

INSTRUCTIVO

PARA EL INTERCAMBIO DE REGISTROS APROVECHANDO EN PROGRAMA

CATÁLOGO POR COPIA DE AGUAPEY (C X C)

Ante la necesidad de ahorrar tiempo y economizar esfuerzos, surge la idea de compartir el trabajo realizado por las bibliotecas que más han avanzado en la carga de registros, y así poder poner a disposición de otras su catálogo.

Para poder ilustrar mejor, se utilizará la palabra base de dato **ORIGEN**, a aquella que queremos que sea utilizada para copiar los registros, y base de dato **DESTINO** a aquella a la que se copiarán los mismos.

El procedimiento que a continuación se explicará, consiste básicamente en crear una carpeta llamada BNM en el escritorio de la computadora donde se encuentra la base **DESTINO**. Dentro de ella se pegan los archivos de la base de datos **ORIGEN**, y finalmente se configura el programa **C x C** de aguapey.

PROCEDIMIENTO:

- 1) En la computadora que posee la base de dato **ORIGEN**, ingresar al explorador de WINDOWS y **ubicar** la carpeta C:\aguapey\marc
- 2) Entrar a la carpeta y **seleccionar** todos los archivos (Teclas **CRT + E**, si usamos el teclado) y luego ir a la opción **COPIAR** (Teclas **CRT + C**, si usamos el teclado)
- 3) En la computadora que posee la base de dato **DESTINO**, hay que crear una carpeta de nombre **BNM** en el escritorio.
- 4) **PEGAR** en la carpeta BNM creada en el escritorio los archivos copiados de la computadora **ORIGEN**
- 5) Proceder a configurar el programa C x C

CONFIGURACIÓN DEL PROGRAMA C x C

La copia de registros se realiza utilizando el OPAC que el programa posee y el mismo se efectúa registro por registro, como si se estuviera bajando de la página web de la BNM.

Se debe proceder a configurar la base de ORIGEN y la Base de DESTINO

PASO 1) Ir a INICIO - PROGRAMAS - AGUAPEY - C x C

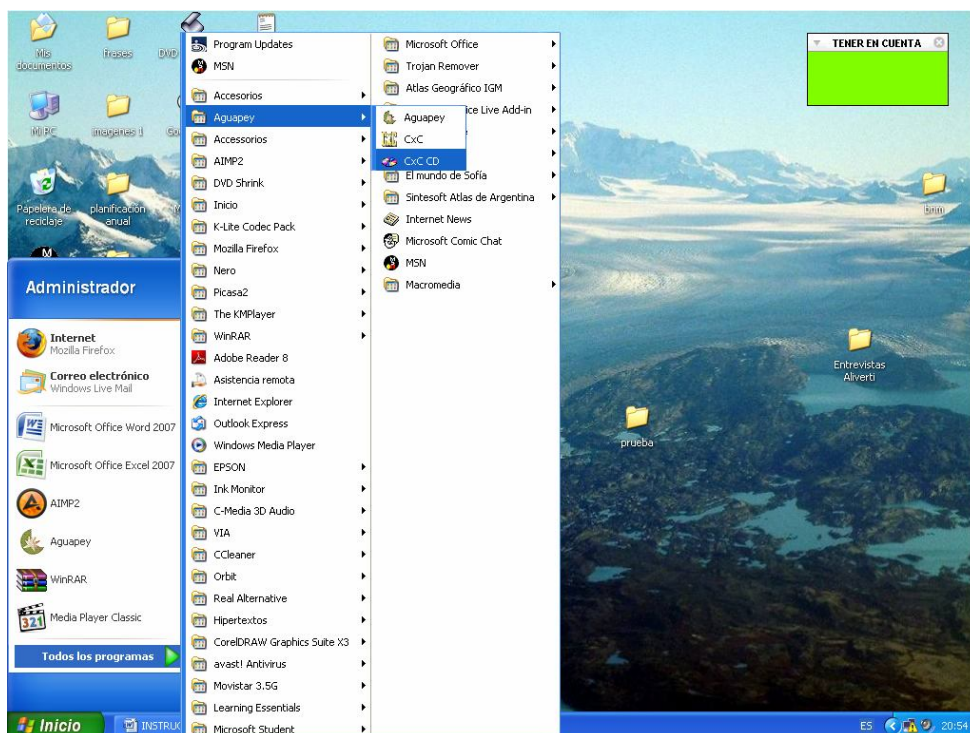

PASO 2) Pulsar ENTER. Aparecerá el siguiente cuadro de diálogo (Click en CONFIGURACIÓN)

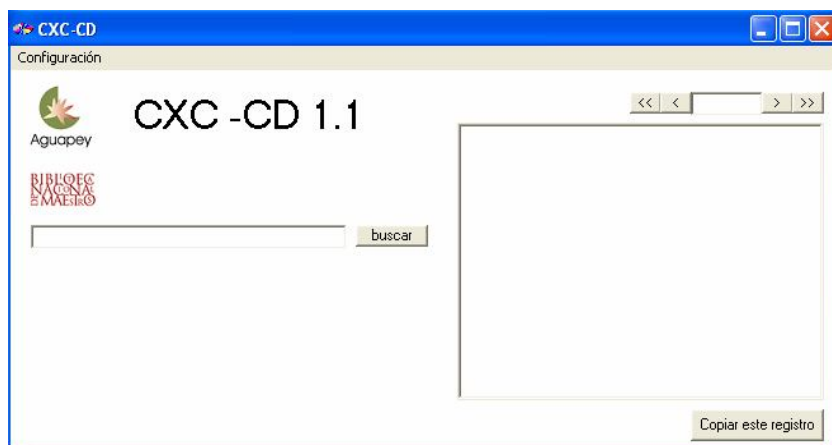

PASO 3) Aparece el siguiente cuadro de diálogo de configuración:

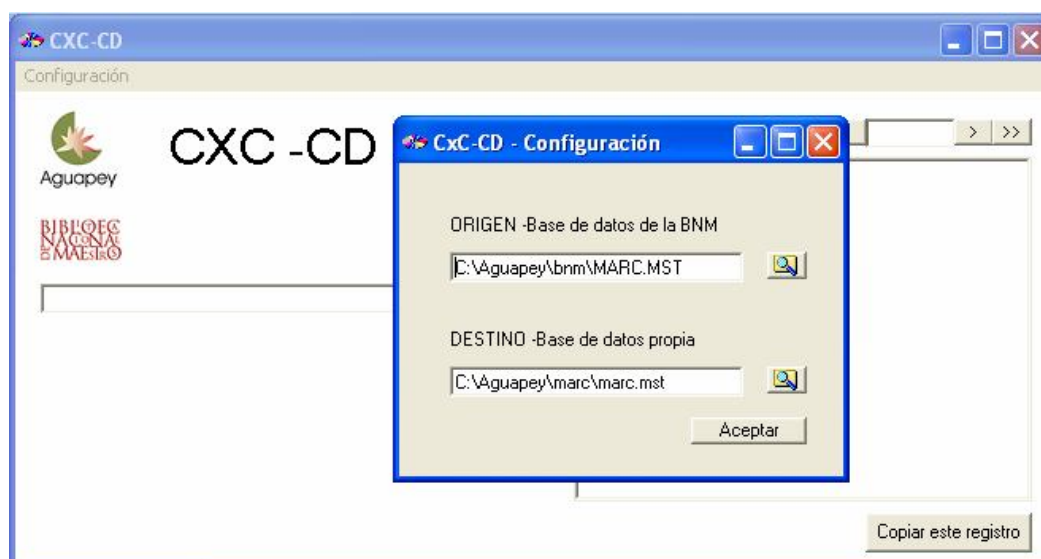

PASO 4: En **ORIGEN**, se debe configurar C:\Aguapey\bnm\MARC.MST

Y en **DESTINO**, se debe indicar: C:\Aguapey\marc\marc.mst

ACEPTAR y Queda configurado.

PASO 5: Realizar las búsquedas como si fuera un OPAC

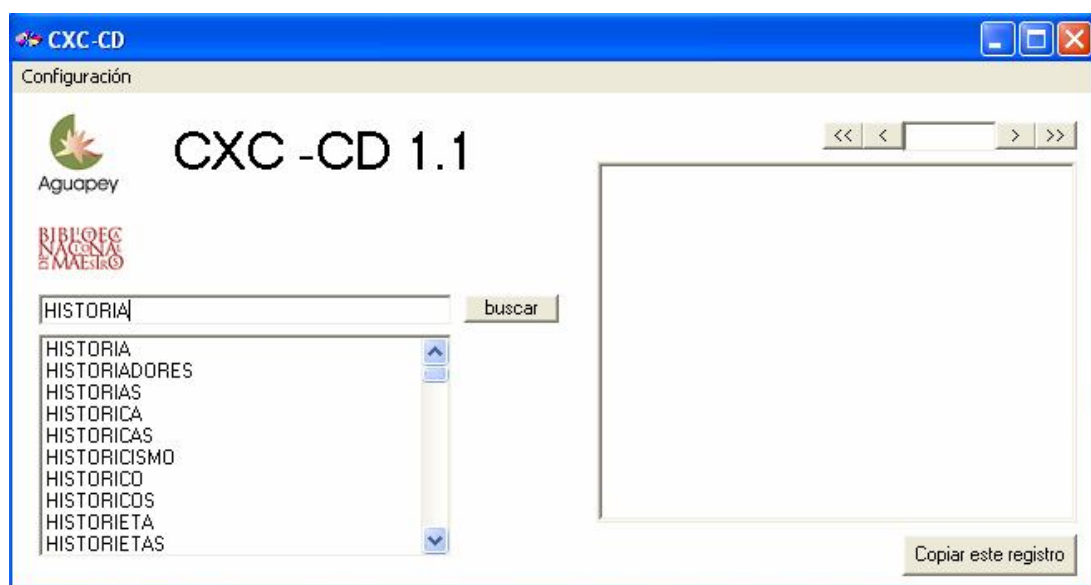

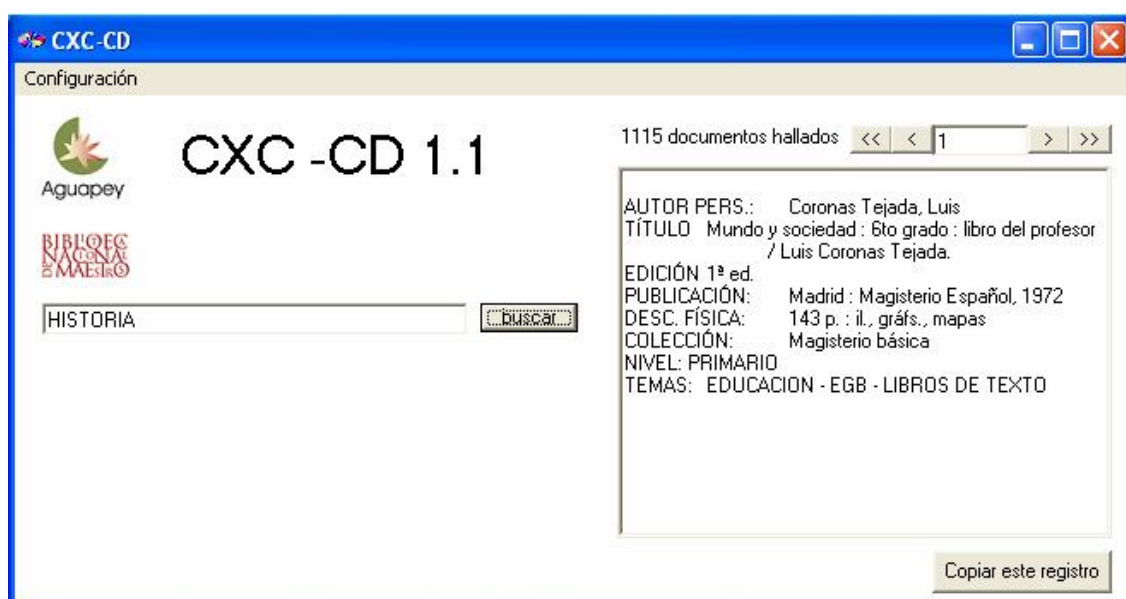

PASO 6: Elegir COPIAR ESTE REGISTRO y cuando pregunte “Desea incorporar este registro a su base”, elegir **SI**



El registro que queda en la base de datos NO tiene número de inventario, ni clasificación, por lo que deja el camino libre para anotar el NUMERO DE INVENTARIO Y CLASIFICACIÓN que la Biblioteca que copió el registro lo pueda hacer. Es decir que cuando se edita el registro copiado la SOPALA inferior aparece en blanco.