

# BIBLIOTECA NACIONAL DE MAESTROS

## Relevamiento Institucional de Bibliotecas Escolares Argentinas 2008/2009

### Mapa Educativo Nacional



Ministerio de  
**Educación**

Presidencia de la Nación

Octubre 2008

## Redes Federales coordinadas por la BNM

- Programa BERA - Bibliotecas Escolares
- SNIE – Centros de Documentación
- Red de Bibliotecas Pedagógicas
- Programa Nacional de Archivos Escolares

# Relevamiento Institucional de Bibliotecas Escolares

## Objetivos

- A) Elaborar un diagnóstico nacional sistematizado acerca de las bibliotecas del sistema educativo nacional.
- B) Generar información para dar sustento a las políticas educativas orientadas a la gestión de la información y el conocimiento, la promoción de la lectura y .
- C) Dar visibilidad y articulación de estas unidades de información en el MAPA EDUCATIVO NACIONAL (DiNIECE).

[www.mapaeducativo.edu.ar/bera](http://www.mapaeducativo.edu.ar/bera)

[www.mapaeducativo.edu.ar/snie](http://www.mapaeducativo.edu.ar/snie)

[www.mapaeducativo.edu.ar/pedagogicas](http://www.mapaeducativo.edu.ar/pedagogicas)

Herramientas de Navegación

Como navegar... ver demostración tutorial

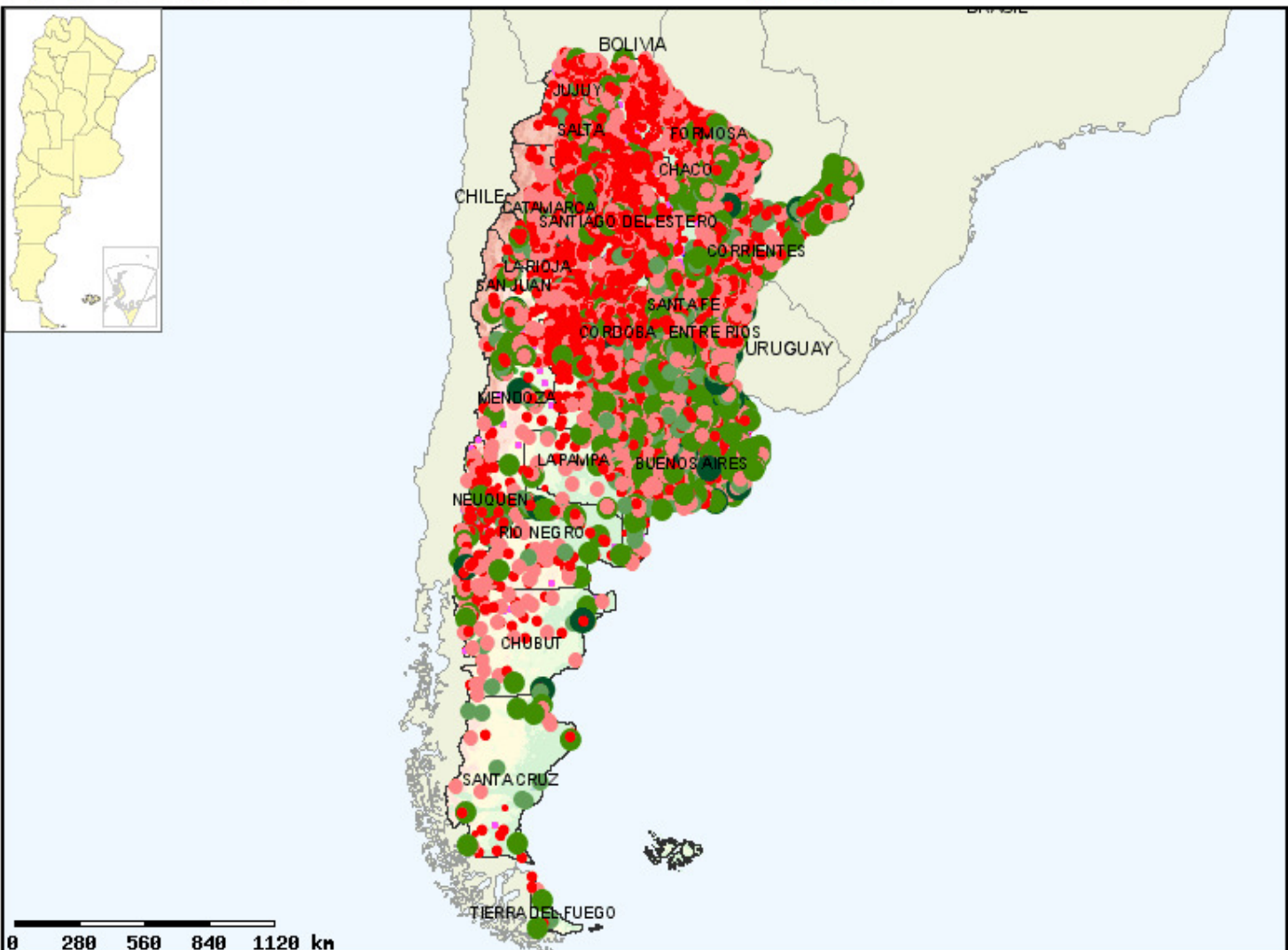

Mapa de localización de Establecimientos Educativos

Actualizar

Referencias

POR LOCALIDADES

- Establecimientos por LOCALIDAD
- 0 hasta 1 Est. Educ.
- 2 a 5 Est. Educ.
- 6 a 10 Est. Educ.
- 11 a 100 Est. Educ.
- 101 o + Est. Educ.

ESTABLECIMIENTOS EDUCATIVOS

- Inicial
- Primaria
- Secundaria
- Superior
- Especial Inicial
- Especial Primaria
- Especial Secundaria

# Datos institucionales

# Mapa de accesibilidad

Estado de Situación del Establecimiento 660002900 - Microsoft Internet Explorer

Mapa Educativo Nacional | Estado de Situación de Establecimientos

REMEDIOS ESCALADA DE SAN MARTIN EX N° 40

- Datos Institucionales
- Programas y Proyectos
- Otros Servicios Educativos
- Evolución de Matrícula
- Oferta Educativa
- Cargos
- Mapa de Accesibilidad

<b>NOMBRE</b>	REMEDIOS ESCALADA DE SAN MARTIN EX N° 40		
<b>CUE</b>	6600029	<b>ANEXO:</b>	00
<b>CUI</b>			
<b>DOMICILIO</b>	AVENIDA ENTRE RIOS 1551 B§ SAN MARTIN		
<b>CP</b>	A4400	<b>TELEFONO</b>	4210963
<b>SITIO WEB</b>			
<b>E-M@IL:</b>			

<b>AMBITO</b>	Urbano	<b>COOPERADORA</b>	Con Cooperadora
<b>SECTOR</b>	Estatal	<b>ARANCELADO</b>	No corresponde
<b>CATEGORIA</b>	Primera	<b>ALTERNANCIA</b>	No
<b>PERIODO DE FUNCIONAMIENTO</b>	ComEn		

**Datos Geográficos**

<b>PROVINCIA</b>	SALTA
<b>DEPARTAMENTO</b>	CAPITAL
<b>LOCALIDAD</b>	SALTA
<b>COORDENADAS</b>	

Estado de Situación del Establecimiento 660002900 - Microsoft Internet Explorer

Mapa Educativo Nacional | Estado de Situación de Establecimientos

REMEDIOS ESCALADA DE SAN MARTIN EX N° 40

- Datos Institucionales
- Programas y Proyectos
- Otros Servicios Educativos
- Evolución de Matrícula
- Oferta Educativa
- Cargos
- Mapa de Accesibilidad

Descargue de [aquí](#) la ubicación del Establecimiento para visualizarlo con Google Earth™  
Para ver este archivo tiene que tener instalada la aplicación gratuita [Google Earth™](#)

Estado de Situación del Establecimiento 660002900 - Microsoft Internet Explorer

Mapa Educativo Nacional | Estado de Situación de Establecimientos

REMEDIOS ESCALADA DE SAN MARTIN EX N° 40

- Datos Institucionales
- Programas y Proyectos
- Otros Servicios Educativos
- Evolución de Matrícula
- Oferta Educativa
- Cargos
- Mapa de Accesibilidad

**Programas y Proyectos en los que participa la escuela**

TIPO DE EDUCACIÓN	NIVEL	PROGRAMAS Y PROYECTOS
Común	Inicial	PIIE (NACIONAL) PROYECTO EN RED NACIONAL UN GRITO DE LIBERTAD (AYUDA MONETARIA U.C.E.P.E.)
Común	EGB 1 y 2	PROYECTO P.A.P.I.S. PROYECTO EN RED NACIONAL (AYUDA MONETARIA VIA U.C.E.P.E.) PIIE (NACIONAL)
Común	EGB 3	PROYECTO P.A.P.I.S. PROYECTO EN RED NACIONAL (AYUDA MONETARIA VIA U.C.E.P.E.) PIIE (NACIONAL)

Fuente: Relevamiento Anual 2006 - DINIECE - MECyT

**Programas y Proyectos del MECyT**

PROGRAMA	INFORMACIÓN ADICIONAL
PIIE	Incorporada 2004

Fuente: Programas y Proyectos MECyT

# Programas y proyectos

// Herramientas de Navegación



Distancia:

Como navegar... [ver demostración tutorial](#)

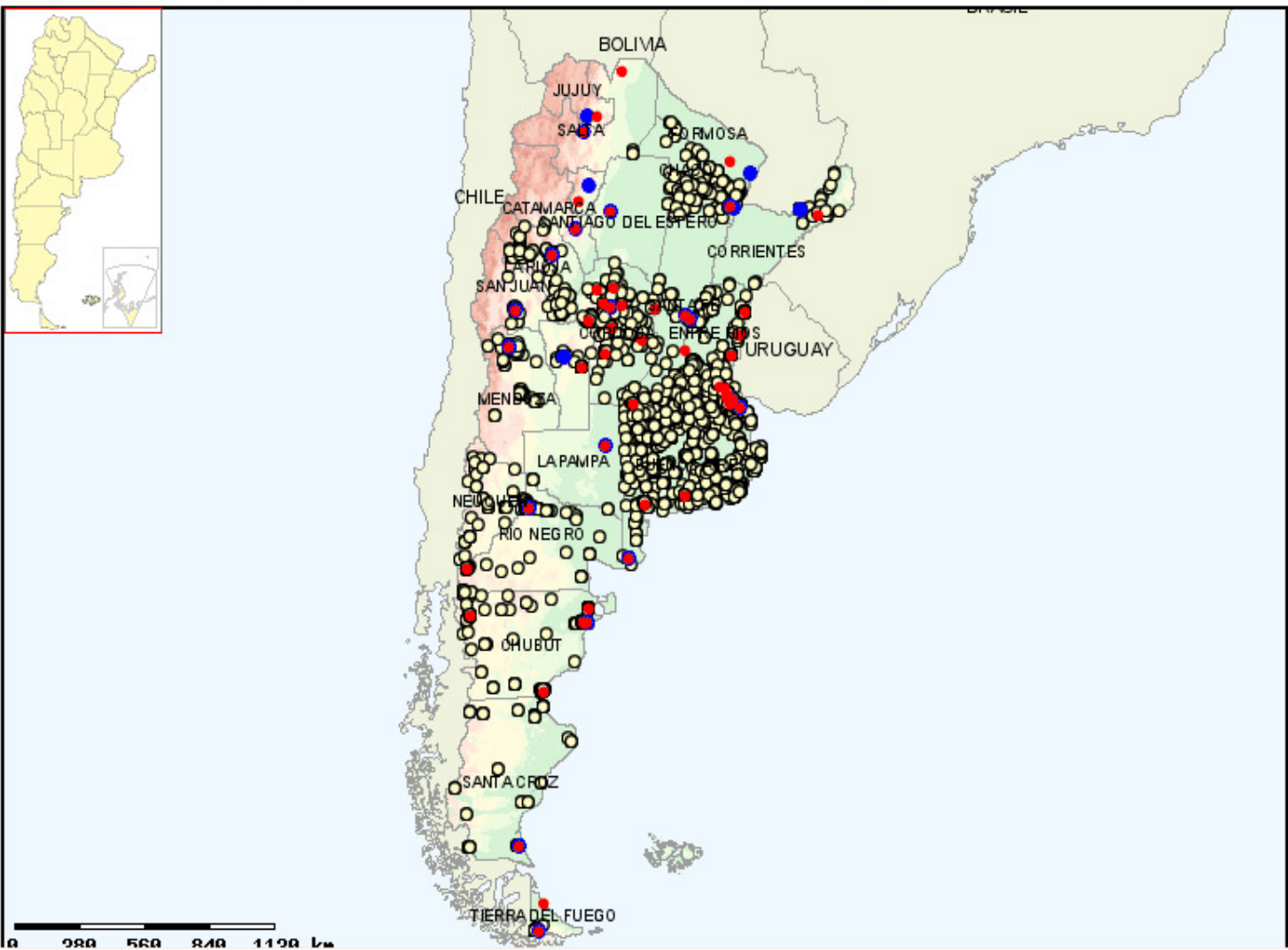

0 200 400 600 800 1000 Km



Redes Federales Coordinadas por la Biblioteca Nacional de Maestros

Actualizar

// Referencias

Redes Federales Coordinadas por la BNM

- Red de Bibliotecas Pedagógicas
- SNIE - Centros de Documentación e Información Educativa
- Red de Bibliotecas Escolares del Programa BERA

Herramientas de Navegación



Distancia:

Como navegar... ver demostración tutorial



Redes Federales Coordinadas por la Biblioteca Nacional de Maestros

Actualizar

Referencias

Redes Federales Coordinadas por la BNM

- Red de Bibliotecas Pedagógicas
- SNIE - Centros de Documentación e Información Educativa
- Red de Bibliotecas Escolares del Programa BERA

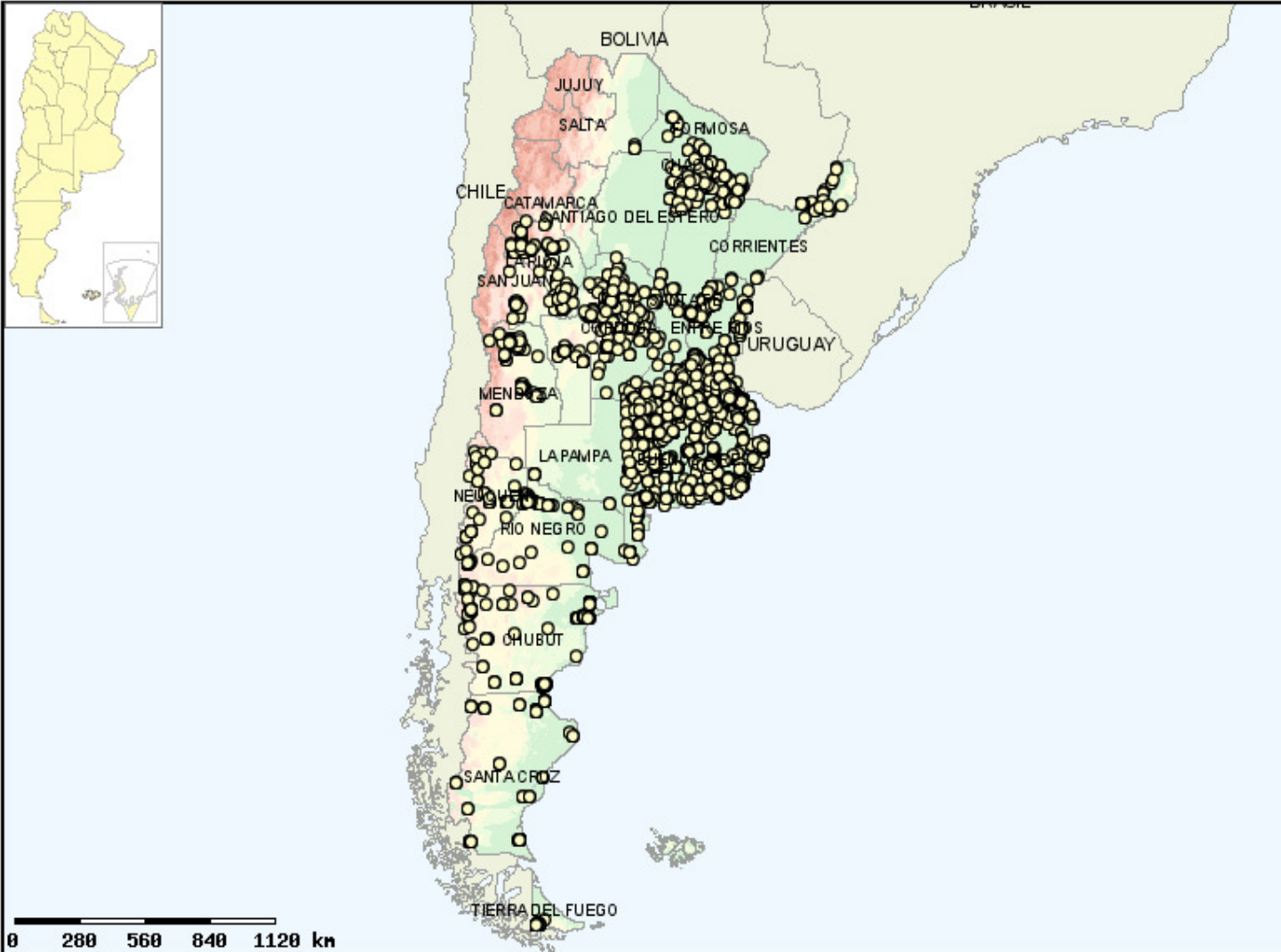

Herramientas de Navegación

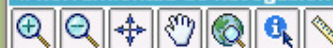

Distancia:

Cómo navegar... [ver demostración tutorial](#)



0 280 560 840 1120 km



Redes Federales Coordinadas por la Biblioteca Nacional de Maestros

Actualizar

Referencias

- Red de Bibliotecas Pedagógicas
- SNIE - Centros de Documentación e Información Educativa
- Red de Bibliotecas Escolares del Programa BERA



// Herramientas de Navegación



Distancia:

Cómo navegar... [ver demostración tutorial](#)



0 280 560 840 1120 km



Redes Federales Coordinadas por la Biblioteca Nacional de Maestros

[Actualizar](#)

// Referencias



Redes Federales Coordinadas por la BNM

- Red de Bibliotecas Pedagógicas
- SNIE - Centros de Documentación e Información Educativa
- Red de Bibliotecas Escolares del Programa BERA

# Relevamiento Institucional de Bibliotecas Escolares

## Implementación

### **Universo a relevar: 55.000 establecimientos**

(públicos, privados y de todos los niveles educativos)

### **Período de carga**

15 de octubre al 30 noviembre de 2008.

### **Procesamiento**

Finalizada la carga, se consolida la base de datos “Primer Relevamiento de BE Argentinas”  
Registro histórico que permitirá seguir la evolución de las BE año a año.

### **Perfiles de usuarios**

Escuelas: Acceden a la encuesta institucional

Referentes BERA: Supervisan y acceden a la totalidad de encuestas de las instituciones de cada jurisdicción.

BNM / Programa BERA: Supervisan y acceden a la totalidad de encuestas de los establecimientos del país, organizados en cada jurisdicción.



16- ¿Quiénes se encuentran a cargo de la biblioteca escolar?

Puesto	Cargo	¿A cargo?	Situación de revista	Especificar	¿Cantidad de personal en forma exclusiva?	Nivel de formación alcanzado	Título
1							
2							
3							
4	Bibliotecario						
5	Docente con funciones de bibliotecario						
6	Docente a cargo de grado						
7	Director						
8	Administrativo						
9	Auxiliar						
10	Miembro de la comunidad						
	Personal con tareas pasivas						
	Otro cargo						



19- Equipamiento utilizado en la biblioteca

Elemento	Uso	
	Exclusivo	Compartido
Máquina de escribir	0	0
Retroproyector	0	0
Computadora	0	0
Cañón	0	0
Fotocopiadora	0	0
Lector de CD-Rom	0	0
Lecto-Grabadora de Cd-Rom	0	0
Lector de DVD	0	0
Lecto-Grabadora de DVD	0	0
Impresora	0	0
Equipo audiovisual: Video	0	0
Equipo audiovisual: DVD	0	0
Filmadora	0	0
Teléfono/Fax	0	0

26- ¿Cuál es el fondo bibliográfico?

Tipo	CANTIDAD (en números)	
	Títulos	Ejemplares
Libros	654	
Cd-Roms	90	
DVDs	25	
Revistas	0	
Videos	85	
Mapas	40	
Otros Materiales	0	

21- Para la catalogación de los materiales en la biblioteca, se usa:

Cantidad

Detalle otros
<input type="radio"/> AACR2 <input type="radio"/> AACR2r <input type="radio"/> Ninguno <input type="radio"/> Otros (especificar)

22- Para la clasificación de 37- La biblioteca ¿Integra alguna red?

<input type="radio"/> CDD <input type="radio"/> CDU <input type="radio"/> Ninguno <input type="radio"/> Otros (especificar)
--

Si colabora / integra ¿con que tipo de red?	Si es de información, indique nombre	Alcance de la red
<input type="radio"/> SI <input type="radio"/> No		

38- ¿Qué tipo de acciones desarrolla con los miembros de la Red?

Acción
<input type="checkbox"/> Compra colectiva
<input type="checkbox"/> Canje
<input type="checkbox"/> Donación
<input type="checkbox"/> Organización de actividades de extensión
<input type="checkbox"/> Elaboración de documentos
<input type="checkbox"/> Catalogación cooperativa
<input type="checkbox"/> Sitio web/weblog/catálogo colectivo
<input type="checkbox"/> Préstamos a domicilio (docentes, alumnos)

# Programa BERA

!!! Muchas Gracias !!!