



RESOLUCIÓN

256

75

Ministerio de Educación, Ciencia y Tecnología

BUENOS AIRES 20 MAR 2007

VISTO el Convenio de Préstamo N° 1345/OC-AR suscripto el 20 de noviembre de 2003 entre la NACIÓN ARGENTINA y el BANCO INTERAMERICANO DE DESARROLLO, el Contrato Modificatorio N° 1 de fecha 22 de junio de 2004, la Resolución Ministerial N° 1487/05 de fecha 20 de diciembre de 2005 amparada por el Expediente N° 13676/05, y el Expediente N° 3416/05 ambos del Registro del MINISTERIO DE EDUCACIÓN, CIENCIA Y TECNOLOGÍA, y

CONSIDERANDO,

Que conforme lo establece el citado Contrato de Préstamo, el MINISTERIO DE EDUCACIÓN, CIENCIA Y TECNOLOGÍA es el Organismo Ejecutor del Subprograma I "Mejoramiento de la Calidad y Equidad de la Educación" del PROGRAMA DE MEJORAMIENTO DEL SISTEMA EDUCATIVO (PROMSE), a través de la SUBSECRETARIA DE COORDINACIÓN ADMINISTRATIVA y de su DIRECCIÓN GENERAL UNIDAD DE FINANCIAMIENTO INTERNACIONAL.

Que el Programa al que se destinan los recursos tiene como objetivo general apoyar a las provincias en el mejoramiento de la calidad, equidad y eficiencia del sistema educativo en el marco de los objetivos de la reforma de la Educación Media, y del apoyo focalizado a la población escolar de riesgo social y educativo.

Que la ejecución de los componentes del Subprograma I, conlleva dotar a las escuelas incluidas en el Subcomponente 2 "APOYO A LA EQUIDAD", de Bibliotecas Institucionales destinadas a alumnos y docentes.

Que conforme a los lineamientos curriculares vigentes dichas bibliotecas deberán incluir un Atlas Geográfico de la República Argentina.

Que se ha considerado conveniente la utilización por los docentes y alumnos del tercer ciclo de la Educación General Básica y los de nivel Polimodal del Atlas producido por el INSTITUTO GEOGRÁFICO MILITAR, por ser éste el organismo público encargado de la producción cartográfica básica del territorio nacional.

Que en este sentido, resulta necesario instrumentar la contratación directa del INSTITUTO GEOGRÁFICO MILITAR a través de la suscripción de un Convenio entre ese organismo y este Ministerio.

[Firma manuscrita]

[Firma manuscrita]



RESOLUCIÓN Nº 256

76

Ministerio de Educación, Ciencia y Tecnología

Que mediante Nota de fecha 29 de junio de 2006, la DIRECCIÓN NACIONAL DE PROGRAMAS COMPENSATORIOS, en el ámbito de su competencia, indicó a la DIRECCIÓN GENERAL UNIDAD DE FINANCIAMIENTO INTERNACIONAL la conveniencia de adquirir TREINTA Y UN MIL SETECIENTOS CUARENTA (31.740.-) ejemplares del "Atlas Geográfico de la República Argentina", editado por el INSTITUTO GEOGRÁFICO MILITAR.

Que el BANCO INTERAMERICANO DE DESARROLLO mediante la Nota CAR-1350/2005 otorgó la no objeción para la adquisición por mecanismos de compra directa.

Que asimismo a través de la Resolución Ministerial N° 1487/05 se comprometió y devengó por un total de PESOS ONCE MILLONES OCHOCIENTOS TREINTA Y SEIS MIL CIENTO CUARENTA Y NUEVE (\$11,836.149.-) para afrontar el pago del material bibliográfico que integrará las Bibliotecas Institucionales.

Que en consecuencia es necesario encarar el proceso de adquisición de dicha obra.

Que en tal sentido se ha elaborado un modelo de convenio a ser suscripto entre el MINISTERIO DE EDUCACIÓN, CIENCIA Y TECNOLOGÍA DE LA NACIÓN (MECyT) y el INSTITUTO GEOGRÁFICO MILITAR (IGM), destinado a acordar los términos que regirá la contratación directa para la realización del "Atlas Geográfico de la República Argentina", Edición 2006.

Que la DIRECCIÓN DE PRESUPUESTO y la DIRECCIÓN GENERAL DE ASUNTOS JURÍDICOS de este Ministerio han tomado la intervención de su respectiva competencia.

Que la presente medida se dicta en virtud de las atribuciones emergentes de la Ley de Ministerios N° 22.520 y sus modificatorios, y la Decisión Administrativa N° 215/99.

Por ello,

EL MINISTRO DE EDUCACIÓN, CIENCIA Y TECNOLOGÍA

RESUELVE:

ARTÍCULO 1°.- Aprobar lo actuado por la DIRECCIÓN GENERAL UNIDAD DE FINANCIAMIENTO INTERNACIONAL en el Expediente N° 3416/05 del Registro de este Ministerio.

ARTÍCULO 2°.- Aprobar la contratación directa del INSTITUTO GEOGRÁFICO MILITAR para la adquisición de TREINTA Y UN MIL SETECIENTOS CUARENTA (31.740) ejemplares

[Firma manuscrita]

[Firma manuscrita]



Ministerio de Educación, Ciencia y Tecnología

del "Atlas Geográfico de la República Argentina", por un monto de PESOS NOVECIENTOS VEINTE MIL CUATROCIENTOS SESENTA (\$920.460,00.-).

ARTÍCULO 3°.- Aprobar el Modelo de Convenio a ser suscripto entre el INSTITUTO GEOGRÁFICO MILITAR y este Ministerio para instrumentar la contratación directa mencionada en el artículo 2°, que forma parte integrante de la presente Resolución como Anexo I.

ARTÍCULO 4°.- Delegar la firma del Convenio que se aprueba en el artículo anterior en el señor Subsecretario de Coordinación Administrativa, Lic. Gustavo W. IGLESIAS.

ARTÍCULO 5°.- El gasto mencionado en el artículo 2° ha sido previsto mediante la Resolución Ministerial N° 1487/05 de fecha 20 de diciembre de 2005.

ARTICULO 6°.- Regístrese, comuníquese y pase a la DIRECCIÓN GENERAL UNIDAD DE FINANCIAMIENTO INTERNACIONAL para la prosecución de su trámite. Cumplido, archívese.

RESOLUCIÓN MECYT N° 256

Handwritten notes and signatures on the left margin, including a large '4' and other illegible marks.

Handwritten signature of Lic. Daniel F. Fiumus over a circular stamp.

Lic. DANIEL F. FIUMUS
Ministro de Educación, Ciencia y Tecnología

256

RESOLUCION N°

CONVENIO ENTRE EL MINISTERIO DE EDUCACIÓN, CIENCIA Y TECNOLOGÍA DE LA NACIÓN Y EL INSTITUTO GEOGRÁFICO MILITAR

En la Ciudad de Buenos Aires, a los _____ días del mes de _____ de 2007, entre el **MINISTERIO DE EDUCACIÓN, CIENCIA Y TECNOLOGÍA DE LA NACIÓN**, representado en este acto por el señor Subsecretario de Coordinación Administrativa, Lic. Gustavo W. IGLESIAS, con domicilio constituido en la calle PIZZURNO Nº 935 de la CIUDAD DE BUENOS AIRES, en adelante el "MECyT", por una parte, y el **INSTITUTO GEOGRÁFICO MILITAR** - organismo descentralizado del MINISTERIO DE DEFENSA DE LA NACION - representado en este acto por su Director Cnel "VGM" Augusto Alfredo STAHLSCHMIDT, con domicilio constituido en la Avda. CABILDO Nº 381 de la CIUDAD AUTONOMA DE BUENOS AIRES, en adelante el "IGM", se acuerda suscribir el presente Convenio, que se regirá por las siguientes cláusulas:-----

PRIMERA: OBJETO. El **MECyT**, en el marco de las actividades previstas en el PROGRAMA DE MEJORAMIENTO DEL SISTEMA EDUCATIVO (PROMSE) - que se ejecuta a través de su Unidad Ejecutora Central, en adelante denominada "UEC", dependiente de la DIRECCIÓN GENERAL UNIDAD DE FINANCIAMIENTO INTERNACIONAL, en adelante denominada "DGUFI", de la SUBSECRETARÍA DE COORDINACIÓN ADMINISTRATIVA - y el **IGM** resuelven acordar los términos que regirán la contratación directa para la adquisición del "**ATLAS GEOGRÁFICO DE LA REPÚBLICA ARGENTINA**", edición 2006, en su versión impresa en papel y en formato magnético, en adelante denominados "los bienes", destinados a los establecimientos educativos atendidos por el PROMSE.-----

SEGUNDA: CANTIDAD DE EJEMPLARES. El **IGM** se compromete a entregar TREINTA Y UN MIL SETECIENTOS CUARENTA (31.740) ejemplares del "**ATLAS GEOGRÁFICO DE LA REPÚBLICA ARGENTINA**", edición **2006**, en su versión impresa en papel y TREINTA Y UN MIL SETECIENTOS CUARENTA (31.740) ejemplares en su versión en CD ROM.-----

TERCERA: MONTO. Las partes acuerdan que el monto total que deberá abonarse en concepto de precio será de PESOS NOVECIENTOS VEINTE MIL CUATROCIENTOS SESENTA (\$920.460,00.-), el que será abonado por el MECyT, a través de la DGUFI, de acuerdo al cronograma y condiciones establecidos en la CLÁUSULA DÉCIMO TERCERA.-----

256

RESOLUCION Nº

CUARTA: ESPECIFICACIONES TÉCNICAS. -----

- 1) **"ATLAS GEOGRÁFICO DE LA REPÚBLICA ARGENTINA"** impreso en papel:-----
 - a) Información actualizada al último censo nacional de población, estadísticas oficiales publicadas al 2004 e información obtenida de entidades estatales convalidadas por el IGM.-----
 - b) Representaciones cartográficas del mundo, de América, del marco regional, de la República Argentina y de las distintas jurisdicciones político-administrativas; información técnica sobre la cartografía, sistemas de información geográfica y utilización de cartas de imagen satelitaria.-----
 - c) Información geográfica integral del país y de sus jurisdicciones que incluye aspectos demográficos, económicos, climáticos, geomorfológicos, ecológicos, sociales, de soberanía territorial, etc. complementada por gráficos estadísticos y cartografía temática.-----
 - d) Un glosario geográfico y un índice para la localización de datos geográficos en la cartografía.-----
 - e) Imágenes satelitarias de la República Argentina o de sectores de interés de nuestro territorio, de la capital federal y de las capitales provinciales.-----
 - f) Características de la publicación:-----
 - i) Cantidad de páginas: 136 -----
 - ii) Tamaño cerrado: 28cmx35cm -----
 - iii) Tamaño abierto: 57,7cmx35cm (incluye los 17mm de lomo)-----
 - iv) Cantidad de colores en interior y tapa: 4/4 para el interior y 4/4 para la tapa.-----
 - v) Tipo de papel y gramaje en interior: ilustración mate de 150g.-----
 - vi) Tipo de papel y gramaje en tapa: ilustración de 300g más laminado de polipropileno mate. -----
 - g) Deberán presentar la leyenda **"Ministerio de Educación, Ciencia y Tecnología – Material de Distribución Gratuita – Prohibida su venta – En caso de venta denunciar al Teléfono 0-800-999-3672"** impresa en la tapa conforme al modelo que se adjunta como ANEXO I. A su vez en la contratapa deberá incluirse la leyenda **"Subsecretaría de Coordinación Administrativa – Dirección General Unidad de Financiamiento Internacional – Programa de Mejoramiento del Sistema**

80

256

RESOLUCION N°

Educativo" también descripta en el mencionado Anexo. El modelo de tapa y contratapa será entregado en CD, listo para su impresión. -----

h) Carta del Ministro de Educación, Ciencia y Tecnología de la Nación dirigida a los Alumnos (ver ANEXO II). -----

2) **"ATLAS GEOGRÁFICO DE LA REPÚBLICA ARGENTINA"** en CD ROM:-----

a) Representaciones cartográficas de la República Argentina y de sus jurisdicciones político-administrativas.-----

Información geográfica de carácter general y específica sobre organización administrativa, geomorfología, demografía, biogeografía, economía, áreas protegidas, etc. complementada con gráficos estadísticos.-----

b) Desarrollo compatible con los sistemas operativos Windows 98, Windows 2000 y Windows XP.-----

c) Los requerimientos mínimos para su funcionamiento son:-----

i) Procesador Intel PentiumII 400 mhz o equivalente.-----

ii) Memoria RAM: 64 Mb RAM .-----

iii) Disco rígido: 4 Gb.-----

iv) Resolución de la placa de video: 800x600, 24 bits. -----

v) Soporte de información 1 CD -ROM con su respectiva aplicación de instalación y desinstalación.-----

d) Menús, interfases y herramientas:-----

i) Sistemas de menús de contenido.-----

ii) Enlaces de hipertexto.-----

iii) Visualizador de gráficos estadísticos, mapas e imágenes satelitarias.-----

iv) Interfaz de acceso a la información textual.-----

v) Herramientas inherentes a los mapas e imágenes satelitales: impresión total o parcial, acercar, alejar, navegación interactiva.-----

vi) Herramientas inherentes a información textual e imágenes en general: copiar, imprimir y búsqueda rápida en el texto.-----

- Los bienes en ambos formatos deberán ser nuevos, sin uso, y estarán libres de defectos o fallas atribuibles a fabricación o diseño. En caso de detectarse alguna de las situaciones



81

256

RESOLUCION Nº

descriptas, se procederá de acuerdo a lo establecido en las CLÁUSULAS SEXTA y NOVENA, según corresponda.-----

QUINTA: PLAZO PARA REALIZAR LA IMPRESIÓN Y GRABACIÓN DE LOS BIENES. El **IGM** tendrá un plazo de SESENTA (60) días corridos contados a partir del día siguiente al que notifique al MECyT de la adjudicación del contrato con la empresa encargada de realizar la impresión y grabación de los bienes.-----

SEXTA: VERIFICACIÓN PROVISORIA DE CANTIDAD Y CALIDAD EN LA SEDE DEL IGM. Una vez que el **IGM** haya finalizado la impresión y grabación de la totalidad de los bienes objeto de la contratación dentro del plazo establecido en la CLÁUSULA QUINTA, notificará tal circunstancia a la **UEC-DGUF** dentro del término de VEINTICUATRO (24) hs. La **DGUF** dispondrá, por medio de una comisión de funcionarios del Ministerio, la verificación provisoria de cantidad y calidad de bienes en la sede del **IGM** o en lugar en el que éstos se encuentren, emitiendo un "Acta de Verificación Provisoria en la sede del IGM" (ver ANEXO III). Ésta no constituirá recepción definitiva, la que será extendida en la oportunidad y en la forma prevista en la CLÁUSULA DÉCIMA.-----
Por su parte, el **IGM** queda obligado a completar las cantidades faltantes o a reponer aquellas que no se hallen en las condiciones pactadas en el término de DIEZ (10) días corridos contados a partir de la emisión de dicha Acta.-----

SÉPTIMA: ORDEN DE ENTREGA EN DEPÓSITO. Hasta tanto no se efectúe la verificación provisoria mencionada en la CLÁUSULA SEXTA y se emita el "Acta de Verificación Provisoria en la sede del IGM", el **IGM** no podrá entregar los bienes en el/los depósito/s designado/s por la **UEC-DGUF** (entiéndase por tales depósitos del EJERCITO ARGENTINO). Posteriormente a la verificación señalada, la **UEC-DGUF** extenderán la "Orden de Entrega al/a los Depósito/s designado/s" (ver ANEXO IV), el/los cual/es se encontrará/n situado/s en el radio de la Ciudad de Buenos Aires y/o el Gran Buenos Aires. El **IGM** deberá entregar los bienes dentro del plazo de DIEZ (10) días corridos contados a partir del día siguiente a la notificación de la "Orden de entrega al Depósito".-----

OCTAVA: CONDICIONES DE EMBALAJE. Los bienes deberán ser entregados en la forma que se describe a continuación: -----



82

256

RESOLUCIÓN 12

- Embalaje primario: Los Atlas serán ensobrados individualmente, incluyendo bolsillo porta CD. Serán presentados en packs termosellados conteniendo un máximo de 10 (diez) unidades. -----
- Embalaje secundario: Los packs estarán contenidos en cajas de cartón corrugado de color kraft de 170 libras/pulgada, contenidas en pallets normalizados y recubiertos con streech de un mínimo de 22 micrones de espesor. Cada una de las cajas deberá estar identificada en los cuatro laterales en forma pre-impresa con los datos que se consignan en el ANEXO V ("Modelo de caja lateral grande - (80% del lateral)) y ANEXO VI (Modelo de caja lateral chico - (80% del lateral)).-----

NOVENA: VERIFICACIÓN PROVISORIA EN EL/LOS DEPÓSITO/S. La **UEC-DGUFI**, a través de una comisión de funcionarios que en cada caso designen, controlarán la cantidad y la calidad de los bienes entregados por el **IGM**. Dicha comisión se constituirá en el/los depósito/s en que la entrega deba efectuarse (entiéndase por tales depósitos del EJERCITO ARGENTINO) y verificará que las cantidades de bultos y su estado sean conforme a las obligaciones contraídas y en las condiciones de embalaje estipuladas en la CLÁUSULA OCTAVA, emitiendo un "Acta de Verificación Provisoria en el Depósito" (ver ANEXO VII). ---- Por su parte, el **IGM** queda obligado a completar las cantidades faltantes o a reponer aquellas que no se hallen en las condiciones pactadas en el término de DIEZ (10) días corridos contados a partir de la emisión de dicha Acta.-----

DÉCIMA: RECEPCIÓN DEFINITIVA. Una vez que se haya realizado la totalidad de la entrega en el/los depósito/s designado/s y completadas las cantidades faltantes o repuestas aquellas que no se hallaren en las condiciones pactadas de acuerdo a lo establecido en la CLÁUSULA anterior, la **UEC-DGUFI** emitirán, en un plazo de CINCO (5) días corridos, el "Certificado de Recepción Definitiva" (ver ANEXO VIII). Este certificado, junto con la documentación indicada en la CLÁUSULA DÉCIMO TERCERA, será requisito imprescindible a los efectos del pago. El "Certificado de Recepción Definitiva" se extenderá en DOS (2) ejemplares: uno para el IGM y otro para el **MECyT**.-----

DÉCIMO PRIMERA: GASTOS A CARGO DEL IGM - RESPONSABILIDAD. Quedarán a cargo del **IGM** los gastos de embalaje, seguros, fletes, transportes y cualquier otro que se origine en su obligación de entregar los bienes en el/los depósito/s indicado/s. Asimismo, será exclusivamente responsable por la seguridad de los bienes comprometidos hasta el

Uy.
2

momento en que se verifique la entrega en el/los depósito/s señalado/s y se emita el "Certificado de Recepción Definitiva".-----

DÉCIMO SEGUNDA: VICIOS REDHIBITORIOS. El **IGM** se hará responsable sobre los vicios ocultos en cuanto a que algún bien no cumple con las exigencias expuestas, en cuanto a calidad de papel, escritura, ilustraciones u otros durante el plazo de DOCE (12) meses, computados a partir de la recepción definitiva; quedando obligado a efectuar las reposiciones correspondientes sin costo alguno, en término, forma y lugar que indiquen la **UEC-DGUFI**.-----

DÉCIMO TERCERA: CRONOGRAMA Y CONDICIONES DE PAGO.-----

Para el cumplimiento de la Contratación, el Programa de Mejoramiento del Sistema Educativo (PROMSE) a través de su Unidad Ejecutora Central (UEC) se compromete aportar por cada ejemplar del Atlas Geográfico de la República Argentina Edición 2006 (formato papel) y por cada CD del Atlas Geográfico de la República Argentina (formato CD-Rom) la suma de pesos veintinueve (\$29,00), lo que hace un PRECIO TOTAL para la provisión de los bienes detallados de pesos NOVECIENTOS VEINTE MIL CUATROCIENTOS SESENTA (\$920.460,00), pagaderos de la siguiente forma:-----

- Un primer pago de PESOS DOSCIENTOS SETENTA Y SEIS MIL CIENTO TREINTA Y OCHO (\$ 276.138,00.-), correspondiente al TREINTA POR CIENTO (30%) del monto total del Convenio, en concepto de adelanto, dentro de los DIEZ (10) días corridos contados a partir del día siguiente de que el MECyT notifique al IGM el Convenio debidamente suscripto. A los efectos del pago el IGM deberá presentar únicamente la factura correspondiente, confeccionada de acuerdo a lo descripto en el punto I de la presente CLÁUSULA. -----
- Un segundo pago de PESOS SEISCIENTOS CUARENTA Y CUATRO MIL TRESCIENTOS VEINTIDOS (\$ 644.322,00.-), correspondiente al SETENTA POR CIENTO (70%) del monto total del Convenio, dentro de los DIEZ (10) días corridos contados a partir del día siguiente de que el IGM presente al MECyT la siguiente documentación:-----

I) La factura, que se entregará por duplicado a la orden de: -----
MINISTERIO DE EDUCACIÓN, CIENCIA Y TECNOLOGÍA - PRÉSTAMO BID 1345/OC-AR-PROMSE; Dirección: Av. Santa Fe 1548, 10 piso; DIRECCION GENERAL UNIDAD DE FINANCIAMIENTO INTERNACIONAL; CUIT N° 30-62854078-7 -----

256

84

RESOLUCION N°

En cada factura deberá constar: -----

- De corresponder número y fecha de los remitos entregados -----
- Importe de los bienes facturados -----
- Importe neto de la factura -----
- Todo otro dato de interés, como ser facturación parcial, total, lugar donde se entregue la mercadería -----

II) "Certificado de Recepción Definitiva" o copia autenticada del mismo.-----

Si se hiciere alguna observación a la documentación presentada, el plazo se interrumpirá hasta la subsanación del vicio.-----

DÉCIMO CUARTA: SOLUCIÓN DE CONTROVERSIAS. Ante cualquier controversia derivada de la interpretación y/o ejecución del presente Convenio, las partes agotarán todas las medidas tendientes a solucionar el conflicto. Si la solución no pudiera alcanzarse de este modo, las partes se someterán al régimen de resolución de conflictos interadministrativos previsto en la Ley N° 19.983.-----

En prueba de conformidad se firman DOS (2) ejemplares de un mismo tenor y a un solo efecto.-----

f.
[Signature]
[Signature]
[Signature]

256

RESOLUCION N°

85

ANEXOS

En el presente título se ponen en conocimiento los distintos Anexos que serán utilizados en este procedimiento; los que se acompañan dentro del presente Anexo.

- a) Anexo I - Modelos de impresos de tapa y de portada o portadilla
- b) Anexo II - Carta del Ministro de Educación, Ciencia y Tecnología de la Nación dirigida a los Alumnos.
- c) Anexo III - Modelo de Acta de Verificación Provisoria en la sede del IGM
- d) Anexo IV - Modelo de Orden de Entrega al Depósito designado
- e) Anexo V - Modelo de caja lateral grande - (80% del lateral)
- f) Anexo VI - Modelo de caja lateral chico - (80% del lateral)
- g) Anexo VII - Modelo de Acta de Verificación Provisoria en el Depósito designado
- h) Anexo VIII - Modelo de Certificado de Recepción Definitiva

f.
el
cy.
22

Handwritten signature and initials.

256

86

ANEXO I

ATLAS GEOGRÁFICO de la República Argentina

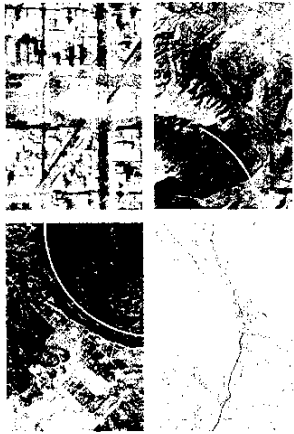

ATLAS GEOGRÁFICO DE LA REPÚBLICA ARGENTINA

MINISTERIO DE EDUCACIÓN, CULTURA Y DEPORTE / MINISTERIO DE EDUCACIÓN, CULTURA Y DEPORTE

El Instituto Geográfico Militar es un organismo descentralizado que se encuentra adscrito al Ministerio de Defensa. De acuerdo a la Decisión Administrativa N°2020, tiene a su cargo la responsabilidad de elaborar, actualizar, difundir y mantener en vigencia el Atlas Geográfico de la República Argentina, a fin de brindar información geográfica y estadística que sirva de base para la toma de decisiones y la planificación del desarrollo del país.

- Elaborar el Atlas Geográfico de la República Argentina, actualizándolo y mejorándolo en función de los cambios que se produzcan en el territorio.
- Elaborar el Atlas Geográfico de la República Argentina, actualizándolo y mejorándolo en función de los cambios que se produzcan en el territorio.
- Participar en las actividades, foros, conferencias y la obtención de datos estadísticos y geográficos que permitan tener un conocimiento actualizado del territorio argentino.
- Elaborar el Atlas Geográfico de la República Argentina, actualizándolo y mejorándolo en función de los cambios que se produzcan en el territorio.

En su sede se pueden solicitar informaciones técnicas específicas, consultar los servicios de explotación de datos, los mapas y todos los servicios a mismo nivel y seguir las publicaciones de su línea editorial, mapas, cartas de temas, series de imágenes satelitales, datos, información geográfica, etc.

El Atlas Geográfico de la República Argentina es una obra de carácter científico y técnico, que se publica en forma de libro y en formato digital.



Ministerio de Educación, Cultura y Deporte
Instituto Geográfico Militar
Buenos Aires, Argentina



256

87

RESOLUCION 12

ANEXO II

**CARTA DEL MINISTRO DE EDUCACIÓN, CIENCIA Y TECNOLOGÍA
DE LA NACIÓN DIRIGIDA A LOS ALUMNOS**

Queridos alumnos:

Este **Atlas Geográfico de la República Argentina**, editado por el Instituto Geográfico Militar, constituye **una fuente de información en lenguaje cartográfico**, que les proporciona herramientas para comprender mejor la dimensión espacial de la realidad. Explorar un atlas es una aventura que posibilita buscar "un lugar en el mundo", indagar realidades cercanas y lejanas, leer e interpretar información analizando fenómenos, procesos, variables que permitan comprender lo que ocurre y elaborar interpretaciones y conclusiones, siempre provisorias.

La construcción progresiva de la capacidad de leer, interpretar y pensar la cartografía, les permitirá ubicarse en diversos espacios geográficos y será de utilidad cuando en distintas situaciones de la vida cotidiana necesiten leer planos o mapas.

En esta obra encontrarán **imágenes satelitarias** de todas las capitales provinciales. Estas imágenes brindan una visión global y panorámica que posibilita el reconocimiento de los objetos naturales y sociales que configuran el espacio.

El atlas incluye **información estadística** actualizada. Algunas actividades de lectura comparada les permitirán potenciar el pensamiento crítico, y así explicar la información integrando aspectos de diversos mapas temáticos que serán trabajados en el aula.

Deseo expresar el agradecimiento a la invaluable tarea que desarrolla el Instituto Geográfico Militar, autoridad responsable de la cartografía en la Argentina.

Daniel Filmus
Ministro de Educación, Ciencia y Tecnología

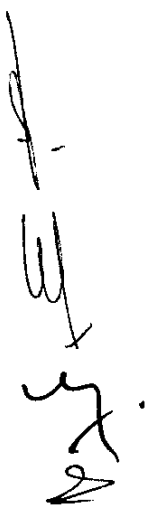

256

88

RESOLUCION Nº

ANEXO III

MODELO DE ACTA DE VERIFICACION PROVISORIA EN LA SEDE DEL IGM

En la ciudad de a los días del mes de de , la COMISIÓN VERIFICADORA DE BIENES designada por la DIRECCIÓN GENERAL UNIDAD DE FINANCIAMIENTO INTERNACIONAL (DGUFI) se constituye en las instalaciones del INSTITUTO GEOGRÁFICO MILITAR, sito en la calle Nº de la Ciudad citada, a fin de verificar la cantidad y la calidad de los **"ATLAS GEOGRÁFICO DE LA REPÚBLICA ARGENTINA"**, en su versión impresa en papel y en formato magnético, de acuerdo a lo acordado mediante el Convenio/2007 que se tramita por el expediente Nº 3416/2005.

Practicada la Verificación se constata:

Título del texto	Cantidad adquirida	Cantidad verificada	Estado de los textos

Título del CD	Cantidad adquirida	Cantidad verificada	Estado de los CD's

OBSERVACIONES:

En prueba de conformidad se firman dos ejemplares de un mismo tenor a un solo efecto.

Firma miembro C.V.B. (UEC)	Firma miembro C.V.B. (UEC)	Firma miembro C.V.B. (UEC)

Por el IGM

[Handwritten signatures and initials on the left margin]

256

ANEXO IV

MODELO DE ORDEN DE ENTREGA AL DEPÓSITO DESIGNADO

MINISTERIO DE EDUCACIÓN CIENCIA Y TECNOLOGÍA DE LA NACION
SUBSECRETARÍA DE COORDINACIÓN ADMINISTRATIVA
DIRECCIÓN GENERAL DE UNIDAD DE FINANCIAMIENTO INTERNACIONAL
PROGRAMA DE MEJORAMIENTO DEL SISTEMA EDUCATIVO

ORDEN DE ENTREGA AL DEPÓSITO DESIGNADO

Entrega N°	
------------	--

Fecha :

Recolección



Despacho

Entrega

[illegible]

**Ante el intento de comercialización de los
textos, o cualquier otra irregularidad,
denunciar al Tel. N° 0800-999-3672**

Por CCP - Firma

Aclaración

256

90

RESOLUCIÓN Nº

ANEXO V

Modelo de caja lateral grande - (80% del lateral)



MINISTERIO DE EDUCACIÓN, CIENCIA Y TECNOLOGÍA

SUBSECRETARÍA DE COORDINACIÓN ADMINISTRATIVA

DIRECCIÓN GENERAL UNIDAD DE FINANCIAMIENTO INTERNACIONAL

PROGRAMA DE MEJORAMIENTO DEL SISTEMA EDUCATIVO

ORDEN DE ENTREGA Nº

Nombre del Texto:

TOTAL EJEMPLARES POR CAJA

Nombre de la Editorial:

Dirección del Depósito:

Artículos de distribución gratuita
Prohibida su venta

.....
(Nro de caja)

.....
(Nro total de cajas)

Ante el intento de comercialización de los textos o cualquier otra irregularidad,
denunciar al Tel. Nº 0800 999 3672

256

91

RESOLUCIÓN N°

ANEXO VI

Modelo caja: Lateral chico (80% del lateral)



2007

MINISTERIO DE EDUCACIÓN, CIENCIA Y TECNOLOGÍA

SUBSECRETARÍA DE COORDINACIÓN ADMINISTRATIVA

DIRECCIÓN GENERAL UNIDAD DE FINANCIAMIENTO INTERNACIONAL

PROGRAMA DE MEJORAMIENTO DEL SISTEMA EDUCATIVO

Nombre del Texto:.....

Nombre de la Editorial:.....

Dirección del Depósito:.....

**Total de ejemplares
por caja**

Orden de entrega N°

.....
(N° de caja)

.....
(N° total de cajas)

Artículos de distribución gratuita
Prohibida su venta

Ante el intento de comercialización de los textos o cualquier otra irregularidad,
denunciar al Tel. N° 0800 999 3672

[Handwritten signatures and initials]

256

92

RESOLUCION IP

ANEXO VII

MODELO DE ACTA DE VERIFICACION PROVISORIA EN EL DEPÓSITO DESIGNADO

En la ciudad de a los días del mes de de 2006, la COMISIÓN VERIFICADORA DE BIENES designada por la DIRECCIÓN GENERAL UNIDAD DE FINANCIAMIENTO INTERNACIONAL (DGUFI) se constituye en las instalaciones del Depósito sito en la calle N° de la Ciudad de Buenos Aires, a fin de verificar el estado de la entrega del **"ATLAS GEOGRÁFICO DE LA REPÚBLICA ARGENTINA"**, en su versión impresa en papel y en formato magnético, de acuerdo a lo acordado mediante el Convenio/2007 que se tramita por el expediente N° 3416/2005 y que tiene a su cargo el INSTITUTO GEOGRÁFICO MILITAR.

Practicada la Verificación se constata:

Título del texto	Cantidad adquirida	Cantidad verificada	Estado de los textos

OBSERVACIONES:

.....

En prueba de conformidad se firman dos ejemplares de un mismo tenor a un solo efecto.

Firma miembro C.V.B. (UEC)	Firma miembro C.V.B. (UEC)	Firma miembro C.V.B. (UEC)

Firma Responsable del Depósito

Handwritten signatures and initials on the left margin.

256
RESOLUCION Nº

93

ANEXO VIII

MODELO DE CERTIFICADO DE RECEPCIÓN DEFINITIVA

En la ciudad de a los días del mes de de 2006, la COMISIÓN VERIFICADORA DE BIENES designada por la DIRECCIÓN GENERAL UNIDAD DE FINANCIAMIENTO INTERNACIONAL (DGUFI) se constituye en las instalaciones del Depósito sito en la calle N° de la Ciudad de Buenos Aires, a fin de verificar el estado de la entrega total del **"ATLAS GEOGRÁFICO DE LA REPÚBLICA ARGENTINA"**, en su versión impresa en papel y en formato magnético, que tiene a su cargo el INSTITUTO GEOGRÁFICO MILITAR.

Practicada la Verificación se constata:

Título del texto	Cantidad adquirida	Cantidad verificada	Estado de los textos

OBSERVACIONES:

.....
.....

En prueba de conformidad, se firman dos ejemplares de un mismo tenor a un solo efecto.

Firma miembro C.V.B. (UEC)	Firma miembro C.V.B. (UEC)	Firma miembro C.V.B. (UEC)

Firma Responsable del Depósito

[Handwritten signatures and initials on the left margin]