

**2015**

**ANUARIO**

**ESTADÍSTICAS UNIVERSITARIAS  
ARGENTINAS**



Departamento de Información  
UNIVERSITARIA

Secretaría de  
Políticas Universitarias



Ministerio de Educación  
Presidencia de la Nación

**2015 ANUARIO**

**ESTADÍSTICAS UNIVERSITARIAS  
ARGENTINAS**

# **ANEXO** **Aspectos Metodológicos**



Departamento de Información  
UNIVERSITARIA

**Secretaría de  
Políticas Universitarias**



**Ministerio de Educación  
Presidencia de la Nación**

**Anexo**  
**Aspectos Metodológicos**

**A- Abreviaturas, siglas y signos convencionales**

**1- Signos convencionales utilizados en el Anuario 2015**

<b>NDI</b>	Información no disponible en la Institución
<b>...</b>	Información no declarada por la Institución
<b>-</b>	No corresponde informar
<b>*</b>	Datos en proceso de validación con la institución universitaria

**2- Abreviaturas – Siglas**

<b>2.1- Dependencias del Ministerio de Educación</b>	
CONEAU	Comisión Nacional de Evaluación y Acreditación Universitaria
CPRES	Consejos de Planificación Universitaria Regional
DINIECE	Dirección Nacional de Información y Evaluación de la Calidad Educativa
DIU	Departamento de Información Universitaria
DNGU	Dirección Nacional de Gestión Universitaria
DNPeIU	Dirección Nacional Presupuesto e Información Universitaria
FONID	Fondo Nacional del Incentivo Docente
INET	Instituto Nacional de Educación Tecnológica
INFD	Instituto Nacional de Formación Docente
ME	Ministerio de Educación y Deportes de la Nación
RHUN	Sistema de Recursos Humanos de las Universidades Nacionales
SIU	Sistema de Información Universitaria
SPU	Secretaría de Políticas Universitarias

<b>2.2- Organismos Internacionales</b>	
APAIE	Asia Pacific Association For International Education
COSECCTI	Consejo Suramericano de Educación, Cultura, Ciencia, Tecnología e Innovación.
EAIE	European Association For International Education
IESALC	Instituto Internacional para la Educación Superior en América Latina y el Caribe
JICA	Agencia de Cooperación Internacional de Japón (Japan International Cooperation Agency)
MERCOSUR	Mercado Común del Sur
NAFSA	Association of International Educators
OCDE	Organización para la Cooperación y el Desarrollo Económico (Organization for Economic Co-operation and Development)
UNASUR	Unión de Naciones Suramericanas
UNESCO	Organización de las Naciones Unidas para la Educación, la Ciencia y la Cultura

<b>2.3- Medidas Estadísticas</b>	
Prom.	Promedio

<b>2.4- Programas</b>	
ALFA	América Latina Formación Académica
ARCU-SUR	Acreditación Regional de Carreras Universitarias del Sur
ARFITEC	Proyecto de Intercambio de Ingeniería con Francia
CAFP-BA	Programa Centros Asociados para el Fortalecimiento de Posgrados Argentina - Brasil
CAPEs	Coordinación
CAPG-BA	Coordenação de Aperfeiçoamento de Pessoal de Nivel Superior
CDAB	Colegio Doctoral Argentino-Brasileño
EMECW	Programa de Cooperación en Educación Superior 2007-2013: Erasmus Mundos External Cooperation Window – Argentina
INTER-U	Programa de Intercambio entre Universidades Nacionales
MARCA	Programa de Movilidad Académica Regional para los Cursos Acreditados por el Mecanismo de Acreditación de Carreras de Grado en el Mercosur
MEXA	Mecanismo Experimental de Acreditación de Carreras de Grado Universitario
PACENI	Proyecto de Apoyo para el Mejoramiento de la Enseñanza en Primer Año de carreras de grado de Ciencias Exactas y Naturales, Ciencias Económicas e Informática
PEID	Programa Estratégico De Investigación Y Desarrollo
PNBB	Programa Nacional de Becas Bicentenario para Carreras Científico - Técnicas



PNBTICS	Programa Nacional de Becas de Grado Tics
PNBU	Programa Nacional de Becas Universitarias
PPUA	Programa de Promoción de la Universidad Argentina
Prog. Apoyo nivel Medio/ Polimodal para Artic. con nivel Sup.	Programa de Apoyo al nivel Medio/Polimodal para Articulación con el nivel Superior
PROHUM	Proyecto de Apoyo a Carreras de Humanidades
PROMAGRO	Programa de Mejoramiento de la Enseñanza en Agronomía
PROMARQ	Programa de Mejoramiento de la Enseñanza en Arquitectura
PROMEI	Programa de Mejoramiento de la Enseñanza en Ingeniería
PROMEI II	Fase II del PROMEI
PROMFyB	Proyecto para el Mejoramiento de la Enseñanza en las Carreras de Farmacia y Bioquímica
PROMVET	Proyecto para el Mejoramiento de Enseñanza en las Carreras de Veterinaria
PROSOC	Proyecto de Apoyo a Carreras de Ciencias Sociales
PROUN	Programa de Apoyo al Desarrollo de Universidades Nuevas

## 2.5- Regiones de la Argentina

BON	Región Bonaerense
CES	Región Centro Este
COES	Región Centro Oeste
MET	Región Metropolitana
NEA	Región Noreste
NOA	Región Noroeste
SUR	Región Sur

## 2.6- Otras denominaciones

Bs. As.	Buenos Aires
CEI	Categoría Equivalente de Investigación
CESSI	Cámara de Empresas de Software y Servicios Informáticos
CIN	Consejo Interuniversitario Nacional
CRUP	Consejo de Rectores de Universidades Privadas
CU	Consejo de Universidades
F	Femenino
FUNDAR	Fondo Universitario para el Desarrollo Nacional y Regional
I+D	Innovación y Desarrollo
IES	Instituciones de Educación Superior
INDEC	Instituto Nacional de Estadísticas y Censos

M	Masculino
MINCYT	Ministerio de Ciencia, Tecnología e Innovación Productiva
OSC	Organizaciones de la Sociedad Civil
PBI	Producto Bruto Interno
PROHUM	Proyecto de Apoyo a las Ciencias Humanas
RedVITEC	Red de Vinculación Tecnológica de las Universidades Nacionales Argentinas
SICEr	Sistema Informático de Certificaciones
SIPEs	Sistema Informatizado para Planes de Estudio
SISCo	Sistema de Convalidaciones
TIC	Tecnologías de la Información y la Comunicación
Total Gral.	Total General

## 2.7- Abreviaturas de denominaciones Universitarias

Adj.	Adjunto
Asoc.	Asociado
Aux.	Auxiliar
Ayud.	Ayudante
Ayud. 1º ó Ayud. 1 <sup>era</sup>	Ayudante de Primera
Ayud. 2º ó Ayud. 2 <sup>da</sup>	Ayudante de Segunda
Bed.	Bedel
Cat.	Categoría
Cát.	Cátedra
Cont. / Contrat.	Contratados
Cs. ó CS.	Ciencias
CSR D	Contrato Sin Relación de Dependencia
Direct.	Directivo
Doc. Equiv.	Docente Equivalente
Doc. Incent.	Docente Incentivado
Docen. / Doc.	Docente
Docentes Preuniv.	Docentes Preuniversitarios
Docentes Univ.	Docentes Universitarios
EGRE	Egresado
Est./EST	Estudiante
Exc.	Exclusiva
Fac.	Facultad
H. Cát. Preu.	Horas Cátedras Preuniversitarias
Hs. Cat.	Horas Cátedra

Ing.	Ingeniería
Jefe de Lab.	Jefe de Laboratorio
JTP/Jefe de Trab. Prac.	Jefe de Trabajos Prácticos
NI	Nuevo Inscripto
No Doc.	No Docente
RE	Reinscripto
Reman.Ej. Anteriores	Remanente Ejercicios Anteriores
Sec. Fac.	Secretario de Facultad
Sec. Univ.	Secretario de Universidad
Semiexc./SemiEx./Semiexcl.	Semiexclusiva
Sup.	Superior
Tit.	Titular
UUNN	Universidades Nacionales
V-Decano	Vice Decano
V-Rector	Vicerrector

## 2.8- Abreviaturas de Instituciones Universitarias

a) Universidades Nacionales	Siglas	Nombre Breve
Universidad del Alto Uruguay	UNAU	Alto Uruguay
Universidad Nacional de las Artes	UNA	Artes
Universidad Nacional Arturo Jauretche	UNAJ	Arturo Jauretche
Universidad Nacional de Avellaneda	UNDAV	Avellaneda
Universidad de Buenos Aires	UBA	Buenos Aires
Universidad Nacional de Catamarca	UNCA	Catamarca
Universidad Nacional del Centro de la Provincia de Bs. As.	UNICEN	Centro de la PBA
Universidad Nacional del Chaco Austral	UNCAUS	Chaco Austral
Universidad Nacional de Chilecito	UNDEC	Chilecito
Universidad Nacional del Comahue	UNCOMA	Comahue
Universidad Nacional de los Comechingones	UNICO	Comechingones
Universidad Nacional de Córdoba	UNC	Córdoba
Universidad Nacional de Cuyo	UNCU	Cuyo
Universidad de la Defensa Nacional	UNDEF	Defensa
Universidad Nacional de Entre Ríos	UNER	Entre Ríos
Universidad Nacional de Formosa	UNF	Formosa
Universidad Nacional de General Sarmiento	UNGS	Gral. Sarmiento
Universidad Nacional Guillermo Brown	UNGB	Brown
Universidad Nacional de Hurlingham	UNAHUR	Hurlingham
Universidad Nacional de José C. Paz	UNPAZ	José C. Paz
Universidad Nacional de Jujuy	UNJU	Jujuy
Universidad Nacional de La Matanza	UNLM	La Matanza
Universidad Nacional de La Pampa	UNLPAM	La Pampa
Universidad Nacional de La Plata	UNLP	La Plata
Universidad Nacional de La Rioja	UNLR	La Rioja
Universidad Nacional de Lanús	UNLA	Lanús
Universidad Nacional del Litoral	UNL	Litoral
Universidad Nacional de Lomas de Zamora	UNLZ	Lomas de Zamora
Universidad Nacional de Luján	UNLU	Luján
Universidad Nacional de Mar del Plata	UNMdP	Mar del Plata
Universidad Nacional de Misiones	UNAM	Misiones

Universidad Nacional de Moreno	UNM	Moreno
Universidad Nacional del Nordeste	UNNE	Nordeste
Universidad Nacional del Noroeste de la Provincia de Bs. As.	UNNOBA	Noroeste de la PBA
Universidad Nacional del Oeste	UNO	Oeste
Universidad Nacional de la Patagonia Austral	UMPA	Patagonia Austral
Universidad Nacional de la Patagonia San Juan Bosco	UNP	Patagonia S. J. Bosco
Universidad Nacional de Quilmes	UNQ	Quilmes
Universidad Nacional de Rafaela	UNRA	Rafaela
Universidad Nacional de Río Cuarto	UNRC	Río Cuarto
Universidad Nacional de Río Negro	UNRN	Río Negro
Universidad Nacional de Rosario	UNR	Rosario
Universidad Nacional de Salta	UNSA	Salta
Universidad Nacional de San Antonio de Areco	UNSADA	San Antonio de Areco
Universidad Nacional de San Juan	UNSJ	San Juan
Universidad Nacional de San Luis	UNSL	San Luis
Universidad Nacional de San Martín	UNSAM	San Martín
Universidad Nacional de Santiago del Estero	UNSE	Santiago del Estero
Universidad Nacional Scalabrini Ortiz	UNSO	Scalabrini Ortiz
Universidad Nacional del Sur	UNS	Sur
Universidad Tecnológica Nacional	UTN	Tecnológica Nacional
Universidad Nacional de Tierra del Fuego, Antártida e Islas del Atlántico Sur	UNTDF	Tierra del Fuego
Universidad Nacional de Tres de Febrero	UNTREF	Tres de Febrero
Universidad Nacional de Tucumán	UNT	Tucumán
Universidad Nacional de Villa María	UNVM	Villa María
Universidad Nacional de Villa Mercedes	UNVIME	Villa Mercedes
<b>b) Universidades Provinciales</b>	<b>Siglas</b>	<b>Nombre Breve</b>
Universidad Autónoma de Entre Ríos	UADER	Autónoma de Entre Ríos
Universidad Pedagógica	UNPE	Pedagógica
Universidad Provincial de Ezeiza	UPE	Ezeiza
Universidad Provincial de Córdoba	UPC	Provincial de Córdoba
Universidad Provincial del Sudoeste	UPSO	Sudoeste

<b>c) Institutos Universitarios Nacionales</b>	<b>Siglas</b>	<b>Nombre Breve</b>
Instituto Universitario Nacional de DDHH Madres de Plaza de Mayo	IUNMA	Derechos Humanos
Instituto Universitario de Gendarmería Nacional	IUGNA	Gendarmería
Instituto Universitario de la Policía Federal Argentina	IUPFA	Policía Federal Argentina
Instituto Universitario de Seguridad Marítima	IUSMPNA	Seguridad Marítima

<b>d) Universidades Privadas</b>	<b>Siglas</b>	<b>Nombre Breve</b>
Universidad Abierta Interamericana	UAI	Abierta Interamericana
Universidad del Aconcagua	UDA	Aconcagua
Universidad Adventista del Plata	UAP	Adventista del Plata
Universidad Argentina de la Empresa	UADE	Argentina de la Empresa
Universidad Argentina John F. Kennedy	KENNEDY	Argentina John F. Kennedy
Universidad Atlántida Argentina	ATLANTIDA	Atlántida Argentina
Universidad Austral	AUSTRAL	Austral
Universidad de Belgrano	UB	Belgrano
Universidad Blas Pascal	UBP	Blas Pascal
Universidad CAECE	CAECE	CAECE
Pontificia Universidad Católica Argentina Santa María de los Bs. As.	UCA	Católica Argentina
Universidad Católica de Córdoba	UCCOR	Católica de Córdoba
Universidad Católica de Cuyo	UCCUYO	Católica de Cuyo
Universidad Católica de La Plata	UCALP	Católica de La Plata
Universidad Católica de las Misiones	UCAMI	Católica de las Misiones
Universidad Católica de Salta	UCASAL	Católica de Salta
Universidad Católica de Santa Fe	UCSF	Católica de Santa Fe
Universidad Católica de Santiago del Estero	UCSE	Católica de Santiago del Estero
Universidad del CEMA	CEMA	CEMA
Universidad del Centro Educativo Latinoamericano	UCEL	Centro Educativo Latinoamericano
Universidad Champagnat	UCH	Champagnat
Universidad de Ciencias Empresariales y Sociales	UCES	Ciencias Empresariales y Sociales
Universidad del Cine	UCINE	Cine
Universidad de Concepción del Uruguay	UCU	Concepción del Uruguay
Universidad del Congreso	CONGRESO	Congreso
Universidad de la Cuenca del Plata	UCP	Cuenca del Plata

Universidad Empresarial Siglo 21	UESIGLO21	Empresarial Siglo 21
Universidad del Este	ESTE	Este
Universidad de la Fraternidad de Agrupaciones Santo Tomás de Aquino	UFASTA	FASTA
Universidad Favaloro	FAVALORO	Favaloro
Universidad de Flores	FLORES	Flores
Universidad Gastón Dachary	UGD	Gastón Dachary
Universidad ISALUD	ISALUD	ISALUD
Universidad Juan Agustín Maza	UMAZA	Juan Agustín Maza
Universidad Maimónides	MAIMONIDES	Maimónides
Universidad de la Marina Mercante	UDEM	Marina Mercante
Universidad de Mendoza	UM	Mendoza
Universidad Metropolitana para la Educación y el Trabajo	UMET	Metropolitana
Universidad de Morón	UNIMORON	Morón
Universidad del Museo Social Argentino	UMSA	Museo Social Argentino
Universidad del Norte Santo Tomás de Aquino	UNSTA	Norte Santo Tomás de Aquino
Universidad Notarial Argentina	UNA	Notarial Argentina
Universidad de Palermo	UP	Palermo
Universidad Salesiana	UNISAL	Salesiana
Universidad del Salvador	SALVADOR	Salvador
Universidad de San Andrés	UDES	San Andrés
Universidad de San Isidro "Dr. Plácido Marín"	USI	San Isidro
Universidad de San Pablo-T	USP-T	San Pablo
Universidad Torcuato Di Tella	UTDT	Torcuato Di Tella

<b>e) Institutos Universitarios Privados</b>	<b>Siglas</b>	<b>Nombre Breve</b>
Instituto Universitario CEMIC	CEMIC	CEMIC
Instituto Universitario de Ciencias Biomédicas de Córdoba	IUCBC	Ciencias Biomédicas de Córdoba
Instituto Universitario de Ciencias de la Salud de la Fundación Barceló	BARCELO	Ciencias de la Salud de la Fundación Barceló
Instituto Universitario Escuela Argentina de Negocios	IUEAN	Escuela Argentina de Negocios
Instituto Universitario Escuela de Medicina del Hospital Italiano	EMHI	Escuela de Medicina del Hospital Italiano
Escuela Universitaria de Teología	EUT	Escuela Universitaria de Teología
Instituto Universitario Escuela Superior de Economía y Administración de Empresas	ESEADE	ESEADE



Instituto Universitario del Gran Rosario	IUdelGR	Gran Rosario
Instituto Universitario Evangélico – ISEDET	ISEDET	ISEDET
Instituto Universitario Italiano de Rosario	IUIR	Italiano de Rosario
Instituto Tecnológico de Buenos Aires	ITBA	ITBA
Instituto Universitario River Plate	IURP	River
Instituto Universitario de Salud Mental de la Asoc. Psicoanalítica de Buenos Aires	IUSAM	Salud Mental de la APdeBA

<b>f) Universidades Internacionales</b>	<b>Siglas</b>	<b>Nombre Breve</b>
Facultad Latinoamericana de Ciencias Sociales	FLACSO	FLACSO

<b>g) Universidades Extranjeras</b>	<b>Siglas</b>	<b>Nombre Breve</b>
Università Degli Studi di Bologna	UNIBO	Bologna

### **Diferencia entre una Universidad y un Instituto Universitario (Art. 27 Ley de Educación Superior)**

La diferencia entre universidades e institutos universitarios está establecida en el artículo 27° de la Ley de Educación Superior. La diferencia radica en que las instituciones que responden a la denominación de «Universidad» deben desarrollar su actividad en una variedad de áreas disciplinarias no afines, orgánicamente estructuradas en facultades, departamentos o unidades académicas equivalentes, mientras que las instituciones que circunscriben su oferta académica a una sola área disciplinaria, se denominan «Institutos Universitarios». Asimismo el Decreto Reglamentario 576/96 establece que la autorización bajo la denominación de "Universidad" exigirá variedad de facultades, escuelas, institutos o departamentos, orgánicamente estructurados. La creación y funcionamiento de facultades, institutos, departamentos u otro tipo de establecimientos universitarios aislados, serán autorizados bajo la denominación "Institutos Universitarios".

## B- Definición de Fórmulas

- **Tasa de Escolarización de Educación Superior**

$$\text{Tasa Neta Universitaria} = \frac{\text{Cantidad de Estudiantes Universitarios}_{\text{Población 20-24 años}}}{\text{Población Total}_{20-24 \text{ años}}}$$

$$\text{Tasa Bruta Universitaria} = \frac{\text{Cantidad de Estudiantes Universitarios}}{\text{Población Total}_{20-24 \text{ años}}}$$

$$\text{Tasa Bruta de Escolarización de Educación Superior} = \frac{\text{Cantidad de Estudiantes de Educación Superior}}{\text{Población Total}_{20-24 \text{ años}}}$$

Siendo:

Estudiantes de Educación Superior: Estudiantes de Grado y Pregrado Universitarios y Estudiantes Terciarios No Universitarios

Aclaración: El rango de Población seleccionado para los análisis varía de acuerdo con las definiciones utilizadas.

El rango poblacional de 20 a 24 es compatible con definiciones internacionales (OCDE). Para que el índice sea representativo de la población Argentina se amplía a 18 a 24 años.

- **Tasa Promedio de Crecimiento Anual (TPCA):** Indica el aumento o disminución de la población estudiantil en un período determinado, expresado como porcentaje de la población correspondiente al año que se toma como base.

Su fórmula es:

$$TPCA_{[TI,TF]} = \left( \sqrt[T]{\frac{PE_{TF}}{PE_{TI}}} - 1 \right) \times 100$$

Donde:

$TPCA_{[TI,TF]}$ : Tasa Promedio de Crecimiento Anual en el período comprendido entre el año inicial y el año informado

TF: Año informado o final

TI: Año base o inicial

T= TF-TI

$PE_{TF}$ : Población Estudiantil del año informado.

$PE_{Ti}$  : Población Estudiantil del año base.

## Indicadores de Posgrado

- **Tasa de ofertas de Posgrado:** Indica el porcentaje de ofertas de posgrado (especialidad, maestría o doctorado) respecto del total de ofertas de todos los niveles, para cada Institución.

$$I = 100. \frac{\text{Número de ofertas de posgrado}}{\text{total de ofertas}}$$

- **Tasa de ofertas de Posgrado según rama de estudios:** Indica el porcentaje de ofertas de posgrado (especialidad, maestría o doctorado) respecto del total de ofertas de todos los niveles, para cada Institución, en cada rama de estudios.

$$I_i = 100. \frac{\text{cantidad de ofertas de posgrado en la rama}_i}{\text{total de ofertas en la rama}_i}$$

- **Tasa de Matriculados de Posgrado:** Porcentaje de estudiantes de posgrado (especialidad, maestría o doctorado) respecto del total del total de estudiantes matriculados, para cada institución.

$$I = 100. \frac{\text{Estudiantes matriculados de posgrado}}{\text{total de estudiantes matriculados}}$$

Tasa de Matriculados de Posgrado según rama de estudios: Porcentaje de Matriculados en la Institución en carreras de posgrado (especialidad, maestría o doctorado) respecto del total de estudiantes matriculados, para cada institución, en cada rama de estudios.

C - Clasificaciones

1- Clasificación de Ramas, Disciplinas y Áreas utilizada en los Anuarios Estadísticos

Rama Ciencias Aplicadas: Disciplinas y Áreas

Rama	Disciplina	Área
Ciencias Aplicadas	Arquitectura y Diseño	Arquitectura Diseño
	Astronomía	Astronomía
	Bioquímica y Farmacia	Bioquímica Farmacia Optica
	Ciencias Agropecuarias	Agronomía-Agropecuaria Agrotecnia-Agroindustrial Floricultura y Jardinería Ingeniería Forestal Ingeniería Rural Ingeniería Zootecnista
	Ciencias del Suelo	Edafología Geofísica Geología Geoquímica Geotecnia Hidrología Topografía y Cartografía
	Estadística	Estadística
	Industrias	Bromatología Control de Calidad Enología y Frutihorticultura Ingeniería Industrial Organización de la Producción Seguridad Industrial Tecnología de Alimentos
	Informática	Computación Informática Investigación Operativa Sistemas

Continúa...

...Continuación

Rama	Disciplina	Área
Ciencias Aplicadas	Ingeniería	Agrimensura Bioingeniería Ingeniería Aeronáutica Ingeniería Ambiental Ingeniería Azucarera Ingeniería Básica Ingeniería Civil Ingeniería de Materiales Ingeniería Eléctrica Ingeniería Electromecánica Ingeniería Electrónica Ingeniería en Comunicaciones Ingeniería en Construcciones Ingeniería en Telecomunicaciones Ingeniería en Vías de Comunicación Ingeniería Energética Ingeniería Geodesta Geofísica Ingeniería Geógrafa Ingeniería Gerencial Ingeniería Hidráulica Ingeniería Laboral Ingeniería Mecánica Ingeniería Metalúrgica Ingeniería Minera Ingeniería Naval Ingeniería Nuclear Ingeniería Pesquera Ingeniería Petrolera Ingeniería Química Ingeniería Sanitaria Ingeniería Textil Ingeniería Vial Tecnología
		Meteorología
	Otras Ciencias Aplicadas	Sistemas Aéreos y Navales Transportes

## Rama Ciencias Básicas: Disciplinas y Áreas

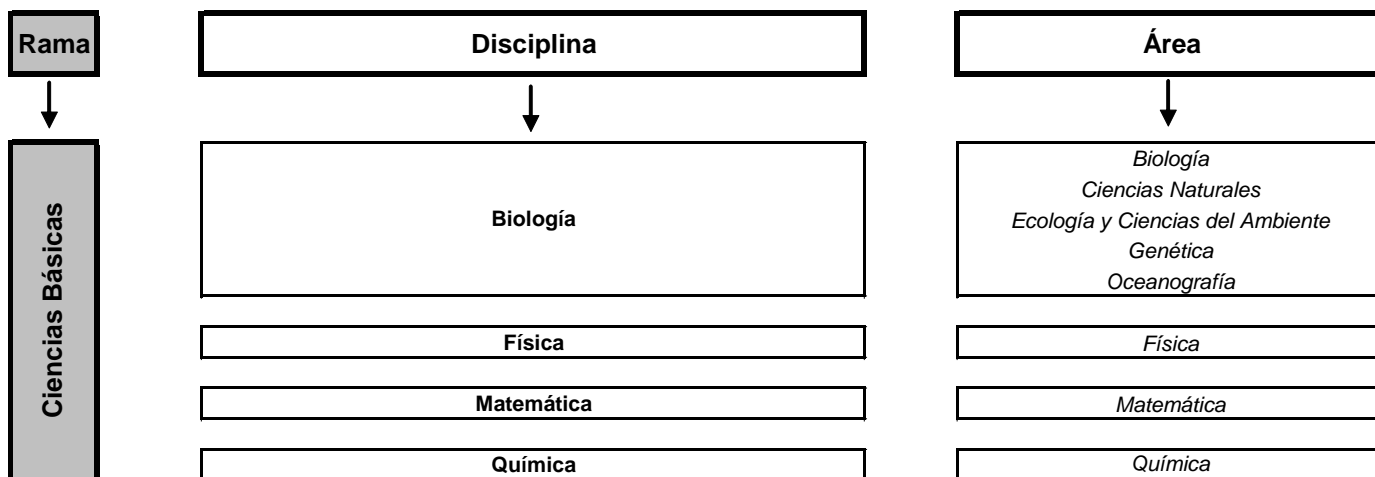

## Rama Ciencias de la Salud: Disciplinas y Áreas

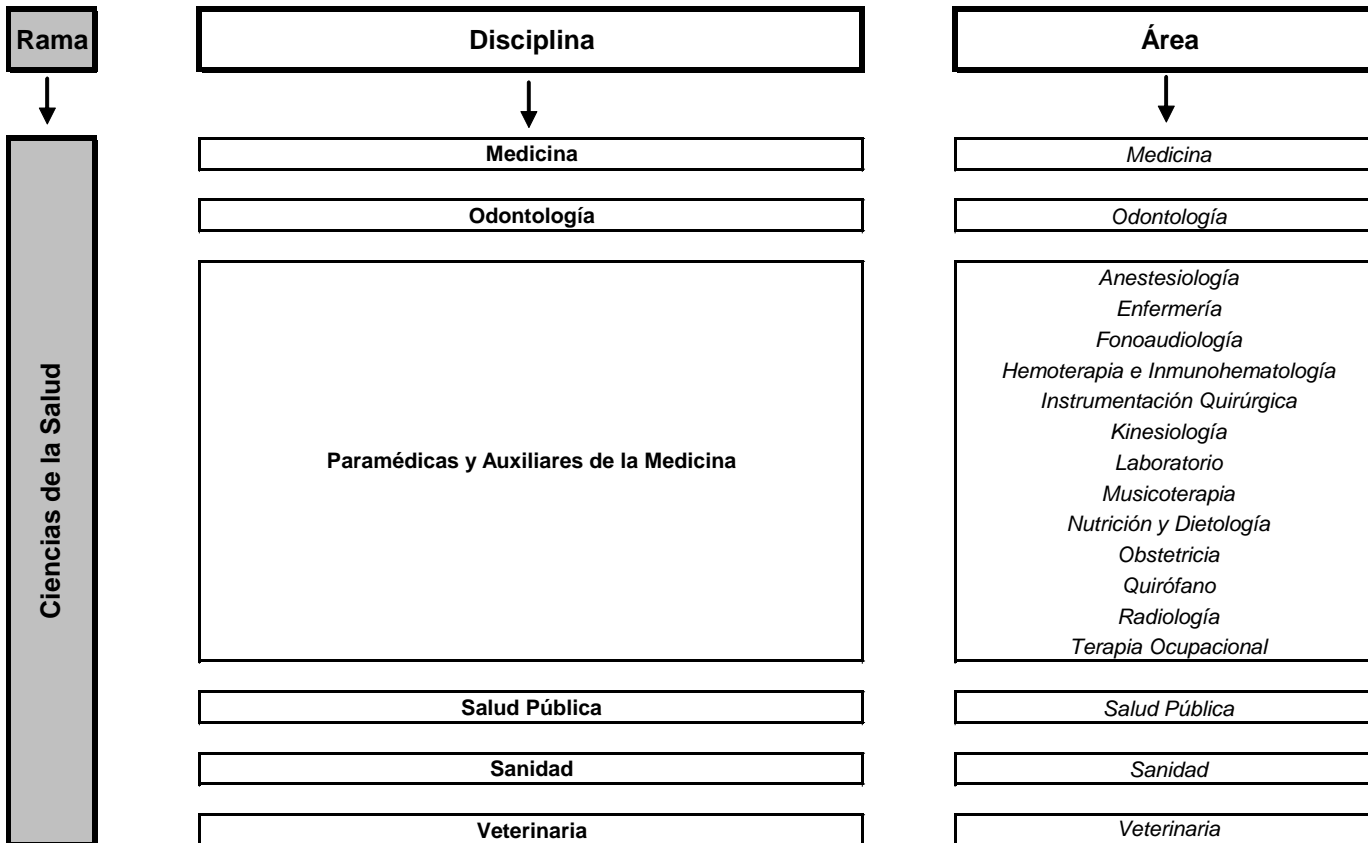

## Rama Ciencias Humanas: Disciplinas y Áreas

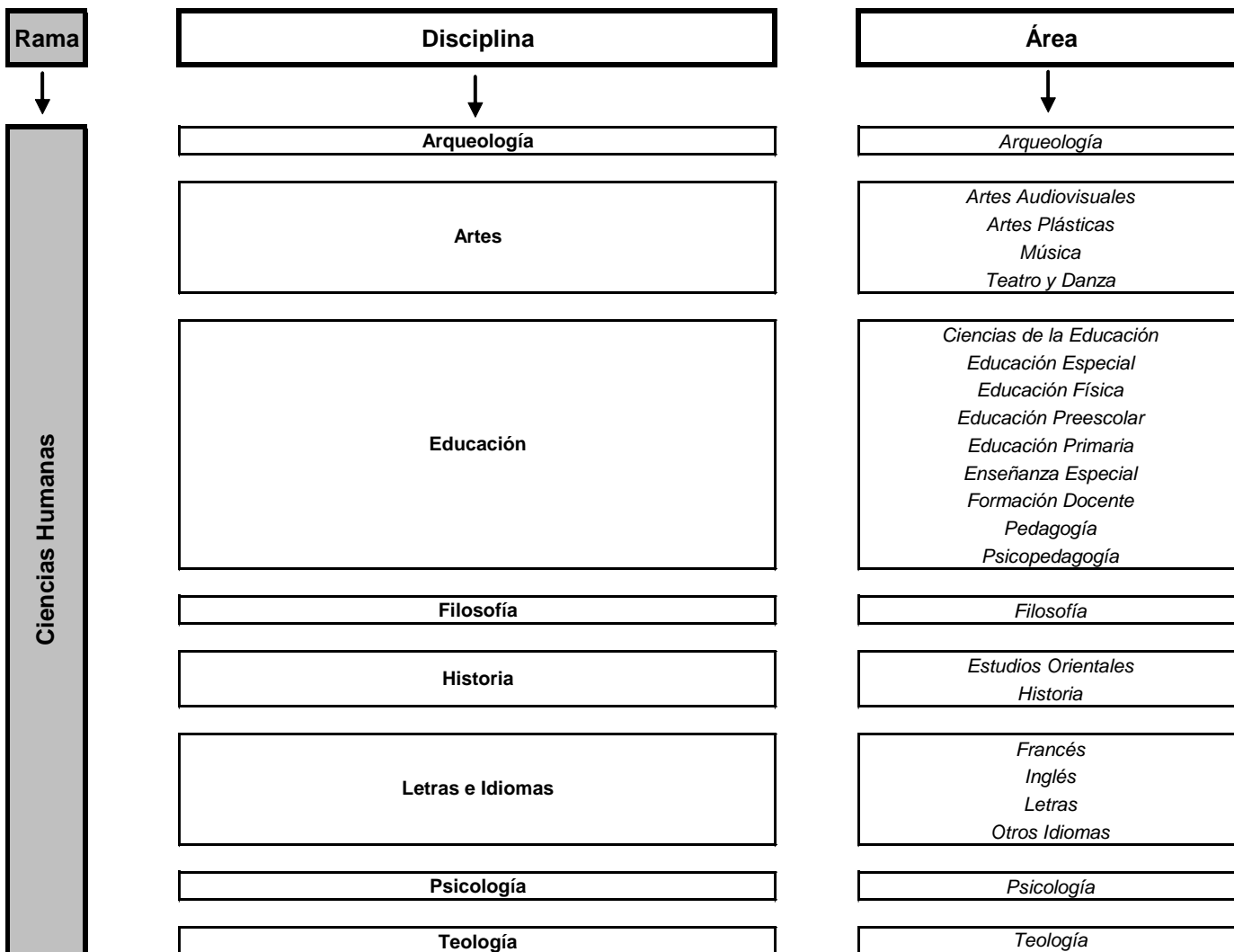



## Rama Ciencias Sociales: Disciplinas y Áreas

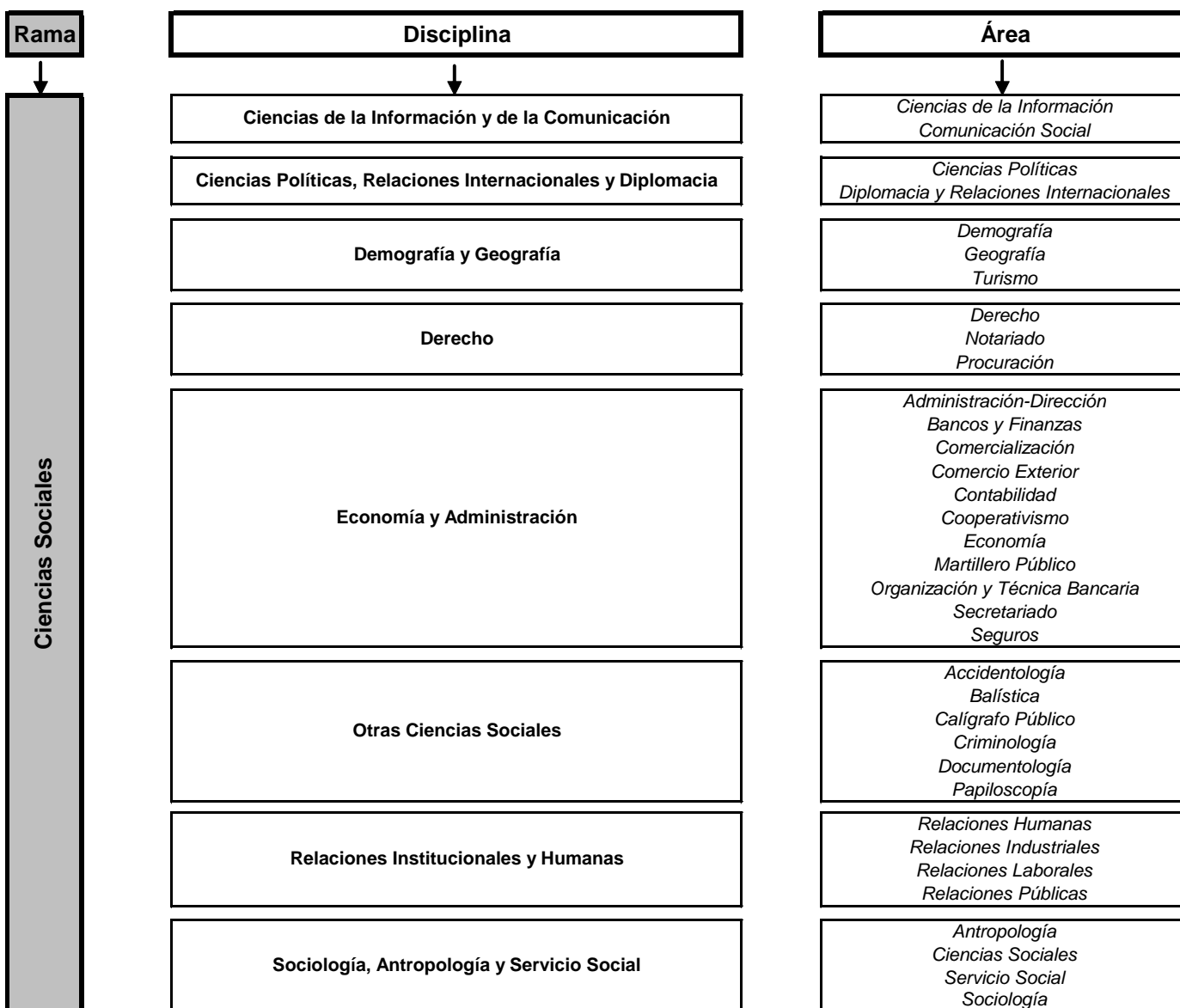

## 2- Clasificación utilizada por OCDE, Programa de Incentivos de la SPU y otros organismos

Área	Disciplina
Exactas y Naturales	Astronomía Biología Ciencias del Suelo Estadística Física Industrias Informática Matemática Química
Ingeniería y Tecnología	Arquitectura y Diseño Ingeniería
Ciencias Médicas	Bioquímica y Farmacia Medicina Odontología Paramédicas y Auxiliares de la Medicina Salud Pública
Ciencias Agrícolas	Ciencias Agropecuarias Veterinaria
Ciencias Sociales	Ciencias de la Información y de la Comunicación Ciencias Políticas, Relaciones Internacionales y Diplomacia Demografía y Geografía Derecho Economía y Administración Educación Otras Ciencias Aplicadas Otras Ciencias Sociales Psicología Sociología, Antropología y Servicio Social
Humanidades	Artes Filosofía Historia Letras e Idiomas Relaciones Institucionales y Humanas Teología

### 3- Consejos Regionales de Planificación de la Educación Superior (CPRES)

#### CPRES Bonaerense

Jurisdicciones	Universidades
<ul style="list-style-type: none"><li>Gobierno de la Provincia de Buenos Aires</li></ul>	<ul style="list-style-type: none"><li>Universidad Nacional del Centro de la Pcia. de Buenos Aires</li><li>Universidad Nacional de La Plata</li><li>Universidad Nacional de Mar del Plata</li><li>Universidad Nacional del Noroeste de la Pcia. de Buenos Aires</li><li>Universidad Nacional del Sur</li><li>Universidad Nacional de Luján</li><li>Universidad Tecnológica Nacional - Facultad Regional Delta</li><li>Universidad Tecnológica Nacional -Facultad Regional Pacheco</li><li>Universidad Tecnológica Nacional - Facultad Regional La Plata</li><li>Universidad Tecnológica Nacional -Facultad Regional Bahía Blanca</li><li>Universidad Tecnológica Nacional -Facultad Regional San Nicolás</li><li>Universidad de la Defensa</li><li>Universidad Atlántida Argentina</li><li>Universidad Católica de La Plata</li><li>Universidad Notarial Argentina</li><li>Universidad de la Fraternidad de Agrupaciones Santo Tomás de Aquino</li><li>Escuela Universitaria de Teología</li><li>Universidad Provincial del Sudoeste</li><li>Universidad Salesiana</li><li>Universidad del Este</li></ul>

#### CPRES Región Metropolitana

Jurisdicciones	Universidades
<ul style="list-style-type: none"><li>Gobierno de la Ciudad Autónoma de Buenos Aires</li><li>Gobierno de la Provincia de Buenos Aires</li></ul>	<ul style="list-style-type: none"><li>Facultad Latinoamericana de Ciencias Sociales</li><li>Instituto de la Policía Federal Argentina</li><li>Instituto Tecnológico de Buenos Aires</li><li>Instituto Universitario CEMIC</li><li>Instituto Universitario de Ciencias de la Salud Fundación Barceló</li><li>Instituto Universitario de Gendarmería Nacional</li></ul>

- Instituto Universitario de la Fundación ISALUD
- Instituto Universitario de Salud Mental de la Asociación Psicoanalítica de Buenos Aires
- Instituto Universitario de Seguridad Marítima
- Instituto Universitario Escuela Argentina de Negocios
- Instituto Universitario Escuela de Medicina del Hospital Italiano
- Instituto Universitario ESEADE
- Instituto Universitario ISEDET
- Pontificia Universidad Católica Argentina Santa María de los Buenos Aires
- Universidad Abierta Interamericana
- Universidad Argentina de la Empresa
- Universidad Argentina John F. Kennedy
- Universidad Austral
- Universidad CAECE
- Universidad de Belgrano
- Universidad de Bologna
- Universidad de Buenos Aires
- Universidad de Ciencias Empresariales y Sociales
- Universidad de Flores
- Universidad de la Marina Mercante
- Universidad de Morón
- Universidad de Palermo
- Universidad de San Andrés
- Universidad del CEMA
- Universidad del Cine
- Universidad del Museo Social Argentino
- Universidad del Salvador
- Universidad Favalaro
- Universidad Maimónides
- Universidad Nacional de las Artes
- Universidad Nacional Arturo Jauretche
- Universidad Nacional de Avellaneda
- Universidad Nacional de San Martín
- Universidad Nacional de Gral. Sarmiento
- Universidad Nacional de La Matanza
- Universidad Nacional de La Plata
- Universidad Nacional de Lanús
- Universidad Nacional de Lomas de Zamora

	<ul style="list-style-type: none"> <li>• Universidad Nacional de Luján</li> <li>• Universidad Nacional de Moreno</li> <li>• Universidad Nacional de Quilmes</li> <li>• Universidad Nacional de Tres de Febrero</li> <li>• Universidad Nacional del Oeste</li> <li>• Universidad Pedagógica</li> <li>• Universidad Tecnológica Nacional - Facultad Regional Avellaneda</li> <li>• Universidad Tecnológica Nacional - Facultad Regional Bs. As.</li> <li>• Universidad Tecnológica Nacional - Facultad Regional Haedo</li> <li>• Universidad Tecnológica Nacional - Rectorado</li> <li>• Universidad Torcuato Di Tella</li> </ul>
--	---

### CPRES Región Nuevo Cuyo

Jurisdicciones	Universidades
<ul style="list-style-type: none"> <li>• Gobierno de la Provincia de La Rioja</li> <li>• Gobierno de la Provincia de Mendoza</li> <li>• Gobierno de la Provincia de San Juan</li> <li>• Gobierno de la Provincia de San Luis</li> </ul>	<ul style="list-style-type: none"> <li>• Universidad Nacional de Cuyo</li> <li>• Universidad Nacional de La Rioja</li> <li>• Universidad Nacional de San Luis</li> <li>• Universidad Nacional de San Juan</li> <li>• Universidad Nacional de Chilecito</li> <li>• Universidad Tecnológica Nacional - Facultad Regional La Rioja</li> <li>• Universidad Tecnológica Nacional - Facultad Regional Mendoza</li> <li>• Universidad Tecnológica Nacional - Facultad Regional San Francisco</li> <li>• Universidad Tecnológica Nacional - Facultad Regional San Rafael</li> <li>• Universidad Católica de Cuyo</li> <li>• Universidad Champagnat</li> <li>• Universidad de Mendoza</li> <li>• Universidad del Aconcagua</li> <li>• Universidad del Congreso</li> <li>• Universidad Juan Agustín Maza</li> </ul>

## CPRES Región Centro

Jurisdicciones	Universidades
<ul style="list-style-type: none"> <li>Gobierno de la Provincia de Entre Ríos</li> <li>Gobierno de la Provincia de Santa Fe</li> <li>Gobierno de la Provincia de Córdoba</li> </ul>	<ul style="list-style-type: none"> <li>Universidad Nacional de Entre Ríos</li> <li>Universidad Nacional del Litoral</li> <li>Universidad Nacional de Rosario</li> <li>Universidad Tecnológica Nacional - Facultad Regional Concordia</li> <li>Universidad Tecnológica Nacional - Facultad Regional Rafaela</li> <li>Universidad Tecnológica Nacional - Facultad Regional Venado Tuerto</li> <li>Universidad Tecnológica Nacional - Facultad Regional Reconquista</li> <li>Universidad Tecnológica Nacional - Facultad Regional Paraná</li> <li>Universidad Tecnológica Nacional - Facultad Regional Santa Fe</li> <li>Universidad Tecnológica Nacional - Facultad Regional Rosario</li> <li>Universidad Autónoma de Entre Ríos</li> <li>Universidad Adventista del Plata</li> <li>Universidad Católica de Santa Fe</li> <li>Universidad de Concepción del Uruguay</li> <li>Universidad del Centro Educativo Latinoamericano</li> <li>Instituto Universitario del Gran Rosario</li> <li>Instituto Universitario Italiano de Rosario</li> <li>Universidad Nacional de Córdoba</li> <li>Universidad Nacional de Río Cuarto</li> <li>Universidad Nacional de Villa María</li> <li>Universidad Tecnológica Nacional - Facultad Regional Córdoba</li> <li>Universidad Tecnológica Nacional - Facultad Regional Villa María</li> <li>Instituto Universitario Aeronáutico</li> <li>Universidad Católica de Córdoba</li> <li>Instituto Univ. de Ciencias Biomédicas de Córdoba</li> <li>Universidad Blas Pascal</li> <li>Universidad Empresarial Siglo XXI</li> </ul>

## CPRES Región Noreste

<b>Jurisdicciones</b>	<b>Universidades</b>
<ul style="list-style-type: none"> <li>• Gobierno de la Provincia de Chaco</li> <li>• Gobierno de la Provincia de Corrientes</li> <li>• Gobierno de la Provincia de Formosa</li> <li>• Gobierno de la Provincia de Misiones</li> </ul>	<ul style="list-style-type: none"> <li>• Universidad Nacional de Formosa</li> <li>• Universidad Nacional de Misiones</li> <li>• Universidad Nacional del Chaco Austral</li> <li>• Universidad Nacional del Nordeste</li> <li>• Universidad Tecnológica Nacional - Facultad Regional Resistencia</li> <li>• Universidad de la Cuenca del Plata</li> <li>• Universidad Gastón Dachary</li> </ul>

### CPRES Región Noroeste

<b>Jurisdicciones</b>	<b>Universidades</b>
<ul style="list-style-type: none"> <li>• Gobierno de la Provincia de Salta</li> <li>• Gobierno de la Provincia de Jujuy</li> <li>• Gobierno de la Provincia de Catamarca</li> <li>• Gobierno de la Provincia de Santiago del Estero</li> <li>• Gobierno de la Provincia de Tucumán</li> </ul>	<ul style="list-style-type: none"> <li>• Universidad Nacional de Catamarca</li> <li>• Universidad Nacional de Jujuy</li> <li>• Universidad Nacional de Salta</li> <li>• Universidad Nacional Santiago del Estero</li> <li>• Universidad Nacional de Tucumán</li> <li>• Universidad Tecnológica Nacional - Facultad Regional Tucumán</li> <li>• Universidad Católica de Salta</li> <li>• Universidad Católica de Santiago del Estero</li> <li>• Universidad del Norte Santo Tomás de Aquino</li> </ul>

### CPRES Región Sur

<b>Jurisdicciones</b>	<b>Universidades</b>
<ul style="list-style-type: none"> <li>• Gobierno de la Provincia de Chubut</li> <li>• Gobierno de la Provincia de La Pampa</li> <li>• Gobierno de la Provincia de Neuquén</li> <li>• Gobierno de la Provincia de Río Negro</li> </ul>	<ul style="list-style-type: none"> <li>• Universidad Nacional del Comahue</li> <li>• Universidad Nacional de La Pampa</li> <li>• Universidad Nacional de la Patagonia San Juan Bosco</li> <li>• Universidad Nacional de la Patagonia Austral</li> <li>• Universidad Nacional de Río Negro</li> <li>• Universidad Nacional del Sur</li> </ul>



<ul style="list-style-type: none"> <li>• Gobierno de la Provincia de Santa Cruz</li> <li>• Gobierno de la Provincia de Tierra del Fuego</li> </ul>	<ul style="list-style-type: none"> <li>• Universidad Tecnológica Nacional - Facultad Regional Chubut</li> <li>• Universidad Tecnológica Nacional - Unidad Académica Confluencia</li> <li>• Universidad Tecnológica Nacional - Unidad Académica Río Gallegos</li> <li>• Universidad Tecnológica Nacional - Facultad Regional Río Grande</li> </ul>
--	---

## D- Niveles y denominaciones en los títulos universitarios

### • Títulos de Pregrado

Los títulos de pregrado según la Disposición n° 01/10 de la Dirección Nacional de Gestión Universitaria (DNGU) asigna una carga horaria no menor a 1600 horas, y dos años y medio académicos. Existen títulos de pregrado finales e intermedios. Los títulos finales funcionan de manera independiente respecto a los títulos de grado. Los Títulos intermedios son aquellos que tienen continuidad en el título de grado.

Las diferentes denominaciones en los títulos pueden ser agrupadas según se trate de

Profesor  
Secretario  
Analista  
Técnico  
Auxiliar  
Traductor  
Bachiller  
Programador  
Diseñador

### • Títulos de grado

Por Resolución Ministerial N° 6 del 13/01/1997, en su artículo 1° fija en 2600 horas reloj o su equivalente en la modalidad presencial, la carga horaria mínima que deberán contemplar los planes de estudio para calificar a un título en nivel de grado.

El artículo 2° establece que la carga horaria prevista en el artículo anterior deberá desarrollarse en un mínimo de cuatro años académicos.

Y, el artículo 3° dispone que a partir de la fecha de la presente resolución el ministerio no otorgará reconocimiento oficial a títulos de grado que no se ajusten a las exigencias previstas en los artículos precedentes.

Si bien se encuadran dentro de las Licenciaturas y los Profesorados, dentro de este tipo de título se encuentran los CICLOS DE LICENCIATURA y los CICLOS DE PROFESORADOS, carreras que requieren un título previo para su ingreso. Se desarrollan entre dos y tres años académicos.

Las diferentes denominaciones en los títulos pueden ser, entre otros:

Abogado  
Arquitecto  
Bioquímico  
Contador  
Diseñador  
Escribano  
Farmacéutico  
Ingeniero  
Licenciado  
Médico  
Odontólogo

Profesor  
Psicólogo  
Psicopedagogo  
Sociólogo  
Traductor  
Veterinario

#### • Títulos de Posgrado

*La Resolución Ministerial N°1168/97 indica que:*

Se reconocen los siguientes **tipos** de carreras de posgrado:

##### **a. Especialización**

##### **b. Maestría**

##### **c. Doctorado**

**a. Especialización:** Tiene por objeto profundizar en el dominio de un tema o área determinada dentro de una profesión o de un campo de aplicación de varias profesiones, ampliando la capacitación profesional a través de un entrenamiento intensivo. Cuenta con evaluación final de carácter integrador. Conduce al otorgamiento de un título de Especialista, con especificación de la profesión o campo de aplicación.

**b. Maestría:** Tiene por objeto proporcionar una formación superior en una disciplina o área interdisciplinaria, profundizando la formación en el desarrollo teórico, tecnológico, profesional, para la investigación y el estado del conocimiento correspondiente a dicha disciplina o área interdisciplinaria. La formación incluye la realización de un trabajo, proyecto, obra ó tesis de maestría de carácter individual, bajo la supervisión de un director y culmina con la evaluación por un jurado que incluye al menos un miembro externo a la institución. El trabajo final, proyecto, obra o tesis deben demostrar destreza en el manejo conceptual y metodológico, correspondiente al estado actual del conocimiento en la o las disciplinas del caso. Conduce al otorgamiento de un título académico de magíster, con especificación precisa de una disciplina o de un área interdisciplinaria.

**c. Doctorado:** Tiene por objeto la obtención de verdaderos aportes originales en un área de conocimiento, cuya universalidad debe procurar, en un marco de nivel de excelencia académica. Dichos aportes originales estarán expresados en una tesis de Doctorado de carácter individual que se realizará bajo la supervisión de un Director de tesis, y culmina con su evaluación por un Jurado, con mayoría de miembros externos al programa donde al menos uno de éstos sea externo a la institución. Dicha tesis conduce al otorgamiento del título académico de Doctor.

## **E- Definiciones**

**Aspirantes:** Son aquellas personas que manifiestan interés en ingresar a una institución universitaria como estudiante.

**Nuevos Inscriptos (NI):** Los nuevos inscriptos son la suma de los Nuevos Inscriptos por primera vez y de Nuevos Inscriptos por equivalencia.

**Nuevos Inscriptos por primera vez:** Son los estudiantes que ingresan por primera vez a una determinada oferta, habiendo cumplido con los requisitos reglamentados por cada institución.

**Nuevos Inscriptos por equivalencia:** Son los estudiantes inscriptos por primera vez en una oferta, con materias aprobadas “por equivalencia” de otra oferta.

**Reinscriptos:** Son los ESTUDIANTES a los que se les actualiza su inscripción en la misma oferta, en un año académico posterior a su última inscripción.

**Egresados:** Son los estudiantes que completan todos los cursos y requisitos reglamentarios de la oferta a la que pertenecen.

**Egresados por Equivalencia:** Son los estudiantes que completan todos los cursos y requisitos reglamentarios de la oferta a la que pertenecen, habiendo ingresado a la oferta como Nuevos Inscriptos por equivalencia.

**Estudiantes:** Es la suma de los nuevos inscriptos más los reinscriptos pertenecientes a una oferta académica en un año determinado.

**Estudiantes extranjeros:** Son los estudiantes cuya nacionalidad no es argentina. Dichos estudiantes son detectados a través del tipo de documento diferente al DNI o con DNI mayor a 90 millones. Estos estudiantes extranjeros pueden estar residiendo en el país desde hace tiempo y por lo mismo, comienzan o continúan sus estudios en Argentina.

**Estudiantes internacionales:** Son una subpoblación de los estudiantes extranjeros, aquellos que *vienen específicamente a estudiar a nuestro país*. Apunta a la “movilidad estudiantil”, es decir, a aquellos cuya estadía en el país es consecuencia directa de haber elegido una carrera (oferta) u otra actividad académica en Argentina.

Para su captación se utilizan dos variables:

País del domicilio de procedencia: refiere al país del domicilio del estudiante fuera del período de clases.

País emisor del título del nivel anterior: refiere al país que expide la certificación que el estudiante presenta del nivel anterior, ya sea este secundario, terciario o universitario de grado o posgrado.

**Obras Complementarias (Programa de Infraestructura):** Se denomina de esta manera el financiamiento en obras de adecuación, ampliación, remodelación, puesta en valor y mejoras para acreditaciones; así como obras de reparación por daños materiales ocasionados por fenómenos climáticos en las edificaciones.

**2015 ANUARIO**

**ESTADÍSTICAS UNIVERSITARIAS  
ARGENTINAS**

## **CAPÍTULO 1**

# **Datos Generales e Indicadores del Sistema Universitario**



Departamento de Información  
UNIVERSITARIA

Secretaría de  
Políticas Universitarias



Ministerio de Educación  
Presidencia de la Nación

**ANUARIO  
2015**

**ESTADÍSTICAS  
UNIVERSITARIAS  
ARGENTINAS**

# **SECCIÓN 1.1**

## **Datos Generales**



**Ministerio de Educación  
Presidencia de la Nación**



**Departamento de Información  
UNIVERSITARIA**

**Secretaría de  
Políticas Universitarias**

**Cuadro 1.1.1 - Instituciones universitarias según sector de gestión. Año 2015**

Sector de Gestión	Tipo de institución		
	Total	Universidades	Institutos universitarios
<b>Total</b>	<b>130</b>	<b>111</b>	<b>19</b>
<b>Estatad</b>	<b>66</b>	61	5
<b>Privado</b>	<b>62</b>	49	13
<b>Extranjera</b>	<b>1</b>	1	-
<b>Internacional</b>	<b>1</b>	-	1

Fuente: Departamento de Información Universitaria - SPU

**Cuadro 1.1.2 - Estudiantes, nuevos inscriptos y egresados de títulos de pregrado, grado y posgrado según sector de gestión. Año 2015**

Sector de Gestión	Pregrado y Grado		
	Estudiantes	Nuevos Inscriptos	Egresados
<b>Total</b>	<b>1.902.935</b>	<b>458.565</b>	<b>124.960</b>
<b>Estatad</b>	<b>1.491.452</b>	343.171	83.042
<b>Privado</b>	<b>411.483</b>	115.394	41.918
<b>Internacional</b>	-	-	-
<b>Extranjero</b>	-	-	-

Fuente: Departamento de Información Universitaria - SPU

Posgrado		
Estudiantes	Nuevos Inscriptos	Egresados
<b>160.874</b>	<b>36.908</b>	<b>14.926</b>
126.121	25.716	9.635
28.312	9.046	3.982
6.278	2.146	1.282
163	-	27



Cuadro 1.1.3 - Ofertas por nivel según sector de gestión. Año 2015

Sector de Gestión	Total	Pregrado y Grado			Posgrado
		Total	Pregrado	Grado	
Total	9.063	6.155	1.656	4.499	2.908
Estatatal	6.282	4034	1171	2863	2248
Privado	2.735	2121	485	1636	614
Extranjero	1	-	-	-	1
Internacional	45	-	-	-	45

Fuente: Departamento de Información Universitaria - SPU

Cuadro 1.1.4 - Ofertas por nivel según sector de gestión y rama de estudios. Año 2015

Sector de Gestión y Rama	Total	Pregrado y Grado			Posgrado
		Total	Pregrado	Grado	
Total	9.063	6.155	1.656	4.499	2.908
<b>Estatatal</b>	<b>6.282</b>	<b>4.034</b>	<b>1.171</b>	<b>2.863</b>	<b>2.248</b>
Ciencias Aplicadas	1.886	1263	495	768	623
Ciencias Básicas	509	345	65	280	164
Ciencias de la Salud	672	301	115	186	371
Ciencias Humanas	1.479	1054	132	922	425
Ciencias Sociales	1.723	1061	363	698	662
Sin Rama	13	10	1	9	3
<b>Privado</b>	<b>2.735</b>	<b>2.121</b>	<b>485</b>	<b>1.636</b>	<b>614</b>
Ciencias Aplicadas	461	412	113	299	49
Ciencias Básicas	63	52	10	42	11
Ciencias de la Salud	390	201	39	162	189
Ciencias Humanas	578	480	59	421	98
Ciencias Sociales	1.238	971	261	710	267
Sin Rama	5	5	3	2	-
<b>Extranjero</b>	<b>1</b>	<b>-</b>	<b>-</b>	<b>-</b>	<b>1</b>
Ciencias Sociales	1	-	-	-	1
<b>Internacional</b>	<b>45</b>	<b>-</b>	<b>-</b>	<b>-</b>	<b>45</b>
Ciencias Aplicadas	1	-	-	-	1
Ciencias Humanas	18	-	-	-	18
Ciencias Sociales	26	-	-	-	26

Fuente: Departamento de Información Universitaria - SPU

Gráfico 1.1.1 - Ofertas por nivel según sector de gestión. Año 2015

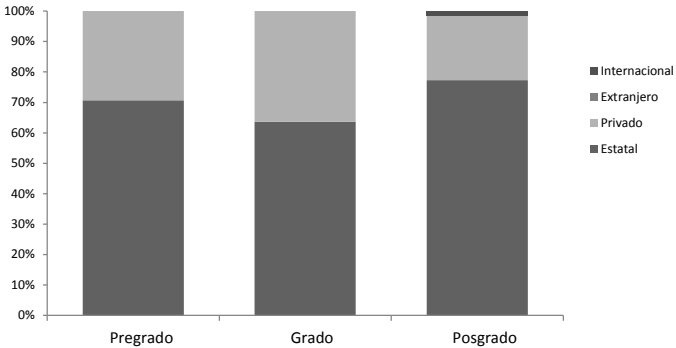

Fuente: Departamento de Información Universitaria - SPU

# INFORMACIÓN POR REGIÓN

Cuadro 1.1.5a - Cantidad de ofertas y estudiantes por nivel según sector de gestión. Región Bonaerense. Año 2015

Población de la Región (Hab.)	Región Bonaerense (Pcia. Buenos Aires)	Cantidad de instituciones	Cantidad de ofertas				Cantidad de estudiantes			
			Total	Pregrado	Grado	Posgrado	Total	Pregrado	Grado	Posgrado
6.020.541	Total general	19	1.019	151	521	347	211.277	14.665	179.060	17.552
	Total Estatal	9	834	119	380	335	191.478	12.944	161.312	17.222
	Total Privado	10	185	32	141	12	19.799	1.721	17.748	330

Fuente: Departamento de Información Universitaria - SPU

Cuadro 1.1.5b - Instituciones por sector de gestión. Región Bonaerense. Año 2015

Instituciones Región Bonaerense	
Provincia de Buenos Aires	
Estatales	Privadas
Defensa	Escuela Univ Teología
La Plata	UCA
Luján	UAI
Mar del Plata	Atlántida Argentina
Centro de la PB	Caece
Noroeste de la	Católica La Plata
Sur	Notarial Argentina
Sudoeste	Salesiana
UTN	Santo Tomás de Aquino
	Este

Fuente: Departamento de Información Universitaria - SPU

Cuadro 1.1.6a - Cantidad de ofertas y estudiantes por nivel según sector de gestión. Región Centro. Año 2015

Población de la Región (Hab.)	Región Centro (Córdoba - Entre Ríos - Santa Fe)	Cantidad de instituciones	Cantidad de ofertas				Cantidad de estudiantes			
			Total	Pregrado	Grado	Posgrado	Total	Pregrado	Grado	Posgrado
8.286.601	Total general	25	1.972	419	869	684	485.892	47.918	395.682	42.292
	Total Estatal	10	1.444	306	560	578	369.986	30.509	301.114	38.363
	Total Privado	15	528	113	309	106	115.906	17.409	94.568	3.929

Fuente: Departamento de Información Universitaria - SPU

Cuadro 1.1.6b - Instituciones por sector de gestión. Región Centro. Año 2015

Instituciones región Centro					
Provincia de Entre Ríos		Provincia de Santa Fe		Provincia de Córdoba	
Estatad	Privado	Estatad	Privado	Estatad	Privado
Autónoma de Entre Ríos	UCA	San Martín	Instituto Univ del Gran Rosario	Defensa	Ciencias Biomédicas de Córdoba
Entre Ríos	Adventista del Plata	Rosario	Instituto Univ Italiano de Rosario	Córdoba	Blas Pascal
UTN	Católica de Santa Fe	Litoral	UCA	Río Cuarto	Católica de Córdoba
	Concepción del Uruguay	UTN	UAI	Villa María	UCES
			Austral	UTN	Siglo 21
			Católica de La Plata		
			Católica de Santa Fe		
			Católica de Santiago del Estero		
			UCES		
			Concepción del Uruguay		
			Centro Educativo Latinoamericano		

Fuente: Departamento de Información Universitaria - SPU

Cuadro 1.1.8a - Cantidad de ofertas y estudiantes por nivel según sector de gestión. Región Metropolitana. Año 2015

Población de la Región (Hab.)	Región Metropolitana (CABA - GBA)	Cantidad de Instituciones	Cantidad de ofertas				Estudiantes			
			Total	Pregrado	Grado	Posgrado	Total	Pregrado	Grado	Posgrado
13.693.657	Total general	61	841.716	42.322	722.909	76.485	3.236	480	1.460	1.296
	Total Estatal	24	620.018	29.745	542.614	47.659	1.704	235	673	796
	Total Privado	37	221.698	12.577	180.295	28.826	1.532	245	787	500

Fuente: Departamento de Información Universitaria - SPU

Cuadro 1.1.8b - Instituciones por sector de gestión. Región Metropolitana. Año 2015

Instituciones Región Metropolitana			
Provincia de Buenos Aires		CABA	
Estatal	Privadas	Estatal	Privadas
Defensa	Morón	Defensa	Abierta Interamericana
Arturo Jauretche	San Andrés	DDHH Madres de Pza de Mayo	Argentina de la Empresa
Avellaneda	San Isidro	Gendarmería	Argentina John F. Kennedy
Gendarmería	Católica de La Plata	Universidad de las Artes	Austral
Gral. Sarmiento	Católica de Santiago del Estero	Luján	Belgrano
José C. Paz	Escuela Argentina de Negocios	Policía Federal Argentina	Bologna
La Matanza	Austral	San Martín	CAECE
La Plata	UCES	Seguridad Marítima	Católica Argentina
Lanús	Salvador	UTN	CEMA
Lomas de Zamora		Tres de Febrero	CEMIC
Luján		UBA	UCES
Oeste			Cine
Quilmes			Cs de la Salud de la Fundación Barceló
San Martín			Escuela de Medicina del Hospital Italiano
Tecnológica			ESEADE
Tres de Febrero			Favaloro
Moreno			FLACSO
UTN			Flores
			ISALUD
			ISEDET
			ITBA
			Esc arg de negocios
			River Plate
			Psicoanalítica de la PBA
			Maimónides
			UMET
			Di Tella
			Palermo
			Marina Mercante
			Museo Social Argentino
			Santo Tomás de Aquino
			Salvador

Fuente: Departamento de Información Universitaria - SPU

Cuadro 1.1.9a - Cantidad de ofertas y estudiantes por nivel según sector de gestión. Región Noreste. Año 2015

Población de la Región (Hab.)	Región Noreste (Chaco - Corrientes Formosa - Misiones)	Cantidad de instituciones	Cantidad de ofertas				Cantidad de estudiantes			
			Total	Pregrado	Grado	Posgrado	Total	Pregrado	Grado	Posgrado
3.982.180	Total General	11	406	59	271	76	107.922	8.098	95.641	4.183
	Total Estatal	5	321	56	192	73	95.292	8022	83291	3979
	Total Privado	6	85	3	79	3	12.630	76	12350	204

Fuente: Departamento de Información Universitaria - SPU

Cuadro 1.1.9b - Instituciones por sector de gestión. Región Noreste. Año 2015

Instituciones Región Noreste							
Provincia de Chaco		Provincia de Corrientes		Provincia de Formosa		Provincia de Misiones	
Estatel	Privado	Estatel	Privado	Estatel	Privado	Estatel	Privado
Chaco Austral Nordeste UTN	UCES Gastón Dachary	Nordeste	Cuenca del Plata Salvador	Formosa Nordeste		Misiones Nordeste	Católica de Santa Fe Gastón Dachary Católica de las Misiones

Fuente: Departamento de Información Universitaria - SPU

**Cuadro 1.1.10a** - Cantidad de ofertas y estudiantes por nivel según sector de gestión. Región Noroeste. Año 2015

Población de la Región (Hab.)	Región Noroeste (Catamarca - Jujuy - Salta - Santiago del Estero - Tucumán)	Cantidad de instituciones	Cantidad de ofertas				Cantidad de estudiantes			
			Total	Pregrado	Grado	Posgrado	Total	Pregrado	Grado	Posgrado
4.979.015	Total General	11	771	150	419	202	188.327	11.514	168.637	8.176
	Total Estatal	6	558	98	275	185	149.978	9.855	132.584	7.539
	Total Privado	5	213	52	144	17	38.349	1.659	36.053	637

Fuente: Departamento de Información Universitaria - SPU

**Cuadro 1.1.10b** - Instituciones por sector de gestión. Región Noroeste. Año 2015

Instituciones Región Noroeste									
Provincia de Catamarca		Provincia de Jujuy		Provincia de Salta		Provincia de Santiago del Estero		Provincia de Tucumán	
Estatal	Privado	Estatal	Privado	Estatal	Privado	Estatal	Privado	Estatal	Privado
Catamarca		Jujuy	Católica de Santiago del Estero	Salta	Católica de Salta	Santiago del Estero	Católica de Santiago del Estero	Tucumán	Santo Tomás de Aquino
				Tucumán				UTN	San Pablo - T

Fuente: Departamento de Información Universitaria - SPU

Cuadro 1.1.7a - Cantidad de ofertas y estudiantes por nivel según sector de gestión. Región Nuevo Cuyo. Año 2015

Población de la Región (Hab.)	Región Nuevo Cuyo (La Rioja - Mendoza - San Juan - San Luis)	Cantidad de instituciones	Cantidad de ofertas				Cantidad de estudiantes			
			Total	Pregrado	Grado	Posgrado	Total	Pregrado	Grado	Posgrado
3.468.589	Total general	14	1.022	221	609	192	148.386	17.293	122.536	8.557
	Total Estatal	7	801	186	445	170	112.817	14.704	90.383	7.730
	Total Privado	7	221	35	164	22	35.569	2.589	32.153	827

Fuente: Departamento de Información Universitaria - SPU

Cuadro 1.1.7b - Instituciones por sector de gestión. Región Nuevo Cuyo. Año 2015

Instituciones Región Nuevo Cuyo							
Provincia de La Rioja		Provincia de Mendoza		Provincia de San Juan		Provincia de San Luis	
Estatal	Privado	Estatal	Privado	Estatal	Privado	Estatal	Privado
Chilecito La Rioja UTN		Cuyo UTN	UCA Católica de Cuyo Champagnat Mendoza Aconcagua Congreso Juan Agustín Maza	San Juan	Católica de	San Luis Villa Mercedes	Católica de Cuyo

Fuente: Departamento de Información Universitaria - SPU



Cuadro 1.1.11a - Cantidad de ofertas y estudiantes por nivel según sector de gestión. Región Sur. Año 2015

Población de la Región (Hab.)	Región Sur (Chubut - La Pampa - Neuquén - Río Negro - Santa Cruz - Tierra del Fuego)	Cantidad de instituciones	Cantidad de ofertas				Cantidad de estudiantes			
			Total	Pregrado	Grado	Posgrado	Total	Pregrado	Grado	Posgrado
2.701.383	Total General	9	637	176	350	111	80.289	11.851	64.809	3.629
	Total Estatal	7	620	171	338	111	78.004	11.720	62.655	3.629
	Total Privado	2	17	5	12	-	2.285	131	2.154	-

Fuente: Departamento de Información Universitaria - SPU

Cuadro 1.1.11b - Instituciones por sector de gestión. Región Sur. Año 2015

Instituciones región Sur										
Provincia de Chubut		Provincia de La Pampa		Provincia de Neuquén		Provincia de Río Negro		Provincia de Santa Cruz		rovincia de Tierra del Fuego
Estatal	Privado	Estatal	Privado	Estatal	Privado	Estatal	Privado	Estatal	Privado	Estatal Privado
Patagonia SJB		La Pampa		Comahue		Comahue	Flores	Patagonia Austral		Patagonia SJB UCES
Comahue				UTN		Cuyo		UTN		UTN
UTN						Río Negro				Tierra del Fuego

Fuente: Departamento de Información Universitaria - SPU

# TASAS DE ESCOLARIZACIÓN

Cuadro 1.1.12 - Tasa de Escolarización del Sistema de Educación Superior Argentino de la población de 20 a 24 años, según rango utilizado por OCDE. Años 2001 - 2010 - 2015

Rango utilizado por OCDE. Población 20-24	2001 <sup>(1)</sup>	2010 <sup>(1)</sup>	2015 <sup>(2)</sup>
Tasa Neta Universitaria <sup>(3)</sup>	17,0%	21,1%	21,9%
Tasa Bruta Universitaria <sup>(3)</sup>	35,0%	52,1%	56,2%
Tasa Bruta de Educación Superior <sup>(3) (4)</sup>	51,0%	72,4%	82,9%

(1) Datos del Censo de Población INDEC 2001 y 2010 respectivamente.

(2) Datos de Estimaciones Poblacionales INDEC 1950-2015 (Método de multiplicadores de Sprague y Karup King para estimaciones por año calendario). Serie Análisis Demográfico N° 30. INDEC / CELADE, 2004.

(3) Para el cálculo de la tasa las universidades que no declararon datos por edad (Cuadro 2.1.5 y 2.2.5) se estimaron con la distribución por grupos según el total de las universidades por gestión.

(4) Los datos correspondientes a la cantidad de estudiantes de la Educación Superior No Universitaria, fueron suministrados por la Dirección Nacional de Información y Evaluación de la Calidad Educativa.

**Fuente:** Departamento de Información Universitaria-SPU

Cuadro 1.1.13 - Tasa de Escolarización del Sistema de Educación Superior Argentino de la población de 18 a 24 años. Años 2001 - 2010 - 2015

Rango utilizado en Argentina Población 18-24	2001 <sup>(1)</sup>	2010 <sup>(1)</sup>	2015 <sup>(2)</sup>
Tasa Neta Universitaria <sup>(3)</sup>	16%	18,9%	19,3%
Tasa Bruta Universitaria <sup>(3)</sup>	25%	36,3%	38,3%
Tasa Bruta de Educación Superior <sup>(3) (4)</sup>	36%	50,5%	56,4%

(1) Datos del Censo de Población INDEC 2001 y 2010 respectivamente.

(2) Datos de Estimaciones Poblacionales INDEC 1950-2015 (Método de multiplicadores de Sprague y Karup King para estimaciones por año calendario). Serie Análisis Demográfico N° 30. INDEC / CELADE, 2004.

(3) Para el cálculo de la tasa las universidades que no declararon datos por edad (Cuadro 2.1.5 y 2.2.5) se estimaron con la distribución por grupos según el total de las universidades por gestión.

(4) Los datos correspondientes a la cantidad de estudiantes de la Educación Superior No Universitaria, fueron suministrados por la Dirección Nacional de Información y Evaluación de la Calidad Educativa.

**Fuente:** Departamento de Información Universitaria-SPU

# ESTUDIANTES, NUEVOS INSCRIPTOS Y EGRESADOS DE PREGRADO Y GRADO

Cuadro 1.1.14 - Estudiantes, nuevos inscriptos y egresados de títulos de pregrado y grado por género según sector de gestión. Año 2015

Sector de Gestión	Estudiantes					Nuevos Inscriptos					Egresados				
	Total	Mujeres	%	Varones	%	Total	Mujeres	%	Varones	%	Total	Mujeres	%	Varones	%
Total	1.902.935	1.095.349	57,6	807.586	42,4	458.565	263.970	57,6	194.595	42,4	124.960	76.563	61,3	48.397	38,7
Estatad	1.491.452	858.853	57,6	632.599	42,4	343.171	197.708	57,6	145.463	42,4	83.042	50.537	60,9	32.505	39,1
Privado	411.483	236.496	57,5	174.987	42,5	115.394	66.262	57,4	49.132	42,6	41.918	26.026	62,1	15.892	37,9

Fuente: Departamento de Información Universitaria - SPU

Gráfico 1.1.2 Estudiantes de títulos de pregrado y grado por género según sector de gestión. Año 2015



Gráfico 1.1.3 Nuevos Inscriptos de títulos de pregrado y grado por género según sector de gestión. Año 2015



Gráfico 1.1.4 Egresados de títulos de pregrado y grado por género según sector de gestión. Año 2015

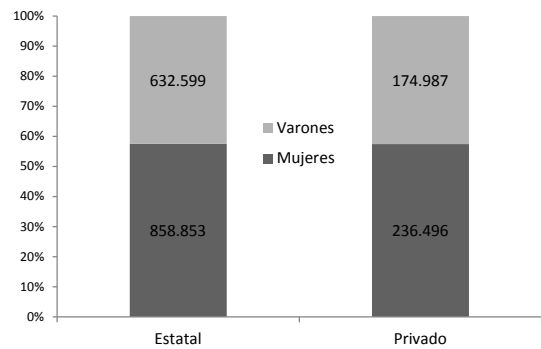

Fuente: Departamento de Información Universitaria - SPU

Cuadro 1.1.15 - Estudiantes de títulos de pregrado y grado y tasa promedio de crecimiento anual según sector de gestión. Período 2005 - 2015

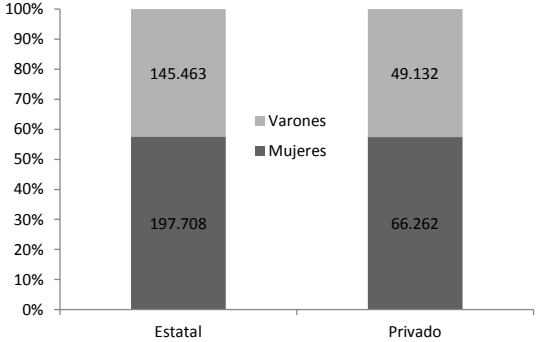
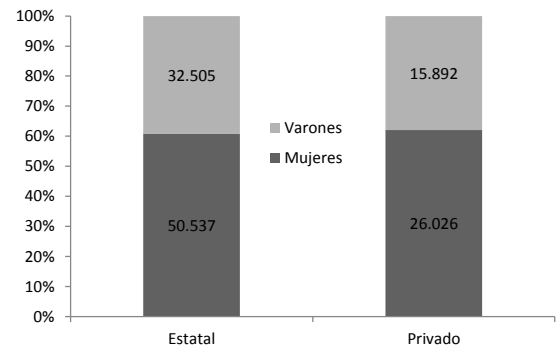
Sector de Gestión	2005	2006	2007	2008	2009	2010	2011	2012	2013	2014	2015	Tasa promedio crecimiento anual 2005-2015
Total	1.553.700	1.586.520	1.569.065	1.600.522	1.650.150	1.718.738	1.808.415	1.824.904	1.830.743	1.871.445	1.902.935	2,0
Estatál	1.295.989	1.306.548	1.270.295	1.283.482	1.312.549	1.366.237	1.441.845	1.442.286	1.437.611	1.468.072	1.491.452	1,4
Privado	257.711	279.972	298.770	317.040	337.601	352.501	366.570	382.618	393.132	403.373	411.483	4,8

Fuente: Departamento de Información Universitaria - SPU

Gráfico 1.1.5 - Estudiantes de títulos de pregrado y grado según sector de gestión. Período 2005 - 2015

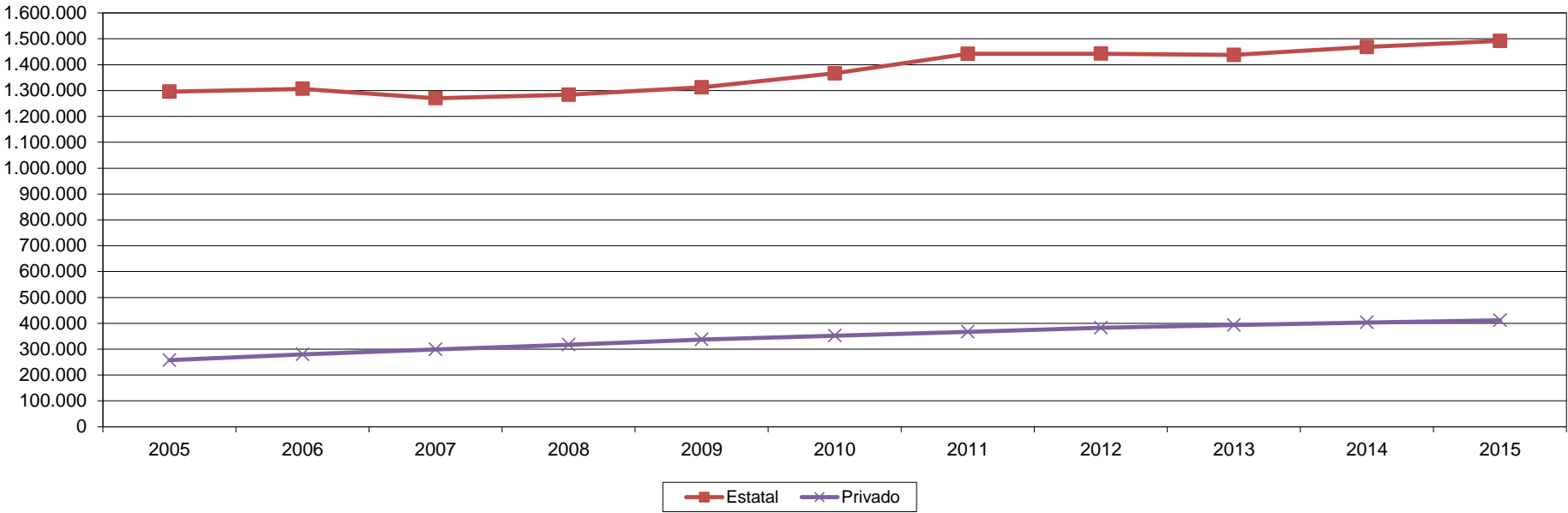

Fuente: Departamento de Información Universitaria - SPU

**Cuadro 1.1.16** - Nuevos inscriptos de títulos de pregrado y grado y tasa promedio de crecimiento anual según sector de gestión. Período 2005 - 2015

Sector de Gestión	2005	2006	2007	2008	2009	2010	2011	2012	2013	2014	2015	Tasa promedio crecimiento anual 2005-2015
<b>Total</b>	<b>361.648</b>	<b>358.763</b>	<b>362.690</b>	<b>365.227</b>	<b>387.603</b>	<b>415.301</b>	<b>412.916</b>	<b>423.920</b>	<b>425.650</b>	<b>445.763</b>	<b>458.565</b>	<b>2,4</b>
<b>Estatal</b>	<b>283.866</b>	<b>272.617</b>	<b>272.608</b>	<b>271.428</b>	<b>290.137</b>	<b>314.614</b>	<b>307.894</b>	<b>315.138</b>	<b>315.593</b>	<b>331.208</b>	<b>343.171</b>	<b>1,9</b>
<b>Privado</b>	<b>77.782</b>	<b>86.146</b>	<b>90.082</b>	<b>93.799</b>	<b>97.466</b>	<b>100.687</b>	<b>105.022</b>	<b>108.782</b>	<b>110.057</b>	<b>114.555</b>	<b>115.394</b>	<b>4,0</b>

Fuente: Departamento de Información Universitaria - SPU

**Gráfico 1.1.6** - Nuevos inscriptos de títulos de pregrado y grado según sector de gestión. Período 2005 - 2015

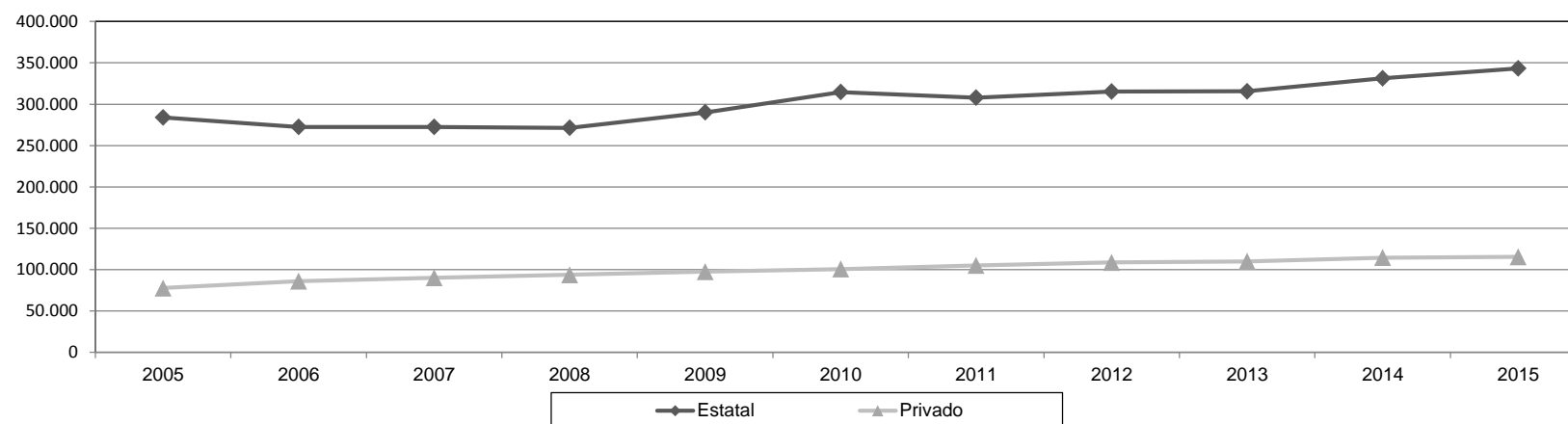

Fuente: Departamento de Información Universitaria - SPU



Cuadro 1.1.17 - Egresados de títulos de pregrado y grado y tasa promedio de crecimiento anual según sector de gestión. Período 2005 - 2015

Sector de Gestión	2005	2006	2007	2008	2009	2010	2011	2012	2013	2014	2015	Tasa promedio crecimiento anual 2005 -2015
Total	86.879	84.785	86.528	94.909	98.129	99.431	109.360	110.360	117.719	120.631	124.960	3,7
Estatral	64.215	62.636	62.388	65.581	69.452	70.857	73.442	73.483	80.343	81.552	83.042	2,6
Privado	22.664	22.149	24.140	29.328	28.677	28.574	35.918	36.877	37.376	39.079	41.918	6,3

Fuente: Departamento de Información Universitaria - SPU

Gráfico 1.1.7 - Egresados de títulos de pregrado y grado según sector de gestión. Período 2005 - 2015

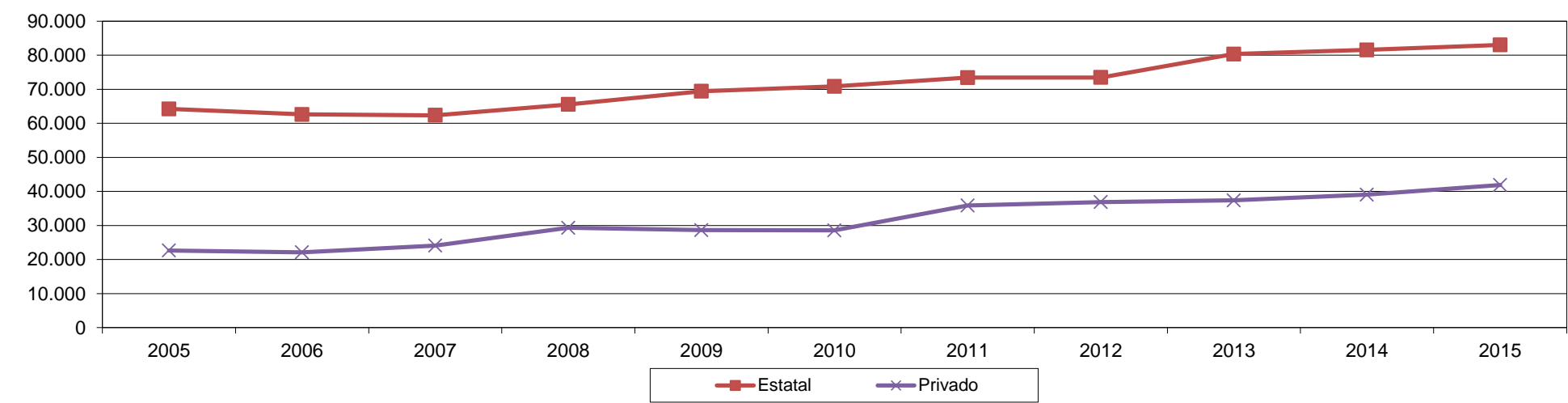

Fuente: Departamento de Información Universitaria - SPU

**Cuadro 1.1.18** - Estudiantes, nuevos inscriptos y egresados de títulos de pregrado y grado según rama de estudio y sector de gestión. Año 2015

Rama	Estudiantes			Nuevos Inscriptos			Egresados		
	Total	Estatál	Privado	Total	Estatál	Privado	Total	Estatál	Privado
Total	1.902.935	1.491.452	411.483	458.565	343.171	115.394	124.960	83.042	41.918
Ciencias Aplicadas	452.708	391.909	60799	99.999	84.537	15.462	27.484	21.526	5.958
Ciencias Básicas	56.489	53.207	3282	13.896	12.878	1.018	2.903	2.600	303
Ciencias de la Salud	282.094	221.225	60869	71.206	54.863	16.343	21.595	14.572	7.023
Ciencias Humanas	338.485	274.702	63783	89.171	70.248	18.923	17.612	10.802	6.810
Ciencias Sociales	763.213	542.205	221008	178.457	115.788	62.669	55.354	33.539	21.815
Sin Rama <sup>(1)</sup>	9.946	8.204	1742	5.836	4.857	979	12	3	9

**Nota:** (1) Ofertas Académicas que por sus características pueden ser clasificadas en distintas ramas de estudio

**Fuente:** Departamento de Información Universitaria - SPU

**Gráfico 1.1.8** - Estudiantes y egresados de títulos de pregrado y grado según rama de estudio. Año 2015

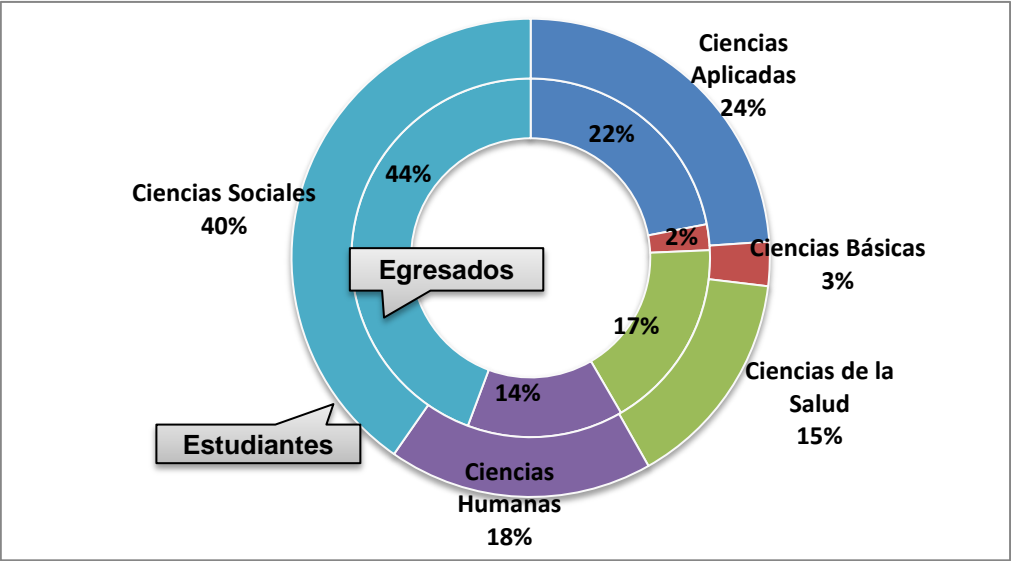

**Fuente:** Departamento de Información Universitaria - SPU

**Gráfico 1.1.9 -** Estudiantes de títulos de pregrado y grado según sector de gestión por rama de estudio. Año 2015

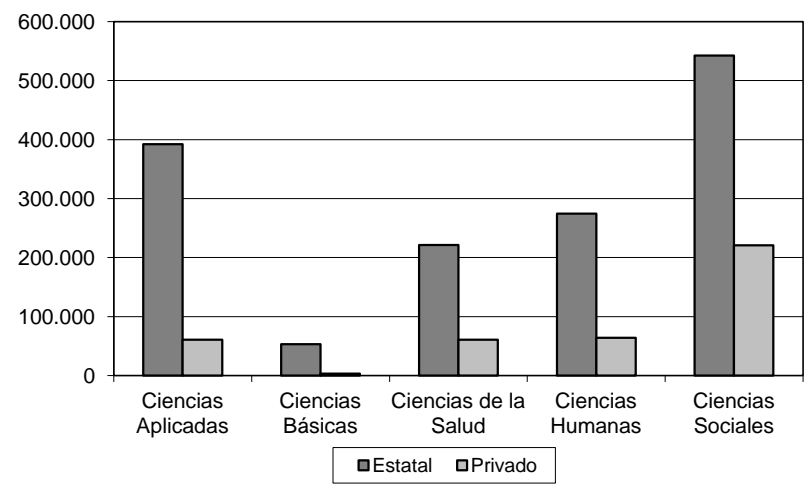

Fuente: Departamento de Información Universitaria - SPU

**Gráfico 1.1.10 -** Nuevos inscriptos de títulos de pregrado y grado según sector de gestión por rama de estudio. Año 2015

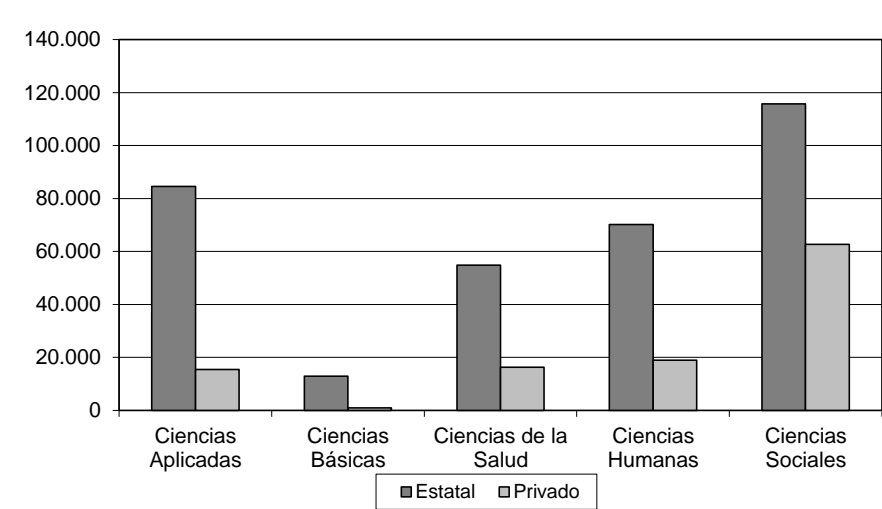

Fuente: Departamento de Información Universitaria - SPU

**Gráfico 1.1.11 -** Egresados de títulos de pregrado y grado según sector de gestión por rama de estudio. Año 2015

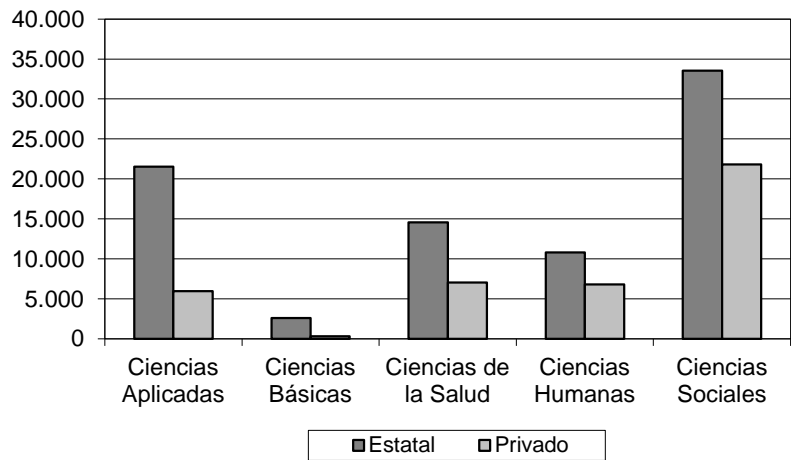

Fuente: Departamento de Información Universitaria - SPU

**Cuadro 1.1.19 - Estudiantes, nuevos inscriptos y egresados de títulos de pregrado y grado según sector de gestión por rama de estudio y disciplina. Año 2015**

	Estatual			Privado		
	Estudiantes	Nuevos Inscriptos	Egresados	Estudiantes	Nuevos Inscriptos	Egresados
<b>Total</b>	<b>1.491.452</b>	<b>343.171</b>	<b>83.042</b>	<b>411.483</b>	<b>115.394</b>	<b>41.918</b>
<b>Ciencias Aplicadas</b>	<b>391.909</b>	<b>84.537</b>	<b>21.526</b>	<b>60.799</b>	<b>15.462</b>	<b>5.958</b>
Arquitectura y Diseño	91.107	17.205	6.114	21.786	5.459	2.270
Astronomía	601	217	17	-	-	-
Bioquímica y Farmacia	25.491	4.274	1.820	3.555	637	233
Ciencias Agropecuarias	32.816	5.758	1.776	2.442	756	334
Ciencias del Suelo	6.632	1.456	354	-	-	-
Estadística	634	179	26	-	-	-
Industrias	55.029	14.592	3.787	16.058	4.859	1.577
Informática	66.533	15.835	2.716	11.983	2.750	1.072
Ingeniería <sup>(1)</sup>	109.981	24.010	4.761	4.695	930	457
Meteorología	630	206	11	-	-	-
Otras Ciencias Aplicadas	2.455	805	144	280	71	15
<b>Ciencias Básicas</b>	<b>53.207</b>	<b>12.878</b>	<b>2.600</b>	<b>3.282</b>	<b>1.018</b>	<b>303</b>
Biología	29.598	6.613	1.514	2.635	847	192
Física	4.269	956	113	19	0	0
Matemática	8.939	2.237	325	141	36	23
Química	10.401	3.072	648	487	135	88
<b>Ciencias de la Salud</b>	<b>221.225</b>	<b>54.863</b>	<b>14.572</b>	<b>60.869</b>	<b>16.343</b>	<b>7.023</b>
Medicina	66.168	14.549	4.088	12.595	2.498	1.038
Odontología	16.391	3.208	1.315	2.435	476	293
Paramédicas y Auxiliares de la Medicina	112.128	31.908	7.810	43.372	12.818	5.567
Salud Pública	-	-	-	87	51	18
Sanidad	4.698	1.282	448	-	-	-
Veterinaria	21.840	3.916	911	2.380	500	107
<b>Ciencias Humanas</b>	<b>274.702</b>	<b>70.248</b>	<b>10.802</b>	<b>63.783</b>	<b>18.923</b>	<b>6.810</b>
Arqueología	409	84	23	-	-	-
Artes	56.483	16.321	1.605	5.463	1.753	532
Educación	78.398	21.690	4.161	23.651	7.910	3.362
Filosofía	8.015	1.662	174	614	183	47
Historia	20.797	4.771	442	552	167	32
Letras e Idiomas	39.714	9.886	1.145	4.457	1.162	450
Psicología	70.844	15.824	3.251	27.848	7.302	2.258
Teología	42	10	1	1.198	446	129
<b>Ciencias Sociales</b>	<b>542.205</b>	<b>115.788</b>	<b>33.539</b>	<b>221.008</b>	<b>62.669</b>	<b>21.815</b>
Ciencias Políticas, Relaciones Internacionales y Diplomacia	13.637	3.171	922	6.650	1.812	529
Ciencias de la Información y de la Comunicación	50.275	12.067	2.547	12.036	3.271	1.430
Demografía y Geografía	20.412	5.425	840	6.842	2.103	749
Derecho	144.094	29.532	11.602	73.637	19.100	7.053
Economía y Administración	238.035	46.664	13.335	100.573	29.540	9.910
Otras Ciencias Sociales	10.636	3.851	931	2.897	1.101	135
Relaciones Institucionales y Humanas	17.750	3.966	1.214	16.734	5.329	1.853
Sociología, Antropología y Servicio Social	47.366	11.112	2.148	1.639	413	156
<b>Sin Rama<sup>(2)</sup></b>	<b>8.204</b>	<b>4.857</b>	<b>3</b>	<b>1.742</b>	<b>979</b>	<b>9</b>
Sin Disciplina <sup>(3)</sup>	8.204	4.857	3	1.742	979	9

**Notas:**

(1) Según la Tabla de Clasificación usada habitualmente por este Departamento y que figura en ANEXO, esta disciplina Ingeniería no incluye las áreas de Ingeniería Industrial y Tecnología de Alimentos (comprendidas en la Disciplina Industrias) ni los títulos de Ingeniería de las áreas de Computación, Informática y Sistemas (comprendidas en la Disciplina Informática). Ver el cuadro 1.1.8 sobre terminales de ingeniería según CONFEDI.

(2) Ofertas Académicas que por sus características pueden ser clasificadas en distintas ramas de estudio

(3) Ofertas Académicas que por sus características pueden ser clasificadas en distintas disciplinas de estudio

**Fuente:** Departamento de Información Universitaria - SPU

**Gráfico 1.1.12 - Estudiantes, nuevos inscriptos y egresados de títulos de pregrado y grado según rama de estudio por sector de gestión. Año 2015**

**Gestión Estatal**

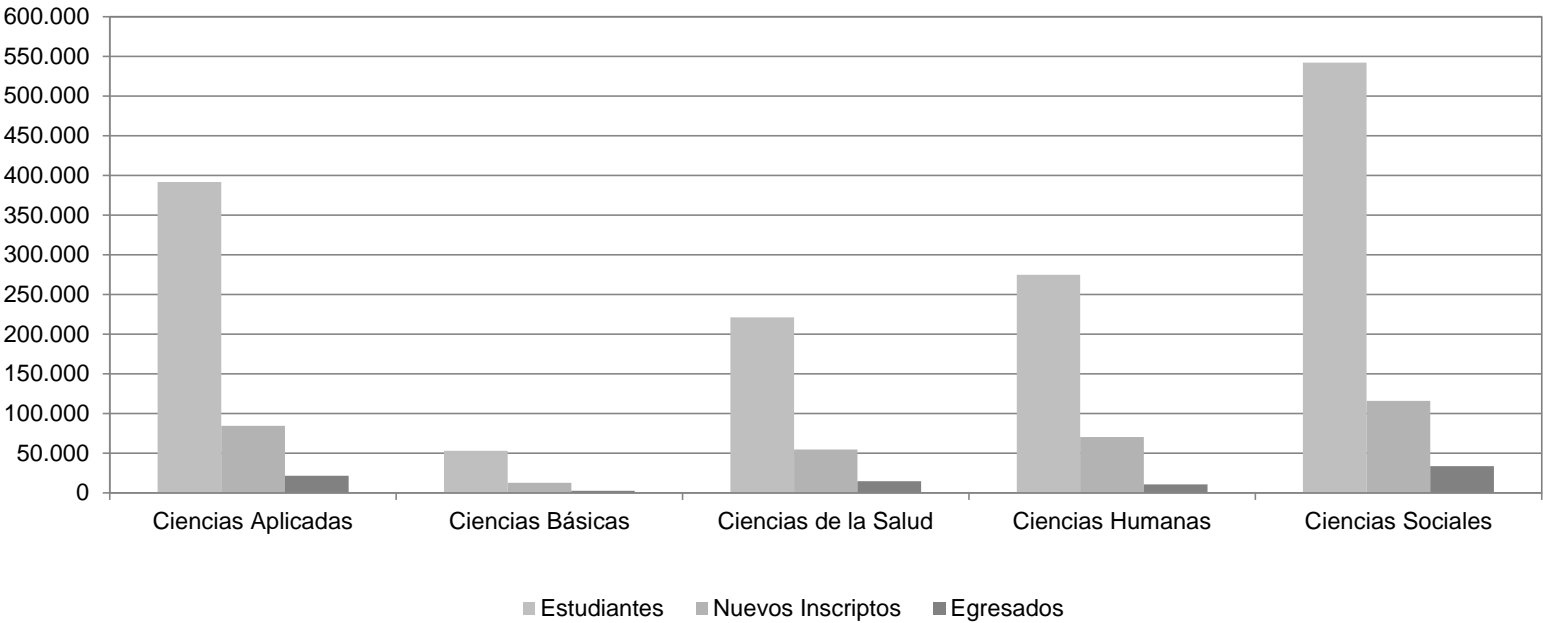

**Gestión Privada**

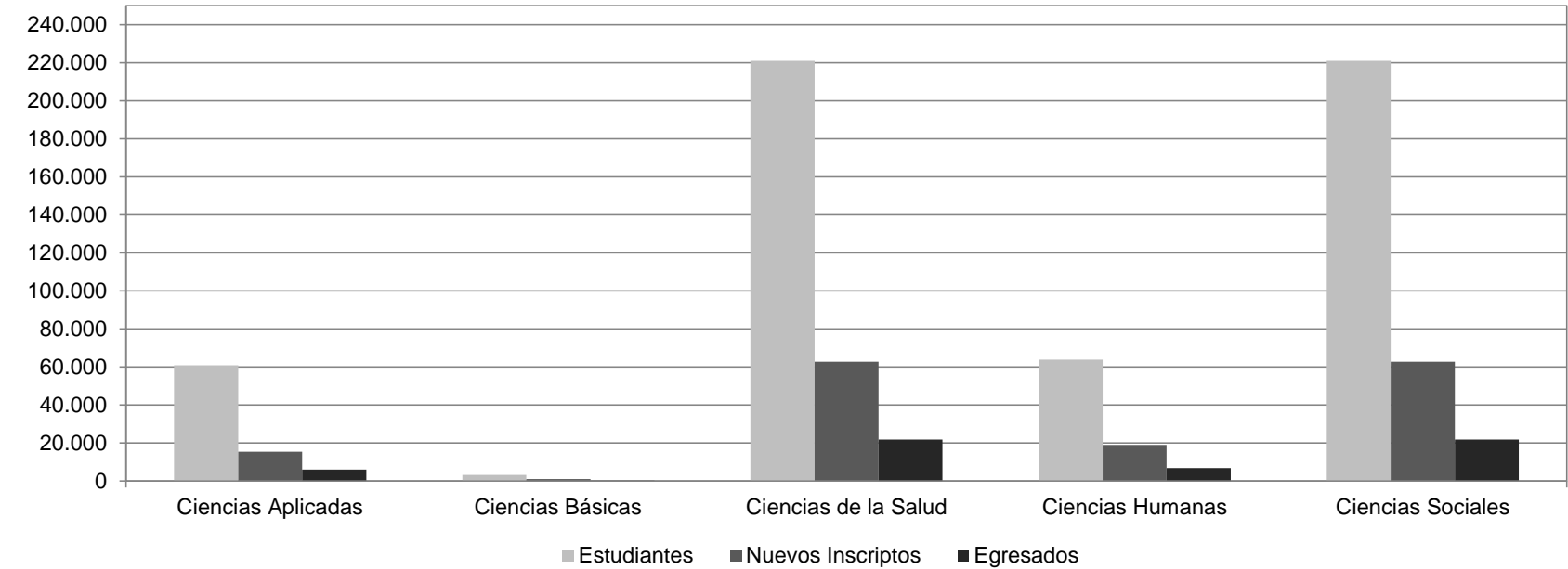

**Fuente:** Departamento de Información Universitaria - SPU

Cuadro 1.1.20 - Estudiantes, Nuevos Inscriptos y Egresados de títulos de pregrado y grado por Rama según región y régimen. Año 2015

Región y régimen	Total Rama			Rama																	
				Ciencias Aplicadas			Ciencias Básicas			Ciencias de la Salud			Ciencias Humanas			Ciencias Sociales			Sin Rama		
	EST	NI	EGRE	EST	NI	EGRE	EST	NI	EGRE	EST	NI	EGRE	EST	NI	EGRE	EST	NI	EGRE	EST	NI	EGRE
<b>Total</b>	<b>1.902.935</b>	<b>458.565</b>	<b>124.960</b>	<b>452.708</b>	<b>99.999</b>	<b>27.484</b>	<b>56.489</b>	<b>13.896</b>	<b>2.903</b>	<b>282.094</b>	<b>71.206</b>	<b>21.595</b>	<b>338.485</b>	<b>89.171</b>	<b>17.612</b>	<b>763.213</b>	<b>178.457</b>	<b>55.354</b>	<b>9.946</b>	<b>5.836</b>	<b>12</b>
<b>Total Estatal</b>	<b>1.491.452</b>	<b>343.171</b>	<b>83.042</b>	<b>391.909</b>	<b>84.537</b>	<b>21.526</b>	<b>53.207</b>	<b>12.878</b>	<b>2.600</b>	<b>221.225</b>	<b>54.863</b>	<b>14.572</b>	<b>274.702</b>	<b>70.248</b>	<b>10.802</b>	<b>542.205</b>	<b>115.788</b>	<b>33.539</b>	<b>8.204</b>	<b>4.857</b>	<b>3</b>
<b>Total Privado</b>	<b>411.483</b>	<b>115.394</b>	<b>41.918</b>	<b>60.799</b>	<b>15.462</b>	<b>5.958</b>	<b>3.282</b>	<b>1.018</b>	<b>303</b>	<b>60.869</b>	<b>16.343</b>	<b>7.023</b>	<b>63.783</b>	<b>18.923</b>	<b>6.810</b>	<b>221.008</b>	<b>62.669</b>	<b>21.815</b>	<b>1.742</b>	<b>979</b>	<b>9</b>
<b>Región Bonaerense</b>	<b>193.725</b>	<b>42.924</b>	<b>12.237</b>	<b>62.647</b>	<b>12.616</b>	<b>3.364</b>	<b>7.834</b>	<b>1.960</b>	<b>466</b>	<b>23.160</b>	<b>5.082</b>	<b>2.286</b>	<b>32.327</b>	<b>8.508</b>	<b>1.367</b>	<b>67.488</b>	<b>14.692</b>	<b>4.751</b>	<b>269</b>	<b>66</b>	<b>3</b>
Estatal	174.256	37.481	10.494	58.906	11.411	2.979	7.785	1.950	464	19.419	4.213	2.020	28.743	7.338	1.016	59.134	12.503	4.012	269	66	3
Privado	19.469	5.443	1.743	3.741	1.205	385	49	10	2	3.741	869	266	3.584	1.170	351	8.354	2.189	739	-	-	-
<b>Región Centro</b>	<b>443.600</b>	<b>110.177</b>	<b>34.214</b>	<b>104.181</b>	<b>22.292</b>	<b>8.874</b>	<b>10.743</b>	<b>3.187</b>	<b>886</b>	<b>68.114</b>	<b>15.106</b>	<b>6.367</b>	<b>78.196</b>	<b>20.283</b>	<b>3.751</b>	<b>175.268</b>	<b>45.131</b>	<b>14.336</b>	<b>7.098</b>	<b>4.178</b>	<b>-</b>
Estatal	331.623	73.534	23.540	93.389	18.757	7.750	9.531	2.788	826	56.854	12.358	5.310	67.736	17.195	2.511	97.015	18.258	7.143	7.098	4.178	-
Privado	111.977	36.643	10.674	10.792	3.535	1.124	1.212	399	60	11.260	2.748	1.057	10.460	3.088	1.240	78.253	26.873	7.193	-	-	-
<b>Región Nuevo Cuyo</b>	<b>139.829</b>	<b>32.077</b>	<b>8.269</b>	<b>38.201</b>	<b>8.120</b>	<b>2.129</b>	<b>3.377</b>	<b>810</b>	<b>219</b>	<b>21.331</b>	<b>5.244</b>	<b>1.885</b>	<b>27.474</b>	<b>6.796</b>	<b>1.261</b>	<b>49.096</b>	<b>10.900</b>	<b>2.775</b>	<b>350</b>	<b>207</b>	<b>-</b>
Estatal	105.087	24.913	5.240	31.865	7.084	1.646	3.227	743	209	13.385	3.647	955	21.531	5.362	851	34.729	7.870	1.579	350	207	-
Privado	34.742	7.164	3.029	6.336	1.036	483	150	67	10	7.946	1.597	930	5.943	1.434	410	14.367	3.030	1.196	-	-	-
<b>Región Metropolitana</b>	<b>765.231</b>	<b>183.510</b>	<b>55.262</b>	<b>163.183</b>	<b>37.291</b>	<b>10.156</b>	<b>15.189</b>	<b>3.341</b>	<b>703</b>	<b>121.222</b>	<b>33.239</b>	<b>8.344</b>	<b>133.463</b>	<b>34.621</b>	<b>8.502</b>	<b>329.945</b>	<b>73.633</b>	<b>27.548</b>	<b>2.229</b>	<b>1.385</b>	<b>9</b>
Estatal	572.359	129.942	31.986	129.915	29.076	6.599	13.333	2.808	475	87.333	23.650	3.794	99.852	24.202	4.293	241.439	49.800	16.825	487	406	-
Privado	192.872	53.568	23.276	33.268	8.215	3.557	1.856	533	228	33.889	9.589	4.550	33.611	10.419	4.209	88.506	23.833	10.723	1.742	979	9
<b>Región Noreste</b>	<b>103.739</b>	<b>26.349</b>	<b>5.090</b>	<b>22.891</b>	<b>4.902</b>	<b>875</b>	<b>6.321</b>	<b>1.192</b>	<b>232</b>	<b>16.064</b>	<b>4.833</b>	<b>1.192</b>	<b>14.088</b>	<b>4.507</b>	<b>590</b>	<b>44.375</b>	<b>10.915</b>	<b>2.201</b>	<b>-</b>	<b>-</b>	<b>-</b>
Estatal	91.313	22.860	4.242	21.434	4.581	814	6.321	1.192	232	14.360	4.211	1.075	10.546	3.260	374	38.652	9.616	1.747	-	-	-
Privado	12.426	3.489	848	1.457	321	61	-	-	-	1.704	622	117	3.542	1.247	216	5.723	1.299	454	-	-	-
<b>Región Noroeste</b>	<b>180.151</b>	<b>40.738</b>	<b>7.319</b>	<b>43.907</b>	<b>9.155</b>	<b>1.462</b>	<b>8.327</b>	<b>2.038</b>	<b>216</b>	<b>22.569</b>	<b>4.705</b>	<b>1.035</b>	<b>35.644</b>	<b>9.362</b>	<b>1.618</b>	<b>69.704</b>	<b>15.478</b>	<b>2.988</b>	<b>-</b>	<b>-</b>	<b>-</b>
Estatal	142.439	32.221	5.110	39.203	8.083	1.145	8.312	2.029	213	20.240	3.787	932	30.055	8.069	1.286	44.629	10.253	1.534	-	-	-
Privado	37.712	8.517	2.209	4.704	1.072	317	15	9	3	2.329	918	103	5.589	1.293	332	25.075	5.225	1.454	-	-	-
<b>Región Sur</b>	<b>76.660</b>	<b>22.790</b>	<b>2.569</b>	<b>17.698</b>	<b>5.623</b>	<b>624</b>	<b>4.698</b>	<b>1.368</b>	<b>181</b>	<b>9.634</b>	<b>2.997</b>	<b>486</b>	<b>17.293</b>	<b>5.094</b>	<b>523</b>	<b>27.337</b>	<b>7.708</b>	<b>755</b>	<b>-</b>	<b>-</b>	<b>-</b>
Estatal	74.375	22.220	2.430	17.197	5.545	593	4.698	1.368	181	9.634	2.997	486	16.239	4.822	471	26.607	7.488	699	-	-	-
Privado	2.285	570	139	501	78	31	-	-	-	-	-	-	1.054	272	52	730	220	56	-	-	-

**Nota:** (1) Ofertas Académicas que por sus características pueden ser clasificadas en distintas ramas de estudio

**Fuente:** Departamento de Información Universitaria - SPU

## **Estudiantes, nuevos inscriptos, reinscriptos y egresados de títulos de grado de ingeniería**

Cuadro 1.1.21a - Estudiantes, nuevos inscriptos, reinscriptos y egresados de títulos de grado de ingeniería comprendidos en las 21 terminales unificadas según CONFEDI. Instituciones de Gestión Estatal. Años 2003, 2009 2010, 2011, 2012, 2013, 2014 y 2015<sup>(1)</sup>

Terminal	2003				2009				2010				2011				2012				2013				2014				2015			
	EST	NI	RE	EGRE	EST	NI	RE	EGRE	EST	NI	RE	EGRE	EST	NI	RE	EGRE	EST	NI	RE	EGRE	EST	NI	RE	EGRE	EST	NI	RE	EGRE	EST	NI	RE	EGRE
Total 21 Terminales	149.884	34.882	115.002	5.068	168.146	35.477	132.669	6.067	175.366	35.074	140.292	6.162	179.612	34.942	144.670	6.808	183.694	36.662	147.032	6.600	182.185	34.732	147.453	6.641	188.030	37.205	150.825	7.143	193.762	38.748	155.014	7.051
Total Terminales Ingeniería	124.455	29.009	95.446	4.120	138.576	30.079	108.497	4.924	145.280	29.993	115.287	4.878	148.992	30.157	118.835	5.457	152.713	31.836	120.877	5.239	151.885	29.969	121.916	5.050	158.083	32.705	125.378	5.483	165.249	34.399	130.850	5.521
Aeronáutica	1.703	359	1.344	57	1.539	250	1.289	53	1.562	269	1.293	67	1.561	293	1.268	57	1.636	317	1.319	72	1.642	294	1.348	84	1.624	275	1.349	78	1.583	294	1.289	61
Agromensura	679	177	502	55	1.313	321	992	25	1.780	476	1.304	64	1.792	462	1.330	50	1.930	486	1.444	62	2.134	486	1.648	77	2191	446	1745	82	2260	449	1811	98
Alimentos	3.488	871	2.617	140	3.256	832	2.424	141	3.449	792	2.657	140	3.600	750	2.850	141	3.675	835	2.840	152	3.706	774	2.932	156	3786	769	3017	158	3964	821	3143	120
Ambiental	173	52	121	-	356	150	206	11	488	235	253	8	618	279	339	17	765	320	445	6	901	325	576	18	1168	493	675	19	1360	521	839	15
Biomédica	1.757	492	1.265	54	1.826	265	1.561	54	2.410	878	1.532	63	1.939	359	1.580	108	2.152	503	1.649	90	2.188	464	1.724	74	2301	514	1787	83	2508	602	1906	70
Ciclo Básico	273	148	125	-	71	43	28	-	78	28	60	-	78	26	52	-	71	28	43	-	62	21	41	-	46	14	32	-	60	36	24	0
Civil	12.763	2.303	10.460	484	15.935	3.559	12.376	514	17.255	3.805	13.450	551	18.284	3.763	14.521	575	19.284	4.057	15.227	582	19.740	4.015	15.725	613	20856	4219	16637	747	21838	4558	17280	806
Computación	1.093	386	707	7	1.454	492	962	25	2.161	951	1.210	28	2.004	757	1.247	29	2.126	738	1.388	43	2.276	737	1.539	49	3072	1388	1684	38	2658	799	1859	49
Eléctrica	4.860	1.192	3.668	179	4.485	960	3.525	132	4.708	966	3.742	166	4.951	1.011	3.940	159	5.113	971	4.142	171	4.952	840	4.112	162	5106	927	4179	203	5128	914	4214	169
Electromecánica	5.045	1.243	3.802	129	5.862	1.266	4.596	190	6.119	1.207	4.912	158	6.361	1.326	5.035	227	7.015	1.544	5.471	200	7.372	1.502	5.870	267	7849	1783	6066	251	8814	2009	6805	270
Electrónica	18.038	3.793	14.245	590	16.632	2.874	13.758	664	16.825	2.727	14.098	594	17.033	2.899	14.134	676	16.826	2.900	13.926	646	16.181	2.715	13.466	557	16491	2894	13597	642	16680	2955	13725	548
Hidráulica	238	28	210	20	352	67	285	10	366	60	306	15	393	97	296	13	456	113	343	18	437	73	364	5	499	97	402	22	502	101	401	14
Industrial	16.237	3.563	12.674	595	20.878	4.629	16.249	977	21.673	4.414	17.259	881	22.784	4.418	18.366	1.021	24.164	5.014	19.150	997	24.888	5.207	19.681	898	26234	5474	20760	1021	27588	5645	21943	1051
Informática/Sistemas	35.742	8.723	27.019	994	32.627	6.844	25.783	1.040	32.913	6.125	26.788	1.010	33.177	6.429	26.748	1.114	32.483	6.573	25.910	990	29.630	4.887	24.743	852	29931	5719	24212	835	30702	5789	24913	899
Materiales	151	10	141	15	205	51	154	23	285	79	206	15	309	76	233	15	333	97	236	20	378	88	290	17	412	76	336	33	521	141	380	21
Mecánica	9.100	2.203	6.897	340	13.072	3.010	10.062	439	13.541	2.769	10.772	405	14.073	3.056	11.017	402	14.339	2.917	11.422	423	14.432	2.870	11.562	448	14719	2929	11790	456	15190	3119	12071	471
Metalúrgica	190	28	162	2	202	33	169	8	203	33	170	8	212	40	172	8	198	30	168	3	193	28	165	-	214	48	166	8	218	39	179	8
Minas	373	80	293	5	615	159	456	11	627	139	488	14	632	139	493	13	733	173	560	6	847	250	597	14	851	170	681	10	924	209	715	35
No Unificada	1.219	539	680	19	3.124	1.094	2.030	44	3.281	982	2.299	85	3.473	1.052	2.421	86	3.370	971	2.399	77	3.547	1.041	2.506	79	3473	799	2674	60	4324	1258	3066	107
Nuclear	50	10	40	8	51	18	33	12	52	20	32	13	49	17	32	9	51	15	36	9	48	14	34	16	40	13	27	11	37	14	23	6
Petróleo	631	222	409	12	802	181	621	25	774	143	631	24	802	184	618	47	827	269	558	33	1.088	422	666	30	1345	579	766	26	1683	672	1011	39
Química	9.486	2.368	7.118	405	13.087	2.877	10.210	443	13.893	2.743	11.150	520	14.047	2.553	11.494	644	14.392	2.865	11.527	559	14.572	2.822	11.750	582	15165	2911	12254	642	15989	3303	12686	625
Telecomunicaciones	1.166	219	947	10	832	104	728	83	837	152	685	49	820	171	649	46	774	100	674	80	671	94	577	52	710	168	542	58	718	151	567	39
Total Terminales Agropecuarias	25.429	5.673	19.556	948	29.570	5.398	24.172	1.143	30.086	5.081	25.005	1.284	30.620	4.785	25.835	1.351	30.981	4.826	26.155	1.361	30.300	4.763	25.537	1.591	29.947	4.500	25.447	1.660	28.513	4.349	24.164	1.530
Agronómica	21.365	4.724	16.641	846	25.772	4.588	21.184	1.035	26.327	4.270	22.057	1.159	26.650	3.944	22.706	1.236	27.037	4.037	23.000	1.223	26.574	4.020	22.554	1.477	26137	3727	22410	1492	24761	3637	21124	1397
Forestal	1.289	390	899	43	1.053	205	848	34	980	136	844	35	1.082	207	875	40	1.073	240	833	30	971	192	779	33	954	166	788	35	903	152	751	26
Recursos Naturales	1.632	408	1.224	27	1.646	364	1.282	39	1.781	398	1.383	71	1.842	377	1.465	53	1.839	351	1.488	75	1.789	313	1.476	62	1860	368	1492	92	1875	332	1543	64
Zootecnista	1.143	351	792	32	1.099	241	858	35	998	277	721	19	1.046	257	789	22	1.032	198	834	33	966	238	728	19	996	239	757	41	974	228	746	43

Nota: (1) Según CONFEDI (Consejo Federal de Decanos de Ingeniería) se acordó declarar de interés público 21 terminales de la disciplina: Aeronáutica, Agromensura, Alimentos, Ambiental, Biomédica o Bioingeniería, Civil, Computación, Eléctrica, Electromecánica, Electrónica, Hidráulica, Industrial, Informática o Sistemas, Materiales, Mecánica, Metalúrgica, Minas, Nuclear, Petróleo, Química y Telecomunicaciones.

Fuente: Departamento de Información Universitaria - SPU



**Gráfico 1.1.13b -** Estudiantes de títulos de grado de ingeniería comprendidos en las 21 terminales unificadas según CONFEDI, según terminal. Instituciones de Gestión Privada. Año 2015

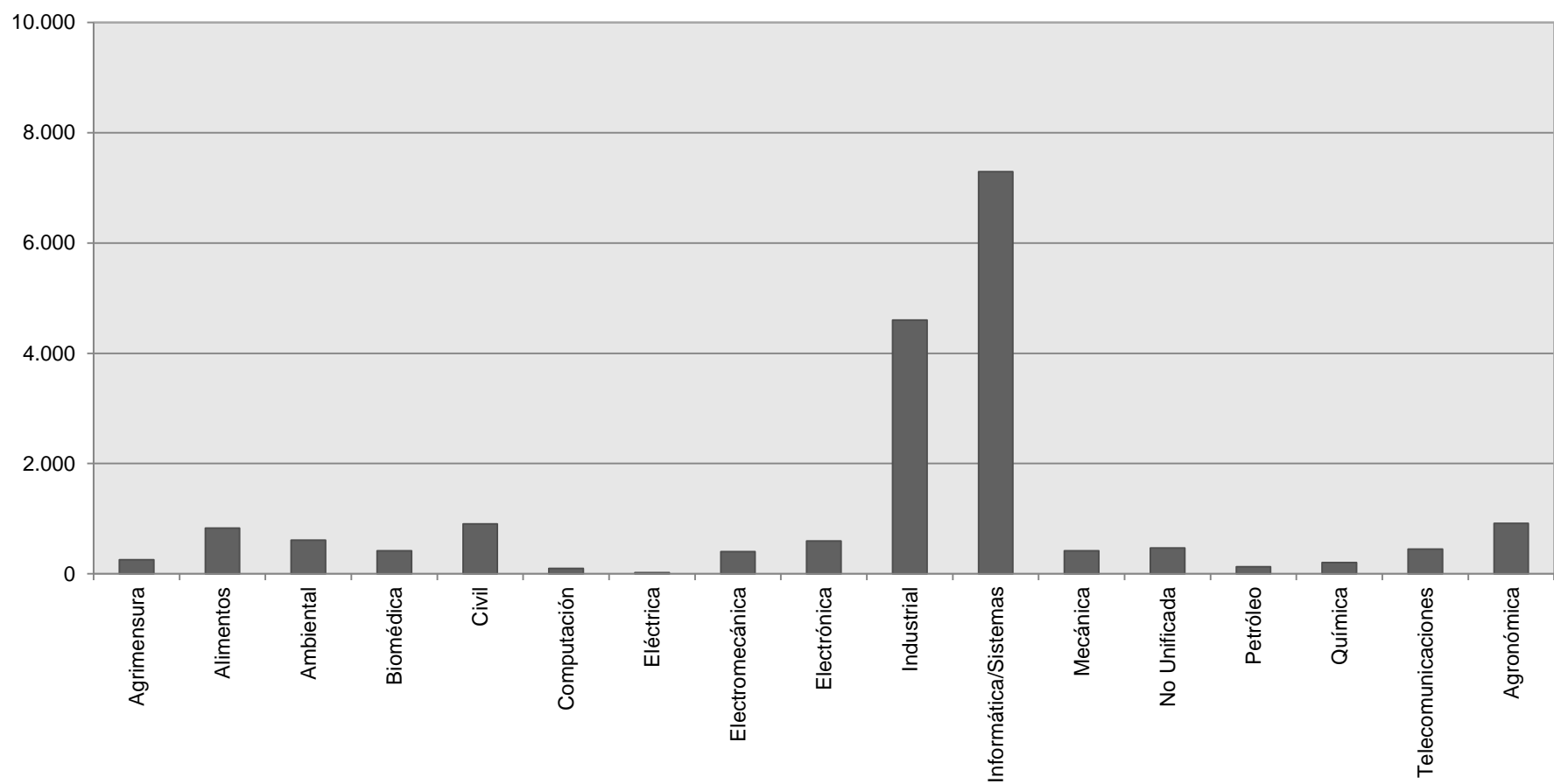

**Nota:** (1) Según CONFEDI (Consejo Federal de Decanos de Ingeniería) se acordó declarar de interés público 21 terminales de la disciplina: Aeronáutica, Agrimensura, Alimentos, Ambiental, Biomédica o Bioingeniería, Civil, Computación, Eléctrica, Electromecánica, Electrónica, Hidráulica, Industrial, Informática o Sistemas, Materiales, Mecánica, Metalúrgica, Minas, Nuclear, Petróleo, Química y Telecomunicaciones.

**Fuente:** Departamento de Información Universitaria - SPU

**Gráfico 1.1.13c** -Estudiantes, nuevos inscriptos, reinscriptos y egresados de títulos de grado de ingeniería comprendidos en las 21 terminales unificadas según CONFEDI, según Sector de gestión. Año 2015.

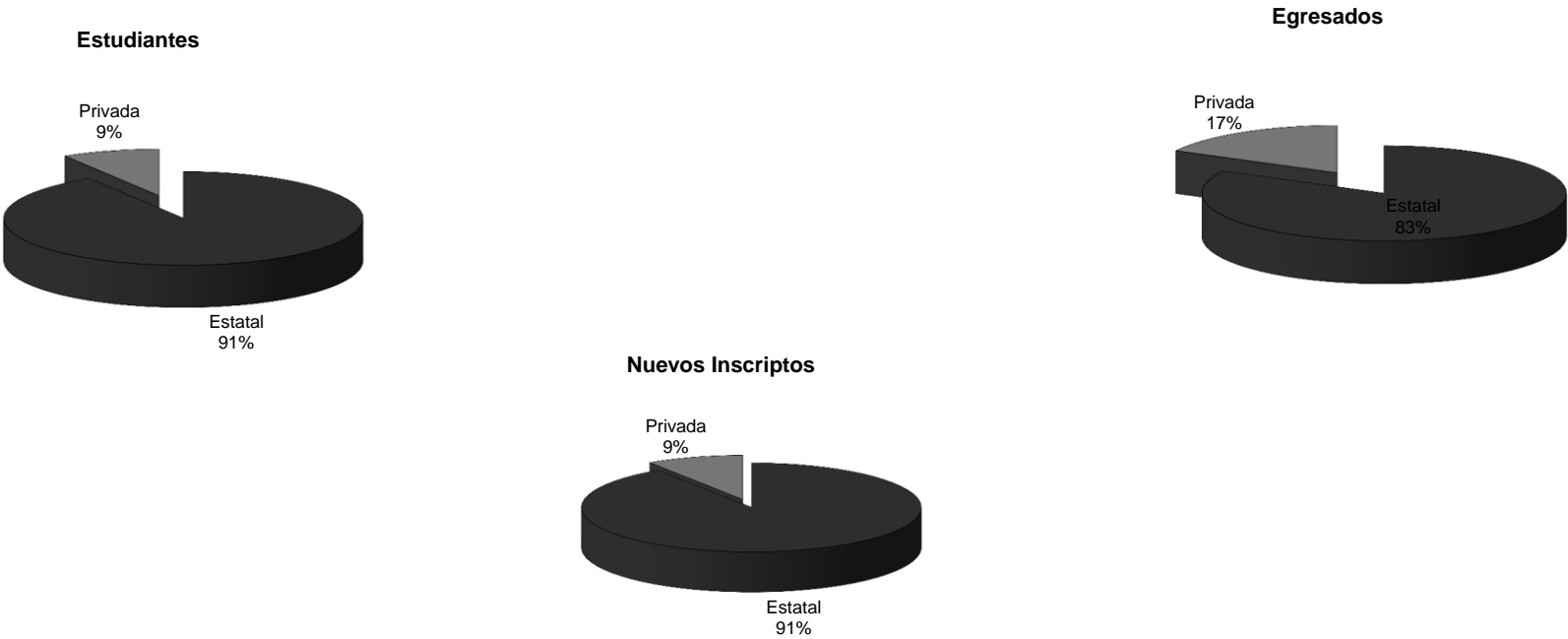

Fuente: Departamento de Información Universitaria - SPU

**Cuadro 1.1.21c** - Estudiantes, nuevos inscriptos, reinscriptos y egresados de títulos de grado de ingeniería comprendidos en las 21 terminales unificadas según CONFEDI, según sector de gestión. En valores absolutos y en porcentaje. Año 2015 <sup>(1)</sup>

Terminal	Estudiantes			Estudiantes %			Nuevos Inscriptos			Nuevos Inscriptos %			Reinscriptos			Reinscriptos %			Egresados			Egresados %		
	Total	Estatal	Privada	Total	Estatal	Privada	Total	Estatal	Privada	Total	Estatal	Privada	Total	Estatal	Privada	Total	Estatal	Privada	Total	Estatal	Privada	Total	Estatal	Privada
Total	212.398	193.762	18.636	100	91	9	42.378	38.748	3.630	100	91	9	170.020	155.014	15.006	100	91	9	8.523	7.051	1.472	100	83	17
Total Terminales Ingeniería	182.963	165.249	17.714	100	90	10	37.872	34.399	3.473	100	91	9	145.091	130.850	14.241	100	90	10	6.903	5.521	1.382	100	80	20
Aeronáutica	1.583	1583	-	100	100	-	294	294	-	100	100	-	1.289	1289	-	100	100	-	61	61	-	100	100	-
Agrimensura	2.517	2260	257	100	90	10	478	449	29	100	94	6	2.039	1811	228	100	89	11	121	98	23	100	81	19
Alimentos	4.792	3964	828	100	83	17	990	821	169	100	83	17	3.802	3143	659	100	83	17	190	120	70	100	63	37
Ambiental	1.971	1360	611	100	69	31	658	521	137	100	79	21	1.313	839	474	100	64	36	40	15	25	100	38	63
Biomédica	2.928	2508	420	100	86	14	690	602	88	100	87	13	2.238	1906	332	100	85	15	91	70	21	100	77	23
Ciclo Básico	60	60	-	100	100	-	36	36	-	100	100	-	24	24	-	100	100	-	-	0	-	-	-	-
Civil	22.745	21838	907	100	96	4	4.722	4558	164	100	97	3	18.023	17280	743	100	96	4	882	806	76	100	91	9
Computación	2.759	2658	101	100	96	4	819	799	20	100	98	2	1.940	1859	81	100	96	4	55	49	6	100	89	11
Eléctrica	5.149	5128	21	100	100	0	914	914	0	100	100	-	4.235	4214	21	100	100	0	172	169	3	100	98	2
Electromecánica	9.219	8814	405	100	96	4	2.112	2009	103	100	95	5	7.107	6805	302	100	96	4	287	270	17	100	94	6
Electrónica	17.276	16680	596	100	97	3	3.065	2955	110	100	96	4	14.211	13725	486	100	97	3	614	548	66	100	89	11
Hidráulica	502	502	-	100	100	-	101	101	-	100	100	-	401	401	-	100	100	-	14	14	-	100	100	-
Industrial	32.192	27588	4604	100	86	14	6.567	5645	922	100	86	14	25.625	21943	3682	100	86	14	1.475	1051	424	100	71	29
Informática/Sistemas	37.994	30702	7292	100	81	19	7.190	5789	1401	100	81	19	30.804	24913	5891	100	81	19	1.349	899	450	100	67	33
Materiales	521	521	-	100	100	-	141	141	-	100	100	-	380	380	-	100	100	-	21	21	-	100	100	-
Mecánica	15.608	15190	418	100	97	3	3.204	3119	85	100	97	3	12.404	12071	333	100	97	3	523	471	52	100	90	10
Metalúrgica	218	218	-	100	100	-	39	39	-	100	100	-	179	179	-	100	100	-	8	8	-	-	-	-
Minas	924	924	-	100	100	-	209	209	-	100	100	-	715	715	-	100	100	-	35	35	-	100	100	-
No Unificada	4.792	4324	468	100	90	10	1.355	1258	97	100	93	7	3.437	3066	371	100	89	11	161	107	54	100	66	34
Nuclear	37	37	-	100	100	-	14	14	-	100	100	-	23	23	-	100	100	-	6	6	-	100	100	-
Petróleo	1.813	1683	130	100	93	7	691	672	19	100	97	3	1.122	1011	111	100	90	10	61	39	22	100	64	36
Química	16.195	15989	206	100	99	1	3.333	3303	30	100	99	1	12.862	12686	176	100	99	1	653	625	28	100	96	4
Telecomunicaciones	1.168	718	450	100	61	39	250	151	99	100	60	40	918	567	351	100	62	38	84	39	45	100	46	54
Total Terminales Agropecuarias	29.435	28.513	922	100	97	3	4.506	4.349	157	100	97	3	24.929	24.164	765	100	97	3	1.620	1.530	90	100	94	6
Agronomía	25.678	24761	917	100	96	4	3.794	3637	157	100	96	4	21.884	21124	760	100	97	3	1.483	1397	86	100	94	6
Forestal	908	903	5	100	99	1	152	152	-	100	100	-	756	751	5	100	99	-	30	26	4	100	87	13
Recursos Naturales	1.875	1875	-	100	100	-	332	332	-	100	100	-	1.543	1543	-	100	100	-	64	64	-	100	100	-
Zootecnista	974	974	-	100	100	-	228	228	-	100	100	-	746	746	-	100	100	-	43	43	-	100	100	-

**Nota:** (1) Según CONFEDI (Consejo Federal de Decanos de Ingeniería) se acordó declarar de interés público 21 terminales de la disciplina: Aeronáutica, Agrimensura, Alimentos, Ambiental, Biomédica o Bioingeniería, Civil, Computación, Eléctrica, Electromecánica, Electrónica, Hidráulica, Industrial, Informática o Sistemas, Materiales, Mecánica, Metalúrgica, Minas, Nuclear, Petróleo, Química y Telecomunicaciones.

**Fuente:** Departamento de Información Universitaria - SPUI

**Cuadro 1.1.21d** - Estudiantes, nuevos inscriptos, reinscriptos y egresados de títulos de grado de ingeniería comprendidos en las 21 terminales unificadas según CONFEDI, según género. Instituciones de Gestión Estatal. Años 2015.

Terminal	Estudiantes			Nuevos Inscriptos			Reinscriptos			Egresados		
	Total	Mujeres	Varones	Total	Mujeres	Varones	Total	Mujeres	Varones	Total	Mujeres	Varones
<b>Total</b>	<b>193.762</b>	<b>46.128</b>	<b>147.634</b>	<b>38.748</b>	<b>10.165</b>	<b>28.583</b>	<b>155.014</b>	<b>35.963</b>	<b>119.051</b>	<b>7.051</b>	<b>1.638</b>	<b>5.413</b>
<b>Total Terminales Ingeniería</b>	<b>165.249</b>	<b>36.356</b>	<b>128.893</b>	<b>34.399</b>	<b>8.562</b>	<b>25.837</b>	<b>130.850</b>	<b>27.794</b>	<b>103.056</b>	<b>5.521</b>	<b>1.212</b>	<b>4.309</b>
Aeronáutica	1583	172	1411	294	43	251	1289	129	1160	61	4	57
Agrimensura	2260	710	1550	449	159	290	1811	551	1260	98	31	67
Alimentos	3964	2670	1294	821	549	272	3143	2121	1022	120	97	23
Ambiental	1360	818	542	521	315	206	839	503	336	15	8	7
Biomédica	2508	978	1530	602	277	325	1906	701	1205	70	19	51
Ciclo Básico	60	7	53	36	2	34	24	5	19	0	0	0
Civil	21838	5658	16180	4558	1415	3143	17280	4243	13037	806	168	638
Computación	2658	254	2404	799	72	727	1859	182	1677	49	10	39
Eléctrica	5128	267	4861	914	65	849	4214	202	4012	169	6	163
Electromecánica	8814	455	8359	2009	153	1856	6805	302	6503	270	4	266
Electrónica	16680	1147	15533	2955	289	2666	13725	858	12867	548	20	528
Hidráulica	502	162	340	101	39	62	401	123	278	14	4	10
Industrial	27588	7109	20479	5645	1661	3984	21943	5448	16495	1051	258	793
Informática/Sistemas	30702	5006	25696	5789	855	4934	24913	4151	20762	899	171	728
Materiales	521	208	313	141	57	84	380	151	229	21	5	16
Mecánica	15190	886	14304	3119	235	2884	12071	651	11420	471	18	453
Metalúrgica	218	66	152	39	15	24	179	51	128	8	3	5
Minas	924	279	645	209	78	131	715	201	514	35	11	24
No Unificada	4324	917	3407	1258	250	1008	3066	667	2399	107	22	85
Nuclear	37	2	35	14	2	12	23	0	23	6	0	6
Petróleo	1683	508	1175	672	248	424	1011	260	751	39	4	35
Química	15989	8002	7987	3303	1752	1551	12686	6250	6436	625	345	280
Telecomunicaciones	718	75	643	151	31	120	567	44	523	39	4	35
<b>Total Terminales Agropecuarias</b>	<b>28.513</b>	<b>9.772</b>	<b>18.741</b>	<b>4.349</b>	<b>1.603</b>	<b>2.746</b>	<b>24.164</b>	<b>8.169</b>	<b>15.995</b>	<b>1.530</b>	<b>426</b>	<b>1.104</b>
Agronómica	24761	7790	16971	3637	1235	2402	21124	6555	14569	1397	357	1040
Forestal	903	414	489	152	76	76	751	338	413	26	7	19
Recursos Naturales	1875	1158	717	332	196	136	1543	962	581	64	45	19
Zootecnista	974	410	564	228	96	132	746	314	432	43	17	26

**Nota:** (1) Según CONFEDI (Consejo Federal de Decanos de Ingeniería) se acordó declarar de interés público 21 terminales de la disciplina: Aeronáutica, Agrimensura, Alimentos, Ambiental, Biomédica o Bioingeniería, Civil, Computación, Eléctrica, Electromecánica, Electrónica, Hidráulica, Industrial, Informática o Sistemas, Materiales, Mecánica, Metalúrgica, Minas, Nuclear, Petróleo, Química y Telecomunicaciones.

**Fuente:** Departamento de Información Universitaria - SPU

**Gráfico 1.1.13d** - Estudiantes de títulos de grado de ingeniería comprendidos en las 21 terminales unificadas según CONFEDI, según terminal y género. Instituciones de Gestión Estatal. Año 2015

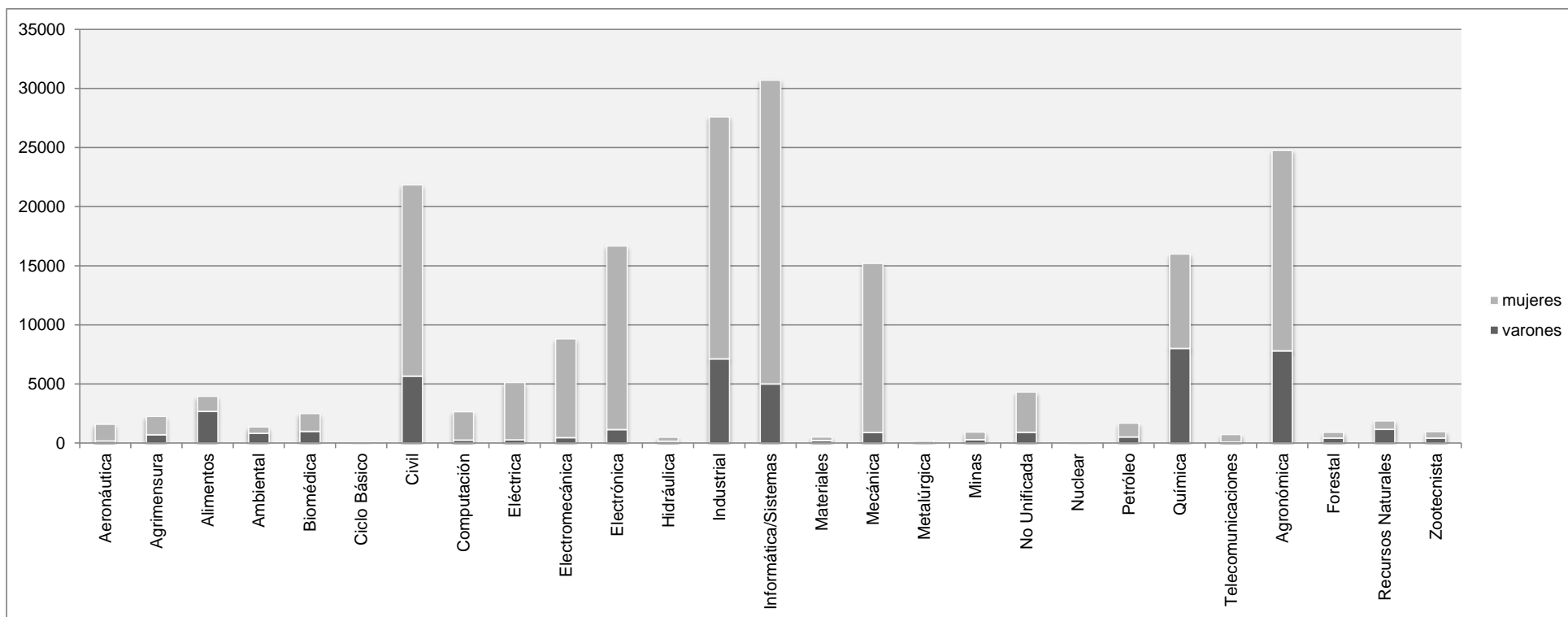

**Nota:** (1) Según CONFEDI (Consejo Federal de Decanos de Ingeniería) se acordó declarar de interés público 21 terminales de la disciplina: Aeronáutica, Agrimensura, Alimentos, Ambiental, Biomédica o Bioingeniería, Civil, Computación, Eléctrica, Electromecánica, Electrónica, Hidráulica, Industrial, Informática o Sistemas, Materiales, Mecánica, Metalúrgica, Minas, Nuclear, Petróleo, Química y Telecomunicaciones.

**Fuente:** Departamento de Información Universitaria - SPU

**Cuadro 1.1.21e** - Estudiantes, nuevos inscriptos, reinscriptos y egresados de títulos de grado de ingeniería comprendidos en las 21 terminales unificadas según CONFEDI, según género. Instituciones de Gestión Privada. Años 2015.

Terminal	Estudiantes			Nuevos Inscriptos			Reinscriptos			Egresados		
	Total	Mujeres	Varones	Total	Mujeres	Varones	Total	Mujeres	Varones	Total	Mujeres	Varones
<b>Total</b>	<b>18.636</b>	<b>3.749</b>	<b>14.887</b>	<b>3.630</b>	<b>763</b>	<b>2.867</b>	<b>15.006</b>	<b>2.986</b>	<b>12.020</b>	<b>1.472</b>	<b>303</b>	<b>1.169</b>
<b>Total Terminales Ingeniería</b>	<b>17.714</b>	<b>3.568</b>	<b>14.146</b>	<b>3.473</b>	<b>727</b>	<b>2.746</b>	<b>14.241</b>	<b>2.841</b>	<b>11.400</b>	<b>1.382</b>	<b>286</b>	<b>1.096</b>
Aeronáutica	0	0	0	0	0	0	0	0	0	0	0	0
Agrimensura	257	50	207	29	2	27	228	48	180	23	2	21
Alimentos	828	574	254	169	121	48	659	453	206	70	49	21
Ambiental	611	401	210	137	86	51	474	315	159	25	19	6
Biomédica	420	167	253	88	35	53	332	132	200	21	7	14
Ciclo Básico	-	-	-	-	-	-	-	-	-	-	-	-
Civil	907	174	733	164	49	115	743	125	618	76	13	63
Computación	101	10	91	20	1	19	81	9	72	6	1	5
Eléctrica	21	2	19	0	0	0	21	2	19	3	0	3
Electromecánica	405	28	377	103	10	93	302	18	284	17	0	17
Electrónica	596	35	561	110	12	98	486	23	463	66	4	62
Hidráulica	-	-	-	-	-	-	-	-	-	-	-	-
Industrial	4604	922	3682	922	182	740	3682	740	2942	424	78	346
Informática/Sistemas	7292	887	6405	1401	171	1230	5891	716	5175	450	74	376
Materiales	-	-	-	-	-	-	-	-	-	-	-	-
Mecánica	418	26	392	85	3	82	333	23	310	52	6	46
Metalúrgica	-	-	-	-	-	-	-	-	-	-	-	-
Minas	-	-	-	-	-	-	-	-	-	-	-	-
No Unificada	468	121	347	97	21	76	371	100	271	54	10	44
Nuclear	-	-	-	-	-	-	-	-	-	-	-	-
Petróleo	130	37	93	19	2	17	111	35	76	22	5	17
Química	206	104	102	30	19	11	176	85	91	28	13	15
Telecomunicaciones	450	30	420	99	13	86	351	17	334	45	5	40
<b>Total Terminales Agropecuarias</b>	<b>922</b>	<b>181</b>	<b>741</b>	<b>157</b>	<b>36</b>	<b>121</b>	<b>765</b>	<b>145</b>	<b>620</b>	<b>90</b>	<b>17</b>	<b>73</b>
Agronómica	917	180	737	157	36	121	760	144	616	86	17	69
Forestal	5	1	4	0	0	0	5	1	4	4	0	4
Recursos Naturales	-	-	-	-	-	-	-	-	-	-	-	-
Zootecnista	-	-	-	-	-	-	-	-	-	-	-	-

**Nota:** (1) Según CONFEDI (Consejo Federal de Decanos de Ingeniería) se acordó declarar de interés público 21 terminales de la disciplina: Aeronáutica, Agrimensura,

**Fuente:** Departamento de Información Universitaria - SPU

**Gráfico 1.1.13e** - Estudiantes de títulos de grado de ingeniería comprendidos en las 21 terminales unificadas según CONFEDI, según terminal y género. Instituciones de Gestión privada. Año 2015

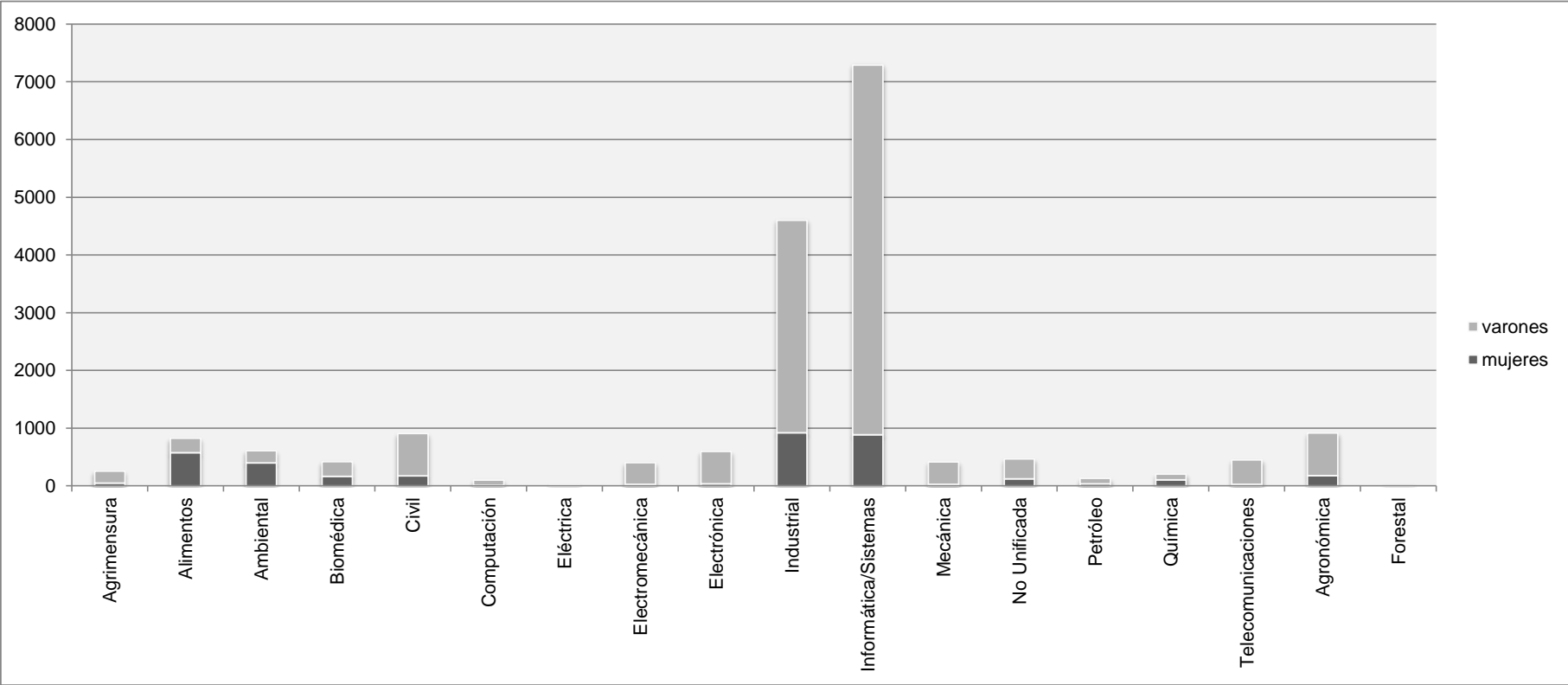

**Nota:** (1) Según CONFEDI (Consejo Federal de Decanos de Ingeniería) se acordó declarar de interés público 21 terminales de la disciplina: Aeronáutica, Agrimensura, Alimentos, Ambiental, Biomédica o Bioingeniería, Civil, Computación, Eléctrica, Electromecánica, Electrónica, Hidráulica, Industrial, Informática o Sistemas, Materiales, Mecánica, Metalúrgica, Minas, Nuclear, Petróleo, Química y Telecomunicaciones.

**Fuente:** Departamento de Información Universitaria - SPU

**Gráfico 1.1.13f** -Estudiantes, nuevos inscriptos, reinscriptos y egresados de títulos de grado de ingeniería comprendidos en las 21 terminales unificadas según CONFEDI, según género. Instituciones de Gestión Estatal. Año 2015.

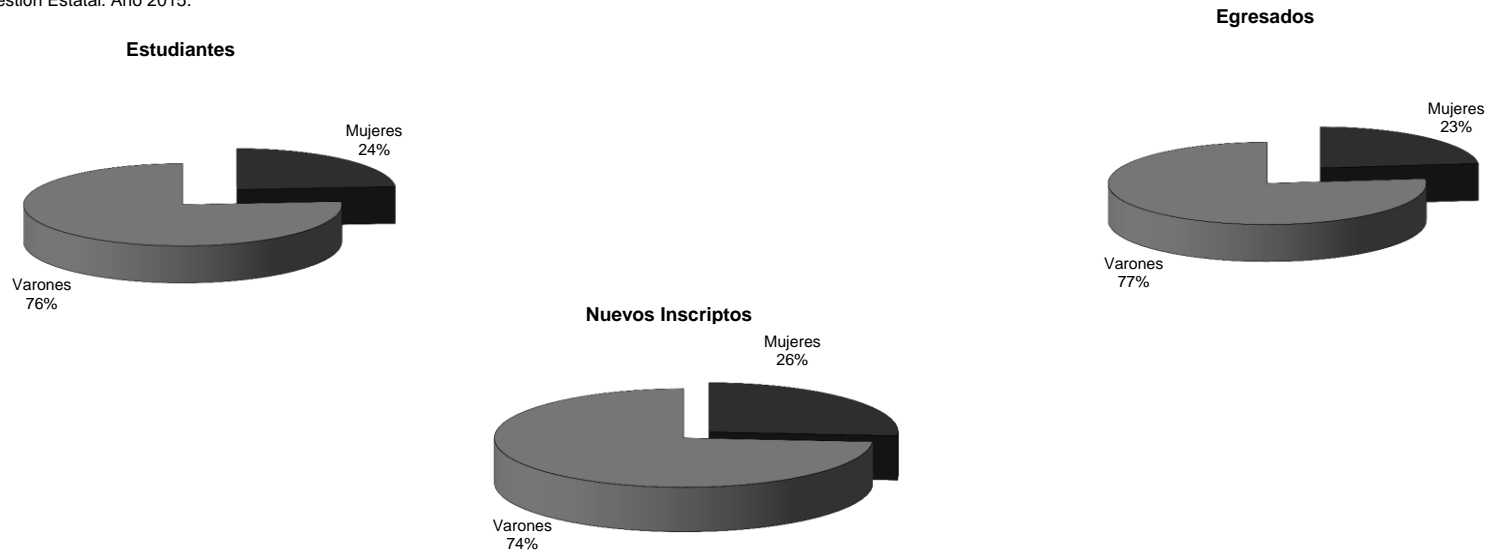

Fuente: Departamento de Información Universitaria - SPU

**Gráfico 1.1.13g** -Estudiantes, nuevos inscriptos, reinscriptos y egresados de títulos de grado de ingeniería comprendidos en las 21 terminales unificadas según CONFEDI, según género. Instituciones de Gestión Privada. Año 2015.

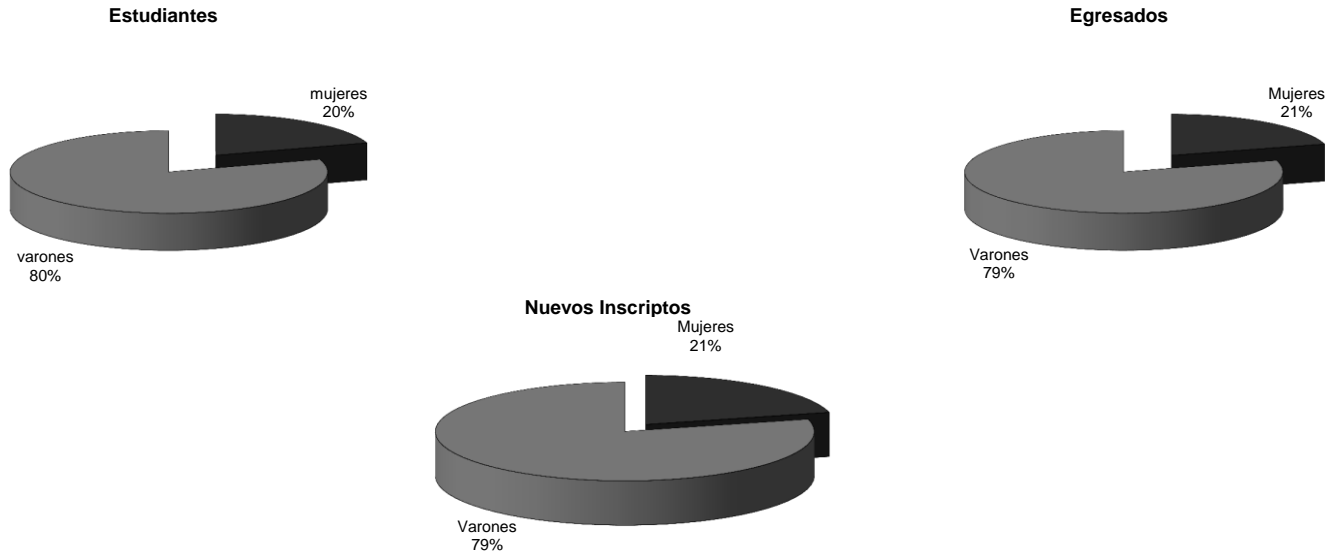

Fuente: Departamento de Información Universitaria - SPU



# **ESTUDIANTES, NUEVOS INSCRIPTOS Y EGRESADOS DE POSGRADO**

Cuadro 1.1.22 - Estudiantes de títulos de posgrado por sector de gestión según tipo de título e institución. Año 2015

		Sector de gestión				
		Total	Estatad	Privado	Internacional	Extranjero
Tipo de título	Tipo Institución	160.874	126.121	28.312	6.278	163
Doctorado	Total	25.960	22.388	3.443	129	-
	Instituto Universitario	520	-	391	129	-
	Universidad	25.440	22.388	3.052	-	-
Maestría	Total	62.608	46.489	14.058	1.898	163
	Instituto Universitario	2.559	40	621	1.898	-
	Universidad	60.049	46.449	13.437	-	163
Especialidad	Total	72.306	57.244	10.811	4.251	-
	Instituto Universitario	5.534	118	1.165	4.251	-
	Universidad	66.772	57.126	9.646	-	-

Fuente: Departamento de Información Universitaria - SPU

Cuadro 1.1.23 - Nuevos Inscriptos de títulos de posgrado por sector de gestión según tipo de título e institución. Año 2015

		Sector de gestión				
		Total	Estatad	Privado	Internacional	Extranjero
Tipo de título	Tipo de Institución	36.908	25.716	9.046	2.146	-
Doctorado	Total	4.245	3.560	632	53	-
	Instituto Universitario	119	-	66	53	-
	Universidad	4.126	3.560	566	-	-
Maestría	Total	13.978	8.990	4.501	487	-
	Instituto Universitario	719	-	232	487	-
	Universidad	13.259	8.990	4.269	-	-
Especialidad	Total	18.685	13.166	3.913	1.606	-
	Instituto Universitario	2.085	47	432	1.606	-
	Universidad	16.600	13.119	3.481	-	-

Fuente: Departamento de Información Universitaria - SPU

Cuadro 1.1.24 - Egresados de títulos de posgrado por sector de gestión según tipo de título e institución. Año 2015

		Sector de gestión				
		Total	Estatad	Privado	Internacional	Extranjero
Tipo de título	Tipo de Institución	14.926	9.635	3.982	1.282	27
Doctorado	Total	2.406	2.088	305	13	-
	Instituto Universitario	25	-	12	13	-
	Universidad	2.381	2.088	293	-	-
Maestría	Total	3.747	1.901	1.733	86	27
	Instituto Universitario	183	13	84	86	-
	Universidad	3.564	1.888	1.649	-	27
Especialidad	Total	8.773	5.646	1.944	1.183	-
	Instituto Universitario	7.347	5.627	1.720	-	-
	Universidad	1.426	-	224	1.183	-

Fuente: Departamento de Información Universitaria - SPU

Gráfico 1.1.14 - Estudiantes, nuevos Inscriptos y egresados de títulos de posgrado según tipo de título. Año 2015

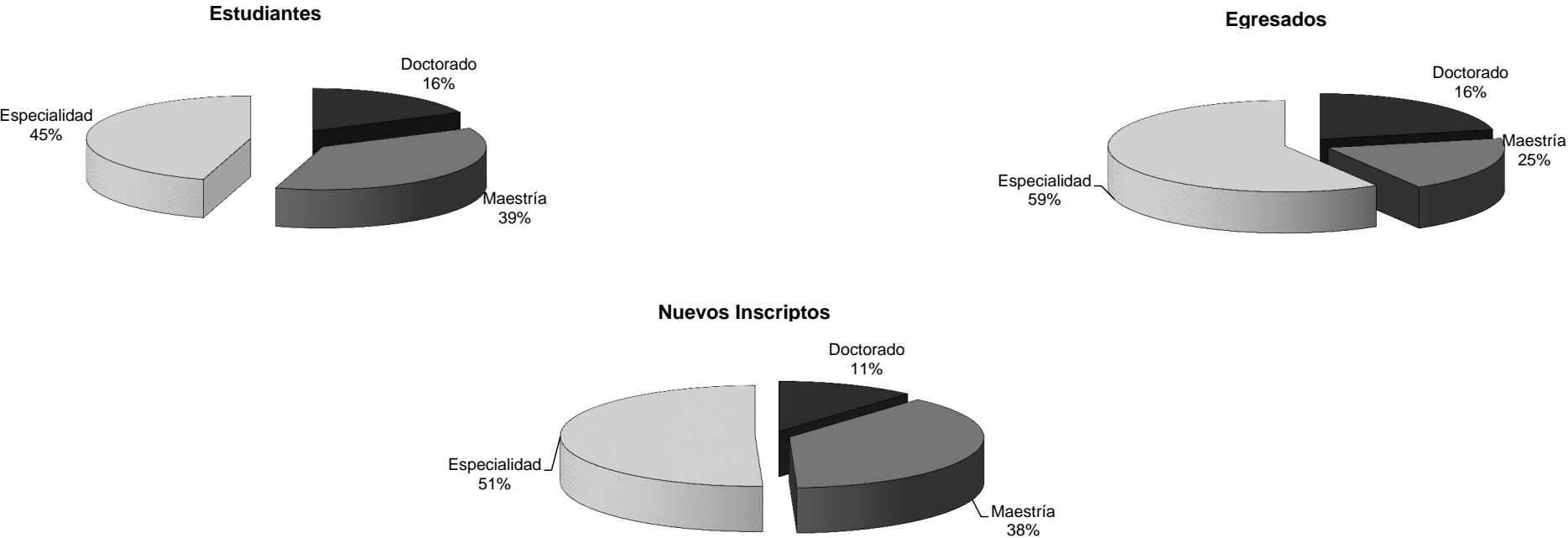

Fuente: Departamento de Información Universitaria - SPU

Gráfico 1.1.15 - Estudiantes de títulos de posgrado según sector de gestión. Año 2015



Gráfico 1.1.16 - Nuevos Inscriptos de títulos de posgrado según sector de gestión. Año 2015



Gráfico 1.1.17 - Egresados de títulos de posgrado según sector de gestión. Año 2015

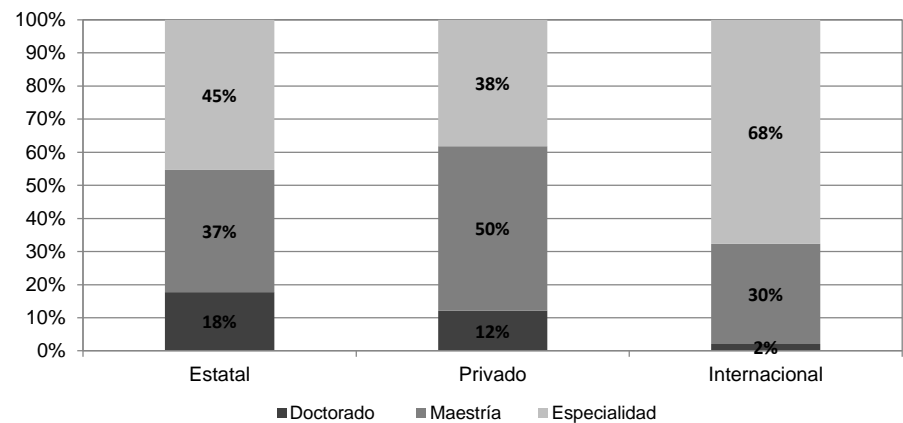

Fuente: Departamento de Información Universitaria - SPU

Cuadro 1.1.25 - Estudiantes de títulos de posgrado por tipo de título y sector de gestión, según rama de estudio. Año 2015

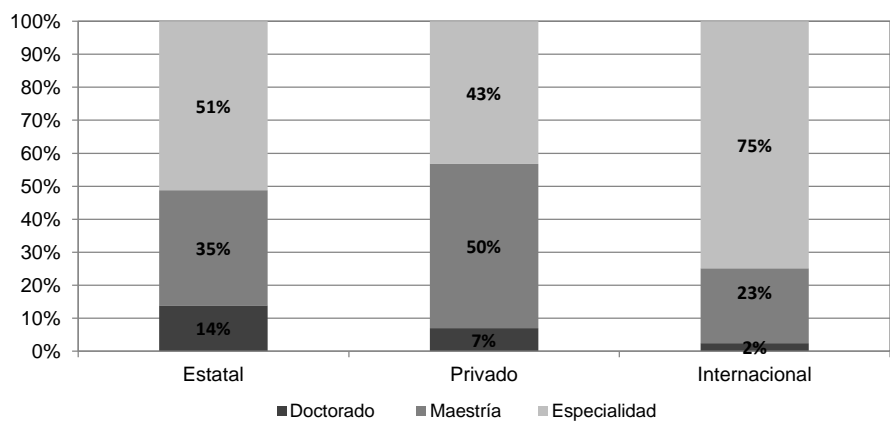
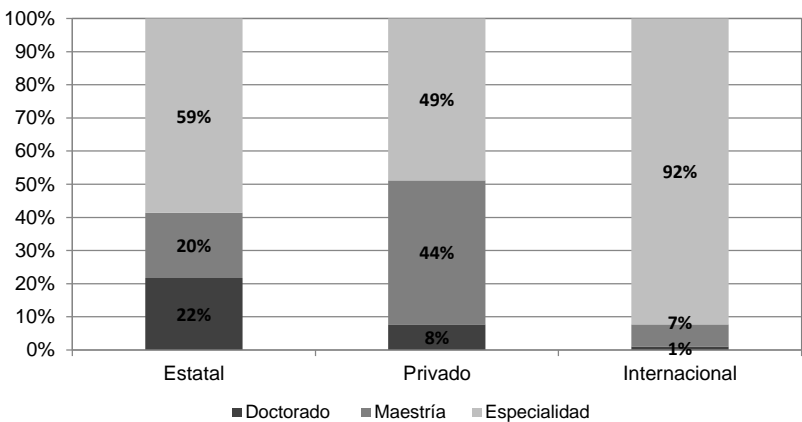
Rama	Total				Estatál				Privado				Internacional				Extranjero			
	Total	Doctorado	Maestría	Especialidad	Total	Doctorado	Maestría	Especialidad	Total	Doctorado	Maestría	Especialidad	Total	Doctorado	Maestría	Especialidad	Total	Doctorado	Maestría	Especialidad
Total	160.874	25.960	62.608	72.306	126.121	22.388	46.489	57.244	28.312	3.443	14.058	10.811	6.278	129	1.898	4.251	163	-	163	-
Ciencias Aplicadas	21.323	4.445	6.968	9.910	19.923	4.337	6.498	9.088	1.367	108	470	789	33	-	-	33	-	-	-	-
Ciencias Básicas	7.523	5.001	1.770	752	7.316	5.001	1.587	728	207	-	183	24	-	-	-	-	-	-	-	-
Ciencias de la Salud	29.843	2.272	7.216	20.355	22.882	1.770	5.993	15.119	6.961	502	1.223	5.236	-	-	-	-	-	-	-	-
Ciencias Humanas	33.890	5.653	12.681	15.556	26.765	4.345	11.239	11.181	3.612	1.308	1.160	1.144	3.513	-	282	3.231	-	-	-	-
Ciencias Sociales	66.575	8.565	32.357	25.653	49.131	6.911	21.172	21.048	16.165	1.525	11.022	3.618	2.732	129	1.616	987	163	-	163	-
Sin Rama <sup>(1)</sup>	104	24	-	80	104	24	-	80	-	-	-	-	-	-	-	-	-	-	-	-

Nota: (1) Ofertas Académicas que por sus características pueden ser clasificadas en distintas ramas de estudio

Fuente: Departamento de Información Universitaria - SPU

Gráfico 1.1.18 - Estudiantes de títulos de posgrado según rama de estudio y tipo de carrera. Año 2015

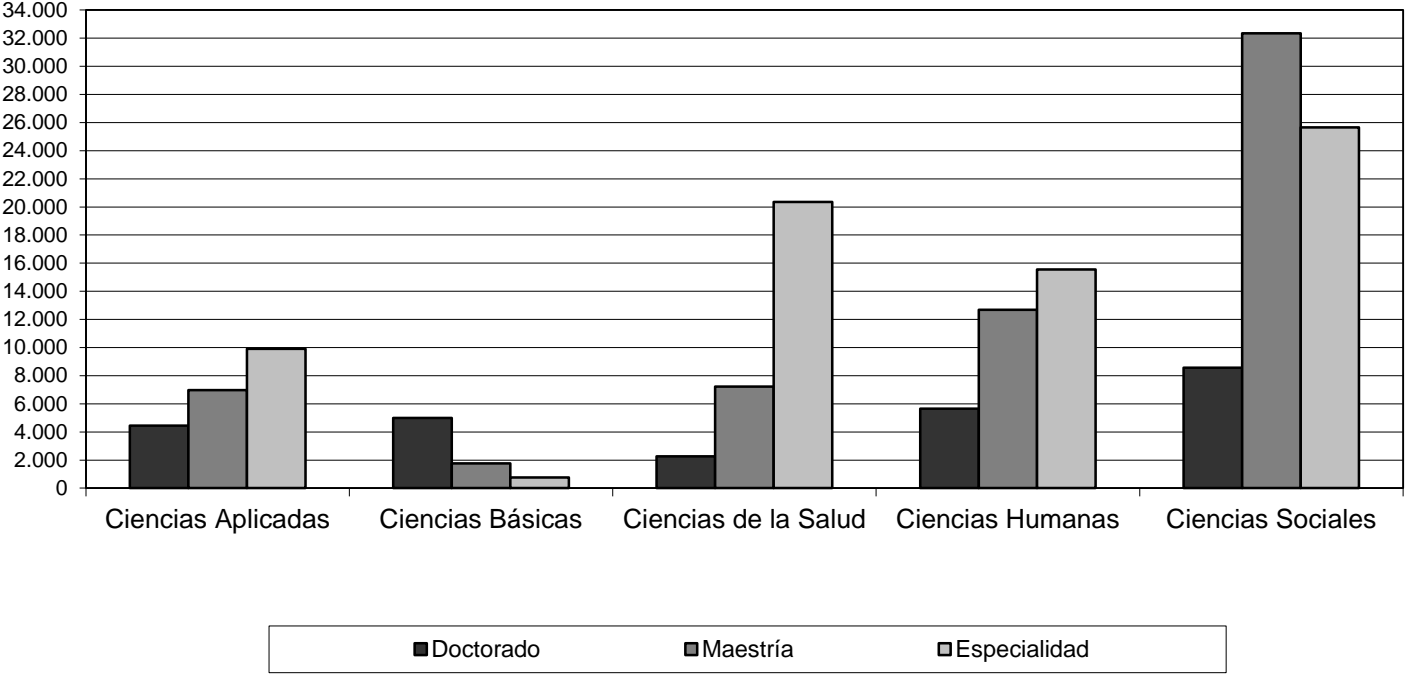

Fuente: Departamento de Información Universitaria - SPU

Cuadro 1.1.26 - Nuevos Inscriptos de títulos de posgrado, por tipo de título y sector de gestión según rama de estudio. Año 2015

Rama	Total				Estatal				Privado				Internacional				Extranjero			
	Total	Doctorado	Maestría	Especialidad	Total	Doctorado	Maestría	Especialidad	Total	Doctorado	Maestría	Especialidad	Total	Doctorado	Maestría	Especialidad	Total	Doctorado	Maestría	Especialidad
Total	36.908	4.245	13.978	18.685	25.716	3.560	8.990	13.166	9.046	632	4.501	3.913	2.146	53	487	1.606	-	-	-	-
Ciencias Aplicadas	5.128	884	1.454	2.790	4.615	862	1.318	2.435	483	22	136	325	30	-	-	30	-	-	-	-
Ciencias Básicas	1.267	848	339	80	1.182	848	260	74	85	-	79	6	-	-	-	-	-	-	-	-
Ciencias de la Salud	6.673	361	1.207	5.105	4.588	242	838	3.508	2.085	119	369	1.597	-	-	-	-	-	-	-	-
Ciencias Humanas	7.560	745	2.718	4.097	5.299	532	2.229	2.538	1.024	213	433	378	1.237	-	56	1.181	-	-	-	-
Ciencias Sociales	16.251	1.394	8.260	6.597	10.003	1.063	4.345	4.595	5.369	278	3.484	1.607	879	53	431	395	-	-	-	-
Sin Rama <sup>(1)</sup>	29	13	-	16	29	13	-	16	-	-	-	-	-	-	-	-	-	-	-	-

Nota: (1) Ofertas Académicas que por sus características pueden ser clasificadas en distintas ramas de estudio

Fuente: Departamento de Información Universitaria - SPU

Gráfico 1.1.19 - Nuevos Inscriptos de títulos de posgrado según rama de estudio y tipo de carrera. Año 2015

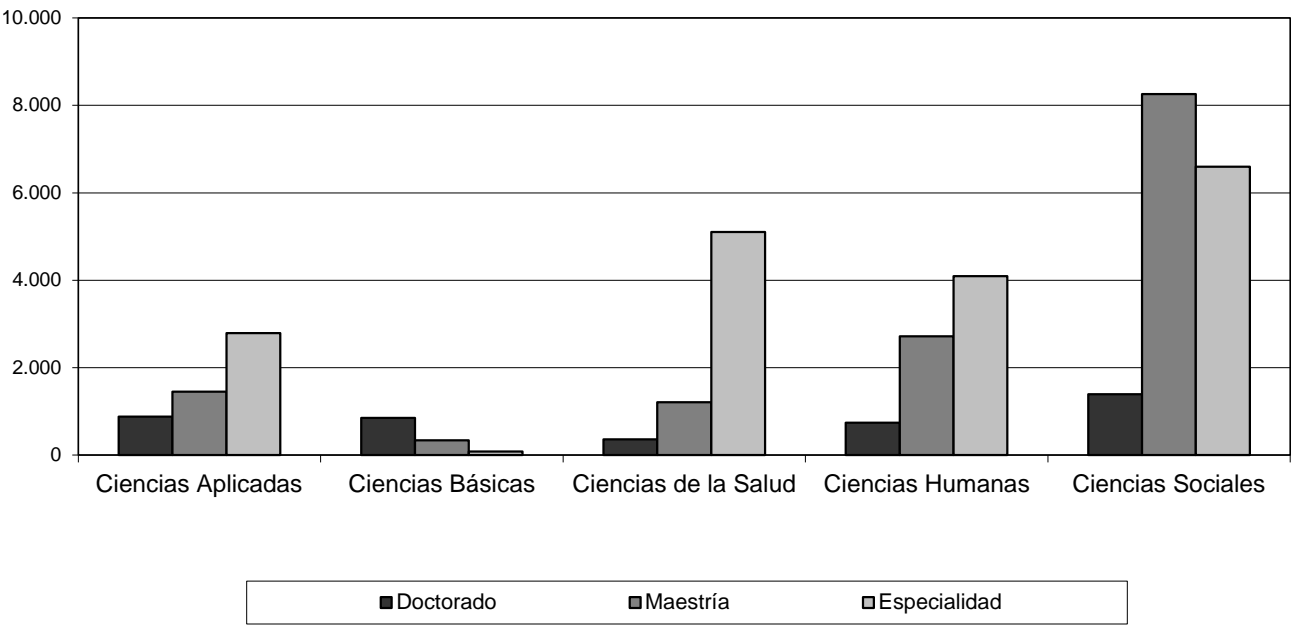

Fuente: Departamento de Información Universitaria - SPU



Cuadro 1.1.27 - Egresados de títulos de posgrado por tipo de título y sector de gestión, según rama de estudio. Año 2015

Rama	Total				Estatad				Privado				Internacional				Extranjero			
	Total	Doctorado	Maestría	Especialidad	Total	Doctorado	Maestría	Especialidad	Total	Doctorado	Maestría	Especialidad	Total	Doctorado	Maestría	Especialidad	Total	Doctorado	Maestría	Especialidad
Total	14.926	2.406	3.747	8.773	9.635	2.088	1.901	5.646	3.982	305	1.733	1.944	1.282	13	86	1.183	27	-	27	-
Ciencias Aplicadas	1.971	412	423	1.136	1.707	407	354	946	250	5	69	176	14	-	-	14	-	-	-	-
Ciencias Básicas	989	745	121	123	974	745	108	121	15	-	13	2	-	-	-	-	-	-	-	-
Ciencias de la Salud	3.452	167	286	2.999	2.402	137	224	2.041	1.050	30	62	958	-	-	-	-	-	-	-	-
Ciencias Humanas	2.928	445	477	2.006	1.616	358	370	888	371	87	83	201	941	-	24	917	-	-	-	-
Ciencias Sociales	5.583	637	2.440	2.506	2.933	441	845	1.647	2.296	183	1.506	607	327	13	62	252	27	-	27	-
Sin Rama <sup>(1)</sup>	3	-	-	3	3	-	-	3	-	-	-	-	-	-	-	-	-	-	-	-

Nota: (1) Ofertas Académicas que por sus características pueden ser clasificadas en distintas ramas de estudio

Fuente: Departamento de Información Universitaria - SPU

Gráfico 1.1.20 - Egresados de títulos de posgrado según rama de estudio y tipo de título. Año 2015

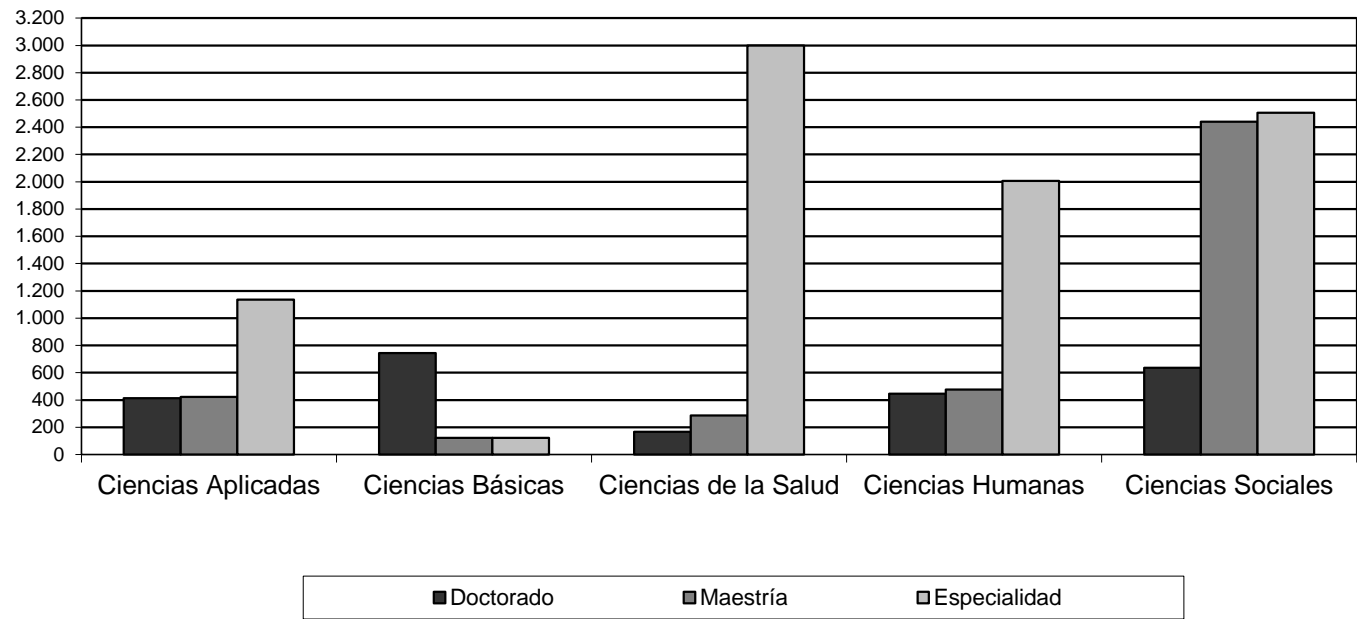

Fuente: Departamento de Información Universitaria - SPU

Cuadro 1.1.28- Estudiantes de títulos de posgrado por tipo de título y sector de gestión, según Región CPRES. Año 2015

Región CPRES	Total				Estatál				Privado				Internacional				Extranjero			
	Total	Doctorado	Maestría	Especialidad	Total	Doctorado	Maestría	Especialidad	Total	Doctorado	Maestría	Especialidad	Total	Doctorado	Maestría	Especialidad	Total	Doctorado	Maestría	Especialidad
Total	160.874	25.960	62.608	72.306	126.121	22.388	46.489	57.244	28.312	3.443	14.058	10.811	6.278	129	1.898	4.251	163	-	163	-
Región Bonaerense	17.552	4.892	5.951	6.709	17.222	4.890	5.845	6.487	330	2	106	222	-	-	-	-	-	-	-	-
Región Centro	42.292	6.935	14.887	20.470	38.363	6.214	13.732	18.417	3.929	721	1.155	2.053	-	-	-	-	-	-	-	-
Región Metropolitana	76.485	10.435	31.965	34.085	47.659	7.765	17.709	22.185	22.385	2.541	12.195	7.649	6.278	129	1.898	4.251	163	-	163	-
Región Nuevo Cuyo	8.557	1.688	4.042	2.827	7.730	1.509	3.631	2.590	827	179	411	237	-	-	-	-	-	-	-	-
Región Noreste	4.183	466	1.186	2.531	3.979	466	1.186	2.327	204	-	-	204	-	-	-	-	-	-	-	-
Región Noroeste	8.176	1.170	3.122	3.884	7.539	1.170	2.931	3.438	637	-	191	446	-	-	-	-	-	-	-	-
Región Sur	3.629	374	1.455	1.800	3.629	374	1.455	1.800	-	-	-	-	-	-	-	-	-	-	-	-

Fuente: Departamento de Información Universitaria - SPU

**Gráfico 1.1.21 - Estudiantes de títulos de posgrado por tipo de título según región CPRES. Año 2015**

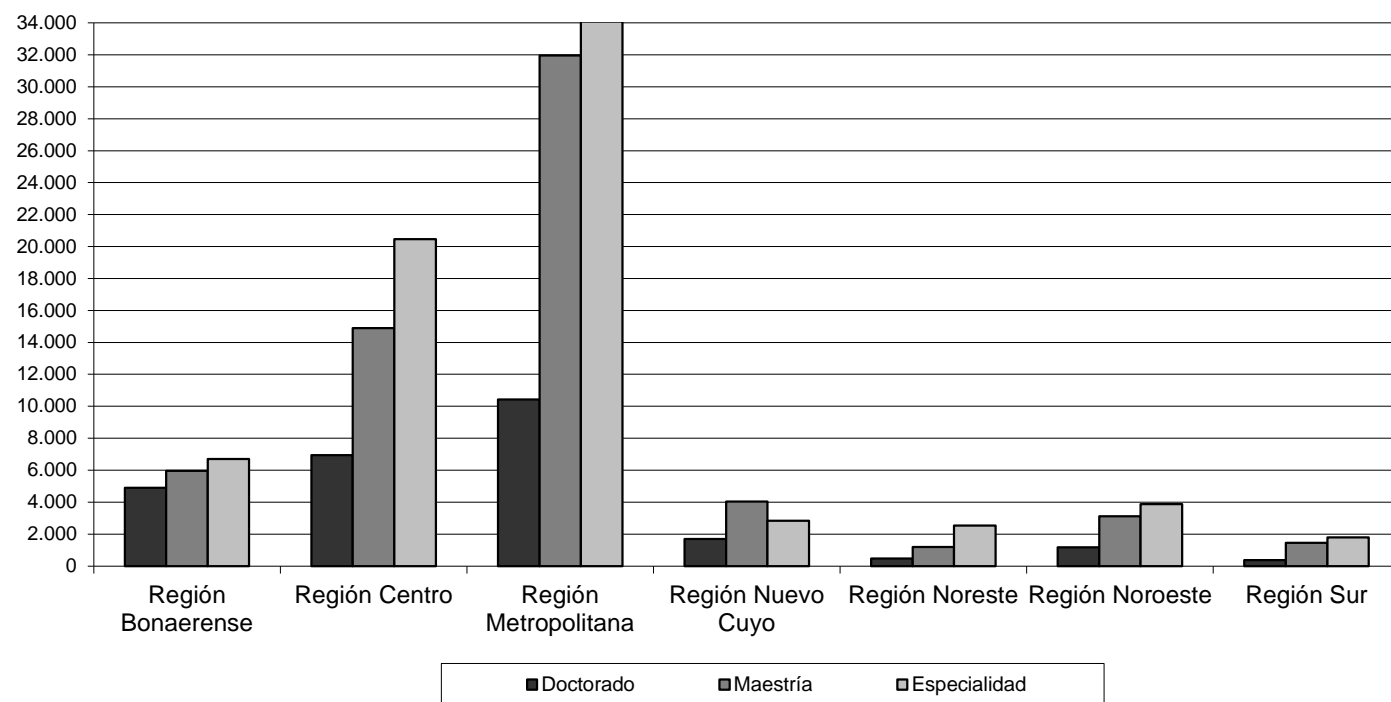

**Fuente:** Departamento de Información Universitaria - SPU

**Cuadro 1.1.29-** Nuevos Inscriptos de títulos de posgrado por tipo de título y sector de gestión, según Región CPRES. Año 2015

Región CPRES	Total				Estatat				Privado				Internacional				Extranjero			
	Total	Doctorado	Maestría	Especialidad	Total	Doctorado	Maestría	Especialidad	Total	Doctorado	Maestría	Especialidad	Total	Doctorado	Maestría	Especialidad	Total	Doctorado	Maestría	Especialidad
<b>Total</b>	<b>36.908</b>	<b>4.245</b>	<b>13.978</b>	<b>18.685</b>	<b>25.716</b>	<b>3.560</b>	<b>8.990</b>	<b>13.166</b>	<b>9.046</b>	<b>632</b>	<b>4.501</b>	<b>3.913</b>	<b>2.146</b>	<b>53</b>	<b>487</b>	<b>1.606</b>	-	-	-	-
Región Bonaerense	2.911	573	1.069	1.269	2.801	573	1.041	1.187	110	-	28	82	-	-	-	-	-	-	-	-
Región Centro	7.414	1.149	2.269	3.996	6.225	1.030	1.940	3.255	1.189	119	329	741	-	-	-	-	-	-	-	-
Región Metropolitana	21.348	1.814	8.643	10.891	11.951	1.278	4.166	6.507	7.251	483	3.990	2.778	2.146	53	487	1.606	-	-	-	-
Región Nuevo Cuyo	1.740	374	763	603	1.584	344	685	555	156	30	78	48	-	-	-	-	-	-	-	-
Región Noreste	1.268	52	276	940	1.119	52	276	791	149	-	-	149	-	-	-	-	-	-	-	-
Región Noroeste	1.403	224	540	639	1.212	224	464	524	191	-	76	115	-	-	-	-	-	-	-	-
Región Sur	824	59	418	347	824	59	418	347	-	-	-	-	-	-	-	-	-	-	-	-

Fuente: Departamento de Información Universitaria - SPU

Gráfico 1.1.22 - Nuevos Inscriptos de títulos de posgrado por tipo de título según región CPRES. Año 2015

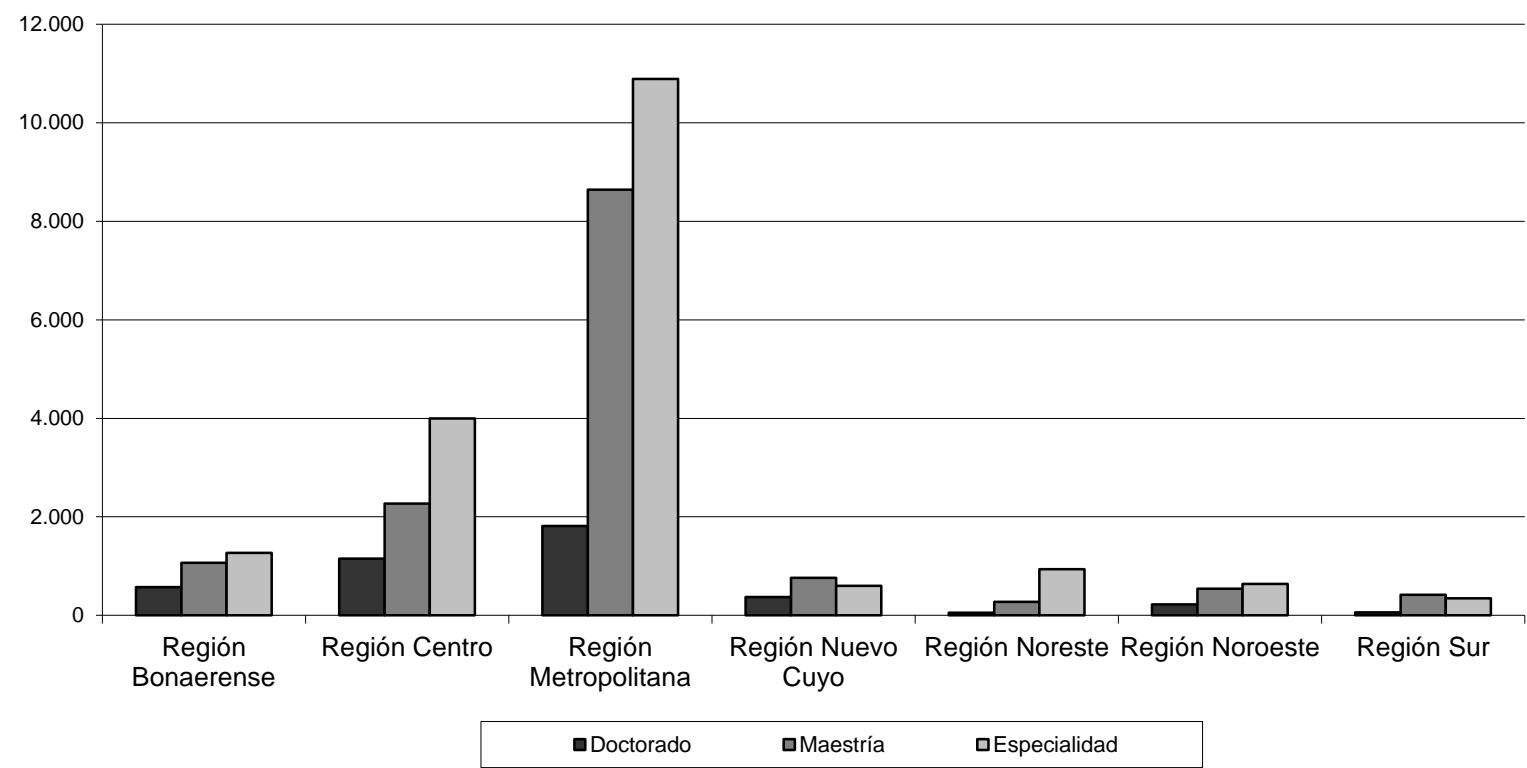

Fuente: Departamento de Información Universitaria - SPU

**Cuadro 1.1.30** - Egresados de títulos de posgrado por sector de gestión y tipo de título, según Región CPRES. Año 2015

Región CPRES	Total				Estatat				Privado				Internacional				Extranjero			
	Total	Doctorado	Maestría	Especialidad	Total	Doctorado	Maestría	Especialidad	Total	Doctorado	Maestría	Especialidad	Total	Doctorado	Maestría	Especialidad	Total	Doctorado	Maestría	Especialidad
<b>Total</b>	<b>14.926</b>	<b>2.406</b>	<b>3.747</b>	<b>8.773</b>	<b>9.635</b>	<b>2.088</b>	<b>1.901</b>	<b>5.646</b>	<b>3.982</b>	<b>305</b>	<b>1.733</b>	<b>1.944</b>	<b>1.282</b>	<b>13</b>	<b>86</b>	<b>1.183</b>	<b>27</b>	<b>-</b>	<b>27</b>	<b>-</b>
Región Bonaerense	764	342	205	217	736	341	204	191	28	1	1	26	-	-	-	-	-	-	-	-
Región Centro	2.820	576	658	1.586	2.420	553	485	1.382	400	23	173	204	-	-	-	-	-	-	-	-
Región Metropolitana	9.405	1.194	2.493	5.718	4.684	905	840	2.939	3.412	276	1.540	1.596	1.282	13	86	1.183	27	-	27	-
Región Nuevo Cuyo	563	109	117	337	473	104	109	260	90	5	8	77	-	-	-	-	-	-	-	-
Región Noreste	417	44	68	305	398	44	68	286	19	-	-	19	-	-	-	-	-	-	-	-
Región Noroeste	688	107	127	454	655	107	116	432	33	-	11	22	-	-	-	-	-	-	-	-
Región Sur	269	34	79	156	269	34	79	156	-	-	-	-	-	-	-	-	-	-	-	-

Fuente: Departamento de Información Universitaria - SPU

**Gráfico 1.1.23 - Egresados de títulos de posgrado por tipo de título según región CPRES. Año 2015**

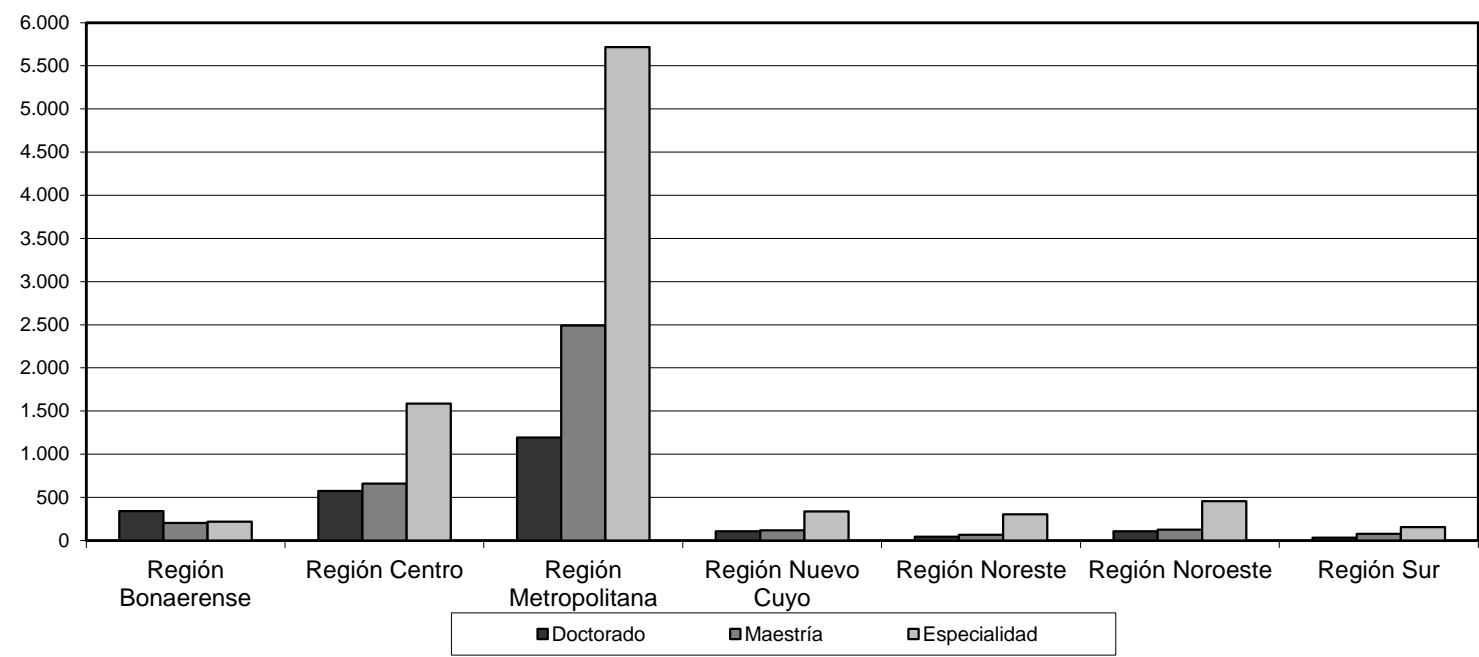

**Fuente:** Departamento de Información Universitaria - SPU



# **PRESUPUESTO DE LAS UNIVERSIDADES NACIONALES**

Cuadro 1.1.31 - Participación porcentual del presupuesto transferido a las Universidades Nacionales en el Producto Interno Bruto, en millones de pesos a valores corrientes. Años 2009 a 2015

Año	Presupuesto de las Universidades Nacionales <sup>(1)</sup>	P.I.B. <sup>(2)</sup>	Participación Porcentual	Variación Presupuestaria	Cantidad de Estudiantes <sup>(3)</sup>	Presupuesto x Estudiante (en \$)
	en millones de \$ corrientes	en millones de \$ corrientes	%	%		
2009	10.005	1.145.458	0,87	-	1.281.917	7.805,00
2010	12.844	1.442.655	0,89	28,38	1.313.585	9.777,00
2011	16.939	1.842.022	0,92	31,88	1.406.749	12.041,00
2012	21.699	2.164.246	1,00	28,10	1.408.552	15.405,00
2013	27.577	3.341.834	0,83	27,09	1.403.312	19.651,00
2014	37.674	4.144.247	0,91	36,61	1.430.982	26.327,00
2015	50.643	4.962.709	1,02	34,42	1.452.772	34.859,00

Notas:

(1) Transferencias efectivizadas a las UUNN por el total de las Jurisdicciones Nacionales.

(2) PIB 2013-2015 según Mensaje Jefatura de Gabinete de Ministros de elevación del Proyecto de Ley de Presupuesto para el Ejercicio 2015

(3) Este total no incluye los estudiantes de los Institutos Universitarios de: Aeronáutico, Enseñanza Superior del Ejército, Naval, Gendarmería, Seguridad Marítima y Policía Federal Argentina, ni de la Universidad Provincial Autónoma de Entre Ríos y la Universidad del Sudoeste.

Fuente: DNPelU-SPU

Gráfico 1.1.24 - Evolución presupuestaria en millones de pesos. Período 2009-2015 <sup>(1)</sup>

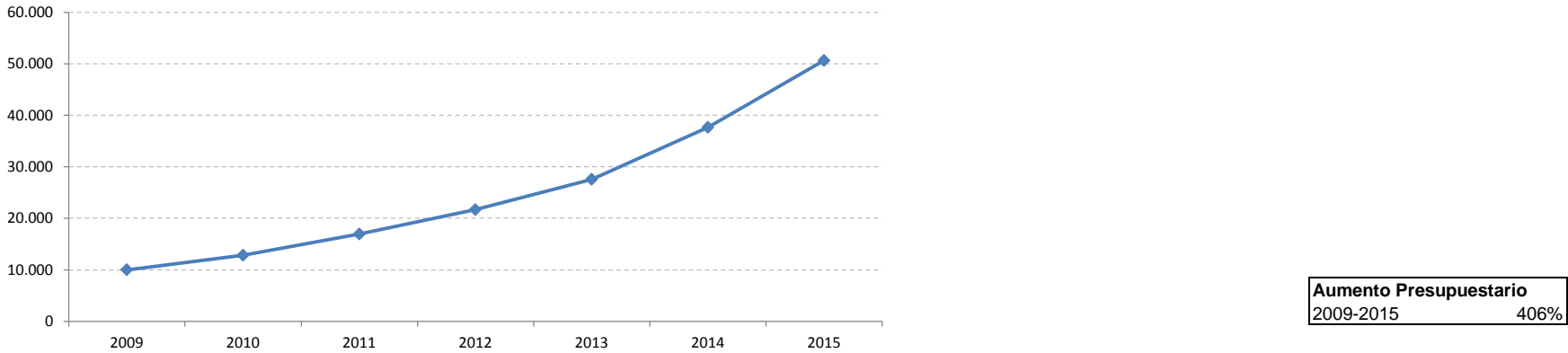

Notas:

(1) Transferencias efectivizadas a las UUNN por el total de las Jurisdicciones Nacionales.

Fuente: DNPelU-SPU

Cuadro 1.1.32 - Ejecución Presupuestaria Total clasificada por objeto del gasto. En pesos. Año 2015

Total (en pesos)	Personal		Bienes de Consumo		Ss. No Personales		Bienes de Uso		Transferencias		Otros Incisos	
	en \$	%	en \$	%	en \$	%	en \$	%	en \$	%	en \$	%
57.959.708.826	41.624.306.708	72,0%	1.158.688.276	2,0%	9.641.522.708	17,0%	2.139.618.137	4%	2.950.539.023	5,0%	445.033.974	1%

**Notas:** Los datos surgen de las Cuentas de Cierre al 31-12-15 denunciadas por las Universidades Nacionales.  
**Fuente:** DNPeIU-SPU

Gráfico 1.1.25 - Ejecución presupuestaria total por objeto del gasto. En pesos. Año 2015

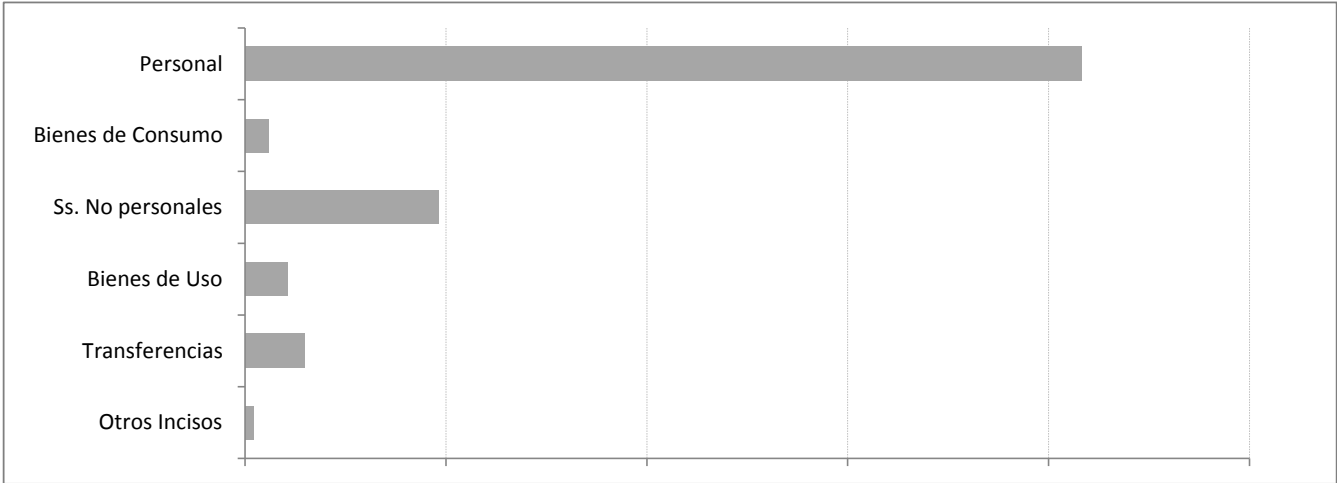

**Notas:** Los datos surgen de las Cuentas de Cierre al 31-12-15 denunciadas por las Universidades Nacionales.  
**Fuente:** DNPeIU-SPU

# ESTUDIANTES EXTRANJEROS

Cuadro 1.1.33 - Estudiantes extranjeros según nivel y tipo de gestión. Año 2015

	Total	Pregrado y Grado	Posgrado
Total	57953	53101	4852
Estatál	37833	35636	2197
Privado	20120	17465	2655

Fuente: DNPelU-SPU

Gráfico 1.1.26 - Estudiantes extranjeros según nivel y tipo de gestión. Año 2015

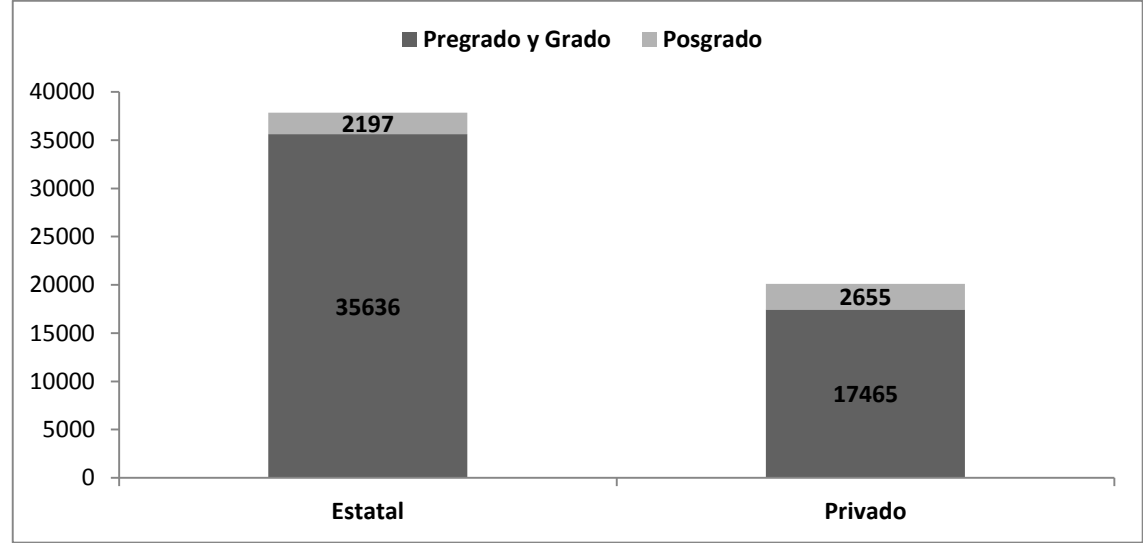

Fuente: DNPelU-SPU

# TRABAJO

Cuadro 1.1.34 - Nuevos Inscriptos de pregrado y grado según cantidad de horas trabajadas. Instituciones de gestión estatal y privada. Año 2015

Horas trabajadas	Régimen					
	Total		Estatal		Privada	
Total	458565	100	343171	100	115394	100
De 20 a 35 horas	21642	4,7	17318	5,0	4324	3,7
Menos de 20 horas	30491	6,6	25389	7,4	5102	4,4
Más de 35 horas	32600	7,1	24125	7,0	8475	7,3
No Trabajan	193387	42,2	174442	50,8	18945	16,4
NDI	166977	36,4	94405	27,5	72572	62,9
Trabajan NDI Horas	13468	2,9	7492	2,2	5976	5,2

Fuente: DNPelU-SPU

Gráfico 1.1.27 - Nuevos Inscriptos de pregrado y grado según cantidad de horas trabajadas por régimen. Año 2015

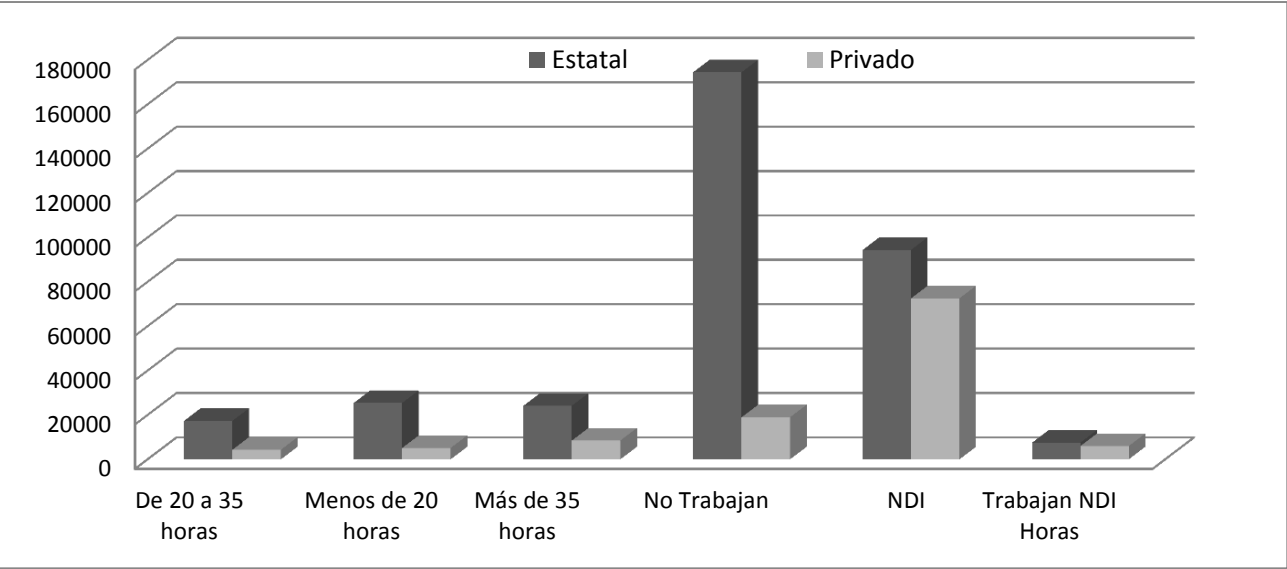

Fuente: DNPelU-SPU

# MODALIDAD DE ESTUDIO



Cuadro 1.1.35 - Estudiantes de ofertas de pregrado y grado según régimen y modalidad de estudio. Tasa de crecimiento promedio anual. 2010 a 2015.

Régimen y Modalidad	Estudiantes						TCPA
	2010	2011	2012	2013	2014	2015	
<b>Total</b>	<b>1.718.738</b>	<b>1.808.415</b>	<b>1.824.904</b>	<b>1.830.926</b>	<b>1.871.445</b>	<b>1.902.935</b>	<b>2,1</b>
Distancia	71.619	100.557	114.985	122.542	126.647	131.005	12,8
Presencial	1.647.119	1.707.858	1.709.919	1.708.384	1.744.798	1.771.930	1,5
<b>Estatal</b>	<b>1.366.237</b>	<b>1.441.845</b>	<b>1.442.286</b>	<b>1.437.794</b>	<b>1.468.072</b>	<b>1.491.452</b>	<b>1,8</b>
Distancia	40.540	43.339	46.129	46.565	45.813	44.578	1,9
Presencial	1.325.697	1.398.506	1.396.157	1.391.229	1.422.259	1.446.874	1,8
<b>Privado</b>	<b>352.501</b>	<b>366.570</b>	<b>382.618</b>	<b>393.132</b>	<b>403.373</b>	<b>411.483</b>	<b>3,1</b>
Distancia	31.079	57.218	68.856	75.977	80.834	86.427	22,7
Presencial	321.422	309.352	313.762	317.155	322.539	325.056	0,2

Fuente: DNPelU-SPU

Cuadro 1.1.36 - Nuevos Inscriptos de ofertas de pregrado y grado según régimen y modalidad de estudio. Tasa de crecimiento promedio anual - 2010 a 2015

Régimen y modalidad	Nuevos Inscriptos						TCPA
	2010	2011	2012	2013	2014	2015	
<b>Total general</b>	<b>415.301</b>	<b>412.916</b>	<b>423.920</b>	<b>425.415</b>	<b>445.763</b>	<b>458.565</b>	<b>2,0</b>
A Distancia	36.932	43.589	48.707	46.718	48.822	47.103	5,0
Presencial	378.369	369.327	375.213	378.697	396.941	411.462	1,7
<b>Estatal</b>	<b>314.614</b>	<b>307.894</b>	<b>315.138</b>	<b>315.358</b>	<b>331.208</b>	<b>343.171</b>	<b>1,8</b>
A Distancia	17.968	15.820	15.874	15.491	16.279	14.475	-4,2
Presencial	296.646	292.074	299.264	299.867	314.929	328.696	2,1
<b>Privado</b>	<b>100.687</b>	<b>105.022</b>	<b>108.782</b>	<b>110.057</b>	<b>114.555</b>	<b>115.394</b>	<b>2,8</b>
A Distancia	18.964	27.769	32.833	31.227	32.543	32.628	11,5
Presencial	81.723	77.253	75.949	78.830	82.012	82.766	0,3

Fuente: DNPelU-SPU

Cuadro 1.1.37 - Egresados de ofertas de pregrado y grado según régimen y modalidad de estudio. Tasa de crecimiento promedio anual - 2010 a 2015

Régimen y modalidad	Egresados						TCPA
	2010	2011	2012	2013	2014	2015	
<b>Total general</b>	<b>99.431</b>	<b>109.360</b>	<b>110.360</b>	<b>117.719</b>	<b>120.631</b>	<b>124.960</b>	<b>4,7</b>
A Distancia	3.180	4.606	6.168	8.787	9.245	9.446	24,3
Presencial	96.251	104.754	104.192	108.932	111.386	115.514	3,7
<b>Estatal</b>	<b>70.857</b>	<b>73.442</b>	<b>73.483</b>	<b>80.343</b>	<b>81.552</b>	<b>83.042</b>	<b>3,2</b>
A Distancia	2.268	2.083	2.799	3.783	3.377	2.934	5,3
Presencial	68.589	71.359	70.684	76.560	78.175	80.108	3,2
<b>Privado</b>	<b>28.574</b>	<b>35.918</b>	<b>36.877</b>	<b>37.376</b>	<b>39.079</b>	<b>41.918</b>	<b>8,0</b>
A Distancia	912	2.523	3.369	5.004	5.868	6.512	48,2
Presencial	27.662	33.395	33.508	32.372	33.211	35.406	5,1

Fuente: DNPelU-SPU

**Cuadro 1.1.38 - Cantidad de ofertas según modalidad de estudio, por régimen. Año 2015**

Régimen	Pregrado y Grado		Posgrado	
	A Distancia	Presencial	A Distancia	Presencial
<b>Total General</b>	<b>282</b>	<b>5.846</b>	<b>64</b>	<b>2.841</b>
<b>Estatad</b>	158	3.876	26	2.222
<b>Privado</b>	124	1.970	38	619

Fuente: DNPelU-SPU

**ANUARIO  
2015**

**ESTADÍSTICAS  
UNIVERSITARIAS  
ARGENTINAS**

## **SECCIÓN 1.2**

### **Indicadores del Sistema Universitario**



Ministerio de Educación  
Presidencia de la Nación



Departamento de Información  
UNIVERSITARIA

Secretaría de  
Políticas Universitarias

Cuadro 1.2.1a - Indicadores de población estudiantil de pregrado y grado instituciones universitarias de gestión estatal. Año 2015

Institución	Egresados (EGRE)		% Mujeres Estudiantes	% Mujeres Nuevos Inscriptos	% Mujeres Reinscriptos	% Mujeres Egresados	% de NI Hasta 19 años	% de RI 20 a 24 años	% de RI con 2 o más materias aprobadas el año informado	% Estudiantes que son Nuevos Inscriptos	Tasa promedio de crecimiento anual de estudiantes 2005-2015
	Abs.	%									
<b>Total de las instituciones</b>	<b>83.042</b>	<b>100</b>	<b>57,6</b>	<b>57,6</b>	<b>57,6</b>	<b>60,9</b>	<b>37,5</b>	<b>41,5</b>	<b>61,9</b>	<b>23,0</b>	<b>1,4</b>
<b>Total Universidades Nacionales</b>	<b>79.885</b>	<b>96,2</b>	<b>57,6</b>	<b>57,7</b>	<b>57,6</b>	<b>61,3</b>	<b>38,0</b>	<b>41,6</b>	<b>62,0</b>	<b>22,8</b>	<b>1,4</b>
Artes <sup>(1)</sup>	295	0,4	69,2	71,9	68,3	67,5	20,0	30,7	66,0	25,8	-
Arturo Jauretche	21	0,0	61,6	61,1	61,8	61,9	19,7	33,8	49,7	25,8	56,3
Avellaneda	92	0,1	55,5	56,2	54,7	62,0	11,7	33,8	31,5	56,9	88,5
Buenos Aires	18.192	21,9	60,7	61,6	60,6	63,1	54,1	45,0	69,3	19,3	-1,7
Catamarca	432	0,5	57,0	54,8	57,7	63,7	39,3	39,2	56,3	24,1	-1,0
Centro de la PBA	779	0,9	51,0	50,4	51,1	57,4	45,5	43,1	66,6	19,2	2,7
Chaco Austral	98	0,1	56,1	54,6	57,3	73,5	27,1	54,0	37,8	45,2	14,5
Chilecito	144	0,2	65,4	67,3	65,0	82,6	22,9	26,6	50,4	16,9	12,4
Comahue	984	1,2	62,9	61,8	63,2	67,0	30,6	37,5	51,9	25,6	1,4
Cuyo	2.281	2,7	61,7	57,4	62,9	62,4	45,0	46,7	66,1	22,6	0,1
Córdoba	7.213	8,7	62,4	62,2	62,4	67,1	41,4	46,1	55,3	21,5	0,3
Entre Ríos	1.382	1,7	63,0	63,0	63,0	70,5	32,2	36,0	59,5	27,5	1,5
Formosa	445	0,5	63,0	59,1	64,5	67,0	36,0	46,4	46,7	28,0	-0,8
Gral. Sarmiento	148	0,2	45,3	45,5	45,3	60,1	22,1	37,2	48,6	31,4	10,7
José C. Paz	49	0,1	65,1	63,8	65,7	49,0	15,1	28,5	42,7	31,2	58,2
Jujuy	268	0,3	57,6	61,0	56,2	63,4	27,5	36,3	41,2	30,4	3,6
La Matanza	3.095	3,7	54,9	52,7	55,4	61,6	38,5	40,6	71,9	18,0	6,1
La Pampa	418	0,5	64,1	66,0	63,4	61,5	33,7	43,8	58,8	26,6	0,8
La Plata	6.958	8,4	55,5	54,7	55,7	64,5	32,4	42,2	66,8	20,5	1,7
La Rioja	1.133	1,4	60,0	58,8	60,5	63,4	36,5	45,4	58,4	26,5	1,4
Lanús	460	0,6	59,4	55,8	60,3	69,3	22,5	30,3	61,4	21,3	6,3
Litoral	2.128	2,6	57,3	57,0	57,4	61,7	36,2	38,9	63,0	22,7	3,4
Lomas de Zamora	2.906	3,5	60,0	58,1	60,7	53,3	23,4	30,3	60,7	24,6	1,3
Luján	843	1,0	64,8	65,0	64,7	70,2	36,8	42,6	63,7	20,2	0,3
Mar del Plata	1.101	1,3	61,2	65,6	60,0	65,8	39,1	41,3	65,1	22,4	0,2
Misiones	892	1,1	60,8	60,5	60,9	65,6	33,8	43,1	54,9	27,4	0,7
Moreno	75	0,1	59,9	57,7	60,8	85,3	24,6	38,2	36,4	29,8	66,1
Nordeste	2.661	3,2	55,9	57,3	55,5	59,6	42,0	43,2	64,9	21,9	-0,5
Noroeste de la PBA	243	0,3	54,5	58,2	53,4	64,2	39,6	50,1	62,0	23,2	15,1
Oeste	36	0,0	62,9	62,8	62,9	86,1	12,0	33,7	45,9	38,2	13,0
Patagonia Austral	93	0,1	68,9	66,6	70,2	84,9	15,2	30,8	37,5	37,1	0,7
Patagonia S. J. Bosco	494	0,6	64,1	65,7	63,5	63,8	32,5	37,3	45,2	29,6	-0,3
Quilmes	1.143	1,4	60,4	57,3	61,7	68,2	24,3	20,2	50,4	28,8	9,9
Rosario	8.130	9,8	60,9	60,1	61,1	62,1	44,7	42,7	64,7	20,5	0,7
Río Cuarto	874	1,1	60,1	63,6	59,1	57,1	46,7	50,0	66,5	22,3	-2,1
Río Negro	278	0,3	59,3	58,0	60,1	61,2	26,0	45,0	47,7	39,0	31,1
Salta	455	0,5	57,2	54,0	58,1	59,8	42,3	41,5	52,0	21,6	3,2
San Juan	677	0,8	55,8	54,8	56,0	55,1	41,9	44,6	64,2	18,9	0,5
San Luis	508	0,6	63,4	63,1	63,6	62,4	37,7	44,4	51,6	30,0	1,3
San Martín	1.190	1,4	56,4	57,4	56,0	67,6	17,8	33,5	59,7	28,0	4,9
Santiago del Estero	1.205	1,5	67,8	70,7	66,9	79,0	26,3	25,5	59,9	23,5	2,1
Sur	1.036	1,2	57,7	58,5	57,5	58,1	51,3	49,0	65,9	22,1	-1,4
Tecnológica Nacional	5.144	6,2	21,6	23,4	21,1	29,6	48,0	45,4	68,7	20,7	4,0
Tierra del Fuego	0	0,0	51,4	51,9	50,9	0,0	16,9	44,6	17,3	45,3	84,9
Tres de Febrero	132	0,2	51,2	49,9	52,2	56,1	13,1	24,4	48,9	41,8	10,0
Tucumán	2.475	3,0	60,3	60,3	60,2	63,6	39,6	37,9	62,7	20,5	0,2
Villa María	279	0,3	65,1	68,4	63,5	59,9	27,1	44,2	57,1	33,2	9,3
Villa Mercedes	0	0,0	68,5	68,8	68,2	0,0	21,2	46,3	23,5	38,7	65,5
<b>Total Institutos Universitarios</b>	<b>2.168</b>	<b>2,6</b>	<b>38,5</b>	<b>35,9</b>	<b>39,6</b>	<b>40,9</b>	<b>19,9</b>	<b>40,5</b>	<b>62,7</b>	<b>29,4</b>	<b>-5,7</b>
Aeronáutico	608	0,7	44,6	40,5	45,1	47,0	20,7	26,9	77,6	11,8	-1,5
Gendarmería	245	0,3	22,7	21,2	23,1	28,2	34,4	58,4	73,8	23,1	20,8
Instituto Univ. del Ejército	94	0,1	16,0	14,8	16,6	21,3	23,8	50,9	58,6	35,2	0,7
Madres de Plaza de Mayo	0	0,0	55,3	55,1	55,5	0,0	2,3	5,5	34,6	57,7	-
Naval	61	0,1	19,0	22,2	17,5	9,8	54,9	65,7	68,4	31,6	0,4
Policía Federal Argentina	649	0,8	50,8	46,3	53,7	51,2	13,5	38,1	57,7	39,6	1,4
Seguridad Marítima	511	0,6	31,1	27,8	33,7	34,1	19,5	74,8	50,8	44,0	31,2
<b>Total Universidad Provincial</b>	<b>989</b>	<b>1,2</b>	<b>66,7</b>	<b>65,6</b>	<b>67,2</b>	<b>68,8</b>	<b>25,0</b>	<b>39,1</b>	<b>55,4</b>	<b>29,7</b>	<b>11,7</b>
Autónoma de Entre Ríos	865	1,0	66,8	65,7	67,2	69,0	26,7	39,4	57,3	28,1	11,1
Sudoeste	124	0,1	65,8	64,9	67,0	66,9	11,6	30,9	30,3	56,1	19,6

**Notas:**

(1) Sin información de la Universidad. Para el año 2014 se repiten datos 2013.

(2) La variación en la cantidad de estudiantes obedece a cambios metodológicos que incorporó la Institución, con el objetivo de adecuar los datos y la captación de los mismos.

(3) La Universidad Nacional de las Artes (UNA), fue fundada en el año 2014 sobre la estructura del Instituto Universitario Nacional del Arte (IUNA). Por tanto hasta el mencionado año se reporta como Instituto Universitario.

Fuente: Departamento de Información Universitaria - DNPelU - SPU

Cuadro 1.2.1b - Indicadores de población estudiantil de pregrado y grado instituciones universitarias de gestión privada. Año 2015

Institución	Estudiantes (EST)		Nuevos Inscriptos (NI)		Reinscriptos (RI)		Egresados (EGRE)		% Mujeres Estudiantes	% Mujeres Nuevos Inscriptos	% Mujeres Reinscriptos	% Mujeres Egresados	% de NI Hasta 19 años <sup>(1)</sup>	% de RI 20 a 24 años <sup>(1)</sup>	% de RI con 2 o más materias aprobadas el año informado <sup>(2)</sup>	% Estudiantes que son Nuevos Inscriptos	Tasa promedio de crecimiento anual de estudiantes 2005-2015
	Abs.	%	Abs.	%	Abs.	%	Abs.	%									
Total de las Instituciones	411.483	100	115.394	100,0	296.089	100	41.918	100	57,5	57,4	57,5	62,1	27,8	40,3	64,5	28,0	4,8
Total Universidades Privadas	396.051	96,2	111.615	96,7	284.436	96,1	40.799	97,3	57,5	57,4	57,5	62,3	27,9	40,2	64,2	28,2	4,7
Abierta Interamericana	21.042	5,1	5.594	4,8	15.448	5,2	3.196	7,6	57,4	60,9	56,1	57,9	28,2	34,5	66,3	26,6	2,5
Aconcagua	6.745	1,6	1.404	1,2	5.341	1,8	695	1,7	66,5	66,4	66,5	68,2	29,9	38,1	68,9	20,8	2,0
Adventista del Plata	3.311	0,8	659	0,6	2.652	0,9	374	0,9	53,9	54,9	53,7	60,4	42,6	51,8	73,8	19,9	2,2
Argentina John F. Kennedy	7.538	1,8	1.350	1,2	6.188	2,1	878	2,1	58,5	60,2	58,1	62,3	9,9	12,4	76,3	17,9	-7,8
Argentina de la Empresa	32.359	7,9	8.906	7,7	23.453	7,9	4.075	9,7	50,6	51,7	50,2	59,5	43,5	54,0	65,5	27,5	6,4
Atlántida Argentina	1.391	0,3	409	0,4	982	0,3	62	0,1	61,9	62,3	61,7	59,7	35,2	36,0	62,9	29,4	0,7
Austral	3.777	0,9	1.068	0,9	2.709	0,9	415	1,0	57,1	52,7	58,8	68,4	25,3	52,3	60,0	28,3	5,3
Belgrano	12.645	3,1	4.734	4,1	7.911	2,7	998	2,4	51,6	55,7	49,1	50,4	71,7	47,6	53,1	37,4	1,4
Blás Pascal	8.755	2,1	3.253	2,8	5.502	1,9	1.175	2,8	56,9	55,5	57,8	63,5	9,4	27,7	46,2	37,2	3,4
CAECE <sup>(1)</sup>	2.632	0,6	561	0,5	2.071	0,7	517	1,2	51,9	55,8	50,8	58,4	7,0	35,3	73,2	21,3	-0,3
CEMA	587	0,1	150	0,1	437	0,1	125	0,3	33,7	38,7	32,0	42,4	52,7	68,2	74,0	25,6	10,3
Católica Argentina	18.211	4,4	4.398	3,8	13.813	4,7	2.145	5,1	54,5	55,4	54,1	54,4	47,1	56,7	71,6	24,2	0,7
Católica de Cuyo	8.129	2,0	1.521	1,3	6.608	2,2	681	1,6	61,5	59,9	61,8	75,3	51,4	53,2	75,1	18,7	4,3
Católica de Córdoba	7.666	1,9	1.840	1,6	5.826	2,0	1.101	2,6	58,2	63,4	56,6	57,9	50,9	58,4	71,9	24,0	1,2
Católica de La Plata	8.093	2,0	1.595	1,4	6.498	2,2	682	1,6	60,0	60,6	59,8	63,9	34,2	38,2	71,9	19,7	6,5
Católica de Salta	24.650	6,0	5.033	4,4	19.617	6,6	1.296	3,1	59,3	58,7	59,3	61,3	33,3	37,2	66,4	20,4	2,4
Católica de Santa Fe	5.783	1,4	1.128	1,0	4.655	1,6	521	1,2	60,3	60,4	63,0	67,6	45,1	70,8	65,1	19,5	-0,9
Católica de Santiago del Estero	7.787	1,9	2.142	1,9	5.645	1,9	406	1,0	63,0	64,1	62,6	62,1	56,0	50,2	61,6	27,5	1,5
Católica de las Misiones	267	0,1	165	0,1	102	0,0	0	0,0	72,7	72,1	73,5	0,0	52,1	64,7	32,7	61,8	9,1
Centro Educativo Latinoamericano	3.808	0,9	657	0,6	3.151	1,1	562	1,3	54,5	51,8	55,1	60,9	31,1	38,9	76,5	17,3	5,3
Champagnat	2.885	0,7	553	0,5	2.332	0,8	244	0,6	55,8	55,7	55,8	61,5	-	0,0	-	19,2	-0,2
Ciencias Empresariales y Sociales	13.833	3,4	4.489	3,9	9.344	3,2	1.229	2,9	55,6	56,3	55,2	62,8	30,3	45,5	61,2	32,5	7,0
Cine	1.290	0,3	422	0,4	868	0,3	122	0,3	47,6	49,3	46,8	46,7	32,2	58,2	59,9	32,7	2,4
Concepción del Uruguay	2.913	0,7	572	0,5	2.341	0,8	264	0,6	63,1	63,8	62,9	67,4	32,9	42,3	72,0	19,6	0,4
Congreso	3.191	0,8	1.073	0,9	2.118	0,7	218	0,5	62,0	64,0	61,0	54,1	15,6	34,5	61,2	33,6	3,8
Cuenca del Plata	6.799	1,7	1.450	1,3	5.349	1,8	527	1,3	68,4	70,3	67,8	70,4	54,1	59,7	73,8	21,3	12,9
Empresarial Siglo 21	61.121	14,9	24.064	20,9	37.057	12,5	4.483	10,7	51,6	51,3	51,8	53,7	8,6	21,1	48,4	39,4	31,7
Este	848	0,2	298	0,3	550	0,2	164	0,4	63,9	70,1	60,5	64,6	22,1	38,0	59,3	35,1	13,9
FASTA	9.202	2,2	3.040	2,6	6.162	2,1	784	1,9	53,1	52,7	53,2	51,4	12,2	22,8	48,5	33,0	10,3
Favaloro	1.415	0,3	402	0,3	1.013	0,3	237	0,6	70,8	78,1	67,9	79,3	30,3	50,1	71,0	28,4	11,5
Flores	4.680	1,1	1.234	1,1	3.446	1,2	389	0,9	64,8	66,8	64,1	71,2	21,1	31,9	65,6	26,4	3,7
Gastón Dachary	3.304	0,8	1.429	1,2	1.875	0,6	173	0,4	54,5	58,8	51,3	71,7	13,4	39,8	46,5	43,3	13,5
ISALUD	4.847	1,2	1.811	1,6	3.036	1,0	724	1,7	77,9	76,9	78,6	80,8	3,5	8,9	54,6	37,4	27,3
Juan Agustín Maza	3.965	1,0	723	0,6	3.242	1,1	380	0,9	61,4	60,4	61,6	66,1	49,1	54,1	78,4	18,2	4,8
Maimonides	11.269	2,7	3.281	2,8	7.988	2,7	1.961	4,7	70,7	72,3	70,0	78,7	4,7	13,0	60,2	29,1	12,4
Marina Mercante	3.826	0,9	955	0,8	2.871	1,0	339	0,8	50,3	50,3	50,3	50,4	5,2	16,2	69,9	25,0	6,1
Mendoza	8.574	2,1	1.577	1,4	6.997	2,4	694	1,7	55,3	52,9	55,9	59,7	57,6	50,1	81,0	18,4	0,6
Metropolitana	860	0,2	327	0,3	533	0,2	0	0,0	49,5	49,2	49,7	0,0	19,0	52,5	45,2	38,0	8,0
Morón	16.225	3,9	4.672	4,0	11.553	3,9	2.328	5,6	56,3	56,3	56,3	61,8	26,5	36,2	70,9	28,8	0,4
Museo Social Argentino	2.738	0,7	588	0,5	2.150	0,7	416	1,0	72,1	69,4	72,8	70,9	17,0	32,0	71,9	21,5	-3,4
Norte Santo Tomás de Aquino	5.793	1,4	1.313	1,1	4.480	1,5	534	1,3	59,7	56,2	60,7	59,6	44,9	48,8	69,3	22,7	-1,7
Palermo	11.644	2,8	3.208	2,8	8.436	2,8	1.370	3,3	58,6	60,4	57,9	67,4	42,2	48,5	64,5	27,6	2,3
Salesiana	44	0,0	44	0,0	0	0,0	0	0,0	47,7	47,7	0	0,0	0,0	0,0	-	100,0	-
Salvador <sup>(1)</sup>	25.443	6,2	5.987	5,2	19.456	6,6	2.798	6,7	66,8	66,4	66,9	76,8	16,1	58,2	76,5	23,5	5,6
San Andrés	1.048	0,3	328	0,3	720	0,2	210	0,5	54,4	57,0	53,2	50,0	64,3	97,5	68,7	31,3	4,5
San Isidro	431	0,1	203	0,2	228	0,1	0	0,0	46,6	48,3	45,2	0,0	9,9	52,6	47,5	47,1	14,2
San Pablo	988	0,2	376	0,3	612	0,2	108	0,3	45,7	50,3	43,0	62,0	22,6	46,7	55,1	38,1	5,0
Torcuato Di Tella	1.699	0,4	629	0,5	1.070	0,4	199	0,5	49,0	48,5	49,3	51,3	86,8	82,7	61,9	37,0	1,7
Total Institutos Universitarios	15.432	3,8	3.779	3,3	11.653	3,9	1.119	2,7	57,3	56,9	57,4	53,5	26,0	44,3	72,2	24,5	6,6
CEMIC	537	0,1	172	0,1	365	0,1	70	0,2	75,6	72,1	77,3	74,3	21,5	60,5	60,7	32,0	10,4
Ciencias Biomédicas de Córdoba	107	0,0	55	0,0	52	0,0	0	0,0	68,2	63,6	73,1	0,0	74,5	98,1	48,6	51,4	6,9
Cs de la Salud de la Fundación Barceló	6.106	1,5	1.036	0,9	5.070	1,7	330	0,8	66,0	67,4	65,7	71,5	11,1	46,4	81,1	17,0	0,9
ESEADE	137	0,0	62	0,1	75	0,0	5	0,0	73,0	64,5	80,0	60,0	9,7	26,7	48,8	45,3	9,6
Escuela Argentina de Negocios	1.307	0,3	572	0,5	735	0,2	131	0,3	51,6	53,3	50,3	55,7	8,7	30,6	50,3	43,8	36,1
Escuela Universitaria de Teología	85	0,0	13	0,0	72	0,0	19	0,0	54,1	46,2	55,6	47,4	7,7	16,7	77,6	15,3	-4,7
Escuela de Medicina del Hospital Italiano	432	0,1	120	0,1	312	0,1	64	0,2	67,6	78,3	63,5	56,3	37,5	56,7	70,4	27,8	3,1
Gran Rosario	3.668	0,9	977	0,8	2.691	0,9	103	0,2	58,3	57,4	58,6	61,2	57,0	64,8	66,0	26,6	25,2
ISEDET	36	0,0	0	0,0	36	0,0	12	0,0	41,7	0,0	41,7	41,7	-	0,0	100,0	0,0	-116,6
ITBA	1.999	0,5	356	0,3	1.643	0,6	310	0,7	23,8	24,2	23,7	23,2	-	0,0	82,2	17,8	3,0
Italiano de Rosario	733	0,2	201	0,2	532	0,2	73	0,2	70,7	70,1	70,9	65,8	33,3	63,9	69,3	27,4	13,4
River	285	0,1	215	0,2	70	0,0	2	0,0	27,4	27,4	27,1	100,0	29,8	32,9	19,8	75,4	14,1

Notas:

- (1) Sin información de la Universidad. Para el año 2015 se repiten datos 2014.  
(2) Sin información de la Universidad. Para los años 2014 y 2015 se repiten datos 2013.

Fuente: Departamento de Información Universitaria - DNPelU - SPU

Cuadro 1.2.5a -Indicadores de población estudiantil y ofertas de posgrado. Instituciones universitarias de gestión estatal. Año 2015

Institución	Tasa de Ofertas de Posgrado (%)	Tasa de Ofertas de Posgrado (%) en la rama						Tasa de Matriculados de Posgrado (%)	Tasa de Matriculados de Posgrado (%) en la rama					
		Ciencias Aplicadas	Ciencias Básicas	Ciencias de la Salud	Ciencias Humanas	Ciencias Sociales	Sin Rama		Ciencias Aplicadas	Ciencias Básicas	Ciencias de la Salud	Ciencias Humanas	Ciencias Sociales	Sin Rama
Total de las Instituciones	35,8	33,0	32,2	55,2	28,7	38,4	23,1	7,8	4,8	12,1	9,4	8,9	8,3	1,3
Total Universidades Nacionales	36,9	33,6	32,7	56,7	29,9	40,3	25,0	7,9	4,8	12,3	9,5	9,2	8,5	1,3
Artes	15,4	0,0	0,0	0,0	15,7	0,0	0,0	2,3	0,0	0,0	0,0	2,3	0,0	0,0
Arturo Jauretche	0,0	0,0	0,0	0,0	0,0	0,0	0,0	0,0	0,0	0,0	0,0	0,0	0,0	0,0
Avellaneda	10,5	0,0	33,3	0,0	33,3	0,0	0,0	1,1	0,0	0,9	0,0	5,0	0,0	0,0
Buenos Aires	76,0	72,3	73,0	87,7	61,7	76,2	100,0	8,3	6,7	14,7	10,3	10,9	6,6	100,0
Catamarca	25,0	23,8	33,3	0,0	21,2	29,4	0,0	3,7	3,2	5,2	0,0	6,3	2,6	0,0
Centro de la PBA	27,2	19,2	25,0	16,7	38,5	27,6	0,0	5,9	1,5	10,2	2,2	13,9	6,0	0,0
Chaco Austral	13,0	18,2	0,0	0,0	50,0	0,0	0,0	0,9	1,5	0,0	0,0	35,3	0,0	0,0
Chilecito	0,0	0,0	0,0	0,0	0,0	0,0	0,0	0,0	0,0	0,0	0,0	0,0	0,0	0,0
Cornahue	25,7	13,3	13,3	5,0	40,0	39,1	100,0	6,1	4,1	11,2	1,1	9,1	6,9	100,0
Cuyo	28,5	39,1	33,3	45,5	15,9	30,6	0,0	12,9	12,0	28,4	16,4	10,8	13,4	0,0
Córdoba	60,6	60,6	37,5	85,1	43,0	63,5	0,0	10,4	4,9	16,1	21,5	6,3	11,3	0,0
Entre Ríos	32,0	37,0	0,0	18,8	44,4	30,3	0,0	10,8	5,3	0,0	6,2	25,6	15,6	0,0
Formosa	5,4	0,0	0,0	0,0	12,5	9,1	0,0	1,9	0,0	0,0	0,0	8,6	0,1	0,0
Gral. Sarmiento	21,3	25,0	0,0	0,0	21,1	26,7	0,0	7,4	5,8	0,0	0,0	7,6	12,9	0,0
José C. Paz	0,0	0,0	0,0	0,0	0,0	0,0	0,0	0,0	0,0	0,0	0,0	0,0	0,0	0,0
Jujuy	9,5	5,0	0,0	0,0	14,3	18,2	0,0	1,0	0,2	0,0	0,2	2,6	1,1	0,0
La Matanza	27,5	11,8	50,0	0,0	30,8	35,7	0,0	10,4	3,8	36,5	0,0	28,2	8,9	0,0
La Pampa	12,1	23,5	0,0	33,3	5,6	9,1	0,0	1,2	4,6	0,0	0,1	0,3	1,1	0,0
La Plata	52,7	45,8	37,0	77,8	41,2	66,7	50,0	10,3	8,9	18,4	11,9	10,7	9,0	19,0
La Rioja	6,1	0,0	0,0	25,0	2,9	7,5	0,0	1,3	0,0	0,0	2,6	1,0	1,4	0,0
Lanús	30,5	5,9	25,0	58,3	27,3	37,0	0,0	19,7	3,4	5,5	27,4	28,8	21,1	0,0
Litoral	31,0	28,1	60,0	27,3	10,5	45,6	0,0	6,0	3,0	15,0	2,2	6,8	10,1	0,0
Lomas de Zamora	27,0	19,2	0,0	0,0	6,3	40,9	0,0	3,3	3,1	0,0	0,0	0,5	3,8	0,0
Luján	21,9	18,2	0,0	0,0	21,4	28,1	0,0	1,8	0,4	0,0	0,0	3,8	1,6	0,0
Mar del Plata	45,7	50,0	42,9	25,0	56,0	35,7	0,0	7,8	4,2	15,5	0,4	20,0	3,0	0,0
Misiones	26,7	25,0	14,3	33,3	16,7	36,7	0,0	4,9	4,3	2,0	1,0	3,6	6,7	0,0
Moreno	0,0	0,0	0,0	0,0	0,0	0,0	0,0	0,0	0,0	0,0	0,0	0,0	0,0	0,0
Nordeste	24,7	20,0	37,5	46,2	26,9	19,2	0,0	4,4	0,9	8,8	3,7	7,0	5,1	0,0
Noroeste de la PBA	0,0	0,0	0,0	0,0	0,0	0,0	0,0	0,0	0,0	0,0	0,0	0,0	0,0	0,0
Oeste	0,0	0,0	0,0	0,0	0,0	0,0	0,0	0,0	0,0	0,0	0,0	0,0	0,0	0,0
Patagonia Austral	4,9	4,8	0,0	0,0	4,3	6,9	0,0	2,4	1,0	0,0	0,0	4,7	2,4	0,0
Patagonia S. J. Bosco	21,1	25,0	11,1	0,0	28,0	21,3	0,0	5,1	3,7	2,8	0,0	12,9	5,2	0,0
Quilmes	32,4	12,5	0,0	16,7	33,3	41,0	0,0	11,8	3,2	0,0	1,5	19,9	13,0	0,0
Rosario	51,8	41,1	34,5	83,6	34,9	60,7	0,0	17,8	4,6	23,1	20,4	9,3	28,2	0,0
Río Cuarto	37,4	42,1	28,6	44,4	29,6	45,5	0,0	8,9	11,8	16,9	5,4	5,5	10,0	0,0
Río Negro	11,8	18,5	20,0	0,0	5,6	9,1	0,0	3,4	6,6	4,5	0,0	0,5	2,9	0,0
Salta	36,6	18,9	35,0	16,7	50,0	52,9	0,0	6,8	1,1	6,0	1,4	18,2	10,3	0,0
San Juan	22,2	47,4	16,7	0,0	4,4	17,4	0,0	4,5	7,8	8,5	0,0	3,8	1,7	0,0
San Luis	26,1	27,3	37,5	20,0	30,4	13,3	0,0	9,5	8,5	31,1	3,7	5,8	11,5	0,0
San Martín	43,8	48,4	66,7	14,3	31,8	51,8	0,0	15,3	14,3	38,7	9,5	15,0	15,1	0,0
Santiago del Estero	25,6	28,6	0,0	0,0	26,7	40,0	0,0	4,5	7,1	0,0	0,0	4,9	4,6	0,0
Sur	47,4	52,0	36,8	40,0	33,3	55,3	0,0	10,1	11,3	19,1	6,6	5,0	9,2	0,0
Tecnológica Nacional	27,8	27,8	28,6	0,0	35,7	21,6	0,0	3,4	2,7	13,8	0,0	27,5	9,0	0,0
Tierra del Fuego	16,7	0,0	0,0	0,0	75,0	0,0	0,0	2,7	0,0	0,0	0,0	27,4	0,0	0,0
Tres de Febrero	46,7	33,3	0,0	66,7	50,0	46,7	0,0	14,6	5,4	0,0	17,6	12,3	20,7	0,0
Tucumán	43,3	50,0	56,0	35,7	29,6	53,3	0,0	5,8	4,1	25,6	6,1	9,3	2,0	0,0
Villa María	0,0	0,0	0,0	0,0	0,0	0,0	0,0	0,0	0,0	0,0	0,0	0,0	0,0	0,0
Villa Mercedes	0,0	0,0	0,0	0,0	0,0	0,0	0,0	0,0	0,0	0,0	0,0	0,0	0,0	0,0
Total Institutos Universitarios	19,3	21,2	0,0	11,1	42,9	16,7	0,0	6,0	7,8	0,0	7,5	34,2	4,4	0,0
Aeronáutico	20,8	18,8	0,0	0,0	0,0	25,0	0,0	5,8	8,2	0,0	0,0	0,0	4,6	0,0
Gendarmería	0,0	0,0	0,0	0,0	0,0	0,0	0,0	0,0	0,0	0,0	0,0	0,0	0,0	0,0
Instituto Univ. del Ejército	40,0	37,5	0,0	0,0	66,7	40,0	0,0	18,3	26,4	0,0	0,0	79,1	14,3	0,0
Madres de Plaza de Mayo	0,0	0,0	0,0	0,0	0,0	0,0	0,0	0,0	0,0	0,0	0,0	0,0	0,0	0,0
Naval	28,6	25,0	0,0	0,0	0,0	33,3	0,0	9,6	8,2	0,0	0,0	0,0	10,7	0,0
Policía Federal Argentina	9,1	0,0	0,0	14,3	100,0	4,5	0,0	3,5	0,0	0,0	10,0	100,0	1,1	0,0
Seguridad Marítima	0,0	0,0	0,0	0,0	0,0	0,0	0,0	0,0	0,0	0,0	0,0	0,0	0,0	0,0
Total Universidad Provincial	0,7	6,7	0,0	0,0	0,0	0,0	0,0	0,1	1,2	0,0	0,0	0,0	0,0	0,0
Autónoma de Entre Ríos	0,9	9,1	0,0	0,0	0,0	0,0	0,0	0,1	1,3	0,0	0,0	0,0	0,0	0,0
Sudoeste	0,0	0,0	0,0	0,0	0,0	0,0	0,0	0,0	0,0	0,0	0,0	0,0	0,0	0,0

Notas:

Tasa de ofertas de Posgrado: Indica el porcentaje de ofertas de posgrado (especialidad, maestría o doctorado) respecto del total de ofertas de todos los niveles, para cada Institución.

Tasa de ofertas de Posgrado según rama de estudios: Indica el porcentaje de ofertas de posgrado (especialidad, maestría o doctorado) respecto del total de ofertas de todos los niveles, para cada Institución, en cada rama de estudios.

Tasa de Matriculados de Posgrado: Porcentaje de estudiantes de posgrado (especialidad, maestría o doctorado) respecto del total del total de estudiantes matriculados, para cada institución.

Tasa de Matriculados de Posgrado según rama de estudios: Porcentaje de Matriculados en la Institución en carreras de posgrado (especialidad, maestría o doctorado) respecto del total de estudiantes matriculados, para cada institución, en cada rama de estudios.

Fuente: Departamento de Información Universitaria - SPU

Cuadro 1.2.5b -Indicadores de población estudiantil y ofertas de posgrado. Instituciones universitarias de gestión privada. Año 2015

Institución	Tasa de Ofertas de Posgrado (%)	Tasa de Ofertas de Posgrado (%) en la rama						Tasa de Matriculados de Posgrado (%)	Tasa de Matriculados de Posgrado (%) en la rama					
		Ciencias Aplicadas	Ciencias Básicas	Ciencias de la Salud	Ciencias Humanas	Ciencias Sociales	Sin Rama		Ciencias Aplicadas	Ciencias Básicas	Ciencias de la Salud	Ciencias Humanas	Ciencias Sociales	Sin Rama
Total de las Instituciones	22,4	10,6	17,5	48,5	17,0	21,6	0,0	6,4	2,2	5,9	10,3	5,4	6,8	0,0
Total Universidades Privadas	21,0	9,7	16,1	44,9	15,6	21,5	0,0	6,2	2,0	5,3	9,9	5,1	6,8	0,0
Abierta Interamericana	8,1	6,3	0,0	7,4	12,9	6,8	0,0	1,5	0,8	0,0	1,5	2,4	1,2	0,0
Aconcagua	6,3	0,0	0,0	0,0	20,0	4,0	0,0	2,8	0,0	0,0	0,0	7,1	1,9	0,0
Adventista del Plata	7,7	0,0	0,0	0,0	13,3	0,0	0,0	1,4	0,0	0,0	0,0	3,8	0,0	0,0
Argentina John F. Kennedy	15,8	0,0	0,0	25,0	42,9	10,5	0,0	2,7	0,0	0,0	9,8	4,9	1,5	0,0
Argentina de la Empresa	9,8	2,6	0,0	0,0	0,0	16,1	0,0	2,0	0,5	0,0	0,0	0,0	2,6	0,0
Atlántida Argentina	0,0	0,0	0,0	0,0	0,0	0,0	0,0	0,0	0,0	0,0	0,0	0,0	0,0	0,0
Austral	66,7	33,3	0,0	76,9	25,0	71,0	0,0	35,0	4,4	0,0	18,9	9,1	46,5	0,0
Belgrano	27,8	9,5	0,0	0,0	40,0	35,6	0,0	7,7	0,3	0,0	0,0	5,6	12,3	0,0
Blás Pascal	6,3	9,1	0,0	0,0	0,0	6,5	0,0	0,8	2,0	0,0	0,0	0,0	0,7	0,0
CAECE	18,3	9,1	0,0	0,0	27,8	20,8	0,0	5,8	0,1	0,0	0,0	8,7	9,0	0,0
CEMA	65,0	0,0	0,0	0,0	0,0	68,4	0,0	62,7	0,0	0,0	0,0	0,0	66,4	0,0
Católica Argentina	42,3	28,6	20,0	93,3	14,8	48,3	0,0	14,3	4,1	2,3	76,8	5,7	13,0	0,0
Católica de Cuyo	14,8	0,0	0,0	15,4	16,7	19,0	0,0	2,6	0,0	0,0	1,5	8,8	2,1	0,0
Católica de Córdoba	59,8	47,8	0,0	82,5	18,8	60,9	0,0	21,5	14,4	0,0	26,6	10,6	24,9	0,0
Católica de La Plata	4,7	0,0	0,0	0,0	0,0	11,8	0,0	1,0	0,0	0,0	0,0	0,0	1,8	0,0
Católica de Salta	12,5	4,5	66,7	33,3	11,5	12,0	0,0	1,7	1,0	85,7	6,4	0,9	1,6	0,0
Católica de Santa Fe	6,9	0,0	16,7	0,0	13,3	4,2	0,0	6,3	0,0	43,8	0,0	16,8	3,4	0,0
Católica de Santiago del Estero	2,5	5,6	0,0	0,0	0,0	2,4	0,0	1,9	9,0	0,0	0,0	0,0	1,9	0,0
Católica de las Misiones	0,0	0,0	0,0	0,0	0,0	0,0	0,0	0,0	0,0	0,0	0,0	0,0	0,0	0,0
Centro Educativo Latinoamericano	13,0	0,0	100,0	0,0	0,0	13,3	0,0	1,2	0,0	100,0	0,0	0,0	1,9	0,0
Champagnat	0,0	0,0	0,0	0,0	0,0	0,0	0,0	0,0	0,0	0,0	0,0	0,0	0,0	0,0
Ciencias Empresariales y Sociales	26,1	0,0	100,0	41,7	69,2	17,6	0,0	9,7	0,0	100,0	8,5	25,0	7,3	0,0
Cine	4,2	0,0	0,0	0,0	4,3	0,0	0,0	2,2	0,0	0,0	0,0	2,2	0,0	0,0
Concepción del Uruguay	5,0	0,0	0,0	0,0	0,0	10,5	0,0	1,1	0,0	0,0	0,0	0,0	3,0	0,0
Congreso	0,0	0,0	0,0	0,0	0,0	0,0	0,0	0,0	0,0	0,0	0,0	0,0	0,0	0,0
Cuenca del Plata	10,0	0,0	0,0	0,0	12,5	13,3	0,0	2,9	0,0	0,0	0,0	0,8	6,0	0,0
Empresarial Siglo 21	10,0	0,0	0,0	0,0	33,3	11,3	0,0	0,3	0,0	0,0	0,0	0,4	0,4	0,0
Este	0,0	0,0	0,0	0,0	0,0	0,0	0,0	0,0	0,0	0,0	0,0	0,0	0,0	0,0
FASTA	2,4	0,0	0,0	0,0	10,0	0,0	0,0	0,2	0,0	0,0	0,0	1,1	0,0	0,0
Favaloro	58,8	25,0	0,0	73,9	50,0	100,0	0,0	52,5	19,1	0,0	58,6	20,7	100,0	0,0
Flores	7,1	0,0	0,0	0,0	13,3	0,0	0,0	1,6	0,0	0,0	0,0	2,3	0,0	0,0
Gastón Dachary	0,0	0,0	0,0	0,0	0,0	0,0	0,0	0,0	0,0	0,0	0,0	0,0	0,0	0,0
ISALUD	58,3	100,0	0,0	41,7	0,0	77,8	0,0	11,0	100,0	0,0	4,3	0,0	71,2	0,0
Juan Agustín Maza	0,0	0,0	0,0	0,0	0,0	0,0	0,0	0,0	0,0	0,0	0,0	0,0	0,0	0,0
Maimónides	44,7	20,0	80,0	60,6	38,9	13,3	0,0	9,7	17,7	32,8	7,6	29,3	1,5	0,0
Marina Mercante	0,0	0,0	0,0	0,0	0,0	0,0	0,0	0,0	0,0	0,0	0,0	0,0	0,0	0,0
Mendoza	19,6	12,5	0,0	0,0	0,0	41,2	0,0	4,4	1,5	0,0	0,0	0,0	12,8	0,0
Metropolitana	0,0	0,0	0,0	0,0	0,0	0,0	0,0	0,0	0,0	0,0	0,0	0,0	0,0	0,0
Morón	7,6	5,0	0,0	18,2	7,1	8,5	0,0	2,0	0,5	0,0	7,2	0,5	2,5	0,0
Museo Social Argentino	19,5	0,0	0,0	60,0	0,0	27,8	0,0	11,2	0,0	0,0	29,3	0,0	17,3	0,0
Norte Santo Tomás de Aquino	4,9	10,0	0,0	0,0	0,0	5,3	0,0	1,2	2,4	0,0	0,0	0,0	1,5	0,0
Notarial Argentina	100,0	0,0	0,0	0,0	0,0	100,0	0,0	100,0	0,0	0,0	0,0	0,0	100,0	0,0
Palermo	14,6	10,0	0,0	0,0	17,4	17,0	0,0	6,1	1,9	0,0	0,0	6,2	10,9	0,0
Salesiana	0,0	0,0	0,0	0,0	0,0	0,0	0,0	0,0	0,0	0,0	0,0	0,0	0,0	0,0
Salvador	27,3	6,3	0,0	54,8	13,2	32,4	0,0	7,2	5,2	0,0	17,8	4,9	6,7	0,0
San Andrés	69,4	100,0	0,0	0,0	63,6	69,6	0,0	45,0	100,0	0,0	0,0	48,0	41,9	0,0
San Isidro	0,0	0,0	0,0	0,0	0,0	0,0	0,0	0,0	0,0	0,0	0,0	0,0	0,0	0,0
San Pablo	0,0	0,0	0,0	0,0	0,0	0,0	0,0	0,0	0,0	0,0	0,0	0,0	0,0	0,0
Torcuato Di Tella	72,7	50,0	0,0	0,0	83,3	72,0	0,0	67,8	19,1	0,0	0,0	86,7	69,6	0,0
Total Institutos Universitarios	51,9	33,3	100,0	66,2	52,4	26,9	0,0	12,4	9,1	100,0	11,7	20,9	13,5	0,0
CEMIC	65,0	100,0	0,0	63,2	0,0	0,0	0,0	20,2	100,0	0,0	18,8	0,0	0,0	0,0
Ciencias Biomédicas de Córdoba	0,0	0,0	0,0	0,0	0,0	0,0	0,0	0,0	0,0	0,0	0,0	0,0	0,0	0,0
Cs de la Salud de la Fundación Barceló	41,7	0,0	0,0	45,5	0,0	0,0	0,0	7,4	0,0	0,0	7,6	0,0	0,0	0,0
ESEADE	37,5	0,0	0,0	0,0	0,0	42,9	0,0	43,9	0,0	0,0	0,0	0,0	65,2	0,0
Escuela Argentina de Negocios	0,0	0,0	0,0	0,0	0,0	0,0	0,0	0,0	0,0	0,0	0,0	0,0	0,0	0,0
Escuela Universitaria de Teología	0,0	0,0	0,0	0,0	0,0	0,0	0,0	0,0	0,0	0,0	0,0	0,0	0,0	0,0
Escuela de Medicina del Hospital Italiano	81,0	33,3	0,0	86,7	100,0	0,0	0,0	44,2	16,9	0,0	40,9	100,0	0,0	0,0
Gran Rosario	28,6	0,0	0,0	40,0	0,0	0,0	0,0	5,5	0,0	0,0	6,1	0,0	0,0	0,0
ISEDET	50,0	0,0	0,0	0,0	50,0	0,0	0,0	28,0	0,0	0,0	0,0	28,0	0,0	0,0
ITBA	44,4	30,8	100,0	0,0	0,0	75,0	0,0	12,4	8,4	100,0	0,0	0,0	35,9	0,0
Italiano de Rosario	73,3	0,0	0,0	76,9	50,0	0,0	0,0	35,7	0,0	0,0	36,0	34,0	0,0	0,0
River	0,0	0,0	0,0	0,0	0,0	0,0	0,0	0,0	0,0	0,0	0,0	0,0	0,0	0,0
Salud Mental de la APdeBA	100,0	0,0	0,0	100,0	100,0	100,0	0,0	100,0	0,0	0,0	100,0	100,0	100,0	0,0

Notas:

Tasa de ofertas de Posgrado: Indica el porcentaje de ofertas de posgrado (especialidad, maestría o doctorado) respecto del total de ofertas de todos los niveles, para cada Institución.

Tasa de ofertas de Posgrado según rama de estudios: Indica el porcentaje de ofertas de posgrado (especialidad, maestría o doctorado) respecto del total de ofertas de todos los niveles, para cada Institución, en cada rama de estudios.

Tasa de Matriculados de Posgrado: Porcentaje de estudiantes de posgrado (especialidad, maestría o doctorado) respecto del total de estudiantes matriculados, para cada institución.

Tasa de Matriculados de Posgrado según rama de estudios: Porcentaje de Matriculados en la Institución en carreras de posgrado (especialidad, maestría o doctorado) respecto del total de estudiantes matriculados, para cada institución, en cada rama de estudios.

Fuente: Departamento de Información Universitaria - SPU

Cuadro 1.2.5c -Indicadores de población estudiantil y ofertas de posgrado. Instituciones universitarias régimen extranjero. Año 2015

Institución	Tasa de Ofertas de Posgrado	Tasa de Ofertas de Posgrado (%) en la rama						Tasa de Matriculados de Posgrado (%) en la rama	Tasa de Ofertas de Posgrado (%) en la rama	Tasa de Ofertas de Posgrado (%) en la rama	Tasa de Ofertas de Posgrado (%) en la rama	Tasa de Ofertas de Posgrado (%) en la rama	Tasa de Ofertas de Posgrado (%) en la rama	Tasa de Ofertas de Posgrado (%) en la rama
		Ciencias Aplicadas	Ciencias Básicas	Ciencias de la Salud	Ciencias Humanas	Ciencias Sociales	Sin Rama							
Bologna	100,0	-	-	-	-	100,0	-	100,0	-	-	-	-	100,0	-

Cuadro 1.2.5d -Indicadores de población estudiantil y ofertas de posgrado. Instituciones universitarias régimen internacional. Año 2015

Institución	Tasa de Ofertas de Posgrado	Tasa de Ofertas de Posgrado (%) en la rama						Tasa de Matriculados de Posgrado (%) en la rama	Tasa de Ofertas de Posgrado (%) en la rama	Tasa de Ofertas de Posgrado (%) en la rama	Tasa de Ofertas de Posgrado (%) en la rama	Tasa de Ofertas de Posgrado (%) en la rama	Tasa de Ofertas de Posgrado (%) en la rama	Tasa de Ofertas de Posgrado (%) en la rama
		Ciencias Aplicadas	Ciencias Básicas	Ciencias de la Salud	Ciencias Humanas	Ciencias Sociales	Sin Rama							
FLACSO	100,0	100,0	-	-	100,0	100,0	-	100,0	100,0	-	-	100,0	100,0	-

Notas:

Tasa de ofertas de Posgrado: Indica el porcentaje de ofertas de posgrado (especialidad, maestría o doctorado) respecto del total de ofertas de todos los niveles, para cada Institución.

Tasa de ofertas de Posgrado según rama de estudios: Indica el porcentaje de ofertas de posgrado (especialidad, maestría o doctorado) respecto del total de ofertas de todos los niveles, para cada Institución, en cada rama de estudios.

Tasa de Matriculados de Posgrado: Porcentaje de estudiantes de posgrado (especialidad, maestría o doctorado) respecto del total del total de estudiantes matriculados, para cada institución.

Tasa de Matriculados de Posgrado según rama de estudios: Porcentaje de Matriculados en la Institución en carreras de posgrado (especialidad, maestría o doctorado) respecto del total de estudiantes matriculados, para cada institución, en cada rama de estudios.

Fuente: Departamento de Información Universitaria - SPU



Cuadro 1.2.2 - Indicadores de Recursos Humanos de Instituciones Públicas. Año 2015

Institución	CANTIDAD DE PERSONAS POR ESCALAFÓN (a)					CANTIDAD DE PERSONAS POR ESCALAFÓN (% SOBRE TOTAL DE LAS INSTITUCIONES)					% DE MUJERES POR ESCALAFÓN					EDAD PROMEDIO POR ESCALAFÓN					CANTIDAD DE CARGOS DOCENTES (b)			% CARGOS DOCENTES NIVEL UNIVERSITARIOS POR DEDICACIÓN SOBRE TOTAL CARGOS DE LA INSTITUCIÓN			
	Total	Docentes Nivel Universitario	Docentes Nivel Preuniversitario	Autoridades Superiores	No Docentes	Total	Docentes Nivel Universitario	Docentes Nivel Preuniversitario	Autoridades Superiores	No Docentes	Total	Docentes Nivel Universitario	Docentes Nivel Preuniversitario	Autoridades Superiores	No Docentes	Total	Docentes Nivel Universitario	Docentes Nivel Preuniversitario	Autoridades Superiores	No Docentes	Total	Docentes Nivel Universitario	Docentes Nivel Preuniversitario	Exclusiva	Semixclusiva	Simple	Otros
Total de las Instituciones	193.141	127.517	10.868	3.890	50.866	100,0%	100,0%	100,0%	100,0%	100,0%	50,2%	49,5%	60,2%	39,6%	50,7%	46	47	48	49	45	204.012	179.138	24.874	11,8%	18,5%	65,7%	4,0%
De las Artes (Ex IUNA)	2.543	1.963	20	98	462	1,3%	1,5%	0,2%	2,5%	0,9%	51,3%	52,7%	45,0%	46,9%	46,8%	48	48	66	49	45	3.152	3.130	22	1,1%	8,0%	87,7%	3,2%
Arturo Jauretche	1.357	1.084	-	11	262	0,7%	0,9%	-	0,3%	0,5%	47,2%	48,7%	-	36,4%	41,6%	42	42	-	52	38	1.135	1.135	-	9,4%	19,6%	6,1%	64,9%
Avellaneda	1.006	655	33	41	277	0,5%	0,5%	0,3%	1,1%	0,5%	54,0%	53,3%	48,5%	29,3%	59,9%	43	45	40	55	36	905	867	38	2,3%	3,0%	20,2%	74,5%
Buenos Aires	37.838	22.853	1.226	400	13.359	19,6%	17,9%	11,3%	10,3%	26,3%	52,9%	52,1%	57,3%	32,5%	54,5%	46	47	46	52	44	33.115	30.520	2.595	7,2%	8,9%	83,8%	-
Catamarca	2.187	1.187	381	56	563	1,1%	0,9%	3,5%	1,4%	1,1%	49,1%	51,6%	54,1%	50,0%	40,3%	47	46	49	53	48	1.968	1.341	627	22,1%	34,2%	43,6%	-
Centro de la PBA	3.113	2.019	257	97	740	1,6%	1,6%	2,4%	2,5%	1,5%	54,0%	52,4%	78,6%	38,1%	52,0%	44	45	38	49	43	3.094	2.718	376	21,7%	15,0%	55,2%	8,0%
Chaco Austral	435	372	-	9	54	0,2%	0,3%	-	0,2%	0,1%	52,2%	54,8%	-	11,1%	40,7%	42	41	-	49	47	580	580	-	7,9%	0,9%	91,2%	-
Chilecito	711	444	52	7	208	0,4%	0,3%	0,5%	0,2%	0,4%	44,0%	44,1%	55,8%	-	42,3%	45	47	42	57	42	585	520	65	16,5%	33,5%	47,3%	2,7%
Comahue	3.574	2.623	-	88	863	1,9%	2,1%	-	2,3%	1,7%	54,0%	55,2%	-	50,0%	50,9%	46	45	-	50	46	3.605	3.605	-	15,5%	23,4%	60,9%	0,2%
Córdoba	12.456	7.571	841	117	3.927	6,4%	5,9%	7,7%	3,0%	7,7%	52,7%	50,4%	50,4%	43,6%	57,8%	47	47	48	51	46	12.778	10.534	2.244	13,1%	34,0%	52,3%	0,7%
Cuyo	7.155	4.215	1.240	100	1.600	3,7%	3,3%	11,4%	2,6%	3,1%	54,2%	52,6%	69,2%	44,0%	47,4%	48	49	46	52	47	8.954	5.530	3.424	14,6%	38,2%	46,9%	0,2%
Entre Ríos	2.496	1.854	-	77	565	1,3%	1,5%	-	2,0%	1,1%	52,0%	52,5%	-	28,6%	53,3%	45	45	-	49	45	3.103	3.103	-	6,4%	29,7%	63,9%	-
Formosa	1.277	735	-	30	512	0,7%	0,6%	-	0,8%	1,0%	47,7%	52,1%	-	36,7%	42,0%	49	52	-	53	44	1.333	1.333	-	7,6%	24,2%	68,3%	-
Gral. Sarmiento	1.106	721	27	13	345	0,6%	0,6%	0,25%	0,3%	0,7%	50,5%	48,4%	-	15,4%	56,5%	41	42	38	48	38	783	752	31	40,4%	17,3%	-	42,3%
José C. Paz	585	423	-	31	131	0,3%	0,3%	-	0,8%	0,3%	46,2%	45,4%	-	32,3%	51,9%	41	43	-	49	36	541	541	-	0,4%	47,7%	51,9%	-
Jujuy	1.727	1.097	168	33	429	0,9%	0,9%	1,5%	0,8%	0,8%	47,8%	53,8%	43,5%	36,4%	35,2%	48	47	51	52	49	1.856	1.524	332	17,5%	34,6%	47,0%	0,9%
La Matanza	3.846	3.273	-	47	526	2,0%	2,6%	-	1,2%	1,0%	45,4%	45,9%	-	23,4%	44,1%	44	44	-	54	41	3.423	3.423	-	17,4%	40,2%	36,7%	5,8%
La Pampa	1.768	1.189	107	51	421	0,9%	0,9%	1,0%	1,3%	0,8%	50,7%	46,8%	70,1%	35,3%	58,9%	46	46	42	49	46	2.304	2.051	253	13,2%	17,6%	69,2%	-
La Plata	15.980	11.375	1.275	380	2.950	8,3%	8,9%	11,7%	9,8%	5,8%	51,4%	50,1%	68,7%	47,4%	49,2%	46	45	48	46	46	20.147	16.636	3.511	10,1%	16,0%	72,0%	2,0%
La Rioja	2.694	2.014	191	131	358	1,4%	1,6%	1,8%	3,4%	0,7%	48,6%	52,3%	56,0%	34,4%	29,3%	42	42	42	45	41	3.130	2.936	194	1,6%	48,1%	50,3%	-
Lanús	1.247	858	-	13	376	0,6%	0,7%	-	0,3%	0,7%	46,4%	45,2%	-	23,1%	49,7%	46	48	-	58	40	984	984	-	14,7%	31,4%	38,9%	14,9%
Litoral	5.864	4.038	564	183	1.079	3,0%	3,2%	5,2%	4,7%	2,1%	52,1%	52,4%	43,4%	47,0%	56,7%	43	43	44	46	44	6.483	5.239	1.244	11,9%	20,1%	46,1%	22,0%
Lomas de Zamora	3.053	2.272	67	79	635	1,6%	1,8%	0,6%	2,0%	1,2%	43,8%	40,6%	49,3%	21,5%	57,3%	48	49	37	48	44	3.334	3.265	69	3,6%	5,6%	89,6%	1,2%
Luján	2.667	1.618	125	116	808	1,4%	1,3%	1,2%	3,0%	1,6%	52,5%	52,5%	52,8%	56,0%	52,0%	47	48	53	55	42	2.400	2.199	201	16,8%	24,7%	49,0%	9,5%
Mar del Plata	4.574	3.415	212	89	858	2,4%	2,7%	2,0%	2,3%	1,7%	57,0%	55,5%	75,0%	46,1%	59,7%	47	47	47	52	48	5.588	5.204	384	13,3%	11,5%	66,9%	8,3%
Misiones	2.025	1.374	71	49	531	1,0%	1,1%	0,7%	1,3%	1,0%	48,3%	49,5%	46,5%	36,7%	46,5%	46	47	48	47	46	2.130	1.947	183	17,3%	25,5%	55,0%	2,3%
Moreno	628	456	-	9	163	0,3%	0,4%	-	0,2%	0,3%	46,0%	44,5%	-	33,3%	50,9%	44	45	-	57	41	539	539	-	2,0%	21,9%	65,3%	10,8%
Nordeste	5.536	3.472	60	120	1.884	2,9%	2,7%	0,6%	3,1%	3,7%	47,6%	51,4%	40,0%	45,8%	41,1%	47	47	48	52	47	4.998	4.919	79	11,7%	4,3%	81,5%	2,6%
Noroeste de la PBA	854	599	9	36	210	0,4%	0,5%	0,1%	0,9%	0,4%	45,2%	44,7%	44,4%	41,7%	47,1%	44	46	51	43	40	744	735	9	6,1%	20,8%	70,1%	3,0%
Oeste	391	242	-	33	116	0,2%	0,2%	-	0,8%	0,2%	50,4%	52,1%	-	36,4%	50,9%	43	45	-	53	36	295	295	-	2,0%	8,8%	76,9%	12,2%
Patagonia Austral	1.259	876	-	31	352	0,7%	0,7%	-	0,8%	0,7%	57,3%	57,3%	-	58,1%	57,4%	44	45	-	47	42	1.192	1.192	-	17,1%	22,9%	59,9%	0,1%
Patagonia San Juan Bosco	2.571	1.863	86	55	567	1,3%	1,5%	0,8%	1,4%	1,1%	51,0%	49,7%	64,0%	50,9%	53,6%	47	47	44	50	46	3.321	3.215	106	8,3%	13,5%	57,4%	20,7%
Quilmes	1.642	1.088	52	39	463	0,9%	0,9%	0,5%	1,0%	0,9%	47,4%	45,1%	63,5%	43,6%	51,4%	44	45	37	50	41	1.155	1.095	60	28,7%	21,4%	47,7%	2,3%
Río Cuarto	2.391	1.659	52	95	585	1,2%	1,3%	0,5%	2,4%	1,2%	49,0%	51,3%	98,1%	51,6%	37,8%	46	46	44	47	47	1.987	1.933	54	40,6%	32,2%	23,5%	3,7%
Río Negro	1.068	860	-	12	196	0,6%	0,7%	-	0,3%	0,4%	49,6%	50,3%	-	41,7%	46,9%	44	44	-	58	41	1.070	1.070	-	14,3%	15,3%	70,4%	-
Rosario	10.663	6.520	1.019	401	2.723	5,5%	5,1%	9,4%	10,3%	5,4%	52,8%	54,0%	52,9%	38,7%	51,9%	47	48	47	42	46	12.799	10.107	2.692	11,1%	23,4%	63,0%	2,6%
Salta	2.318	1.550	168	47	553	1,2%	1,2%	1,5%	1,2%	1,1%	53,4%	55,4%	61,9%	55,3%	45,2%	47	47	48	54	49	2.435	2.182	253	19,5%	35,8%	44,7%	-
San Juan	4.506	2.605	778	51	1.072	2,3%	2,0%	7,2%	1,3%	2,1%	50,4%	51,8%	60,9%	39,2%	40,1%	52	49	57	55	54	5.346	3.633	1.713	25,4%	28,1%	46,5%	-
San Luis	2.864	1.710	260	65	829	1,5%	1,3%	2,4%	1,7%	1,6%	55,9%	56,8%	73,8%	52,3%	48,6%	45	44	47	50	46	2.289	1.821	468	48,1%	28,7%	20,6%	2,6%
San Martín	3.016	1.726	51	42	1.197	1,6%	1,4%	0,5%	1,1%	2,4%	48,2%	45,4%	54,9%	21,4%	52,9%	45	48	43	54	41	2.120	2.061	59	5,1%	11,1%	62,3%	21,4%
Santiago del Estero	1.459	925	64	42	428	0,8%	0,7%	0,6%	1,1%	0,8%	46,2%	48,0%	37,5%	42,9%	43,9%	47	46	48	53	48	1.223	1.133	90	31,2%	25,2%	43,7%	-
Sur	3.636	2.449	516	76	595	1,9%	1,9%	4,7%	2,0%	1,2%	56,0%	52,2%	78,3%	47,4%	53,4%	45	44	50	49	45	4.788	3.134	1.654	21,1%	9,5%	60,9%	8,5%
Tecnológica	13.749	11.099	256	206	2.188	7,1%	8,7%	2,4%	5,3%	4,3%	34,4%	30,8%	50,8%	17,0%	52,3%	48	49	52	51	45	21.298	20.920	378	3,4%	2,8%	93,1%	0,7%
Tierra del Fuego	439	292	-	14	133	0,2%	0,2%	-	0,4%	0,3%	51,5%	47,6%	-	21,4%	63,2%	42	44	-	58	35	324	324	-	24,7%	18,2%	57,1%	-
Tres de Febrero	1.510	1.089	-	12	409	0,8%	0,9%	-	0,3%	0,8%	43,9%	42,8%	-	8,3%	47,9%	46	48	-	64	39	1.147	1.147	-	17,3%	24,8%	30,3%	27,5%
Tucumán	8.122	4.329	640	113	3.040	4,2%	3,4%	5,9%	2,9%	6,0%	48,7%	54,1%	55,3%	41,6%	38,8%	47	47	50	54	47	6.488	5.022	1.466	26,9%	42,5%	30,5%	0,2%
Villa María	1.023	701	-	36	286	0,5%	0,5%	-	0,9%	0,6%	49,4%	49,2%	-	41,7%	50,7%	45	46	-	51	40	869	869	-	12,9%	44,8%	41,4%	0,9%
Villa Mercedes	212	165	-	9	38	0,1%	0,1%	-	0,2%	0,1%	48,1%	47,9%	-	33,3%	52,6%	47	47	-	55	42	175	175	-	4,6%	22,9%	71,4%	1,1%

Notas:

- (a) Se determinó la cantidad de personas que registran cargos en cada escalafón, excluyendo los cargos informados como de Situación Laboral inactiva.
- (b) Se determinó la cantidad de cargos del escalafón docente excluyendo los cargos informados como de Situación Laboral inactiva y los de Estado Laboral Becas o Pasantías. Los cargos liquidados mediante la modalidad de asociación o subrogancia entre dos cargos de distintas categorías y/o escalafones se computan en la categoría del cargo de mayor nivel.
- (c) Los cargos informados en dedicación "otros", se contemplan con el siguiente criterio: ad honorem, contratos y cargos de horas cátedra universitarias como profesores; jefes de laboratorio y bedeles dentro de los auxiliares.
- (d) Se determinó la cantidad de cargos del escalafón no docente excluyendo los cargos informados como de Situación Laboral inactiva.

Fuente:

Sistema RHUN (Recursos Humanos de Universidades Nacionales), correspondiente al mes de septiembre 2015.

Cuadro 1.2.2 - Indicadores de Recursos Humanos de Instituciones Públicas. Año 2015. (Continuación)

Institución	CANTIDAD DE CARGOS DOCENTES UNIVERSITARIOS CLASIFICADOS EN PROFESORES Y AUXILIARES (c)			% CANTIDAD DE CARGOS DOCENTES UNIVERSITARIOS SOBRE TOTAL DE LAS INSTITUCIONES			% DOCENTES CON DOCTORADO	CANTIDAD DE CARGOS NO DOCENTES POR AGRUPAMIENTO (d)					
	Total	Profesores	Auxiliares	Total	Profesores	Auxiliares		Total	Administrativo	Mantenimiento, Producción y Servicios Generales	Técnico - Profesional	Asistencial	No Informa
<b>Total de las Instituciones</b>	<b>179.138</b>	<b>72.683</b>	<b>106.455</b>	<b>100,0%</b>	<b>100,0%</b>	<b>100,0%</b>	<b>10,8%</b>	<b>52.331</b>	<b>25.625</b>	<b>9.642</b>	<b>7.163</b>	<b>8.743</b>	<b>1.158</b>
De las Artes (Ex IUNA)	3.130	1.609	1.521	1,7%	2,2%	1,4%	1,1%	462	354	95	12	-	1
Arturo Jauretche	1.135	1.006	129	0,6%	1,4%	0,1%	4,2%	263	123	65	53	-	22
Ávellaneda	867	847	20	0,5%	1,2%	0,02%	2,6%	278	237	15	25	-	1
Buenos Aires	30.520	7.839	22.681	17,0%	10,8%	21,3%	12,1%	14.437	5.516	2.253	1.171	5.497	-
Catamarca	1.341	820	521	0,7%	1,1%	0,5%	6,2%	563	312	152	97	2	-
Centro de la PBA	2.718	1.136	1.582	1,5%	1,6%	1,5%	15,9%	748	413	180	155	-	-
Chaco Austral	580	261	319	0,3%	0,4%	0,3%	1,9%	54	27	15	12	-	-
Chilecito	520	296	224	0,3%	0,4%	0,2%	7,9%	208	101	32	46	-	29
Cornahue	3.605	1.218	2.387	2,0%	1,7%	2,2%	9,9%	863	492	165	203	2	1
Córdoba	10.534	3.887	6.647	5,9%	5,3%	6,2%	20,9%	3.946	1.158	280	313	1.842	353
Cuyo	5.530	2.626	2.904	3,1%	3,6%	2,7%	11,1%	1.609	753	316	224	72	244
Entre Ríos	3.103	1.457	1.646	1,7%	2,0%	1,5%	5,4%	676	491	113	72	-	-
Formosa	1.333	693	640	0,7%	1,0%	0,6%	2,7%	512	438	52	22	-	-
Gral. Sarmiento	752	523	229	0,4%	0,7%	0,2%	17,2%	353	253	31	69	-	-
José C. Paz	541	187	354	0,3%	0,3%	0,3%	0,0%	131	75	7	49	-	-
Jujuy	1.524	559	965	0,9%	0,8%	0,9%	7,5%	429	239	75	101	-	14
La Matanza	3.423	1.132	2.291	1,9%	1,6%	2,2%	2,8%	526	434	84	-	-	8
La Pampa	2.051	797	1.254	1,1%	1,1%	1,2%	12,5%	423	249	86	76	-	12
La Plata	16.636	4.850	11.786	9,3%	6,7%	11,1%	13,7%	2.953	1.373	755	655	135	35
La Rioja	2.936	1.404	1.532	1,6%	1,9%	1,4%	3,0%	358	195	61	-	-	102
Lanús	984	701	283	0,5%	1,0%	0,3%	6,4%	383	266	44	73	-	-
Litoral	5.239	2.660	2.579	2,9%	3,7%	2,4%	11,8%	1.082	553	416	110	-	3
Lomas de Zamora	3.265	1.720	1.545	1,8%	2,4%	1,5%	3,3%	635	496	139	-	-	-
Luján	2.199	846	1.353	1,2%	1,2%	1,3%	7,0%	817	498	185	134	-	-
Mar del Plata	5.204	1.829	3.375	2,9%	2,5%	3,2%	14,7%	860	406	203	175	35	41
Misiones	1.947	857	1.090	1,1%	1,2%	1,0%	7,1%	542	345	100	97	-	-
Moreno	539	254	285	0,3%	0,3%	0,3%	0,0%	163	97	40	13	1	12
Nordeste	4.919	1.566	3.353	2,7%	2,2%	3,1%	5,8%	1.895	892	542	386	74	1
Noroeste de la PBA	735	370	365	0,4%	0,5%	0,3%	6,2%	211	123	50	38	-	-
Oeste	295	147	148	0,2%	0,2%	0,1%	0,0%	116	116	-	-	-	-
Patagonia Austral	1.192	530	662	0,7%	0,7%	0,6%	4,8%	372	189	54	129	-	-
Patagonia San Juan Bosco	3.215	1.711	1.504	1,8%	2,4%	1,4%	8,3%	568	324	87	153	4	-
Quilmes	1.095	514	581	0,6%	0,7%	0,5%	15,6%	465	249	97	118	-	1
Río Cuarto	1.933	756	1.177	1,1%	1,0%	1,1%	20,3%	585	214	170	174	27	-
Río Negro	1.070	695	375	0,6%	1,0%	0,4%	14,7%	200	200	-	-	-	-
Rosario	10.107	3.452	6.655	5,6%	4,7%	6,3%	12,7%	2.724	1.014	595	323	792	-
Salta	2.182	781	1.401	1,2%	1,1%	1,3%	9,7%	553	223	87	97	-	146
San Juan	3.633	1.944	1.689	2,0%	2,7%	1,6%	8,0%	1.073	530	270	267	6	-
San Luis	1.821	737	1.084	1,0%	1,0%	1,0%	19,0%	893	689	124	80	-	-
San Martín	2.061	1.498	563	1,2%	2,1%	0,5%	16,4%	1.226	545	107	443	-	131
Santiago del Estero	1.133	486	647	0,6%	0,7%	0,6%	9,3%	440	252	98	89	-	1
Sur	3.134	1.158	1.976	1,7%	1,6%	1,9%	25,0%	601	266	96	213	26	-
Tecnológica	20.920	10.881	10.039	11,7%	15,0%	9,4%	3,4%	2.189	1.660	489	39	1	-
Tierra del Fuego	324	160	164	0,2%	0,2%	0,2%	12,0%	139	108	9	22	-	-
Tres de Febrero	1.147	874	273	0,6%	1,2%	0,3%	6,3%	411	281	51	79	-	-
Tucumán	5.022	1.952	3.070	2,8%	2,7%	2,9%	11,2%	3.049	1.603	710	509	227	-
Villa María	869	358	511	0,5%	0,5%	0,5%	9,4%	287	212	34	41	-	-
Villa Mercedes	175	99	76	0,1%	0,1%	0,1%	5,5%	60	41	13	6	-	-

**Notas:**

(a) Se determinó la cantidad de personas que registran cargos en cada escalafón, excluyendo los cargos informados como de Situación Laboral inactiva.

(b) Se determinó la cantidad de cargos del escalafón docente excluyendo los cargos informados como de Situación Laboral inactiva y los de Estado Laboral Becas o Pasantías.

Los cargos liquidados mediante la modalidad de asociación o subrogancia entre dos cargos de distintas categorías y/o escalafones se computan en la categoría del cargo de mayor nivel.

(c) Los cargos informados en dedicación "otros", se contemplan con el siguiente criterio: ad honorem, contratos y cargos de horas cátedra universitarias como profesores; jefes de laboratorio y bedeles dentro de los auxiliares.

(d) Se determinó la cantidad de cargos del escalafón no docente excluyendo los cargos informados como de Situación Laboral inactiva.

**Fuente:**

Sistema RHUN (Recursos Humanos de Universidades Nacionales), correspondiente al mes de septiembre 2015.

Dirección Nacional de Presupuesto e Información Universitaria

Cuadro 1.2.3. - Indicadores de presupuesto de las instituciones públicas. Año 2015

Institución	Créditos Presupuestarios declarados al 31/12/2015						Gasto declarado al 31/12/2015 (base Devengado)						Recursos Propios Recaudados		Participación % de los RRPP recaudados en el Crédito Total		% de Ejecución (Dev/Cred)		
	Fuentes de Financiamiento						Fuentes de Financiamiento										Fuentes de Financiamiento		
	Total	Tesoro Nacional		Otras Fuentes		Total	Tesoro Nacional		Otras Fuentes		Total	Tesoro					Otras		
	\$	\$	%	\$	%	\$	\$	%	\$	%	\$	%	%	%	%	%			
Total de las Instituciones	69.056.000.641	46.453.225.186	67,3	22.602.775.455	32,7	57.959.708.826	42.825.572.420	73,9	15.134.136.406	26,1	11.359.311.521	65,3	16,4	83,9	92,2	67,0			
Total Universidades Nacionales	69.056.000.641	46.453.225.186	67,3	22.602.775.455	32,7	57.959.708.826	42.825.572.420	73,9	15.134.136.406	26,1	11.359.311.521	65,3	16,4	83,9	92,2	67,0			
Alto Uruguay	...	...	...	...	...	...	...	...	...	...	...	...	...	...	...	...			
Artes	593.247.178	529.849.008	89,3	63.398.171	10,7	519.898.554	503.105.914	96,8	16.792.640	3,2	14.091.533	0,1	2,4	87,6	95,0	26,5			
Arturo Jauretche	444.295.853	234.628.175	52,8	209.667.679	47,2	338.537.411	199.942.753	59,1	138.594.657	40,9	66.450.777	0,6	15,0	76,2	85,2	66,1			
Avellaneda	579.354.402	304.177.188	52,5	275.177.214	47,5	409.791.809	179.104.301	43,7	230.687.508	56,3	112.801.037	1,0	19,5	70,7	58,9	83,8			
Buenos Aires	12.567.982.402	7.768.843.056	61,8	4.799.139.346	38,2	10.037.459.522	7.390.980.510	73,6	2.646.479.012	26,4	1.647.357.198	14,5	13,1	79,9	95,1	55,1			
Catamarca	705.456.067	642.767.065	91,1	62.689.002	8,9	652.157.060	617.682.311	94,7	34.474.749	5,3	23.816.135	0,2	3,4	92,4	96,1	55,0			
Centro de la PBA	958.356.551	827.012.359	86,3	131.344.191	13,7	812.519.079	734.827.555	90,4	77.691.524	9,6	82.041.598	0,7	8,6	84,8	88,9	59,2			
Chaco Austral	452.448.923	208.831.808	46,2	243.617.116	53,8	390.600.104	166.256.918	42,6	224.343.185	57,4	167.392.795	1,5	37,0	86,3	79,6	92,1			
Chilecito	310.617.961	191.567.952	61,7	119.050.009	38,3	216.404.725	175.234.588	81,0	41.170.138	19,0	8.943.749	0,1	2,9	69,7	91,5	34,6			
Comahue	1.301.902.785	1.100.165.781	84,5	201.737.004	15,5	1.104.915.301	1.035.178.294	93,7	69.737.007	6,3	72.924.557	0,6	5,6	84,9	94,1	34,6			
Comechingones	...	...	...	...	...	...	...	...	...	...	...	...	...	...	...	...			
Córdoba	4.684.834.835	2.924.710.053	62,4	1.760.124.782	37,6	3.738.770.223	2.722.843.888	72,8	1.015.926.335	27,2	553.824.219	4,9	11,8	79,8	93,1	57,7			
Cuyo	2.510.161.404	1.895.976.100	75,5	614.185.304	24,5	2.045.003.301	1.780.412.664	87,1	264.590.638	12,9	107.944.901	1,0	4,3	81,5	93,9	43,1			
Defensa	-	-	-	-	-	-	-	-	-	-	-	-	-	-	-	-			
Entre Ríos	839.336.108	656.830.858	78,3	182.505.250	21,7	680.737.087	589.069.661	86,5	91.667.427	13,5	91.244.655	0,8	10,9	81,1	89,7	50,2			
Formosa	514.008.928	414.863.382	80,7	99.145.546	19,3	416.856.031	362.919.001	87,1	53.937.030	12,9	11.760.827	0,1	2,3	81,1	87,5	54,4			
Gral. Sarmiento	418.718.505	337.101.454	80,5	81.617.051	19,5	331.166.533	301.801.516	91,1	29.365.016	8,9	20.096.217	0,2	4,8	79,1	89,5	36,0			
Guillermo Brown	-	-	-	-	-	-	-	-	-	-	-	-	-	-	-	-			
Hurlingham	167.019.490	167.019.490	100,0	0	0,0	59.011.489	59.011.489	100,0	0	0,0	0	0,0	0,0	35,3	35,3	...			
José C. Paz	342.797.609	317.065.555	92,5	25.732.054	7,5	186.979.489	174.613.982	93,4	12.365.507	6,6	2.392.442	0,0	0,7	54,5	55,1	48,1			
Jujuy	691.722.813	579.073.863	83,7	112.648.950	16,3	602.933.311	547.132.706	90,7	55.800.605	9,3	9.999.103	0,1	1,4	87,2	94,5	49,5			
La Matanza	1.876.110.727	685.368.530	36,5	1.190.742.197	63,5	1.710.107.807	660.917.958	38,6	1.049.189.849	61,4	1.063.150.236	9,4	56,7	91,2	96,4	88,1			
La Pampa	632.973.762	583.225.790	92,1	49.747.973	7,9	559.479.205	522.338.623	93,4	37.140.582	6,6	21.412.639	0,2	3,4	88,4	89,6	74,7			
La Plata	4.212.462.905	2.970.786.959	70,5	1.241.675.946	29,5	3.469.943.901	2.739.028.793	78,9	730.915.108	21,1	313.876.950	2,8	7,5	82,4	92,2	58,9			
La Rioja	617.977.731	579.959.155	93,8	38.018.576	6,2	582.817.889	562.797.402	96,6	20.020.487	3,4	12.218.506	0,1	2,0	94,3	97,0	52,7			
Lanús	590.383.754	454.871.544	77,0	135.512.210	23,0	416.078.341	345.890.389	83,1	70.187.953	16,9	67.471.914	0,6	11,4	70,5	76,0	51,8			
Litoral	1.641.865.189	1.249.603.192	76,1	392.261.997	23,9	1.331.544.672	1.183.530.887	88,9	148.013.785	11,1	259.599.369	2,3	15,8	81,1	94,7	37,7			
Lomas de Zamora	841.748.850	732.587.931	87,0	109.160.918	13,0	774.769.811	684.072.031	88,3	90.697.781	11,7	64.491.209	0,6	7,7	92,0	93,4	83,1			
Luján	732.223.476	619.736.136	84,6	112.487.340	15,4	663.992.450	600.870.432	90,5	63.122.018	9,5	19.861.147	0,2	2,7	90,7	97,0	56,1			
Mar del Plata	1.130.597.491	875.083.552	77,4	255.513.939	22,6	1.051.532.943	852.044.912	81,0	199.488.030	19,0	42.919.333	0,4	3,8	93,0	97,4	78,1			
Misiones	876.435.641	679.979.429	77,6	196.456.212	22,4	809.629.000	643.332.877	79,5	166.296.123	20,5	45.633.352	0,4	5,2	92,4	94,6	84,6			
Moreno	243.747.232	170.371.665	69,9	73.375.567	30,1	186.147.526	140.055.857	75,2	46.091.668	24,8	6.571.672	0,1	2,7	76,4	82,2	62,8			
Nordeste	1.683.643.763	1.359.967.970	80,8	323.675.793	19,2	1.502.557.206	1.288.602.419	85,8	213.954.788	14,2	185.042.540	1,6	11,0	89,2	94,8	66,1			
Noroeste de la PBA	399.495.918	204.108.786	51,1	195.387.132	48,9	248.788.875	161.522.604	64,9	87.266.271	35,1	52.895.923	0,5	13,2	62,3	79,1	44,7			
Oeste	118.031.886	88.943.803	75,4	29.088.083	24,6	94.343.988	85.130.910	90,2	9.213.078	9,8	2.044.910	0,0	1,7	79,9	95,7	31,7			
Patagonia Austral	585.852.878	450.076.124	76,8	135.776.753	23,2	487.530.378	391.751.382	80,4	95.778.996	19,6	29.353.153	0,3	5,0	83,2	87,0	70,5			
Patagonia S.J.Bosco	945.101.788	861.989.763	91,2	83.112.025	8,8	894.793.556	849.675.664	95,0	45.117.891	5,0	31.922.647	0,3	3,4	94,7	98,6	54,3			
Pedagógica	-	-	-	-	-	-	-	-	-	-	-	-	-	-	-	-			
Quilmes	862.326.663	540.282.280	62,7	322.044.383	37,3	660.305.923	421.265.442	63,8	239.040.481	36,2	116.647.221	1,0	13,5	76,6	78,0	74,2			
Rafaela	...	...	...	...	...	...	...	...	...	...	...	...	...	...	...	...			
Río Cuarto	...	...	...	...	...	...	...	...	...	...	...	...	...	...	...	...			
Río Negro	515.295.595	407.427.224	79,1	107.868.371	20,9	381.954.086	314.480.260	82,3	67.473.825	17,7	21.611.392	0,2	4,2	74,1	77,2	62,6			
Rosario	2.534.899.385	2.330.450.477	91,9	204.448.908	8,1	2.429.575.004	2.288.291.149	94,2	141.283.855	5,8	34.963.301	0,3	1,4	95,8	98,2	69,1			
Salta	1.048.286.752	823.881.257	78,6	224.405.495	21,4	783.543.366	719.966.787	91,9	63.576.579	8,1	43.256.461	0,4	4,1	74,7	87,4	28,3			
San Antonio de Areco	-	-	-	-	-	-	-	-	-	-	-	-	-	-	-	-			
San Juan	1.517.342.821	1.402.117.405	92,4	115.225.416	7,6	1.431.413.174	1.351.602.709	94,4	79.810.465	5,6	39.287.158	0,3	2,6	94,3	96,4	69,3			
San Luis	984.664.952	879.868.766	89,4	104.796.186	10,6	867.485.207	819.066.330	94,4	48.418.878	5,6	22.728.956	0,2	2,3	88,1	93,1	46,2			
San Martín	2.744.645.075	553.766.900	20,2	2.190.878.175	79,8	2.487.883.058	446.500.341	17,9	2.041.382.717	82,1	1.932.342.137	17,0	70,4	90,6	80,6	93,2			
Santiago del Estero	584.701.348	520.820.341	89,1	63.881.007	10,9	479.599.911	449.292.877	93,7	30.307.033	6,3	1.094.949	0,0	0,2	82,0	86,3	47,4			
Scalabrini Ortiz	-	-	-	-	-	-	-	-	-	-	-	-	-	-	-	-			
Sur	1.106.270.728	840.910.582	76,0	265.360.146	24,0	965.868.971	758.982.180	78,6	206.886.791	21,4	25.678.530	0,2	2,3	87,3					

**2015**

**ANUARIO**

**ESTADÍSTICAS UNIVERSITARIAS  
ARGENTINAS**

## **CAPÍTULO 2**

# **Población Estudiantil de Títulos de Pregrado y Grado**



Departamento de Información  
UNIVERSITARIA

**Secretaría de  
Políticas Universitarias**



**Ministerio de Educación  
Presidencia de la Nación**

**ANUARIO  
2015**

**ESTADÍSTICAS  
UNIVERSITARIAS  
ARGENTINAS**

# **Capítulo 2**

## **Población Estudiantil de Títulos de Pregrado y Grado**



**Ministerio de Educación  
Presidencia de la Nación**

**IIIDIU**

Departamento de Información  
**UNIVERSITARIA**

**Secretaría de  
Políticas Universitarias**

**ANUARIO  
2015**

**ESTADÍSTICAS  
UNIVERSITARIAS  
ARGENTINAS**

## **SECCIÓN 2.1**

### **Instituciones de Gestión Estatal**



Ministerio de Educación  
Presidencia de la Nación



Departamento de Información  
UNIVERSITARIA

Secretaría de  
Políticas Universitarias

**Cuadro 2.1.1 - Estudiantes de títulos de pregrado y grado y tasa promedio de crecimiento anual según institución. Instituciones universitarias de gestión estatal. Período 2005 - 2015.**

Institución	Año											Tasa promedio crecimiento anual
	2005	2006	2007	2008	2009	2010	2011	2012	2013	2014	2015	
<b>Total de las instituciones</b>	<b>1.295.989</b>	<b>1.306.548</b>	<b>1.270.295</b>	<b>1.283.482</b>	<b>1.312.549</b>	<b>1.366.237</b>	<b>1.441.845</b>	<b>1.442.286</b>	<b>1.437.611</b>	<b>1.468.072</b>	<b>1.491.452</b>	<b>1,4</b>
<b>Total Universidades Nacionales</b>	<b>1.260.179</b>	<b>1.264.560</b>	<b>1.225.971</b>	<b>1.239.996</b>	<b>1.267.517</b>	<b>1.316.119</b>	<b>1.391.214</b>	<b>1.394.782</b>	<b>1.388.587</b>	<b>1.416.123</b>	<b>1.459.774</b>	<b>1,4</b>
Artes <sup>(2)</sup>	-	-	-	-	-	-	-	-	-	-	14.588	-
Arturo Jauretche	-	-	-	-	-	-	3.049	5.392	7.824	10.825	18.192	56,3
Avellaneda	-	-	-	-	-	-	641	3.807	4.523	5.617	8.090	88,5
Buenos Aires	346.513	356.292	306.871	301.599	294.837	305.066	351.200	328.361	319.866	315.754	291.744	-1,7
Catamarca	13.199	12.441	11.608	11.866	12.127	12.294	13.176	11.927	12.015	11.614	11.895	-1,0
Centro de la PBA	10.701	11.142	10.937	12.222	12.672	13.591	13.875	13.130	13.554	13.590	13.922	2,7
Chaco Austral	-	-	-	-	1.949	2.693	2.639	2.995	3.161	4.129	4.402	14,5
Chilecito	1.111	1.157	1.337	1.350	3.997	4.303	5.090	5.940	3.308	3.677	3.562	12,4
Comahue	26.377	24.419	24.566	25.244	26.647	27.259	29.065	28.477	30.923	31.723	30.461	1,4
Córdoba	110.961	106.735	105.162	102.684	103.616	105.279	107.364	107.542	108.373	110.990	114.344	0,3
Cuyo	32.276	31.274	31.681	30.625	31.659	30.996	31.397	31.755	31.587	32.425	32.597	0,1
Defensa <sup>(5)</sup>	-	-	-	-	-	-	-	-	-	-	7.693	-
Entre Ríos	13.300	12.427	12.917	12.384	12.440	12.910	12.495	13.615	14.901	15.225	15.376	1,5
Formosa	12.436	11.966	12.660	11.181	10.956	11.862	11.334	11.407	11.418	11.925	11.496	-0,8
Gral. Sarmiento	3.772	3.930	4.001	4.265	4.874	5.315	5.978	7.042	7.125	8.021	10.399	10,7
José C. Paz	-	-	-	-	-	-	-	3.090	3.090	3.163	12.237	58,2
Jujuy	12.101	11.726	11.339	10.993	12.966	13.444	13.931	14.478	14.800	15.557	17.224	3,6
La Matanza	21.474	23.938	30.276	32.378	33.348	33.607	34.634	34.662	36.338	38.545	38.777	6,1
La Pampa	9.244	9.104	8.902	8.281	8.611	9.216	8.888	9.227	9.100	9.986	10.020	0,8
La Plata	88.913	89.551	90.323	91.899	99.197	107.090	108.934	111.577	109.803	107.910	105.517	1,7
La Rioja <sup>(2)</sup>	18.596	20.052	21.030	23.574	25.494	26.520	30.329	32.119	18.589	19.613	21.370	1,4
Lanús	8.432	8.316	8.859	9.156	10.209	10.990	11.428	12.520	12.825	14.648	15.511	6,3
Litoral	31.871	35.265	36.052	38.388	40.739	40.834	42.000	43.236	44.268	45.113	44.675	3,4
Lomas de Zamora	33.369	32.448	33.519	36.220	37.212	36.285	35.024	34.107	34.434	34.729	38.142	1,3
Luján	17.986	16.181	15.960	15.921	16.580	16.717	17.073	17.242	18.339	18.755	18.621	0,3
Mar del Plata	25.244	23.127	23.886	23.948	21.118	23.218	23.454	22.840	23.184	23.981	25.805	0,2
Misiones	21.357	20.472	18.436	19.881	20.583	21.340	23.240	20.333	20.955	21.719	22.923	0,7
Moreno	-	-	-	-	-	-	1.007	2.212	3.668	5.389	7.660	66,1
Nordeste	52.597	53.389	52.251	49.739	50.890	49.993	49.690	49.454	50.403	49.417	49.812	-0,5
Noroeste de la PBA	1.634	3.194	3.624	4.410	5.135	5.672	5.799	6.203	6.225	6.393	6.640	15,1
Oeste	-	-	-	-	-	-	-	1.433	1.657	1.687	2.069	13,0
Patagonia Austral	6.834	7.068	5.839	5.958	6.392	7.213	9.011	7.185	7.289	7.616	7.349	0,7
Patagonia S. J. Bosco	14.488	12.841	12.353	13.234	13.656	13.451	13.171	13.212	13.292	14.010	14.106	-0,3
Quilmes	10.285	10.794	12.413	13.311	12.762	15.075	16.625	21.461	22.451	23.776	26.537	9,9
Río Cuarto	19.197	18.573	17.533	16.434	16.138	15.898	15.299	15.427	15.290	15.671	15.547	-2,1
Río Negro	-	-	-	-	1.622	2.948	4.602	5.987	6.988	8.034	8.241	31,1
Rosario	74.508	73.597	72.121	72.048	71.847	73.109	72.854	74.726	74.234	77.223	80.170	0,7
Salta	21.866	21.596	22.304	22.456	23.269	25.002	26.490	25.783	28.015	29.213	30.039	3,2
San Juan	20.276	20.598	19.866	19.800	17.822	17.892	17.989	20.346	20.533	21.587	21.368	0,5
San Luis	13.589	12.399	11.903	11.705	11.974	12.719	13.385	13.102	13.554	13.925	15.413	1,3
San Martín	8.443	8.617	9.210	9.959	11.175	12.012	12.587	12.782	12.971	13.523	13.682	4,9
Santiago del Estero	12.536	11.227	10.734	13.285	14.723	15.418	15.727	16.199	16.160	15.761	15.421	2,1
Sur	20.752	20.016	18.934	18.997	18.840	20.181	19.963	19.476	18.279	18.218	18.039	-1,4
Tecnológica Nacional	55.834	57.598	67.225	73.632	75.980	82.468	82.416	83.090	80.052	81.584	82.652	4,0
Tierra del Fuego	-	-	-	-	-	-	-	-	571	1.071	1.952	84,9
Tres de Febrero	5.048	5.509	6.840	7.877	8.714	10.317	11.458	12.208	12.451	12.509	13.095	10,0
Tucumán	60.514	62.872	59.653	60.206	60.648	61.855	61.861	61.632	63.524	63.281	61.803	0,2
Villa María	2.545	2.709	2.846	2.886	4.099	4.067	5.042	6.043	5.798	6.122	6.187	9,3
Villa Mercedes <sup>(1)</sup>	-	-	-	-	-	-	-	-	879	879	2.409	65,5
<b>Total Institutos Universitarios</b>	<b>27.930</b>	<b>29.744</b>	<b>31.133</b>	<b>29.597</b>	<b>29.155</b>	<b>32.099</b>	<b>31.362</b>	<b>27.877</b>	<b>28.967</b>	<b>29.356</b>	<b>7.797</b>	<b>-5,7</b>
Aeronáutico <sup>(5)</sup>	5.665	5.800	6.957	7.060	6.945	6.926	6.491	6.174	5.616	5.440	-	-1,5
Enseñanza Superior del Ejército <sup>(5)</sup>	1.774	1.820	1.860	1.840	1.482	1.507	1.534	1.820	1.876	1.904	-	0,7
Gendarmería	-	-	-	-	-	573	1.058	994	1.302	1.395	1.472	20,8
IUNA <sup>(4)</sup>	15.859	16.806	16.867	15.718	14.400	15.944	15.535	13.770	14.725	14.859	-	-100,0
DD.HH. Madres de Plaza de Mayo <sup>(5)</sup>	-	-	-	-	-	-	-	-	-	-	691	-
Naval <sup>(5)</sup>	879	984	896	866	1.099	1.133	1.014	808	804	824	-	0,4
Policía Federal Argentina	3.753	4.334	4.553	4.113	4.966	5.167	4.397	3.190	3.293	3.590	4.293	1,4
Seguridad Marítima	-	-	-	-	263	849	1.333	1.121	1.351	1.344	1.341	31,2
<b>Total Universidad Provincial</b>	<b>7.880</b>	<b>12.244</b>	<b>13.191</b>	<b>13.889</b>	<b>15.877</b>	<b>18.019</b>	<b>19.269</b>	<b>19.627</b>	<b>20.057</b>	<b>22.593</b>	<b>23.881</b>	<b>11,7</b>
Autónoma de Entre Ríos	7.880	12.244	13.191	13.889	15.877	18.019	19.269	19.627	20.057	21.438	22.500	11,1
Pedagógica	-	-	-	-	-	-	-	-	-	-	-	-
Sudoeste	-	-	-	-	-	-	-	-	-	1.155	1.381	19,6

Notas: (1) Sin información de la Universidad. Para el año 2014 se repiten datos 2013.

(2) La variación en la cantidad de estudiantes obedece a cambios metodológicos que incorporó la Institución, con el objetivo de adecuar los datos y la captación de los mismos, entre los años 2012 y 2013.

(3) (4) La Universidad Nacional de las Artes (UNA), fue fundada en el año 2014 sobre la estructura del Instituto Universitario Nacional del Arte (IUNA). Por tanto hasta el mencionado año se reporta como Instituto Universitario.

(5) La Universidad de la Defensa fue fundada en el año 2014 sobre la estructura de los Institutos Aeronáutico, Naval y del Ejército. Por tanto hasta el mencionado año se reporta la información en cada uno de los Institutos correspondientes.

(6) El Instituto Universitario de Derechos Humanos Madres de Plaza de Mayo fue fundada en el año 2015 sobre la estructura de la Universidad Madres de Plaza de Mayo (sector de gestión privado). Por lo tanto hasta el mencionado año se reporta la información en dicha Universidad Privada.

Fuente: Departamento de Información Universitaria - SPU

Gráfico 2.1.1 - Evolución de la cantidad de estudiantes de títulos de pregrado y grado. Instituciones universitarias de gestión estatal. Período 2005 -2015.

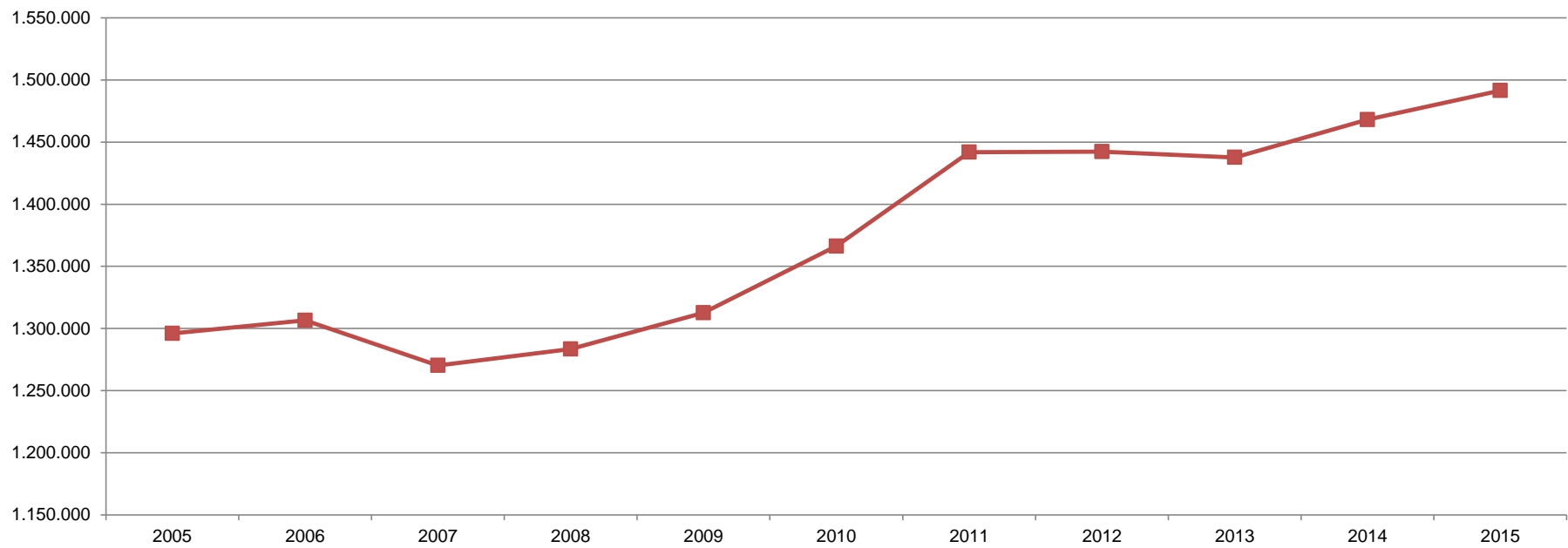

Fuente: Departamento de Información Universitaria - SPU



**Cuadro 2.1.2 - Nuevos inscriptos de títulos de pregrado y grado y tasa promedio de crecimiento anual según institución. Instituciones universitarias de gestión estatal. Periodo 2005 - 2015**

Institución	Año											Tasa promedio crecimiento anual
	2005	2006	2007	2008	2009	2010	2011	2012	2013	2014	2015	
<b>Total de las instituciones</b>	<b>283.866</b>	<b>272.617</b>	<b>272.608</b>	<b>271.428</b>	<b>290.137</b>	<b>314.614</b>	<b>307.894</b>	<b>315.138</b>	<b>315.593</b>	<b>331.208</b>	<b>343.171</b>	<b>1,9</b>
<b>Total Universidades Nacionales</b>	<b>270.582</b>	<b>257.577</b>	<b>256.900</b>	<b>256.164</b>	<b>276.104</b>	<b>298.483</b>	<b>292.662</b>	<b>302.135</b>	<b>301.841</b>	<b>315.469</b>	<b>333.046</b>	<b>2,1</b>
Artes <sup>(5)</sup>	-	-	-	-	-	-	-	-	-	-	-	3.768
Arturo Jauretche	-	-	-	-	-	-	3.049	3.882	3.982	5.190	4.702	11,4
Avellaneda	-	-	-	-	-	-	641	3.367	1.957	3.180	4.602	63,7
Buenos Aires	61.053	54.412	51.236	47.566	53.315	59.763	56.908	54.682	51.697	55.538	56.334	-0,8
Catamarca	3.686	3.611	3.268	3.549	3.604	3.647	3.884	3.121	2.821	2.698	2.867	-2,5
Centro de la PBA	2.316	2.118	2.100	2.979	2.564	2.946	2.727	2.551	2.666	2.625	2.676	1,5
Chaco Austral	-	-	-	-	1.949	1.672	1.110	1.226	1.098	1.894	1.991	0,4
Chilecito	317	346	264	274	1.416	1.556	892	926	595	747	602	6,6
Comahue	7.807	7.162	6.462	6.142	7.507	7.505	8.460	8.328	8.911	8.672	7.801	0,0
Córdoba	17.965	18.429	16.456	16.936	19.697	20.228	21.311	21.066	22.318	23.900	24.530	3,2
Cuyo	6.997	5.782	5.945	5.672	6.460	6.377	6.688	6.549	6.816	7.116	7.376	0,5
Defensa <sup>(5)</sup>	-	-	-	-	-	-	-	-	-	-	-	1.532
Entre Ríos	3.883	2.733	3.828	2.683	2.519	3.634	2.752	3.714	4.351	4.328	4.229	0,9
Formosa	4.886	4.251	3.447	2.624	3.326	4.717	3.873	3.868	3.505	3.720	3.224	-4,1
Gral. Sarmiento	827	705	640	872	786	1.153	1.258	1.348	1.746	1.969	3.265	14,7
José C. Paz	-	-	-	-	-	-	-	3.090	3.090	1.219	3.822	7,3
Jujuy	3.445	3.460	3.261	2.955	3.095	3.592	3.717	3.694	3.837	3.903	5.244	4,3
La Matanza	4.087	3.615	5.291	11.341	8.057	6.336	5.668	5.463	6.237	6.048	6.972	5,5
La Pampa	2.307	2.470	1.836	1.818	2.266	2.775	2.112	2.529	2.281	2.997	2.668	1,5
La Plata	18.181	20.533	20.623	18.732	19.177	23.151	19.393	21.672	21.374	21.535	21.627	1,8
La Rioja <sup>(2)</sup>	4.170	4.065	3.728	4.287	4.497	4.755	5.083	5.018	4.878	4.153	5.661	3,1
Lanús	2.315	1.992	1.626	2.235	2.328	2.316	2.546	2.693	3.262	3.392	3.310	3,6
Litoral	8.894	10.144	9.658	10.093	9.176	9.602	9.532	9.859	9.937	10.193	10.123	1,3
Lomas de Zamora	7.542	6.387	8.737	8.878	8.470	9.560	7.366	7.136	7.512	10.139	9.396	2,2
Luján	3.604	2.654	2.851	3.061	4.110	3.503	3.975	3.768	5.519	4.321	3.762	0,4
Mar del Plata	5.192	3.993	5.353	4.075	3.945	4.832	4.969	4.852	4.932	4.940	5.779	1,1
Misiones	3.930	3.698	4.017	3.892	4.551	4.423	5.481	5.503	5.866	5.874	6.284	4,8
Moreno	-	-	-	-	-	-	1.007	1.206	1.474	1.840	2.284	22,7
Nordeste	13.784	12.858	13.416	10.939	12.323	11.385	10.525	11.683	11.540	9.699	10.886	-2,3
Noroeste de la PBA	1.634	2.095	1.898	1.987	1.805	1.955	1.533	1.460	1.298	1.423	1.539	-0,6
Oeste	-	-	-	-	-	-	-	1.078	738	580	791	-9,8
Patagonia Austral	3.032	3.057	1.763	2.832	2.712	3.041	4.949	2.665	3.076	3.255	2.726	-1,1
Patagonia S. J. Bosco	4.302	3.516	3.207	3.925	3.885	3.538	3.418	3.497	3.331	3.929	4.169	-0,3
Quilmes	3.095	3.574	3.353	3.889	3.819	5.064	4.300	6.433	5.654	5.737	7.650	9,5
Río Cuarto	3.785	3.353	3.256	2.871	3.101	2.968	2.922	3.099	3.101	3.507	3.469	-0,9
Río Negro	-	-	-	-	-	1.622	1.982	2.652	3.257	3.343	3.213	12,1
Rosario	15.268	13.849	13.595	13.042	13.690	14.962	14.651	15.339	15.143	15.940	16.448	0,7
Salta	4.463	4.165	3.901	4.256	4.567	5.042	5.793	5.521	5.956	6.681	6.500	3,8
San Juan	3.798	4.628	3.803	3.606	3.865	3.946	4.024	3.966	3.904	4.683	4.033	0,6
San Luis	3.036	2.452	3.003	2.917	3.065	3.670	3.688	3.132	3.508	3.560	4.628	4,3
San Martín	2.513	2.517	2.945	2.772	3.729	3.807	3.661	3.839	3.803	4.052	3.829	4,3
Santiago del Estero	2.940	3.424	4.095	3.546	4.172	4.143	3.832	4.155	3.776	3.913	3.625	2,1
Sur	5.459	4.857	4.802	4.900	4.732	4.337	4.271	4.210	3.513	4.219	3.980	-3,1
Tecnológica Nacional	13.429	12.627	16.144	17.377	18.082	20.797	18.436	18.329	16.616	17.111	17.085	2,4
Tierra del Fuego	-	-	-	-	-	-	-	-	571	522	884	24,4
Tres de Febrero	2.326	2.416	3.379	3.457	4.352	5.160	5.533	5.960	5.703	5.516	5.477	8,9
Tucumán	13.638	14.560	12.601	12.147	12.224	13.074	12.279	11.238	11.399	12.157	12.697	-0,7
Villa María	676	1.069	1.112	1.037	1.544	1.569	1.793	2.163	2.327	2.339	2.053	11,7
Villa Mercedes <sup>(1)</sup>	-	-	-	-	-	-	-	-	879	878	933	3,0
<b>Total Institutos Universitarios</b>	<b>9.689</b>	<b>10.059</b>	<b>10.847</b>	<b>10.167</b>	<b>8.872</b>	<b>9.761</b>	<b>8.505</b>	<b>6.946</b>	<b>7.955</b>	<b>8.637</b>	<b>3.029</b>	<b>-7,3</b>
Aeronáutico <sup>(5)</sup>	1.481	1.422	2.097	1.704	1.655	1.387	1.112	1.070	889	986	-	-9,0
Enseñanza Superior del Ejército <sup>(5)</sup>	641	598	567	522	488	652	525	671	985	988	-	0,4
Gendarmería	-	-	-	-	-	407	670	358	451	375	340	-3,5
IUNA <sup>(4)</sup>	5.440	5.566	5.738	5.645	3.770	4.482	3.537	3.400	3.865	4.187	-	-
DD.HH. Madres de Plaza de Mayo <sup>(6)</sup>	-	-	-	-	-	-	-	-	-	-	399	-
Naval <sup>(5)</sup>	317	373	256	221	327	314	293	243	259	307	-	-1,0
Policía Federal Argentina	1.810	2.100	2.189	2.075	2.501	1.910	1.841	639	837	1.200	1.700	-0,6
Seguridad Marítima	-	-	-	-	131	609	527	565	669	594	590	28,5
<b>Total Universidad Provincial</b>	<b>3.595</b>	<b>4.981</b>	<b>4.861</b>	<b>5.097</b>	<b>5.161</b>	<b>6.370</b>	<b>6.727</b>	<b>6.057</b>	<b>5.797</b>	<b>7.102</b>	<b>7.096</b>	<b>7,0</b>
Autónoma de Entre Ríos	3.595	4.981	4.861	5.097	5.161	6.370	6.727	6.057	5.797	6.579	6.321	5,8
Pedagógica	-	-	-	-	-	-	-	-	-	-	-	-
Sudoeste	-	-	-	-	-	-	-	-	-	523	775	48,2

**Notas:**

(1) Sin información de la Universidad. Para el año 2014 se repiten datos 2013.

(2) La variación en la cantidad de estudiantes obedece a cambios metodológicos que incorporó la Institución, con el objetivo de adecuar los datos y la captación de los mismos, entre los años 2012 y 2013.

(3) (4) La Universidad Nacional de las Artes (UNA), fue fundada en el año 2014 sobre la estructura del Instituto Universitario Nacional del Arte (IUNA). Por tanto hasta el mencionado año se reporta como Instituto Universitario.

(5) La Universidad de la Defensa fue fundada en el año 2014 sobre la estructura de los Institutos Aeronáutico, Naval y del Ejército. Por tanto hasta el mencionado año se reporta la información en cada uno de los Institutos correspondientes.

(6) El Instituto Universitario de Derechos Humanos Madres de Plaza de Mayo fue fundada en el año 2015 sobre la estructura de la Universidad Madres de Plaza de Mayo (sector de gestión privado). Por lo tanto hasta el mencionado año se reporta la información en dicha Universidad Privada.

Fuente: Departamento de Información Universitaria - SPU

**Gráfico 2.1.2 - Evolución de la cantidad de nuevos inscriptos de títulos de pregrado y grado. Instituciones universitarias de gestión estatal. Período 2005 -2015.**

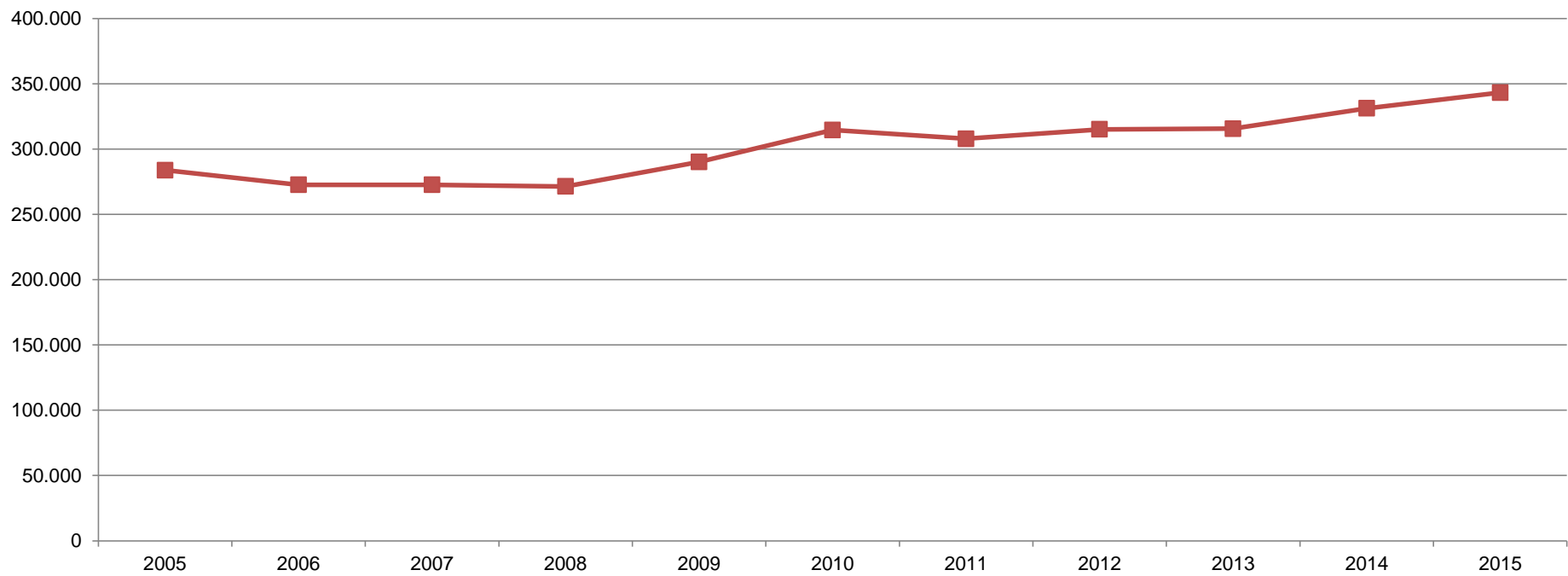

**Fuente:** Departamento de Información Universitaria - SPU

**Cuadro 2.1.3 - Egresados de títulos de pregrado y grado y tasa promedio de crecimiento anual según institución. Instituciones universitarias de gestión estatal. Período 2005 - 2015.**

Institución	Año											Tasa promedio crecimiento anual
	2005	2006	2007	2008	2009	2010	2011	2012	2013	2014	2015	
Total de las instituciones	64.215	62.636	62.388	65.581	69.452	70.857	73.442	73.483	80.343	81.552	83.042	2,6
Total Universidades Nacionales	62.567	60.060	60.018	62.468	66.653	68.342	70.398	70.299	76.923	77.959	80.648	2,5
Artes <sup>(3)</sup>	-	-	-	-	-	-	-	-	-	-	295	-
Arturo Jauretche	-	-	-	-	-	-	-	-	-	14	21	50,0
Avellaneda	-	-	-	-	-	-	-	-	54	55	92	30,5
Buenos Aires	16.911	15.610	16.364	16.815	16.420	17.232	18.124	16.676	17.129	17.308	18.192	0,7
Catamarca	237	431	395	458	316	426	377	418	390	614	432	6,2
Centro de la PBA	503	462	417	598	519	662	823	629	655	631	779	4,5
Chaco Austral	-	-	-	-	-	-	7	5	25	73	98	93,4
Chilecito	24	35	29	41	26	43	60	75	103	88	144	19,6
Cornahue	809	861	863	515	1.283	1.084	1.054	1.081	1.059	1.007	984	2,0
Córdoba	6.826	6.429	7.072	7.031	7.241	7.052	6.513	6.802	6.910	6.646	7.213	0,6
Cuyo	2.330	2.436	2.320	2.327	2.223	2.310	2.348	2.231	2.361	2.245	2.281	-0,2
Defensa <sup>(5)</sup>	-	-	-	-	-	-	-	-	-	-	763	-
Entre Ríos	1.073	733	744	748	1.126	997	762	794	1.237	1.005	1.382	2,6
Formosa	800	1.062	736	601	452	307	393	432	286	479	445	-5,7
Gral. Sarmiento	149	125	80	94	280	322	274	227	210	179	148	-0,1
José C. Paz	-	-	-	-	-	-	-	-	-	1	49	-
Jujuy	92	167	129	173	272	221	252	154	199	171	268	11,3
La Matanza	920	978	777	813	801	1.501	1.838	2.160	1.983	2.234	3.095	12,9
La Pampa	397	324	380	393	513	421	380	410	469	439	418	0,5
La Plata	4.184	3.939	4.178	4.005	4.734	5.569	5.870	6.007	6.094	6.676	6.958	5,2
La Rioja <sup>(2)</sup>	567	397	452	377	624	665	905	805	633	786	1.133	7,2
Lanús	406	399	462	406	548	588	532	415	491	557	460	1,3
Litoral	1.298	1.329	1.370	1.660	1.596	1.849	1.833	1.890	2.155	2.304	2.128	5,1
Lomas de Zamora	3.082	3.095	2.765	2.732	2.329	2.538	2.711	2.521	2.515	2.451	2.906	-0,6
Luján	1.024	957	851	789	860	824	937	926	888	1.016	843	-1,9
Mar del Plata	1.132	1.136	1.050	1.293	1.055	1.168	1.332	1.188	1.158	1.013	1.101	-0,3
Misiones	598	605	684	639	697	747	688	698	820	997	892	4,1
Moreno	-	-	-	-	-	-	-	-	5	11	75	287,3
Nordeste	3.088	2.825	2.877	2.606	3.032	2.919	2.919	2.858	3.087	3.433	2.661	-1,5
Noroeste de la PBA	-	-	-	7	31	58	102	167	179	231	243	66,0
Oeste	-	-	-	-	-	-	-	-	21	24	36	30,9
Patagonia Austral	165	109	92	132	173	98	103	147	161	150	93	-5,6
Patagonia S. J. Bosco	453	369	412	380	517	420	422	387	394	392	494	0,9
Quilmes	918	1.349	601	1.066	718	1.402	612	701	839	543	1.143	2,2
Río Cuarto	828	846	886	923	889	1.052	853	969	909	913	874	0,5
Río Negro	-	-	-	-	-	-	21	72	132	180	278	90,7
Rosario	3.999	3.984	3.765	5.447	6.877	4.910	6.052	6.124	10.016	8.979	8.130	7,4
Salta	540	345	427	267	133	651	733	605	509	1.014	455	-1,7
San Juan	543	451	531	579	587	598	545	623	777	725	677	2,2
San Luis	435	611	641	552	630	532	601	511	583	550	508	1,6
San Martín	570	583	583	671	805	768	762	864	1.137	1.087	1.190	7,6
Santiago del Estero	498	222	534	518	802	765	733	989	1.310	1.167	1.205	9,2
Sur	1.005	1.019	852	997	1.000	1.123	1.113	1.075	1.101	1.033	1.036	0,3
Tecnológica Nacional	3.719	3.346	3.294	3.556	4.171	4.224	4.590	4.981	4.757	5.210	5.144	3,3
Tierra del Fuego	-	-	-	-	-	-	-	-	-	-	-	-
Tres de Febrero	183	211	144	110	268	242	251	233	490	603	132	-3,2
Tucumán	2.182	2.181	2.134	2.007	1.966	1.895	1.791	2.252	2.452	2.428	2.475	1,3
Villa María	79	99	127	142	139	159	182	197	240	297	279	13,4
Villa Mercedes <sup>(1)</sup>	-	-	-	-	-	-	-	-	-	-	-	-
Total Institutos Universitarios	1.478	2.021	1.518	2.120	2.002	1.781	2.337	2.538	2.619	2.751	1.405	3,9
Aeronáutico <sup>(5)</sup>	352	389	512	919	752	615	672	872	977	880	-	5,6
Enseñanza Superior del Ejército <sup>(5)</sup>	264	240	258	482	277	302	264	221	281	291	-	-9,8
Gendarmería	-	-	-	-	-	-	193	173	199	214	245	6,1
IUNA <sup>(4)</sup>	205	843	330	225	433	178	194	182	156	471	-	-
DD.HH. Madres de Plaza de Mayo <sup>(6)</sup>	-	-	-	-	-	-	-	-	-	-	-	-
Naval <sup>(5)</sup>	252	144	184	174	178	148	160	221	117	125	-	-13,2
Policía Federal Argentina	405	405	234	320	362	486	441	484	364	336	649	4,8
Seguridad Marítima	-	-	-	-	-	52	413	385	525	434	511	57,9
Total Universidad Provincial	170	555	852	993	797	734	707	646	801	842	989	19,3
Autónoma de Entre Ríos	170	555	852	993	797	734	707	646	801	786	865	17,7
Pedagógica	-	-	-	-	-	-	-	-	-	-	-	-
Sudoeste	-	-	-	-	-	-	-	-	-	56	124	121,4

**Notas:**

(1) Sin información de la Universidad. Para el año 2014 se repiten datos 2013.

(2) La variación en la cantidad de Egresados obedece a cambios de metodología en la forma de captación del dato de parte de la Institución, entre los años 2012 y 2013.

(3) (4) La Universidad Nacional de las Artes (UNA), fue fundada en el año 2014 sobre la estructura del **Instituto Universitario Nacional del Arte** (IUNA). Por tanto hasta el mencionado año se reporta como Instituto Universitario.

(5) La Universidad de la Defensa fue fundada en el año 2014 sobre la estructura de los Institutos Universitarios Aeronáutico, Naval y del Ejército. Por tanto hasta el mencionado año se reporta la información en cada uno de los Institutos correspondientes.

(6) El Instituto Universitario de Derechos Humanos Madres de Plaza de Mayo fue fundada en el año 2015 sobre la estructura de la Universidad Madres de Plaza de Mayo (sector de gestión privado). Por lo tanto hasta el mencionado año se reporta la información en dicha Universidad Privada.

**Fuente:** Departamento de Información Universitaria - SPU

Gráfico 2.1.3 - Evolución de la cantidad de egresados de títulos de pregrado y grado. Instituciones universitarias de gestión estatal. Período 2005 -2015

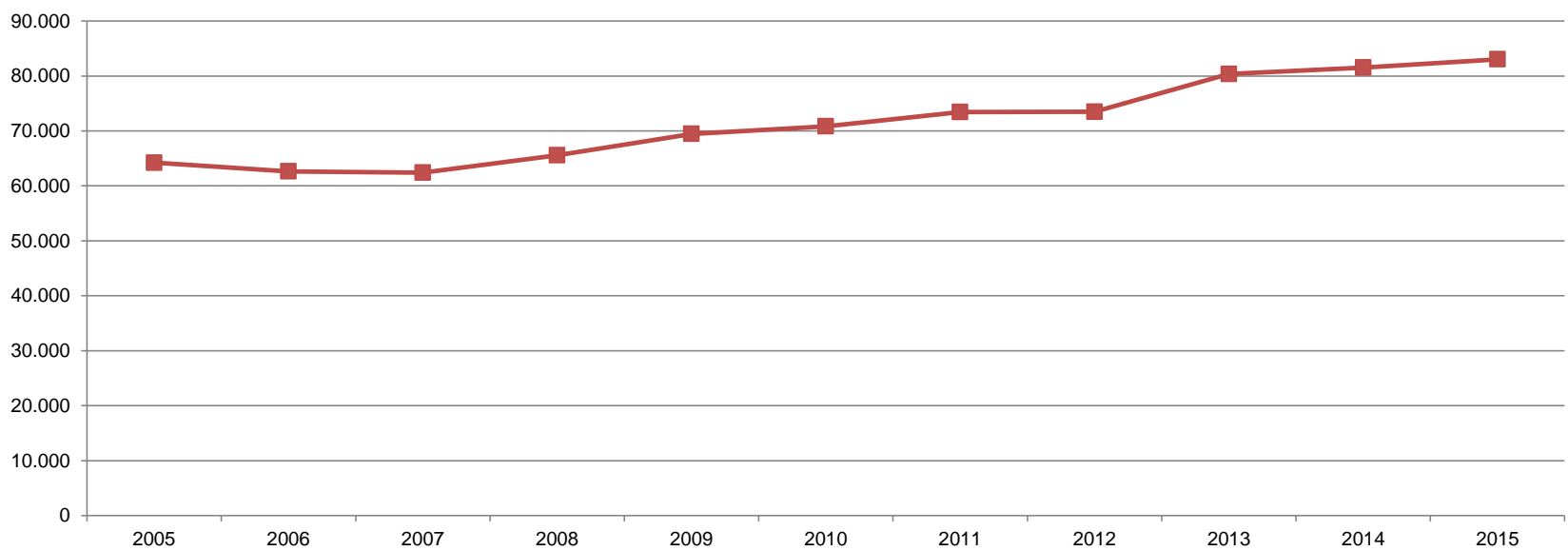

Fuente: Departamento de Información Universitaria - SPU

**Cuadro 2.1.4.a - Estudiantes, nuevos inscriptos, reinscriptos y egresados de títulos de pregrado y grado por género según institución. Instituciones universitarias de gestión estatal. Año 2015.**

Institución	Estudiantes			Nuevos Inscriptos			Reinscriptos			Egresados		
	Total	Mujeres	Varones	Total	Mujeres	Varones	Total	Mujeres	Varones	Total	Mujeres	Varones
<b>Total de las instituciones</b>	<b>1.491.452</b>	<b>858.853</b>	<b>632.599</b>	<b>343.171</b>	<b>197.708</b>	<b>145.463</b>	<b>1.148.281</b>	<b>661.145</b>	<b>487.136</b>	<b>83.042</b>	<b>50.537</b>	<b>32.505</b>
<b>Total Universidades Nacionales</b>	<b>1.459.774</b>	<b>839.601</b>	<b>620.173</b>	<b>333.046</b>	<b>191.808</b>	<b>141.238</b>	<b>1.126.728</b>	<b>647.793</b>	<b>478.935</b>	<b>80.648</b>	<b>49.282</b>	<b>31.366</b>
Artes	14.588	10.100	4.488	3.768	2.708	1.060	10.820	7.392	3.428	295	199	96
Arturo Jauretche	18.192	11.202	6.990	4.702	2.871	1.831	13.490	8.331	5.159	21	13	8
Avellaneda	8.090	4.492	3.598	4.602	2.585	2.017	3.488	1.907	1.581	92	57	35
Buenos Aires	291.744	177.230	114.514	56.334	34.688	21.646	235.410	142.542	92.868	18.192	11.472	6.720
Catamarca	11.895	6.783	5.112	2.867	1.572	1.295	9.028	5.211	3.817	432	275	157
Centro de la PBA	13.922	7.097	6.825	2.676	1.349	1.327	11.246	5.748	5.498	779	447	332
Chaco Austral	4.402	2.470	1.932	1.991	1.088	903	2.411	1.382	1.029	98	72	26
Chilecito	3.562	2.329	1.233	602	405	197	2.960	1.924	1.036	144	119	25
Comahue	30.461	19.151	11.310	7.801	4.823	2.978	22.660	14.328	8.332	984	659	325
Córdoba	114.344	71.326	43.018	24.530	15.254	9.276	89.814	56.072	33.742	7.213	4.837	2.376
Cuyo	32.597	20.099	12.498	7.376	4.232	3.144	25.221	15.867	9.354	2.281	1.424	857
Defensa	7.693	2.654	5.039	1.532	396	1.136	6.161	2.258	3.903	763	312	451
Entre Ríos	15.376	9.693	5.683	4.229	2.665	1.564	11.147	7.028	4.119	1.382	975	407
Formosa	11.496	7.241	4.255	3.224	1.905	1.319	8.272	5.336	2.936	445	298	147
Gral. Sarmiento	10.399	4.714	5.685	3.265	1.484	1.781	7.134	3.230	3.904	148	89	59
José C. Paz	12.237	7.969	4.268	3.822	2.437	1.385	8.415	5.532	2.883	49	24	25
Jujuy	17.224	9.928	7.296	5.244	3.199	2.045	11.980	6.729	5.251	268	170	98
La Matanza	38.777	21.292	17.485	6.972	3.673	3.299	31.805	17.619	14.186	3.095	1.907	1.188
La Pampa	10.020	6.419	3.601	2.668	1.760	908	7.352	4.659	2.693	418	257	161
La Plata	105.517	58.597	46.920	21.627	11.832	9.795	83.890	46.765	37.125	6.958	4.488	2.470
La Rioja	21.370	12.830	8.540	5.661	3.328	2.333	15.709	9.502	6.207	1.133	718	415
Lanús	15.511	9.209	6.302	3.310	1.847	1.463	12.201	7.362	4.839	460	319	141
Litoral	44.675	25.621	19.054	10.123	5.775	4.348	34.552	19.846	14.706	2.128	1.313	815
Lomas de Zamora	38.142	22.904	15.238	9.396	5.458	3.938	28.746	17.446	11.300	2.906	1.549	1.357
Luján	18.621	12.065	6.556	3.762	2.446	1.316	14.859	9.619	5.240	843	592	251
Mar del Plata	25.805	15.803	10.002	5.779	3.789	1.990	20.026	12.014	8.012	1.101	725	376
Misiones	22.923	13.929	8.994	6.284	3.803	2.481	16.639	10.126	6.513	892	585	307
Moreno	7.660	4.586	3.074	2.284	1.317	967	5.376	3.269	2.107	75	64	11
Nordeste	49.812	27.856	21.956	10.886	6.235	4.651	38.926	21.621	17.305	2.661	1.586	1.075
Noroeste de la PBA	6.640	3.619	3.021	1.539	895	644	5.101	2.724	2.377	243	156	87
Oeste	2.069	1.301	768	791	497	294	1.278	804	474	36	31	5
Patagonia Austral	7.349	5.063	2.286	2.726	1.816	910	4.623	3.247	1.376	93	79	14
Patagonia S. J. Bosco	14.106	9.043	5.063	4.169	2.737	1.432	9.937	6.306	3.631	494	315	179
Quilmes	26.537	16.033	10.504	7.650	4.381	3.269	18.887	11.652	7.235	1.143	780	363
Río Cuarto	15.547	9.348	6.199	3.469	2.207	1.262	12.078	7.141	4.937	874	499	375
Río Negro	8.241	4.866	3.355	3.213	1.862	1.351	5.028	3.024	2.004	278	170	108
Rosario	80.170	48.793	31.377	16.448	9.880	6.568	63.722	38.913	24.809	8.130	5.047	3.083
Salta	30.039	17.183	12.856	6.500	3.512	2.988	23.539	13.671	9.868	455	272	183
San Juan	21.368	11.924	9.444	4.033	2.209	1.824	17.335	9.715	7.620	677	373	304
San Luis	15.413	9.776	5.637	4.628	2.918	1.710	10.785	6.858	3.927	508	317	191
San Martín	13.682	7.713	5.969	3.829	2.196	1.633	9.853	5.517	4.336	1.190	805	385
Santiago del Estero	15.421	10.453	4.968	3.625	2.562	1.063	11.796	7.891	3.905	1.205	952	253
Sur	18.039	10.408	7.631	3.980	2.328	1.652	14.059	8.080	5.979	1.036	602	434
Tecnológica Nacional	82.652	17.841	64.811	17.085	3.990	13.095	65.567	13.851	51.716	5.144	1.524	3.620
Tierra del Fuego	1.952	1.003	949	884	459	425	1.068	544	524	-	-	-
Tres de Febrero	13.095	6.705	6.390	5.477	2.731	2.746	7.618	3.974	3.644	132	74	58
Tucumán	61.803	37.242	24.561	12.697	7.658	5.039	49.106	29.584	19.522	2.475	1.574	901
Villa María	6.187	4.029	2.158	2.053	1.404	649	4.134	2.625	1.509	279	167	112
Villa Mercedes	2.409	1.649	760	933	642	291	1.476	1.007	469	-	-	-
<b>Total Institutos Universitarios</b>	<b>7.797</b>	<b>3.312</b>	<b>4.485</b>	<b>3.029</b>	<b>1.243</b>	<b>1.786</b>	<b>4.768</b>	<b>2.069</b>	<b>2.699</b>	<b>1.405</b>	<b>575</b>	<b>830</b>
Gendarmería	1.472	334	1.138	340	72	268	1.132	262	870	245	69	176
DD.HH. Madres de Plaza de Mayo <sup>(1)</sup>	691	382	309	399	220	179	292	162	130	-	-	-
Policía Federal Argentina	4.293	2.179	2.114	1.700	787	913	2.593	1.392	1.201	649	332	317
Seguridad Marítima	1.341	417	924	590	164	426	751	253	498	511	174	337
<b>Total Universidad provincial</b>	<b>23.881</b>	<b>15.940</b>	<b>7.941</b>	<b>7.096</b>	<b>4.657</b>	<b>2.439</b>	<b>16.785</b>	<b>11.283</b>	<b>5.502</b>	<b>989</b>	<b>680</b>	<b>309</b>
Autónoma de Entre Ríos	22.500	15.031	7.469	6.321	4.154	2.167	16.179	10.877	5.302	865	597	268
Pedagógica	-	-	-	-	-	-	-	-	-	-	-	-
Sudoeste	1.381	909	472	775	503	272	606	406	200	124	83	41

**Notas:** (1) El Instituto Universitario de Derechos Humanos Madres de Plaza de Mayo fue fundada en el año 2015 sobre la estructura de la Universidad Madres de Plaza de Mayo (sector de gestión privado). Por lo tanto hasta el mencionado año se reporta la información en dicha Universidad Privada.

**Fuente:** Departamento de Información Universitaria - SPU.

**Cuadro 2.1.4.b - Estudiantes, nuevos inscriptos, reinscriptos y egresados de títulos de pregrado y grado por género según institución, en porcentajes. Instituciones universitarias de gestión estatal. Año 2015.**

Institución	Estudiantes			Nuevos Inscriptos			Reinscriptos			Egresados		
	Total	Mujeres	Varones	Total	Mujeres	Varones	Total	Mujeres	Varones	Total	Mujeres	Varones
<b>Total de las instituciones</b>	<b>100</b>	<b>57,6</b>	<b>42,4</b>	<b>100</b>	<b>57,6</b>	<b>42,4</b>	<b>100</b>	<b>57,6</b>	<b>42,4</b>	<b>100</b>	<b>60,9</b>	<b>39,1</b>
<b>Total Universidades Nacionales</b>	<b>100</b>	<b>57,6</b>	<b>42,4</b>	<b>100</b>	<b>57,7</b>	<b>42,3</b>	<b>100</b>	<b>57,6</b>	<b>42,4</b>	<b>100</b>	<b>61,3</b>	<b>38,7</b>
Artes	100	69,23	30,77	100	71,87	28,13	100	68,32	31,68	100	67,46	32,54
Arturo Jauretche	100	61,58	38,42	100	61,06	38,94	100	61,76	38,24	100	61,90	38,10
Avellaneda	100	55,53	44,47	100	56,17	43,83	100	54,67	45,33	100	61,96	38,04
Buenos Aires	100	60,75	39,25	100	61,58	38,42	100	60,55	39,45	100	63,06	36,94
Catamarca	100	57,02	42,98	100	54,83	45,17	100	57,72	42,28	100	63,66	36,34
Centro de la PBA	100	50,98	49,02	100	50,41	49,59	100	51,11	48,89	100	57,38	42,62
Chaco Austral	100	56,11	43,89	100	54,65	45,35	100	57,32	42,68	100	73,47	26,53
Chilecito	100	65,38	34,62	100	67,28	32,72	100	65,00	35,00	100	82,64	17,36
Comahue	100	62,87	37,13	100	61,83	38,17	100	63,23	36,77	100	66,97	33,03
Córdoba	100	62,38	37,62	100	62,19	37,81	100	62,43	37,57	100	67,06	32,94
Cuyo	100	61,66	38,34	100	57,38	42,62	100	62,91	37,09	100	62,43	37,57
Defensa	100	34,50	65,50	100	25,85	74,15	100	36,65	63,35	100	40,89	59,11
Entre Ríos	100	63,04	36,96	100	63,02	36,98	100	63,05	36,95	100	70,55	29,45
Formosa	100	62,99	37,01	100	59,09	40,91	100	64,51	35,49	100	66,97	33,03
Gral. Sarmiento	100	45,33	54,67	100	45,45	54,55	100	45,28	54,72	100	60,14	39,86
José C. Paz	100	65,12	34,88	100	63,76	36,24	100	65,74	34,26	100	48,98	51,02
Jujuy	100	57,64	42,36	100	61,00	39,00	100	56,17	43,83	100	63,43	36,57
La Matanza	100	54,91	45,09	100	52,68	47,32	100	55,40	44,60	100	61,62	38,38
La Pampa	100	64,06	35,94	100	65,97	34,03	100	63,37	36,63	100	61,48	38,52
La Plata	100	55,53	44,47	100	54,71	45,29	100	55,75	44,25	100	64,50	35,50
La Rioja	100	60,04	39,96	100	58,79	41,21	100	60,49	39,51	100	63,37	36,63
Lanús	100	59,37	40,63	100	55,80	44,20	100	60,34	39,66	100	69,35	30,65
Litoral	100	57,35	42,65	100	57,05	42,95	100	57,44	42,56	100	61,70	38,30
Lomas de Zamora	100	60,05	39,95	100	58,09	41,91	100	60,69	39,31	100	53,30	46,70
Luján	100	64,79	35,21	100	65,02	34,98	100	64,74	35,26	100	70,23	29,77
Mar del Plata	100	61,24	38,76	100	65,56	34,44	100	59,99	40,01	100	65,85	34,15
Misiones	100	60,76	39,24	100	60,52	39,48	100	60,86	39,14	100	65,58	34,42
Moreno	100	59,87	40,13	100	57,66	42,34	100	60,81	39,19	100	85,33	14,67
Nordeste	100	55,92	44,08	100	57,28	42,72	100	55,54	44,46	100	59,60	40,40
Noroeste de la PBA	100	54,50	45,50	100	58,15	41,85	100	53,40	46,60	100	64,20	35,80
Oeste	100	62,88	37,12	100	62,83	37,17	100	62,91	37,09	100	86,11	13,89
Patagonia Austral	100	68,89	31,11	100	66,62	33,38	100	70,24	29,76	100	84,95	15,05
Patagonia S. J. Bosco	100	64,11	35,89	100	65,65	34,35	100	63,46	36,54	100	63,77	36,23
Quilmes	100	60,42	39,58	100	57,27	42,73	100	61,69	38,31	100	68,24	31,76
Río Cuarto	100	60,13	39,87	100	63,62	36,38	100	59,12	40,88	100	57,09	42,91
Río Negro	100	59,29	40,71	100	57,95	42,05	100	60,14	39,86	100	61,15	38,85
Rosario	100	60,86	39,14	100	60,07	39,93	100	61,07	38,93	100	62,08	37,92
Salta	100	57,20	42,80	100	54,03	45,97	100	58,08	41,92	100	59,78	40,22
San Juan	100	55,80	44,20	100	54,77	45,23	100	56,04	43,96	100	55,10	44,90
San Luis	100	63,43	36,57	100	63,05	36,95	100	63,59	36,41	100	62,40	37,60
San Martín	100	56,37	43,63	100	57,35	42,65	100	55,99	44,01	100	67,65	32,35
Santiago del Estero	100	67,78	32,22	100	70,68	29,32	100	66,90	33,10	100	79,00	21,00
Sur	100	57,70	42,30	100	58,49	41,51	100	57,47	42,53	100	58,11	41,89
Tecnológica Nacional	100	21,59	78,41	100	23,35	76,65	100	21,12	78,88	100	29,63	70,37
Tierra del Fuego	100	51,38	48,62	100	51,92	48,08	100	50,94	49,06	-	-	-
Tres de Febrero	100	51,20	48,80	100	49,86	50,14	100	52,17	47,83	100	56,06	43,94
Tucumán	100	60,26	39,74	100	60,31	39,69	100	60,25	39,75	100	63,60	36,40
Villa María	100	65,12	34,88	100	68,39	31,61	100	63,50	36,50	100	59,86	40,14
Villa Mercedes	100	68,45	31,55	100	68,81	31,19	100	68,22	31,78	-	-	-
<b>Total Institutos Universitarios</b>	<b>100</b>	<b>38,5</b>	<b>61,5</b>	<b>100</b>	<b>35,9</b>	<b>64,1</b>	<b>100</b>	<b>39,6</b>	<b>60,4</b>	<b>100</b>	<b>40,9</b>	<b>59,1</b>
Gendarmería	100	22,69	77,31	100	21,18	78,82	100	23,14	76,86	100	28,16	71,84
DD.HH. Madres de Plaza de Mayo <sup>(1)</sup>	100	55,28	44,72	100	55,14	44,86	100	55,48	44,52	-	-	-
Policía Federal Argentina	100	50,76	49,24	100	46,29	53,71	100	53,68	46,32	100	51,16	48,84
Seguridad Marítima	100	31,10	68,90	100	27,80	72,20	100	33,69	66,31	100	34,05	65,95
<b>Total Universidad provincial</b>	<b>100</b>	<b>66,7</b>	<b>33,3</b>	<b>100</b>	<b>65,6</b>	<b>34,4</b>	<b>100</b>	<b>67,2</b>	<b>32,8</b>	<b>100</b>	<b>68,8</b>	<b>31,2</b>
Autónoma de Entre Ríos	100	66,80	33,20	100	65,72	34,28	100	67,23	32,77	100	69,02	30,98
Pedagógica	-	-	-	-	-	-	-	-	-	-	-	-
Sudoeste	100	65,82	34,18	100	64,90	35,10	100	67,00	33,00	100	66,94	33,06

**Notas:** (1) El Instituto Universitario de Derechos Humanos Madres de Plaza de Mayo fue fundada en el año 2015 sobre la estructura de la Universidad Madres de Plaza de Mayo (sector de gestión privado). Por lo tanto hasta el mencionado año se reporta la información en dicha Universidad Privada.

**Fuente:** Departamento de Información Universitaria - SPU

**Cuadro 2.1.5 - Estudiantes de títulos de pregrado y grado por grupos de edad según institución, en valores absolutos y en porcentaje. Instituciones universitarias de gestión estatal. Año 2015.**

Institución	Total	Grupos de edad				Grupos de edad %			
		Hasta 19	20 a 24	25 a 29	30 y más	Hasta 19	20 a 24	25 a 29	30 y más
<b>Total de las instituciones</b>	<b>1.491.452</b>	<b>172.623</b>	<b>586.514</b>	<b>357.770</b>	<b>374.545</b>	<b>11,6</b>	<b>39,3</b>	<b>24,0</b>	<b>25,1</b>
<b>Total Universidades Nacionales</b>	<b>1.459.774</b>	<b>169.836</b>	<b>573.834</b>	<b>350.033</b>	<b>366.071</b>	<b>11,7</b>	<b>39,3</b>	<b>24,0</b>	<b>25,1</b>
Artes	14.588	949	4.731	4.394	4.514	6,5	32,4	30,1	30,9
Arturo Jauretche	18.192	1.229	6.162	3.896	6.905	6,8	33,9	21,4	38,0
Avellaneda	8.090	635	2.403	1.526	3.526	7,8	29,7	18,9	43,6
Buenos Aires	291.744	42.082	122.160	70.106	57.396	14,4	41,9	24,0	19,7
Catamarca	11.895	1.436	4.432	2.703	3.324	12,1	37,3	22,7	27,9
Centro de la PBA	13.922	1.590	5.617	3.469	3.246	11,4	40,3	24,9	23,3
Chaco Austral	4.402	664	1.827	1.027	884	15,1	41,5	23,3	20,1
Chilecito	3.562	237	963	674	1.688	6,7	27,0	18,9	47,4
Comahue	30.461	2.986	10.919	6.708	9.848	9,8	35,8	22,0	32,3
Córdoba	114.344	13.446	49.936	26.859	24.103	11,8	43,7	23,5	21,1
Cuyo	32.597	4.977	13.960	7.554	6.106	15,3	42,8	23,2	18,7
Defensa	7.693	605	2.827	1.953	2.308	7,9	36,7	25,4	30,0
Entre Ríos	15.376	1.674	5.321	3.458	4.923	10,9	34,6	22,5	32,0
Formosa	11.496	1.553	5.122	2.598	2.223	13,5	44,6	22,6	19,3
Gral. Sarmiento	10.399	903	3.877	2.604	3.015	8,7	37,3	25,0	29,0
José C. Paz	12.237	713	3.617	2.378	5.529	5,8	29,6	19,4	45,2
Jujuy	17.224	1.688	6.508	3.810	5.218	9,8	37,8	22,1	30,3
La Matanza	38.777	3.420	15.528	10.062	9.767	8,8	40,0	25,9	25,2
La Pampa	10.020	1.203	4.024	2.502	2.291	12,0	40,2	25,0	22,9
La Plata	105.517	9.528	43.551	28.207	24.231	9,0	41,3	26,7	23,0
La Rioja	21.370	2.649	9.054	5.069	4.598	12,4	42,4	23,7	21,5
Lanús	15.511	1.011	4.809	3.711	5.980	6,5	31,0	23,9	38,6
Litoral	44.675	4.736	16.079	11.123	12.737	10,6	36,0	24,9	28,5
Lomas de Zamora	38.142	2.868	11.716	8.915	14.643	7,5	30,7	23,4	38,4
Luján	18.621	1.873	7.540	4.440	4.768	10,1	40,5	23,8	25,6
Mar del Plata	25.805	3.992	10.035	5.749	6.029	15,5	38,9	22,3	23,4
Misiones	22.923	2.712	9.582	5.594	5.035	11,8	41,8	24,4	22,0
Moreno	7.660	721	2.773	1.517	2.649	9,4	36,2	19,8	34,6
Nordeste	49.812	6.077	20.213	11.936	11.586	12,2	40,6	24,0	23,3
Noroeste de la PBA	6.640	803	3.063	1.849	925	12,1	46,1	27,8	13,9
Oeste	2.069	131	663	439	836	6,3	32,0	21,2	40,4
Patagonia Austral	7.349	478	2.298	1.938	2.635	6,5	31,3	26,4	35,9
Patagonia S. J. Bosco	14.106	1.649	5.035	3.312	4.110	11,7	35,7	23,5	29,1
Quilmes	26.537	2.100	5.780	6.054	12.603	7,9	21,8	22,8	47,5
Río Cuarto	15.547	2.218	7.099	3.600	2.630	14,3	45,7	23,2	16,9
Río Negro	8.241	992	3.408	1.562	2.279	12,0	41,4	19,0	27,7
Rosario	80.170	9.727	31.994	19.646	18.803	12,1	39,9	24,5	23,5
Salta	30.039	3.494	12.377	6.585	7.583	11,6	41,2	21,9	25,2
San Juan	21.368	2.286	9.258	5.318	4.506	10,7	43,3	24,9	21,1
San Luis	15.413	2.150	6.471	3.489	3.303	13,9	42,0	22,6	21,4
San Martín	13.682	896	4.425	3.399	4.962	6,5	32,3	24,8	36,3
Santiago del Estero	15.421	1.277	3.892	3.342	6.910	8,3	25,2	21,7	44,8
Sur	18.039	2.634	8.048	4.571	2.786	14,6	44,6	25,3	15,4
Tecnológica Nacional	82.652	12.198	34.767	20.054	15.633	14,8	42,1	24,3	18,9
Tierra del Fuego	1.952	198	722	409	623	10,1	37,0	21,0	31,9
Tres de Febrero	13.095	807	3.362	2.961	5.965	6,2	25,7	22,6	45,6
Tucumán	61.803	6.625	22.351	14.952	17.875	10,7	36,2	24,2	28,9
Villa María	6.187	771	2.494	1.494	1.428	12,5	40,3	24,1	23,1
Villa Mercedes	2.409	245	1.041	517	606	10,2	43,2	21,5	25,2
<b>Total Institutos Universitarios</b>	<b>7.797</b>	<b>588</b>	<b>3.416</b>	<b>1.777</b>	<b>2.016</b>	<b>7,5</b>	<b>43,8</b>	<b>22,8</b>	<b>25,9</b>
Gendarmería	1.472	160	807	411	94	10,9	54,8	27,9	6,4
DD.HH. Madres de Plaza de Mayo	691	9	76	145	461	1,3	11,0	21,0	66,7
Policia Federal Argentina	4.293	287	1.626	1.041	1.339	6,7	37,9	24,2	31,2
Seguridad Marítima	1.341	132	907	180	122	9,8	67,6	13,4	9,1
<b>Total Universidad provincial</b>	<b>23.881</b>	<b>2.199</b>	<b>9.264</b>	<b>5.960</b>	<b>6.458</b>	<b>9,2</b>	<b>38,8</b>	<b>25,0</b>	<b>27,0</b>
Autónoma de Entre Ríos	22.500	2.095	8.870	5.683	5.852	9,3	39,4	25,3	26,0
Pedagógica	-	-	-	-	-	-	-	-	-
Sudoeste	1381	104	394	277	606	7,5	28,5	20,1	43,9

Fuente: Departamento de Información Universitaria - SPU.

**Cuadro 2.1.6 - Nuevos inscriptos de títulos de pregrado y grado por grupos de edad según institución, en valores absolutos y en porcentaje. Instituciones universitarias de gestión estatal. Año 2015.**

Institución	Total	Grupos de edad				Grupos de edad %			
		Hasta 19	20 a 24	25 a 29	30 y más	Hasta 19	20 a 24	25 a 29	30 y más
<b>Total de las instituciones</b>	<b>343.171</b>	<b>128.568</b>	<b>109.908</b>	<b>44.136</b>	<b>60.559</b>	<b>37,5</b>	<b>32,0</b>	<b>12,9</b>	<b>17,6</b>
<b>Total Universidades Nacionales</b>	<b>333.046</b>	<b>126.322</b>	<b>106.017</b>	<b>42.571</b>	<b>58.136</b>	<b>37,9</b>	<b>31,8</b>	<b>12,8</b>	<b>17,5</b>
Artes	3.768	753	1.409	747	859	20,0	37,4	19,8	22,8
Arturo Jauretche	4.702	926	1.598	873	1.305	19,7	34,0	18,6	27,8
Avellaneda	4.602	540	1.224	838	2.000	11,7	26,6	18,2	43,5
Buenos Aires	56.334	30.499	16.302	5.118	4.415	54,1	28,9	9,1	7,8
Catamarca	2.867	1.128	897	348	494	39,3	31,3	12,1	17,2
Centro de la PBA	2.676	1.218	765	264	429	45,5	28,6	9,9	16,0
Chaco Austral	1.991	539	526	388	538	27,1	26,4	19,5	27,0
Chilecito	602	138	175	86	203	22,9	29,1	14,3	33,7
Comahue	7.801	2.386	2.418	921	2.076	30,6	31,0	11,8	26,6
Córdoba	24.530	10.161	8.557	2.766	3.046	41,4	34,9	11,3	12,4
Cuyo	7.376	3.318	2.181	818	1.059	45,0	29,6	11,1	14,4
Defensa	1.532	436	632	196	268	28,5	41,3	12,8	17,5
Entre Ríos	4.229	1.361	1.306	579	983	32,2	30,9	13,7	23,2
Formosa	3.224	1.162	1.282	418	362	36,0	39,8	13,0	11,2
Gral. Sarmiento	3.265	721	1.223	615	706	22,1	37,5	18,8	21,6
José C. Paz	3.822	577	1.219	656	1.370	15,1	31,9	17,2	35,8
Jujuy	5.244	1.440	2.162	742	900	27,5	41,2	14,1	17,2
La Matanza	6.972	2.686	2.612	837	837	38,5	37,5	12,0	12,0
La Pampa	2.668	900	804	372	592	33,7	30,1	13,9	22,2
La Plata	21.627	7.001	8.136	3.119	3.371	32,4	37,6	14,4	15,6
La Rioja	5.661	2.069	1.925	749	918	36,5	34,0	13,2	16,2
Lanús	3.310	746	1.109	546	909	22,5	33,5	16,5	27,5
Litoral	10.123	3.669	2.653	1.228	2.573	36,2	26,2	12,1	25,4
Lomas de Zamora	9.396	2.194	2.997	1.642	2.563	23,4	31,9	17,5	27,3
Luján	3.762	1.386	1.205	510	661	36,8	32,0	13,6	17,6
Mar del Plata	5.779	2.260	1.763	625	1.131	39,1	30,5	10,8	19,6
Misiones	6.284	2.122	2.413	869	880	33,8	38,4	13,8	14,0
Moreno	2.284	563	718	367	636	24,6	31,4	16,1	27,8
Nordeste	10.886	4.573	3.396	1.256	1.661	42,0	31,2	11,5	15,3
Noroeste de la PBA	1.539	609	507	169	254	39,6	32,9	11,0	16,5
Oeste	791	95	232	156	308	12,0	29,3	19,7	38,9
Patagonia Austral	2.726	413	873	633	807	15,2	32,0	23,2	29,6
Patagonia S. J. Bosco	4.169	1.354	1.333	528	954	32,5	32,0	12,7	22,9
Quilmes	7.650	1.862	1.974	1.448	2.366	24,3	25,8	18,9	30,9
Río Cuarto	3.469	1.621	1.064	366	418	46,7	30,7	10,6	12,0
Río Negro	3.213	834	1.147	452	780	26,0	35,7	14,1	24,3
Rosario	16.448	7.354	4.792	2.174	2.128	44,7	29,1	13,2	12,9
Salta	6.500	2.750	2.598	605	547	42,3	40,0	9,3	8,4
San Juan	4.033	1.691	1.521	423	398	41,9	37,7	10,5	9,9
San Luis	4.628	1.746	1.684	548	650	37,7	36,4	11,8	14,0
San Martín	3.829	682	1.128	771	1.248	17,8	29,5	20,1	32,6
Santiago del Estero	3.625	954	889	563	1.219	26,3	24,5	15,5	33,6
Sur	3.980	2.041	1.163	361	415	51,3	29,2	9,1	10,4
Tecnológica Nacional	17.085	8.196	5.018	1.893	1.978	48,0	29,4	11,1	11,6
Tierra del Fuego	884	149	246	192	297	16,9	27,8	21,7	33,6
Tres de Febrero	5.477	720	1.500	1.092	2.165	13,1	27,4	19,9	39,5
Tucumán	12.697	5.025	3.717	1.158	2.797	39,6	29,3	9,1	22,0
Villa María	2.053	556	666	352	479	27,1	32,4	17,1	23,3
Villa Mercedes	933	198	358	194	183	21,2	38,4	20,8	19,6
<b>Total Institutos Universitarios</b>	<b>3.029</b>	<b>470</b>	<b>1.190</b>	<b>473</b>	<b>896</b>	<b>15,5</b>	<b>39,3</b>	<b>15,6</b>	<b>29,6</b>
Gendarmería	340	117	146	12	65	34,4	42,9	3,5	19,1
DD.HH. Madres de Plaza de Mayo	399	9	60	88	242	2,3	15,0	22,1	60,7
Policía Federal Argentina	1.700	229	639	306	526	13,5	37,6	18,0	30,9
Seguridad Marítima	590	115	345	67	63	19,5	58,5	11,4	10,7
<b>Total Universidad provincial</b>	<b>7.096</b>	<b>1.776</b>	<b>2.701</b>	<b>1.092</b>	<b>1.527</b>	<b>25,0</b>	<b>38,1</b>	<b>15,4</b>	<b>21,5</b>
Autónoma de Entre Ríos	6.321	1.686	2.494	958	1.183	26,7	39,5	15,2	18,7
Pedagógica	-	-	-	-	-	-	-	-	-
Sudoeste	775	90	207	134	344	11,6	26,7	17,3	44,4

Fuente: Departamento de Información Universitaria - SPU



**Cuadro 2.1.7 - Reinscriptos de títulos de pregrado y grado por cantidad de materias aprobadas en el año informado, según institución. Instituciones universitarias de gestión estatal. Año 2015.**

	Total	Cantidad de Materias Aprobadas							Cantidad de Materias Aprobadas %						
		0	1	2	3	4	5	6 o más	0	1	2	3	4	5	6 o más
<b>Total de las instituciones</b>	<b>1.148.281</b>	<b>393.569</b>	<b>173.651</b>	<b>135.785</b>	<b>107.238</b>	<b>86.018</b>	<b>66.378</b>	<b>152.857</b>	<b>34,3</b>	<b>15,1</b>	<b>11,8</b>	<b>9,3</b>	<b>7,5</b>	<b>5,8</b>	<b>13,3</b>
<b>Total Universidades Nacionales</b>	<b>1.126.728</b>	<b>387.356</b>	<b>171.219</b>	<b>133.918</b>	<b>105.731</b>	<b>84.629</b>	<b>65.129</b>	<b>145.961</b>	<b>34,4</b>	<b>15,2</b>	<b>11,9</b>	<b>9,4</b>	<b>7,5</b>	<b>5,8</b>	<b>13,0</b>
Artes	10.820	2.065	1.438	1.266	1.128	976	842	3.105	19,1	13,3	11,7	10,4	9,0	7,8	28,7
Arturo Jauretche <sup>(1)</sup>	13.490	...	...	...	...	...	...	...	...	...	...	...	...	...	...
Avellaneda	3.488	984	389	345	302	294	263	911	28,2	11,2	9,9	8,7	8,4	7,5	26,1
Buenos Aires	235.410	71.497	36.875	31.316	26.141	21.713	16.672	31.196	30,4	15,7	13,3	11,1	9,2	7,1	13,3
Catamarca	9.028	3.841	1.487	1.019	757	504	466	954	42,5	16,5	11,3	8,4	5,6	5,2	10,6
Centro de la PBA	11.246	4.135	1.766	1.205	1.030	861	650	1.599	36,8	15,7	10,7	9,2	7,7	5,8	14,2
Chaco Austral	2.411	865	335	289	243	181	148	350	35,9	13,9	12,0	10,1	7,5	6,1	14,5
Chilecito <sup>(1)</sup>	2.960	...	...	...	...	...	...	...	...	...	...	...	...	...	...
Comahue	22.660	10.672	3.567	2.505	1.878	1.313	969	1.756	47,1	15,7	11,1	8,3	5,8	4,3	7,7
Córdoba	89.814	42.037	17.408	10.573	6.961	4.578	3.165	5.092	46,8	19,4	11,8	7,8	5,1	3,5	5,7
Cuyo	25.221	6.731	4.088	3.365	2.564	2.108	1.519	4.846	26,7	16,2	13,3	10,2	8,4	6,0	19,2
Defensa	6.161	2.022	577	393	317	284	290	2.278	32,8	9,4	6,4	5,1	4,6	4,7	37,0
Entre Ríos	11.147	2.986	1.956	1.348	1.114	826	872	2.045	26,8	17,5	12,1	10,0	7,4	7,8	18,3
Formosa	8.272	4.119	1.333	841	619	423	304	633	49,8	16,1	10,2	7,5	5,1	3,7	7,7
Gral. Sarmiento	7.134	2.637	1.413	933	656	516	387	592	37,0	19,8	13,1	9,2	7,2	5,4	8,3
José C. Paz <sup>(1)</sup>	8.415	...	...	...	...	...	...	...	...	...	...	...	...	...	...
Jujuy	11.980	6.657	1.648	1.142	762	592	382	797	55,6	13,8	9,5	6,4	4,9	3,2	6,7
La Matanza	31.805	10.610	3.348	3.985	3.425	2.886	2.270	5.281	33,4	10,5	12,5	10,8	9,1	7,1	16,6
La Pampa	7.352	2.295	1.244	1.054	836	649	437	837	31,2	16,9	14,3	11,4	8,8	5,9	11,4
La Plata	83.890	26.084	14.356	10.524	8.525	7.003	5.612	11.786	31,1	17,1	12,5	10,2	8,3	6,7	14,0
La Rioja	15.709	5.295	2.472	1.821	1.616	1.173	1.028	2.304	33,7	15,7	11,6	10,3	7,5	6,5	14,7
Lanús	12.201	5.508	1.419	1.111	879	672	580	2.032	45,1	11,6	9,1	7,2	5,5	4,8	16,7
Litoral	34.552	12.242	5.067	3.890	3.411	2.917	2.224	4.801	35,4	14,7	11,3	9,9	8,4	6,4	13,9
Lomas de Zamora	28.746	10.846	3.365	3.443	2.896	2.318	1.724	4.154	37,7	11,7	12,0	10,1	8,1	6,0	14,5
Luján	14.859	5.678	2.589	1.989	1.436	1.079	721	1.367	38,2	17,4	13,4	9,7	7,3	4,9	9,2
Mar del Plata	20.026	5.936	3.303	2.658	2.145	1.723	1.399	2.862	29,6	16,5	13,3	10,7	8,6	7,0	14,3
Misiones	16.639	6.605	2.387	1.729	1.313	1.122	963	2.520	39,7	14,3	10,4	7,9	6,7	5,8	15,1
Moreno <sup>(1)</sup>	5.376	...	...	...	...	...	...	...	...	...	...	...	...	...	...
Nordeste	38.926	12.700	6.055	5.479	4.303	3.230	2.326	4.833	32,6	15,6	14,1	11,1	8,3	6,0	12,4
Noroeste de la PBA	5.101	1.809	786	579	475	377	309	766	35,5	15,4	11,4	9,3	7,4	6,1	15,0
Oeste	1.278	417	191	104	107	96	85	278	32,6	14,9	8,1	8,4	7,5	6,7	21,8
Patagonia Austral	4.623	2.304	683	441	356	252	192	395	49,8	14,8	9,5	7,7	5,5	4,2	8,5
Patagonia S. J. Bosco	9.937	4.714	1.780	1.234	816	552	379	462	47,4	17,9	12,4	8,2	5,6	3,8	4,6
Quilmes	18.887	9.029	2.092	1.727	1.485	1.223	1.025	2.306	47,8	11,1	9,1	7,9	6,5	5,4	12,2
Río Cuarto	12.078	3.422	1.774	1.456	1.183	1.008	833	2.402	28,3	14,7	12,1	9,8	8,3	6,9	19,9
Río Negro	5.028	1.298	797	634	500	376	335	1.088	25,8	15,9	12,6	9,9	7,5	6,7	21,6
Rosario	63.722	24.498	9.126	6.844	5.477	4.678	3.561	9.538	38,4	14,3	10,7	8,6	7,3	5,6	15,0
Salta	23.539	12.775	3.711	2.353	1.602	1.140	706	1.252	54,3	15,8	10,0	6,8	4,8	3,0	5,3
San Juan	17.335	7.353	2.753	2.054	1.480	1.191	871	1.633	42,4	15,9	11,8	8,5	6,9	5,0	9,4
San Luis	10.785	3.984	1.866	1.397	920	704	554	1.360	36,9	17,3	13,0	8,5	6,5	5,1	12,6
San Martín	9.853	2.760	1.431	1.185	889	795	653	2.140	28,0	14,5	12,0	9,0	8,1	6,6	21,7
Santiago del Estero	11.796	4.404	1.977	1.252	1.000	770	518	1.875	37,3	16,8	10,6	8,5	6,5	4,4	15,9
Sur	14.059	4.038	2.338	1.704	1.529	1.336	1.124	1.990	28,7	16,6	12,1	10,9	9,5	8,0	14,2
Tecnológica Nacional	65.567	17.968	10.037	9.282	6.739	5.395	4.152	11.994	27,4	15,3	14,2	10,3	8,2	6,3	18,3
Tierra del Fuego <sup>(1)</sup>	1.068	...	...	...	...	...	...	...	...	...	...	...	...	...	...
Tres de Febrero	7.618	1.414	958	991	963	1.070	874	1.348	18,6	12,6	13,0	12,6	14,0	11,5	17,7
Tucumán	49.106	19.659	8.100	5.862	4.488	3.314	2.413	5.270	40,0	16,5	11,9	9,1	6,7	4,9	10,7
Villa María	4.134	463	934	596	465	411	332	933	11,2	22,6	14,4	11,2	9,9	8,0	22,6
Villa Mercedes <sup>(1)</sup>	1.476	...	...	...	...	...	...	...	...	...	...	...	...	...	...
<b>Total Institutos Universitarios</b>	<b>4.768</b>	<b>456</b>	<b>219</b>	<b>173</b>	<b>162</b>	<b>200</b>	<b>207</b>	<b>3.351</b>	<b>9,6</b>	<b>4,6</b>	<b>3,6</b>	<b>3,4</b>	<b>4,2</b>	<b>4,3</b>	<b>70,3</b>
Gendarmería	1.132	175	-	-	-	-	-	957	15,5	0,0	0,0	0,0	0,0	0,0	84,5
DD.HH. Madres de Plaza de Mayo	292	43	38	43	37	38	52	41	14,7	13,0	14,7	12,7	13,0	17,8	14,0
Policía Federal Argentina	2.593	202	76	123	116	157	153	1.766	7,8	2,9	4,7	4,5	6,1	5,9	68,1
Seguridad Marítima	751	36	105	7	9	5	2	587	4,8	14,0	0,9	1,2	0,7	0,3	78,2
<b>Total Universidad provincial</b>	<b>16.785</b>	<b>5.757</b>	<b>2.213</b>	<b>1.694</b>	<b>1.345</b>	<b>1.189</b>	<b>1.042</b>	<b>3.545</b>	<b>34,3</b>	<b>13,2</b>	<b>10,1</b>	<b>8,0</b>	<b>7,1</b>	<b>6,2</b>	<b>21,1</b>
Autónoma de Entre Ríos	16.179	5.588	2.113	1.649	1.286	1.137	986	3.420	34,5	13,1	10,2	7,9	7,0	6,1	21,1
Pedagógica	-	-	-	-	-	-	-	-	-	-	-	-	-	-	-
Sudoeste	606	169	100	45	59	52	56	125	27,9	16,5	7,4	9,7	8,6	9,2	20,6

**Nota:** (1) Los totales no coinciden con la distribución por materias aprobadas, dado que ésta distribución no incluye a las Universidades Arturo Jauretche, Chilecito, José C. Paz, Moreno, Tierra del Fuego y Villa Mercedes.

**Fuente:** Departamento de Información Universitaria - SPU

**Cuadro 2.1.8 - Nuevos Inscriptos y reinscriptos de títulos de pregrado y grado con 2 o más materias aprobadas, según institución.**  
Instituciones universitarias de gestión estatal. Año 2015.

Institución	Total (I+II)		Nuevos Inscriptos (I)		Reinscriptos con 2 o más materias aprobadas (II)		Total Estudiantes	Relación Porcentual (I+II)/Total Estudiantes
	Abs.	%	Abs.	%	Abs.	%		
<b>Total de las instituciones</b>	<b>901.327</b>	<b>100,0</b>	<b>343.171</b>	<b>38,1</b>	<b>558.156</b>	<b>61,9</b>	<b>1.491.452</b>	<b>60,4</b>
<b>Total Universidades Nacionales</b>	<b>878.294</b>	<b>100,0</b>	<b>333.046</b>	<b>37,9</b>	<b>545.248</b>	<b>62,1</b>	<b>1.459.774</b>	<b>60,2</b>
Artes	11.085	100,0	3.768	34,0	7.317	67,6	14.588	76,0
Arturo Jauretche	9.339	100,0	4.702	50,3	4.637	34,4	18.192	51,3
Avellaneda	6.717	100,0	4.602	68,5	2.115	60,6	8.090	83,0
Buenos Aires	183.372	100,0	56.334	30,7	127.038	54,0	291.744	62,9
Catamarca	6.567	100,0	2.867	43,7	3.700	41,0	11.895	55,2
Centro de la PBA	8.021	100,0	2.676	33,4	5.345	47,5	13.922	57,6
Chaco Austral	3.202	100,0	1.991	62,2	1.211	50,2	4.402	72,7
Chilecito	1.214	100,0	602	49,6	612	20,7	3.562	34,1
Comahue	16.222	100,0	7.801	48,1	8.421	37,2	30.461	53,3
Córdoba	54.899	100,0	24.530	44,7	30.369	33,8	114.344	48,0
Cuyo	21.778	100,0	7.376	33,9	14.402	57,1	32.597	66,8
Defensa	5.094	100,0	1.532	30,1	3.562	69,9	7.693	66,2
Entre Ríos	10.434	100,0	4.229	40,5	6.205	55,7	15.376	67,9
Formosa	6.044	100,0	3.224	53,3	2.820	34,1	11.496	52,6
Gral. Sarmiento	6.349	100,0	3.265	51,4	3.084	43,2	10.399	61,1
José C. Paz	6.675	100,0	3.822	57,3	2.853	33,9	12.237	54,5
Jujuy	8.919	100,0	5.244	58,8	3.675	30,7	17.224	51,8
La Matanza	24.819	100,0	6.972	28,1	17.847	56,1	38.777	64,0
La Pampa	6.481	100,0	2.668	41,2	3.813	51,9	10.020	64,7
La Plata	65.077	100,0	21.627	33,2	43.450	51,8	105.517	61,7
La Rioja	13.603	100,0	5.661	41,6	7.942	50,6	21.370	63,7
Lanús	8.584	100,0	3.310	38,6	5.274	43,2	15.511	55,3
Litoral	27.366	100,0	10.123	37,0	17.243	49,9	44.675	61,3
Lomas de Zamora	23.931	100,0	9.396	39,3	14.535	50,6	38.142	62,7
Luján	10.354	100,0	3.762	36,3	6.592	44,4	18.621	55,6
Mar del Plata	16.566	100,0	5.779	34,9	10.787	53,9	25.805	64,2
Misiones	13.931	100,0	6.284	45,1	7.647	46,0	22.923	60,8
Moreno	3.591	100,0	2.284	63,6	1.307	24,3	7.660	46,9
Nordeste	31.057	100,0	10.886	35,1	20.171	51,8	49.812	62,3
Noroeste de la PBA	4.045	100,0	1.539	38,0	2.506	49,1	6.640	60,9
Oeste	1.461	100,0	791	54,1	670	52,4	2.069	70,6
Patagonia Austral	4.362	100,0	2.726	62,5	1.636	35,4	7.349	59,4
Patagonia S. J. Bosco	7.612	100,0	4.169	54,8	3.443	34,6	14.106	54,0
Quilmes	15.416	100,0	7.650	49,6	7.766	41,1	26.537	58,1
Río Cuarto	10.351	100,0	3.469	33,5	6.882	57,0	15.547	66,6
Río Negro	6.146	100,0	3.213	52,3	2.933	58,3	8.241	74,6
Rosario	46.546	100,0	16.448	35,3	30.098	47,2	80.170	58,1
Salta	13.553	100,0	6.500	48,0	7.053	30,0	30.039	45,1
San Juan	11.262	100,0	4.033	35,8	7.229	41,7	21.368	52,7
San Luis	9.563	100,0	4.628	48,4	4.935	45,8	15.413	62,0
San Martín	9.491	100,0	3.829	40,3	5.662	57,5	13.682	69,4
Santiago del Estero	9.040	100,0	3.625	40,1	5.415	45,9	15.421	58,6
Sur	11.663	100,0	3.980	34,1	7.683	54,6	18.039	64,7
Tecnológica Nacional	54.647	100,0	17.085	31,3	37.562	57,3	82.652	66,1
Tierra del Fuego	1.069	100,0	884	82,7	185	17,3	1.952	54,8
Tres de Febrero	10.723	100,0	5.477	51,1	5.246	68,9	13.095	81,9
Tucumán	34.044	100,0	12.697	37,3	21.347	43,5	61.803	55,1
Villa María	4.790	100,0	2.053	42,9	2.737	66,2	6.187	77,4
Villa Mercedes	1.219	100,0	933	76,5	286	19,4	2.409	50,6
<b>Total Institutos Universitarios</b>	<b>7.122</b>	<b>100,0</b>	<b>3.029</b>	<b>42,5</b>	<b>4.093</b>	<b>57,5</b>	<b>7.797</b>	<b>91,3</b>
Gendarmería	1.297	100,0	340	26,2	957	84,5	1.472	88,1
DD.HH. Madres de Plaza de Mayo	610	100,0	399	65,4	211	72,3	691	88,3
Policía Federal Argentina	4.015	100,0	1.700	42,3	2.315	89,3	4.293	93,5
Seguridad Marítima	1.200	100,0	590	49,2	610	81,2	1.341	89,5
<b>Total Universidad Provincial</b>	<b>15.911</b>	<b>100,0</b>	<b>7.096</b>	<b>44,6</b>	<b>8.815</b>	<b>55,4</b>	<b>23.881</b>	<b>66,6</b>
Autónoma de Entre Ríos	14.799	100,0	6.321	42,7	8.478	52,4	22.500	65,8
Pedagógica	-	-	-	-	-	-	-	-
Sudoeste	1.112	100,0	775	69,7	337	56,2	1.381	80,5

Fuente: Departamento de Información Universitaria - SPU

**Cuadro 2.1.9 - Estudiantes, nuevos inscriptos, reinscriptos y egresados de títulos de pregrado y grado por rama de estudio según institución. Instituciones universitarias de gestión estatal. Año 2015.**

Institución	Total				Ciencias Aplicadas				Ciencias Básicas				Ciencias Humanas			
	EST	NI	RE	EGRE	EST	NI	RE	EGRE	EST	NI	RE	EGRE	EST	NI	RE	EGRE
<b>Total de las instituciones</b>	<b>1.491.452</b>	<b>343.171</b>	<b>1.148.281</b>	<b>83.042</b>	<b>391.909</b>	<b>84.537</b>	<b>307.372</b>	<b>21.526</b>	<b>53.207</b>	<b>12.878</b>	<b>40.329</b>	<b>2.600</b>	<b>274.702</b>	<b>70.248</b>	<b>204.454</b>	<b>10.802</b>
<b>Total Universidades Nacionales</b>	<b>1.459.774</b>	<b>333.046</b>	<b>1.126.728</b>	<b>80.648</b>	<b>388.820</b>	<b>83.662</b>	<b>305.158</b>	<b>21.103</b>	<b>52.138</b>	<b>12.634</b>	<b>39.504</b>	<b>2.548</b>	<b>262.053</b>	<b>66.562</b>	<b>195.491</b>	<b>10.468</b>
Artes	14.588	3.768	10.820	295	69	24	45	-	-	-	-	-	14.519	3.744	10.775	295
Arturo Jauretche	18.192	4.702	13.490	21	4.691	1.239	3.452	5	508	139	369	-	-	-	-	-
Avellaneda	8.090	4.602	3.488	92	1.317	824	493	11	423	164	259	-	1.630	639	991	26
Buenos Aires	291.744	56.334	235.410	18.192	67.202	12.753	54.449	3.688	8.220	1.240	6.980	302	41.730	8.492	33.238	2.242
Catamarca	11.895	2.867	9.028	432	2.269	507	1.762	115	2.215	528	1.687	120	2.189	456	1.733	78
Centro de la PBA	13.922	2.676	11.246	779	3.436	708	2.728	191	822	157	665	43	2.066	472	1.594	62
Chaco Austral	4.402	1.991	2.411	98	1.529	387	1.142	51	429	88	341	32	33	-	33	-
Chilecito	3.562	602	2.960	144	790	118	672	9	194	26	168	4	818	142	676	75
Comahue	30.461	7.801	22.660	984	6.339	1.877	4.462	183	1.140	398	742	22	8.282	1.927	6.355	221
Córdoba	114.344	24.530	89.814	7.213	23.442	4.387	19.055	1.778	4.212	1.629	2.583	153	31.191	7.433	23.758	1.143
Cuyo	32.597	7.376	25.221	2.281	7.224	1.680	5.544	578	566	94	472	69	8.255	1.860	6.395	358
Defensa	7.693	1.532	6.161	763	2.246	409	1.837	222	-	-	-	-	18	16	2	14
Entre Ríos	15.376	4.229	11.147	1.382	4.030	1.416	2.614	343	279	81	198	16	717	93	624	22
Formosa	11.496	3.224	8.272	445	1.644	594	1.050	64	1.417	295	1.122	26	2.325	560	1.765	47
Gral. Sarmiento	10.399	3.265	7.134	148	3.688	1.283	2.405	21	1.478	472	1.006	28	2.468	585	1.883	55
José C. Paz	12.237	3.822	8.415	49	536	256	280	3	-	-	-	-	2.821	933	1.888	46
Jujuy	17.224	5.244	11.980	268	5.326	1.509	3.817	115	408	133	275	9	3.837	1.221	2.616	29
La Matanza	38.777	6.972	31.805	3.095	6.479	1.221	5.258	368	207	26	181	13	4.523	982	3.541	232
La Pampa	10.020	2.668	7.352	418	1.655	353	1.302	104	1.140	300	840	53	3.079	1.056	2.023	90
La Plata	105.517	21.627	83.890	6.958	28.486	5.172	23.314	1.432	4.337	1.140	3.197	260	26.837	6.118	20.719	1.028
La Rioja	21.370	5.661	15.709	1.133	3.912	1.008	2.904	182	248	57	191	47	4.994	1.613	3.381	172
Lanús	15.511	3.310	12.201	460	3.927	813	3.114	80	413	76	337	13	2.488	630	1.858	81
Litoral	44.675	10.123	34.552	2.128	14.113	3.064	11.049	536	1.470	291	1.179	73	4.246	1.081	3.165	100
Lomas de Zamora	38.142	9.396	28.746	2.906	4.238	1.562	2.676	652	37	10	27	2	4.898	1.409	3.489	272
Luján	18.621	3.762	14.859	843	2.461	524	1.937	55	684	119	565	31	3.299	777	2.522	113
Mar del Plata	25.805	5.779	20.026	1.101	6.984	1.304	5.680	279	1.005	233	772	59	5.420	1.281	4.139	215
Misiones	22.923	6.284	16.639	892	5.175	1.084	4.091	215	1.401	275	1.126	51	3.550	1.227	2.323	202
Moreno	7.660	2.284	5.376	75	1.329	646	683	2	305	110	195	-	546	90	456	14
Nordeste	49.812	10.886	38.926	2.661	10.523	2.065	8.458	375	3.074	534	2.540	87	4.521	1.449	3.072	124
Noroeste de la PBA	6.640	1.539	5.101	243	2.575	502	2.073	59	261	68	193	12	-	-	-	-
Oeste	2.069	791	1.278	36	539	219	320	-	-	-	-	-	346	123	223	19
Patagonia Austral	7.349	2.726	4.623	93	1.760	805	955	13	284	83	201	-	1.978	681	1.297	43
Patagonia S. J. Bosco	14.106	4.169	9.937	494	2.617	613	2.004	132	1.402	324	1.078	70	1.286	421	865	50
Quilmes	26.537	7.650	18.887	1.143	3.688	1.226	2.462	123	157	143	14	-	4.319	1.249	3.070	205
Río Cuarto	15.547	3.469	12.078	874	3.008	438	2.570	183	861	197	664	68	3.485	833	2.652	227
Río Negro	8.241	3.213	5.028	278	2.373	1.058	1.315	32	546	208	338	17	1.466	594	872	64
Rosario	80.170	16.448	63.722	8.130	17.526	2.807	14.719	3.076	1.162	306	856	101	14.328	3.705	10.623	587
Salta	30.039	6.500	23.539	455	8.802	2.147	6.655	134	3.305	726	2.579	38	3.329	701	2.628	34
San Juan	21.368	4.033	17.335	677	7.127	1.343	5.784	310	1.167	230	937	43	3.382	730	2.652	91
San Luis	15.413	4.628	10.785	508	4.782	1.227	3.555	177	953	298	655	48	3.883	942	2.941	144
San Martín	13.682	3.829	9.853	1.190	2.445	790	1.655	69	367	119	248	3	2.655	869	1.786	246
Santiago del Estero	15.421	3.625	11.796	1.205	2.924	685	2.239	40	555	126	429	8	6.137	1.798	4.339	738
Sur	18.039	3.980	14.059	1.036	7.044	1.449	5.595	458	1.271	322	949	62	2.495	796	1.699	88
Tecnológica Nacional	82.652	17.085	65.567	5.144	78.232	15.842	62.390	4.061	645	109	536	524	721	237	484	73
Tierra del Fuego	1.952	884	1.068	-	409	154	255	-	140	37	103	-	143	143	-	-
Tres de Febrero	13.095	5.477	7.618	132	2.144	1.004	1.140	17	334	111	223	2	4.870	1.908	2.962	64
Tucumán	61.803	12.697	49.106	2.475	13.933	1.987	11.946	472	1.829	516	1.313	38	14.455	3.853	10.602	401
Villa María	6.187	2.053	4.134	279	1.121	298	823	90	150	40	110	1	1.405	670	735	38
Villa Mercedes	2.409	933	1.476	-	711	281	430	-	117	56	61	-	70	23	47	-
<b>Total Institutos Universitarios</b>	<b>7.797</b>	<b>3.029</b>	<b>4.768</b>	<b>1.405</b>	<b>1.118</b>	<b>281</b>	<b>837</b>	<b>338</b>	<b>-</b>	<b>-</b>	<b>-</b>	<b>-</b>	<b>267</b>	<b>133</b>	<b>134</b>	<b>33</b>
Gendarmería	1.472	340	1.132	245	67	9	58	13	-	-	-	-	40	18	22	19
DD.HH. Madres de Plaza de Mayo	691	399	292	-	-	-	-	-	-	-	-	-	137	73	64	-
Policía Federal Argentina	4.293	1.700	2.593	649	222	49	173	21	-	-	-	-	-	-	-	-
Seguridad Marítima	1.341	590	751	511	829	223	606	304	-	-	-	-	90	42	48	14
<b>Total Universidad Provincial</b>	<b>23.881</b>	<b>7.096</b>	<b>16.785</b>	<b>989</b>	<b>1.971</b>	<b>594</b>	<b>1.377</b>	<b>85</b>	<b>1.069</b>	<b>244</b>	<b>825</b>	<b>52</b>	<b>12.382</b>	<b>3.553</b>	<b>8.829</b>	<b>301</b>
Autónoma de Entre Ríos	22.500	6.321	16.179	865	1.861	537	1.324	83	1.069	244	825	52	12.084	3.347	8.737	291
Pedagógica	-	-	-	-	-	-	-	-	-	-	-	-	-	-	-	-
Sudoeste	1.381	775	606	124	110	57	53	2	-	-	-	-	298	206	92	10

**Nota:** (1) Títulos académicos que por sus características pueden ser clasificados en distintas ramas de estudio.

**Fuente:** Departamento de Información Universitaria - SPU

**Cuadro 2.1.9 - Estudiantes, nuevos inscriptos, reinscriptos y egresados de títulos de pregrado y grado por rama de estudio según institución. Instituciones universitarias de gestión estatal. Año 2015. (Continuación)**

Institución	Ciencias Sociales				Ciencias de la Salud				Sin Rama <sup>(1)</sup>			
	EST	NI	RE	EGRE	EST	NI	RE	EGRE	EST	NI	RE	EGRE
<b>Total de las instituciones</b>	<b>542.205</b>	<b>115.788</b>	<b>426.417</b>	<b>33.539</b>	<b>221.225</b>	<b>54.863</b>	<b>166.362</b>	<b>14.572</b>	<b>8.204</b>	<b>4.857</b>	<b>3.347</b>	<b>3</b>
<b>Total Universidades Nacionales</b>	<b>530.148</b>	<b>111.648</b>	<b>418.500</b>	<b>32.216</b>	<b>218.725</b>	<b>53.995</b>	<b>164.730</b>	<b>14.310</b>	<b>7.890</b>	<b>4.545</b>	<b>3.345</b>	<b>3</b>
Artes	-	-	-	-	-	-	-	-	-	-	-	-
Arturo Jauretche	4.716	1.247	3.469	6	8.277	2.077	6.200	10	-	-	-	-
Avellaneda	3.423	2.314	1.109	48	1.297	661	636	7	-	-	-	-
Buenos Aires	111.689	17.809	93.880	8.962	62.903	16.040	46.863	2.998	-	-	-	-
Catamarca	4.082	1.099	2.983	92	1.140	277	863	27	-	-	-	-
Centro de la PBA	5.445	927	4.518	321	2.153	412	1.741	162	-	-	-	-
Chaco Austral	1.829	1.285	544	6	582	231	351	9	-	-	-	-
Chilecito	1.318	189	1.129	47	442	127	315	9	-	-	-	-
Comahue	8.764	2.072	6.692	240	5.936	1.527	4.409	318	-	-	-	-
Córdoba	33.758	5.403	28.355	2.102	18.031	3.582	14.449	2.037	3.710	2.096	1.614	-
Cuyo	13.672	2.985	10.687	851	2.530	550	1.980	425	350	207	143	-
Defensa	5.337	1.080	4.257	500	92	27	65	27	-	-	-	-
Entre Ríos	5.889	1.592	4.297	304	4.461	1.047	3.414	697	-	-	-	-
Formosa	3.331	913	2.418	129	2.779	862	1.917	179	-	-	-	-
Gral. Sarmiento	2.765	925	1.840	44	-	-	-	-	-	-	-	-
José C. Paz	6.565	1.653	4.912	-	2.315	980	1.335	-	-	-	-	-
Jujuy	5.803	1.739	4.064	49	1.850	642	1.208	66	-	-	-	-
La Matanza	24.033	3.646	20.387	2.361	3.535	1.097	2.438	121	-	-	-	-
La Pampa	3.142	804	2.338	114	1.004	155	849	57	-	-	-	-
La Plata	31.985	6.540	25.445	2.540	13.603	2.591	11.012	1.695	269	66	203	3
La Rioja	6.692	1.966	4.726	305	5.524	1.017	4.507	427	-	-	-	-
Lanús	5.785	1.070	4.715	152	2.898	721	2.177	134	-	-	-	-
Litoral	14.675	3.140	11.535	657	10.171	2.547	7.624	762	-	-	-	-
Lomas de Zamora	28.968	6.415	22.553	1.979	1	-	1	1	-	-	-	-
Luján	11.952	2.180	9.772	644	225	162	63	-	-	-	-	-
Mar del Plata	10.585	2.562	8.023	505	1.811	399	1.412	43	-	-	-	-
Misiones	10.535	2.827	7.708	297	2.262	871	1.391	127	-	-	-	-
Moreno	5.480	1.438	4.042	59	-	-	-	-	-	-	-	-
Nordeste	22.957	4.591	18.366	1.315	8.737	2.247	6.490	760	-	-	-	-
Noroeste de la PBA	3.407	745	2.662	170	397	224	173	2	-	-	-	-
Oeste	702	240	462	-	482	209	273	17	-	-	-	-
Patagonia Austral	2.513	878	1.635	18	814	279	535	19	-	-	-	-
Patagonia S. J. Bosco	7.765	2.100	5.665	182	1.036	711	325	60	-	-	-	-
Quilmes	15.367	3.998	11.369	704	3.006	1.034	1.972	111	-	-	-	-
Río Cuarto	5.197	1.357	3.840	196	2.996	644	2.352	200	-	-	-	-
Río Negro	3.012	1.028	1.984	133	844	325	519	32	-	-	-	-
Rosario	25.436	3.902	21.534	2.906	18.330	3.646	14.684	1.460	3.388	2.082	1.306	-
Salta	9.268	1.692	7.576	153	5.335	1.234	4.101	96	-	-	-	-
San Juan	8.998	1.539	7.459	178	694	191	503	55	-	-	-	-
San Luis	2.963	925	2.038	100	2.832	1.236	1.596	39	-	-	-	-
San Martín	6.724	1.704	5.020	619	1.491	347	1.144	253	-	-	-	-
Santiago del Estero	3.992	678	3.314	221	1.813	338	1.475	198	-	-	-	-
Sur	6.103	1.039	5.064	323	1.126	374	752	105	-	-	-	-
Tecnológica Nacional	3.028	871	2.157	486	26	26	-	-	-	-	-	-
Tierra del Fuego	1.260	550	710	-	-	-	-	-	-	-	-	-
Tres de Febrero	5.097	2.125	2.972	46	477	235	242	3	173	94	79	-
Tucumán	21.484	5.045	16.439	1.019	10.102	1.296	8.806	545	-	-	-	-
Villa María	2.509	774	1.735	133	1.002	271	731	17	-	-	-	-
Villa Mercedes	148	47	101	-	1.363	526	837	-	-	-	-	-
<b>Total Institutos Universitarios</b>	<b>5.724</b>	<b>2.208</b>	<b>3.516</b>	<b>922</b>	<b>374</b>	<b>95</b>	<b>279</b>	<b>112</b>	<b>314</b>	<b>312</b>	<b>2</b>	<b>-</b>
Gendarmería	1.365	313	1.052	213	-	-	-	-	-	-	-	-
DD.HH. Madres de Plaza de Mayo	554	326	228	-	-	-	-	-	-	-	-	-
Policía Federal Argentina	3.730	1.556	2.174	549	341	95	246	79	-	-	-	-
Seguridad Marítima	75	13	62	160	33	-	33	33	314	312	2	-
<b>Total Universidad Provincial</b>	<b>6.333</b>	<b>1.932</b>	<b>4.401</b>	<b>401</b>	<b>2.126</b>	<b>773</b>	<b>1.353</b>	<b>150</b>	<b>-</b>	<b>-</b>	<b>-</b>	<b>-</b>
Autónoma de Entre Ríos	5.623	1.572	4.051	302	1.863	621	1.242	137	-	-	-	-
Pedagógica	-	-	-	-	-	-	-	-	-	-	-	-
Sudoeste	710	360	350	99	263	152	111	13	-	-	-	-

**Nota:** (1) Títulos académicos que por sus características pueden ser clasificados en distintas ramas de estudio.

**Fuente:** Departamento de Información Universitaria - SPU

Cuadro 2.1.10 - Estudiantes, nuevos inscriptos, reinscriptos y egresados de títulos de pregrado y grado por disciplina según institución. Rama de estudio CIENCIAS APLICADAS. Instituciones universitarias de gestión estatal. Año 2015.

Institución	Rama				Ciencias Aplicadas																					
	Total Ciencias Aplicadas				Arquitectura y Diseño				Astronomía				Bioquímica y Farmacia				Ciencias del Suelo				Estadística					
	EST	NI	RE	EGRE	EST	NI	RE	EGRE	EST	NI	RE	EGRE	EST	NI	RE	EGRE	EST	NI	RE	EGRE	EST	NI	RE	EGRE		
<b>Total de las instituciones</b>	<b>391.909</b>	<b>84.537</b>	<b>307.372</b>	<b>21.526</b>	<b>91.107</b>	<b>17.205</b>	<b>73.902</b>	<b>6.114</b>	<b>601</b>	<b>217</b>	<b>384</b>	<b>17</b>	<b>25.491</b>	<b>4.274</b>	<b>21.217</b>	<b>1.820</b>	<b>6.632</b>	<b>1.456</b>	<b>5.176</b>	<b>354</b>	<b>634</b>	<b>179</b>	<b>455</b>	<b>26</b>		
<b>Total Universidades Nacionales</b>	<b>388.820</b>	<b>83.662</b>	<b>305.158</b>	<b>21.103</b>	<b>91.036</b>	<b>17.165</b>	<b>73.871</b>	<b>6.114</b>	<b>601</b>	<b>217</b>	<b>384</b>	<b>17</b>	<b>25.491</b>	<b>4.274</b>	<b>21.217</b>	<b>1.820</b>	<b>6.632</b>	<b>1.456</b>	<b>5.176</b>	<b>354</b>	<b>634</b>	<b>179</b>	<b>455</b>	<b>26</b>		
Artes	69	24	45	-	69	24	45	-	-	-	-	-	-	-	-	-	-	-	-	-	-	-	-	-		
Arturo Jauretche	4.691	1.239	3.452	5	-	-	-	-	-	-	-	-	1.076	215	861	-	-	-	-	-	-	-	-	-		
Avellaneda	1.317	824	493	11	521	427	94	3	-	-	-	-	-	-	-	-	-	-	-	-	-	-	-	-		
Buenos Aires	67.202	12.753	54.449	3.688	36.676	6.553	30.123	2.350	-	-	-	-	7.750	1.292	6.458	402	723	162	561	28	-	-	-	-		
Catamarca	2.269	507	1.762	115	-	-	-	-	-	-	-	-	-	-	-	-	143	13	130	5	6	-	6	3		
Centro de la PBA	3.436	708	2.728	191	-	-	-	-	-	-	-	-	-	-	-	-	-	-	-	-	-	-	-	-		
Chaco Austral	1.529	387	1.142	51	-	-	-	-	-	-	-	-	628	126	502	42	-	-	-	-	-	-	-	-		
Chilecito	790	118	672	9	-	-	-	-	-	-	-	-	-	-	-	-	-	-	-	-	-	-	-	-		
Comahue	6.339	1.877	4.462	183	-	-	-	-	-	-	-	-	-	-	-	-	495	166	329	1	-	-	-	-		
Córdoba	23.442	4.387	19.055	1.778	10.624	1.882	8.742	788	206	83	123	2	1.570	136	1.434	241	552	89	463	106	-	-	-	-		
Cuyo	7.224	1.680	5.544	578	1.536	232	1.304	129	-	-	-	-	-	-	-	-	-	-	-	-	30	-	30	2		
Defensa	2.246	409	1.837	222	-	-	-	-	-	-	-	-	-	-	-	-	48	16	32	5	-	-	-	-		
Entre Ríos	4.030	1.416	2.614	343	41	-	41	-	-	-	-	-	127	56	71	-	-	-	-	-	-	-	-	-		
Formosa	1.644	594	1.050	64	-	-	-	-	-	-	-	-	-	-	-	-	-	-	-	-	-	-	-	-		
Gral. Sarmiento	3.688	1.283	2.405	21	104	27	77	7	-	-	-	-	-	-	-	-	-	-	-	-	-	-	-	-		
José C. Paz	536	256	280	3	42	42	-	-	-	-	-	-	-	-	-	-	-	-	-	-	-	-	-	-		
Jujuy	5.326	1.509	3.817	115	-	-	-	-	-	-	-	-	110	46	64	-	166	53	113	1	-	-	-	-		
La Matanza	6.479	1.221	5.258	368	143	143	-	-	-	-	-	-	396	68	328	31	-	-	-	-	-	-	-	-		
La Pampa	1.655	353	1.302	104	-	-	-	-	-	-	-	-	-	-	-	-	181	32	149	8	-	-	-	-		
La Plata	28.486	5.172	23.314	1.432	11.870	1.909	9.961	668	334	118	216	13	2.404	424	1.980	122	1.029	209	820	47	-	-	-	-		
La Rioja	3.912	1.008	2.904	182	902	132	770	26	-	-	-	-	627	145	482	17	83	22	61	36	-	-	-	-		
Lanús	3.927	813	3.114	80	1.319	251	1.068	21	-	-	-	-	-	-	-	-	-	-	-	-	-	-	-	-		
Litoral	14.113	3.064	11.049	536	5.244	915	4.329	141	-	-	-	-	742	131	611	33	348	78	270	3	181	81	100	5		
Lomas de Zamora	4.238	1.562	2.676	652	24	24	-	-	-	-	-	-	-	-	-	-	-	-	-	-	-	-	-	-		
Luján	2.461	524	1.937	55	-	-	-	-	-	-	-	-	-	-	-	-	-	-	-	-	-	-	-	-		
Mar del Plata	6.984	1.304	5.680	279	3.244	662	2.582	149	-	-	-	-	440	102	338	13	-	-	-	-	-	-	-	-		
Misiones	5.175	1.084	4.091	215	530	114	416	30	-	-	-	-	950	142	808	24	-	-	-	-	-	-	-	-		
Moreno	1.329	646	683	2	418	418	-	-	-	-	-	-	-	-	-	-	-	-	-	-	-	-	-	-		
Nordeste	10.523	2.065	8.458	375	3.866	825	3.041	143	-	-	-	-	916	98	818	21	-	-	-	-	-	-	-	-		
Noroeste de la PBA	2.575	502	2.073	59	468	99	369	9	-	-	-	-	-	-	-	-	-	-	-	-	-	-	-	-		
Oeste	539	219	320	-	-	-	-	-	-	-	-	-	-	-	-	-	-	-	-	-	-	-	-	-		
Patagonia Austral	1.760	805	955	13	-	-	-	-	-	-	-	-	-	-	-	-	-	-	-	-	-	-	-	-		
Patagonia S. J. Bosco	2.617	613	2.004	132	-	-	-	-	-	-	-	-	282	64	218	15	332	73	259	23	-	-	-	-		
Quilmes	3.688	1.226	2.462	123	322	103	219	10	-	-	-	-	-	-	-	-	-	-	-	-	-	-	-	-		
Río Cuarto	3.008	438	2.570	183	-	-	-	-	-	-	-	-	-	-	-	-	166	29	137	4	-	-	-	-		
Río Negro	2.373	1.058	1.315	32	770	277	493	13	-	-	-	-	-	-	-	-	188	81	107	3	-	-	-	-		
Rosario	17.526	2.807	14.719	3.076	5.517	782	4.735	1.371	-	-	-	-	2.665	405	2.260	653	-	-	-	-	245	47	198	10		
Salta	8.802	2.147	6.655	134	-	-	-	-	-	-	-	-	-	-	-	-	680	139	541	9	65	21	44	1		
San Juan	7.127	1.343	5.784	310	1.712	329	1.383	86	61	16	45	2	-	-	-	-	629	99	530	43	-	-	-	-		
San Luis	4.782	1.227	3.555	177	-	-	-	-	-	-	-	-	1.052	234	818	44	148	23	125	4	-	-	-	-		
San Martín	2.445	790	1.655	69	168	104	64	-	-	-	-	-	-	-	-	-	-	-	-	-	-	-	-	-		
Santiago del Estero	2.924	685	2.239	40	-	-	-	-	-	-	-	-	-	-	-	-	46	12	34	-	-	-	-	-		
Sur	7.044	1.449	5.595	458	-	-	-	-	-	-	-	-	1.891	402	1.489	92	451	94	357	23	-	-	-	-		
Tecnológica Nacional	78.232	15.842	62.390	4.061	64	25	39	-	-	-	-	-	-	-	-	-	-	-	-	-	-	-	-	-		
Tierra del Fuego	409	154	255	-	-	-	-	-	-	-	-	-	-	-	-	-	64	24	40	-	-	-	-	-		
Tres de Febrero	2.144	1.004	1.140	17	-	-	-	-	-	-	-	-	-	-	-	-	-	-	-	-	107	30	77	5		
Tucumán	13.933	1.987	11.946	472	4.466	747	3.719	154	-	-	-	-	1.833	171	1.662	66	160	42	118	5	-	-	-	-		
Villa María	1.121	298	823	90	376	119	257	16	-	-	-	-	32	17	15	4	-	-	-	-	-	-	-	-		
Villa Mercedes	711	281	430	-	-	-	-	-	-	-	-	-	-	-	-	-	-	-	-	-	-	-	-	-		
<b>Total Institutos Universitarios</b>	<b>1.118</b>	<b>281</b>	<b>837</b>	<b>338</b>	-	-	-	-	-	-	-	-	-	-	-	-	-	-	-	-	-	-	-	-		
Gendarmería	67	9	58	13	-	-	-	-	-	-	-	-	-	-	-	-	-	-	-	-	-	-	-	-		
DD.HH. Madres de Plaza de Mayo	-	-	-	-	-	-	-	-	-	-	-	-	-	-	-	-	-	-	-	-	-	-	-	-		
Policía Federal Argentina	222	49	173	21	-	-	-	-	-	-	-	-	-	-	-	-	-	-	-	-	-	-	-	-		
Seguridad Marítima	829	223	606	304	-	-	-	-	-	-	-	-	-	-	-	-	-	-	-	-	-	-	-	-		
<b>Total Universidad Provincial</b>	<b>1.971</b>	<b>594</b>	<b>1.377</b>	<b>85</b>	<b>71</b>	<b>40</b>	<b>31</b>	-	-	-	-	-	-	-	-	-	-	-	-	-	-	-	-	-		
Autónoma de Entre Ríos	1.861	537	1.324	83	-	-	-	-	-	-	-	-	-	-	-	-	-	-	-	-	-	-	-	-		
Pedagógica	-	-	-	-	-	-	-	-	-	-	-	-	-	-	-	-	-	-	-	-	-	-	-	-		
Sudoeste	110	57	53	2	71	40	31	-	-	-	-	-	-	-	-	-	-	-	-	-	-	-	-	-		

Fuente: Departamento de Información Universitaria - SPU

**Cuadro 2.1.10 - Estudiantes, nuevos inscriptos, reinscriptos y egresados de títulos de pregrado y grado por disciplina según institución. Rama de estudio CIENCIAS APLICADAS. Instituciones universitarias de gestión estatal. Año 2015. (Continuación)**

Institución	Ciencias Aplicadas																			
	Industrias				Informática				Ingeniería				Meteorología				Otras Ciencias Aplicadas			
	EST	NI	RE	EGRE	EST	NI	RE	EGRE	EST	NI	RE	EGRE	EST	NI	RE	EGRE	EST	NI	RE	EGRE
<b>Total de las instituciones</b>	<b>55.029</b>	<b>14.592</b>	<b>40.437</b>	<b>3.787</b>	<b>66.533</b>	<b>15.835</b>	<b>50.698</b>	<b>2.716</b>	<b>109.981</b>	<b>24.010</b>	<b>85.971</b>	<b>4.761</b>	<b>630</b>	<b>206</b>	<b>424</b>	<b>11</b>	<b>2.455</b>	<b>805</b>	<b>1.650</b>	<b>144</b>
<b>Total Universidades Nacionales</b>	<b>53.852</b>	<b>14.275</b>	<b>39.577</b>	<b>3.448</b>	<b>65.235</b>	<b>15.477</b>	<b>49.758</b>	<b>2.663</b>	<b>109.872</b>	<b>24.010</b>	<b>85.862</b>	<b>4.746</b>	<b>630</b>	<b>206</b>	<b>424</b>	<b>11</b>	<b>2.455</b>	<b>805</b>	<b>1.650</b>	<b>144</b>
Artes	-	-	-	-	-	-	-	-	-	-	-	-	-	-	-	-	-	-	-	-
Arturo Jauretche	549	136	413	2	1.732	436	1.296	3	1.334	452	882	-	-	-	-	-	-	-	-	-
Avellaneda	218	164	54	8	538	193	345	-	40	40	-	-	-	-	-	-	-	-	-	-
Buenos Aires	3.730	747	2.983	187	6.850	1.558	5.292	150	7.497	1.820	5.677	296	464	124	340	11	-	-	-	-
Catamarca	121	10	111	1	854	210	644	57	679	159	520	34	-	-	-	-	-	-	-	-
Centro de la PBA	846	186	660	53	1.359	220	1.139	103	873	230	643	22	-	-	-	-	104	40	64	3
Chaco Austral	362	84	278	6	210	65	145	-	188	49	139	3	-	-	-	-	-	-	-	-
Chilecito	212	32	180	4	347	55	292	4	-	-	-	-	-	-	-	-	-	-	-	-
Comahue	375	87	288	20	1.306	448	858	56	3.437	1.063	2.374	74	-	-	-	-	-	-	-	-
Córdoba	941	213	728	115	1.854	514	1.340	71	5.009	1.101	3.908	246	-	-	-	-	-	-	-	-
Cuyo	2.884	848	2.036	217	184	113	71	15	1.566	267	1.299	141	-	-	-	-	163	108	55	26
Defensa	35	35	-	-	664	71	593	55	616	121	495	52	-	-	-	-	883	166	717	110
Entre Ríos	1.500	860	640	217	211	48	163	7	807	139	668	45	-	-	-	-	-	-	-	-
Formosa	186	57	129	33	-	-	-	-	792	339	453	5	-	-	-	-	-	-	-	-
Gral. Sarmiento	1.449	368	1.081	5	1.275	541	734	9	860	347	513	-	-	-	-	-	-	-	-	-
José C. Paz	-	-	-	-	494	214	280	3	-	-	-	-	-	-	-	-	-	-	-	-
Jujuy	1.331	416	915	27	1.857	358	1.499	59	1.019	272	747	15	-	-	-	-	-	-	-	-
La Matanza	979	191	788	54	3.660	530	3.130	245	1.301	289	1.012	38	-	-	-	-	-	-	-	-
La Pampa	127	46	81	3	320	71	249	16	286	66	220	18	-	-	-	-	-	-	-	-
La Plata	1.416	266	1.150	99	4.403	881	3.522	157	5.266	1.047	4.219	251	166	82	84	-	-	-	-	-
La Rioja	374	82	292	11	1.202	392	810	85	450	184	266	6	-	-	-	-	-	-	-	-
Lanús	672	112	560	37	982	172	810	15	215	104	111	2	-	-	-	-	724	174	550	5
Litoral	2.583	764	1.819	124	1.497	493	1.004	42	2.134	345	1.789	89	-	-	-	-	-	-	-	-
Lomas de Zamora	2.205	912	1.293	560	85	41	44	46	945	339	606	21	-	-	-	-	-	-	-	-
Luján	1.455	321	1.134	19	449	106	343	11	-	-	-	-	-	-	-	-	-	-	-	-
Mar del Plata	739	119	620	34	212	127	85	-	1.585	227	1.358	43	-	-	-	-	-	-	-	-
Misiones	628	144	484	35	497	95	402	37	1.645	364	1.281	47	-	-	-	-	-	-	-	-
Moreno	-	-	-	-	-	-	-	-	911	228	683	2	-	-	-	-	-	-	-	-
Nordeste	13	-	13	5	1.094	148	946	51	2.886	709	2.177	70	-	-	-	-	-	-	-	-
Noroeste de la PBA	570	126	444	19	597	111	486	7	152	33	119	6	-	-	-	-	-	-	-	-
Oeste	-	-	-	-	368	135	233	-	171	84	87	-	-	-	-	-	-	-	-	-
Patagonia Austral	511	203	308	8	374	157	217	3	800	393	407	2	-	-	-	-	-	-	-	-
Patagonia S. J. Bosco	300	78	222	15	662	152	510	49	969	236	733	24	-	-	-	-	-	-	-	-
Quilmes	1.228	302	926	46	1.092	541	551	4	1.046	280	766	63	-	-	-	-	-	-	-	-
Río Cuarto	8	5	3	-	532	131	401	32	1.022	168	854	54	-	-	-	-	-	-	-	-
Río Negro	321	156	165	11	149	62	87	-	491	304	187	-	-	-	-	-	-	-	-	-
Rosario	1.900	376	1.524	96	680	162	518	39	4.717	833	3.884	791	-	-	-	-	-	-	-	-
Salta	1.300	272	1.028	34	1.294	325	969	8	3.766	1.117	2.649	48	-	-	-	-	-	-	-	-
San Juan	775	139	636	24	661	112	549	15	2.920	592	2.328	113	-	-	-	-	-	-	-	-
San Luis	1.358	427	931	27	636	180	456	34	1.230	288	942	51	-	-	-	-	-	-	-	-
San Martín	353	99	254	-	318	112	206	12	1.576	465	1.111	57	-	-	-	-	-	-	-	-
Santiago del Estero	251	68	183	4	737	144	593	13	1.148	313	835	10	-	-	-	-	-	-	-	-
Sur	910	178	732	59	1.031	267	764	46	1.947	397	1.550	163	-	-	-	-	-	-	-	-
Tecnológica Nacional	15.472	3.783	11.689	1.147	20.141	4.196	15.945	1.081	41.500	7.600	33.900	1.733	-	-	-	-	59	59	-	-
Tierra del Fuego	222	76	146	-	123	54	69	-	-	-	-	-	-	-	-	-	-	-	-	-
Tres de Febrero	1.153	542	611	10	626	274	352	2	-	-	-	-	-	-	-	-	258	158	100	-
Tucumán	851	132	719	46	769	134	635	20	3.995	568	3.427	111	-	-	-	-	-	-	-	-
Villa María	439	113	326	26	15	3	12	1	-	-	-	-	-	-	-	-	-	-	-	-
Villa Mercedes	-	-	-	-	294	125	169	-	81	38	43	-	-	-	-	-	264	100	164	-
<b>Total Institutos Universitarios</b>	<b>869</b>	<b>223</b>	<b>646</b>	<b>310</b>	<b>140</b>	<b>58</b>	<b>82</b>	<b>13</b>	<b>109</b>	<b>-</b>	<b>109</b>	<b>15</b>	<b>-</b>	<b>-</b>	<b>-</b>	<b>-</b>	<b>-</b>	<b>-</b>	<b>-</b>	<b>-</b>
Gendarmería	-	-	-	-	67	9	58	13	-	-	-	-	-	-	-	-	-	-	-	-
DD.HH. Madres de Plaza de Mayo	-	-	-	-	-	-	-	-	-	-	-	-	-	-	-	-	-	-	-	-
Policía Federal Argentina	40	-	40	6	73	49	24	-	109	-	109	15	-	-	-	-	-	-	-	-
Seguridad Marítima	829	223	606	304	-	-	-	-	-	-	-	-	-	-	-	-	-	-	-	-
<b>Total Universidad Provincial</b>	<b>308</b>	<b>94</b>	<b>214</b>	<b>29</b>	<b>1.158</b>	<b>300</b>	<b>858</b>	<b>40</b>	<b>-</b>	<b>-</b>	<b>-</b>	<b>-</b>	<b>-</b>	<b>-</b>	<b>-</b>	<b>-</b>	<b>-</b>	<b>-</b>	<b>-</b>	<b>-</b>
Autónoma de Entre Ríos	288	77	211	28	1.139	300	839	39	-	-	-	-	-	-	-	-	-	-	-	-
Pedagógica	-	-	-	-	-	-	-	-	-	-	-	-	-	-	-	-	-	-	-	-
Sudoeste	20	17	3	1	19	-	19	1	-	-	-	-	-	-	-	-	-	-	-	-

Fuente: Departamento de Información Universitaria - SPU

**Cuadro 2.1.11 - Estudiantes, nuevos inscriptos, reinscriptos y egresados de títulos de pregrado y grado por disciplina según institución. Rama de estudio CIENCIAS BASICAS. Instituciones universitarias de gestión estatal. Año 2015.**

Institución	Rama				Ciencias Básicas															
	Total Ciencias Básicas				Biología				Física				Matemática				Química			
	EST	NI	RE	EGRE	EST	NI	RE	EGRE	EST	NI	RE	EGRE	EST	NI	RE	EGRE	EST	NI	RE	EGRE
<b>Total de las instituciones</b>	<b>53.207</b>	<b>12.878</b>	<b>40.329</b>	<b>2.600</b>	<b>29.598</b>	<b>6.613</b>	<b>22.985</b>	<b>1.514</b>	<b>4.269</b>	<b>956</b>	<b>3.313</b>	<b>113</b>	<b>8.939</b>	<b>2.237</b>	<b>6.702</b>	<b>325</b>	<b>10.401</b>	<b>3.072</b>	<b>7.329</b>	<b>648</b>
<b>Total Universidades Nacionales</b>	<b>52.138</b>	<b>12.634</b>	<b>39.504</b>	<b>2.548</b>	<b>29.113</b>	<b>6.505</b>	<b>22.608</b>	<b>1.493</b>	<b>4.166</b>	<b>925</b>	<b>3.241</b>	<b>111</b>	<b>8.595</b>	<b>2.171</b>	<b>6.424</b>	<b>309</b>	<b>10.264</b>	<b>3.033</b>	<b>7.231</b>	<b>635</b>
Artes	-	-	-	-	-	-	-	-	-	-	-	-	-	-	-	-	-	-	-	-
Arturo Jauretche	508	139	369	-	508	139	369	-	-	-	-	-	-	-	-	-	-	-	-	-
Avellaneda	423	164	259	-	423	164	259	-	-	-	-	-	-	-	-	-	-	-	-	-
Buenos Aires	8.220	1.240	6.980	302	4.475	693	3.782	207	1.495	238	1.257	35	1.065	152	913	23	1.185	157	1.028	37
Catamarca	2.215	528	1.687	120	1.358	302	1.056	95	103	22	81	5	456	117	339	7	298	87	211	13
Centro de la PBA	822	157	665	43	524	115	409	21	66	12	54	2	195	25	170	17	37	5	32	3
Chaco Austral	429	88	341	32	-	-	-	-	57	18	39	-	255	53	202	23	117	17	100	9
Chilecito	194	26	168	4	194	26	168	4	-	-	-	-	-	-	-	-	-	-	-	-
Comahue	1.140	398	742	22	613	208	405	10	70	23	47	1	382	147	235	10	75	20	55	1
Córdoba	4.212	1.629	2.583	153	1.751	574	1.177	86	323	94	229	10	517	186	331	27	1.621	775	846	30
Cuyo	566	94	472	69	382	59	323	38	77	20	57	16	11	-	11	1	96	15	81	14
Defensa	-	-	-	-	-	-	-	-	-	-	-	-	-	-	-	-	-	-	-	-
Entre Ríos	279	81	198	16	209	45	164	11	-	-	-	-	-	-	-	-	70	36	34	5
Formosa	1.417	295	1.122	26	671	137	534	8	99	27	72	1	419	100	319	12	228	31	197	5
Gral. Sarmiento	1.478	472	1.006	28	210	54	156	4	194	43	151	6	596	165	431	14	478	210	268	4
José C. Paz	-	-	-	-	-	-	-	-	-	-	-	-	-	-	-	-	-	-	-	-
Jujuy	408	133	275	9	367	133	234	8	-	-	-	-	41	-	41	1	-	-	-	-
La Matanza	207	26	181	13	-	-	-	-	-	-	-	-	207	26	181	13	-	-	-	-
La Pampa	1.140	300	840	53	628	150	478	40	57	27	30	-	219	68	151	4	236	55	181	9
La Plata	4.337	1.140	3.197	260	2.623	473	2.150	119	354	82	272	5	341	111	230	4	1.019	474	545	132
La Rioja	248	57	191	47	248	57	191	47	-	-	-	-	-	-	-	-	-	-	-	-
Lanús	413	76	337	13	413	76	337	13	-	-	-	-	-	-	-	-	-	-	-	-
Litoral	1.470	291	1.179	73	816	152	664	50	-	-	-	-	232	57	175	12	422	82	340	11
Lomas de Zamora	37	10	27	2	35	10	25	-	-	-	-	-	2	-	2	2	-	-	-	-
Luján	684	119	565	31	684	119	565	31	-	-	-	-	-	-	-	-	-	-	-	-
Mar del Plata	1.005	233	772	59	546	114	432	36	117	43	74	2	183	48	135	10	159	28	131	11
Misiones	1.401	275	1.126	51	943	185	758	27	101	21	80	3	302	51	251	20	55	18	37	1
Moreno	305	110	195	-	305	110	195	-	-	-	-	-	-	-	-	-	-	-	-	-
Nordeste	3.074	534	2.540	87	1.549	314	1.235	61	154	30	124	-	516	97	419	14	855	93	762	12
Noroeste de la PBA	261	68	193	12	261	68	193	12	-	-	-	-	-	-	-	-	-	-	-	-
Oeste	-	-	-	-	-	-	-	-	-	-	-	-	-	-	-	-	-	-	-	-
Patagonia Austral	284	83	201	-	167	48	119	-	-	-	-	-	117	35	82	-	-	-	-	-
Patagonia S. J. Bosco	1.402	324	1.078	70	1.154	272	882	60	-	-	-	-	76	21	55	5	172	31	141	5
Quilmes	157	143	14	-	73	71	2	-	-	-	-	-	-	-	-	-	84	72	12	-
Río Cuarto	861	197	664	68	498	106	392	49	43	10	33	3	128	26	102	5	192	55	137	11
Río Negro	546	208	338	17	500	193	307	16	-	-	-	-	-	-	-	-	46	15	31	1
Rosario	1.162	306	856	101	178	40	138	10	158	43	115	7	250	81	169	43	576	142	434	41
Salta	3.305	726	2.579	38	1.971	377	1.594	30	202	45	157	-	465	115	350	3	667	189	478	5
San Juan	1.167	230	937	43	321	41	280	28	120	24	96	3	550	132	418	4	176	33	143	8
San Luis	953	298	655	48	449	96	353	27	47	13	34	2	146	40	106	5	311	149	162	14
San Martín	367	119	248	3	304	110	194	1	63	9	54	2	-	-	-	-	-	-	-	-
Santiago del Estero	555	126	429	8	140	19	121	1	-	-	-	-	227	67	160	2	188	40	148	5
Sur	1.271	322	949	62	764	195	569	36	97	25	72	4	172	43	129	11	238	59	179	11
Tecnológica Nacional	645	109	536	524	334	-	334	288	27	11	16	2	245	73	172	14	39	25	14	220
Tierra del Fuego	140	37	103	-	140	37	103	-	-	-	-	-	-	-	-	-	-	-	-	-
Tres de Febrero	334	111	223	2	334	111	223	2	-	-	-	-	-	-	-	-	-	-	-	-
Tucumán	1.829	516	1.313	38	825	233	592	17	142	45	97	2	238	118	120	2	624	120	504	17
Villa María	150	40	110	1	108	23	85	-	-	-	-	-	42	17	25	1	-	-	-	-
Villa Mercedes	117	56	61	-	117	56	61	-	-	-	-	-	-	-	-	-	-	-	-	-
<b>Total Institutos Universitarios</b>	<b>-</b>	<b>-</b>	<b>-</b>	<b>-</b>	<b>-</b>	<b>-</b>	<b>-</b>	<b>-</b>	<b>-</b>	<b>-</b>	<b>-</b>	<b>-</b>	<b>-</b>	<b>-</b>	<b>-</b>	<b>-</b>	<b>-</b>	<b>-</b>	<b>-</b>	<b>-</b>
Gendarmería	-	-	-	-	-	-	-	-	-	-	-	-	-	-	-	-	-	-	-	-
DD.HH. Madres de Plaza de Mayo	-	-	-	-	-	-	-	-	-	-	-	-	-	-	-	-	-	-	-	-
Policía Federal Argentina	-	-	-	-	-	-	-	-	-	-	-	-	-	-	-	-	-	-	-	-
Seguridad Marítima	-	-	-	-	-	-	-	-	-	-	-	-	-	-	-	-	-	-	-	-
<b>Total Universidad Provincial</b>	<b>1.069</b>	<b>244</b>	<b>825</b>	<b>52</b>	<b>485</b>	<b>108</b>	<b>377</b>	<b>21</b>	<b>103</b>	<b>31</b>	<b>72</b>	<b>2</b>	<b>344</b>	<b>66</b>	<b>278</b>	<b>16</b>	<b>137</b>	<b>39</b>	<b>98</b>	<b>13</b>
Autónoma de Entre Ríos	1.069	244	825	52	485	108	377	21	103	31	72	2	344	66	278	16	137	39	98	13
Pedagógica	-	-	-	-	-	-	-	-	-	-	-	-	-	-	-	-	-	-	-	-
Sudoeste	-	-	-	-	-	-	-	-	-	-	-	-	-	-	-	-	-	-	-	-

Fuente: Departamento de Información Universitaria - SPU



**Cuadro 2.1.12 - Estudiantes, nuevos inscriptos, reinscriptos y egresados de títulos de pregrado y grado por disciplina según institución. Rama de estudio CIENCIAS DE LA SALUD. Instituciones universitarias de gestión estatal. Año 2015.**

Institución	Rama				Ciencias de la Salud																			
	Total Ciencias de la Salud				Medicina				Odontología				Paramédicas y Auxiliares de la Medicina				Sanidad				Veterinaria			
	EST	NI	RE	EGRE	EST	NI	RE	EGRE	EST	NI	RE	EGRE	EST	NI	RE	EGRE	EST	NI	RE	EGRE	EST	NI	RE	EGRE
<b>Total de las instituciones</b>	<b>221.225</b>	<b>54.863</b>	<b>166.362</b>	<b>14.572</b>	<b>66.168</b>	<b>14.549</b>	<b>51.619</b>	<b>4.088</b>	<b>16.391</b>	<b>3.208</b>	<b>13.183</b>	<b>1.315</b>	<b>112.128</b>	<b>31.908</b>	<b>80.220</b>	<b>7.810</b>	<b>4.698</b>	<b>1.282</b>	<b>3.416</b>	<b>448</b>	<b>21.840</b>	<b>3.916</b>	<b>17.924</b>	<b>911</b>
<b>Total Universidades Nacionales</b>	<b>218.725</b>	<b>53.995</b>	<b>164.730</b>	<b>14.310</b>	<b>66.168</b>	<b>14.549</b>	<b>51.619</b>	<b>4.088</b>	<b>16.391</b>	<b>3.208</b>	<b>13.183</b>	<b>1.315</b>	<b>109.661</b>	<b>31.040</b>	<b>78.621</b>	<b>7.581</b>	<b>4.665</b>	<b>1.282</b>	<b>3.383</b>	<b>415</b>	<b>21.840</b>	<b>3.916</b>	<b>17.924</b>	<b>911</b>
Artes	-	-	-	-	-	-	-	-	-	-	-	-	-	-	-	-	-	-	-	-	-	-	-	-
Arturo Jauretche	8.277	2.077	6.200	10	-	-	-	-	-	-	-	-	8.277	2.077	6.200	10	-	-	-	-	-	-	-	-
Avellaneda	1.297	661	636	7	-	-	-	-	200	200	-	-	1.097	461	636	7	-	-	-	-	-	-	-	-
Buenos Aires	62.903	16.040	46.863	2.998	31.486	7.737	23.749	1.328	3.743	886	2.857	178	21.269	6.049	15.220	1.309	-	-	-	-	6.405	1.368	5.037	183
Catamarca	1.140	277	863	27	-	-	-	-	-	-	-	-	1.140	277	863	27	-	-	-	-	-	-	-	-
Centro de la PBA	2.153	412	1.741	162	447	63	384	40	-	-	-	-	212	119	93	16	-	-	-	-	1.494	230	1.264	106
Chaco Austral	582	231	351	9	188	109	79	-	-	-	-	-	394	122	272	9	-	-	-	-	-	-	-	-
Chilecito	442	127	315	9	-	-	-	-	-	-	-	-	442	127	315	9	-	-	-	-	-	-	-	-
Comahue	5.936	1.527	4.409	318	2.223	602	1.621	52	-	-	-	-	3.109	833	2.276	224	604	92	512	42	-	-	-	-
Córdoba	18.031	3.582	14.449	2.037	5.013	639	4.374	479	3.686	724	2.962	350	9.332	2.219	7.113	1.208	-	-	-	-	-	-	-	-
Cuyo	2.530	550	1.980	425	855	144	711	132	593	113	480	67	1.044	277	767	214	38	16	22	12	-	-	-	-
Defensa	92	27	65	27	-	-	-	-	-	-	-	-	92	27	65	27	-	-	-	-	-	-	-	-
Entre Ríos	4.461	1.047	3.414	697	-	-	-	-	-	-	-	-	4.154	827	3.327	686	307	220	87	11	-	-	-	-
Formosa	2.779	862	1.917	179	-	-	-	-	-	-	-	-	2.779	862	1.917	179	-	-	-	-	-	-	-	-
Gral. Sarmiento	-	-	-	-	-	-	-	-	-	-	-	-	-	-	-	-	-	-	-	-	-	-	-	-
José C. Paz	2.315	980	1.335	-	-	-	-	-	-	-	-	-	2.315	980	1.335	-	-	-	-	-	-	-	-	-
Jujuy	1.850	642	1.208	66	-	-	-	-	-	-	-	-	-	-	-	1.850	642	1.208	66	-	-	-	-	-
La Matanza	3.535	1.097	2.438	121	601	217	384	-	-	-	-	-	2.934	880	2.054	121	-	-	-	-	-	-	-	-
La Pampa	1.004	155	849	57	-	-	-	-	-	-	-	-	52	-	52	6	-	-	-	-	952	155	797	51
La Plata	13.603	2.591	11.012	1.695	3.660	364	3.296	272	2.833	402	2.431	254	4.163	1.286	2.877	1.066	-	-	-	-	2.947	539	2.408	103
La Rioja	5.524	1.017	4.507	427	2.342	253	2.089	107	347	68	279	7	2.643	659	1.984	309	-	-	-	-	192	37	155	4
Lanús	2.898	721	2.177	134	-	-	-	-	-	-	-	-	2.898	721	2.177	134	-	-	-	-	-	-	-	-
Litoral	10.171	2.547	7.624	762	2.206	573	1.633	188	-	-	-	-	4.826	1.499	3.327	319	1.023	211	812	146	2.116	264	1.852	109
Lomas de Zamora	1	-	1	1	-	-	-	-	-	-	-	-	1	-	1	1	-	-	-	-	-	-	-	-
Luján	225	162	63	-	-	-	-	-	-	-	-	-	225	162	63	-	-	-	-	-	-	-	-	-
Mar del Plata	1.811	399	1.412	43	-	-	-	-	-	-	-	-	1.811	399	1.412	43	-	-	-	-	-	-	-	-
Misiones	2.262	871	1.391	127	-	-	-	-	-	-	-	-	2.262	871	1.391	127	-	-	-	-	-	-	-	-
Moreno	-	-	-	-	-	-	-	-	-	-	-	-	-	-	-	-	-	-	-	-	-	-	-	-
Nordeste	8.737	2.247	6.490	760	2.379	779	1.600	199	1.603	231	1.372	130	2.453	805	1.648	338	-	-	-	-	2.302	432	1.870	93
Noroeste de la PBA	397	224	173	2	-	-	-	-	-	-	-	-	397	224	173	2	-	-	-	-	-	-	-	-
Oeste	482	209	273	17	-	-	-	-	-	-	-	-	482	209	273	17	-	-	-	-	-	-	-	-
Patagonia Austral	814	279	535	19	-	-	-	-	-	-	-	-	814	279	535	19	-	-	-	-	-	-	-	-
Patagonia S. J. Bosco	1.036	711	325	60	432	432	-	-	-	-	-	-	604	279	325	60	-	-	-	-	-	-	-	-
Quilmes	3.006	1.034	1.972	111	-	-	-	-	-	-	-	-	3.006	1.034	1.972	111	-	-	-	-	-	-	-	-
Río Cuarto	2.996	644	2.352	200	-	-	-	-	-	-	-	-	960	386	574	61	-	-	-	-	2.036	258	1.778	139
Río Negro	844	325	519	32	-	-	-	-	371	104	267	24	262	157	105	-	9	-	9	5	202	64	138	3
Rosario	18.330	3.646	14.684	1.460	10.912	2.230	8.682	1.039	1.666	291	1.375	200	4.123	873	3.250	143	-	-	-	-	1.629	252	1.377	78
Salta	5.335	1.234	4.101	96	-	-	-	-	-	-	-	-	5.291	1.234	4.057	93	44	-	44	3	-	-	-	-
San Juan	694	191	503	55	-	-	-	-	-	-	-	-	694	191	503	55	-	-	-	-	-	-	-	-
San Luis	2.832	1.236	1.596	39	-	-	-	-	-	-	-	-	2.828	1.236	1.592	39	-	-	-	-	4	-	4	-
San Martín	1.491	347	1.144	253	60	22	38	19	-	-	-	-	1.431	325	1.106	234	-	-	-	-	-	-	-	-
Santiago del Estero	1.813	338	1.475	198	-	-	-	-	-	-	-	-	1.023	237	786	68	790	101	689	130	-	-	-	-
Sur	1.126	374	752	105	355	61	294	57	-	-	-	-	771	313	458	48	-	-	-	-	-	-	-	-
Tecnológica Nacional	26	26	-	-	-	-	-	-	-	-	-	-	26	26	-	-	-	-	-	-	-	-	-	-
Tierra del Fuego	-	-	-	-	-	-	-	-	-	-	-	-	-	-	-	-	-	-	-	-	-	-	-	-
Tres de Febrero	477	235	242	3	-	-	-	-	-	-	-	-	477	235	242	3	-	-	-	-	-	-	-	-
Tucumán	10.102	1.296	8.806	545	3.009	324	2.685	176	1.349	189	1.160	105	4.729	596	4.133	233	-	-	-	-	1.015	187	828	31
Villa María	1.002	271	731	17	-	-	-	-	-	-	-	-	456	141	315	6	-	-	-	-	546	130	416	11
Villa Mercedes	1.363	526	837	-	-	-	-	-	-	-	-	-	1.363	526	837	-	-	-	-	-	-	-	-	-
<b>Total Institutos Universitarios</b>	<b>374</b>	<b>95</b>	<b>279</b>	<b>112</b>	-	-	-	-	-	-	-	-	<b>341</b>	<b>95</b>	<b>246</b>	<b>79</b>	<b>33</b>	-	<b>33</b>	<b>33</b>	-	-	-	-
Gendarmería	-	-	-	-	-	-	-	-	-	-	-	-	-	-	-	-	-	-	-	-	-	-	-	-
DD.HH. Madres de Plaza de Mayo	-	-	-	-	-	-	-	-	-	-	-	-	-	-	-	-	-	-	-	-	-	-	-	-
Policía Federal Argentina	341	95	246	79	-	-	-	-	-	-	-	-	341	95	246	79	-	-	-	-	-	-	-	-
Seguridad Marítima	33	-	33	33	-	-	-	-	-	-	-	-	-	-	-	-	33	-	33	33	-	-	-	-
<b>Total Universidad Provincial</b>	<b>2.126</b>	<b>773</b>	<b>1.353</b>	<b>150</b>	-	-	-	-	-	-	-	-	<b>2.126</b>	<b>773</b>	<b>1.353</b>	<b>150</b>	-	-	-	-	-	-	-	-
Autónoma de Entre Ríos	1.863	621	1.242	137	-	-	-	-	-	-	-	-	1.863	621	1.242	137	-	-	-	-	-	-	-	-
Pedagógica	-	-	-	-	-	-	-	-	-	-	-	-	-	-	-	-	-	-	-	-	-	-	-	-
Sudoeste	263	152	111	13	-	-	-	-	-	-	-	-	263	152	111	13	-	-	-	-	-	-	-	-

Fuente: Departamento de Información Universitaria - SPU.



**Cuadro 2.1.13 - Estudiantes, nuevos inscriptos, reinscriptos y egresados de títulos de pregrado y grado por disciplina según institución. Rama de estudio CIENCIAS HUMANAS. Instituciones universitarias de gestión estatal. Año 2015.**

Institución	Rama				Ciencias Humanas															
	Total Ciencias Humanas				Arqueología				Artes				Educación				Filosofía			
	EST	NI	RE	EGRE	EST	NI	RE	EGRE	EST	NI	RE	EGRE	EST	NI	RE	EGRE	EST	NI	RE	EGRE
<b>Total de las instituciones</b>	<b>274.702</b>	<b>70.248</b>	<b>204.454</b>	<b>10.802</b>	<b>409</b>	<b>84</b>	<b>325</b>	<b>23</b>	<b>56.483</b>	<b>16.321</b>	<b>40.162</b>	<b>1.605</b>	<b>78.398</b>	<b>21.690</b>	<b>56.708</b>	<b>4.161</b>	<b>8.015</b>	<b>1.662</b>	<b>6.353</b>	<b>174</b>
<b>Total Universidades Nacionales</b>	<b>262.053</b>	<b>66.562</b>	<b>195.491</b>	<b>10.468</b>	<b>409</b>	<b>84</b>	<b>325</b>	<b>23</b>	<b>54.613</b>	<b>15.518</b>	<b>39.095</b>	<b>1.589</b>	<b>75.644</b>	<b>20.788</b>	<b>54.856</b>	<b>4.033</b>	<b>7.851</b>	<b>1.623</b>	<b>6.228</b>	<b>172</b>
Artes	14.519	3.744	10.775	295	-	-	-	-	14.519	3.744	10.775	295	-	-	-	-	-	-	-	-
Arturo Jauretche	-	-	-	-	-	-	-	-	-	-	-	-	-	-	-	-	-	-	-	-
Avellaneda	1.630	639	991	26	-	-	-	-	1.021	399	622	15	481	206	275	3	-	-	-	-
Buenos Aires	41.730	8.492	33.238	2.242	213	39	174	3	2.931	594	2.337	118	2.077	273	1.804	371	2.781	321	2.460	75
Catamarca	2.189	456	1.733	78	70	24	46	10	-	-	-	-	1.006	211	795	36	143	26	117	5
Centro de la PBA	2.066	472	1.594	62	-	-	-	-	618	158	460	17	932	204	728	29	-	-	-	-
Chaco Austral	33	-	33	-	-	-	-	-	-	-	-	-	33	-	33	-	-	-	-	-
Chilecito	818	142	676	75	-	-	-	-	-	-	-	-	818	142	676	75	-	-	-	-
Comahue	8.282	1.927	6.355	221	-	-	-	-	-	-	-	-	3.642	882	2.760	101	182	43	139	6
Córdoba	31.191	7.433	23.758	1.143	-	-	-	-	5.372	1.564	3.808	203	1.402	390	1.012	33	810	162	648	17
Cuyo	8.255	1.860	6.395	358	-	-	-	-	2.294	485	1.809	72	3.028	653	2.375	169	244	83	161	5
Defensa	18	16	2	14	-	-	-	-	-	-	-	-	18	16	2	14	-	-	-	-
Entre Ríos	717	93	624	22	-	-	-	-	2	-	2	1	645	72	573	11	-	-	-	-
Formosa	2.325	560	1.765	47	-	-	-	-	-	-	-	-	1.303	386	917	34	-	-	-	-
Gral. Sarmiento	2.468	585	1.883	55	-	-	-	-	125	48	77	-	1.201	128	1.073	46	189	50	139	5
José C. Paz	2.821	933	1.888	46	-	-	-	-	74	74	-	-	2.747	859	1.888	46	-	-	-	-
Jujuy	3.837	1.221	2.616	29	-	-	-	-	-	-	-	-	2.617	850	1.767	18	17	5	12	-
La Matanza	4.523	982	3.541	232	-	-	-	-	-	-	-	-	4.060	947	3.113	222	-	-	-	-
La Pampa	3.079	1.056	2.023	90	-	-	-	-	-	-	-	-	2.007	740	1.267	72	-	-	-	-
La Plata	26.837	6.118	20.719	1.028	-	-	-	-	9.530	2.496	7.034	263	4.578	1.089	3.489	229	520	136	384	11
La Rioja	4.994	1.613	3.381	172	-	-	-	-	739	300	439	67	3.692	1.103	2.589	72	-	-	-	-
Lanús	2.488	630	1.858	81	-	-	-	-	1.057	214	843	30	925	323	602	34	-	-	-	-
Litoral	4.246	1.081	3.165	100	-	-	-	-	1.653	472	1.181	31	818	194	624	18	266	53	213	2
Lomas de Zamora	4.898	1.409	3.489	272	-	-	-	-	-	-	-	-	4.041	1.219	2.822	258	-	-	-	-
Luján	3.299	777	2.522	113	-	-	-	-	-	-	-	-	2.750	680	2.070	86	-	-	-	-
Mar del Plata	5.420	1.281	4.139	215	-	-	-	-	-	-	-	-	57	-	57	-	256	61	195	9
Misiones	3.550	1.227	2.323	202	-	-	-	-	627	211	416	49	1.271	522	749	119	-	-	-	-
Moreno	546	90	456	14	-	-	-	-	-	-	-	-	546	90	456	14	-	-	-	-
Nordeste	4.521	1.449	3.072	124	-	-	-	-	334	133	201	-	2.368	750	1.618	104	228	64	164	4
Noroeste de la PBA	-	-	-	-	-	-	-	-	-	-	-	-	-	-	-	-	-	-	-	-
Oeste	346	123	223	19	-	-	-	-	-	-	-	-	346	123	223	19	-	-	-	-
Patagonia Austral	1.978	681	1.297	43	-	-	-	-	81	81	-	-	1.550	496	1.054	32	-	-	-	-
Patagonia S. J. Bosco	1.286	421	865	50	-	-	-	-	-	-	-	-	541	256	285	14	-	-	-	-
Quilmes	4.319	1.249	3.070	205	-	-	-	-	1.094	362	732	26	2.878	724	2.154	179	-	-	-	-
Río Cuarto	3.485	833	2.652	227	-	-	-	-	-	-	-	-	2.383	561	1.822	185	111	25	86	2
Río Negro	1.466	594	872	64	31	11	20	1	364	132	232	2	714	311	403	56	-	-	-	-
Rosario	14.328	3.705	10.623	587	-	-	-	-	4.174	1.312	2.862	186	489	166	323	77	621	166	455	9
Salta	3.329	701	2.628	34	-	-	-	-	2	-	2	2	1.389	283	1.106	11	304	75	229	4
San Juan	3.382	730	2.652	91	-	-	-	-	1.012	222	790	28	557	109	448	26	168	42	126	-
San Luis	3.883	942	2.941	144	-	-	-	-	365	177	188	10	1.322	290	1.032	71	-	-	-	-
San Martín	2.655	869	1.786	246	-	-	-	-	322	87	235	31	1.806	585	1.221	205	218	61	157	3
Santiago del Estero	6.137	1.798	4.339	738	-	-	-	-	-	-	-	-	5.501	1.704	3.797	733	118	45	73	-
Sur	2.495	796	1.699	88	-	-	-	-	206	114	92	10	635	269	366	40	313	85	228	5
Tecnológica Nacional	721	237	484	73	-	-	-	-	-	-	-	-	558	193	365	55	-	-	-	-
Tierra del Fuego	143	143	-	-	-	-	-	-	143	143	-	-	-	-	-	-	-	-	-	-
Tres de Febrero	4.870	1.908	2.962	64	-	-	-	-	2.384	1.021	1.363	27	1.379	484	895	27	89	61	28	2
Tucumán	14.455	3.853	10.602	401	95	10	85	9	3.359	925	2.434	100	3.491	720	2.771	67	273	59	214	8
Villa María	1.405	670	735	38	-	-	-	-	211	50	161	6	972	562	410	22	-	-	-	-
Villa Mercedes	70	23	47	-	-	-	-	-	-	-	-	-	70	23	47	-	-	-	-	-
<b>Total Institutos Universitarios</b>	<b>267</b>	<b>133</b>	<b>134</b>	<b>33</b>	-	-	-	-	-	-	-	-	<b>130</b>	<b>60</b>	<b>70</b>	<b>33</b>	-	-	-	-
Gendarmería	40	18	22	19	-	-	-	-	-	-	-	-	40	18	22	19	-	-	-	-
DD.HH. Madres de Plaza de Mayo	137	73	64	-	-	-	-	-	-	-	-	-	-	-	-	-	-	-	-	-
Policía Federal Argentina	-	-	-	-	-	-	-	-	-	-	-	-	-	-	-	-	-	-	-	-
Seguridad Marítima	90	42	48	14	-	-	-	-	-	-	-	-	90	42	48	14	-	-	-	-
<b>Total Universidad Provincial</b>	<b>12.382</b>	<b>3.553</b>	<b>8.829</b>	<b>301</b>	-	-	-	-	<b>1.870</b>	<b>803</b>	<b>1.067</b>	<b>16</b>	<b>2.624</b>	<b>842</b>	<b>1.782</b>	<b>95</b>	<b>164</b>	<b>39</b>	<b>125</b>	<b>2</b>
Autónoma de Entre Ríos	12.084	3.347	8.737	291	-	-	-	-	1.664	689	975	6	2.532	750	1.782	95	164	39	125	2
Pedagógica	-	-	-	-	-	-	-	-	-	-	-	-	-	-	-	-	-	-	-	-
Sudoeste	298	206	92	10	-	-	-	-	206	114	92	10	92	92	-	-	-	-	-	-

Fuente: Departamento de Información Universitaria - SPU.

**Cuadro 2.1.13 - Estudiantes, nuevos inscriptos, reinscriptos y egresados de títulos de pregrado y grado por disciplina según institución.**  
**Rama de estudio CIENCIAS HUMANAS. Instituciones universitarias de gestión estatal. Año 2015. (Continuación)**

Institución	Ciencias Humanas															
	Historia				Letras e Idiomas				Psicología				Teología			
	EST	NI	RE	EGRE	EST	NI	RE	EGRE	EST	NI	RE	EGRE	EST	NI	RE	EGRE
<b>Total de las instituciones</b>	<b>20.797</b>	<b>4.771</b>	<b>16.026</b>	<b>442</b>	<b>39.714</b>	<b>9.886</b>	<b>29.828</b>	<b>1.145</b>	<b>70.844</b>	<b>15.824</b>	<b>55.020</b>	<b>3.251</b>	<b>42</b>	<b>10</b>	<b>32</b>	<b>1</b>
<b>Total Universidades Nacionales</b>	<b>19.982</b>	<b>4.558</b>	<b>15.424</b>	<b>442</b>	<b>38.522</b>	<b>9.604</b>	<b>28.918</b>	<b>1.103</b>	<b>64.990</b>	<b>14.377</b>	<b>50.613</b>	<b>3.105</b>	<b>42</b>	<b>10</b>	<b>32</b>	<b>1</b>
Artes	-	-	-	-	-	-	-	-	-	-	-	-	-	-	-	-
Arturo Jauretche	-	-	-	-	-	-	-	-	-	-	-	-	-	-	-	-
Avellaneda	128	34	94	8	-	-	-	-	-	-	-	-	-	-	-	-
Buenos Aires	2.959	402	2.557	86	6.281	1.238	5.043	243	24.488	5.625	18.863	1.346	-	-	-	-
Catamarca	289	52	237	3	681	143	538	24	-	-	-	-	-	-	-	-
Centro de la PBA	516	110	406	16	-	-	-	-	-	-	-	-	-	-	-	-
Chaco Austral	-	-	-	-	-	-	-	-	-	-	-	-	-	-	-	-
Chilecito	-	-	-	-	-	-	-	-	-	-	-	-	-	-	-	-
Comahue	887	181	706	23	1.421	368	1.053	30	2.150	453	1.697	61	-	-	-	-
Córdoba	1.859	303	1.556	39	8.410	2.131	6.279	226	13.338	2.883	10.455	625	-	-	-	-
Cuyo	997	189	808	21	1.692	450	1.242	91	-	-	-	-	-	-	-	-
Defensa	-	-	-	-	-	-	-	-	-	-	-	-	-	-	-	-
Entre Ríos	-	-	-	-	70	21	49	10	-	-	-	-	-	-	-	-
Formosa	646	107	539	7	376	67	309	6	-	-	-	-	-	-	-	-
Gral. Sarmiento	570	182	388	4	383	177	206	-	-	-	-	-	-	-	-	-
José C. Paz	-	-	-	-	-	-	-	-	-	-	-	-	-	-	-	-
Jujuy	115	92	23	-	1.088	274	814	11	-	-	-	-	-	-	-	-
La Matanza	87	19	68	7	376	16	360	3	-	-	-	-	-	-	-	-
La Pampa	438	115	323	7	634	201	433	11	-	-	-	-	-	-	-	-
La Plata	925	249	676	22	2.816	596	2.220	115	8.468	1.552	6.916	388	-	-	-	-
La Rioja	141	57	84	-	309	143	166	16	71	-	71	16	42	10	32	1
Lanús	-	-	-	-	506	93	413	17	-	-	-	-	-	-	-	-
Litoral	499	155	344	11	1.010	207	803	38	-	-	-	-	-	-	-	-
Lomas de Zamora	-	-	-	-	857	190	667	14	-	-	-	-	-	-	-	-
Luján	549	97	452	27	-	-	-	-	-	-	-	-	-	-	-	-
Mar del Plata	648	155	493	38	1.017	193	824	15	3.442	872	2.570	153	-	-	-	-
Misiones	429	124	305	1	1.223	370	853	33	-	-	-	-	-	-	-	-
Moreno	-	-	-	-	-	-	-	-	-	-	-	-	-	-	-	-
Nordeste	653	159	494	11	938	343	595	5	-	-	-	-	-	-	-	-
Noroeste de la PBA	-	-	-	-	-	-	-	-	-	-	-	-	-	-	-	-
Oeste	-	-	-	-	-	-	-	-	-	-	-	-	-	-	-	-
Patagonia Austral	109	36	73	-	115	36	79	1	123	32	91	10	-	-	-	-
Patagonia S. J. Bosco	445	85	360	23	300	80	220	13	-	-	-	-	-	-	-	-
Quilmes	347	163	184	-	-	-	-	-	-	-	-	-	-	-	-	-
Río Cuarto	262	77	185	11	729	170	559	29	-	-	-	-	-	-	-	-
Río Negro	-	-	-	-	357	140	217	5	-	-	-	-	-	-	-	-
Rosario	1.103	302	801	17	1.231	354	877	41	6.710	1.405	5.305	257	-	-	-	-
Salta	922	183	739	11	712	160	552	6	-	-	-	-	-	-	-	-
San Juan	521	139	382	13	1.124	218	906	24	-	-	-	-	-	-	-	-
San Luis	-	-	-	-	127	70	57	5	2.069	405	1.664	58	-	-	-	-
San Martín	-	-	-	-	309	136	173	7	-	-	-	-	-	-	-	-
Santiago del Estero	267	3	264	1	251	46	205	4	-	-	-	-	-	-	-	-
Sur	708	171	537	20	633	157	476	13	-	-	-	-	-	-	-	-
Tecnológica Nacional	-	-	-	-	163	44	119	18	-	-	-	-	-	-	-	-
Tierra del Fuego	-	-	-	-	-	-	-	-	-	-	-	-	-	-	-	-
Tres de Febrero	1.018	342	676	8	-	-	-	-	-	-	-	-	-	-	-	-
Tucumán	945	275	670	7	2.161	714	1.447	19	4.131	1.150	2.981	191	-	-	-	-
Villa María	-	-	-	-	222	58	164	10	-	-	-	-	-	-	-	-
Villa Mercedes	-	-	-	-	-	-	-	-	-	-	-	-	-	-	-	-
<b>Total Institutos Universitarios</b>	<b>137</b>	<b>73</b>	<b>64</b>	-	-	-	-	-	-	-	-	-	-	-	-	-
Gendarmería	-	-	-	-	-	-	-	-	-	-	-	-	-	-	-	-
DD.HH. Madres de Plaza de Mayo	137	73	64	-	-	-	-	-	-	-	-	-	-	-	-	-
Policía Federal Argentina	-	-	-	-	-	-	-	-	-	-	-	-	-	-	-	-
Seguridad Marítima	-	-	-	-	-	-	-	-	-	-	-	-	-	-	-	-
<b>Total Universidad Provincial</b>	<b>678</b>	<b>140</b>	<b>538</b>	-	<b>1.192</b>	<b>282</b>	<b>910</b>	<b>42</b>	<b>5.854</b>	<b>1.447</b>	<b>4.407</b>	<b>146</b>	-	-	-	-
Autónoma de Entre Ríos	678	140	538	-	1.192	282	910	42	5.854	1.447	4.407	146	-	-	-	-
Pedagógica	-	-	-	-	-	-	-	-	-	-	-	-	-	-	-	-
Sudoeste	-	-	-	-	-	-	-	-	-	-	-	-	-	-	-	-

Fuente: Departamento de Información Universitaria - SPU.

**Cuadro 2.1.14 - Estudiantes, nuevos inscriptos, reinscriptos y egresados de títulos de pregrado y grado por disciplina según institución. Rama de estudio CIENCIAS SOCIALES. Instituciones universitarias de gestión estatal. Año 2015.**

	Rama				Ciencias Sociales															
	Total Ciencias Sociales				Ciencias Políticas, Relaciones Internacionales y Diplomacia				Ciencias de la Información y de la Comunicación				Demografía y Geografía				Derecho			
	EST	NI	RE	EGRE	EST	NI	RE	EGRE	EST	NI	RE	EGRE	EST	NI	RE	EGRE	EST	NI	RE	EGRE
<b>Total de las instituciones</b>	<b>542.205</b>	<b>115.788</b>	<b>426.417</b>	<b>33.539</b>	<b>13.637</b>	<b>3.171</b>	<b>10.466</b>	<b>922</b>	<b>50.275</b>	<b>12.067</b>	<b>38.208</b>	<b>2.547</b>	<b>20.412</b>	<b>5.425</b>	<b>14.987</b>	<b>840</b>	<b>144.094</b>	<b>29.532</b>	<b>114.562</b>	<b>11.602</b>
<b>Total Universidades Nacionales</b>	<b>530.148</b>	<b>111.648</b>	<b>418.500</b>	<b>32.216</b>	<b>13.628</b>	<b>3.171</b>	<b>10.457</b>	<b>808</b>	<b>49.448</b>	<b>11.768</b>	<b>37.680</b>	<b>2.495</b>	<b>19.429</b>	<b>5.108</b>	<b>14.321</b>	<b>782</b>	<b>143.021</b>	<b>29.226</b>	<b>113.795</b>	<b>11.437</b>
Artes	-	-	-	-	-	-	-	-	-	-	-	-	-	-	-	-	-	-	-	-
Arturo Jauretche	4.716	1.247	3.469	6	-	-	-	-	-	-	-	-	-	-	-	-	-	-	-	-
Avellaneda	3.423	2.314	1.109	48	193	149	44	2	881	316	565	25	474	291	183	2	927	927	-	-
Buenos Aires	111.689	17.809	93.880	8.962	3.701	521	3.180	255	10.765	1.676	9.089	409	617	98	519	34	33.167	5.431	27.736	3.495
Catamarca	4.082	1.099	2.983	92	-	-	-	-	40	-	40	1	330	95	235	16	1.325	411	914	12
Centro de la PBA	5.445	927	4.518	321	324	39	285	18	333	78	255	-	687	136	551	31	881	208	673	46
Chaco Austral	1.829	1.285	544	6	-	-	-	-	-	-	-	-	-	-	-	-	907	869	38	-
Chilecito	1.318	189	1.129	47	-	-	-	-	121	27	94	1	164	46	118	2	635	62	573	35
Comahue	8.764	2.072	6.692	240	281	102	179	9	629	130	499	19	1.228	262	966	46	1.922	425	1.497	37
Córdoba	33.758	5.403	28.355	2.102	-	-	-	-	5.180	1.297	3.883	339	690	235	455	30	12.850	2.123	10.727	707
Cuyo	13.672	2.985	10.687	851	682	136	546	35	1.417	286	1.131	83	433	131	302	20	3.302	560	2.742	121
Defensa	5.337	1.080	4.257	500	841	216	625	69	-	-	-	-	32	6	26	14	-	-	-	-
Entre Ríos	5.889	1.592	4.297	304	342	60	282	4	1.085	152	933	67	421	194	227	5	-	-	-	-
Formosa	3.331	913	2.418	129	-	-	-	-	-	-	-	-	733	155	578	12	-	-	-	-
Gral. Sarmiento	2.765	925	1.840	44	294	79	215	9	592	195	397	6	228	92	136	2	-	-	-	-
José C. Paz	6.565	1.653	4.912	-	-	-	-	-	-	-	-	-	-	-	-	-	4.229	1.130	3.099	-
Jujuy	5.803	1.739	4.064	49	-	-	-	-	1.692	479	1.213	15	-	-	-	-	-	-	-	-
La Matanza	24.033	3.646	20.387	2.361	420	47	373	34	1.552	300	1.252	220	-	-	-	-	4.243	725	3.518	362
La Pampa	3.142	804	2.338	114	-	-	-	-	200	68	132	-	235	68	167	4	1.417	424	993	52
La Plata	31.985	6.540	25.445	2.540	-	-	-	-	6.887	1.585	5.302	555	1.410	378	1.032	35	10.415	1.736	8.679	1.236
La Rioja	6.692	1.966	4.726	305	224	46	178	6	369	110	259	19	165	53	112	13	2.218	540	1.678	104
Lanús	5.785	1.070	4.715	152	682	178	504	5	86	13	73	1	1.835	284	1.551	71	-	-	-	-
Litoral	14.675	3.140	11.535	657	373	61	312	9	474	97	377	37	215	40	175	7	6.135	1.201	4.934	277
Lomas de Zamora	28.968	6.415	22.553	1.979	-	-	-	-	2.293	713	1.580	69	-	-	-	-	12.560	2.224	10.336	1.154
Luján	11.952	2.180	9.772	644	-	-	-	-	-	-	-	-	310	87	223	13	-	-	-	-
Mar del Plata	10.585	2.562	8.023	505	-	-	-	-	809	406	403	51	800	224	576	44	3.326	364	2.962	224
Misiones	10.535	2.827	7.708	297	-	-	-	-	1.692	604	1.088	41	1.184	334	850	19	-	-	-	-
Moreno	5.480	1.438	4.042	59	-	-	-	-	653	164	489	4	-	-	-	-	-	-	-	-
Nordeste	22.957	4.591	18.366	1.315	-	-	-	-	1.142	283	859	47	897	236	661	33	12.090	2.103	9.987	731
Noroeste de la PBA	3.407	745	2.662	170	-	-	-	-	-	-	-	-	-	-	-	-	743	160	583	28
Oeste	702	240	462	-	-	-	-	-	-	-	-	-	-	-	-	-	-	-	-	-
Patagonia Austral	2.513	878	1.635	18	-	-	-	-	104	25	79	1	418	151	267	2	-	-	-	-
Patagonia S. J. Bosco	7.765	2.100	5.665	182	277	91	186	6	247	95	152	9	597	183	414	24	2.476	631	1.845	67
Quilmes	15.367	3.998	11.369	704	-	-	-	-	1.653	662	991	104	960	192	768	85	-	-	-	-
Río Cuarto	5.197	1.357	3.840	196	201	36	165	11	481	138	343	9	171	35	136	9	1.250	243	1.007	74
Río Negro	3.012	1.028	1.984	133	-	-	-	-	93	29	64	1	313	103	210	13	571	213	358	82
Rosario	25.436	3.902	21.534	2.906	2.114	343	1.771	297	1.923	323	1.600	152	-	-	-	-	9.602	2.508	7.094	1.815
Salta	9.268	1.692	7.576	153	-	-	-	-	1.714	401	1.313	27	41	21	20	2	-	-	-	-
San Juan	8.998	1.539	7.459	178	267	41	226	9	884	202	682	18	917	145	772	34	1.846	260	1.586	26
San Luis	2.963	925	2.038	100	1	-	1	-	728	177	551	25	186	79	107	12	574	186	388	14
San Martín	6.724	1.704	5.020	619	352	116	236	4	492	196	296	81	813	265	548	55	-	-	-	-
Santiago del Estero	3.992	678	3.314	221	-	-	-	-	-	-	-	16	-	-	-	-	-	-	-	-
Sur	6.103	1.039	5.064	323	-	-	-	-	-	-	-	-	981	191	790	48	2.131	408	1.723	95
Tecnológica Nacional	3.028	871	2.157	486	-	-	-	-	-	-	-	-	324	98	226	39	-	-	-	-
Tierra del Fuego	1.260	550	710	-	144	60	84	-	-	-	-	-	114	51	63	-	-	-	-	-
Tres de Febrero	5.097	2.125	2.972	46	1.503	716	787	17	-	-	-	-	126	55	71	-	26	-	26	1
Tucumán	21.484	5.045	16.439	1.019	-	-	-	-	1.920	412	1.508	40	380	94	286	6	11.253	3.154	8.099	642
Villa María	2.509	774	1.735	133	412	134	278	9	264	112	152	3	-	-	-	-	-	-	-	-
Villa Mercedes	148	47	101	-	-	-	-	-	53	17	36	-	-	-	-	-	-	-	-	-
<b>Total Institutos Universitarios</b>	<b>5.724</b>	<b>2.208</b>	<b>3.516</b>	<b>922</b>	<b>9</b>	-	<b>9</b>	<b>114</b>	-	-	-	-	-	-	-	-	<b>1.073</b>	<b>306</b>	<b>767</b>	<b>165</b>
Gendarmería	1.365	313	1.052	213	-	-	-	-	-	-	-	-	-	-	-	-	-	-	-	-
DD.HH. Madres de Plaza de Mayo	554	326	228	-	-	-	-	-	-	-	-	-	-	-	-	-	350	186	164	-
Policía Federal Argentina	3.730	1.556	2.174	549	9	-	9	1	-	-	-	-	-	-	-	-	723	120	603	165
Seguridad Marítima	75	13	62	160	-	-	-	113	-	-	-	-	-	-	-	-	-	-	-	-
<b>Total Universidad Provincial</b>	<b>6.333</b>	<b>1.932</b>	<b>4.401</b>	<b>401</b>	-	-	-	-	<b>827</b>	<b>299</b>	<b>528</b>	<b>52</b>	<b>983</b>	<b>317</b>	<b>666</b>	<b>58</b>	-	-	-	-
Autónoma de Entre Ríos	5.623	1.572	4.051	302	-	-	-	-	721	240	481	43	881	264	617	33	-	-	-	-
Pedagógica	-	-	-	-	-	-	-	-	-	-	-	-	-	-	-	-	-	-	-	-
Sudoeste	710	360	350	99	-	-	-	-	106	59	47	9	102	53	49	25	-	-	-	-

Fuente: Departamento de Información Universitaria - SPU.

**Cuadro 2.1.14 - Estudiantes, nuevos inscriptos, reinscriptos y egresados de títulos de pregrado y grado por disciplina según institución. Rama de estudio CIENCIAS SOCIALES.**  
Instituciones universitarias de gestión estatal. Año 2015. (Continuación)

	Ciencias Sociales															
	Economía y Administración				Otras Ciencias Sociales				Relaciones Institucionales y Humanas				Sociología, Antropología y Servicio Social			
	EST	NI	RE	EGRE	EST	NI	RE	EGRE	EST	NI	RE	EGRE	EST	NI	RE	EGRE
<b>Total de las instituciones</b>	<b>238.035</b>	<b>46.664</b>	<b>191.371</b>	<b>13.335</b>	<b>10.636</b>	<b>3.851</b>	<b>6.785</b>	<b>931</b>	<b>17.750</b>	<b>3.966</b>	<b>13.784</b>	<b>1.214</b>	<b>47.366</b>	<b>11.112</b>	<b>36.254</b>	<b>2.148</b>
<b>Total Universidades Nacionales</b>	<b>235.368</b>	<b>45.929</b>	<b>189.439</b>	<b>13.118</b>	<b>4.578</b>	<b>1.548</b>	<b>3.030</b>	<b>220</b>	<b>17.750</b>	<b>3.966</b>	<b>13.784</b>	<b>1.214</b>	<b>46.926</b>	<b>10.932</b>	<b>35.994</b>	<b>2.142</b>
Artes	-	-	-	-	-	-	-	-	-	-	-	-	-	-	-	-
Arturo Jauretche	2.540	674	1.866	1	510	193	317	5	1.666	380	1.286	-	-	-	-	-
Avellaneda	710	486	224	17	-	-	-	-	-	-	-	-	238	145	93	2
Buenos Aires	47.785	7.431	40.354	3.763	231	55	176	8	6.286	1.155	5.131	355	9.137	1.442	7.695	643
Catamarca	1.566	339	1.227	36	296	92	204	4	-	-	-	-	525	162	363	23
Centro de la PBA	2.602	354	2.248	139	-	-	-	-	58	-	58	11	560	112	448	76
Chaco Austral	922	416	506	6	-	-	-	-	-	-	-	-	-	-	-	-
Chilecito	398	54	344	9	-	-	-	-	-	-	-	-	-	-	-	-
Comahue	3.705	798	2.907	67	-	-	-	-	121	121	-	-	878	234	644	62
Córdoba	10.988	427	10.561	798	-	-	-	-	878	388	490	92	3.172	933	2.239	136
Cuyo	5.376	1.113	4.263	423	749	405	344	82	-	-	-	-	1.713	354	1.359	87
Defensa	3.200	747	2.453	275	-	-	-	-	1.264	111	1.153	142	-	-	-	-
Entre Ríos	3.563	1.070	2.493	206	-	-	-	-	-	-	-	-	478	116	362	22
Formosa	2.598	758	1.840	117	-	-	-	-	-	-	-	-	-	-	-	-
Gral. Sarmiento	1.595	558	1.037	25	-	-	-	-	-	-	-	-	56	1	55	2
José C. Paz	903	222	681	-	-	-	-	-	-	-	-	-	1.433	301	1.132	-
Jujuy	3.007	531	2.476	23	-	-	-	-	-	-	-	-	1.104	729	375	11
La Matanza	13.687	2.022	11.665	1.132	-	-	-	-	3.280	416	2.864	482	851	136	715	131
La Pampa	1.290	244	1.046	58	-	-	-	-	-	-	-	-	-	-	-	-
La Plata	9.795	2.160	7.635	535	-	-	-	-	-	-	-	-	3.478	681	2.797	179
La Rioja	2.827	1.042	1.785	125	464	103	361	10	-	-	-	-	425	72	353	28
Lanús	930	230	700	9	669	108	561	23	-	-	-	-	1.583	257	1.326	43
Litoral	6.544	1.485	5.059	315	-	-	-	-	5	-	5	3	929	256	673	9
Lomas de Zamora	9.952	2.075	7.877	598	72	30	42	-	2.415	799	1.616	88	1.676	574	1.102	70
Luján	9.230	1.623	7.607	484	-	-	-	-	-	-	-	-	2.412	470	1.942	147
Mar del Plata	4.424	1.335	3.089	155	-	-	-	-	-	-	-	-	1.226	233	993	31
Misiones	4.796	1.222	3.574	163	-	-	-	-	-	-	-	-	2.863	667	2.196	74
Moreno	2.841	754	2.087	28	-	-	-	-	528	134	394	2	1.458	386	1.072	25
Nordeste	7.062	1.595	5.467	395	808	203	605	70	958	171	787	39	-	-	-	-
Noroeste de la PBA	2.664	585	2.079	142	-	-	-	-	-	-	-	-	-	-	-	-
Oeste	702	240	462	-	-	-	-	-	-	-	-	-	-	-	-	-
Patagonia Austral	1.248	384	864	15	-	-	-	-	-	-	-	-	743	318	425	-
Patagonia S. J. Bosco	3.772	1.046	2.726	58	-	-	-	-	-	-	-	-	396	54	342	18
Quilmes	10.976	2.484	8.492	448	-	-	-	-	291	291	-	-	1.487	369	1.118	67
Río Cuarto	2.902	790	2.112	93	-	-	-	-	-	-	-	-	192	115	77	-
Río Negro	1.320	452	868	22	463	164	299	13	-	-	-	-	252	67	185	2
Rosario	9.751	270	9.481	542	69	32	37	4	-	-	-	-	1.977	426	1.551	96
Salta	7.233	1.224	6.009	120	-	-	-	-	-	-	-	-	280	46	234	4
San Juan	3.955	688	3.267	59	-	-	-	-	-	-	-	-	1.129	203	926	32
San Luis	1.277	447	830	45	-	-	-	-	-	-	-	-	197	36	161	4
San Martín	4.292	885	3.407	452	-	-	-	-	-	-	-	-	775	242	533	27
Santiago del Estero	3.250	582	2.668	190	-	-	-	-	-	-	-	-	742	96	646	15
Sur	2.991	440	2.551	180	-	-	-	-	-	-	-	-	-	-	-	-
Tecnológica Nacional	2.704	773	1.931	447	-	-	-	-	-	-	-	-	-	-	-	-
Tierra del Fuego	790	362	428	-	-	-	-	-	-	-	-	-	212	77	135	-
Tres de Febrero	3.195	1.191	2.004	27	247	163	84	1	-	-	-	-	-	-	-	-
Tucumán	6.077	923	5.154	308	-	-	-	-	-	-	-	-	1.854	462	1.392	23
Villa María	1.338	368	970	68	-	-	-	-	-	-	-	-	495	160	335	53
Villa Mercedes	95	30	65	-	-	-	-	-	-	-	-	-	-	-	-	-
<b>Total Institutos Universitarios</b>	<b>204</b>	<b>41</b>	<b>163</b>	<b>72</b>	<b>4.212</b>	<b>1.721</b>	<b>2.491</b>	<b>567</b>	-	-	-	-	<b>226</b>	<b>140</b>	<b>86</b>	<b>4</b>
Gendarmería	121	28	93	21	1.244	285	959	192	-	-	-	-	-	-	-	-
DD.HH. Madres de Plaza de Mayo	-	-	-	-	-	-	-	-	-	-	-	-	204	140	64	-
Policía Federal Argentina	8	-	8	4	2.968	1.436	1.532	375	-	-	-	-	22	-	22	4
Seguridad Marítima	75	13	62	47	-	-	-	-	-	-	-	-	-	-	-	-
<b>Total Universidad Provincial</b>	<b>2.463</b>	<b>694</b>	<b>1.769</b>	<b>145</b>	<b>1.846</b>	<b>582</b>	<b>1.264</b>	<b>144</b>	-	-	-	-	<b>214</b>	<b>40</b>	<b>174</b>	<b>2</b>
Autónoma de Entre Ríos	1.961	446	1.515	80	1.846	582	1.264	144	-	-	-	-	214	40	174	2
Pedagógica	-	-	-	-	-	-	-	-	-	-	-	-	-	-	-	-
Sudoeste	502	248	254	65	-	-	-	-	-	-	-	-	-	-	-	-

Fuente: Departamento de Información Universitaria - SPU.

**Cuadro 2.1.14a - Estudiantes, nuevos inscriptos, reinscriptos y egresados de títulos de pregrado y grado por disciplina según institución. Rama de estudio SIN RAMA. Instituciones universitarias de gestión estatal. Año 2015.**

	Sin Rama <sup>(1)</sup>				Sin Rama <sup>(1)</sup>			
	Total				Sin Disciplina			
	EST	NI	RE	EGRE	EST	NI	RE	EGRE
<b>Total de las instituciones</b>	<b>8.204</b>	<b>4.857</b>	<b>3.347</b>	<b>3</b>	<b>8.204</b>	<b>4.857</b>	<b>3.347</b>	<b>3</b>
<b>Total Universidades Nacionales</b>	<b>7.890</b>	<b>4.545</b>	<b>3.345</b>	<b>3</b>	<b>7.890</b>	<b>4.545</b>	<b>3.345</b>	<b>3</b>
Artes	-	-	-	-	-	-	-	-
Arturo Jauretche	-	-	-	-	-	-	-	-
Avellaneda	-	-	-	-	-	-	-	-
Buenos Aires	-	-	-	-	-	-	-	-
Catamarca	-	-	-	-	-	-	-	-
Centro de la PBA	-	-	-	-	-	-	-	-
Chaco Austral	-	-	-	-	-	-	-	-
Chilecito	-	-	-	-	-	-	-	-
Comahue	-	-	-	-	-	-	-	-
Córdoba	3.710	2.096	1.614	-	3.710	2.096	1.614	-
Cuyo	350	207	143	-	350	207	143	-
Defensa	-	-	-	-	-	-	-	-
Entre Ríos	-	-	-	-	-	-	-	-
Formosa	-	-	-	-	-	-	-	-
Gral. Sarmiento	-	-	-	-	-	-	-	-
José C. Paz	-	-	-	-	-	-	-	-
Jujuy	-	-	-	-	-	-	-	-
La Matanza	-	-	-	-	-	-	-	-
La Pampa	-	-	-	-	-	-	-	-
La Plata	269	66	203	3	269	66	203	3
La Rioja	-	-	-	-	-	-	-	-
Lanús	-	-	-	-	-	-	-	-
Litoral	-	-	-	-	-	-	-	-
Lomas de Zamora	-	-	-	-	-	-	-	-
Luján	-	-	-	-	-	-	-	-
Mar del Plata	-	-	-	-	-	-	-	-
Misiones	-	-	-	-	-	-	-	-
Moreno	-	-	-	-	-	-	-	-
Nordeste	-	-	-	-	-	-	-	-
Noroeste de la PBA	-	-	-	-	-	-	-	-
Oeste	-	-	-	-	-	-	-	-
Patagonia Austral	-	-	-	-	-	-	-	-
Patagonia S. J. Bosco	-	-	-	-	-	-	-	-
Quilmes	-	-	-	-	-	-	-	-
Río Cuarto	-	-	-	-	-	-	-	-
Río Negro	-	-	-	-	-	-	-	-
Rosario	3.388	2.082	1.306	-	3.388	2.082	1.306	-
Salta	-	-	-	-	-	-	-	-
San Juan	-	-	-	-	-	-	-	-
San Luis	-	-	-	-	-	-	-	-
San Martín	-	-	-	-	-	-	-	-
Santiago del Estero	-	-	-	-	-	-	-	-
Sur	-	-	-	-	-	-	-	-
Tecnológica Nacional	-	-	-	-	-	-	-	-
Tierra del Fuego	-	-	-	-	-	-	-	-
Tres de Febrero	173	94	79	-	173	94	79	-
Tucumán	-	-	-	-	-	-	-	-
Villa María	-	-	-	-	-	-	-	-
Villa Mercedes	-	-	-	-	-	-	-	-
<b>Total Institutos Universitarios</b>	<b>314</b>	<b>312</b>	<b>2</b>	<b>-</b>	<b>314</b>	<b>312</b>	<b>2</b>	<b>-</b>
Gendarmería	-	-	-	-	-	-	-	-
DD.HH. Madres de Plaza de Mayo	-	-	-	-	-	-	-	-
Policía Federal Argentina	-	-	-	-	-	-	-	-
Seguridad Marítima	314	312	2	-	314	312	2	-
<b>Total Universidad provincial</b>	<b>-</b>	<b>-</b>	<b>-</b>	<b>-</b>	<b>-</b>	<b>-</b>	<b>-</b>	<b>-</b>
Autónoma de Entre Ríos	-	-	-	-	-	-	-	-
Pedagógica	-	-	-	-	-	-	-	-
Sudoeste	-	-	-	-	-	-	-	-

**Nota:** (1) Títulos académicos que por sus características pueden ser clasificados en distintas ramas de estudio.

**Fuente:** Departamento de Información Universitaria - SPU.

Cuadro 2.1.15 - Estudiantes de títulos de pregrado y grado por Región y Rama según institución. Instituciones universitarias de gestión estatal. Año 2015.

	Región Bonaerense							Región Centro							Región Metropolitana							Región Noroeste						
	Total Regiones	Total	Ciencias Aplicadas	Ciencias Básicas	Ciencias Humanas	Ciencias Sociales	Ciencias de la Salud	Sin Rama	Total	Ciencias Aplicadas	Ciencias Básicas	Ciencias Humanas	Ciencias Sociales	Ciencias de la Salud	Sin Rama	Total	Ciencias Aplicadas	Ciencias Básicas	Ciencias Humanas	Ciencias Sociales	Ciencias de la Salud	Sin Rama	Total	Ciencias Aplicadas	Ciencias Básicas	Ciencias Humanas	Ciencias Sociales	Ciencias de la Salud
Total de las Instituciones	1.451.454	174.256	58.906	7.785	28.743	59.134	19.419	289	331.623	93.389	9.531	67.736	97.018	56.854	7.098	572.359	128.915	13.333	99.852	241.439	87.333	487	91.313	21.434	6.321	18.546	38.652	14.360
Total Universidades Nacionales	1.452.081	172.875	58.796	7.785	28.445	58.424	19.156	289	304.249	90.006	8.462	65.652	88.640	54.991	7.098	561.743	128.073	13.333	99.567	233.730	86.067	173	91.313	21.434	6.321	18.546	38.652	14.360
Aires	14.588	-	-	-	-	-	-	-	-	-	-	-	-	-	-	14.588	-	-	-	-	-	-	-	-	-	-	-	-
Arturo Jauretche	18.192	-	-	-	-	-	-	-	-	-	-	-	-	-	-	18.192	4.691	508	4.716	8.277	-	-	-	-	-	-	-	
Avellaneda	8.090	-	-	-	-	-	-	-	-	-	-	-	-	-	-	8.090	1.317	823	1.630	3.423	1.207	-	-	-	-	-	-	
Buenos Aires	291.744	-	-	-	-	-	-	-	-	-	-	-	-	-	-	291.744	67.202	8.220	41.730	111.689	62.903	-	-	-	-	-	-	
Catamarca	11.895	-	-	-	-	-	-	-	-	-	-	-	-	-	-	-	-	-	-	-	-	-	-	-	-	-	-	
Centro de la PBA	13.922	3.436	822	2.066	5.445	2.153	-	-	-	-	-	-	-	-	-	-	-	-	-	-	-	-	-	-	-	-	-	
Chaco Austral	4.402	-	-	-	-	-	-	-	-	-	-	-	-	-	-	-	-	-	-	-	-	4.402	1.529	429	33	1.829	582	
Chilecito	3.562	-	-	-	-	-	-	-	-	-	-	-	-	-	-	-	-	-	-	-	-	-	-	-	-	-	-	
Comahue	30.461	-	-	-	-	-	-	-	-	-	-	-	-	-	-	-	-	-	-	-	-	-	-	-	-	-	-	
Córdoba	114.344	-	-	-	-	-	-	-	114.344	23.442	4.212	31.191	33.758	18.031	3.710	-	-	-	-	-	-	-	-	-	-	-	-	
Cuyo	32.597	-	-	-	-	-	-	-	-	-	-	-	-	-	-	-	-	-	-	-	-	-	-	-	-	-	-	
Entre Ríos	15.376	-	-	-	-	-	-	-	15.376	4.030	279	717	5.889	4.461	-	-	-	-	-	-	-	-	-	-	-	-	-	
Formosa	11.496	-	-	-	-	-	-	-	-	-	-	-	-	-	-	-	-	-	-	-	-	-	-	-	-	-	-	
Genl. San Martín	10.399	-	-	-	-	-	-	-	-	-	-	-	-	-	-	10.399	3.688	1.478	2.469	2.785	-	-	11.496	1.644	1.417	2.325	3.331	2.779
José C. Paz	12.237	-	-	-	-	-	-	-	-	-	-	-	-	-	-	12.237	536	-	2.821	6.565	2.315	-	-	-	-	-	-	
Jujuy	17.224	-	-	-	-	-	-	-	-	-	-	-	-	-	-	-	-	-	-	-	-	-	-	-	-	-	-	
La Matanza	38.777	-	-	-	-	-	-	-	-	-	-	-	-	-	-	38.777	6.479	207	4.523	24.033	3.535	-	-	-	-	-	-	
La Pampa	10.820	-	-	-	-	-	-	-	-	-	-	-	-	-	-	-	-	-	-	-	-	-	-	-	-	-	-	
La Plata	105.517	97.849	28.486	4.337	18.369	31.985	13.603	289	-	-	-	-	-	-	-	8.468	-	-	8.468	-	-	-	-	-	-	-	-	
La Rioja	21.376	-	-	-	-	-	-	-	-	-	-	-	-	-	-	-	-	-	-	-	-	-	-	-	-	-	-	
Lanús	15.511	-	-	-	-	-	-	-	-	-	-	-	-	-	-	15.511	3.927	413	2.488	5.785	2.898	-	-	-	-	-	-	
Litoral	44.675	-	-	-	-	-	-	-	44.675	14.113	1.470	4.246	14.675	10.171	-	-	-	-	-	-	-	-	-	-	-	-	-	
Lomas de Zamora	38.142	-	-	-	-	-	-	-	-	-	-	-	-	-	-	38.142	4.238	37	4.898	28.968	1	-	-	-	-	-	-	
Luján	18.621	641	82	-	519	40	-	-	-	-	-	-	-	-	-	17.980	2.379	684	3.299	11.433	185	-	-	-	-	-	-	
Mar del Plata	25.805	25.805	6.984	1.005	5.420	10.985	1.811	-	-	-	-	-	-	-	-	-	-	-	-	-	-	-	-	-	-	-	-	
Misiones	22.923	-	-	-	-	-	-	-	-	-	-	-	-	-	-	-	-	-	-	-	-	-	-	-	-	-	-	
Moreno	7.660	-	-	-	-	-	-	-	-	-	-	-	-	-	-	7.660	1.329	305	546	5.480	-	-	22.923	5.175	1.401	3.550	10.535	2.262
Nordeste	49.812	-	-	-	-	-	-	-	-	-	-	-	-	-	-	-	-	-	-	-	-	-	-	-	-	-	-	
Noroeste de la PBA	6.640	6.640	2.575	261	3.407	397	-	-	-	-	-	-	-	-	-	-	-	-	-	-	-	-	-	-	-	-	-	
Oeste	2.069	-	-	-	-	-	-	-	-	-	-	-	-	-	-	2.069	539	-	345	702	482	-	-	-	-	-	-	
Patagonia Austral	7.349	-	-	-	-	-	-	-	-	-	-	-	-	-	-	-	-	-	-	-	-	-	-	-	-	-	-	
Patagonia S. J. Bosco	14.106	-	-	-	-	-	-	-	-	-	-	-	-	-	-	-	-	-	-	-	-	-	-	-	-	-	-	
Quilmes	26.537	-	-	-	-	-	-	-	-	-	-	-	-	-	-	26.537	3.688	157	4.319	15.367	3.006	-	-	-	-	-	-	
Río Cuarto	15.547	-	-	-	-	-	-	-	15.547	3.008	861	3.485	5.197	2.996	-	-	-	-	-	-	-	-	-	-	-	-	-	
Río Negro	8.241	-	-	-	-	-	-	-	-	-	-	-	-	-	-	-	-	-	-	-	-	-	-	-	-	-	-	
Rosario	86.170	-	-	-	-	-	-	-	86.170	17.526	1.162	14.328	25.436	18.330	3.388	-	-	-	-	-	-	-	-	-	-	-	-	
Salta	30.039	-	-	-	-	-	-	-	-	-	-	-	-	-	-	-	-	-	-	-	-	-	-	-	-	-	-	
San Juan	21.368	-	-	-	-	-	-	-	-	-	-	-	-	-	-	-	-	-	-	-	-	-	-	-	-	-	-	
San Luis	15.413	-	-	-	-	-	-	-	-	-	-	-	-	-	-	-	-	-	-	-	-	-	-	-	-	-	-	
San Martín	13.682	-	-	-	-	-	-	-	-	-	-	-	-	-	-	-	-	-	-	-	-	-	-	-	-	-	-	
Santiago del Estero	15.421	-	-	-	-	-	-	-	-	-	-	-	-	-	-	15.550	2.445	367	2.523	6.724	1.491	-	-	-	-	-	-	
Sur	18.039	18.039	7.044	1.271	2.495	6.103	1.126	-	-	-	-	-	-	-	-	-	-	-	-	-	-	-	-	-	-	-	-	
Tecnológica Nacional	82.652	10.779	10.189	89	95	380	25	-	27.818	26.766	328	148	576	-	-	24.704	23.402	200	119	983	-	-	2.680	2.563	-	117	-	
Tierra del Fuego	1.952	-	-	-	-	-	-	-	-	-	-	-	-	-	-	-	-	-	-	-	-	-	-	-	-	-	-	
Tres de Febrero	13.095	-	-	-	-	-	-	-	-	-	-	-	-	-	-	13.095	2.144	334	4.870	5.097	477	173	-	-	-	-	-	
Tucumán	61.803	-	-	-	-	-	-	-	-	-	-	-	-	-	-	-	-	-	-	-	-	-	-	-	-	-	-	
Villa María	6.187	-	-	-	-	-	-	-	6.187	1.121	150	1.405	2.509	1.002	-	-	-	-	-	-	-	-	-	-	-	-	-	
Villa Mercedes	2.025	-	-	-	-	-	-	-	-	-	-	-	-	-	-	-	-	-	-	-	-	-	-	-	-	-	-	
Total Institutos Universitarios	15.490	-	-	-	-	-	-	-	4.874	1.522	-	-	3.352	-	-	10.616	1.842	-	285	7.789	466	314	-	-	-	-	-	
Aeronáutico	4.883	-	-	-	-	-	-	-	4.874	1.522	-	-	3.352	-	-	9	9	-	-	-	-	-	-	-	-	-	-	
Enseñanza Superior del Ejército	1.898	-	-	-	-	-	-	-	-	-	-	-	-	-	-	1.898	313	-	14.745	92	-	-	-	-	-	-	-	
Gendarmaría	1.472	-	-	-	-	-	-	-	-	-	-	-	-	-	-	1.472	67	-	1.365	-	-	-	-	-	-	-	-	
DD.HH. Madres de Plaza de Mayo	691	-	-	-	-	-	-	-	-	-	-	-	-	-	-	691	691	-	137	554	-	-	-	-	-	-	-	
Naval	912	-	-	-	-	-	-	-	-	-	-	-	-	-	-	912	402	-	510	-	-	-	-	-	-	-	-	
Policía Federal Argentina	4.293	-	-	-	-	-	-	-	-	-	-	-	-	-	-	4.293	222	-	3.730	341	-	-	-	-	-	-	-	
Seguridad Marítima	1.341	-	-	-	-	-	-	-	-	-	-	-	-	-	-	1.341	829	-	90	75	33	314	-	-	-	-	-	
Total Universidad Provincial	23.881	1.381	110	-	295	710	263	-	22.500	1.861	1.069	12.084	5.623	1.863	-	-	-	-	-	-	-	-	-	-	-	-	-	-
Autónoma de Entre Ríos	22.500	-	-	-	-	-	-	-	22.500	1.861	1.069	12.084	5.623	1.863	-	-	-	-	-	-	-	-	-	-	-	-	-	-
Patagónica	-	-	-	-	-	-	-	-	-	-	-	-	-	-	-	-	-	-	-	-	-	-	-	-	-	-	-	
Subeño	1.381	1.381	110	-	295	710	263	-	-	-	-	-	-	-	-	-	-	-	-	-	-	-	-	-	-	-	-	-

Fuente: Documento de Información Universitaria - DPIU.

Cuadro 2.1.15 - Estudiantes de títulos de pregrado y grado por Región y Rama según institución. Instituciones universitarias de gestión estatal. Año 2015. (Continuación)

	Región Noroeste						Región Nuevo Cuyo						Sin Rama	Región Sur					
	Total	Ciencias Aplicadas	Ciencias Básicas	Ciencias Humanas	Ciencias Sociales	Ciencias de la Salud	Total	Ciencias Aplicadas	Ciencias Básicas	Ciencias Humanas	Ciencias Sociales	Ciencias de la Salud		Total	Ciencias Aplicadas	Ciencias Básicas	Ciencias Humanas	Ciencias Sociales	Ciencias de la Salud
Total de las instituciones	142.439	39.203	8.312	30.055	44.629	20.240	105.087	31.865	3.227	21.531	34.729	13.385	350	74.375	17.197	4.698	16.239	26.607	9.634
Total Universidades Nacionales	142.439	39.203	8.312	30.055	44.629	20.240	105.087	31.865	3.227	21.531	34.729	13.385	350	74.375	17.197	4.698	16.239	26.607	9.634
Artes	-	-	-	-	-	-	-	-	-	-	-	-	-	-	-	-	-	-	-
Arturo Jauretche	-	-	-	-	-	-	-	-	-	-	-	-	-	-	-	-	-	-	-
Avellaneda	-	-	-	-	-	-	-	-	-	-	-	-	-	-	-	-	-	-	-
Buenos Aires	-	-	-	-	-	-	-	-	-	-	-	-	-	-	-	-	-	-	-
Catamarca	11.895	2.269	2.215	2.189	4.082	1.140	-	-	-	-	-	-	-	-	-	-	-	-	-
Centro de la PBA	-	-	-	-	-	-	-	-	-	-	-	-	-	-	-	-	-	-	-
Chaco Austral	-	-	-	-	-	-	-	-	-	-	-	-	-	-	-	-	-	-	-
Chilecito	-	-	-	-	-	-	3.562	790	194	818	1.318	442	-	-	-	-	-	-	-
Comahue	-	-	-	-	-	-	-	-	-	-	-	-	-	30.461	6.339	1.140	8.282	8.764	5.936
Córdoba	-	-	-	-	-	-	-	-	-	-	-	-	-	-	-	-	-	-	-
Cuyo	-	-	-	-	-	-	32.455	7.128	520	8.255	13.672	2.530	350	142	96	46	-	-	-
Entre Ríos	-	-	-	-	-	-	-	-	-	-	-	-	-	-	-	-	-	-	-
Formosa	-	-	-	-	-	-	-	-	-	-	-	-	-	-	-	-	-	-	-
Gral. Sarmiento	-	-	-	-	-	-	-	-	-	-	-	-	-	-	-	-	-	-	-
José C. Paz	-	-	-	-	-	-	-	-	-	-	-	-	-	-	-	-	-	-	-
Jujuy	17.224	5.326	408	3.837	5.803	1.850	-	-	-	-	-	-	-	-	-	-	-	-	-
La Matanza	-	-	-	-	-	-	-	-	-	-	-	-	-	-	-	-	-	-	-
La Pampa	-	-	-	-	-	-	-	-	-	-	-	-	-	10.020	1.655	1.140	3.079	3.142	1.004
La Plata	-	-	-	-	-	-	-	-	-	-	-	-	-	-	-	-	-	-	-
La Rioja	-	-	-	-	-	-	21.370	3.912	248	4.994	6.692	5.524	-	-	-	-	-	-	-
Lanús	-	-	-	-	-	-	-	-	-	-	-	-	-	-	-	-	-	-	-
Litoral	-	-	-	-	-	-	-	-	-	-	-	-	-	-	-	-	-	-	-
Lomas de Zamora	-	-	-	-	-	-	-	-	-	-	-	-	-	-	-	-	-	-	-
Luján	-	-	-	-	-	-	-	-	-	-	-	-	-	-	-	-	-	-	-
Mar del Plata	-	-	-	-	-	-	-	-	-	-	-	-	-	-	-	-	-	-	-
Misiones	-	-	-	-	-	-	-	-	-	-	-	-	-	-	-	-	-	-	-
Moreno	-	-	-	-	-	-	-	-	-	-	-	-	-	-	-	-	-	-	-
Nordeste	-	-	-	-	-	-	-	-	-	-	-	-	-	-	-	-	-	-	-
Noroeste de la PBA	-	-	-	-	-	-	-	-	-	-	-	-	-	-	-	-	-	-	-
Oeste	-	-	-	-	-	-	-	-	-	-	-	-	-	-	-	-	-	-	-
Patagonia Austral	-	-	-	-	-	-	-	-	-	-	-	-	-	7.349	1.760	284	1.978	2.513	814
Patagonia S. J. Bosco	-	-	-	-	-	-	-	-	-	-	-	-	-	14.106	2.617	1.402	1.286	7.765	1.036
Quilmes	-	-	-	-	-	-	-	-	-	-	-	-	-	-	-	-	-	-	-
Río Cuarto	-	-	-	-	-	-	-	-	-	-	-	-	-	-	-	-	-	-	-
Río Negro	-	-	-	-	-	-	-	-	-	-	-	-	-	8.241	2.373	546	1.466	3.012	844
Rosario	-	-	-	-	-	-	-	-	-	-	-	-	-	-	-	-	-	-	-
Salta	30.039	8.802	3.305	3.329	9.268	5.335	-	-	-	-	-	-	-	-	-	-	-	-	-
San Juan	-	-	-	-	-	-	21.368	7.127	1.167	3.382	8.998	694	-	-	-	-	-	-	-
San Luis	-	-	-	-	-	-	15.413	4.782	953	3.883	2.963	2.832	-	-	-	-	-	-	-
San Martín	-	-	-	-	-	-	-	-	-	-	-	-	-	-	-	-	-	-	-
Santiago del Estero	15.421	2.924	555	6.137	3.992	1.813	-	-	-	-	-	-	-	-	-	-	-	-	-
Sur	-	-	-	-	-	-	-	-	-	-	-	-	-	-	-	-	-	-	-
Tecnológica Nacional	6.057	5.949	-	108	-	-	8.510	7.415	28	129	938	-	-	2.104	1.948	-	5	151	-
Tierra del Fuego	-	-	-	-	-	-	-	-	-	-	-	-	-	1.952	409	140	143	1.260	-
Tres de Febrero	-	-	-	-	-	-	-	-	-	-	-	-	-	-	-	-	-	-	-
Tucumán	61.803	13.933	1.829	14.455	21.484	10.102	-	-	-	-	-	-	-	-	-	-	-	-	-
Villa María	-	-	-	-	-	-	-	-	-	-	-	-	-	-	-	-	-	-	-
Villa Mercedes	-	-	-	-	-	-	2.409	711	117	70	148	1.363	-	-	-	-	-	-	-
Total Institutos Universitarios	-	-	-	-	-	-	-	-	-	-	-	-	-	-	-	-	-	-	-
Aeronáutico	-	-	-	-	-	-	-	-	-	-	-	-	-	-	-	-	-	-	-
Enseñanza Superior del Ejército	-	-	-	-	-	-	-	-	-	-	-	-	-	-	-	-	-	-	-
Gendarmería	-	-	-	-	-	-	-	-	-	-	-	-	-	-	-	-	-	-	-
DD.HH. Madres de Plaza de Mayo	-	-	-	-	-	-	-	-	-	-	-	-	-	-	-	-	-	-	-
Naval	-	-	-	-	-	-	-	-	-	-	-	-	-	-	-	-	-	-	-
Policía Federal Argentina	-	-	-	-	-	-	-	-	-	-	-	-	-	-	-	-	-	-	-
Seguridad Marítima	-	-	-	-	-	-	-	-	-	-	-	-	-	-	-	-	-	-	-
Total Universidad Provincial	-	-	-	-	-	-	-	-	-	-	-	-	-	-	-	-	-	-	-
Autónoma de Entre Ríos	-	-	-	-	-	-	-	-	-	-	-	-	-	-	-	-	-	-	-
Pedagógica	-	-	-	-	-	-	-	-	-	-	-	-	-	-	-	-	-	-	-
Sudoeste	-	-	-	-	-	-	-	-	-	-	-	-	-	-	-	-	-	-	-

Fuente: Departamento de Información Universitaria - SPU.

Cuadro 2.1.16 - Nuevos Inscriptos de títulos de pregrado y grado por Región y Rama según institución. Instituciones universitarias de gestión estatal. Año 2015.

	Región Bonaerense											Región Centro											Región Metropolitana											Región Nordeste										
	Total	Ciencias Aplicadas	Ciencias Básicas	Ciencias Humanas	Ciencias Sociales	Ciencias de la Salud	Sin Rama	Total	Ciencias Aplicadas	Ciencias Básicas	Ciencias Humanas	Ciencias Sociales	Ciencias de la Salud	Sin Rama	Total	Ciencias Aplicadas	Ciencias Básicas	Ciencias Humanas	Ciencias Sociales	Ciencias de la Salud	Sin Rama	Total	Ciencias Aplicadas	Ciencias Básicas	Ciencias Humanas	Ciencias Sociales	Ciencias de la Salud																	
Total de las Instituciones Nacionales	331.514	36.796	11.364	1.950	7.132	12.143	4.081	66	66.647	18.045	2.544	13.848	16.295	11.737	4.178	125.947	28.561	2.898	24.053	46.903	23.528	94	22.869	4.581	1.192	3.289	9.616	4.211																
Aires	3.768	-	-	-	-	-	-	-	-	-	-	-	-	-	-	3.768	-	-	3.744	-	-	-	-	-	-	-	-	-																
Arturo Jauretche	4.762	-	-	-	-	-	-	-	-	-	-	-	-	-	-	4.762	1.239	139	2.077	-	-	-	-	-	-	-	-	-																
Avellaneda	4.602	-	-	-	-	-	-	-	-	-	-	-	-	-	-	4.602	824	164	639	2.314	661	-	-	-	-	-	-	-																
Buenos Aires	96.334	-	-	-	-	-	-	-	-	-	-	-	-	-	-	96.334	12.763	1.240	6.492	17.609	16.040	-	-	-	-	-	-	-																
Catamarca	2.867	-	-	-	-	-	-	-	-	-	-	-	-	-	-	-	-	-	-	-	-	-	-	-	-	-	-	-																
Centro de la PBA	2.676	2.676	-	-	-	-	-	-	-	-	-	-	-	-	-	-	-	-	-	-	-	-	-	-	-	-	-	-																
Chaco Austral	1.991	-	-	-	-	-	-	-	-	-	-	-	-	-	-	-	-	-	-	-	-	-	-	-	-	-	-	-																
Chilecito	602	-	-	-	-	-	-	-	-	-	-	-	-	-	-	-	-	-	-	-	-	-	-	-	-	-	-	-																
Comahue	7.801	-	-	-	-	-	-	-	-	-	-	-	-	-	-	-	-	-	-	-	-	-	-	-	-	-	-	-																
Córdoba	24.530	-	-	-	-	-	-	-	24.530	4.387	1.629	7.433	5.403	3.582	2.096	-	-	-	-	-	-	-	-	-	-	-	-	-																
Cuyo	7.376	-	-	-	-	-	-	-	4.229	1.416	81	93	1.592	1.047	-	-	-	-	-	-	-	-	-	-	-	-	-	-																
Entre Ríos	4.229	-	-	-	-	-	-	-	-	-	-	-	-	-	-	-	-	-	-	-	-	-	-	-	-	-	-	-																
Formosa	3.224	-	-	-	-	-	-	-	-	-	-	-	-	-	-	-	-	-	-	-	-	-	-	-	-	-	-	-																
Gen. San Martín	3.265	-	-	-	-	-	-	-	-	-	-	-	-	-	-	3.265	1.293	472	595	905	-	-	-	-	-	-	-	-																
José C. Paz	3.822	-	-	-	-	-	-	-	-	-	-	-	-	-	-	3.822	256	-	933	1.653	980	-	-	-	-	-	-	-																
Jujuy	5.244	-	-	-	-	-	-	-	-	-	-	-	-	-	-	-	-	-	-	-	-	-	-	-	-	-	-	-																
La Matanza	6.972	-	-	-	-	-	-	-	-	-	-	-	-	-	-	6.972	1.221	26	982	3.646	1.007	-	-	-	-	-	-	-																
La Pampa	2.668	-	-	-	-	-	-	-	-	-	-	-	-	-	-	-	-	-	-	-	-	-	-	-	-	-	-	-																
La Plata	21.627	20.875	-	-	-	-	-	-	-	-	-	-	-	-	-	-	-	-	-	-	-	-	-	-	-	-	-	-																
La Rioja	5.661	-	-	-	-	-	-	-	-	-	-	-	-	-	-	-	-	-	-	-	-	-	-	-	-	-	-	-																
Lanús	3.319	-	-	-	-	-	-	-	-	-	-	-	-	-	-	-	-	-	-	-	-	-	-	-	-	-	-	-																
Litoral	10.123	-	-	-	-	-	-	-	-	-	-	-	-	-	-	-	-	-	-	-	-	-	-	-	-	-	-	-																
Lomas de Zamora	9.396	-	-	-	-	-	-	-	10.123	3.064	291	1.081	3.140	2.547	-	-	-	-	-	-	-	-	-	-	-	-	-	-																
Luján	3.762	137	-	-	-	-	-	-	-	-	-	-	-	-	-	9.396	1.562	10	1.409	6.415	127	-	-	-	-	-	-	-																
Mar del Plata	5.779	5.779	-	-	-	-	-	-	-	-	-	-	-	-	-	3.625	510	119	777	2.092	127	-	-	-	-	-	-	-																
Misiones	6.284	-	-	-	-	-	-	-	-	-	-	-	-	-	-	-	-	-	-	-	-	-	-	-	-	-	-	-																
Moreno	2.284	-	-	-	-	-	-	-	-	-	-	-	-	-	-	-	-	-	-	-	-	-	-	-	-	-	-	-																
Nordelta	10.898	-	-	-	-	-	-	-	-	-	-	-	-	-	-	-	-	-	-	-	-	-	-	-	-	-	-	-																
Noreste de la PBA	1.539	1.539	-	-	-	-	-	-	-	-	-	-	-	-	-	-	-	-	-	-	-	-	-	-	-	-	-	-																
Oeste	791	-	-	-	-	-	-	-	-	-	-	-	-	-	-	-	-	-	-	-	-	-	-	-	-	-	-	-																
Patagonia Austral	2.726	-	-	-	-	-	-	-	-	-	-	-	-	-	-	-	-	-	-	-	-	-	-	-	-	-	-	-																
Patagonia S. J. Bosco	4.169	-	-	-	-	-	-	-	-	-	-	-	-	-	-	-	-	-	-	-	-	-	-	-	-	-	-	-																
Quilmes	7.659	-	-	-	-	-	-	-	-	-	-	-	-	-	-	-	-	-	-	-	-	-	-	-	-	-	-	-																
Río Cuarto	3.469	-	-	-	-	-	-	-	3.469	438	197	833	1.357	644	-	-	-	-	-	-	-	-	-	-	-	-	-	-																
Río Negro	3.213	-	-	-	-	-	-	-	-	-	-	-	-	-	-	-	-	-	-	-	-	-	-	-	-	-	-	-																
Rosario	16.448	-	-	-	-	-	-	-	16.448	2.807	306	3.705	3.902	3.646	2.082	-	-	-	-	-	-	-	-	-	-	-	-	-																
Salta	6.590	-	-	-	-	-	-	-	-	-	-	-	-	-	-	-	-	-	-	-	-	-	-	-	-	-	-	-																
San Juan	4.033	-	-	-	-	-	-	-	-	-	-	-	-	-	-	-	-	-	-	-	-	-	-	-	-	-	-	-																
San Luis	4.028	-	-	-	-	-	-	-	-	-	-	-	-	-	-	-	-	-	-	-	-	-	-	-	-	-	-	-																
San Martín	3.829	-	-	-	-	-	-	-	-	-	-	-	-	-	-	-	-	-	-	-	-	-	-	-	-	-	-	-																
Sancti del Estero	3.625	-	-	-	-	-	-	-	-	-	-	-	-	-	-	-	-	-	-	-	-	-	-	-	-	-	-	-																
Sar	3.399	3.399	-	-	-	-	-	-	-	-	-	-	-	-	-	-	-	-	-	-	-	-	-	-	-	-	-	-																
Tecnológica Nacional	17.065	2.520	-	-	-	-	-	-	-	-	-	-	-	-	-	-	-	-	-	-	-	-	-	-	-	-	-	-																
Tierra del Fuego	884	-	-	-	-	-	-	-	-	-	-	-	-	-	-	-	-	-	-	-	-	-	-	-	-	-	-	-																
Tres de Febrero	5.477	-	-	-	-	-	-	-	-	-	-	-	-	-	-	-	-	-	-	-	-	-	-	-	-	-	-	-																
Tucumán	12.897	-	-	-	-	-	-	-	-	-	-	-	-	-	-	-	-	-	-	-	-	-	-	-	-	-	-	-																
Villa María	2.053	-	-	-	-	-	-	-	-	-	-	-	-	-	-	-	-	-	-	-	-	-	-	-	-	-	-	-																
Villa Mercedes	933	-	-	-	-	-	-	-	-	-	-	-	-	-	-	-	-	-	-	-	-	-	-	-	-	-	-	-																
Total Institutos Universitarios	4.561	-	-	-	-	-	-	-	-	-	-	-	-	-	-	-	-	-	-	-	-	-	-	-	-	-	-	-																
Aeronáutico	515	-	-	-	-	-	-	-	-	-	-	-	-	-	-	-	-	-	-	-	-	-	-	-	-	-	-	-																
Brigadiera Superior del Ejército	669	-	-	-	-	-	-	-	-	-	-	-	-	-	-	-	-	-	-	-	-	-	-	-	-	-	-	-																
Gendarmería	340	-	-	-	-	-	-	-	-	-	-	-	-	-	-	-	-	-	-	-	-	-	-	-	-	-	-	-																
IGL.HH. Madres de Plaza de Mayo	399	-	-	-	-	-	-	-	-	-	-	-	-	-	-	-	-	-	-	-	-	-	-	-	-	-	-	-																
Naval	288	-	-	-	-	-	-	-	-	-	-	-	-	-	-	-	-	-	-	-	-	-	-	-	-	-	-	-																
Policía Federal Argentina	1.700	-	-	-	-	-	-	-	-	-	-	-	-	-	-	-	-	-	-	-	-	-	-	-	-	-	-	-																
Seguridad Marítima	599	-	-	-	-	-	-	-	-	-	-	-	-	-	-	-	-	-	-	-	-	-	-	-	-	-	-	-																
Total Universidad Provincial	7.096	775	-	-	-	-	-	-	-	-	-	-	-	-	-	-	-	-	-	-	-	-	-	-	-	-	-	-																
Autónoma de Entre Ríos	6.321	-	-	-	-	-	-	-	-	-	-	-	-	-	-	-	-	-	-	-	-	-	-	-	-	-	-	-																
Patagónica	-	-	-	-	-	-	-	-	-	-	-	-	-	-	-	-	-	-	-	-																								

Fuente: Departamento de Información Universitaria - DPIU



Cuadro 2.1.16 - Nuevos Inscriptos de títulos de pregrado y grado por Región y Rama según institución. Instituciones universitarias de gestión estatal. Año 2015. (Continuación)

	Región Noroeste						Región Nuevo Cuyo						Sin Rama	Región Sur					
	Total	Ciencias Aplicadas	Ciencias Básicas	Ciencias Humanas	Ciencias Sociales	Ciencias de la Salud	Total	Ciencias Aplicadas	Ciencias Básicas	Ciencias Humanas	Ciencias Sociales	Ciencias de la Salud	Sin Rama	Total	Ciencias Aplicadas	Ciencias Básicas	Ciencias Humanas	Ciencias Sociales	Ciencias de la Salud
Total de las instituciones	32.221	8.083	2.029	8.069	10.253	3.787	24.913	7.084	743	5.362	7.870	3.647	207	22.220	5.545	1.368	4.822	7.488	2.997
Total Universidades Nacionales	32.221	8.083	2.029	8.069	10.253	3.787	24.913	7.084	743	5.362	7.870	3.647	207	22.220	5.545	1.368	4.822	7.488	2.997
Artes	-	-	-	-	-	-	-	-	-	-	-	-	-	-	-	-	-	-	-
Arturo Jauretche	-	-	-	-	-	-	-	-	-	-	-	-	-	-	-	-	-	-	-
Avellaneda	-	-	-	-	-	-	-	-	-	-	-	-	-	-	-	-	-	-	-
Buenos Aires	-	-	-	-	-	-	-	-	-	-	-	-	-	-	-	-	-	-	-
Catamarca	2.867	507	528	456	1.099	277	-	-	-	-	-	-	-	-	-	-	-	-	-
Centro de la PBA	-	-	-	-	-	-	-	-	-	-	-	-	-	-	-	-	-	-	-
Chaco Austral	-	-	-	-	-	-	-	-	-	-	-	-	-	-	-	-	-	-	-
Chilecito	-	-	-	-	-	-	602	118	26	142	189	127	-	7.891	1.877	398	1.927	2.072	1.527
Comahue	-	-	-	-	-	-	-	-	-	-	-	-	-	-	-	-	-	-	-
Córdoba	-	-	-	-	-	-	-	-	-	-	-	-	-	-	-	-	-	-	-
Cuyo	-	-	-	-	-	-	7.327	1.649	76	1.860	2.985	550	207	49	31	18	-	-	-
Entre Ríos	-	-	-	-	-	-	-	-	-	-	-	-	-	-	-	-	-	-	-
Formosa	-	-	-	-	-	-	-	-	-	-	-	-	-	-	-	-	-	-	-
Gral. Sarmiento	-	-	-	-	-	-	-	-	-	-	-	-	-	-	-	-	-	-	-
José C. Paz	-	-	-	-	-	-	-	-	-	-	-	-	-	-	-	-	-	-	-
Jujuy	5.244	1.509	133	1.221	1.739	642	-	-	-	-	-	-	-	-	-	-	-	-	-
La Matanza	-	-	-	-	-	-	-	-	-	-	-	-	-	-	-	-	-	-	-
La Pampa	-	-	-	-	-	-	-	-	-	-	-	-	-	2.668	353	300	1.056	804	155
La Plata	-	-	-	-	-	-	-	-	-	-	-	-	-	-	-	-	-	-	-
La Rioja	-	-	-	-	-	-	5.661	1.008	57	1.613	1.966	1.017	-	-	-	-	-	-	-
Lanús	-	-	-	-	-	-	-	-	-	-	-	-	-	-	-	-	-	-	-
Litoral	-	-	-	-	-	-	-	-	-	-	-	-	-	-	-	-	-	-	-
Lomas de Zamora	-	-	-	-	-	-	-	-	-	-	-	-	-	-	-	-	-	-	-
Luján	-	-	-	-	-	-	-	-	-	-	-	-	-	-	-	-	-	-	-
Mar del Plata	-	-	-	-	-	-	-	-	-	-	-	-	-	-	-	-	-	-	-
Misiones	-	-	-	-	-	-	-	-	-	-	-	-	-	-	-	-	-	-	-
Moreno	-	-	-	-	-	-	-	-	-	-	-	-	-	-	-	-	-	-	-
Nordeste	-	-	-	-	-	-	-	-	-	-	-	-	-	-	-	-	-	-	-
Noroeste de la PBA	-	-	-	-	-	-	-	-	-	-	-	-	-	-	-	-	-	-	-
Oeste	-	-	-	-	-	-	-	-	-	-	-	-	-	-	-	-	-	-	-
Patagonia Austral	-	-	-	-	-	-	-	-	-	-	-	-	-	2.726	805	83	681	878	279
Patagonia S. J. Bosco	-	-	-	-	-	-	-	-	-	-	-	-	-	4.169	613	324	421	2.100	711
Quilmes	-	-	-	-	-	-	-	-	-	-	-	-	-	-	-	-	-	-	-
Río Cuarto	-	-	-	-	-	-	-	-	-	-	-	-	-	-	-	-	-	-	-
Río Negro	-	-	-	-	-	-	-	-	-	-	-	-	-	3.213	1.058	208	594	1.028	325
Rosario	-	-	-	-	-	-	-	-	-	-	-	-	-	-	-	-	-	-	-
Salta	6.500	2.147	726	701	1.692	1.234	-	-	-	-	-	-	-	-	-	-	-	-	-
San Juan	-	-	-	-	-	-	4.033	1.343	230	730	1.539	191	-	-	-	-	-	-	-
San Luis	-	-	-	-	-	-	4.628	1.227	298	942	925	1.236	-	-	-	-	-	-	-
San Martín	-	-	-	-	-	-	-	-	-	-	-	-	-	-	-	-	-	-	-
Santiago del Estero	3.625	685	126	1.798	678	338	-	-	-	-	-	-	-	-	-	-	-	-	-
Sur	-	-	-	-	-	-	-	-	-	-	-	-	-	-	-	-	-	-	-
Tecnológica Nacional	1.288	1.248	-	40	-	-	1.729	1.458	-	52	219	-	-	710	654	-	-	56	-
Tierra del Fuego	-	-	-	-	-	-	-	-	-	-	-	-	-	884	154	37	143	550	-
Tres de Febrero	-	-	-	-	-	-	-	-	-	-	-	-	-	-	-	-	-	-	-
Tucumán	12.697	1.987	516	3.853	5.045	1.296	-	-	-	-	-	-	-	-	-	-	-	-	-
Villa María	-	-	-	-	-	-	-	-	-	-	-	-	-	-	-	-	-	-	-
Villa Mercedes	-	-	-	-	-	-	933	281	56	23	47	526	-	-	-	-	-	-	-
Total Institutos Universitarios	-	-	-	-	-	-	-	-	-	-	-	-	-	-	-	-	-	-	-
Aeronáutico	-	-	-	-	-	-	-	-	-	-	-	-	-	-	-	-	-	-	-
Enseñanza Superior del Ejército	-	-	-	-	-	-	-	-	-	-	-	-	-	-	-	-	-	-	-
Gendarmería	-	-	-	-	-	-	-	-	-	-	-	-	-	-	-	-	-	-	-
DD.HH. Madres de Plaza de Mayo	-	-	-	-	-	-	-	-	-	-	-	-	-	-	-	-	-	-	-
Naval	-	-	-	-	-	-	-	-	-	-	-	-	-	-	-	-	-	-	-
Policía Federal Argentina	-	-	-	-	-	-	-	-	-	-	-	-	-	-	-	-	-	-	-
Seguridad Marítima	-	-	-	-	-	-	-	-	-	-	-	-	-	-	-	-	-	-	-
Total Universidad Provincial	-	-	-	-	-	-	-	-	-	-	-	-	-	-	-	-	-	-	-
Autónoma de Entre Ríos	-	-	-	-	-	-	-	-	-	-	-	-	-	-	-	-	-	-	-
Podagógica	-	-	-	-	-	-	-	-	-	-	-	-	-	-	-	-	-	-	-
Sudoeste	-	-	-	-	-	-	-	-	-	-	-	-	-	-	-	-	-	-	-

Fuente: Departamento de Información Universitaria - SPU.

Total de las Instituciones	Total	Región Bonaerense					Total	Región Centro					Total	Región Metropolitana					Total	Región Noreste					
		Ciencias Aplicadas	Ciencias Básicas	Ciencias Humanas	Ciencias Sociales	Ciencias de la Salud		Ciencias Aplicadas	Ciencias Básicas	Ciencias Humanas	Ciencias Sociales	Ciencias de la Salud		Ciencias Aplicadas	Ciencias Básicas	Ciencias Humanas	Ciencias Sociales	Ciencias de la Salud		Ciencias Aplicadas	Ciencias Básicas	Ciencias Humanas	Ciencias Sociales	Ciencias de la Salud	
Total Universidades Nacionales	83.042	18.494	2.979	484	1.918	4.812	2.689	31.548	7.798	688	2.811	7.143	5.179	31.986	5.998	479	4.389	18.825	3.794	4.242	814	232	374	1.747	1.073
Ahuels	89.648	18.370	2.977	484	1.909	4.813	2.687	32.075	7.681	774	2.820	6.841	5.179	32.041	5.981	479	4.389	18.801	3.802	4.242	814	232	374	1.747	1.073
Ahuels	295	-	-	-	-	-	-	-	-	-	-	-	-	295	-	-	295	-	-	-	-	-	-	-	-
Ahuels	21	-	-	-	-	-	-	-	-	-	-	-	-	21	-	-	21	-	-	-	-	-	-	-	-
Ahuels	92	-	-	-	-	-	-	-	-	-	-	-	-	92	-	-	92	-	-	-	-	-	-	-	-
Buenos Aires	18.192	-	-	-	-	-	-	-	-	-	-	-	-	18.192	-	-	18.192	-	-	-	-	-	-	-	-
Catamarca	432	-	-	-	-	-	-	-	-	-	-	-	-	432	-	-	432	-	-	-	-	-	-	-	-
Centro de la PBA	779	779	191	43	62	321	162	-	-	-	-	-	-	-	-	-	-	-	-	-	-	-	-	-	-
Chaco Austral	98	-	-	-	-	-	-	-	-	-	-	-	-	98	-	-	98	-	-	-	-	-	-	-	-
Chillico	144	-	-	-	-	-	-	-	-	-	-	-	-	144	-	-	144	-	-	-	-	-	-	-	-
Cordoba	984	-	-	-	-	-	-	-	-	-	-	-	-	984	-	-	984	-	-	-	-	-	-	-	-
Cordoba	7.213	-	-	-	-	-	-	7.213	1.778	153	1.143	2.102	2.037	-	-	-	-	-	-	-	-	-	-	-	-
Cuyo	2.281	-	-	-	-	-	-	-	-	-	-	-	-	-	-	-	-	-	-	-	-	-	-	-	-
Defensa	763	-	-	-	-	-	-	599	133	16	22	466	897	164	89	14	34	27	-	-	-	-	-	-	-
Entre Rios	1.382	-	-	-	-	-	-	1.382	343	16	22	304	-	-	-	-	-	-	-	-	-	-	-	-	-
Farmacia	445	-	-	-	-	-	-	-	-	-	-	-	-	-	-	-	-	-	-	-	-	-	-	-	-
Genl. Sarmiento	148	-	-	-	-	-	-	-	-	-	-	-	-	148	21	28	55	44	-	-	-	-	-	-	-
José C. Paz	49	-	-	-	-	-	-	-	-	-	-	-	-	49	3	46	46	-	-	-	-	-	-	-	-
Jujuy	268	-	-	-	-	-	-	-	-	-	-	-	-	-	-	-	-	-	-	-	-	-	-	-	-
La Matanza	3.095	-	-	-	-	-	-	-	-	-	-	-	-	3.095	368	13	232	2.381	121	-	-	-	-	-	-
La Pampa	418	-	-	-	-	-	-	-	-	-	-	-	-	-	-	-	-	-	-	-	-	-	-	-	-
La Plata	6.958	6.570	1.432	280	640	2.540	1.695	3	-	-	-	-	-	388	-	-	388	-	-	-	-	-	-	-	-
La Rioja	1.133	-	-	-	-	-	-	-	-	-	-	-	-	-	-	-	-	-	-	-	-	-	-	-	-
Lanús	460	-	-	-	-	-	-	-	-	-	-	-	-	460	80	13	81	152	134	-	-	-	-	-	-
Litoral	2.12																								

Fuente: Departamento de Información Universitaria - SPU

Cuadro 2.1.17 - Egresados de títulos de pregrado y grado por Región y Rama según institución. Instituciones universitarias de gestión estatal. Año 2015. (Continuación)

	Región Noroeste						Región Nuevo Cuyo						Región Sur						
	Total	Ciencias Aplicadas	Ciencias Básicas	Ciencias Humanas	Ciencias Sociales	Ciencias de la Salud	Total	Ciencias Aplicadas	Ciencias Básicas	Ciencias Humanas	Ciencias Sociales	Ciencias de la Salud	Sin Rama	Total	Ciencias Aplicadas	Ciencias Básicas	Ciencias Humanas	Ciencias Sociales	Ciencias de la Salud
Total de las instituciones	5.110	1.145	213	1.286	1.534	932	5.240	1.646	209	851	1.579	955	0	2.430	593	181	471	699	486
Total Universidades Nacionales	5.110	1.145	213	1.286	1.534	932	5.240	1.646	209	851	1.579	955	0	2.430	593	181	471	699	486
Artes	-	-	-	-	-	-	-	-	-	-	-	-	-	-	-	-	-	-	-
Arturo Jauretche	-	-	-	-	-	-	-	-	-	-	-	-	-	-	-	-	-	-	-
Avellaneda	-	-	-	-	-	-	-	-	-	-	-	-	-	-	-	-	-	-	-
Buenos Aires	-	-	-	-	-	-	-	-	-	-	-	-	-	-	-	-	-	-	-
Catamarca	432	115	120	78	92	27	-	-	-	-	-	-	-	-	-	-	-	-	-
Centro de la PBA	-	-	-	-	-	-	-	-	-	-	-	-	-	-	-	-	-	-	-
Chaco Austral	-	-	-	-	-	-	-	-	-	-	-	-	-	-	-	-	-	-	-
Chilecito	-	-	-	-	-	-	144	9	4	75	47	9	-	-	-	-	-	-	-
Comahue	-	-	-	-	-	-	-	-	-	-	-	-	-	984	183	22	221	240	318
Córdoba	-	-	-	-	-	-	-	-	-	-	-	-	-	-	-	-	-	-	-
Cuyo	-	-	-	-	-	-	2.251	560	57	358	851	425	-	30	18	12	-	-	-
Defensa	-	-	-	-	-	-	-	-	-	-	-	-	-	-	-	-	-	-	-
Entre Ríos	-	-	-	-	-	-	-	-	-	-	-	-	-	-	-	-	-	-	-
Formosa	-	-	-	-	-	-	-	-	-	-	-	-	-	-	-	-	-	-	-
Gral. Sarmiento	-	-	-	-	-	-	-	-	-	-	-	-	-	-	-	-	-	-	-
José C. Paz	-	-	-	-	-	-	-	-	-	-	-	-	-	-	-	-	-	-	-
Jujuy	268	115	9	29	49	66	-	-	-	-	-	-	-	-	-	-	-	-	-
La Matanza	-	-	-	-	-	-	-	-	-	-	-	-	-	-	-	-	-	-	-
La Pampa	-	-	-	-	-	-	-	-	-	-	-	-	-	418	104	53	90	114	57
La Plata	-	-	-	-	-	-	-	-	-	-	-	-	-	-	-	-	-	-	-
La Rioja	-	-	-	-	-	-	1.133	182	47	172	305	427	-	-	-	-	-	-	-
Lanús	-	-	-	-	-	-	-	-	-	-	-	-	-	-	-	-	-	-	-
Litoral	-	-	-	-	-	-	-	-	-	-	-	-	-	-	-	-	-	-	-
Lomas de Zamora	-	-	-	-	-	-	-	-	-	-	-	-	-	-	-	-	-	-	-
Luján	-	-	-	-	-	-	-	-	-	-	-	-	-	-	-	-	-	-	-
Mar del Plata	-	-	-	-	-	-	-	-	-	-	-	-	-	-	-	-	-	-	-
Misiones	-	-	-	-	-	-	-	-	-	-	-	-	-	-	-	-	-	-	-
Moreno	-	-	-	-	-	-	-	-	-	-	-	-	-	-	-	-	-	-	-
Nordeste	-	-	-	-	-	-	-	-	-	-	-	-	-	-	-	-	-	-	-
Noroeste de la PBA	-	-	-	-	-	-	-	-	-	-	-	-	-	-	-	-	-	-	-
Oeste	-	-	-	-	-	-	-	-	-	-	-	-	-	-	-	-	-	-	-
Patagonia Austral	-	-	-	-	-	-	-	-	-	-	-	-	-	93	13	-	43	18	19
Patagonia S. J. Bosco	-	-	-	-	-	-	-	-	-	-	-	-	-	494	132	70	50	182	60
Quilmes	-	-	-	-	-	-	-	-	-	-	-	-	-	-	-	-	-	-	-
Río Cuarto	-	-	-	-	-	-	-	-	-	-	-	-	-	-	-	-	-	-	-
Río Negro	-	-	-	-	-	-	-	-	-	-	-	-	-	278	32	17	64	133	32
Rosario	-	-	-	-	-	-	-	-	-	-	-	-	-	-	-	-	-	-	-
Salta	455	134	38	34	153	96	-	-	-	-	-	-	-	-	-	-	-	-	-
San Juan	-	-	-	-	-	-	677	310	43	91	178	55	-	-	-	-	-	-	-
San Luis	-	-	-	-	-	-	508	177	48	144	100	39	-	-	-	-	-	-	-
San Martín	-	-	-	-	-	-	-	-	-	-	-	-	-	-	-	-	-	-	-
Santiago del Estero	1.205	40	8	738	221	198	-	-	-	-	-	-	-	-	-	-	-	-	-
Sur	-	-	-	-	-	-	-	-	-	-	-	-	-	-	-	-	-	-	-
Tecnológica Nacional	275	269	-	6	-	-	527	408	10	11	98	-	-	133	111	7	3	12	-
Tierra del Fuego	-	-	-	-	-	-	-	-	-	-	-	-	-	-	-	-	-	-	-
Tres de Febrero	-	-	-	-	-	-	-	-	-	-	-	-	-	-	-	-	-	-	-
Tucumán	2.475	472	38	401	1.019	545	-	-	-	-	-	-	-	-	-	-	-	-	-
Villa María	-	-	-	-	-	-	-	-	-	-	-	-	-	-	-	-	-	-	-
Villa Mercedes	-	-	-	-	-	-	-	-	-	-	-	-	-	-	-	-	-	-	-
Total Institutos Universitarios	-	-	-	-	-	-	-	-	-	-	-	-	-	-	-	-	-	-	-
Gendarmería	-	-	-	-	-	-	-	-	-	-	-	-	-	-	-	-	-	-	-
DD.HH. Madres de Plaza de Mayo	-	-	-	-	-	-	-	-	-	-	-	-	-	-	-	-	-	-	-
Policía Federal Argentina	-	-	-	-	-	-	-	-	-	-	-	-	-	-	-	-	-	-	-
Seguridad Marítima	-	-	-	-	-	-	-	-	-	-	-	-	-	-	-	-	-	-	-
Total Universidad Provincial	-	-	-	-	-	-	-	-	-	-	-	-	-	-	-	-	-	-	-
Autónoma de Entre Ríos	-	-	-	-	-	-	-	-	-	-	-	-	-	-	-	-	-	-	-
Pedagógica	-	-	-	-	-	-	-	-	-	-	-	-	-	-	-	-	-	-	-
Sudoeste	-	-	-	-	-	-	-	-	-	-	-	-	-	-	-	-	-	-	-

Fuente: Departamento de Información Universitaria - SPUI.

Cuadro 2.1.18 - Estudiantes extranjeros de pregrado y grado según continente y país de procedencia. Instituciones de gestión estatal. Año 2015.

Continente	País	Estudiantes
<b>Total</b>		<b>35.636</b>
<b>África</b>		<b>101</b>
	Sin especificar	101
<b>América</b>		<b>33.089</b>
	Perú	8.245
	Paraguay	4.689
	Bolivia	4.609
	Brasil	4.153
	Colombia	3.392
	Chile	3.374
	Uruguay	1.267
	Ecuador	691
	Venezuela	501
	Estados Unidos	494
	Haití	313
	México	205
	Costa Rica	134
	El Salvador	111
	República Dominicana	96
	Cuba	88
	Honduras	78
	Canadá	67
	Panamá	61
	Guatemala	45
	Otros países <sup>(1)</sup>	476
<b>Asia</b>		<b>410</b>
	Sin especificar	410
<b>Europa</b>		<b>2.003</b>
	España	559
	Italia	432
	Alemania	235
	Francia	207
	Ucrania	193
	Rusia	96
	Suiza	43
	Albania	27
	Reino Unido	26
	Bélgica	24
	Suecia	22
	Holanda	22
	Austria	16
	Armenia	16
	Portugal	14
	Dinamarca	11
	Otros países <sup>(2)</sup>	60
<b>Oceanía</b>		<b>33</b>
	Sin especificar	33

**Notas:**

<sup>1</sup> Incluye: Antigua y Barbuda, Bahamas, Dominica, Granada, Guayana Francesa, Jamaica, Nicaragua, Puerto Rico, Surinam, Santa Lucía y países sin especificar.

<sup>2</sup> Incluye: Albania, Andorra, Armenia, Bielorrusia, Bulgaria, Dinamarca, Hungría, Irlanda, Lituania, Moldova, Noruega, Polonia, Rep. Checa, Rumania, San Marino y países sin especificar.

Fuente: Departamento de Información Universitaria - SPU.

Continente	País	Estudiantes
<b>Total</b>		<b>100,0</b>
<b>África</b>		<b>0,3</b>
	Sin especificar	0,3
<b>América</b>		<b>92,9</b>
	Perú	23,1
	Paraguay	13,2
	Bolivia	12,9
	Brasil	11,7
	Colombia	9,5
	Chile	9,5
	Uruguay	3,6
	Ecuador	1,9
	Venezuela	1,4
	Estados Unidos	1,4
	Haití	0,9
	México	0,6
	Costa Rica	0,4
	El Salvador	0,3
	República Dominicana	0,3
	Cuba	0,2
	Honduras	0,2
	Canadá	0,2
	Panamá	0,2
	Guatemala	0,1
	Otros países <sup>(1)</sup>	1,3
<b>Asia</b>		<b>1,2</b>
	Sin especificar	1,2
<b>Europa</b>		<b>5,6</b>
	España	1,6
	Italia	1,2
	Alemania	0,7
	Francia	0,6
	Ucrania	0,5
	Rusia	0,3
	Suiza	0,1
	Albania	0,1
	Reino Unido	0,1
	Bélgica	0,1
	Suecia	0,1
	Holanda	0,1
	Austria	0,0
	Armenia	0,0
	Portugal	0,0
	Dinamarca	0,0
	Otros países <sup>(2)</sup>	0,2
<b>Oceanía</b>		<b>0,1</b>
	Sin especificar	0,1

**Notas:**

<sup>1</sup> Incluye: Antigua y Barbuda, Bahamas, Dominica, Granada, Guayana Francesa, Jamaica, Nicaragua, Puerto Rico, Surinam, Santa Lucía y países sin especificar.

<sup>2</sup> Incluye: Albania, Andorra, Armenia, Bielorrusia, Bulgaria, Dinamarca, Hungría, Irlanda, Lituania, Moldova, Noruega, Polonia, Rep. Checa, Rumania, San Marino y países sin especificar.

Fuente: Departamento de Información Universitaria - SPU.

Cuadro 2.1.19 - Estudiantes extranjeros de pregrado y grado por institución. Instituciones de gestión estatal. Año 2015.

Institución	Estudiantes
<b>Total de las instituciones</b>	<b>35.636</b>
<b>Total Universidades Nacionales</b>	<b>35.427</b>
Artes	793
Arturo Jauretche	567
Avellaneda	474
Buenos Aires	12.779
Catamarca	33
Centro de la PBA	82
Chaco Austral	10
Chilecito	-
Comahue	787
Cuyo	529
Córdoba	1.634
Entre Ríos	269
Formosa	65
Gral. Sarmiento	228
José C. Paz	266
Jujuy	84
La Matanza	706
La Pampa	28
La Plata	4.287
La Rioja	265
Lanús	462
Litoral	268
Lomas de Zamora	886
Luján	429
Madres de Plaza de Mayo	41
Mar del Plata	1.716
Misiones	163
Moreno	250
Nordeste	379
Noroeste de la PBA	22
Oeste	42
Patagonia Austral	162
Patagonia S. J. Bosco	396
Quilmes	500
Rosario	2.409
Río Cuarto	121
Río Negro	200
Salta	277
San Juan	181
San Luis	129
San Martín	297
Santiago del Estero	23
Sudoeste	14
Sur	120
Tecnológica Nacional	1.617
Tierra del Fuego	90
Tres de Febrero	174
Tucumán	159
Villa María	-
Villa Mercedes	14
<b>Total Institutos Universitarios</b>	<b>115</b>
Aeronáutico	15
Enseñanza Superior del Ejército	25
Gendarmería	3
Naval	22
Policía Federal Argentina	41
Seguridad Marítima	9
<b>Total Universidad Provincial</b>	<b>94</b>
Autónoma de Entre Ríos	94
Pedagógica	-
Sudoeste	-

Fuente: Departamento de Información Universitaria - SPU.

Institución	Estudiantes
<b>Total de las instituciones</b>	<b>100,0</b>
<b>Total Universidades Nacionales</b>	<b>99,4</b>
Artes	2,2
Arturo Jauretche	1,6
Avellaneda	1,3
Buenos Aires	35,9
Catamarca	0,1
Centro de la PBA	0,2
Chaco Austral	0,0
Chilecito	-
Comahue	2,2
Cuyo	1,5
Córdoba	4,6
Entre Ríos	0,8
Formosa	0,2
Gral. Sarmiento	0,6
José C. Paz	0,7
Jujuy	0,2
La Matanza	2,0
La Pampa	0,1
La Plata	12,0
La Rioja	0,7
Lanús	1,3
Litoral	0,8
Lomas de Zamora	2,5
Luján	1,2
Madres de Plaza de Mayo	0,1
Mar del Plata	4,8
Misiones	0,5
Moreno	0,7
Nordeste	1,1
Noroeste de la PBA	0,1
Oeste	0,1
Patagonia Austral	0,5
Patagonia S. J. Bosco	1,1
Quilmes	1,4
Rosario	6,8
Río Cuarto	0,3
Río Negro	0,6
Salta	0,8
San Juan	0,5
San Luis	0,4
San Martín	0,8
Santiago del Estero	0,1
Sudoeste	0,0
Sur	0,3
Tecnológica Nacional	4,5
Tierra del Fuego	0,3
Tres de Febrero	0,5
Tucumán	0,4
Villa María	-
Villa Mercedes	0,0
<b>Total Institutos Universitarios</b>	<b>0,3</b>
Aeronáutico	0,0
Enseñanza Superior del Ejército	0,1
Gendarmería	0,0
Naval	0,1
Policía Federal Argentina	0,1
Seguridad Marítima	0,0
<b>Total Universidad Provincial</b>	<b>0,3</b>
Autónoma de Entre Ríos	0,3
Pedagógica	-
Sudoeste	-

Fuente: Departamento de Información Universitaria - SPU.

Cuadro 2.1.20 - Nuevos Inscriptos de pregrado y grado por cantidad de horas trabajadas. Instituciones de gestión estatal. Año 2015.

Institución	Horas Trabajadas						NDI
	Total	De 20 a 35 horas	Menos de 20 horas	Más de 35 horas	No Trabajan	Trabajan NDI Horas	
<b>Total de las instituciones</b>	<b>343.171</b>	<b>17.318</b>	<b>25.389</b>	<b>24.125</b>	<b>174.442</b>	<b>7.492</b>	<b>94.405</b>
<b>Total Universidades Estatales</b>	<b>332.289</b>	<b>16.843</b>	<b>24.779</b>	<b>22.880</b>	<b>169.223</b>	<b>7.411</b>	<b>91.153</b>
Artes	3.768	139	229	155	847	1	2.397
Arturo Jauretche	4.702	419	859	792	2.605	-	27
Avellaneda	4.602	192	225	399	1.086	-	2.700
Buenos Aires	56.334	1.812	2.669	2.082	30.961	6.520	12.290
Catamarca	2.867	64	100	27	1.454	-	1.222
Centro de la PBA	2.676	110	196	221	1.600	-	549
Chaco Austral	1.991	42	109	46	812	-	982
Chilecito	602	152	56	81	291	-	22
Comahue	7.801	463	846	598	4.481	-	1.413
Cuyo	7.376	711	462	852	5.351	-	-
Córdoba	24.530	1.971	3.244	2.140	17.166	6	3
Entre Ríos	4.229	371	417	512	2.929	-	-
Formosa	3.224	42	99	37	1.801	23	1.222
Gral. Sarmiento	3.265	298	424	731	1.806	-	6
José C. Paz	3.822	226	436	386	1.412	-	1.362
Jujuy	5.244	108	272	61	1.713	1	3.089
La Matanza	6.972	-	-	-	2	-	6.970
La Pampa	2.668	95	197	150	803	2	1.421
La Plata	21.627	1.490	2.399	206	10.593	178	6.761
La Rioja	5.661	75	209	75	2.792	-	2.510
Lanús	3.310	614	223	836	1.636	-	1
Litoral	10.123	234	342	825	4.217	22	4.483
Lomas de Zamora	9.396	415	888	1.143	1.164	-	5.786
Luján	3.762	481	546	674	1.886	-	175
Mar del Plata	5.779	317	485	449	2.837	-	1.691
Misiones	6.284	115	288	139	3.897	140	1.705
Moreno	2.284	262	414	410	1.071	-	127
Nordeste	10.886	260	515	299	4.030	-	5.782
Noroeste de la PBA	1.539	64	111	144	651	1	568
Oeste	791	43	88	97	180	5	378
Patagonia Austral	2.726	76	80	103	1.052	-	1.415
Patagonia S. J. Bosco	4.169	454	395	426	2.224	69	601
Quilmes	7.650	663	537	1.145	3.375	58	1.872
Rosario	16.448	748	1.214	955	8.822	10	4.699
Río Cuarto	3.469	281	164	367	2.657	-	-
Río Negro	3.213	261	360	393	2.066	-	133
Salta	6.500	183	571	199	5.539	6	2
San Juan	4.033	68	148	49	1.867	1	1.900
San Luis	4.628	122	295	269	2.198	-	1.744
San Martín	3.829	206	250	433	600	95	2.245
Santiago del Estero	3.625	38	58	28	2.137	1	1.363
Sudoeste	775	72	102	153	221	29	198
Sur	3.980	168	336	269	3.055	-	152
Tecnológica Nacional	17.085	463	1.787	807	11.032	1	2.995
Tierra del Fuego	884	74	132	222	323	-	133
Tres de Febrero	5.477	888	371	2.085	1.731	223	179
Tucumán	12.697	464	561	349	7.846	-	3.477
Villa María	2.053	-	-	-	-	19	2.034
Villa Mercedes	933	29	70	61	404	-	369
<b>Total Institutos Universitarios</b>	<b>4.561</b>	<b>189</b>	<b>72</b>	<b>882</b>	<b>1.751</b>	<b>0</b>	<b>1.667</b>
Aeronáutico	575	54	40	73	79	-	329
Enseñanza Superior del Ejército	669	48	18	116	487	-	-
Gendarmería	340	58	-	18	264	-	-
DD.HH. Madres de Plaza de Mayo	399	-	-	-	-	-	399
Naval	288	5	-	8	181	-	94
Policia Federal Argentina	1.700	24	14	641	555	-	466
Seguridad Marítima	590	-	-	26	185	-	379
<b>Total Universidad Provincial</b>	<b>6.321</b>	<b>286</b>	<b>538</b>	<b>363</b>	<b>3.468</b>	<b>81</b>	<b>1.585</b>
Autónoma de Entre Ríos	6.321	286	538	363	3.468	81	1.585
Pedagógica	-	-	-	-	-	-	-
Sudoeste	-	-	-	-	-	-	-

Fuente: Departamento de Información Universitaria - SPU.

Cuadro 2.1.21 - Estudiantes, Nuevos Inscriptos y Egresados de pregrado y grado por modalidad de estudio. Instituciones de gestión estatal. Año 2015.

Institución	Estudiantes			Nuevos Inscriptos			Egresados		
	Total	Presencial	A Distancia	Total	Presencial	A Distancia	Total	Presencial	A Distancia
<b>Total de las instituciones</b>	<b>1.491.452</b>	<b>1.446.874</b>	<b>44.578</b>	<b>343.171</b>	<b>328.696</b>	<b>14.475</b>	<b>83.042</b>	<b>80.108</b>	<b>2.934</b>
<b>Total Universidades Nacionales</b>	<b>1.461.155</b>	<b>1.417.078</b>	<b>44.077</b>	<b>333.821</b>	<b>319.756</b>	<b>14.065</b>	<b>80.772</b>	<b>77.855</b>	<b>2.917</b>
Artes	14.588	14.588	-	3768	3768	-	295	295	-
Arturo Jauretche	18.192	18.192	-	4702	4702	-	21	21	-
Avellaneda	8.090	6.625	1.465	4602	3588	1014	92	29	63
Buenos Aires	291.744	291.744	-	56334	56334	-	18192	18192	-
Catamarca	11.895	11.895	-	2867	2867	-	432	432	-
Centro de la PBA	13.922	13.538	384	2676	2590	86	779	766	13
Chaco Austral	4.402	3.533	869	1991	1122	869	98	98	0
Chilecito	3.562	3.562	-	602	602	-	144	144	-
Comahue	30.461	30.461	-	7801	7801	-	984	984	-
Cuyo	32.597	32.597	-	7376	7376	-	2281	2281	-
Córdoba	114.344	112.331	2.013	24530	23585	945	7213	7077	136
Defensa	7.693	3.245	4.448	1532	979	553	763	266	497
Entre Ríos	15.376	13.896	1.480	4229	4188	41	1382	1091	291
Formosa	11.496	11.496	-	3224	3224	-	445	445	-
Gral. Sarmiento	10.399	10.399	-	3265	3265	-	148	148	-
José C. Paz	12.237	12.237	-	3822	3822	-	49	49	-
Jujuy	17.224	17.224	-	5244	5244	-	268	268	-
La Matanza	38.777	38.777	-	6972	6972	-	3095	3095	-
La Pampa	10.020	9.911	109	2668	2646	22	418	418	0
La Plata	105.517	105.517	-	21627	21627	-	6958	6958	-
La Rioja	21.370	21.370	-	5661	5661	-	1133	1133	-
Lanús	15.511	14.862	649	3310	3104	206	460	450	10
Litoral	44.675	38.674	6.001	10123	8006	2117	2128	1861	267
Lomas de Zamora	38.142	38.142	-	9396	9396	-	2906	2906	-
Luján	18.621	18.621	-	3762	3762	-	843	843	-
Mar del Plata	25.805	24.490	1.315	5779	5138	641	1101	1015	86
Misiones	22.923	22.923	-	6284	6284	-	892	892	-
Moreno	7.660	7.660	-	2284	2284	-	75	75	-
Nordeste	49.812	49.638	174	10886	10785	101	2661	2635	26
Noroeste de la PBA	6.640	6.640	-	1539	1539	-	243	243	-
Oeste	2.069	2.069	-	791	791	-	36	36	-
Patagonia Austral	7.349	7.349	-	2726	2726	-	93	93	-
Patagonia S. J. Bosco	14.106	13.444	662	4169	3810	359	494	461	33
Quilmes	26.537	15.330	11.207	7650	5272	2378	1143	660	483
Rosario	80.170	80.170	-	16448	16448	-	8130	8130	-
Río Cuarto	15.547	15.547	-	3469	3469	-	874	874	-
Río Negro	8.241	7.778	463	3213	3016	197	278	234	44
Salta	30.039	30.039	-	6500	6500	-	455	455	-
San Juan	21.368	21.368	-	4033	4033	-	677	677	-
San Luis	15.413	15.370	43	4628	4628	0	508	499	9
San Martín	13.682	12.779	903	3829	3358	471	1190	1119	71
Santiago del Estero	15.421	8.651	6.770	3625	1791	1834	1205	431	774
Sudoeste	1.381	1.381	-	775	775	-	124	124	-
Sur	18.039	18.039	-	3980	3980	-	1036	1036	-
Tecnológica Nacional	82.652	81.459	1.193	17085	16660	425	5144	5061	83
Tierra del Fuego	1.952	1.952	-	884	884	-	0	0	-
Tres de Febrero	13.095	9.166	3.929	5477	3671	1806	132	101	31
Tucumán	61.803	61.803	-	12697	12697	-	2475	2475	-
Villa María	6.187	6.187	-	2053	2053	-	279	279	-
Villa Mercedes	2.409	2.409	-	933	933	-	0	0	-
<b>Total Institutos Universitarios</b>	<b>7.797</b>	<b>7.296</b>	<b>501</b>	<b>3029</b>	<b>2619</b>	<b>410</b>	<b>1405</b>	<b>1388</b>	<b>17</b>
Gendarmería	1.472	1.472	-	340	340	-	245	245	-
DD.HH. Madres de Plaza de Mayo	691	691	-	399	399	-	0	0	-
Policía Federal Argentina	4.293	3.792	501	1700	1290	410	649	632	17
Seguridad Marítima	1.341	1.341	-	590	590	-	511	511	-
<b>Total Universidad Provincial</b>	<b>22.500</b>	<b>22.500</b>	<b>-</b>	<b>6321</b>	<b>6321</b>	<b>-</b>	<b>865</b>	<b>865</b>	<b>-</b>
Autónoma de Entre Ríos	22.500	22.500	-	6321	6321	-	865	865	-
Pedagógica	-	-	-	-	-	-	-	-	-
Sudoeste	-	-	-	-	-	-	-	-	-

Fuente: Departamento de Información Universitaria - SPU.

**ANUARIO  
2015**

**ESTADÍSTICAS  
UNIVERSITARIAS  
ARGENTINAS**

## **SECCIÓN 2.2**

### **Instituciones de Gestión Privada**



Ministerio de Educación  
Presidencia de la Nación



Departamento de Información  
UNIVERSITARIA

Secretaría de  
Políticas Universitarias



**Cuadro 2.2.1 - Estudiantes de títulos de pregrado y grado y tasa promedio de crecimiento anual según institución. Instituciones universitarias de gestión privada.**  
**Período 2005 - 2015**

Institución	Estudiantes											Tasa promedio crecimiento anual 2005-2015
	2005	2006	2007	2008	2009	2010	2011	2012	2013	2014	2015	
<b>Total de las instituciones</b>	<b>257.711</b>	<b>279.972</b>	<b>298.770</b>	<b>317.040</b>	<b>337.601</b>	<b>352.501</b>	<b>366.570</b>	<b>382.618</b>	<b>393.132</b>	<b>403.373</b>	<b>411.483</b>	<b>4,8</b>
<b>Total Universidades Privadas</b>	<b>249.598</b>	<b>275.517</b>	<b>293.043</b>	<b>308.858</b>	<b>328.645</b>	<b>343.177</b>	<b>356.372</b>	<b>371.653</b>	<b>380.615</b>	<b>389.645</b>	<b>396.051</b>	<b>4,7</b>
Abierta Interamericana	16.418	16.696	17.322	18.822	18.961	19.523	19.268	19.951	20.464	20.883	21.042	2,5
Aconcagua	5.513	6.271	6.854	6.896	7.868	7.820	7.510	7.207	7.053	6.936	6.745	2,0
Adventista del Plata	2.667	2.854	3.051	3.115	3.026	3.871	3.689	3.562	3.354	3.334	3.311	2,2
Argentina de la Empresa	17.395	19.254	19.254	21.681	24.113	24.115	24.954	25.824	26.767	30.496	32.359	6,4
Argentina John F. Kennedy	16.940	16.678	15.992	15.359	14.347	12.102	10.708	9.497	8.737	7.990	7.538	-7,8
Atlántida Argentina	1.300	1.385	1.407	1.558	1.508	1.436	1.304	1.146	1.228	1.337	1.391	0,7
Austral	2.253	2.367	2.591	2.763	2.833	2.889	2.849	3.020	3.278	3.345	3.777	5,3
Belgrano	11.015	11.316	11.660	12.176	12.503	13.384	12.538	12.843	12.972	13.427	12.645	1,4
Blas Pascal	6.279	7.188	8.314	9.459	10.293	10.043	9.945	9.609	9.189	9.106	8.755	3,4
CAECE <sup>(1)</sup>	2.705	2.831	2.831	3.459	4.380	5.171	5.010	5.439	4.795	2.632	2.632	-0,3
Católica Argentina	16.901	19.159	18.593	19.068	17.772	17.404	16.543	15.932	15.429	18.537	18.211	0,7
Católica de Córdoba	6.773	7.636	7.987	8.318	8.394	8.469	8.417	8.348	8.194	7.871	7.666	1,2
Católica de Cuyo	5.359	6.219	4.902	6.564	7.788	7.161	7.663	8.468	7.482	8.019	8.129	4,3
Católica de La Plata	4.321	5.362	5.891	6.313	6.469	6.786	8.772	8.513	8.643	8.464	8.093	6,5
Católica de Misiones	-	-	-	-	-	-	-	-	-	112	267	9,1
Católica de Salta	19.466	22.928	24.912	26.069	26.050	26.324	26.727	25.599	25.650	22.786	24.650	2,4
Católica de Santa Fe	6.324	6.443	6.619	6.675	6.529	6.537	6.496	6.195	5.936	5.928	5.783	-0,9
Católica de Santiago del Estero	6.687	6.569	7.180	7.165	7.483	7.484	7.222	7.067	7.156	7.230	7.787	1,5
CEMA	221	187	378	423	449	583	450	548	749	386	587	10,3
Centro Educativo Latinoamericano	2.279	2.401	2.788	2.789	2.864	3.006	3.221	3.782	3.976	4.246	3.808	5,3
Champagnat	2.948	3.610	2.783	1.862	3.307	3.240	3.111	2.932	2.846	2.878	2.885	-0,2
Ciencias Empresariales y Sociales	7.004	8.267	11.100	11.005	13.612	17.370	14.499	14.326	14.551	14.134	13.833	7,0
Cine	1.021	1.319	1.394	1.383	1.417	1.397	1.423	1.391	1.312	1.276	1.290	2,4
Concepción del Uruguay	2.794	2.587	2.765	3.117	3.037	3.025	3.370	3.570	3.354	3.198	2.913	0,4
Congreso	2.208	2.030	2.374	2.323	2.168	2.020	2.310	2.141	2.423	2.867	3.191	3,8
Cuenca del Plata	2.021	2.168	2.600	3.415	4.035	5.332	6.052	6.947	6.871	7.038	6.799	12,9
Empresarial Siglo 21	3.879	5.457	6.707	10.710	18.589	24.951	34.221	44.052	49.949	57.267	61.121	31,7
Este	-	-	-	-	-	231	482	540	635	827	848	13,9
FASTA	3.447	3.523	3.710	4.039	4.169	5.288	6.558	7.594	8.141	8.676	9.202	10,3
Favaloro	478	771	952	1.143	1.192	1.312	1.440	1.496	1.502	1.484	1.415	11,5
Flores	3.259	3.329	3.404	3.556	3.589	3.502	3.548	4.139	4.369	4.420	4.680	3,7
Gastón Dachary	934	1.174	1.038	1.068	978	1.091	1.436	1.523	2.413	2.549	3.304	13,5
ISALUD	434	733	871	1.031	1.869	2.817	3.416	3.696	3.817	4.461	4.847	27,3
Juan Agustín Maza	2.491	3.226	3.634	3.143	3.646	3.518	3.148	2.973	3.274	3.952	3.965	4,8
Madres de Plaza de Mayo <sup>(3)</sup>	-	-	-	-	-	-	-	208	327	327	-	-
Maimónides	3.505	9.008	10.468	8.836	7.659	8.083	9.252	10.616	12.644	10.715	11.269	12,4
Marina Mercante	2.124	2.775	3.438	3.812	4.076	4.261	4.402	4.296	4.207	3.966	3.826	6,1
Mendoza	8.088	8.408	8.843	8.814	9.704	9.772	9.175	8.664	8.736	8.747	8.574	0,6
Metropolitana	-	-	-	-	-	-	-	-	399	754	860	8,0
Morón	15.530	15.715	16.828	17.260	17.473	17.727	17.318	17.003	16.572	16.187	16.225	0,4
Museo Social Argentino	3.858	3.765	3.839	3.705	3.527	3.290	3.254	2.976	3.050	3.029	2.738	-3,4
Norte Santo Tomás de Aquino	6.893	7.279	7.469	7.986	7.773	7.419	7.249	6.981	6.490	6.126	5.793	-1,7
Palermo	9.318	10.007	11.650	11.999	12.714	13.317	14.227	13.799	13.182	12.987	11.644	2,3
Salesiana	-	-	-	-	-	-	-	-	-	-	44	-
Salvador <sup>(2)</sup>	14.694	14.694	16.961	18.166	18.658	18.156	21.131	24.529	25.443	25.443	25.443	5,6
San Andrés	673	732	823	821	895	953	1.051	1.058	1.014	1.004	1.048	4,5
San Isidro	-	-	-	-	-	-	-	-	114	105	431	14,2
San Pablo - T	-	-	-	-	-	-	-	606	755	800	988	5,0
Torcuato Di Tella	1.181	1.196	866	992	928	997	1013	1.047	1.173	1.363	1.699	1,7
<b>Total Institutos Universitarios</b>	<b>8.113</b>	<b>4.455</b>	<b>5.727</b>	<b>8.182</b>	<b>8.956</b>	<b>9.324</b>	<b>10.198</b>	<b>10.965</b>	<b>12.517</b>	<b>13.728</b>	<b>15.432</b>	<b>6,6</b>
CEMIC	199	180	219	231	258	279	331	412	451	482	537	10,4
Ciencias Biomédicas de Córdoba	-	-	-	-	-	-	-	-	-	55	107	6,9
Cs de la Salud de la Fundación Barceló	5.585	1.922	3.064	3.116	3.028	3.181	3.421	3.705	4.825	5.387	6.106	0,9
Escuela Argentina de Negocios	60	60	60	1.908	2.410	1.993	1.601	1.485	1.247	1.145	1.307	36,1
Escuela de Medicina del Hospital Italiano	319	274	331	350	373	170	386	407	397	405	432	3,1
Escuela Universitaria de Teología	137	97	88	74	111	107	112	87	87	87	85	-4,7
ESEADE	-	-	-	55	77	92	92	116	116	128	137	9,6
Gran Rosario	-	-	-	389	492	1.126	1.699	2.184	2.752	3.223	3.668	25,2
ISEDET	123	149	93	72	72	64	69	75	56	51	36	-11,6
Italiano de Rosario	208	232	282	329	366	503	592	657	659	714	733	13,4
ITBA	1.482	1.541	1.590	1.658	1.769	1.809	1.895	1.837	1.851	1.963	1.999	3,0
River Plate	-	-	-	-	-	-	-	-	76	88	285	14,1

Nota: (1) Sin información de la Universidad. Para el año 2015 se repiten datos 2014.

(2) Sin información de la Universidad. Para los años 2014 y 2015 se repiten datos 2013.

(3) La Universidad Madres de Plaza de Mayo se constituyó en el Instituto Universitario de Derechos Humanos Madres de Plaza de Mayo a partir del año 2015 (sector de gestión estatal). Por lo tanto a partir del mencionado año se reporta la información en dicho Instituto.

Fuente: Departamento de Información Universitaria - SPU

**Gráfico 2.2.1 - Evolución de la cantidad de estudiantes de títulos de pregrado y grado. Instituciones universitarias de gestión privada. Período 2005 - 2015.**

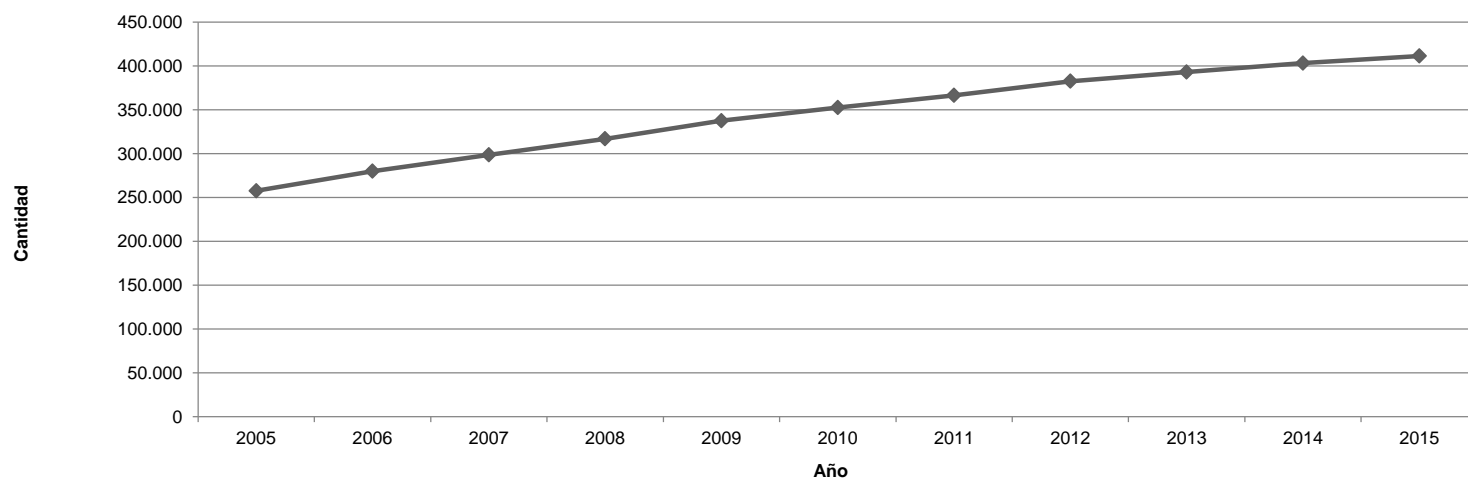

**Fuente:** Departamento de Información Universitaria- SPU

**Cuadro 2.2.2 - Nuevos Inscriptos de títulos de pregrado y grado y tasa promedio de crecimiento anual según institución. Instituciones universitarias de gestión privada. Período 2005 - 2015.**

Institución	Nuevos Inscriptos											Tasa promedio crecimiento anual 2005-2015
	2005	2006	2007	2008	2009	2010	2011	2012	2013	2014	2015	
<b>Total de las Instituciones</b>	<b>77.782</b>	<b>86.146</b>	<b>90.082</b>	<b>93.799</b>	<b>97.466</b>	<b>100.687</b>	<b>105.022</b>	<b>108.782</b>	<b>110.057</b>	<b>114.555</b>	<b>115.394</b>	<b>4,0</b>
<b>Total Universidades Privadas</b>	<b>75.338</b>	<b>84.990</b>	<b>88.910</b>	<b>90.742</b>	<b>94.768</b>	<b>97.930</b>	<b>101.993</b>	<b>105.635</b>	<b>106.208</b>	<b>110.729</b>	<b>111.615</b>	<b>4,0</b>
Abierta Interamericana	5.398	4.825	4.720	4.587	5.055	5.430	5.390	5.196	5.766	6.110	5.594	0,4
Aconcagua	1.768	1.897	1.932	1.832	1.875	1.775	1.623	1.623	1.642	1.611	1.404	-2,3
Adventista del Plata	806	712	794	706	663	685	642	542	536	623	659	-2,0
Argentina de la Empresa	3.694	4.151	4.151	4.751	5.937	6.297	6.285	6.768	8.705	8.906		9,2
Argentina John F. Kennedy	3.402	3.615	3.174	2.954	2.271	1.536	1.265	1.102	1.318	1.538	1.350	-8,8
Atlántida Argentina	513	425	393	436	325	324	238	219	336	428	409	-2,2
Austral	528	589	728	738	716	652	726	735	1014	990	1.068	7,3
Belgrano	3.746	3.855	3.914	2.660	2.755	3.288	2.206	2.743	2.884	3.226	4.734	2,4
Blas Pascal	2.853	3.320	3.739	4.259	4.523	3.880	3.783	3.848	3.470	3.492	3.253	1,3
CAECE <sup>(1)</sup>	984	1.043	1.054	1.058	1.811	1.514	1.068	1.050	842	561	561	-5,5
Católica Argentina	5.515	6.107	5.896	5.609	4.108	4.142	3.771	3.902	3.859	4.319	4.398	-2,2
Católica de Córdoba	1.809	2.317	2.143	2.146	1.867	1.795	1.798	1.796	1.774	1.743	1.840	0,2
Católica de Cuyo	1.492	1.496	964	1.330	1.535	1.451	1.576	1.644	1.589	1.575	1.521	0,2
Católica de La Plata	1.412	1.859	1.966	2.086	1.973	1.478	2.034	1.842	1.791	1.540	1.595	1,2
Católica de las Misiones	-	-	-	-	-	-	-	-	-	112	165	4,0
Católica de Salta	4.863	6.944	7.334	7.017	6.282	5.985	5.761	6.120	6.058	5.007	5.033	0,3
Católica de Santa Fe	1.507	1.406	1.300	1.190	1.048	1.052	1.069	950	914	1.113	1.128	-2,9
Católica de Santiago del Estero	1.791	1.463	1.747	1.782	1.863	1.693	1.494	1.523	1.678	1.790	2.142	1,8
CEMA	108	104	211	174	169	198	199	152	151	146	150	3,3
Centro Educativo Latinoamericano	627	646	822	1.045	861	1.144	917	863	811	835	657	0,5
Champagnat	1.028	1.130	935	871	770	570	555	413	328	347	553	-6,0
Ciencias Empresariales y Sociales	2.503	3.315	3.740	3.768	3.992	5.946	4.454	3.746	4.396	4.328	4.489	6,0
Cine	431	427	519	459	419	390	430	414	416	358	422	-0,2
Concepción del Uruguay	922	755	973	882	940	860	846	763	707	760	572	-4,7
Congreso	824	868	911	664	618	649	821	857	682	829	1.073	2,7
Cuenca del Plata	596	593	886	1.290	1.419	1.940	1.982	2.038	1.610	1.640	1.450	9,3
Empresarial Siglo 21	1.336	2.750	3.260	6.681	11.501	14.718	19.210	23.639	21.791	24.516	24.064	33,5
Este	-	-	-	-	-	231	254	275	241	372	298	2,6
FASTA	900	812	968	1.141	1.087	1.504	2.485	2.853	2.584	2.858	3.040	12,9
Favaloro	137	388	438	444	358	414	422	479	465	439	402	11,4
Flores	1.046	964	974	901	973	901	954	1077	1.172	1.183	1.234	1,7
Gastón Dachary	238	445	362	404	289	419	630	555	805	878	1.429	19,6
ISALUD	272	305	391	404	1.201	1.494	1.266	1.409	1.469	1.631	1.811	20,9
Juan Agustín Maza	682	1.173	1.360	685	1.255	477	614	629	750	829	723	0,6
Madres de Plaza de Mayo <sup>(3)</sup>	-	-	-	-	-	-	-	171	124	124	-	-
Maimónides	1.551	3.989	3.445	3.009	2.847	3.041	3.832	3.697	4.429	3.084	3.281	7,8
Marina Mercante	862	1.132	1.519	1.655	1.375	1.293	1.224	1.160	1.106	1.096	955	1,0
Mendoza	2.215	1.941	1.992	1.903	2.037	1.915	1.412	1.216	1.550	1.679	1.577	-3,3
Metropolitana	-	-	-	-	-	-	-	-	399	365	327	-2,0
Morón	4.598	4.511	5.317	5.355	5.009	5.150	4.781	4.772	4.675	4.634	4.672	0,2
Museo Social Argentino	1.411	1.266	1.330	1.012	819	710	811	690	823	871	588	-8,4
Norte Santo Tomás de Aquino	1.967	1.960	1.830	1.981	1.657	1.377	1.417	1.432	1.382	1.234	1.313	-4,0
Palermo	4.034	4.463	4.906	4.892	4.273	4.604	4.581	4.401	4.185	4.143	3.208	-2,3
Salesiana	-	-	-	-	-	-	-	-	-	-	44	-
Salvador <sup>(2)</sup>	4.429	4.429	5.314	5.448	5.118	4.833	6.561	6.090	5.987	5.987	5.987	3,1
San Andrés	197	242	266	258	274	309	317	266	248	288	328	5,2
San Isidro	-	-	-	-	-	-	-	-	114	105	203	5,9
San Pablo - T	-	-	-	-	-	-	-	171	210	209	376	8,2
Torcuato Di Tella	343	358	292	275	266	226	277	287	359	478	629	6,3
<b>Total Institutos Universitarios</b>	<b>2.444</b>	<b>1.156</b>	<b>1.172</b>	<b>3.057</b>	<b>2.698</b>	<b>2.757</b>	<b>3.029</b>	<b>3.147</b>	<b>3.849</b>	<b>3.826</b>	<b>3.779</b>	<b>4,5</b>
CEMIC	67	32	70	40	84	64	106	117	133	136	172	9,9
Ciencias Biomédicas de Córdoba	-	-	-	-	-	-	-	-	-	55	55	-
Cs de la Salud de la Fundación Barceló	1.737	510	462	739	744	803	860	999	1580	1.526	1.036	-5,0
Escuela Argentina de Negocios	60	60	60	1.196	869	587	578	503	456	340	572	25,3
Escuela de Medicina del Hospital Italiano	94	86	118	116	104	108	94	122	93	109	120	2,5
Escuela Universitaria de Teología	66	24	34	19	39	30	29	18	25	25	13	-15,0
ESEADE	-	-	-	55	67	32	27	40	52	60	62	1,2
Gran Rosario	-	-	-	389	256	584	754	783	943	955	977	9,6
ISEDET <sup>(4)</sup>	51	20	16	10	17	11	10	13	6	-	-	-
Italiano de Rosario	47	76	61	122	101	170	207	190	150	226	201	15,6
ITBA	322	348	351	371	417	368	364	362	335	344	356	1,0
River	-	-	-	-	-	-	-	-	76	50	215	11,0

Nota: (1) Sin información de la Universidad. Para el año 2015 se repiten datos 2014.

(2) Sin información de la Universidad. Para los años 2014 y 2015 se repiten datos 2013.

(3) La Universidad Madres de Plaza de Mayo se constituyó en el Instituto Universitario de Derechos Humanos Madres de Plaza de Mayo a partir del año 2015 (sector de gestión estatal). Por lo tanto a partir del mencionado año se reporta la información en dicho Instituto.

(4) No corresponde informar porque la Institución está en proceso de cierre, por lo tanto no tiene Nuevos Inscriptos.

Fuente: Departamento de Información Universitaria - SPU

**Gráfico 2.2.2 - Evolución de la cantidad de nuevos inscriptos de títulos de pregrado y grado. Instituciones universitarias de gestión privada. Período 2005 - 2015.**

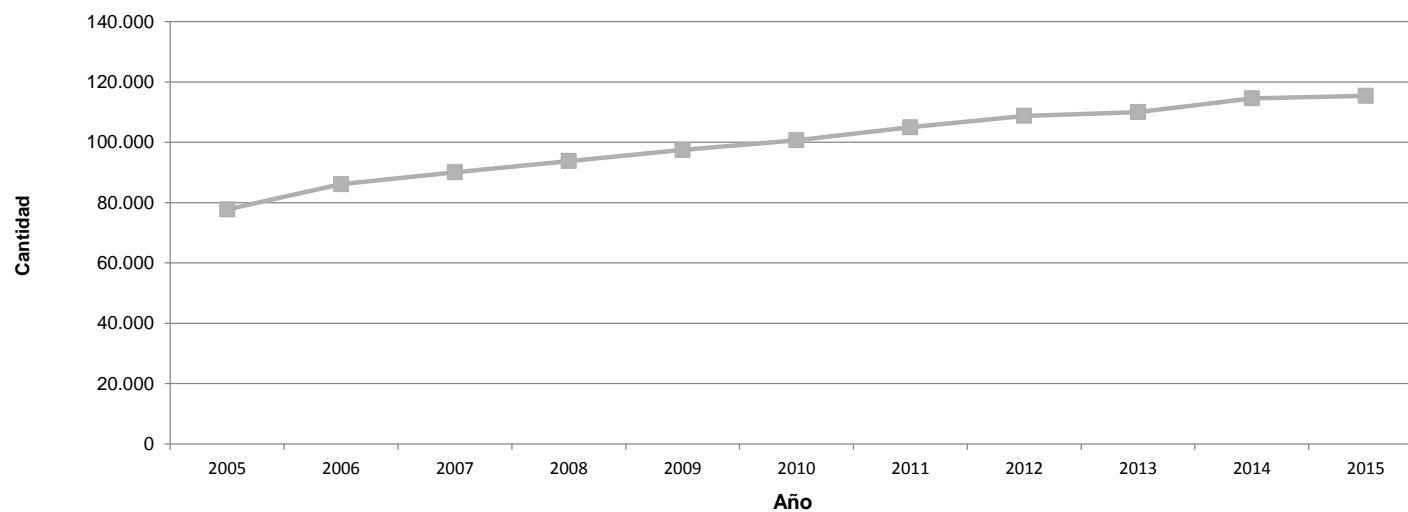

**Fuente:** Departamento de Información Universitaria - SPU

**Cuadro 2.2.3 - Egresados de títulos de pregrado y grado y tasa promedio de crecimiento anual según institución. Instituciones universitarias de gestión privada. Período 2005 - 2015.**

Institución	Egresados											Tasa promedio crecimiento anual 2005-2015
	2005	2006	2007	2008	2009	2010	2011	2012	2013	2014	2015	
<b>Total de las Instituciones</b>	<b>22.664</b>	<b>22.149</b>	<b>24.140</b>	<b>29.328</b>	<b>28.677</b>	<b>28.574</b>	<b>35.918</b>	<b>36.877</b>	<b>37.376</b>	<b>39.079</b>	<b>41.918</b>	<b>6,7</b>
<b>Total Universidades Privadas</b>	<b>22.185</b>	<b>21.719</b>	<b>23.706</b>	<b>28.440</b>	<b>27.720</b>	<b>27.874</b>	<b>35.091</b>	<b>35.950</b>	<b>36.329</b>	<b>37.983</b>	<b>40.799</b>	<b>6,7</b>
Abierta Interamericana	1.920	2.102	2.273	2.290	1.815	2.445	2.700	2.710	2.790	3.077	3.196	5,2
Aconcagua	227	311	318	316	484	506	637	655	673	744	695	11,8
Adventista del Plata	201	243	272	277	298	288	319	393	383	434	374	6,4
Argentina de la Empresa	1.463	1.487	1.487	-	1.540	1.342	2666	2991	3092	3.419	4.075	10,8
Argentina John F. Kennedy	713	493	650	605	682	667	483	751	707	517	878	2,1
Atlántida Argentina	114	125	93	139	89	112	129	140	70	62	-	-9,9
Austral	297	308	280	353	332	295	281	209	366	352	415	3,4
Belgrano	921	693	716	727	752	734	757	754	611	982	998	0,8
Blas Pascal	906	805	874	940	980	1.081	1.192	1.310	1.221	1.100	1.175	2,6
CAECE <sup>(1)</sup>	515	377	551	528	520	514	594	642	525	517	517	0,0
Católica Argentina	2.055	2.041	1.864	4.306	2.146	1.879	2.238	2.338	2.287	2.289	2.145	0,4
Católica de Córdoba	995	924	932	960	885	1.030	1040	1003	1167	1.142	1.101	1,0
Católica de Cuyo	372	459	402	515	466	520	671	812	914	792	681	6,2
Católica de La Plata	311	341	516	893	775	769	546	563	533	709	682	8,2
Católica de Misiones	-	-	-	-	-	-	-	-	-	-	-	-
Católica de Salta	818	1.053	792	879	1.168	1.268	1.453	1.357	1.542	1.250	1.296	4,7
Católica de Santa Fe	375	314	360	355	453	468	503	535	442	458	521	3,3
Católica de Santiago del Estero	336	348	285	293	408	420	444	396	373	422	406	1,9
CEMA	200	44	165	178	72	93	134	136	114	100	125	-4,6
Centro Educativo Latinoamericano	172	256	302	212	424	776	410	411	373	391	562	12,6
Champagnat	304	277	305	259	195	212	343	223	267	212	244	-2,2
Ciencias Empresariales y Sociales	736	359	661	637	2.205	1.608	1.431	1.785	1.076	1.180	1.229	5,3
Cine	36	41	40	73	75	72	95	92	100	133	122	13,0
Concepción del Uruguay	111	261	200	180	237	214	222	264	247	236	264	9,1
Congreso	146	108	135	118	126	177	137	142	179	238	218	4,1
Cuenca del Plata	188	166	199	176	244	267	367	474	504	645	527	10,9
Empresarial Siglo 21	263	243	340	329	455	642	1197	2.002	2.720	4.272	4.483	32,8
Este	-	-	-	-	-	-	-	11	80	102	164	31,0
FASTA	173	177	252	395	267	263	540	408	482	617	784	16,3
Favaloro	53	49	138	187	203	214	289	271	263	267	237	16,2
Flores	274	260	271	295	285	261	281	326	401	294	389	3,6
Gastón Dachary	23	22	22	39	66	45	62	77	94	144	173	22,4
ISALUD	48	39	38	30	58	137	544	577	417	623	724	31,2
Juan Agustín Maza	211	245	267	279	224	212	277	274	310	328	380	6,1
Madres de Plaza de Mayo <sup>(3)</sup>	-	-	-	-	-	-	-	-	-	-	-	-
Maimónides	322	379	329	3.573	972	1.058	4.682	3.208	3.026	1.376	1.961	19,8
Marina Mercante	300	402	326	118	162	228	281	246	241	324	339	1,2
Mendoza	487	520	512	361	519	613	605	532	560	777	694	3,6
Metropolitana	-	-	-	-	-	-	-	-	-	-	-	-
Morón	1.252	1.143	1.573	1.769	1.932	2.028	2.117	1.916	1.619	1.895	2.328	6,4
Museo Social Argentino	624	583	612	709	584	488	484	375	447	386	416	-4,0
Norte Santo Tomás de Aquino	636	639	540	600	551	533	546	587	571	572	534	-1,7
Palermo	1.054	1.061	1.027	796	862	876	1.210	1.401	1.257	1.325	1.370	2,7
Salesiana	-	-	-	-	-	-	-	-	-	-	-	-
Salvador <sup>(2)</sup>	1.687	1.687	2.449	2.517	2.899	2.297	1.964	2.362	2.798	2.798	2.798	5,2
San Andrés	153	142	145	136	112	125	124	155	198	221	210	3,2
San Isidro	-	-	-	-	-	-	-	-	-	-	-	-
San Pablo - T	-	-	-	-	-	-	-	18	27	41	108	19,6
Torcuato Di Tella	193	192	193	98	198	97	113	129	192	212	199	0,3
<b>Total Institutos Universitarios</b>	<b>479</b>	<b>430</b>	<b>434</b>	<b>888</b>	<b>957</b>	<b>700</b>	<b>827</b>	<b>927</b>	<b>1.047</b>	<b>1.096</b>	<b>1.119</b>	<b>6,3</b>
CEMIC	30	30	23	47	29	37	54	53	42	68	70	8,8
Ciencias Biomédicas de Córdoba	-	-	-	-	-	-	-	-	-	-	-	-
Cs de la Salud de la Fundación Barceló	278	214	191	167	197	271	294	281	371	391	330	1,7
Escuela Argentina de Negocios	-	-	-	407	431	39	39	104	115	112	131	-10,7
Escuela de Medicina del Hospital Italiano	35	32	25	26	45	46	90	69	46	41	64	6,2
Escuela Universitaria de Teología	3	3	1	5	2	3	4	2	3	3	19	20,3
ESEADE	-	-	-	-	-	-	3	5	11	28	5	5,2
Gran Rosario	-	-	-	-	-	-	-	13	42	77	103	23,0
ISEDET	-	-	6	11	17	33	39	38	47	53	12	7,2
Italiano de Rosario	-	20	23	38	54	45	62	56	123	65	73	13,8
ITBA	133	131	165	187	182	226	242	306	247	258	310	8,8
River Plate	-	-	-	-	-	-	-	-	-	-	2	-

Nota: (1) Sin información de la Universidad. Para el año 2015 se repiten datos 2014.

(2) Sin información de la Universidad. Para los años 2014 y 2015 se repiten datos 2013.

(3) La Universidad Madres de Plaza de Mayo se constituyó en el Instituto Universitario de Derechos Humanos Madres de Plaza de Mayo a partir del año 2015 (sector de gestión estatal). Por lo tanto a partir del mencionado año se reporta la información en dicho Instituto.

Fuente: Departamento de Información Universitaria - SPU

**Gráfico 2.2.3 - Evolución de la cantidad de egresados de títulos de pregrado y grado. Instituciones universitarias de gestión privada. Período 2005 - 2015.**

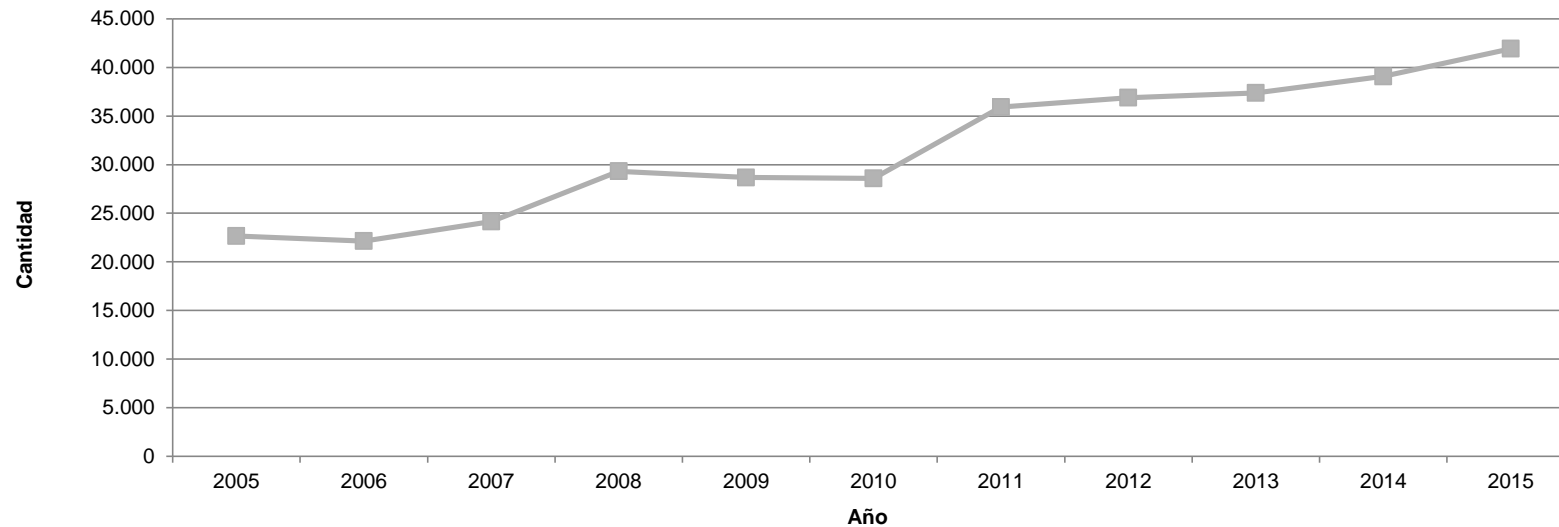

**Fuente:** Departamento de Información Universitaria - SPU

**Cuadro 2.2.4.a - Estudiantes, nuevos inscriptos, reinscriptos y egresados de títulos de pregrado y grado por género según institución. Instituciones universitarias de gestión privada. Año 2015.**

Institución	Estudiantes			Nuevos Inscriptos			Reinscriptos			Egresados		
	Total	Mujeres	Varones	Total	Mujeres	Varones	Total	Mujeres	Varones	Total	Mujeres	Varones
<b>Total de las Instituciones</b>	<b>411.483</b>	<b>236.496</b>	<b>174.987</b>	<b>115.394</b>	<b>66.262</b>	<b>49.132</b>	<b>296.089</b>	<b>170.234</b>	<b>125.855</b>	<b>41.918</b>	<b>26.026</b>	<b>15.892</b>
<b>Total Universidades Privadas</b>	<b>396.051</b>	<b>227.653</b>	<b>168.398</b>	<b>111.615</b>	<b>64.113</b>	<b>47.502</b>	<b>284.436</b>	<b>163.540</b>	<b>120.896</b>	<b>40.799</b>	<b>25.427</b>	<b>15.372</b>
Abierta Interamericana	21.042	12.075	8.967	5.594	3.408	2.186	15.448	8.667	6.781	3.196	1.851	1.345
Aconcagua	6.745	4.484	2.261	1.404	932	472	5.341	3.552	1.789	695	474	221
Adventista del Plata	3.311	1.785	1.526	659	362	297	2.652	1.423	1.229	374	226	148
Argentina de la Empresa	32.359	16.387	15.972	8.906	4.602	4.304	23.453	11.785	11.668	4.075	2.424	1.651
Argentina John F. Kennedy	7.538	4.410	3.128	1.350	813	537	6.188	3.597	2.591	878	547	331
Atlántida Argentina	1.391	861	530	409	255	154	982	606	376	62	37	25
Austral	3.777	2.155	1.622	1.068	563	505	2.709	1.592	1.117	415	284	131
Belgrano	12.645	6.523	6.122	4.734	2.635	2.099	7.911	3.888	4.023	998	503	495
Blas Pascal	8.755	4.983	3.772	3.253	1.805	1.448	5.502	3.178	2.324	1.175	746	429
CAECE <sup>(1)</sup>	2.632	1.366	1.266	561	313	248	2.071	1.053	1.018	517	302	215
Católica Argentina	18.211	9.917	8.294	4.398	2.438	1.960	13.813	7.479	6.334	2.145	1.167	978
Católica de Córdoba	7.666	4.462	3.204	1.840	1.166	674	5.826	3.296	2.530	1.101	637	464
Católica de Cuyo	8.129	4.997	3.132	1.521	911	610	6.608	4.086	2.522	681	513	168
Católica de La Plata	8.093	4.854	3.239	1.595	967	628	6.498	3.887	2.611	682	436	246
Católica de Misiones	267	194	73	165	119	46	102	75	27	-	-	-
Católica de Salta	24.650	14.621	10.029	5.033	2.956	2.077	19.617	11.665	7.952	1.296	795	501
Católica de Santa Fe	5.783	3.488	2.295	1.128	677	451	4.655	2.811	1.844	521	328	193
Católica de Santiago del Estero	7.787	4.908	2.879	2.142	1.374	768	5.645	3.534	2.111	406	252	154
CEMA	587	198	389	150	58	92	437	140	297	125	53	72
Centro Educativo Latinoamericano	3.808	2.076	1.732	657	340	317	3.151	1.736	1.415	562	342	220
Champagnat	2.885	1.610	1.275	553	308	245	2.332	1.302	1.030	244	150	94
Ciencias Empresariales y Sociales	13.833	7.689	6.144	4.489	2.529	1.960	9.344	5.160	4.184	1.229	772	457
Cine	1.290	614	676	422	208	214	868	406	462	122	57	65
Concepción del Uruguay	2.913	1.838	1.075	572	365	207	2.341	1.473	868	264	178	86
Congreso	3.191	1.980	1.211	1.073	687	386	2.118	1.293	825	218	118	100
Cuenca del Plata	6.799	4.648	2.151	1.450	1.019	431	5.349	3.629	1.720	527	371	156
Empresarial Siglo 21	61.121	31.546	29.575	24.064	12.351	11.713	37.057	19.195	17.862	4.483	2.406	2.077
Este	848	542	306	298	209	89	550	333	217	164	106	58
FASTA	9.202	4.882	4.320	3.040	1.602	1.438	6.162	3.280	2.882	784	403	381
Favaloro	1.415	1.002	413	402	314	88	1.013	688	325	237	188	49
Flores	4.680	3.032	1.648	1.234	824	410	3.446	2.208	1.238	389	277	112
Gastón Dachary	3.304	1.802	1.502	1.429	840	589	1.875	962	913	173	124	49
ISALUD	4.847	3.778	1.069	1.811	1.393	418	3.036	2.385	651	724	585	139
Juan Agustín Maza	3.965	2.435	1.530	723	437	286	3.242	1.998	1.244	380	251	129
Maimónides	11.269	7.965	3.304	3.281	2.372	909	7.988	5.593	2.395	1.961	1.543	418
Marina Mercante	3.826	1.923	1.903	955	479	476	2.871	1.444	1.427	339	171	168
Mendoza	8.574	4.742	3.832	1.577	834	743	6.997	3.908	3.089	694	414	280
Metropolitana	860	426	434	327	161	166	533	265	268	-	-	-
Morón	16.225	9.137	7.088	4.672	2.629	2.043	11.553	6.508	5.045	2.328	1.438	890
Museo Social Argentino	2.738	1.973	765	588	408	180	2.150	1.565	585	416	295	121
Norte Santo Tomás de Aquino	5.793	3.457	2.336	1.313	738	575	4.480	2.719	1.761	534	318	216
Palermo	11.644	6.821	4.823	3.208	1.937	1.271	8.436	4.884	3.552	1.370	923	447
Salesiana	44	21	23	44	21	23	-	-	-	-	-	-
Salvador <sup>(2)</sup>	25.443	16.990	8.453	5.987	3.975	2.012	19.456	13.015	6.441	2.798	2.148	650
San Andrés	1.048	570	478	328	187	141	720	383	337	210	105	105
San Isidro	431	201	230	203	98	105	228	103	125	-	-	-
San Pablo - T	988	452	536	376	189	187	612	263	349	108	67	41
Torcuato Di Tella	1.699	833	866	629	305	324	1.070	528	542	199	102	97
<b>Total Institutos Universitarios</b>	<b>15.432</b>	<b>8.843</b>	<b>6.589</b>	<b>3.779</b>	<b>2.149</b>	<b>1.630</b>	<b>11.653</b>	<b>6.694</b>	<b>4.959</b>	<b>1.119</b>	<b>599</b>	<b>520</b>
CEMIC	537	406	131	172	124	48	365	282	83	70	52	18
Ciencias Biomédicas de Córdoba	107	73	34	55	35	20	52	38	14	-	-	-
Cs de la Salud de la Fundación Barceló	6.106	4.027	2.079	1.036	698	338	5.070	3.329	1.741	330	236	94
Escuela Argentina de Negocios	1.307	675	632	572	305	267	735	370	365	131	73	58
Escuela de Medicina del Hospital Italiano	432	292	140	120	94	26	312	198	114	64	36	28
Escuela Universitaria de Teología	85	46	39	13	6	7	72	40	32	19	9	10
ESEADE	137	100	37	62	40	22	75	60	15	5	3	2
Gran Rosario	3.668	2.137	1.531	977	561	416	2.691	1.576	1.115	103	63	40
ISEDET <sup>(3)</sup>	36	15	21	-	-	-	36	15	21	12	5	7
Italiano de Rosario	733	518	215	201	141	60	532	377	155	73	48	25
ITBA	1.999	476	1.523	356	86	270	1.643	390	1.253	310	72	238
River Plate	285	78	207	215	59	156	70	19	51	2	2	-

**Nota:** (1) Sin información de la Universidad. Para el año 2015 se repiten datos 2014.

(2) Sin información de la Universidad. Para los años 2014 y 2015 se repiten datos 2013.

(3) La Institución está en proceso de cierre, razón por la cual no tiene Nuevos Inscriptos.

**Fuente:** Departamento de Información Universitaria - SPU

**Gráfico 2.2.4.a - Distribución de los estudiantes por género. Instituciones universitarias de gestión privada. Año 2015.**

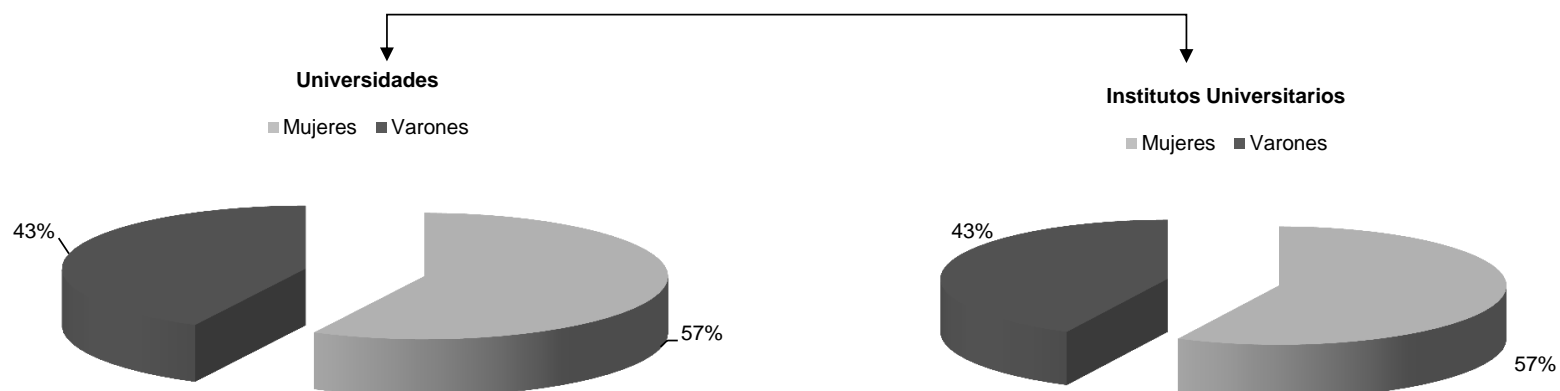

Fuente: Departamento de Información Universitaria - SPU

**Gráfico 2.2.4.b - Distribución de los nuevos inscriptos por género. Instituciones universitarias de gestión privada. Año 2015.**

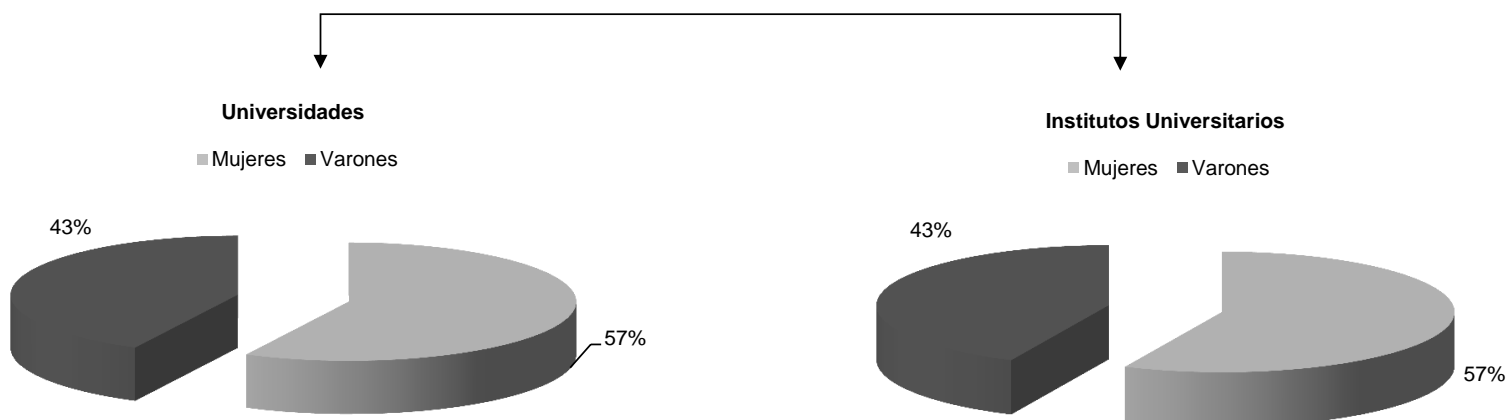

Fuente: Departamento de Información Universitaria - SPU

**Gráfico 2.2.4.c - Distribución de los reinscriptos por género. Instituciones universitarias de gestión privada. Año 2015.**

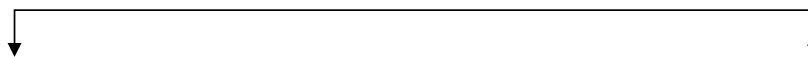



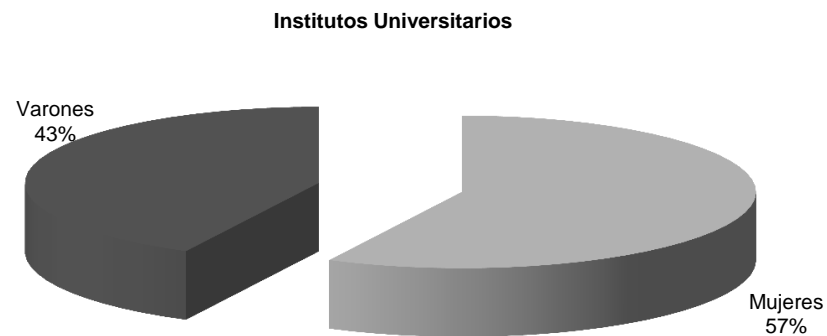
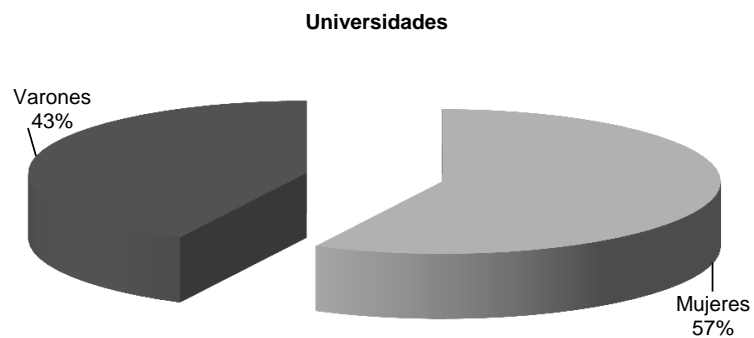

**Fuente:** Departamento de Información Universitaria - SPU

**Gráfico 2.2.4.d - Distribución de los egresados por género. Instituciones universitarias de gestión privada Año 2015.**

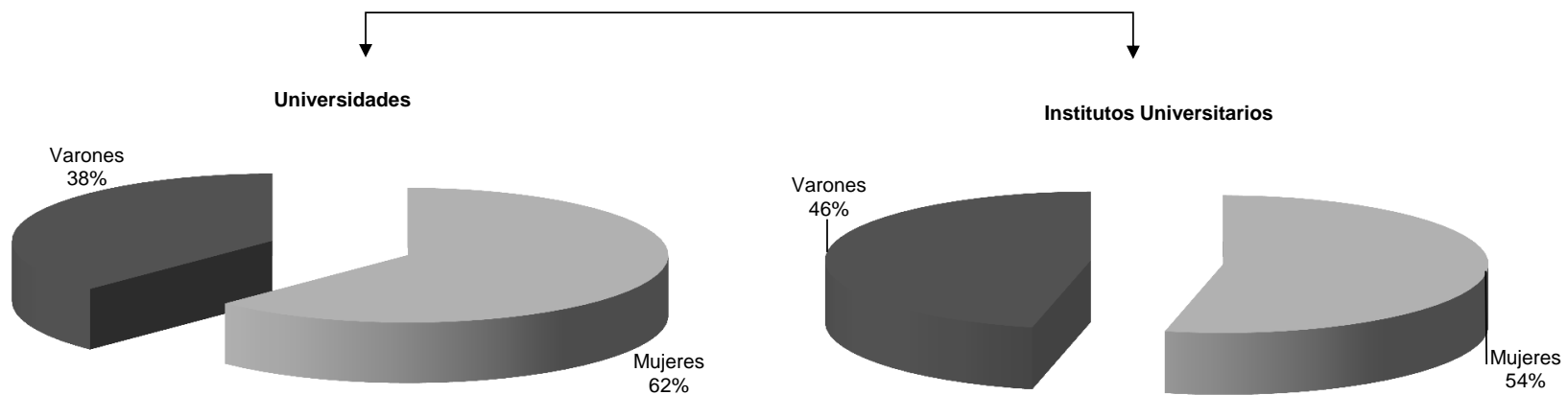

**Fuente:** Departamento de Información Universitaria - SPU

**Cuadro 2.2.4.b - Estudiantes, nuevos inscriptos, reinscriptos y egresados de títulos de pregrado y grado por género según institución, en porcentaje. Instituciones universitarias de gestión privada. Año 2015.**

	Estudiantes			Nuevos Inscriptos			Reinscriptos			Egresados		
	Total	Mujeres	Varones	Total	Mujeres	Varones	Total	Mujeres	Varones	Total	Mujeres	Varones
<b>Total de las Instituciones</b>	<b>411.483</b>	<b>57</b>	<b>43</b>	<b>115.394</b>	<b>57</b>	<b>43</b>	<b>296.089</b>	<b>57</b>	<b>43</b>	<b>41.918</b>	<b>62</b>	<b>38</b>
<b>Total Universidades Privadas</b>	<b>396.051</b>	<b>57</b>	<b>43</b>	<b>111.615</b>	<b>57</b>	<b>43</b>	<b>284.436</b>	<b>57</b>	<b>43</b>	<b>40.799</b>	<b>62</b>	<b>38</b>
Abierta Interamericana	21.042	57	43	5.594	61	39	15.448	56	44	3.196	58	42
Aconcagua	6.745	66	34	1.404	66	34	5.341	67	33	695	68	32
Adventista del Plata	3.311	54	46	659	55	45	2.652	54	46	374	60	40
Argentina de la Empresa	32.359	51	49	8.906	52	48	23.453	50	50	4.075	59	41
Argentina John F. Kennedy	7.538	59	41	1.350	60	40	6.188	58	42	878	62	38
Atlántida Argentina	1.391	62	38	409	62	38	982	62	38	62	60	40
Austral	3.777	57	43	1.068	53	47	2.709	59	41	415	68	32
Belgrano	12.645	52	48	4.734	56	44	7.911	49	51	998	50	50
Blas Pascal	8.755	57	43	3.253	55	45	5.502	58	42	1.175	63	37
CAECE <sup>(1)</sup>	2.632	52	48	561	56	44	2.071	51	49	517	58	42
Católica Argentina	18.211	54	46	4.398	55	45	13.813	54	46	2.145	54	46
Católica de Córdoba	7.666	58	42	1.840	63	37	5.826	57	43	1.101	58	42
Católica de Cuyo	8.129	61	39	1.521	60	40	6.608	62	38	681	75	25
Católica de La Plata	8.093	60	40	1.595	61	39	6.498	60	40	682	64	36
Católica de Misiones	267	73	27	165	72	28	102	74	26	0	-	-
Católica de Salta	24.650	59	41	5.033	59	41	19.617	59	41	1.296	61	39
Católica de Santa Fe	5.783	60	40	1.128	60	40	4.655	60	40	521	63	37
Católica de Santiago del Estero	7.787	63	37	2.142	64	36	5.645	63	37	406	62	38
CEMA	587	34	66	150	39	61	437	32	68	125	42	58
Centro Educativo Latinoamericano	3.808	55	45	657	52	48	3.151	55	45	562	61	39
Champagnat	2.885	56	44	553	56	44	2.332	56	44	244	61	39
Ciencias Empresariales y Sociales	13.833	56	44	4.489	56	44	9.344	55	45	1.229	63	37
Cine	1.290	48	52	422	49	51	868	47	53	122	47	53
Concepción del Uruguay	2.913	63	37	572	64	36	2.341	63	37	264	67	33
Congreso	3.191	62	38	1.073	64	36	2.118	61	39	218	54	46
Cuenca del Plata	6.799	68	32	1.450	70	30	5.349	68	32	527	70	30
Empresarial Siglo 21	61.121	52	48	24.064	51	49	37.057	52	48	4.483	54	46
Este	848	64	36	298	70	30	550	61	39	164	65	35
FASTA	9.202	53	47	3.040	53	47	6.162	53	47	784	51	49
Favaloro	1.415	71	29	402	78	22	1.013	68	32	237	79	21
Flores	4.680	65	35	1.234	67	33	3.446	64	36	389	71	29
Gastón Dachary	3.304	55	45	1.429	59	41	1.875	51	49	173	72	28
ISALUD	4.847	78	22	1.811	77	23	3.036	79	21	724	81	19
Juan Agustín Mazza	3.965	61	39	723	60	40	3.242	62	38	380	66	34
Maimónides	11.269	71	29	3.281	72	28	7.988	70	30	1.961	79	21
Marina Mercante	3.826	50	50	955	50	50	2.871	50	50	339	50	50
Mendoza	8.574	55	45	1.577	53	47	6.997	56	44	694	60	40
Metropolitana	860	50	50	327	49	51	533	50	50	0	-	-
Morón	16.225	56	44	4.672	56	44	11.553	56	44	2.328	62	38
Museo Social Argentino	2.738	72	28	588	69	31	2.150	73	27	416	71	29
Norte Santo Tomás de Aquino	5.793	60	40	1.313	56	44	4.480	61	39	534	60	40
Palermo	11.644	59	41	3.208	60	40	8.436	58	42	1.370	67	33
Salesiana	44	48	52	44	48	52	0	-	-	0	-	-
Salvador <sup>(2)</sup>	25.443	67	33	5.987	66	34	19.456	67	33	2.798	77	23
San Andrés	1.048	54	46	328	57	43	720	53	47	210	50	50
San Isidro	431	47	53	203	48	52	228	45	55	0	-	-
San Pablo - T	988	46	54	376	50	50	612	43	57	108	62	38
Torcuato Di Tella	1.699	49	51	629	48	52	1.070	49	51	199	51	49
<b>Total Institutos Universitarios</b>	<b>15.432</b>	<b>57</b>	<b>43</b>	<b>3.779</b>	<b>57</b>	<b>43</b>	<b>11.653</b>	<b>57</b>	<b>43</b>	<b>1.119</b>	<b>54</b>	<b>46</b>
CEMIC	537	76	24	172	72	28	365	77	23	70	74	26
Ciencias Biomédicas de Córdoba	107	68	32	55	64	36	52	73	27	0	-	-
Cs de la Salud de la Fundación Barceló	6.106	66	34	1.036	67	33	5.070	66	34	330	72	28
Escuela Argentina de Negocios	1.307	52	48	572	53	47	735	50	50	131	56	44
Escuela de Medicina del Hospital Italiano	432	68	32	120	78	22	312	63	37	64	56	44
Escuela Universitaria de Teología	85	54	46	13	46	54	72	56	44	19	47	53
ESEADE	137	73	27	62	65	35	75	80	20	5	60	40
Gran Rosario	3.668	58	42	977	57	43	2.691	59	41	103	61	39
ISEDET <sup>(3)</sup>	36	42	58	0	-	-	36	42	58	12	42	58
Italiano de Rosario	733	71	29	201	70	30	532	71	29	73	66	34
ITBA	1.999	24	76	356	24	76	1.643	24	76	310	23	77
River Plate	285	27	73	215	27	73	70	27	73	2	100	0

**Nota:** (1) Sin información de la Universidad. Para el año 2015 se repiten datos 2014.

(2) Sin información de la Universidad. Para los años 2014 y 2015 se repiten datos 2013.

(3) La Institución está en proceso de cierre, razón por la cual no tiene Nuevos Inscriptos.

**Fuente:** Departamento de Información Universitaria - SPU

**Cuadro 2.2.5 - Estudiantes de títulos de pregrado y grado por grupos de edad según institución, en valores absolutos y en porcentaje. Instituciones universitarias de gestión privada. Año 2015.**

Institución	Total	Grupos de Edad				Grupos de Edad %			
		Hasta 19	20 a 24	25 a 29	30 y más	Hasta 19	20 a 24	25 a 29	30 y más
<b>Total de las Instituciones</b>	<b>411.483</b>	<b>49.353</b>	<b>153.560</b>	<b>90.618</b>	<b>113.068</b>	<b>12,0</b>	<b>37,3</b>	<b>22,0</b>	<b>27,5</b>
<b>Total Universidades Privadas</b>	<b>396.051</b>	<b>47.237</b>	<b>147.097</b>	<b>87.585</b>	<b>111.247</b>	<b>11,9</b>	<b>37,1</b>	<b>22,1</b>	<b>28,1</b>
Abierta Interamericana	21.042	2.539	6.914	5.210	6.379	12,1	32,9	24,8	30,3
Aconcagua	6.745	491	2.452	1.994	1.808	7,3	36,4	29,6	26,8
Adventista del Plata	3.311	343	1.622	886	460	10,4	49,0	26,8	13,9
Argentina de la Empresa	32.359	5.177	15.882	7.144	4.156	16,0	49,1	22,1	12,8
Argentina John F. Kennedy	7.538	176	1.109	1.983	4.270	2,3	14,7	26,3	56,6
Atlántida Argentina	1.391	172	468	300	451	12,4	33,6	21,6	32,4
Austral	3.777	277	1.874	523	1.103	7,3	49,6	13,8	29,2
Belgrano	12.645	3.090	4.557	3.196	1.802	24,4	36,0	25,3	14,3
Blas Pascal	8.755	400	2.277	2.005	4.073	4,6	26,0	22,9	46,5
CAECE <sup>(1)</sup>	2.632	70	945	784	833	2,7	35,9	29,8	31,6
Católica Argentina	18.211	2.746	9.240	3.862	2.363	15,1	50,7	21,2	13,0
Católica de Córdoba	7.666	1.233	3.832	1.455	1.146	16,1	50,0	19,0	14,9
Católica de Cuyo	8.129	1.043	4.054	1.931	1.101	12,8	49,9	23,8	13,5
Católica de La Plata	8.093	721	2.979	2.142	2.251	8,9	36,8	26,5	27,8
Católica de Misiones	267	111	129	18	9	41,6	48,3	6,7	3,4
Católica de Salta	24.650	2.390	8.775	5.877	7.608	9,7	35,6	23,8	30,9
Católica de Santa Fe	5.783	730	2.313	1.572	1.168	12,6	40,0	27,2	20,2
Católica de Santiago del Estero	7.787	1.979	3.297	1.384	1.127	25,4	42,3	17,8	14,5
CEMA	587	125	352	64	46	21,3	60,0	10,9	7,8
Centro Educativo Latinoamericano	3.808	254	1.423	1.209	922	6,7	37,4	31,7	24,2
Champagnat <sup>(2)</sup>	2.885	...	...	...	...	...	...	...	...
Ciencias Empresariales y Sociales	13.833	1.922	5.974	3.417	2.520	14	43	25	18
Cine	1.290	147	721	309	113	11,4	55,9	24,0	8,8
Concepción del Uruguay	2.913	275	1.148	740	750	9,4	39,4	25,4	25,7
Congreso	3.191	178	1.012	855	1.146	6	32	27	36
Cuenca del Plata	6.799	1.102	3.579	1.317	801	16,2	52,6	19,4	11,8
Empresarial Siglo 21	61.121	2.556	12.818	13.902	31.845	4,2	21,0	22,7	52,1
Este	848	75	304	213	256	8,8	35,8	25,1	30,2
FASTA	9.202	465	2.024	2.383	4.330	5,1	22,0	25,9	47,1
Favaloro	1.415	161	625	329	300	11,4	44,2	23,3	21,2
Flores	4.680	389	1.455	1.211	1.625	8,3	31,1	25,9	34,7
Gastón Dachary	3.304	192	1.322	766	1.024	5,8	40,0	23,2	31,0
ISALUD	4.847	70	481	685	3.611	1,4	9,9	14,1	74,5
Juan Agustín Maza	3.965	537	2.030	935	463	13,5	51,2	23,6	11,7
Maimónides	11.269	194	1.565	2.466	7.044	1,7	13,9	21,9	62,5
Marina Mercante	3.826	54	685	1.293	1.794	1,4	17,9	33,8	46,9
Mendoza	8.574	1.202	4.025	2.148	1.199	14,0	46,9	25,1	14,0
Metropolitana	860	104	413	164	179	12,1	48,0	19,1	20,8
Morón	16.225	1.991	5.480	3.877	4.877	12,3	33,8	23,9	30,1
Museo Social Argentino	2.738	147	853	806	932	5,4	31,2	29,4	34,0
Norte Santo Tomás de Aquino	5.793	682	2.657	1.469	985	11,8	45,9	25,4	17,0
Palermo	11.644	2.161	5.176	2.477	1.830	18,6	44,5	21,3	15,7
Salesiana	44	16	16	4	8	36,4	36,4	9,1	18,2
Salvador <sup>(4)</sup>	25.443	7.515	15.885	1.918	125	29,5	62,4	7,5	0,5
San Andrés	1.048	212	774	27	35	20,2	73,9	2,6	3,3
San Isidro	431	34	213	100	84	7,9	49,4	23,2	19,5
San Pablo - T	988	105	403	195	285	10,6	40,8	19,7	28,8
Torcuato Di Tella	1.699	684	965	40	10	40,3	56,8	2,4	0,6
<b>Total Institutos Universitarios</b>	<b>15.432</b>	<b>2.116</b>	<b>6.463</b>	<b>3.033</b>	<b>1.821</b>	<b>13,7</b>	<b>41,9</b>	<b>19,7</b>	<b>11,8</b>
CEMIC	537	40	283	97	117	7,4	52,7	18,1	21,8
Ciencias Biomédicas de Córdoba	107	41	63	2	1	38,3	58,9	1,9	0,9
Cs de la Salud de la Fundación Barceló	6.106	996	2.791	1.476	843	16,3	45,7	24,2	13,8
Escuela Argentina de Negocios	1.307	65	508	526	208	5,0	38,9	40,2	15,9
Escuela de Medicina del Hospital Italiano	432	61	225	80	66	14,1	52,1	18,5	15,3
Escuela Universitaria de Teología	85	1	13	7	64	1,2	15,3	8,2	75,3
ESEADE	137	8	33	27	69	5,8	24,1	19,7	50,4
Gran Rosario	3.668	734	2.023	639	272	20,0	55,2	17,4	7,4
ISEDET	36	-	3	14	19	-	8,3	38,9	52,8
Italiano de Rosario	733	104	394	124	111	14,2	53,8	16,9	15,1
ITBA <sup>(3)</sup>	1.999	...	...	...	...	...	...	...	...
River Plate	285	66	127	41	51	23,2	44,6	14,4	17,9

**Nota:** (1) Sin información de la Universidad. Para el año 2015 se repiten datos 2014.

(2) Sin información de la Universidad. Para los años 2014 y 2015 se repiten datos 2013.

(3) Los totales no coinciden con la distribución por materias aprobadas, dado que ésta distribución no incluye a la Universidades Champagnat ni al ITBA.

**Fuente:** Departamento de Información Universitaria - SPU

**Cuadro 2.2.6 - Nuevos inscriptos de títulos de pregrado y grado por grupos de edad según institución, en valores absolutos y en porcentaje. Instituciones universitarias de gestión privada. Año 2015.**

Institución	Total	Grupos de Edad				Grupos de Edad %			
		Hasta 19	20 a 24	25 a 29	30 y más	Hasta 19	20 a 24	25 a 29	30 y más
<b>Total Instituciones Privadas</b>	<b>115.394</b>	<b>32.086</b>	<b>34.164</b>	<b>18.104</b>	<b>30.131</b>	<b>27,8</b>	<b>29,6</b>	<b>15,7</b>	<b>26,1</b>
<b>Total Universidades</b>	<b>111.615</b>	<b>31.103</b>	<b>32.869</b>	<b>17.459</b>	<b>29.631</b>	<b>27,9</b>	<b>29,4</b>	<b>15,6</b>	<b>26,5</b>
Abierta Interamericana	5.594	1.575	1.591	1.050	1.378	28,2	28,4	18,8	24,6
Aconcagua	1.404	420	418	214	352	29,9	29,8	15,2	25,1
Adventista del Plata	659	281	248	70	60	42,6	37,6	10,6	9,1
Argentina de la Empresa	8.906	3.874	3.223	1.189	620	43,5	36,2	13,4	7,0
Argentina John F. Kennedy	1.350	134	343	338	535	9,9	25,4	25,0	39,6
Atlántida Argentina	409	144	114	48	103	35,2	27,9	11,7	25,2
Austral	1.068	270	458	54	286	25,3	42,9	5,1	26,8
Belgrano	4.734	3.393	789	212	340	71,7	16,7	4,5	7,2
Blas Pascal	3.253	306	753	724	1.470	9,4	23,1	22,3	45,2
CAECE <sup>(1)</sup>	561	39	214	162	146	7,0	38,1	28,9	26,0
Católica Argentina	4.398	2.072	1.406	383	537	47,1	32,0	8,7	12,2
Católica de Córdoba	1.840	936	428	147	329	50,9	23,3	8,0	17,9
Católica de Cuyo	1.521	782	537	115	87	51,4	35,3	7,6	5,7
Católica de La Plata	1.595	546	496	255	298	34,2	31,1	16,0	18,7
Católica de Misiones	165	86	63	9	7	52,1	38,2	5,5	4,2
Católica de Salta	5.033	1.678	1.483	742	1.130	33,3	29,5	14,7	22,5
Católica de Santa Fe	1.128	650	214	89	175	57,6	19,0	7,9	15,5
Católica de Santiago del Estero	2.142	1.199	466	215	262	56,0	21,8	10,0	12,2
CEMA	150	79	54	11	6	52,7	36,0	7,3	4,0
Centro Educativo Latinoamericano	657	204	197	136	120	31,1	30,0	20,7	18,3
Champagnat <sup>(3)</sup>	553	...	...	...	...	...	...	...	...
Ciencias Empresariales y Sociales	4.489	1.359	1.724	750	656	30,3	38,4	16,7	14,6
Cine	422	136	216	48	22	32,2	51,2	11,4	5,2
Concepción del Uruguay	572	188	157	73	154	32,9	27,4	12,8	26,9
Congreso	1.073	167	282	209	415	15,6	26,3	19,5	38,7
Cuenca del Plata	1.450	784	385	123	158	54,1	26,6	8,5	10,9
Empresarial Siglo 21	24.064	2.075	5.001	5.112	11.876	8,6	20,8	21,2	49,4
Este	298	66	95	54	83	22,1	31,9	18,1	27,9
FASTA	3.040	370	618	723	1.329	12,2	20,3	23,8	43,7
Favaloro	402	122	117	68	95	30,3	29,1	16,9	23,6
Flores	1.234	260	356	247	371	21,1	28,8	20,0	30,1
Gastón Dachary	1.429	191	575	213	450	13,4	40,2	14,9	31,5
ISALUD	1.811	63	211	269	1.268	3,5	11,7	14,9	70,0
Juan Agustín Maza	723	355	277	55	36	49,1	38,3	7,6	5,0
Madres de Plaza de Mayo	...	...	...	...	...	...	...	...	...
Maimónides	3.281	154	526	768	1.833	4,7	16,0	23,4	55,9
Marina Mercante	955	50	220	310	375	5,2	23,0	32,5	39,3
Mendoza	1.577	908	520	74	75	57,6	33,0	4,7	4,8
Metropolitana	327	62	133	77	55	19,0	40,7	23,5	16,8
Morón	4.672	1.238	1.293	865	1.276	26,5	27,7	18,5	27,3
Museo Social Argentino	588	100	166	155	167	17,0	28,2	26,4	28,4
Norte Santo Tomás de Aquino	1.313	590	470	144	109	44,9	35,8	11,0	8,3
Palermo	3.208	1.354	1.085	413	356	42,2	33,8	12,9	11,1
Salesiana	44	16	16	4	8	36,4	36,4	9,1	18,2
Salvador <sup>(2)</sup>	5.987	965	4.569	421	32	16,1	76,3	7,0	0,5
San Andrés	328	211	72	13	32	64,3	22,0	4,0	9,8
San Isidro	203	20	93	52	38	9,9	45,8	25,6	18,7
San Pablo - T	376	85	117	54	120	22,6	31,1	14,4	31,9
Torcuato Di Tella	629	546	80	2	1	86,8	12,7	0,3	0,2
<b>Total Institutos Universitarios</b>	<b>3.779</b>	<b>983</b>	<b>1.295</b>	<b>645</b>	<b>500</b>	<b>26,0</b>	<b>34,3</b>	<b>17,1</b>	<b>13,2</b>
CEMIC	172	37	62	22	51	21,5	36,0	12,8	29,7
Ciencias Biomédicas de Córdoba	55	41	12	2	-	74,5	21,8	3,6	-
Cs de la Salud de la Fundación Barceló	1.036	115	440	251	230	11,1	42,5	24,2	22,2
Escuela Argentina de Negocios	572	50	283	201	38	8,7	49,5	35,1	6,6
Escuela de Medicina del Hospital Italiano	120	45	48	10	17	37,5	40,0	8,3	14,2
Escuela Universitaria de Teología	13	1	1	1	10	7,7	7,7	7,7	76,9
ESEADE	62	6	13	12	31	9,7	21,0	19,4	50,0
Gran Rosario	977	557	278	86	56	57,0	28,5	8,8	5,7
ISEDET <sup>(4)</sup>	-	-	-	-	-	-	-	-	-
Italiano de Rosario	201	67	54	36	44	33,3	26,9	17,9	21,9
ITBA <sup>(3)</sup>	356	...	...	...	...	...	...	...	...
River Plate	215	64	104	24	23	29,8	48,4	11,2	10,7

**Nota:** (1) Sin información de la Universidad. Para el año 2015 se repiten datos 2014.

(2) Sin información de la Universidad. Para los años 2014 y 2015 se repiten datos 2013.

(3) Los totales no coinciden con la distribución por materias aprobadas, dado que ésta distribución no incluye a la Universidades Champagnat ni al ITBA.

(4) La institución está en proceso de cierre, razón por la cual no tiene Nuevos Inscriptos.

**Fuente:** Departamento de Información Universitaria - SPU

**Cuadro 2.2.7.a - Reinscriptos de títulos de pregrado y grado por cantidad de materias aprobadas en el año informado según institución. Instituciones universitarias de gestión privada. Año 2015.**

Institución	Total	Cantidad de Materias Aprobadas en el año informado							Cantidad de Materias Aprobadas en el año informado %						
		0	1	2	3	4	5	6 o más	0	1	2	3	4	5	6 o más
<b>Total de las Instituciones</b>	<b>296.089</b>	<b>55.200</b>	<b>30.856</b>	<b>25.194</b>	<b>22.053</b>	<b>20.444</b>	<b>18.187</b>	<b>124.155</b>	<b>18,6</b>	<b>10,4</b>	<b>8,5</b>	<b>7,4</b>	<b>6,9</b>	<b>6,1</b>	<b>41,9</b>
<b>Total Universidades Privadas</b>	<b>284.436</b>	<b>54.370</b>	<b>29.838</b>	<b>24.187</b>	<b>21.141</b>	<b>19.427</b>	<b>16.548</b>	<b>118.925</b>	<b>19,1</b>	<b>10,5</b>	<b>8,5</b>	<b>7,4</b>	<b>6,8</b>	<b>5,8</b>	<b>41,8</b>
Abierta Interamericana	15.448	2.575	1.884	1.246	1.139	1.184	1.009	6.411	16,7	12,2	8,1	7,4	7,7	6,5	41,5
Aconcagua	5.341	1.228	1.001	650	539	495	359	1.069	23,0	18,7	12,2	10,1	9,3	6,7	20,0
Adventista del Plata	2.652	533	259	245	168	161	131	1.155	20,1	9,8	9,2	6,3	6,1	4,9	43,6
Argentina de la Empresa	23.453	3.822	2.756	2.509	2.184	2.138	1.926	8.118	16,3	11,8	10,7	9,3	9,1	8,2	34,6
Argentina John F. Kennedy	6.188	972	872	603	528	488	483	2.242	15,7	14,1	9,7	8,5	7,9	7,8	36,2
Atlántida Argentina	982	149	141	95	87	96	67	347	15,2	14,4	9,7	8,9	9,8	6,8	35,3
Austral	2.709	950	157	114	176	128	104	1.080	35,1	5,8	4,2	6,5	4,7	3,8	39,9
Belgrano	7.911	860	1.690	2.374	1.603	926	310	148	10,9	21,4	30,0	20,3	11,7	3,9	1,9
Blas Pascal	5.502	2.142	565	434	401	339	291	1.330	38,9	10,3	7,9	7,3	6,2	5,3	24,2
CAECE <sup>(1)</sup>	2.071	314	228	175	239	234	211	670	15,2	11,0	8,5	11,5	11,3	10,2	32,4
Católica Argentina	13.813	1.111	1.601	1.262	1.024	911	963	6.941	8,0	11,6	9,1	7,4	6,6	7,0	50,2
Católica de Córdoba	5.826	506	604	470	438	500	490	2.818	8,7	10,4	8,1	7,5	8,6	8,4	48,4
Católica de Cuyo	6.608	1.391	622	548	497	447	350	2.753	21,1	9,4	8,3	7,5	6,8	5,3	41,7
Católica de La Plata	6.498	1.682	734	683	544	514	466	1.875	25,9	11,3	10,5	8,4	7,9	7,2	28,9
Católica de Misiones	102	17	5	6	9	9	6	50	34,6	14,7	10,7	8,5	7,1	5,6	18,8
Católica de Salta	19.617	6.794	2.882	2.105	1.658	1.385	1.108	3.685	25,5	15,6	11,4	9,8	9,6	7,8	20,1
Católica de Santa Fe	4.655	1.189	727	532	456	449	365	937	20,7	18,3	12,8	10,3	9,6	7,5	20,7
Católica de Santiago del Estero	5.645	1.171	1.034	725	582	543	423	1.167	16,7	4,9	5,9	8,8	8,8	5,9	49,0
CEMA	437	8	3	4	3	4	3	412	1,8	0,7	0,9	0,7	0,9	0,7	94,3
Centro Educativo Latinoamericano	3.151	612	401	312	280	260	196	1.090	19,4	12,7	9,9	8,9	8,3	6,2	34,6
Champagnat <sup>(2)</sup>	2.332	...	...	...	...	...	...	...	...	...	...	...	...	...	...
Ciencias Empresariales y Sociales	9.344	1.466	805	874	840	823	833	3.703	15,7	8,6	9,4	9,0	8,8	8,9	39,6
Cine	868	126	111	95	92	85	69	290	14,5	12,8	10,9	10,6	9,8	7,9	33,4
Concepción del Uruguay	2.341	461	407	227	168	160	184	734	19,7	17,4	9,7	7,2	6,8	7,9	31,4
Congreso	2.118	23	402	291	224	209	181	788	1,1	19,0	13,7	10,6	9,9	8,5	37,2
Cuenca del Plata	5.349	942	322	412	492	502	486	2.193	17,6	6,0	7,7	9,2	9,4	9,1	41,0
Empresarial Siglo 21	37.057	10.247	4.270	3.205	2.594	2.359	1.976	12.406	27,7	11,5	8,6	7,0	6,4	5,3	33,5
Este	550	59	56	31	32	47	46	279	10,7	10,2	5,6	5,8	8,5	8,4	50,7
FASTA	6.162	2.112	1.190	640	490	375	324	1.031	34,3	19,3	10,4	8,0	6,1	5,3	16,7
Favaloro	1.013	18	11	6	9	12	12	945	1,8	1,1	0,6	0,9	1,2	1,2	93,3
Flores	3.446	589	501	346	284	316	273	1.137	17,1	14,5	10,0	8,2	9,2	7,9	33,0
Gastón Dachary	1.875	347	286	227	231	133	120	531	18,5	15,3	12,1	12,3	7,1	6,4	28,3
ISALUD	3.036	612	250	180	186	168	134	1.506	20,2	8,2	5,9	6,1	5,5	4,4	49,6
Juan Agustín Maza	3.242	421	190	205	205	267	279	1.675	13,0	5,9	6,3	6,3	8,2	8,6	51,7
Maimonides	7.988	2.595	434	429	784	649	411	2.686	32,5	5,4	5,4	9,8	8,1	5,1	33,6
Marina Mercante	2.871	332	322	296	313	331	305	972	11,6	11,2	10,3	10,9	11,5	10,6	33,9
Mendoza	6.997	209	81	88	157	209	204	6.049	3,0	1,2	1,3	2,2	3,0	2,9	86,5
Metropolitana	533	234	29	20	29	19	20	182	43,9	5,4	3,8	5,4	3,6	3,8	34,1
Morón	11.553	109	88	131	184	186	206	10.649	0,9	0,8	1,1	1,6	1,6	1,8	92,2
Museo Social Argentino	2.150	329	317	201	175	158	188	782	15,3	14,7	9,3	8,1	7,3	8,7	36,4
Norte Santo Tomás de Aquino	4.480	905	616	468	392	387	352	1.360	20,2	13,8	10,4	8,8	8,6	7,9	30,4
Palermo	8.436	1.721	898	672	632	690	595	3.228	20,4	10,6	8,0	7,5	8,2	7,1	38,3
Salesiana	0	-	-	-	-	-	-	-	-	-	-	-	-	-	-
Salvador <sup>(2)</sup>	19.456	-	-	-	-	-	-	19.456	0,0	0,0	0,0	0,0	0,0	0,0	100,0
San Andrés	720	-	-	-	-	-	-	720	0,0	0,0	0,0	0,0	0,0	0,0	100,0
San Isidro	228	29	15	11	15	16	14	128	12,7	6,6	4,8	6,6	7,0	6,1	56,1
San Pablo - T	612	94	57	22	25	28	17	369	15,4	9,3	3,6	4,1	4,6	2,8	60,3
Torcuato Di Tella	1.070	32	14	18	33	87	58	828	3,0	1,3	1,7	3,1	8,1	5,4	77,4
<b>Total Institutos Universitarios</b>	<b>11.653</b>	<b>830</b>	<b>1.018</b>	<b>1.007</b>	<b>912</b>	<b>1.017</b>	<b>1.639</b>	<b>5.230</b>	<b>7,1</b>	<b>8,7</b>	<b>8,6</b>	<b>7,8</b>	<b>8,7</b>	<b>14,1</b>	<b>44,9</b>
CEMIC	365	94	5	8	10	8	12	228	25,8	1,4	2,2	2,7	2,2	3,3	62,5
Ciencias Biomédicas de Córdoba	52	-	-	-	-	-	4	48	0,0	0,0	0,0	0,0	0,0	7,7	92,3
Cs de la Salud de la Fundación Barceló	5.070	51	586	626	544	696	1.300	1.267	1,0	11,6	12,3	10,7	13,7	25,6	25,0
Escuela Argentina de Negocios	735	100	57	63	65	77	68	305	13,6	7,8	8,6	8,8	10,5	9,3	41,5
Escuela de Medicina del Hospital Italiano	312	14	12	16	14	12	17	227	4,5	3,8	5,1	4,5	3,8	5,4	72,8
Escuela Universitaria de Teología	72	13	14	9	8	9	5	14	18,1	19,4	12,5	11,1	12,5	6,9	19,4
ESEADE	75	9	7	4	9	4	11	31	12,0	9,3	5,3	12,0	5,3	14,7	41,3
Gran Rosario	2.691	506	285	262	237	192	206	1.003	18,8	10,6	9,7	8,8	7,1	7,7	37,3
ISEDET <sup>(4)</sup>	36	-	-	-	-	-	1	35	0,0	0,0	0,0	0,0	0,0	2,8	97,2
Italiano de Rosario	532	35	43	12	14	15	13	400	6,6	8,1	2,3	2,6	2,8	2,4	75,2
ITBA	1.643	-	-	-	-	-	-	1.643	0,0	0,0	0,0	0,0	0,0	0,0	100,0
River Plate	70	8	9	7	11	4	2	29	11,4	12,9	10,0	15,7	5,7	2,9	41,4

Nota: (1) Sin información de la Universidad. Para el año 2015 se repiten datos 2014.

(2) Sin información de la Universidad. Para los años 2014 y 2015 se repiten datos 2013.

(3) Los totales no coinciden con la distribución por materias aprobadas, dado que ésta distribución no incluye a la Universidades Champagnat.

(4) La Institución está en proceso de cierre.

Fuente: Departamento de Información Universitaria - SPU

**Cuadro 2.2.8 - Nuevos inscriptos y reinscriptos con 2 o más materias aprobadas, según institución. Instituciones universitarias de gestión privada. Año 2015.**

Institución	Total (I+II)		Nuevos inscriptos (I)		Reinscriptos con 2 o más materias aprobadas (II)		Total Estudiantes	Relación porcentual (I+II)/Total de estudiantes
	Abs.	%	Abs.	%	Abs.	%		
<b>Total de las Instituciones</b>	<b>325.427</b>	<b>100,00</b>	<b>115.394</b>	<b>35,5</b>	<b>210.033</b>	<b>64,5</b>	<b>411.483</b>	<b>79,1</b>
<b>Total Universidades Privadas</b>	<b>311.843</b>	<b>100,00</b>	<b>111.615</b>	<b>35,8</b>	<b>200.228</b>	<b>64,2</b>	<b>396.051</b>	<b>78,7</b>
Abierta Interamericana	16.583	100,00	5.594	33,7	10.989	66,3	21.042	78,8
Aconcagua	4.516	100,00	1.404	31,1	3.112	68,9	6.745	67,0
Adventista del Plata	2.519	100,00	659	26,2	1.860	73,8	3.311	76,1
Argentina de la Empresa	25.781	100,00	8.906	34,5	16.875	65,5	32.359	79,7
Argentina John F. Kennedy	5.694	100,00	1.350	23,7	4.344	76,3	7.538	75,5
Atlántida Argentina	1.101	100,00	409	37,1	692	62,9	1.391	79,2
Austral	2.670	100,00	1.068	40,0	1.602	60,0	3.777	70,7
Belgrano	10.095	100,00	4.734	46,9	5.361	53,1	12.645	79,8
Blas Pascal	6.048	100,00	3.253	53,8	2.795	46,2	8.755	69,1
CAECE <sup>(1)</sup>	2.090	100,00	561	26,8	1.529	73,2	2.632	79,4
Católica Argentina	15.499	100,00	4.398	28,4	11.101	72	18.211	85
Católica de Córdoba	6.556	100,00	1.840	28,1	4.716	71,9	7.666	85,5
Católica de Cuyo	6.116	100,00	1.521	24,9	4.595	75,1	8.129	75,2
Católica de La Plata	5.677	100,00	1.595	28,1	4.082	71,9	8.093	70,1
Católica de Misiones	245	100,00	165	67,3	80	32,7	267	91,8
Católica de Salta	14.974	100,00	5.033	33,6	9.941	66,4	24.650	60,7
Católica de Santa Fe	3.867	100,00	1.128	29,2	2.739	70,8	5.783	66,9
Católica de Santiago del Estero	5.582	100,00	2.142	38,4	3.440	61,6	7.787	71,7
CEMA	576	100,00	150	26,0	426	74,0	587	98,1
Centro Educativo Latinoamericano	2.795	100,00	657	23,5	2.138	76	3.808	73
Champagnat	553	100,00	553	100,0	...	...	2.885	...
Ciencias Empresariales y Sociales	11.562	100,00	4.489	38,8	7.073	61	13.833	84
Cine	1.053	100,00	422	40,1	631	59,9	1.290	81,6
Concepción del Uruguay	2.045	100,00	572	28,0	1.473	72,0	2.913	70,2
Congreso	2.766	100,00	1.073	38,8	1.693	61	3.191	87
Cuenca del Plata	5.535	100,00	1.450	26,2	4.085	73,8	6.799	81,4
Empresarial Siglo 21	46.604	100,00	24.064	51,6	22.540	48,4	61.121	76,2
Este	733	100,00	298	40,7	435	59,3	848	86,4
FASTA	5.900	100,00	3.040	51,5	2.860	48,5	9.202	64,1
Favaloro	1.386	100,00	402	29,0	984	71,0	1.415	98,0
Flores	3.590	100,00	1.234	34,4	2.356	65,6	4.680	76,7
Gastón Dachary	2.671	100,00	1.429	53,5	1.242	46,5	3.304	80,8
ISALUD	3.985	100,00	1.811	45,4	2.174	54,6	4.847	82,2
Juan Agustín Maza	3.354	100,00	723	21,6	2.631	78,4	3.965	84,6
Maimónides	8.240	100,00	3.281	39,8	4.959	60,2	11.269	73,1
Marina Mercante	3.172	100,00	955	30,1	2.217	69,9	3.826	82,9
Mendoza	8.284	100,00	1.577	19,0	6.707	81,0	8.574	96,6
Metropolitana	597	100,00	327	54,8	270	45,2	860	69,4
Morón	16.028	100,00	4.672	29,1	11.356	70,9	16.225	98,8
Museo Social Argentino	2.092	100,00	588	28,1	1.504	71,9	2.738	76,4
Norte Santo Tomás de Aquino	4.272	100,00	1.313	30,7	2.959	69,3	5.793	73,7
Palermo	9.025	100,00	3.208	35,5	5.817	64,5	11.644	77,5
Salesiana	44	100,00	44	100,0	-	-	44	100,0
Salvador <sup>(2)</sup>	25.443	100,00	5.987	23,5	19.456	76,5	25.443	100,0
San Andrés	1.048	100,00	328	31,3	720	69	1.048	100
San Isidro	387	100,00	203	52,5	184	47,5	431	89,8
San Pablo - T	837	100,00	376	44,9	461	55,1	988	84,7
Torcuato Di Tella	1.653	100,00	629	38,1	1.024	61,9	1.699	97,3
<b>Total Institutos universitarios</b>	<b>13.584</b>	<b>100,00</b>	<b>3.779</b>	<b>27,8</b>	<b>9.805</b>	<b>72,2</b>	<b>15.432</b>	<b>88,0</b>
CEMIC	438	100,00	172	39,3	266	60,7	537	81,6
Ciencias Biomédicas de Córdoba	107	100,00	55	51,4	52	48,6	107	100,0
Cs de la Salud de la Fundación Barceló	5.469	100,00	1.036	18,9	4.433	81,1	6.106	89,6
Escuela Argentina de Negocios	1.150	100,00	572	49,7	578	50,3	1.307	88,0
Escuela de Medicina del Hospital Italiano	406	100,00	120	29,6	286	70,4	432	94,0
Escuela Universitaria de Teología	58	100,00	13	22,4	45	77,6	85	68,2
ESEADE	121	100,00	62	51,2	59	48,8	137	88,3
Gran Rosario	2.877	100,00	977	34,0	1.900	66,0	3.668	78,4
ISEDET <sup>(3)</sup>	36	100,00	-	-	36	100,0	36	100,0
Italiano de Rosario	655	100,00	201	30,7	454	69,3	733	89,4
ITBA	1.999	100,00	356	17,8	1.643	82	1.999	100
River Plate	268	100,00	215	80,2	53	19,8	285	94,0

Nota: (1) Sin información de la Universidad. Para el año 2015 se repiten datos 2014.

(2) Sin información de la Universidad. Para los años 2014 y 2015 se repiten datos 2013.

(3) La Institución está en proceso de cierre, razón por la cual no tiene Nuevos Inscriptos.

Fuente: Departamento de Información Universitaria - SPU.

Cuadro 2.2.9 - Estudiantes, nuevos inscriptos, reinscriptos y egresados de títulos de pregrado y grado por rama de estudio según institución. Instituciones universitarias de gestión privada. Año 2015.

	Total				Ciencias Aplicadas				Ciencias Básicas				Ciencias de la Salud				Ciencias Humanas				Ciencias Sociales				Sin Rama <sup>(1)</sup>			
	EST	NI	RE	EGRE	EST	NI	RE	EGRE	EST	NI	RE	EGRE	EST	NI	RE	EGRE	EST	NI	RE	EGRE	EST	NI	RE	EGRE	EST	NI	RE	EGRE
Total de las Instituciones	411.483	115.394	296.089	41.918	60.799	15.462	45.337	5.958	3.282	1.018	2.264	303	60.869	16.343	44.526	7.023	63.783	18.923	44.860	6.810	221.008	62.669	158.339	21.815	1.742	979	763	9
Total Universidades Privadas	396.051	111.615	284.436	40.799	58.864	15.106	43.758	5.691	3.282	1.018	2.264	303	49.989	14.008	35.981	6.389	62.748	18.509	44.239	6.768	219.426	61.995	157.431	21.639	1.742	979	763	9
Abierta Interamericana	21.042	5.594	15.448	3.196	3.006	630	2.376	438	44	10	34	-	6.306	1.624	4.682	864	4.380	1.509	2.871	659	7.306	1.821	5.485	1.235	-	-	-	-
Aconcagua	6.745	1.404	5.341	695	502	109	393	42	-	-	-	-	1.384	382	1.002	212	1.831	354	1.477	147	3.028	559	2.469	294	-	-	-	-
Adventista del Plata	3.311	659	2.652	374	77	13	64	10	-	-	-	-	1.387	276	1.111	123	1.191	234	957	177	656	136	520	64	-	-	-	-
Argentina de la Empresa	32.359	8.906	23.453	4.075	6.798	1.890	4.908	604	138	103	35	2	-	-	-	-	1.560	635	925	105	23.863	6.278	17.585	3.364	-	-	-	-
Argentina John F. Kennedy	7.538	1.350	6.188	878	1.960	322	1.638	180	254	98	156	49	711	94	617	102	1.808	281	1.527	196	2.805	555	2.250	351	-	-	-	-
Atlántida Argentina	1.391	409	982	62	89	26	63	3	-	-	-	-	-	-	-	-	427	165	262	8	875	218	657	51	-	-	-	-
Austral	3.777	1.068	2.709	415	413	142	271	34	-	-	-	-	708	182	526	79	597	210	387	106	2.059	534	1.525	196	-	-	-	-
Belgrano	12.645	4.734	7.911	998	3.278	941	2.337	298	81	11	70	10	134	50	84	16	2.907	1.929	978	197	6.245	1.803	4.442	477	-	-	-	-
Blas Pascal	8.755	3.253	5.502	1.175	1.148	448	700	106	414	114	300	20	-	-	-	-	331	116	215	41	6.862	2.575	4.287	1.008	-	-	-	-
CAECE <sup>(1)</sup>	2.632	561	2.071	517	704	161	543	126	289	61	228	54	-	-	-	-	683	183	500	125	956	156	800	212	-	-	-	-
Católica Argentina	18.211	4.398	13.813	2.145	2.339	457	1.882	275	668	140	528	29	314	106	208	24	3.960	1.202	2.758	457	10.930	2.493	8.437	1.360	-	-	-	-
Católica de Córdoba	7.666	1.840	5.826	1.101	1.945	361	1.584	290	-	-	-	-	2.189	580	1.609	228	913	244	669	175	2.619	655	1.964	408	-	-	-	-
Católica de Cuyo	8.129	1.521	6.608	681	1.499	196	1.303	81	-	-	-	-	2.383	516	1.867	288	1.177	234	943	107	3.070	575	2.495	205	-	-	-	-
Católica de La Plata	8.093	1.595	6.498	682	808	147	661	84	-	-	-	-	1.982	496	1.486	118	1.139	249	890	141	4.164	703	3.461	339	-	-	-	-
Católica de Misiones	267	165	102	-	-	-	-	-	-	-	-	-	197	111	86	-	70	54	16	-	-	-	-	-	-	-	-	-
Católica de Salta	24.650	5.033	19.617	1.296	3.568	800	2.768	177	6	-	6	3	600	145	455	6	3.474	779	2.695	232	17.002	3.309	13.693	878	-	-	-	-
Católica de Santa Fe	5.783	1.128	4.655	521	1.147	272	875	75	41	2	39	16	319	167	152	1	1.227	246	981	126	3.049	441	2.608	303	-	-	-	-
Católica de Santiago del Estero	7.787	2.142	5.645	406	603	121	482	54	-	-	-	-	580	506	74	-	1.850	444	1.406	86	4.754	1.071	3.683	266	-	-	-	-
CEMA	587	150	437	125	88	17	71	7	-	-	-	-	-	-	-	-	-	-	-	-	499	133	366	118	-	-	-	-
Centro Educativo Latinoamericano	3.808	657	3.151	562	333	58	275	27	-	-	-	-	882	109	773	181	225	115	110	70	2.368	375	1.993	284	-	-	-	-
Champagnat	2.885	553	2.332	244	271	41	230	14	8	-	8	-	-	-	-	-	-	-	-	-	2.606	512	2.094	230	-	-	-	-
Ciencias Empresariales y Sociales	13.833	4.489	9.344	1.229	263	93	170	20	-	-	-	-	687	275	412	46	1.335	639	696	69	11.548	3.482	8.066	1.094	-	-	-	-
Cine	1.290	422	868	122	-	-	-	-	-	-	-	-	-	-	-	-	1.285	422	863	122	5	-	5	-	-	-	-	-
Concepción del Uruguay	2.913	572	2.341	264	435	63	372	40	-	-	-	-	766	142	624	61	692	204	488	76	1.020	163	857	87	-	-	-	-
Congreso	3.191	1.073	2.118	218	182	45	137	24	142	67	75	10	-	-	-	-	941	365	576	46	1.926	596	1.330	138	-	-	-	-
Cuenca del Plata	6.799	1.450	5.349	527	285	73	212	9	-	-	-	-	956	203	753	109	2.683	601	2.082	137	2.875	573	2.302	272	-	-	-	-
Empresarial Siglo 21	61.121	24.064	37.057	4.483	4.974	2.211	2.763	374	342	208	134	1	-	-	-	-	2.456	960	1.496	115	53.349	20.685	32.664	3.993	-	-	-	-
Este	848	298	550	164	265	105	160	45	-	-	-	-	-	-	-	-	96	51	45	32	487	142	345	87	-	-	-	-
FASTA	9.202	3.040	6.162	784	2.607	922	1.685	242	49	10	39	2	1.759	373	1.386	148	1.916	689	1.227	172	2.871	1.046	1.825	220	-	-	-	-
Favaloro	1.415	402	1.013	237	212	26	186	22	133	30	103	6	909	301	608	196	161	45	116	13	-	-	-	-	-	-	-	-
Flores	4.680	1.234	3.446	389	872	208	664	74	36	10	26	3	-	-	-	-	3.216	901	2.315	272	556	115	441	40	-	-	-	-
Gastón Dachary	3.304	1.429	1.875	173	415	104	311	26	-	-	-	-	390	264	126	-	789	592	197	79	1.710	469	1.241	68	-	-	-	-
ISALUD	4.847	1.811	3.036	724	-	-	-	-	-	-	-	-	4.559	1.722	2.837	667	139	46	93	25	149	43	106	32	-	-	-	-
Juan Agustín Maza	3.965	723	3.242	380	921	112	809	79	-	-	-	-	1.603	319	1.284	168	575	113	462	27	866	179	687	106	-	-	-	-
Maimonides	11.269	3.281	7.988	1.961	219	35	184	27	41	15	26	7	9.424	2.743	6.681	1.734	870	273	597	128	715	215	500	65	-	-	-	-
Marina Mercante	3.826	955	2.871	339	745	156	589	51	11	-	11	2	72	24	48	9	626	151	475	56	2.372	624	1.748	221	-	-	-	-
Mendoza	8.574	1.577	6.997	694	2.850	519	2.331	232	-	-	-	-	2.576	380	2.196	262	753	197	556	25	2.395	481	1.914	175	-	-	-	-
Metropolitana	860	327	533	-	-	-	-	-	17	17	-	-	-	-	-	-	381	134	247	-	462	176	286	-	-	-	-	-
Morón	16.225	4.672	11.553	2.328	5.012	1.219	3.793	554	298	56	242	65	1.458	485	973	217	1.897	557	1.340	300	7.560	2.355	5.205	1.192	-	-	-	-
Museo Social Argentino	2.738	588	2.150	416	16	15	1	1	-	-	-	-	249	58	191	24	1.309	271	1.038	229	1.164	244	920	162	-	-	-	-
Norte Santo Tomás de Aquino	5.793	1.313	4.480	534	577	148	429	90	9	9	-	-	1.056	219	837	97	606	190	416	35	3.545	747	2.798	312	-	-	-	-
Palermo	11.644	3.208	8.436	1.370																								



Cuadro 2.2.10 - Estudiantes, nuevos inscriptos, reinscriptos y egresados de títulos de pregrado y grado por disciplina según institución. Rama de estudios Ciencias Aplicadas. Instituciones universitarias de gestión privada. Año 2015

	Rama				Disciplina																				
	Total Ciencias Aplicadas				Arquitectura y Diseño				Astronomía				Bioquímica y Farmacia				Ciencias Agropecuarias				Ciencias del Suelo				
	EST	NI	RE	EGRE	EST	NI	RE	EGRE	EST	NI	RE	EGRE	EST	NI	RE	EGRE	EST	NI	RE	EGRE	EST	NI	RE	EGRE	
Total de las Instituciones	60.799	15.462	45.337	5.958	21.786	5.459	16.327	2.270	-	-	-	-	-	3.555	637	2.918	233	2.442	756	1.686	334	-	-	-	-
Total Universidades Privadas	58.864	15.106	43.758	5.691	21.786	5.459	16.327	2.270	-	-	-	-	-	3.496	613	2.883	233	2.442	756	1.686	334	-	-	-	-
Abierta Interamericana	3.006	630	2.376	438	1.115	269	846	163	-	-	-	-	-	-	-	-	-	-	-	-	-	-	-	-	-
Aconcagua	502	109	393	42	50	13	37	1	-	-	-	-	-	-	-	-	-	-	-	-	-	-	-	-	-
Adventista del Plata	77	13	64	10	-	-	-	-	-	-	-	-	-	-	-	-	-	-	-	-	-	-	-	-	-
Argentina de la Empresa	6.798	1.890	4.908	604	2.648	894	1.754	307	-	-	-	-	-	-	-	-	99	82	17	-	-	-	-	-	-
Argentina John F. Kennedy	1.960	322	1.638	180	273	26	247	65	-	-	-	-	1.188	246	942	65	-	-	-	-	-	-	-	-	-
Atlántida Argentina	89	26	63	3	-	-	-	-	-	-	-	-	-	-	-	-	-	-	-	-	-	-	-	-	-
Austral	413	142	271	34	-	-	-	-	-	-	-	-	-	-	-	-	-	-	-	-	-	-	-	-	-
Belgrano	3.278	941	2.337	298	1.664	417	1.247	66	-	-	-	-	10	-	10	-	795	396	399	148	-	-	-	-	-
Blas Pascal	1.148	448	700	106	392	83	309	44	-	-	-	-	-	-	-	-	-	-	-	-	-	-	-	-	-
CAECE <sup>(1)</sup>	704	161	543	126	95	17	78	9	-	-	-	-	-	-	-	-	-	-	-	-	-	-	-	-	-
Católica Argentina	2.339	457	1.882	275	-	-	-	-	-	-	-	-	-	-	-	-	483	100	383	82	-	-	-	-	-
Católica de Córdoba	1.945	361	1.584	290	509	97	412	91	-	-	-	-	322	55	267	39	291	46	245	53	-	-	-	-	-
Católica de Cuyo	1.499	196	1.303	81	-	-	-	-	-	-	-	-	398	74	324	24	-	-	-	-	-	-	-	-	-
Católica de La Plata	808	147	661	84	481	84	397	30	-	-	-	-	-	-	-	-	-	-	-	-	-	-	-	-	-
Católica de Misiones	-	-	-	-	-	-	-	-	-	-	-	-	-	-	-	-	-	-	-	-	-	-	-	-	-
Católica de Salta	3.568	800	2.768	177	1.203	253	950	70	-	-	-	-	-	-	-	-	102	9	93	8	-	-	-	-	-
Católica de Santa Fe	1.147	272	875	75	1.058	246	812	51	-	-	-	-	-	-	-	-	-	-	-	-	-	-	-	-	-
Católica de Santiago del Estero	603	121	482	54	113	31	82	9	-	-	-	-	-	-	-	-	-	-	-	-	-	-	-	-	-
CEMA	88	17	71	7	-	-	-	-	-	-	-	-	-	-	-	-	-	-	-	-	-	-	-	-	-
Centro Educativo Latinoamericano	333	58	275	27	-	-	-	-	-	-	-	-	-	-	-	-	-	-	-	-	-	-	-	-	-
Champagnat	271	41	230	14	165	31	134	7	-	-	-	-	-	-	-	-	-	-	-	-	-	-	-	-	-
Ciencias Empresariales y Sociales	263	93	170	20	174	45	129	14	-	-	-	-	-	-	-	-	-	-	-	-	-	-	-	-	-
Cine	-	-	-	-	-	-	-	-	-	-	-	-	-	-	-	-	-	-	-	-	-	-	-	-	-
Concepción del Uruguay	435	63	372	40	258	38	220	22	-	-	-	-	-	-	-	-	96	19	77	9	-	-	-	-	-
Congreso	182	45	137	24	179	45	134	22	-	-	-	-	-	-	-	-	-	-	-	-	-	-	-	-	-
Cuenca del Plata	285	73	212	9	147	46	101	2	-	-	-	-	-	-	-	-	-	-	-	-	-	-	-	-	-
Empresarial Siglo 21	4.974	2.211	2.763	374	821	222	599	74	-	-	-	-	-	-	-	-	-	-	-	-	-	-	-	-	-
Este	265	105	160	45	265	105	160	45	-	-	-	-	-	-	-	-	-	-	-	-	-	-	-	-	-
FASTA	2.607	922	1.685	242	-	-	-	-	-	-	-	-	-	-	-	-	-	-	-	-	-	-	-	-	-
Favaloro	212	26	186	22	-	-	-	-	-	-	-	-	-	-	-	-	-	-	-	-	-	-	-	-	-
Flores	872	208	664	74	692	124	568	50	-	-	-	-	-	-	-	-	-	-	-	-	-	-	-	-	-
Gastón Dachary	415	104	311	26	34	29	5	-	-	-	-	-	-	-	-	-	14	7	7	-	-	-	-	-	-
ISALUD	-	-	-	-	-	-	-	-	-	-	-	-	-	-	-	-	-	-	-	-	-	-	-	-	-
Juan Agustín Maza	921	112	809	79	-	-	-	-	-	-	-	-	539	66	473	33	-	-	-	-	-	-	-	-	-
Maimónides	219	35	184	27	-	-	-	-	-	-	-	-	196	35	161	16	-	-	-	-	-	-	-	-	-
Marina Mercante	745	156	589	51	-	-	-	-	-	-	-	-	-	-	-	-	-	-	-	-	-	-	-	-	-
Mendoza	2.850	519	2.331	232	2.022	364	1.658	186	-	-	-	-	-	-	-	-	-	-	-	-	-	-	-	-	-
Metropolitana	-	-	-	-	-	-	-	-	-	-	-	-	-	-	-	-	-	-	-	-	-	-	-	-	-
Morón	5.012	1.219	3.793	554	2.101	520	1.581	222	-	-	-	-	843	137	706	56	130	25	105	10	-	-	-	-	-
Museo Social Argentino	16	15	1	1	16	15	1	1	-	-	-	-	-	-	-	-	-	-	-	-	-	-	-	-	-
Norte Santo Tomás de Aquino	577	148	429	90	121	31	90	22	-	-	-	-	-	-	-	-	1	-	1	1	-	-	-	-	-
Palermo	5.433	1.398	4.035	743	4.434	1.174	3.260	658	-	-	-	-	-	-	-	-	-	-	-	-	-	-	-	-	-
Salesiana	-	-	-	-	-	-	-	-	-	-	-	-	-	-	-	-	-	-	-	-	-	-	-	-	-
Salvador <sup>(2)</sup>	1.597	380	1.217	85	374	121	253	16	-	-	-	-	-	-	-	-	431	72	359	23	-	-	-	-	-
San Andrés	-	-	-	-	-	-	-	-	-	-	-	-	-	-	-	-	-	-	-	-	-	-	-	-	-
San Isidro	-	-	-	-	-	-	-	-	-	-	-	-	-	-	-	-	-	-	-	-	-	-	-	-	-
San Pablo - T	171	48	123	15	145	45	100	10	-	-	-	-	-	-	-	-	-	-	-	-	-	-	-	-	-
Torcuato Di Tella	237	74	163	13	237	74	163	13	-	-	-	-	-	-	-	-	-	-	-	-	-	-	-	-	-
Total Institutos Universitarios	1.935	356	1.579	267	-	-	-	-	-	-	-	-	-	59	24	35	-	-	-	-	-	-	-	-	-
CEMIC	-	-	-	-	-	-	-	-	-	-	-	-	-	-	-	-	-	-	-	-	-	-	-	-	-
Ciencias Biomédicas de Córdoba	-	-	-	-	-	-	-	-	-	-	-	-	-	-	-	-	-	-	-	-	-	-	-	-	-
Cs de la Salud de la Fundación Barceló	-	-	-	-	-	-	-	-	-	-	-	-	-	-	-	-	-	-	-	-	-	-	-	-	-
ESEADE	-	-	-	-	-	-	-	-	-	-	-	-	-	-	-	-	-	-	-	-	-	-	-	-	-
Escuela Argentina de Negocios	38	11	27	1	-	-	-	-	-	-	-	-	-	-	-	-	-	-	-	-	-	-	-	-	-
Escuela Universitaria de Teología	-	-	-	-	-	-	-	-	-	-	-	-	-	-	-	-	-	-	-	-	-	-	-	-	-
Escuela de Medicina del Hospital Italian	59	24	35	-	-	-	-	-	-	-	-	-	59	24	35	-	-	-	-	-	-	-	-	-	-
Gran Rosario	-	-	-	-	-	-	-	-	-	-	-	-	-	-	-	-	-	-	-	-	-	-	-	-	-
ISEDET	-	-	-	-	-	-	-	-	-	-	-	-	-	-	-	-	-	-	-	-	-	-	-	-	-
Italiano de Rosario	-	-	-	-	-	-	-	-	-	-	-	-	-	-	-	-	-	-	-	-	-	-	-	-	-
ITBA	1.838	321	1.517	266	-	-	-	-	-	-	-	-	-	-	-	-	-	-	-	-	-	-	-	-	-
River Plate	-	-	-	-	-	-	-	-	-	-	-	-	-	-	-	-	-	-	-	-	-	-	-	-	-

Nota: (1) Sin información de la Universidad. Para el año 2015 se repiten datos 2014.

(2) Sin información de la Universidad. Para los años 2014 y 2015 se repiten datos 2013.

Fuente: Departamento de Información Universitaria - SPU



**Cuadro 2.2.10 - Estudiantes, nuevos inscriptos, reinscriptos y egresados de títulos de pregrado y grado por disciplina según institución. Rama de estudios Ciencias Aplicadas. Instituciones universitarias de gestión privada. Año 2015. (Continuación)**

	Disciplina															
	Estadística				Informática				Meteorología				Otras Ciencias Aplicadas			
	EST	NI	RE	EGRE	EST	NI	RE	EGRE	EST	NI	RE	EGRE	EST	NI	RE	EGRE
<b>Total de las Instituciones</b>	-	-	-	-	11.983	2.750	9.233	1.072	-	-	-	-	280	71	209	15
<b>Total Universidades Privadas</b>	-	-	-	-	11.686	2.686	9.000	1.060	-	-	-	-	280	71	209	15
Abierta Interamericana	-	-	-	-	1.891	361	1.530	275	-	-	-	-	-	-	-	-
Aconcagua	-	-	-	-	121	20	101	11	-	-	-	-	-	-	-	-
Adventista del Plata	-	-	-	-	77	13	64	10	-	-	-	-	-	-	-	-
Argentina de la Empresa	-	-	-	-	1.908	433	1.475	113	-	-	-	-	-	-	-	-
Argentina John F. Kennedy	-	-	-	-	499	50	449	50	-	-	-	-	-	-	-	-
Atlántida Argentina	-	-	-	-	89	26	63	3	-	-	-	-	-	-	-	-
Austral	-	-	-	-	126	44	82	6	-	-	-	-	-	-	-	-
Belgrano	-	-	-	-	498	75	423	64	-	-	-	-	-	-	-	-
Blas Pascal	-	-	-	-	102	26	76	25	-	-	-	-	-	-	-	-
CAECE <sup>(1)</sup>	-	-	-	-	609	144	465	117	-	-	-	-	-	-	-	-
Católica Argentina	-	-	-	-	210	31	179	38	-	-	-	-	-	-	-	-
Católica de Córdoba	-	-	-	-	96	21	75	11	-	-	-	-	-	-	-	-
Católica de Cuyo	-	-	-	-	5	-	5	-	-	-	-	-	-	-	-	-
Católica de La Plata	-	-	-	-	108	25	83	13	-	-	-	-	-	-	-	-
Católica de Misiones	-	-	-	-	-	-	-	-	-	-	-	-	-	-	-	-
Católica de Salta	-	-	-	-	309	43	266	17	-	-	-	-	-	-	-	-
Católica de Santa Fe	-	-	-	-	89	26	63	24	-	-	-	-	-	-	-	-
Católica de Santiago del Estero	-	-	-	-	452	87	365	44	-	-	-	-	-	-	-	-
CEMA	-	-	-	-	88	17	71	7	-	-	-	-	-	-	-	-
Centro Educativo Latinoamericano	-	-	-	-	123	31	92	4	-	-	-	-	-	-	-	-
Champagnat	-	-	-	-	106	10	96	7	-	-	-	-	-	-	-	-
Ciencias Empresariales y Sociales	-	-	-	-	89	48	41	6	-	-	-	-	-	-	-	-
Cine	-	-	-	-	-	-	-	-	-	-	-	-	-	-	-	-
Concepción del Uruguay	-	-	-	-	-	-	-	-	-	-	-	-	-	-	-	-
Congreso	-	-	-	-	3	-	3	2	-	-	-	-	-	-	-	-
Cuenca del Plata	-	-	-	-	50	2	48	2	-	-	-	-	-	-	-	-
Empresarial Siglo 21	-	-	-	-	1.600	659	941	41	-	-	-	-	-	-	-	-
Este	-	-	-	-	-	-	-	-	-	-	-	-	-	-	-	-
FASTA	-	-	-	-	128	7	121	12	-	-	-	-	-	-	-	-
Favaloro	-	-	-	-	5	-	5	-	-	-	-	-	-	-	-	-
Flores	-	-	-	-	-	-	-	-	-	-	-	-	-	-	-	-
Gastón Dachary	-	-	-	-	320	68	252	6	-	-	-	-	-	-	-	-
ISALUD	-	-	-	-	-	-	-	-	-	-	-	-	-	-	-	-
Juan Agustín Maza	-	-	-	-	2	-	2	2	-	-	-	-	-	-	-	-
Maimónides	-	-	-	-	23	-	23	11	-	-	-	-	-	-	-	-
Marina Mercante	-	-	-	-	130	26	104	4	-	-	-	-	235	47	188	14
Mendoza	-	-	-	-	278	44	234	12	-	-	-	-	-	-	-	-
Metropolitana	-	-	-	-	-	-	-	-	-	-	-	-	-	-	-	-
Morón	-	-	-	-	276	58	218	28	-	-	-	-	34	13	21	1
Museo Social Argentino	-	-	-	-	-	-	-	-	-	-	-	-	-	-	-	-
Norte Santo Tomás de Aquino	-	-	-	-	78	25	53	6	-	-	-	-	11	11	-	-
Palermo	-	-	-	-	666	133	533	61	-	-	-	-	-	-	-	-
Salesiana	-	-	-	-	-	-	-	-	-	-	-	-	-	-	-	-
Salvador <sup>(2)</sup>	-	-	-	-	532	133	399	28	-	-	-	-	-	-	-	-
San Andrés	-	-	-	-	-	-	-	-	-	-	-	-	-	-	-	-
San Isidro	-	-	-	-	-	-	-	-	-	-	-	-	-	-	-	-
San Pablo - T	-	-	-	-	-	-	-	-	-	-	-	-	-	-	-	-
Torcuato Di Tella	-	-	-	-	-	-	-	-	-	-	-	-	-	-	-	-
<b>Total Institutos Universitarios</b>	-	-	-	-	297	64	233	12	-	-	-	-	-	-	-	-
CEMIC	-	-	-	-	-	-	-	-	-	-	-	-	-	-	-	-
Ciencias Biomédicas de Córdoba	-	-	-	-	-	-	-	-	-	-	-	-	-	-	-	-
Cs de la Salud de la Fundación Barceló	-	-	-	-	-	-	-	-	-	-	-	-	-	-	-	-
ESEADE	-	-	-	-	-	-	-	-	-	-	-	-	-	-	-	-
Escuela Argentina de Negocios	-	-	-	-	38	11	27	1	-	-	-	-	-	-	-	-
Escuela Universitaria de Teología	-	-	-	-	-	-	-	-	-	-	-	-	-	-	-	-
Escuela de Medicina del Hospital Italian	-	-	-	-	-	-	-	-	-	-	-	-	-	-	-	-
Gran Rosario	-	-	-	-	-	-	-	-	-	-	-	-	-	-	-	-
ISEDET	-	-	-	-	-	-	-	-	-	-	-	-	-	-	-	-
Italiano de Rosario	-	-	-	-	-	-	-	-	-	-	-	-	-	-	-	-
ITBA	-	-	-	-	259	53	206	11	-	-	-	-	-	-	-	-
River Plate	-	-	-	-	-	-	-	-	-	-	-	-	-	-	-	-

**Nota:** (1) Sin información de la Universidad. Para el año 2015 se repiten datos 2014.

(2) Sin información de la Universidad. Para los años 2014 y 2015 se repiten datos 2013.

**Fuente:** Departamento de Información Universitaria - SPU

**Cuadro 2.2.11 - Estudiantes, nuevos inscriptos, reinscriptos y egresados de títulos de pregrado y grado por disciplina según institución. Rama de estudios Ciencias Básicas. Instituciones universitarias de gestión privada. Año 2015**

	Rama				Disciplina															
	Ciencias Básicas				Biología				Física				Matemática				Química			
	EST	NI	RE	EGRE	EST	NI	RE	EGRE	EST	NI	RE	EGRE	EST	NI	RE	EGRE	EST	NI	RE	EGRE
<b>Total de las Instituciones</b>	<b>3.282</b>	<b>1.018</b>	<b>2.264</b>	<b>303</b>	<b>2.635</b>	<b>847</b>	<b>1.788</b>	<b>192</b>	<b>19</b>	<b>0</b>	<b>19</b>	<b>0</b>	<b>141</b>	<b>36</b>	<b>105</b>	<b>23</b>	<b>487</b>	<b>135</b>	<b>352</b>	<b>88</b>
<b>Total Universidades Privadas</b>	<b>3.282</b>	<b>1.018</b>	<b>2.264</b>	<b>303</b>	<b>2.635</b>	<b>847</b>	<b>1.788</b>	<b>192</b>	<b>19</b>	<b>0</b>	<b>19</b>	<b>0</b>	<b>141</b>	<b>36</b>	<b>105</b>	<b>23</b>	<b>487</b>	<b>135</b>	<b>352</b>	<b>88</b>
Abierta Interamericana	44	10	34	-	-	-	-	-	-	-	-	-	44	10	34	-	-	-	-	-
Aconcagua	-	-	-	-	-	-	-	-	-	-	-	-	-	-	-	-	-	-	-	-
Adventista del Plata	-	-	-	-	-	-	-	-	-	-	-	-	-	-	-	-	-	-	-	-
Argentina de la Empresa	138	103	35	2	138	103	35	2	-	-	-	-	-	-	-	-	-	-	-	-
Argentina John F. Kennedy	254	98	156	49	-	-	-	-	-	-	-	-	-	-	-	-	254	98	156	49
Atlántida Argentina	-	-	-	-	-	-	-	-	-	-	-	-	-	-	-	-	-	-	-	-
Austral	-	-	-	-	-	-	-	-	-	-	-	-	-	-	-	-	-	-	-	-
Belgrano	81	11	70	10	54	7	47	10	-	-	-	-	-	-	-	-	27	4	23	-
Bías Pascal	414	114	300	20	414	114	300	20	-	-	-	-	-	-	-	-	-	-	-	-
CAECE <sup>(1)</sup>	289	61	228	54	192	35	157	31	-	-	-	-	97	26	71	23	-	-	-	-
Católica Argentina	668	140	528	29	565	127	438	22	-	-	-	-	-	-	-	-	103	13	90	7
Católica de Córdoba	-	-	-	-	-	-	-	-	-	-	-	-	-	-	-	-	-	-	-	-
Católica de Cuyo	-	-	-	-	-	-	-	-	-	-	-	-	-	-	-	-	-	-	-	-
Católica de La Plata	-	-	-	-	-	-	-	-	-	-	-	-	-	-	-	-	-	-	-	-
Católica de Misiones	-	-	-	-	-	-	-	-	-	-	-	-	-	-	-	-	-	-	-	-
Católica de Salta	6	-	6	3	6	-	6	3	-	-	-	-	-	-	-	-	-	-	-	-
Católica de Santa Fe	41	2	39	16	41	2	39	16	-	-	-	-	-	-	-	-	-	-	-	-
Católica de Santiago del Estero	-	-	-	-	-	-	-	-	-	-	-	-	-	-	-	-	-	-	-	-
CEMA	-	-	-	-	-	-	-	-	-	-	-	-	-	-	-	-	-	-	-	-
Centro Educativo Latinoamericano	-	-	-	-	-	-	-	-	-	-	-	-	-	-	-	-	-	-	-	-
Champagnat	8	-	8	-	8	-	8	-	-	-	-	-	-	-	-	-	-	-	-	-
Ciencias Empresariales y Sociales	-	-	-	-	-	-	-	-	-	-	-	-	-	-	-	-	-	-	-	-
Cine	-	-	-	-	-	-	-	-	-	-	-	-	-	-	-	-	-	-	-	-
Concepción del Uruguay	-	-	-	-	-	-	-	-	-	-	-	-	-	-	-	-	-	-	-	-
Congreso	142	67	75	10	142	67	75	10	-	-	-	-	-	-	-	-	-	-	-	-
Cuenca del Plata	-	-	-	-	-	-	-	-	-	-	-	-	-	-	-	-	-	-	-	-
Empresarial Siglo 21	342	208	134	1	342	208	134	1	-	-	-	-	-	-	-	-	-	-	-	-
Este	-	-	-	-	-	-	-	-	-	-	-	-	-	-	-	-	-	-	-	-
FASTA	49	10	39	2	49	10	39	2	-	-	-	-	-	-	-	-	-	-	-	-
Favaloro	133	30	103	6	114	30	84	6	19	19	-	-	-	-	-	-	-	-	-	-
Flores	36	10	26	3	36	10	26	3	-	-	-	-	-	-	-	-	-	-	-	-
Gastón Dachary	-	-	-	-	-	-	-	-	-	-	-	-	-	-	-	-	-	-	-	-
ISALUD	-	-	-	-	-	-	-	-	-	-	-	-	-	-	-	-	-	-	-	-
Juan Agustín Maza	-	-	-	-	-	-	-	-	-	-	-	-	-	-	-	-	-	-	-	-
Maimónides	41	15	26	7	41	15	26	7	-	-	-	-	-	-	-	-	-	-	-	-
Marina Mercante	11	-	11	2	11	-	11	2	-	-	-	-	-	-	-	-	-	-	-	-
Mendoza	-	-	-	-	-	-	-	-	-	-	-	-	-	-	-	-	-	-	-	-
Metropolitana	17	17	-	-	17	17	-	-	-	-	-	-	-	-	-	-	-	-	-	-
Morón	298	56	242	65	195	36	159	33	-	-	-	-	-	-	-	-	103	20	83	32
Museo Social Argentino	-	-	-	-	-	-	-	-	-	-	-	-	-	-	-	-	-	-	-	-
Norte Santo Tomás de Aquino	9	9	-	-	9	9	-	-	-	-	-	-	-	-	-	-	-	-	-	-
Palermo	-	-	-	-	-	-	-	-	-	-	-	-	-	-	-	-	-	-	-	-
Salesiana	-	-	-	-	-	-	-	-	-	-	-	-	-	-	-	-	-	-	-	-
Salvador <sup>(2)</sup>	261	57	204	24	261	57	204	24	-	-	-	-	-	-	-	-	-	-	-	-
San Andrés	-	-	-	-	-	-	-	-	-	-	-	-	-	-	-	-	-	-	-	-
San Isidro	-	-	-	-	-	-	-	-	-	-	-	-	-	-	-	-	-	-	-	-
San Pablo - T	-	-	-	-	-	-	-	-	-	-	-	-	-	-	-	-	-	-	-	-
Torcuato Di Tella	-	-	-	-	-	-	-	-	-	-	-	-	-	-	-	-	-	-	-	-
<b>Total Institutos Universitarios</b>	-	-	-	-	-	-	-	-	-	-	-	-	-	-	-	-	-	-	-	-
CEMIC	-	-	-	-	-	-	-	-	-	-	-	-	-	-	-	-	-	-	-	-
Ciencias Biomédicas de Córdoba	-	-	-	-	-	-	-	-	-	-	-	-	-	-	-	-	-	-	-	-
Cs de la Salud de la Fundación Barceló	-	-	-	-	-	-	-	-	-	-	-	-	-	-	-	-	-	-	-	-
ESEADE	-	-	-	-	-	-	-	-	-	-	-	-	-	-	-	-	-	-	-	-
Escuela Argentina de Negocios	-	-	-	-	-	-	-	-	-	-	-	-	-	-	-	-	-	-	-	-
Escuela Universitaria de Teología	-	-	-	-	-	-	-	-	-	-	-	-	-	-	-	-	-	-	-	-
Escuela de Medicina del Hospital Italiano	-	-	-	-	-	-	-	-	-	-	-	-	-	-	-	-	-	-	-	-
Gran Rosario	-	-	-	-	-	-	-	-	-	-	-	-	-	-	-	-	-	-	-	-
ISEDET	-	-	-	-	-	-	-	-	-	-	-	-	-	-	-	-	-	-	-	-
Italiano de Rosario	-	-	-	-	-	-	-	-	-	-	-	-	-	-	-	-	-	-	-	-
ITBA	-	-	-	-	-	-	-	-	-	-	-	-	-	-	-	-	-	-	-	-
River Plate	-	-	-	-	-	-	-	-	-	-	-	-	-	-	-	-	-	-	-	-

**Nota:** (1) Sin información de la Universidad. Para el año 2015 se repiten datos 2014.

(2) Sin información de la Universidad. Para los años 2014 y 2015 se repiten datos 2013.

**Fuente:** Departamento de Información Universitaria - SPU.

**Cuadro 2.2.12 - Estudiantes, nuevos inscriptos, reinscriptos y egresados de títulos de pregrado y grado por disciplina según institución. Rama de estudios Ciencias de la Salud. Instituciones universitarias de gestión privada. Año 2015**

	Rama				Disciplina																											
	Ciencias de la Salud				Medicina				Odontología				Paramédicas y Auxiliares de la Medicina				Sanidad				Salud Pública				Veterinaria							
	EST	NI	RE	EGRE	EST	NI	RE	EGRE	EST	NI	RE	EGRE	EST	NI	RE	EGRE	EST	NI	RE	EGRE	EST	NI	RE	EGRE	EST	NI	RE	EGRE				
Total de las Instituciones	60.869	16.343	44.526	7.023	12.595	2.498	10.097	1.038	2.435	476	1.959	293	43.372	12.818	30.554	5.567	-	-	-	-	87	51	36	18	2.380	500	1.880	107				
Total Universidades Privadas	49.989	14.008	35.981	6.389	8.306	1.800	6.506	775	2.373	464	1.909	285	36.843	11.193	25.650	5.204	-	-	-	-	-	-	-	-	87	51	36	18	2.380	500	1.880	107
Abierta Interamericana	6.306	1.624	4.682	864	1.570	256	1.314	139	419	97	322	28	4.317	1.271	3.046	697	-	-	-	-	-	-	-	-	-	-	-	-	-	-	-	
Aconcagua	1.384	382	1.002	212	299	51	248	41	-	-	-	-	1.085	331	754	171	-	-	-	-	-	-	-	-	-	-	-	-	-	-	-	
Adventista del Plata	1.387	276	1.111	123	639	89	550	44	-	-	-	-	748	187	561	79	-	-	-	-	-	-	-	-	-	-	-	-	-	-	-	
Argentina de la Empresa	-	-	-	-	-	-	-	-	-	-	-	-	-	-	-	-	-	-	-	-	-	-	-	-	-	-	-	-	-	-	-	
Argentina John F. Kennedy	711	94	617	102	-	-	-	-	698	94	604	94	13	-	13	8	-	-	-	-	-	-	-	-	-	-	-	-	-	-	-	
Atlántida Argentina	-	-	-	-	-	-	-	-	-	-	-	-	-	-	-	-	-	-	-	-	-	-	-	-	-	-	-	-	-	-	-	
Austral	708	182	526	79	512	121	391	54	-	-	-	-	196	61	135	25	-	-	-	-	-	-	-	-	-	-	-	-	-	-	-	
Belgrano	134	50	84	16	-	-	-	-	-	-	-	-	134	50	84	16	-	-	-	-	-	-	-	-	-	-	-	-	-	-	-	
Bias Pascal	-	-	-	-	-	-	-	-	-	-	-	-	-	-	-	-	-	-	-	-	-	-	-	-	-	-	-	-	-	-	-	
CAECE <sup>(1)</sup>	-	-	-	-	-	-	-	-	-	-	-	-	-	-	-	-	-	-	-	-	-	-	-	-	-	-	-	-	-	-	-	
Católica Argentina	314	106	208	24	275	80	195	24	-	-	-	-	39	26	13	-	-	-	-	-	-	-	-	-	-	-	-	-	-	-	-	
Católica de Córdoba	2.189	580	1.609	228	740	127	613	82	298	67	231	34	538	257	281	59	-	-	-	-	-	-	-	-	613	129	484	53	-	-	-	
Católica de Cuyo	2.383	516	1.867	288	553	120	433	48	-	-	-	-	1.705	370	1.335	240	-	-	-	-	-	-	-	-	125	26	99	-	-	-	-	
Católica de La Plata	1.982	496	1.486	118	-	-	-	-	119	25	94	13	1.863	471	1.392	105	-	-	-	-	-	-	-	-	-	-	-	-	-	-	-	
Católica de Misiones	197	111	86	-	146	88	58	-	-	-	-	-	51	23	28	-	-	-	-	-	-	-	-	-	-	-	-	-	-	-	-	
Católica de Salta	600	145	455	6	-	-	-	-	-	-	-	-	33	33	-	-	-	-	-	-	-	-	-	-	567	112	455	6	-	-	-	
Católica de Santa Fe	319	167	152	1	56	32	24	1	-	-	-	-	263	135	128	-	-	-	-	-	-	-	-	-	-	-	-	-	-	-	-	
Católica de Santiago del Estero	580	506	74	-	-	-	-	-	-	-	-	-	580	506	74	-	-	-	-	-	-	-	-	-	-	-	-	-	-	-	-	
CEMA	-	-	-	-	-	-	-	-	-	-	-	-	-	-	-	-	-	-	-	-	-	-	-	-	-	-	-	-	-	-	-	
Centro Educativo Latinoamericano	882	109	773	181	-	-	-	-	-	-	-	-	882	109	773	181	-	-	-	-	-	-	-	-	-	-	-	-	-	-	-	-
Champagnat	-	-	-	-	-	-	-	-	-	-	-	-	-	-	-	-	-	-	-	-	-	-	-	-	-	-	-	-	-	-	-	
Ciencias Empresariales y Sociales	687	275	412	46	176	66	110	8	-	-	-	-	511	209	302	38	-	-	-	-	-	-	-	-	-	-	-	-	-	-	-	
Cine	-	-	-	-	-	-	-	-	-	-	-	-	-	-	-	-	-	-	-	-	-	-	-	-	-	-	-	-	-	-	-	
Concepción del Uruguay	766	142	624	61	-	-	-	-	-	-	-	-	766	142	624	61	-	-	-	-	-	-	-	-	-	-	-	-	-	-	-	
Congreso	-	-	-	-	-	-	-	-	-	-	-	-	-	-	-	-	-	-	-	-	-	-	-	-	-	-	-	-	-	-	-	
Cuenca del Plata	956	203	753	109	-	-	-	-	-	-	-	-	956	203	753	109	-	-	-	-	-	-	-	-	-	-	-	-	-	-	-	
Empresarial Siglo 21	-	-	-	-	-	-	-	-	-	-	-	-	-	-	-	-	-	-	-	-	-	-	-	-	-	-	-	-	-	-	-	
Este	-	-	-	-	-	-	-	-	-	-	-	-	-	-	-	-	-	-	-	-	-	-	-	-	-	-	-	-	-	-	-	
FASTA	1.759	373	1.386	148	326	77	249	27	-	-	-	-	1.433	296	1.137	121	-	-	-	-	-	-	-	-	-	-	-	-	-	-	-	
Favaloro	909	301	608	196	244	60	184	28	-	-	-	-	665	241	424	168	-	-	-	-	-	-	-	-	-	-	-	-	-	-	-	
Flores	-	-	-	-	-	-	-	-	-	-	-	-	-	-	-	-	-	-	-	-	-	-	-	-	-	-	-	-	-	-	-	
Gastón Dachary	390	264	126	-	-	-	-	-	-	-	-	-	390	264	126	-	-	-	-	-	-	-	-	-	-	-	-	-	-	-	-	
ISALUD	4.559	1.722	2.837	667	-	-	-	-	-	-	-	-	4.472	1.671	2.801	649	-	-	-	-	87	51	36	18	-	-	-	-	-	-	-	
Juan Agustín Maza	1.603	319	1.284	168	-	-	-	-	-	-	-	-	1.158	242	916	154	-	-	-	-	-	-	-	-	445	77	368	14	-	-	-	
Maimónides	9.424	2.743	6.681	1.734	264	79	185	20	91	13	78	13	9.069	2.651	6.418	1.701	-	-	-	-	-	-	-	-	-	-	-	-	-	-	-	
Marina Mercante	72	24	48	9	-	-	-	-	-	-	-	-	72	24	48	9	-	-	-	-	-	-	-	-	-	-	-	-	-	-	-	
Mendoza	2.576	380	2.196	262	1.154	148	1.006	147	468	66	402	34	954	166	788	81	-	-	-	-	-	-	-	-	-	-	-	-	-	-	-	
Metropolitana	-	-	-	-	-	-	-	-	-	-	-	-	-	-	-	-	-	-	-	-	-	-	-	-	-	-	-	-	-	-	-	
Morón	1.458	485	973	217	690	177	513	45	44	40	4	29	724	268	456	143	-	-	-	-	-	-	-	-	-	-	-	-	-	-	-	
Museo Social Argentino	249	58	191	24	-	-	-	-	-	-	-	-	249	58	191	24	-	-	-	-	-	-	-	-	-	-	-	-	-	-	-	-
Norte Santo Tomás de Aquino	1.056	219	837	97	-	-	-	-	-	-	-	-	1.056	219	837	97	-	-	-	-	-	-	-	-	-	-	-	-	-	-	-	-
Palermo	-	-	-	-	-	-	-	-	-	-	-	-	-	-	-	-	-	-	-	-	-	-	-	-	-	-	-	-	-	-	-	
Salesiana	-	-	-	-	-	-	-	-	-	-	-	-	-	-	-	-	-	-	-	-	-	-	-	-	-	-	-	-	-	-	-	
Salvador <sup>(2)</sup>	3.356	1.108	2.248	409	569	181	388	67	236	62	174	40	1.921	709	1.212	268	-	-	-	-	-	-	-	-	630	156	474	34	-	-	-	
San Andrés	-	-	-	-	-	-	-	-	-	-	-	-	-	-	-	-	-	-	-	-	-	-	-	-	-	-	-	-	-	-	-	
San Isidro	-	-	-	-	-	-	-	-	-	-	-	-	-	-	-	-	-	-	-	-	-	-	-	-	-	-	-	-	-	-	-	
San Pablo - T	93	48	45	-	93	48	45	-	-	-	-	-	-	-	-	-	-	-	-	-	-	-	-	-	-	-	-	-	-	-	-	
Torcuato Di Tella	-	-	-	-	-	-	-	-	-	-	-	-	-	-	-	-	-	-	-	-	-	-	-	-	-	-	-	-	-	-	-	
Total Institutos Universitarios	10.880	2.335	8.545	634	4.289	698	3.591	263	62	12	50	8	6.529	1.625	4.904	363	-	-	-	-	-	-	-	-	-	-	-	-	-	-	-	
CEMIC	537	172	365	70	249	45	204	35	-	-	-	-	288	127	161	35	-	-	-	-	-	-	-	-	-	-	-	-	-	-	-	
Ciencias Biomédicas de Córdoba	107	55	52	-	107	55	52	-	-	-	-	-	-	-	-	-	-	-	-	-	-	-	-	-	-	-	-	-	-	-	-	
Cs de la Salud de la Fundación Barceló	5.980	1.011	4.969	327	3.320	467	2.853	151	-	-	-	-	2.660	544	2.116	176	-	-	-	-	-	-	-	-	-	-	-	-	-	-	-	
ESEADE	-	-	-	-	-	-	-	-	-	-	-	-	-	-	-	-	-	-	-	-	-	-	-	-	-	-	-	-	-	-	-	
Escuela Argentina de Negocios	-	-	-	-	-	-	-	-	-	-	-	-	-	-	-	-	-	-	-	-	-	-	-	-	-	-	-	-	-	-	-	
Escuela Universitaria de Teología	-	-	-	-	-	-	-	-	-	-	-	-	-	-	-	-	-	-	-	-	-	-	-	-	-	-	-	-	-	-	-	
Escuela de Medicina del Hospital Italiano	373	96	277	64	229	45	184	41	-	-	-	-	144	51	93	23	-	-	-	-	-	-	-	-	-	-	-	-	-	-	-	
Gran Rosario	3.274	827	2.447	103	-	-	-	-	-	-	-	-	3.274	827	2.447	103	-	-	-	-	-	-	-	-	-	-	-	-	-	-	-	-
ISEDET	-	-	-	-	-	-	-	-	-	-	-	-	-	-	-	-	-	-	-	-	-	-	-	-	-	-	-	-	-	-	-	
Italiano de Rosario	609	174	435	70	384	86	298	36	62	12	50	8	163	76	87	26	-	-	-	-	-	-	-	-	-	-	-	-	-	-	-	
ITBA	-	-	-	-	-	-	-	-	-	-	-	-	-	-	-	-	-	-	-	-	-	-	-	-	-	-	-	-	-	-	-	
River Plate	-	-	-	-	-	-	-	-	-	-	-	-	-	-	-	-	-	-	-	-	-	-	-	-	-	-	-					

**Nota:** (1) Sin información de la Universidad. Para el año 2015 se repiten datos 2014.

(2) Sin información de la Universidad. Para los años 2014 y 2015 se repiten datos 2013.

**Fuente:** Departamento de Información Universitaria - SPU

Cuadro 2.2.13 - Estudiantes, nuevos inscriptos, reinscriptos y egresados de títulos de pregrado y grado por disciplina según institución. Rama de estudios Ciencias Humanas. Instituciones universitarias de gestión privada. Año 2015.

	Rama				Disciplina																															
	Ciencias Humanas				Arqueología				Artes				Educación				Filosofía				Historia				Letras e Idiomas				Psicología				Teología			
	EST	NI	RE	EGRE	EST	NI	RE	EGRE	EST	NI	RE	EGRE	EST	NI	RE	EGRE	EST	NI	RE	EGRE	EST	NI	RE	EGRE	EST	NI	RE	EGRE	EST	NI	RE	EGRE	EST	NI	RE	EGRE
Total de las Instituciones	63.783	18.923	44.860	6.810	-	-	-	-	5.463	1.753	3.710	532	23.651	7.910	15.741	3.362	614	183	431	47	552	167	385	32	4.457	1.162	3.295	450	27.848	7.302	20.546	2.258	1.198	446	752	129
Total Universidades Privadas	62.748	18.509	44.239	6.768	-	-	-	-	5.383	1.722	3.661	529	23.067	7.592	15.475	3.360	614	183	431	47	552	167	385	32	4.457	1.162	3.295	450	27.598	7.250	20.348	2.252	1.077	433	644	98
Abierta Interamericana	4.380	1.509	2.871	659	-	-	-	-	446	88	358	69	2.207	988	1.219	498	-	-	-	-	-	-	-	-	-	-	-	-	1.727	433	1.294	92	-	-	-	-
Aconcagua	1.831	354	1.477	147	-	-	-	-	-	-	-	-	30	14	16	4	-	-	-	-	-	-	-	-	164	31	133	28	1.637	309	1.328	115	-	-	-	-
Adventista del Plata	1.191	234	957	177	-	-	-	-	-	-	-	-	347	79	268	68	-	-	-	-	-	-	-	-	117	19	98	13	369	66	303	63	358	70	288	33
Argentina de la Empresa	1.560	635	925	105	-	-	-	-	443	309	134	-	-	-	-	-	-	-	-	-	-	-	-	-	600	187	413	40	517	139	378	65	-	-	-	-
Argentina John F. Kennedy	1.808	281	1.527	196	-	-	-	-	4	-	4	1	73	16	57	8	-	-	-	-	-	-	-	-	-	-	-	-	1.731	265	1.466	187	-	-	-	-
Atlántida Argentina	427	165	262	8	-	-	-	-	-	-	-	-	46	20	26	3	-	-	-	-	-	-	-	-	-	-	-	-	381	145	236	5	-	-	-	-
Austral	597	210	387	106	-	-	-	-	-	-	-	-	508	151	357	106	-	-	-	-	-	-	-	-	-	-	-	-	89	59	30	-	-	-	-	
Belgrano	2.907	1.929	978	197	-	-	-	-	28	28	-	-	2	1	1	-	-	-	-	-	-	-	-	-	132	19	113	-	2.745	1.881	864	197	-	-	-	-
Bías Pascal	331	116	215	41	-	-	-	-	89	19	70	16	242	97	145	25	-	-	-	-	-	-	-	-	-	-	-	-	-	-	-	-	-	-	-	
CAECE <sup>(1)</sup>	683	183	500	125	-	-	-	-	-	-	-	-	444	129	315	83	-	-	-	-	-	-	-	-	151	38	113	19	88	16	72	23	-	-	-	-
Católica Argentina	3.960	1.202	2.758	457	-	-	-	-	339	116	223	28	1.610	462	1.148	214	88	15	73	15	130	68	62	7	370	85	285	29	1.223	285	938	141	200	171	29	23
Católica de Córdoba	913	244	669	175	-	-	-	-	-	-	-	-	527	163	364	128	19	4	15	6	28	5	23	2	35	12	23	3	289	57	232	31	15	3	12	5
Católica de Cuyo	1.177	234	943	107	-	-	-	-	104	25	79	4	187	50	137	25	25	4	21	3	-	-	-	-	-	-	-	-	846	151	695	72	15	4	11	3
Católica de La Plata	1.139	249	890	141	-	-	-	-	-	-	-	-	640	147	493	78	63	26	37	2	15	7	8	1	21	13	8	1	400	56	344	59	-	-	-	-
Católica de Misiones	70	54	16	-	-	-	-	-	-	-	-	-	-	-	-	-	-	-	-	-	-	-	-	-	40	24	16	-	30	30	-	-	-	-	-	-
Católica de Salta	3.474	779	2.695	232	-	-	-	-	73	7	66	4	1.204	382	822	108	43	3	40	5	-	-	-	-	225	60	165	9	1.929	327	1.602	106	-	-	-	-
Católica de Santa Fe	1.227	246	981	126	-	-	-	-	1	-	1	-	358	102	256	41	24	7	17	3	-	-	-	-	7	-	7	-	837	137	700	82	-	-	-	-
Católica de Santiago del Estero	1.850	444	1.406	86	-	-	-	-	-	-	-	4	470	147	323	17	-	-	-	-	-	-	-	-	-	-	-	-	1.378	297	1.081	64	2	-	2	1
CEMA	-	-	-	-	-	-	-	-	-	-	-	-	-	-	-	-	-	-	-	-	-	-	-	-	-	-	-	-	-	-	-	-	-	-	-	
Centro Educativo Latinoamericano	225	115	110	70	-	-	-	-	-	-	-	-	205	115	90	62	-	-	-	-	-	-	-	-	20	-	20	8	-	-	-	-	-	-	-	-
Champagnat	-	-	-	-	-	-	-	-	-	-	-	-	-	-	-	-	-	-	-	-	-	-	-	-	-	-	-	-	-	-	-	-	-	-	-	-
Ciencias Empresariales y Sociales	1.335	639	696	69	-	-	-	-	-	-	-	-	45	17	28	4	99	38	61	1	-	-	-	-	-	-	-	-	1.191	584	607	64	-	-	-	-
Cine	1.285	422	863	122	-	-	-	-	1.285	422	863	122	-	-	-	-	-	-	-	-	-	-	-	-	-	-	-	-	-	-	-	-	-	-	-	-
Concepción del Uruguay	692	204	488	76	-	-	-	-	-	-	-	-	692	204	488	76	-	-	-	-	-	-	-	-	-	-	-	-	-	-	-	-	-	-	-	-
Congreso	941	365	576	46	-	-	-	-	-	-	-	-	395	244	151	10	-	-	-	-	-	-	-	-	-	-	-	-	546	121	425	36	-	-	-	-
Cuenca del Plata	2.683	601	2.082	137	-	-	-	-	-	-	-	-	718	211	507	30	-	-	-	-	-	-	-	-	-	-	-	-	1.965	390	1.575	107	-	-	-	-
Empresarial Siglo 21	2.456	960	1.496	115	-	-	-	-	-	-	-	-	1.664	774	890	76	-	-	-	-	-	-	-	-	-	-	-	-	792	186	606	39	-	-	-	-
Este	96	51	45	32	-	-	-	-	-	-	-	-	96	51	45	32	-	-	-	-	-	-	-	-	-	-	-	-	-	-	-	-	-	-	-	
FASTA	1.916	689	1.227	172	-	-	-	-	-	-	-	-	1.140	411	729	123	-	-	-	-	-	-	-	-	384	145	239	19	-	-	-	-	392	133	259	30
Favaloro	161	45	116	13	-	-	-	-	-	-	-	-	-	-	-	-	-	-	-	-	-	-	-	-	-	-	-	-	161	45	116	13	-	-	-	-
Flores	3.216	901	2.315	272	-	-	-	-	-	-	-	-	2.359	665	1.694	219	-	-	-	-	-	-	-	-	-	-	-	-	857	236	621	53	-	-	-	-
Gastón Dachary	789	592	197	79	-	-	-	-	-	-	-	-	789	592	197	79	-	-	-	-	-	-	-	-	-	-	-	-	-	-	-	-	-	-	-	-
ISALUD	139	46	93	25	-	-	-	-	-	-	-	-	139	46	93	25	-	-	-	-	-	-	-	-	-	-	-	-	-	-	-	-	-	-	-	-
Juan Agustín Maza	575	113	462	27	-	-	-	-	-	-	-	-	575	113	462	27	-	-	-	-	-	-	-	-	-	-	-	-	-	-	-	-	-	-	-	-
Maimónides	870	273	597	128	-	-	-	-	218	65	153	14	314	126	188	72	24	8	16	4	-	-	-	-	-	-	-	-	314	74	240	38	-	-	-	-
Marina Mercante	626	151	475	56	-	-	-	-	-	-	-	-	54	17	37	4	-	-	-	-	-	-	-	-	-	-	-	-	572	134	438	52	-	-	-	-
Mendoza	753	197	556	25	-	-	-	-	-	-	-	-	40	16	24	-	-	-	-	-	-	-	-	-	-	-	-	-	713	181	532	25	-	-	-	-
Metropolitana	381	134	247	-	-	-	-	-	-	-	-	-	381	134	247	-	-	-	-	-	-	-	-	-	-	-	-	-	-	-	-	-	-	-	-	-
Morón	1.897	557	1.340	300	-	-	-	-	-	-	-	-	562	209	353	103	31	11	20	4	64	27	37	3	256	71	185	25	984	239	745	165	-	-	-	-
Museo Social Argentino	1.309	271	1.038	229	-	-	-	-	493	91	402	66	15	-	15	7	-	-	-	-	-	-	-	-	523	105	418	133	278	75	203	23	-	-	-	-
Norte Santo Tomás de Aquino	606	190	416	35	-	-	-	-	-	-	-	-	-	-	-	-	133	49	84	4	-	-	-	-	-	-	-	-	378	89	289	28	95	52	43	3
Palermo	1.876	559	1.317	170	-	-	-	-	1.084	347	737	90	22	7	15																					

Cuadro 2.2.14 - Estudiantes, nuevos inscriptos, reinscriptos y egresados de títulos de pregrado y grado por disciplina según institución. Rama de estudios Ciencias Sociales. Instituciones universitarias de gestión privada. Año 2015.

	Rama				Disciplina															
	Ciencias Sociales				Ciencias Políticas, Relaciones Internacionales y Diplomacia				Ciencias de la Información y de la Comunicación				Demografía y Geografía				Derecho			
	EST	NI	RE	EGRE	EST	NI	RE	EGRE	EST	NI	RE	EGRE	EST	NI	RE	EGRE	EST	NI	RE	EGRE
Total de las Instituciones	221.008	62.669	158.339	21.815	6.650	1.812	4.838	529	12.036	3.271	8.765	1.430	6.842	2.103	4.739	749	73.637	19.100	54.537	7.053
Total Universidades Privadas	219.426	61.995	157.431	21.639	6.650	1.812	4.838	529	12.009	3.254	8.755	1.430	6.842	2.103	4.739	749	73.637	19.100	54.537	7.053
Abierta Interamericana	7.306	1.821	5.485	1.235	269	84	185	24	572	151	421	58	534	164	370	56	2.563	451	2.112	444
Aconcagua	3.028	559	2.469	294	-	-	-	-	74	10	64	3	109	47	62	18	756	177	579	71
Adventista del Plata	656	136	520	64	-	-	-	-	132	44	88	12	-	-	-	-	-	-	-	-
Argentina de la Empresa	23.863	6.278	17.585	3.364	630	162	468	82	1.988	530	1.458	293	1.217	411	806	250	1.950	524	1.426	314
Argentina John F. Kennedy	2.805	555	2.250	351	42	6	36	9	59	6	53	30	75	13	62	11	811	170	641	58
Atlántida Argentina	875	218	657	51	-	-	-	-	-	-	-	-	76	26	50	-	496	124	372	30
Austral	2.059	534	1.525	196	28	28	-	-	559	116	443	79	-	-	-	-	325	54	271	29
Belgrano	6.245	1.803	4.442	477	274	49	225	3	485	88	397	1	751	280	471	-	1.282	212	1.070	275
Bías Pascal	6.862	2.575	4.287	1.008	-	-	-	-	319	119	200	36	347	145	202	87	2.714	928	1.786	544
CAECE <sup>(1)</sup>	956	156	800	212	-	-	-	-	119	17	102	34	57	11	46	19	-	-	-	-
Católica Argentina	10.930	2.493	8.437	1.360	876	220	656	78	1.001	365	636	121	-	-	-	-	4.226	678	3.548	518
Católica de Córdoba	2.619	655	1.964	408	379	103	276	43	-	-	-	-	-	-	-	-	922	218	704	120
Católica de Cuyo	3.070	575	2.495	205	-	-	-	-	-	-	-	-	158	46	112	5	1.233	195	1.038	117
Católica de La Plata	4.164	703	3.461	339	218	50	168	11	-	-	-	-	-	-	-	-	2.019	296	1.723	153
Católica de Misiones	-	-	-	-	-	-	-	-	-	-	-	-	-	-	-	-	-	-	-	-
Católica de Salta	17.002	3.309	13.693	878	564	162	402	18	272	38	234	25	216	31	185	18	8.831	1.625	7.206	446
Católica de Santa Fe	3.049	441	2.608	303	93	14	79	14	110	11	99	21	5	-	5	-	1.680	265	1.415	177
Católica de Santiago del Estero	4.754	1.071	3.683	266	164	30	134	14	542	194	348	30	144	14	130	7	2.825	609	2.216	130
CEMA	499	133	366	118	21	4	17	5	-	-	-	-	-	-	-	-	-	-	-	-
Centro Educativo Latinoamericano	2.368	375	1.993	284	-	-	-	-	-	-	-	11	-	-	-	-	477	102	375	23
Champagnat	2.606	512	2.094	230	49	6	43	3	-	-	-	-	101	9	92	10	1.369	221	1.148	103
Ciencias Empresariales y Sociales	11.548	3.482	8.066	1.094	203	44	159	8	1.760	515	1.245	235	181	77	104	8	924	261	663	54
Cine	5	-	5	-	-	-	-	-	5	-	5	-	-	-	-	-	-	-	-	-
Concepción del Uruguay	1.020	163	857	87	-	-	-	-	32	11	21	5	-	-	-	-	573	83	490	45
Congreso	1.926	596	1.330	138	133	32	101	10	58	25	33	2	72	12	60	8	747	252	495	47
Cuenca del Plata	2.875	573	2.302	272	-	-	-	-	110	18	92	9	13	13	-	-	1.457	273	1.184	151
Empresarial Siglo 21	53.349	20.685	32.664	3.993	866	368	498	21	231	47	184	41	409	197	212	11	23.801	8.457	15.344	2.161
Este	487	142	345	87	-	-	-	-	78	17	61	24	-	-	-	-	172	55	117	14
FASTA	2.871	1.046	1.825	220	-	-	-	-	237	109	128	15	169	68	101	11	299	47	252	26
Favaloro	-	-	-	-	-	-	-	-	-	-	-	-	-	-	-	-	-	-	-	-
Flores	556	115	441	40	-	-	-	-	4	-	4	-	-	-	-	-	185	41	144	12
Gastón Dachary	1.710	469	1.241	68	127	17	110	22	-	-	-	-	74	23	51	4	565	212	353	8
ISALUD	149	43	106	32	-	-	-	-	-	-	-	-	-	-	-	-	-	-	-	-
Juan Agustín Maza	866	179	687	106	-	-	-	-	377	54	323	65	-	-	-	-	-	-	-	-
Maimónides	715	215	500	65	62	20	42	2	149	35	114	7	40	16	24	3	147	40	107	17
Marina Mercante	2.372	624	1.748	221	-	-	-	-	23	7	16	-	60	24	36	6	328	106	222	25
Mendoza	2.395	481	1.914	175	-	-	-	-	-	-	-	-	-	-	-	-	1.903	322	1.581	153
Metropolitana	462	176	286	-	20	20	-	-	-	-	-	-	245	100	145	-	-	-	-	-
Morón	7.560	2.355	5.205	1.192	48	18	30	9	214	45	169	42	483	122	361	74	3.570	996	2.574	380
Museo Social Argentino	1.164	244	920	162	-	-	-	-	96	36	60	23	-	-	-	-	525	77	448	81
Norte Santo Tomás de Aquino	3.545	747	2.798	312	105	26	79	2	147	46	101	15	135	40	95	15	1.042	212	830	102
Palermo	4.325	1.251	3.074	448	208	59	149	22	1.005	269	736	121	237	48	189	16	604	134	470	56
Salesiana	39	39	-	-	-	-	-	-	12	12	-	-	-	-	-	-	27	27	-	-
Salvador <sup>(2)</sup>	10.273	2.186	8.087	815	849	166	683	60	1.020	232	788	54	934	166	768	112	1.430	332	1.098	87
San Andrés	955	260	695	200	101	30	71	25	150	54	96	18	-	-	-	-	110	33	77	22
San Isidro	398	189	209	-	-	-	-	-	69	33	36	-	-	-	-	-	195	92	103	-
San Pablo - T	724	280	444	93	81	14	67	4	-	-	-	-	-	-	-	-	354	129	225	35
Torcuato Di Tella	1.421	553	868	176	240	80	160	40	-	-	-	-	-	-	-	-	200	70	130	25
Total Institutos Universitarios	1.582	674	908	176	-	-	-	-	27	17	10	-	-	-	-	-	-	-	-	-
CEMIC	-	-	-	-	-	-	-	-	-	-	-	-	-	-	-	-	-	-	-	-
Ciencias Biomédicas de Córdoba	-	-	-	-	-	-	-	-	-	-	-	-	-	-	-	-	-	-	-	-
Cs de la Salud de la Fundación Barceló	-	-	-	-	-	-	-	-	-	-	-	-	-	-	-	-	-	-	-	-
ESEADE	57	31	26	2	-	-	-	-	27	17	10	-	-	-	-	-	-	-	-	-
Escuela Argentina de Negocios	1.269	561	708	130	-	-	-	-	-	-	-	-	-	-	-	-	-	-	-	-
Escuela Universitaria de Teología	-	-	-	-	-	-	-	-	-	-	-	-	-	-	-	-	-	-	-	-
Escuela de Medicina del Hospital Italiano	-	-	-	-	-	-	-	-	-	-	-	-	-	-	-	-	-	-	-	-
Gran Rosario	-	-	-	-	-	-	-	-	-	-	-	-	-	-	-	-	-	-	-	-
ISEDET	-	-	-	-	-	-	-	-	-	-	-	-	-	-	-	-	-	-	-	-
Italiano de Rosario	-	-	-	-	-	-	-	-	-	-	-	-	-	-	-	-	-	-	-	-
ITBA	161	35	126	44	-	-	-	-	-	-	-	-	-	-	-	-	-	-	-	-
River Plate	95	47	48	-	-	-	-	-	-	-	-	-	-	-	-	-	-	-	-	-

Nota: (1) Sin información de la Universidad. Para el año 2015 se repiten datos 2014.

(2) Sin información de la Universidad. Para los años 2014 y 2015 se repiten datos 2013.

Fuente: Departamento de Información Universitaria - SPU

**Cuadro 2.2.14 - Estudiantes, nuevos inscriptos, reinscriptos y egresados de títulos de pregrado y grado por disciplina según institución. Rama de estudios Ciencias Sociales. Instituciones universitarias de gestión privada. Año 2015. (Continuación)**

	Disciplina															
	Economía y Administración				Otras Ciencias Sociales				Relaciones Institucionales y Humanas				Sociología, Antropología y Servicio Social			
	EST	NI	RE	EGRE	EST	NI	RE	EGRE	EST	NI	RE	EGRE	EST	NI	RE	EGRE
<b>Total de las Instituciones</b>	<b>100.573</b>	<b>29.540</b>	<b>71.033</b>	<b>9.910</b>	<b>2.897</b>	<b>1.101</b>	<b>1.796</b>	<b>135</b>	<b>16.734</b>	<b>5.329</b>	<b>11.405</b>	<b>1.853</b>	<b>1.639</b>	<b>413</b>	<b>1.226</b>	<b>156</b>
<b>Total Universidades Privadas</b>	<b>99.326</b>	<b>28.994</b>	<b>70.332</b>	<b>9.771</b>	<b>2.897</b>	<b>1.101</b>	<b>1.796</b>	<b>135</b>	<b>16.429</b>	<b>5.218</b>	<b>11.211</b>	<b>1.816</b>	<b>1.636</b>	<b>413</b>	<b>1.223</b>	<b>156</b>
Abierta Interamericana	3.115	883	2.232	633	-	-	-	-	253	88	165	20	-	-	-	-
Aconcagua	1.531	218	1.313	132	293	71	222	40	175	19	156	17	90	17	73	13
Adventista del Plata	517	92	425	51	-	-	-	-	-	-	-	-	7	-	7	1
Argentina de la Empresa	15.654	4.058	11.596	1.978	-	-	-	-	2.410	593	1.817	443	14	-	14	4
Argentina John F. Kennedy	1.403	257	1.146	151	-	-	-	-	367	95	272	82	48	8	40	10
Atlántida Argentina	303	68	235	21	-	-	-	-	-	-	-	-	-	-	-	-
Austral	734	239	495	40	-	-	-	-	-	-	-	-	413	97	316	48
Belgrano	3.251	1.137	2.114	198	-	-	-	-	202	37	165	-	-	-	-	-
Blas Pascal	2.938	1.106	1.832	334	254	133	121	6	290	144	146	1	-	-	-	-
CAECE <sup>(1)</sup>	660	103	557	136	-	-	-	-	120	25	95	23	-	-	-	-
Católica Argentina	4.827	1.230	3.597	643	-	-	-	-	-	-	-	-	-	-	-	-
Católica de Córdoba	1.317	334	983	245	-	-	-	-	-	-	-	-	1	-	1	-
Católica de Cuyo	1.458	275	1.183	72	-	-	-	-	221	59	162	11	-	-	-	-
Católica de La Plata	1.359	198	1.161	103	229	102	127	15	309	57	252	50	30	-	30	7
Católica de Misiones	-	-	-	-	-	-	-	-	-	-	-	-	-	-	-	-
Católica de Salta	5.340	1.064	4.276	262	862	188	674	20	623	126	497	53	294	75	219	36
Católica de Santa Fe	1.161	151	1.010	91	-	-	-	-	-	-	-	-	-	-	-	-
Católica de Santiago del Estero	1.079	224	855	85	-	-	-	-	-	-	-	-	-	-	-	-
CEMA	478	129	349	113	-	-	-	-	-	-	-	-	-	-	-	-
Centro Educativo Latinoamericano	1.655	243	1.412	235	-	-	-	-	236	30	206	15	-	-	-	-
Champagnat	753	205	548	63	-	-	-	-	334	71	263	51	-	-	-	-
Ciencias Empresariales y Sociales	5.858	1.696	4.162	494	-	-	-	-	2.578	870	1.708	294	44	19	25	1
Cine	-	-	-	-	-	-	-	-	-	-	-	-	-	-	-	-
Concepción del Uruguay	364	65	299	33	-	-	-	-	27	-	27	3	24	4	20	1
Congreso	880	239	641	71	-	-	-	-	36	36	-	-	-	-	-	-
Cuenca del Plata	1.295	269	1.026	112	-	-	-	-	-	-	-	-	-	-	-	-
Empresarial Siglo 21	22.558	9.180	13.378	1.451	370	370	-	-	5.107	2.066	3.041	308	7	-	7	-
Este	177	58	119	32	-	-	-	-	60	12	48	17	-	-	-	-
FASTA	1.765	597	1.168	165	239	119	120	3	162	106	56	-	-	-	-	-
Favaloro	-	-	-	-	-	-	-	-	-	-	-	-	-	-	-	-
Flores	364	74	290	26	-	-	-	-	-	-	-	-	3	-	3	2
Gastón Dachary	944	217	727	34	-	-	-	-	-	-	-	-	-	-	-	-
ISALUD	149	43	106	32	-	-	-	-	-	-	-	-	-	-	-	-
Juan Agustín Maza	278	76	202	14	-	-	-	-	211	49	162	27	-	-	-	-
Maimónides	186	57	129	13	-	-	-	-	131	47	84	23	-	-	-	-
Marina Mercante	1.881	474	1.407	174	-	-	-	-	80	13	67	16	-	-	-	-
Mendoza	492	159	333	22	-	-	-	-	-	-	-	-	-	-	-	-
Metropolitana	99	26	73	-	-	-	-	-	-	-	-	-	98	30	68	-
Morón	2.362	888	1.474	546	196	96	100	28	590	181	409	110	97	9	88	3
Museo Social Argentino	324	76	248	42	-	-	-	-	80	19	61	11	139	36	103	5
Norte Santo Tomás de Aquino	1.794	345	1.449	139	-	-	-	-	322	78	244	39	-	-	-	-
Palermo	1.590	528	1.062	107	-	-	-	-	635	198	437	122	46	15	31	4
Salesiana	-	-	-	-	-	-	-	-	-	-	-	-	-	-	-	-
Salvador <sup>(2)</sup>	4.571	1.092	3.479	431	454	22	432	23	782	111	671	27	233	65	168	21
San Andrés	594	143	451	135	-	-	-	-	-	-	-	-	-	-	-	-
San Isidro	134	64	70	-	-	-	-	-	-	-	-	-	-	-	-	-
San Pablo - T	201	49	152	1	-	-	-	-	88	88	-	53	-	-	-	-
Torcuato Di Tella	933	365	568	111	-	-	-	-	-	-	-	-	48	38	10	-
<b>Total Institutos Universitarios</b>	<b>1.247</b>	<b>546</b>	<b>701</b>	<b>139</b>	-	-	-	-	<b>305</b>	<b>111</b>	<b>194</b>	<b>37</b>	<b>3</b>	-	<b>3</b>	-
CEMIC	-	-	-	-	-	-	-	-	-	-	-	-	-	-	-	-
Ciencias Biomédicas de Córdoba	-	-	-	-	-	-	-	-	-	-	-	-	-	-	-	-
Cs de la Salud de la Fundación Barceló	-	-	-	-	-	-	-	-	-	-	-	-	-	-	-	-
ESEADE	27	14	13	2	-	-	-	-	-	-	-	-	3	-	3	-
Escuela Argentina de Negocios	964	450	514	93	-	-	-	-	305	111	194	37	-	-	-	-
Escuela Universitaria de Teología	-	-	-	-	-	-	-	-	-	-	-	-	-	-	-	-
Escuela de Medicina del Hospital Italiano	-	-	-	-	-	-	-	-	-	-	-	-	-	-	-	-
Gran Rosario	-	-	-	-	-	-	-	-	-	-	-	-	-	-	-	-
ISEDET	-	-	-	-	-	-	-	-	-	-	-	-	-	-	-	-
Italiano de Rosario	-	-	-	-	-	-	-	-	-	-	-	-	-	-	-	-
ITBA	161	35	126	44	-	-	-	-	-	-	-	-	-	-	-	-
River Plate	95	47	48	-	-	-	-	-	-	-	-	-	-	-	-	-

**Nota:** (1) Sin información de la Universidad. Para el año 2015 se repiten datos 2014.

(2) Sin información de la Universidad. Para los años 2014 y 2015 se repiten datos 2013.

**Fuente:** Departamento de Información Universitaria - SPU

**Cuadro 2.2.14a - Estudiantes, nuevos inscriptos, reinscriptos y egresados de títulos de pregrado y grado por Rama. Rama de estudios Sin Rama. Instituciones universitarias de gestión privada. Año 2015.**

	Sin Rama <sup>(1)</sup>			
	Sin Disciplina			
	EST	NI	RE	EGRE
<b>Total de las Instituciones</b>	<b>1.742</b>	<b>979</b>	<b>763</b>	<b>10</b>
<b>Total Universidades Privadas</b>	<b>1.742</b>	<b>979</b>	<b>763</b>	<b>10</b>
Abierta Interamericana	-	-	-	-
Aconcagua	-	-	-	-
Adventista del Plata	-	-	-	-
Argentina de la Empresa	-	-	-	-
Argentina John F. Kennedy	-	-	-	-
Atlántida Argentina	-	-	-	-
Austral	-	-	-	-
Belgrano	-	-	-	-
Blas Pascal	-	-	-	-
CAECE	-	-	-	-
Católica Argentina	-	-	-	-
Católica de Córdoba	-	-	-	-
Católica de Cuyo	-	-	-	-
Católica de La Plata	-	-	-	-
Católica de Misiones	-	-	-	-
Católica de Salta	-	-	-	-
Católica de Santa Fe	-	-	-	-
Católica de Santiago del Estero	-	-	-	-
CEMA	-	-	-	-
Centro Educativo Latinoamericano	-	-	-	-
Champagnat	-	-	-	-
Ciencias Empresariales y Sociales	-	-	-	-
Cine	-	-	-	-
Concepción del Uruguay	-	-	-	-
Congreso	-	-	-	-
Cuenca del Plata	-	-	-	-
Empresarial Siglo 21	-	-	-	-
Este	-	-	-	-
FASTA	-	-	-	-
Favaloro	-	-	-	-
Flores	-	-	-	-
Gastón Dachary	-	-	-	-
ISALUD	-	-	-	-
Juan Agustín Maza	-	-	-	-
Madres de Plaza de Mayo	-	-	-	-
Maimónides	-	-	-	-
Marina Mercante	-	-	-	-
Mendoza	-	-	-	-
Metropolitana	-	-	-	-
Morón	-	-	-	-
Museo Social Argentino	-	-	-	-
Norte Santo Tomás de Aquino	-	-	-	-
Palermo	10	0	10	10
Salesiana	-	-	-	-
Salvador <sup>(2)</sup>	1.732	979	753	0
San Andrés	-	-	-	-
San Isidro	-	-	-	-
San Pablo - T	-	-	-	-
Torcuato Di Tella	-	-	-	-
<b>Total Institutos Universitarios</b>	<b>0</b>	<b>0</b>	<b>0</b>	<b>0</b>
CEMIC	-	-	-	-
Ciencias Biomédicas de Córdoba	-	-	-	-
Cs de la Salud de la Fundación Barceló	-	-	-	-
Escuela Argentina de Negocios	-	-	-	-
Escuela de Medicina del Hospital Italiano	-	-	-	-
Escuela Universitaria de Teología	-	-	-	-
ESEADE	-	-	-	-
Gran Rosario	-	-	-	-
ISEDET	-	-	-	-
Italiano de Rosario	-	-	-	-
ITBA	-	-	-	-
River Plate	-	-	-	-

Nota: (1) Títulos académicos que por sus características pueden ser clasificados en distintas ramas de estudio.

(2) Sin información de la Universidad. Para los años 2014 y 2015 se repiten datos 2013.

Fuente: Departamento de Información Universitaria - DNPelU - SPU

Cuadro 2.2.15 - Estudiantes de títulos de pregrado y grado por Región y Rama según Institución. Instituciones universitarias de gestión privada. Año 2015.

	Total Regiones						Región Bonaerense						Región Centro						Región Metropolitana						Región Noreste								
	Total	Ciencias Aplicadas	Ciencias Básicas	Ciencias Humanas	Ciencias Sociales	Ciencias de la Salud	Total	Ciencias Aplicadas	Ciencias Básicas	Ciencias Humanas	Ciencias Sociales	Ciencias de la Salud	Total	Ciencias Aplicadas	Ciencias Básicas	Ciencias Humanas	Ciencias Sociales	Ciencias de la Salud	Sin Rama	Total	Ciencias Aplicadas	Ciencias Básicas	Ciencias Humanas	Ciencias Sociales	Ciencias de la Salud	Total	Ciencias Aplicadas	Ciencias Básicas	Ciencias Humanas	Ciencias Sociales	Ciencias de la Salud		
Total de las instituciones	411.483	19.384	3.741	49	3.499	8.354	3.741	107.468	10.792	1.212	10.460	78.253	11.295	102.872	32.248	1.856	33.179	86.596	23.989	1.742	12.426	1.457	3.542	5.723	1.704	396.051	19.384	3.741	49	3.499	8.354		
Total Universidades Privadas	396.051	19.384	3.741	49	3.499	8.354	3.741	107.468	10.792	1.212	10.460	78.253	7.276	182.033	31.333	1.856	33.179	86.524	26.999	1.742	12.426	1.457	3.542	5.723	1.704	396.051	19.384	3.741	49	3.499	8.354		
Abierta Interamericana	21.042	258	-	-	-	134	124	-	-	-	1.727	14.592	2.312	44	2.973	4.684	4.579	-	-	-	-	-	-	-	-	-	-	-	-	-	-	-	
Aconcagua	6.740	-	-	-	-	-	-	-	-	-	-	-	-	-	-	-	-	-	-	-	-	-	-	-	-	-	-	-	-	-	-	-	
Adventista del Plata	3.311	-	-	-	-	-	-	3.311	77	-	1.191	656	1.387	-	-	-	-	-	-	-	-	-	-	-	-	-	-	-	-	-	-	-	
Argentina de la Empresa	32.359	-	-	-	-	-	-	-	-	-	-	-	-	32.359	6.798	138	1.560	23.863	-	-	-	-	-	-	-	-	-	-	-	-	-	-	
Argentina John F. Kennedy	7.538	-	-	-	-	-	-	-	-	-	-	-	-	7.538	1.960	254	1.808	2.805	711	-	-	-	-	-	-	-	-	-	-	-	-	-	
Ateneo Argentina	1.391	1.391	89	-	-	427	875	-	-	-	-	-	-	-	-	-	-	-	-	-	-	-	-	-	-	-	-	-	-	-	-	-	
Austral	3.777	-	-	-	-	-	-	-	-	-	-	-	-	-	-	-	-	-	-	-	-	-	-	-	-	-	-	-	-	-	-	-	
Belgrano	12.645	-	-	-	-	-	-	-	-	-	-	-	-	-	-	-	-	-	-	-	-	-	-	-	-	-	-	-	-	-	-	-	
Blaes Pascal	8.755	-	-	-	-	-	-	8.755	1.148	414	331	6.862	-	-	-	-	-	-	-	-	-	-	-	-	-	-	-	-	-	-	-	-	
CAECE (1)	2.632	1.041	212	-	117	712	-	-	-	-	-	-	-	1.591	492	289	566	244	-	-	-	-	-	-	-	-	-	-	-	-	-	-	
Católica Argentina	18.211	79	-	-	-	79	-	5.583	417	415	962	3.789	-	11.296	1.811	253	2.332	6.586	314	-	-	-	-	-	-	-	-	-	-	-	-	-	
Católica de Córdoba	7.666	-	-	-	-	-	-	7.666	1.945	-	913	2.619	2.189	-	-	-	-	-	-	-	-	-	-	-	-	-	-	-	-	-	-	-	
Católica de Cuyo	8.129	-	-	-	-	-	-	-	-	-	-	-	-	-	-	-	-	-	-	-	-	-	-	-	-	-	-	-	-	-	-	-	
Católica de La Plata	8.053	6.521	568	-	804	3.167	1.982	329	-	-	329	-	1.243	240	-	6	997	-	-	-	-	-	-	-	-	-	-	-	-	-	-	-	
Católica de Misiones	267	-	-	-	-	-	-	-	-	-	-	-	-	-	-	-	-	-	267	-	-	-	-	-	-	-	-	-	-	-	-	-	
Católica de Salta	24.650	-	-	-	-	-	-	-	-	-	-	-	-	-	-	-	-	-	-	-	-	-	-	-	-	-	-	-	-	-	-	-	
Católica de Santa Fe	5.793	-	-	-	-	-	-	4.426	584	41	1.227	2.285	319	-	-	-	-	-	1.357	-	-	-	-	-	-	-	-	-	-	-	-	-	
Católica de Santiago del Estero	7.787	-	-	-	-	-	-	1.051	215	-	128	708	-	266	-	24	242	-	-	-	-	-	-	-	-	-	-	-	-	-	-	-	
CEMA	587	-	-	-	-	-	-	-	-	-	-	-	-	587	-	88	499	-	-	-	-	-	-	-	-	-	-	-	-	-	-	-	
Centro Educativo Latinoamericano	3.808	-	-	-	-	-	-	3.808	333	-	225	2.368	882	-	-	-	-	-	-	-	-	-	-	-	-	-	-	-	-	-	-	-	
Champagnat	2.885	-	-	-	-	-	-	-	-	-	-	-	-	-	-	-	-	-	-	-	-	-	-	-	-	-	-	-	-	-	-	-	
Ciencias Empresariales y Sociales	13.833	-	-	-	-	-	-	1.580	-	-	215	1.305	-	11.235	283	1.120	9.165	687	374	-	-	-	-	-	-	-	-	-	-	-	-	-	
Cine	1.290	-	-	-	-	-	-	-	-	-	-	-	-	1.290	-	-	1.285	5	-	-	-	-	-	-	-	-	-	-	-	-	-	-	
Concepción del Uruguay	2.913	-	-	-	-	-	-	2.913	435	-	692	1.020	766	-	-	-	-	-	-	-	-	-	-	-	-	-	-	-	-	-	-	-	
Congreso	3.191	-	-	-	-	-	-	-	-	-	-	-	-	-	-	-	-	-	-	-	-	-	-	-	-	-	-	-	-	-	-	-	
Cuenca del Plata	6.799	-	-	-	-	-	-	-	-	-	-	-	-	-	-	-	-	-	-	-	-	-	-	-	-	-	-	-	-	-	-	-	
Empresarial Siglo 21	61.121	-	-	-	-	-	-	61.121	4.974	342	2.456	53.349	-	-	-	-	-	-	6.799	285	2.683	2.875	-	-	956	-	-	-	-	-	-	-	-
Este	848	848	265	-	96	487	-	-	-	-	-	-	-	-	-	-	-	-	-	-	-	-	-	-	-	-	-	-	-	-	-	-	
FASTA	9.202	9.202	2.607	49	1.916	2.871	1.759	-	-	-	-	-	-	-	-	-	-	-	-	-	-	-	-	-	-	-	-	-	-	-	-	-	
Favaloro	1.415	-	-	-	-	-	-	-	-	-	-	-	-	1.415	212	133	161	-	909	-	-	-	-	-	-	-	-	-	-	-	-	-	
Flores	4.680	-	-	-	-	-	-	-	-	-	-	-	-	3.039	371	36	2.162	470	-	-	-	-	-	-	-	-	-	-	-	-	-	-	
Gestión Dachary	3.304	-	-	-	-	-	-	-	-	-	-	-	-	-	-	-	-	-	-	-	-	-	-	-	-	-	-	-	-	-	-	-	
ISALUD	4.847	-	-	-	-	-	-	-	-	-	-	-	-	4.847	-	139	149	4.559	-	-	-	-	-	-	-	-	-	-	-	-	-	-	
Juan Agustín Maza	3.965	-	-	-	-	-	-	-	-	-	-	-	-	-	-	-	-	-	-	-	-	-	-	-	-	-	-	-	-	-	-	-	
Madres de Plaza de Mayo	-	-	-	-	-	-	-	-	-	-	-	-	-	-	-	-	-	-	-	-	-	-	-	-	-	-	-	-	-	-	-	-	
Maimonides	11.269	-	-	-	-	-	-	-	-	-	-	-	-	11.269	219	41	870	715	9.424	-	-	-	-	-	-	-	-	-	-	-	-	-	-
Marina Mercante	3.826	-	-	-	-	-	-	-	-	-	-	-	-	3.826	745	11	626	2.372	72	-	-	-	-	-	-	-	-	-	-	-	-	-	
Mendoza	8.574	-	-	-	-	-	-	-	-	-	-	-	-	-	-	-	-	-	-	-	-	-	-	-	-	-	-	-	-	-	-	-	
Metropolitana	860	-	-	-	-	-	-	-	-	-	-	-	-	860	381	17	462	-	-	-	-	-	-	-	-	-	-	-	-	-	-	-	
Morón	16.225	-	-	-	-	-	-	-	-	-	-	-	-	16.225	5.012	298	1.897	7.560	1.458	-	-	-	-	-	-	-	-	-	-	-	-	-	
Museo Social Argentino	2.738	-	-	-	-	-	-	-	-	-	-	-	-	2.738	16	-	1.309	1.164	249	-	-	-	-	-	-	-	-	-	-	-	-	-	
Norte Santo Tomás de Aquino	5.793	-	-	-	-	-	-	-	-	-	-	-	-	189	-	-	189	-	-	-	-	-	-	-	-	-	-	-	-	-	-	-	
Palermo	11.644	-	-	-	-	-	-	-	-	-	-	-	-	11.644	5.433	-	1.876	4.325	10	-	-	-	-	-	-	-	-	-	-	-	-	-	
Salesiana	44	44	-	-	5	39	-	-	-	-	-	-	-	-	-	-	-	-	-	-	-	-	-	-	-	-	-	-	-	-	-	-	
Salvador (1)	25.443	-	-	-	-	-	-	-	-	-	-	-	-	25.118	1.433	261	8.224	10.273	3.195	1.732	325	164	-	-	161	-	-	-	-	-	-	-	
San Andrés	1.048	-	-	-	-	-	-	-	-	-	-	-	-	1.048	33	-	95	-	-	-	-	-	-	-	-	-	-	-	-	-	-	-	
San Isidro	431	-	-	-	-	-	-	-	-	-	-	-	-	431	-	-	398	-	-	-	-	-	-	-	-	-	-	-	-	-	-	-	
San Pablo - T	988	-	-	-	-	-	-	-	-	-	-	-	-	-	-	-	-	-	-	-	-	-	-	-	-	-	-	-	-	-	-	-	
Torcuato Di Tella	1.599	-	-	-	-	-	-	-	-	-	-	-	-	1.599	237	-	81	1.421	-	-	-	-	-	-	-	-	-	-	-	-	-	-	
Total Institutos Universitarios	15.432	85	-	-	85	-	-	4.598	10.833	518	-	3.990	1.935	-	-	-	432	1.582	6.890	-	-	-	-	-	-	-	-	-	-	-	-	-	
CEMIC	537	-	-	-	-	-	-	-	-	-	-	-	-	537	-	-	-	-	537	-	-	-	-	-	-	-	-	-	-	-	-	-	
Ciencias Biomédicas de Córdoba	107	-	-	-	-	-	-	107																									



Cuadro 2.2.15 - Estudiantes de títulos de pregrado y grado por Región y Rama según institución. Instituciones universitarias de gestión privada. Año 2015. (Continuación)

	Región Noroeste						Región Nuevo Cuyo						Región Sur					
	Total	Ciencias Aplicadas	Ciencias Básicas	Ciencias Humanas	Ciencias Sociales	Ciencias de la Salud	Total	Ciencias Aplicadas	Ciencias Básicas	Ciencias Humanas	Ciencias Sociales	Ciencias de la Salud	Total	Ciencias Aplicadas	Ciencias Básicas	Ciencias Humanas	Ciencias Sociales	Ciencias de la Salud
Total de las instituciones	37.712	4.704	15	5.589	25.075	2.329	34.742	6.336	150	5.943	14.367	7.946	2.285	501	-	1.054	730	-
Total Universidades Privadas	37.712	4.704	15	5.589	25.075	2.329	34.742	6.336	150	5.943	14.367	7.946	2.285	501	-	1.054	730	-
Abierta Interamericana	-	-	-	-	-	-	-	-	-	-	-	-	-	-	-	-	-	-
Aconcagua	-	-	-	-	-	-	6.745	502	-	1.831	3.028	1.384	-	-	-	-	-	-
Adventista del Plata	-	-	-	-	-	-	-	-	-	-	-	-	-	-	-	-	-	-
Argentina de la Empresa	-	-	-	-	-	-	-	-	-	-	-	-	-	-	-	-	-	-
Argentina John F. Kennedy	-	-	-	-	-	-	-	-	-	-	-	-	-	-	-	-	-	-
Atlántida Argentina	-	-	-	-	-	-	-	-	-	-	-	-	-	-	-	-	-	-
Austral	-	-	-	-	-	-	-	-	-	-	-	-	-	-	-	-	-	-
Belgrano	-	-	-	-	-	-	-	-	-	-	-	-	-	-	-	-	-	-
Blas Pascal	-	-	-	-	-	-	-	-	-	-	-	-	-	-	-	-	-	-
CAECE <sup>(1)</sup>	-	-	-	-	-	-	-	-	-	-	-	-	-	-	-	-	-	-
Católica Argentina	-	-	-	-	-	-	1.253	111	-	666	476	-	-	-	-	-	-	-
Católica de Córdoba	-	-	-	-	-	-	-	-	-	-	-	-	-	-	-	-	-	-
Católica de Cuyo	-	-	-	-	-	-	8.129	1.499	-	1.177	3.070	2.383	-	-	-	-	-	-
Católica de La Plata	-	-	-	-	-	-	-	-	-	-	-	-	-	-	-	-	-	-
Católica de Misiones	-	-	-	-	-	-	-	-	-	-	-	-	-	-	-	-	-	-
Católica de Salta	24.650	3.568	6	3.474	17.002	600	-	-	-	-	-	-	-	-	-	-	-	-
Católica de Santa Fe	-	-	-	-	-	-	-	-	-	-	-	-	-	-	-	-	-	-
Católica de Santiago del Estero	6.470	388	-	1.698	3.804	580	-	-	-	-	-	-	-	-	-	-	-	-
CEMA	-	-	-	-	-	-	-	-	-	-	-	-	-	-	-	-	-	-
Centro Educativo Latinoamericano	-	-	-	-	-	-	-	-	-	-	-	-	-	-	-	-	-	-
Champagnat	-	-	-	-	-	-	2.885	271	8	-	2.606	-	-	-	-	-	-	-
Ciencias Empresariales y Sociales	-	-	-	-	-	-	-	-	-	-	-	-	644	-	-	-	644	-
Cine	-	-	-	-	-	-	-	-	-	-	-	-	-	-	-	-	-	-
Concepción del Uruguay	-	-	-	-	-	-	-	-	-	-	-	-	-	-	-	-	-	-
Congreso	-	-	-	-	-	-	3.191	182	142	941	1.926	-	-	-	-	-	-	-
Cuenca del Plata	-	-	-	-	-	-	-	-	-	-	-	-	-	-	-	-	-	-
Empresarial Siglo 21	-	-	-	-	-	-	-	-	-	-	-	-	-	-	-	-	-	-
Esle	-	-	-	-	-	-	-	-	-	-	-	-	-	-	-	-	-	-
FASTA	-	-	-	-	-	-	-	-	-	-	-	-	-	-	-	-	-	-
Favaloro	-	-	-	-	-	-	-	-	-	-	-	-	-	-	-	-	-	-
Flores	-	-	-	-	-	-	-	-	-	-	-	-	1.641	501	-	1.054	86	-
Gastón Dachary	-	-	-	-	-	-	-	-	-	-	-	-	-	-	-	-	-	-
ISALUD	-	-	-	-	-	-	-	-	-	-	-	-	-	-	-	-	-	-
Juan Agustín Maza	-	-	-	-	-	-	3.965	921	-	575	866	1.603	-	-	-	-	-	-
Madres de Plaza de Mayo	-	-	-	-	-	-	-	-	-	-	-	-	-	-	-	-	-	-
Maimónides	-	-	-	-	-	-	-	-	-	-	-	-	-	-	-	-	-	-
Marina Mercante	-	-	-	-	-	-	-	-	-	-	-	-	-	-	-	-	-	-
Mendoza	-	-	-	-	-	-	8.574	2.850	-	753	2.395	2.576	-	-	-	-	-	-
Metropolitana	-	-	-	-	-	-	-	-	-	-	-	-	-	-	-	-	-	-
Morón	-	-	-	-	-	-	-	-	-	-	-	-	-	-	-	-	-	-
Museo Social Argentino	-	-	-	-	-	-	-	-	-	-	-	-	-	-	-	-	-	-
Norte Santo Tomás de Aquino	5.604	577	9	417	3.545	1.066	-	-	-	-	-	-	-	-	-	-	-	-
Palermo	-	-	-	-	-	-	-	-	-	-	-	-	-	-	-	-	-	-
Salesiana	-	-	-	-	-	-	-	-	-	-	-	-	-	-	-	-	-	-
Salvador <sup>(2)</sup>	-	-	-	-	-	-	-	-	-	-	-	-	-	-	-	-	-	-
San Andrés	-	-	-	-	-	-	-	-	-	-	-	-	-	-	-	-	-	-
San Isidro	-	-	-	-	-	-	-	-	-	-	-	-	-	-	-	-	-	-
San Pablo - T	988	171	-	-	724	93	-	-	-	-	-	-	-	-	-	-	-	-
Torcuato Di Tella	-	-	-	-	-	-	-	-	-	-	-	-	-	-	-	-	-	-
Total Institutos Universitarios	-	-	-	-	-	-	-	-	-	-	-	-	-	-	-	-	-	-
CEMIC	-	-	-	-	-	-	-	-	-	-	-	-	-	-	-	-	-	-
Ciencias Biomédicas de Córdoba	-	-	-	-	-	-	-	-	-	-	-	-	-	-	-	-	-	-
Ci de la Salud de la Fundación Barceló	-	-	-	-	-	-	-	-	-	-	-	-	-	-	-	-	-	-
Escuela Argentina de Negocios	-	-	-	-	-	-	-	-	-	-	-	-	-	-	-	-	-	-
Escuela de Medicina del Hospital Italiano	-	-	-	-	-	-	-	-	-	-	-	-	-	-	-	-	-	-
Escuela Universitaria de Teología	-	-	-	-	-	-	-	-	-	-	-	-	-	-	-	-	-	-
ESEADE	-	-	-	-	-	-	-	-	-	-	-	-	-	-	-	-	-	-
Gran Rosario	-	-	-	-	-	-	-	-	-	-	-	-	-	-	-	-	-	-
ISEDET	-	-	-	-	-	-	-	-	-	-	-	-	-	-	-	-	-	-
Italiano de Rosario	-	-	-	-	-	-	-	-	-	-	-	-	-	-	-	-	-	-
ITBA	-	-	-	-	-	-	-	-	-	-	-	-	-	-	-	-	-	-
River Plate	-	-	-	-	-	-	-	-	-	-	-	-	-	-	-	-	-	-

Nota: (1) Sin información de la Universidad. Para el año 2015 se repletan datos 2014.  
(2) Sin información de la Universidad. Para los años 2014 y 2015 se repletan datos 2013.  
Fuente: Departamento de Información Universitaria - SPU.

Cuadro 2.2.16 - Nuevos Inscriptos de títulos de pregrado y grado por Región y Rama según Institución. Instituciones universitarias de gestión privada. Año 2015.

	Total Regiones						Región Bonaerense						Región Centro						Región Metropolitana						Región Noroeste					
	Total	Ciencias Aplicadas	Ciencias Básicas	Ciencias Humanas	Ciencias Sociales	Ciencias de la Salud	Total	Ciencias Aplicadas	Ciencias Básicas	Ciencias Humanas	Ciencias Sociales	Ciencias de la Salud	Total	Ciencias Aplicadas	Ciencias Básicas	Ciencias Humanas	Ciencias Sociales	Ciencias de la Salud	Sin Rama	Total	Ciencias Aplicadas	Ciencias Humanas	Ciencias Sociales	Ciencias de la Salud						
Total de las Instituciones	118.394	9.443	1.293	10	1.170	2.189	869	36.643	3.535	39	3.698	26.873	2.740	63.566	8.215	833	16.416	23.833	8.569	879	3.489	321	1.247	1.239	622					
Total Universidades Privadas	111.615	9.430	1.293	10	1.157	2.189	869	35.419	3.535	399	2.811	26.873	1.692	61.030	7.895	833	16.195	23.159	8.310	879	3.489	321	1.247	1.239	622					
Abierta Interamericana	5.994	74	-	-	-	34	40	1.525	116	-	429	562	418	3.995	514	10	1.046	1.219	1.206	-	-	-	-	-	-					
Acroniagua	1.494	-	-	-	-	-	-	-	-	-	-	-	-	-	-	-	-	-	-	-	-	-	-	-	-					
Adventista del Plata	659	-	-	-	-	-	-	659	13	-	234	136	276	-	-	-	-	-	-	-	-	-	-	-	-					
Argentina de la Empresa	8.906	-	-	-	-	-	-	-	-	-	-	-	8.906	1.890	103	635	6.278	-	-	-	-	-	-	-	-					
Argentina John F. Kennedy	1.390	-	-	-	-	-	-	-	-	-	-	-	1.390	322	98	281	595	94	-	-	-	-	-	-	-					
Atlántida Argentina	409	409	26	-	-	165	218	-	-	-	-	-	-	-	-	-	-	-	-	-	-	-	-	-	-					
Austral	1.068	-	-	-	-	-	-	239	-	-	-	239	-	829	142	210	295	182	-	-	-	-	-	-	-					
Belgrano	4.734	-	-	-	-	-	-	-	-	-	-	-	4.734	941	11	1.833	1.833	50	-	-	-	-	-	-	-					
Blas Pascal	3.253	-	-	-	-	-	-	3.253	448	114	116	2.575	-	-	-	-	-	-	-	-	-	-	-	-	-					
CAECE	961	200	42	-	27	131	-	-	-	-	-	-	361	119	61	156	25	-	-	-	-	-	-	-	-					
Católica Argentina	4.396	23	-	-	23	-	-	1.147	71	75	234	767	23	2.915	372	66	787	1.575	106	-	-	-	-	-	-					
Católica de Córdoba	1.840	-	-	-	-	-	-	1.840	361	-	244	665	580	-	-	-	-	-	-	-	-	-	-	-	-					
Católica de Cuyo	1.521	-	-	-	-	-	-	-	-	-	-	-	-	-	-	-	-	-	-	-	-	-	-	-	-					
Católica de La Plata	1.995	1.342	110	-	186	550	496	63	-	-	63	-	190	37	-	-	153	-	-	-	-	-	-	-	-					
Católica de Misiones	165	-	-	-	-	-	-	-	-	-	-	-	-	-	-	-	-	-	-	-	-	-	-	-	-					
Católica de Salta	5.033	-	-	-	-	-	-	-	-	-	-	-	-	-	-	-	-	-	-	-	-	-	-	-	-					
Católica de Santa Fe	1.138	-	-	-	-	-	-	868	149	2	246	304	167	-	-	-	-	-	-	-	-	-	-	-	-					
Católica de Santiago del Estero	2.142	-	-	-	-	-	-	216	45	-	24	147	-	37	-	2	35	-	-	-	-	-	-	-	-					
CEMA	190	-	-	-	-	-	-	-	-	-	-	-	190	17	-	-	133	-	-	-	-	-	-	-	-					
Centro Educativo Latinoamericano	657	-	-	-	-	-	-	657	58	-	115	378	109	-	-	-	-	-	-	-	-	-	-	-	-					
Champagnat	953	-	-	-	-	-	-	-	-	-	-	-	-	-	-	-	-	-	-	-	-	-	-	-	-					
Ciencias Empresariales y Sociales	4.489	-	-	-	-	-	-	307	-	42	265	-	3.861	93	-	-	997	2.896	275	-	120	-	-	120	-					
Cine	422	-	-	-	-	-	-	-	-	-	-	-	422	-	-	-	422	-	-	-	-	-	-	-	-					
Concepción del Uruguay	872	-	-	-	-	-	-	572	63	-	204	163	142	-	-	-	-	-	-	-	-	-	-	-	-					
Congreso	1.073	-	-	-	-	-	-	-	-	-	-	-	-	-	-	-	-	-	-	-	-	-	-	-	-					
Cuenca del Plata	1.450	-	-	-	-	-	-	-	-	-	-	-	-	-	-	-	-	-	-	-	-	-	-	-	-					
Empresarial Siglo 21	24.064	-	-	-	-	-	-	24.064	2.211	208	960	20.685	-	-	-	-	-	-	-	-	1.450	73	601	573	203					
Este	298	298	105	-	-	51	142	-	-	-	-	-	-	-	-	-	-	-	-	-	-	-	-	-	-					
FASTA	3.940	3.940	922	10	690	1.046	373	-	-	-	-	-	-	-	-	-	-	-	-	-	-	-	-	-	-					
Favaloro	402	-	-	-	-	-	-	-	-	-	-	-	402	26	30	45	-	301	-	-	-	-	-	-	-					
Flores	1.234	-	-	-	-	-	-	-	-	-	-	-	865	130	10	629	96	-	-	-	-	-	-	-	-					
Gestión Dachary	1.429	-	-	-	-	-	-	-	-	-	-	-	-	-	-	-	-	-	-	-	-	-	-	-	-					
ISALUD	1.811	-	-	-	-	-	-	-	-	-	-	-	1.811	-	-	46	43	1.722	-	-	-	-	-	-	-					
Juan Agustín Mazza	723	-	-	-	-	-	-	-	-	-	-	-	-	-	-	-	-	-	-	-	-	-	-	-	-					
Madres de Plaza de Mayo	-	-	-	-	-	-	-	-	-	-	-	-	-	-	-	-	-	-	-	-	-	-	-	-	-					
Maimonides	3.281	-	-	-	-	-	-	-	-	-	-	-	3.281	35	15	273	215	2.743	-	-	-	-	-	-	-					
Marina Mercante	995	-	-	-	-	-	-	-	-	-	-	-	995	156	-	151	624	24	-	-	-	-	-	-	-					
Mendoza	1.877	-	-	-	-	-	-	-	-	-	-	-	-	-	-	-	-	-	-	-	-	-	-	-	-					
Metropolitana	327	-	-	-	-	-	-	-	-	-	-	-	327	-	17	134	176	-	-	-	-	-	-	-	-					
Morón	4.672	-	-	-	-	-	-	-	-	-	-	-	4.672	1.219	56	234	2.399	486	-	-	-	-	-	-	-					
Museo Social Argentino	988	-	-	-	-	-	-	-	-	-	-	-	988	15	244	271	244	98	-	-	-	-	-	-	-					
Norte Santo Tomás de Aquino	1.313	-	-	-	-	-	-	-	-	-	-	-	94	-	-	94	-	-	-	-	-	-	-	-	-					
Palermo	3.298	-	-	-	-	-	-	-	-	-	-	-	3.298	1.386	-	599	1.251	-	-	-	-	-	-	-	-					
Salasana	44	44	-	-	39	-	-	-	-	-	-	-	-	-	-	-	-	-	-	-	-	-	-	-	-					
Salvador <sup>(1)</sup>	5.987	-	-	-	-	-	-	-	-	-	-	-	5.932	359	57	1.277	2.186	1.064	979	65	21	-	-	44						
San Andrés	328	-	-	-	-	-	-	-	-	-	-	-	328	-	-	66	269	-	-	-	-	-	-	-	-					
San Isidro	263	-	-	-	-	-	-	-	-	-	-	-	263	-	-	14	169	-	-	-	-	-	-	-	-					
San Pablo - T	376	-	-	-	-	-	-	-	-	-	-	-	-	-	-	-	-	-	-	-	-	-	-	-	-					
Torcuato Di Tella	629	-	-	-	-	-	-	-	-	-	-	-	629	74	-	2	553	-	-	-	-	-	-	-	-					
Total Institutos Universitarios	3.779	13	-	-	13	-	1.233	-	-	177	-	-	1.096	2.533	365	-	294	674	1.279	-	-	-	-	-	-					
CEMIC	172	-	-	-	-	-	-	-	-	-	-	-	172	-	-	-	-	-	172	-	-	-	-	-	-					
Ciencias Biomédicas de Córdoba	95	-	-	-	-	-	95	-	-	-	-	95	-	-	-	-	-	-	-	-	-	-	-	-	-					
Ci de la Salud de la Fundación Barceló	1.036	-	-	-	-	-	-	-	-	-	-	-	-	-	-	25	-	1.011	-	-	-	-	-	-	-					
Escuela Argentina de Negocios	872	-	-	-	-	-	-	-	-	-	-	-	872	11	-	-	561	-	-	-	-	-	-	-	-					
Escuela de Medicina del Hospital Italiano	120	-	-	-	-	-	-	-	-	-	-	-	120	-	-	-	96	-	-	-	-	-	-	-	-					
Escuela Universitaria de Teología	13	13	-	-	13	-	-	-	-	-	-	-	-	-	-	-	-	-	-	-	-	-	-	-	-					
ESEADE	62	-	-	-	-	-	-	-	-	-	-	-	62	-	-	31	31	-	-	-	-	-	-	-	-					
Grao Rosario	977	-	-	-	-	-	150	-	-	-	150	-	827	-	-	-	-	-	-	-	-	-	-	-	-					
ISEDET <sup>(2)</sup>	6	-	-	-	-	-	-	-	-	-	-	-	-	-	-	-	-	-	-	-	-	-	-	-	-					
Italiano de Rosario	201	-	-	-	-	-	27	-	-	-	27	-	174	-	-	-	-	-	-	-	-	-	-	-	-					
ITBA	396	-	-	-	-	-	-	-	-	-	-	-	396	321	-	-	-	36	-	-	-	-	-	-	-					
River Plate	215	-	-	-	-	-	-	-	-	-	-	-	215	-	-	169	47	-	-	-	-	-	-	-	-					

Nota: (1) Sin información de la Universidad. Para el año 2015 se repiten datos 2014.

(2) Sin información de la Universidad. Para los años 2014 y 2015 se repiten datos 2013.

(3) La Institución está en proceso de cierre, razón por la cual no tiene Nuevos Inscriptos.

Fuente: Departamento de Información Universitaria - DPIU

Cuadro 2.2.16 - Nuevos Inscriptos de títulos de pregrado y grado por Región y Rama según institución. Instituciones universitarias de gestión privada. Año 2015. (continuación)

	Región Noroeste						Región Nuevo Cuyo						Región Sur					
	Total	Ciencias Aplicadas	Ciencias Básicas	Ciencias Humanas	Ciencias Sociales	Ciencias de la Salud	Total	Ciencias Aplicadas	Ciencias Básicas	Ciencias Humanas	Ciencias Sociales	Ciencias de la Salud	Total	Ciencias Aplicadas	Ciencias Básicas	Ciencias Humanas	Ciencias Sociales	Ciencias de la Salud
Total de las instituciones	8.517	1.072	9	1.293	5.225	918	7.164	1.036	67	1.434	3.030	1.597	570	78	-	272	220	-
Total Universidades Privadas	8.517	1.072	9	1.293	5.225	918	7.164	1.036	67	1.434	3.030	1.597	570	78	-	272	220	-
Abierta Interamericana	-	-	-	-	-	-	-	-	-	-	-	-	-	-	-	-	-	-
Aconcagua	-	-	-	-	-	-	1.404	109	-	354	559	382	-	-	-	-	-	-
Adventista del Plata	-	-	-	-	-	-	-	-	-	-	-	-	-	-	-	-	-	-
Argentina de la Empresa	-	-	-	-	-	-	-	-	-	-	-	-	-	-	-	-	-	-
Argentina John F. Kennedy	-	-	-	-	-	-	-	-	-	-	-	-	-	-	-	-	-	-
Atlántida Argentina	-	-	-	-	-	-	-	-	-	-	-	-	-	-	-	-	-	-
Austral	-	-	-	-	-	-	-	-	-	-	-	-	-	-	-	-	-	-
Belgrano	-	-	-	-	-	-	-	-	-	-	-	-	-	-	-	-	-	-
Bías Pascal	-	-	-	-	-	-	-	-	-	-	-	-	-	-	-	-	-	-
CAECE <sup>(1)</sup>	-	-	-	-	-	-	-	-	-	-	-	-	-	-	-	-	-	-
Católica Argentina	-	-	-	-	-	-	313	14	-	171	128	-	-	-	-	-	-	-
Católica de Córdoba	-	-	-	-	-	-	-	-	-	-	-	-	-	-	-	-	-	-
Católica de Cuyo	-	-	-	-	-	-	1.521	196	-	234	575	516	-	-	-	-	-	-
Católica de La Plata	-	-	-	-	-	-	-	-	-	-	-	-	-	-	-	-	-	-
Católica de Misiones	-	-	-	-	-	-	-	-	-	-	-	-	-	-	-	-	-	-
Católica de Salta	5.033	800	-	779	3.309	145	-	-	-	-	-	-	-	-	-	-	-	-
Católica de Santa Fe	-	-	-	-	-	-	-	-	-	-	-	-	-	-	-	-	-	-
Católica de Santiago del Estero	1.889	76	-	418	889	506	-	-	-	-	-	-	-	-	-	-	-	-
CEMA	-	-	-	-	-	-	-	-	-	-	-	-	-	-	-	-	-	-
Centro Educativo Latinoamericano	-	-	-	-	-	-	-	-	-	-	-	-	-	-	-	-	-	-
Champagnat	-	-	-	-	-	-	553	41	-	-	512	-	-	-	-	-	-	-
Ciencias Empresariales y Sociales	-	-	-	-	-	-	-	-	-	-	-	-	201	-	-	-	201	-
Cine	-	-	-	-	-	-	-	-	-	-	-	-	-	-	-	-	-	-
Concepción del Uruguay	-	-	-	-	-	-	-	-	-	-	-	-	-	-	-	-	-	-
Congreso	-	-	-	-	-	-	1.073	45	67	365	596	-	-	-	-	-	-	-
Cuenca del Plata	-	-	-	-	-	-	-	-	-	-	-	-	-	-	-	-	-	-
Empresarial Siglo 21	-	-	-	-	-	-	-	-	-	-	-	-	-	-	-	-	-	-
Este	-	-	-	-	-	-	-	-	-	-	-	-	-	-	-	-	-	-
FASTA	-	-	-	-	-	-	-	-	-	-	-	-	-	-	-	-	-	-
Favaloro	-	-	-	-	-	-	-	-	-	-	-	-	-	-	-	-	-	-
Flores	-	-	-	-	-	-	-	-	-	-	-	-	369	78	-	272	19	-
Gastón Dachary	-	-	-	-	-	-	-	-	-	-	-	-	-	-	-	-	-	-
ISALUD	-	-	-	-	-	-	-	-	-	-	-	-	-	-	-	-	-	-
Juan Agustín Maza	-	-	-	-	-	-	723	112	-	113	179	319	-	-	-	-	-	-
Madres de Plaza de Mayo	-	-	-	-	-	-	-	-	-	-	-	-	-	-	-	-	-	-
Maimónides	-	-	-	-	-	-	-	-	-	-	-	-	-	-	-	-	-	-
Marina Mercante	-	-	-	-	-	-	-	-	-	-	-	-	-	-	-	-	-	-
Mendoza	-	-	-	-	-	-	1.577	519	-	197	481	380	-	-	-	-	-	-
Metropolitana	-	-	-	-	-	-	-	-	-	-	-	-	-	-	-	-	-	-
Morón	-	-	-	-	-	-	-	-	-	-	-	-	-	-	-	-	-	-
Museo Social Argentino	-	-	-	-	-	-	-	-	-	-	-	-	-	-	-	-	-	-
Norte Santo Tomás de Aquino	1.219	148	9	96	747	219	-	-	-	-	-	-	-	-	-	-	-	-
Palermo	-	-	-	-	-	-	-	-	-	-	-	-	-	-	-	-	-	-
Salesiana	-	-	-	-	-	-	-	-	-	-	-	-	-	-	-	-	-	-
Salvador <sup>(2)</sup>	-	-	-	-	-	-	-	-	-	-	-	-	-	-	-	-	-	-
San Andrés	-	-	-	-	-	-	-	-	-	-	-	-	-	-	-	-	-	-
San Isidro	-	-	-	-	-	-	-	-	-	-	-	-	-	-	-	-	-	-
San Pablo - T	376	48	-	-	280	48	-	-	-	-	-	-	-	-	-	-	-	-
Torcuato Di Tella	-	-	-	-	-	-	-	-	-	-	-	-	-	-	-	-	-	-
Total Institutos Universitarios	-	-	-	-	-	-	-	-	-	-	-	-	-	-	-	-	-	-
CEMIC	-	-	-	-	-	-	-	-	-	-	-	-	-	-	-	-	-	-
Ciencias Biomédicas de Córdoba	-	-	-	-	-	-	-	-	-	-	-	-	-	-	-	-	-	-
Cs de la Salud de la Fundación Barceló	-	-	-	-	-	-	-	-	-	-	-	-	-	-	-	-	-	-
Escuela Argentina de Negocios	-	-	-	-	-	-	-	-	-	-	-	-	-	-	-	-	-	-
Escuela de Medicina del Hospital Italiano	-	-	-	-	-	-	-	-	-	-	-	-	-	-	-	-	-	-
Escuela Universitaria de Teología	-	-	-	-	-	-	-	-	-	-	-	-	-	-	-	-	-	-
ESEADE	-	-	-	-	-	-	-	-	-	-	-	-	-	-	-	-	-	-
Gran Rosario	-	-	-	-	-	-	-	-	-	-	-	-	-	-	-	-	-	-
ISEDET <sup>(3)</sup>	-	-	-	-	-	-	-	-	-	-	-	-	-	-	-	-	-	-
Italiano de Rosario	-	-	-	-	-	-	-	-	-	-	-	-	-	-	-	-	-	-
ITBA	-	-	-	-	-	-	-	-	-	-	-	-	-	-	-	-	-	-
River Plate	-	-	-	-	-	-	-	-	-	-	-	-	-	-	-	-	-	-

Nota: (1) Sin información de la Universidad. Para el año 2015 se repiten datos 2014.

(2) Sin información de la Universidad. Para los años 2014 y 2015 se repiten datos 2013.

(3) La institución está en proceso de cierre, nació por la

Fuente: Departamento de Información Universitaria - SPU

Cuadro 2.2.17 - Egresados de títulos de pregrado y grado por Región y Rama según institución. Instituciones universitarias de gestión privada. Año 2015.

	Región Bonaerense						Región Centro						Región Metropolitana						Región Noroeste					
	Total	Ciencias Aplicadas	Ciencias Básicas	Ciencias Humanas	Ciencias Sociales	Ciencias de la Salud	Total	Ciencias Aplicadas	Ciencias Básicas	Ciencias Humanas	Ciencias Sociales	Ciencias de la Salud	Total	Ciencias Aplicadas	Ciencias Básicas	Ciencias Humanas	Ciencias Sociales	Ciencias de la Salud	Sin Rama	Total	Ciencias Aplicadas	Ciencias Humanas	Ciencias Sociales	Ciencias de la Salud
Total de las instituciones	41.919	1.743	385	2	351	739	268	19.674	1.124	66	1.242	7.193	1.687	23.276	3.557	228	4.299	19.723	4.859	9	848	61	216	454
Total Universidades Privadas	48.739	1.724	385	2	332	739	268	19.699	1.124	66	1.237	7.193	894	22.352	3.296	228	4.199	19.547	4.893	9	848	61	216	454
Adelta Interamericana	3.196	20	-	-	6	15	1.139	168	-	271	420	290	2.807	280	-	383	800	624	-	-	-	-	-	-
Aconcagua	695	-	-	-	-	-	-	-	-	-	-	-	-	-	-	-	-	-	-	-	-	-	-	-
Adventista del Plata	374	-	-	-	-	-	374	10	-	-	-	123	-	-	-	-	-	-	-	-	-	-	-	-
Argentina de la Empresa	4.075	-	-	-	-	-	-	-	-	177	64	-	4.075	604	2	106	3.364	-	-	-	-	-	-	-
Argentina John F. Kennedy	879	-	-	-	-	-	-	-	-	-	-	-	879	180	49	196	351	102	-	-	-	-	-	-
Atlántida Argentina	62	62	3	-	8	51	-	-	-	-	-	-	-	-	-	-	-	-	-	-	-	-	-	-
Austral	415	-	-	-	-	-	40	-	-	-	40	-	375	34	-	106	156	79	-	-	-	-	-	-
Belgrano	998	-	-	-	-	-	-	-	-	-	-	-	998	298	10	197	477	16	-	-	-	-	-	-
Bios Pascual	1.175	-	-	-	-	-	1.175	106	20	41	1.038	-	-	-	-	-	-	-	-	-	-	-	-	-
CAECE <sup>(1)</sup>	917	104	19	-	11	74	-	-	-	-	-	-	413	107	64	114	138	-	-	-	-	-	-	-
Católica Argentina	2.545	-	-	-	-	-	596	45	23	127	403	-	1.432	221	6	272	909	24	-	-	-	-	-	-
Católica de Córdoba	1.191	-	-	-	-	-	1.191	200	-	175	468	228	-	-	-	-	-	-	-	-	-	-	-	-
Católica de Cuyo	681	-	-	-	-	-	-	-	-	-	-	-	-	-	-	-	-	-	-	-	-	-	-	-
Católica de La Plata	662	590	76	-	104	292	118	37	-	37	-	-	55	8	-	-	47	-	-	-	-	-	-	-
Católica de Misiones	0	-	-	-	-	-	-	-	-	-	-	-	-	-	-	-	-	-	-	-	-	-	-	-
Católica de Salta	1.296	-	-	-	-	-	-	-	-	-	-	-	-	-	-	-	-	-	-	-	-	-	-	-
Católica de Santa Fe	551	-	-	-	-	-	419	57	16	136	219	1	-	-	-	-	-	-	-	162	18	-	84	-
Católica de Santiago del Estero	486	-	-	-	-	-	166	10	-	76	-	25	-	-	-	6	19	-	-	-	-	-	-	-
CEMA	125	-	-	-	-	-	-	-	-	-	-	-	125	7	-	-	118	-	-	-	-	-	-	-
Centro Educativo Latinoamericano	962	-	-	-	-	-	962	27	-	70	284	181	-	-	-	-	-	-	-	-	-	-	-	-
Changagnat	244	-	-	-	-	-	-	-	-	-	-	-	-	-	-	-	-	-	-	-	-	-	-	-
Ciencias Empresariales y Sociales	1.229	-	-	-	-	-	283	12	-	191	-	953	20	-	-	57	830	46	-	30	-	-	30	-
Orive	122	-	-	-	-	-	-	-	-	-	-	122	-	-	-	-	-	-	-	-	-	-	-	-
Concepción del Uruguay	264	-	-	-	-	-	264	40	-	76	87	61	-	-	-	-	-	-	-	-	-	-	-	-
Congreso	218	-	-	-	-	-	-	-	-	-	-	-	-	-	-	-	-	-	-	-	-	-	-	-
Cuencas del Plata	527	-	-	-	-	-	-	-	-	-	-	-	-	-	-	-	-	-	-	527	9	137	272	109
Empresarial Siglo 21	4.483	-	-	-	-	-	4.483	374	1	115	3.993	-	-	-	-	-	-	-	-	-	-	-	-	-
Este	164	164	45	-	32	87	-	-	-	-	-	-	-	-	-	-	-	-	-	-	-	-	-	-
FASTA	794	-	-	2	172	220	148	-	-	-	-	-	-	-	-	-	-	-	-	-	-	-	-	-
Favaloro	237	-	-	-	-	-	-	-	-	-	-	-	237	22	6	13	-	196	-	-	-	-	-	-
Flores	389	-	-	-	-	-	-	-	-	-	-	-	293	43	3	220	27	-	-	173	26	79	68	-
Gastón Duchary	173	-	-	-	-	-	-	-	-	-	-	-	724	-	-	25	32	667	-	-	-	-	-	-
ISALUD	724	-	-	-	-	-	-	-	-	-	-	-	-	-	-	-	-	-	-	-	-	-	-	-
Juan Agustín Mazza	380	-	-	-	-	-	-	-	-	-	-	-	-	-	-	-	-	-	-	-	-	-	-	-
Madres de Plaza de Mayo	-	-	-	-	-	-	-	-	-	-	-	-	-	-	-	-	-	-	-	-	-	-	-	-
Maimonides	1.961	-	-	-	-	-	-	-	-	-	-	-	1.961	27	7	128	65	1.734	-	-	-	-	-	-
Marina Mercante	339	-	-	-	-	-	-	-	-	-	-	-	339	51	2	56	221	9	-	-	-	-	-	-
Mendicuta	694	-	-	-	-	-	-	-	-	-	-	-	-	-	-	-	-	-	-	-	-	-	-	-
Metropolitana	0	-	-	-	-	-	-	-	-	-	-	-	-	-	-	-	-	-	-	-	-	-	-	-
Morón	2.328	-	-	-	-	-	-	-	-	-	-	-	2.328	554	65	300	1.192	217	-	-	-	-	-	-
Museo Social Argentino	416	-	-	-	-	-	-	-	-	-	-	-	416	1	-	229	162	34	-	-	-	-	-	-
Norte Santo Tomás de Aquino	534	-	-	-	-	-	-	-	-	-	-	-	5	-	-	5	-	-	-	-	-	-	-	-
Palermo	1.370	-	-	-	-	-	-	-	-	-	-	-	1.370	743	-	170	448	-	9	-	-	-	-	-
Salasiana	0	-	-	-	-	-	-	-	-	-	-	-	-	-	-	-	-	-	-	-	-	-	-	-
Salvador <sup>(2)</sup>	2.798	-	-	-	-	-	-	-	-	-	-	-	2.782	77	24	1.465	815	401	-	16	8	-	8	8
San Andrés	210	-	-	-	-	-	-	-	-	-	-	-	210	-	-	10	200	-	-	-	-	-	-	-
San Isidro	0	-	-	-	-	-	-	-	-	-	-	-	-	-	-	-	-	-	-	-	-	-	-	-
San Pablo - T	108	-	-	-	-	-	-	-	-	-	-	-	-	-	-	-	-	-	-	-	-	-	-	-
Torcuato Di Tella	199	-	-	-	-	-	-	-	-	-	-	-	199	13	-	16	176	451	-	-	-	-	-	-
Total Institutos Universitarios	1.115	15	-	-	19	-	175	-	-	3	-	123	554	267	-	26	176	-	-	-	-	-	-	-
CEMIC	76	-	-	-	-	-	-	-	-	-	-	-	76	-	-	-	-	70	-	-	-	-	-	-
Ciencias Biomédicas de Córdoba	0	-	-	-	-	-	-	-	-	-	-	-	-	-	-	-	-	-	-	-	-	-	-	-
Ci de la Salud de la Fundación Barceló	339	-	-	-	-	-	-	-	-	-	-	-	339	-	-	-	-	327	-	-	-	-	-	-
Escuela Argentina de Negocios	131	-	-	-	-	-	-	-	-	-	-	-	131	1	-	-	130	-	-	-	-	-	-	-
Escuela de Medicina del Hospital Italiano	64	-	-	-	-	-	-	-	-	-	-	-	64	-	-	-	-	64	-	-	-	-	-	-
Escuela Universitaria de Teología	19	19	-	-	19	-	-	-	-	-	-	-	-	-	-	-	-	-	-	-	-	-	-	-
ESEADE	5	-	-	-	-	-	-	-	-	-	-	-	5	-	-	3	2	-	-	-	-	-	-	-
Gran Rosario	180	-	-	-	-	-	180	-	-	-	-	103	-	-	-	-	-	-	-	-	-	-	-	-
IBEDIT	12	-	-	-	-	-	-	-	-	-	-	-	12	-	-	12	-	-	-	-	-	-	-	-
Italiano de Rosario	73	-	-	-	-	-	-	-	-	3	-	-	-	-	-	-	-	-	-	-	-	-	-	-
ITBA	310	-	-	-	-	-	-	-	-	-	-	-	310	266	-	-	44	-	-	-	-	-	-	-
River Plate	2	-	-	-	-	-	-	-	-	-	-	-	2	-	-	-	-	-	-	-	-	-	-	-

Nota: (1) Sin información de la Universidad. Para el año 2015 se repiten datos 2014.  
(2) Sin información de la Universidad. Para los años 2014 y 2015 se repiten datos 2013.  
Fuente: Departamento de Información Universitaria - SPU.

Cuadro 2.2.17 - Egresados de títulos de pregrado y grado por Región y Rama según institución. Instituciones universitarias de gestión privada. Año 2015. (Continuación)

	Región Noroeste						Región Nuevo Cuyo						Región Sur					
	Total	Ciencias Aplicadas	Ciencias Básicas	Ciencias Humanas	Ciencias Sociales	Ciencias de la Salud	Total	Ciencias Aplicadas	Ciencias Básicas	Ciencias Humanas	Ciencias Sociales	Ciencias de la Salud	Total	Ciencias Aplicadas	Ciencias Básicas	Ciencias Humanas	Ciencias Sociales	Ciencias de la Salud
Total de las instituciones	2.209	317	3	332	1.454	103	3.029	483	10	410	1.196	930	139	31	-	52	56	-
Total Universidades Privadas	2.209	317	3	332	1.454	103	3.029	483	10	410	1.196	930	139	31	-	52	56	-
Abierta Interamericana	-	-	-	-	-	-	-	-	-	-	-	-	-	-	-	-	-	-
Aconcagua	-	-	-	-	-	-	695	42	-	147	294	212	-	-	-	-	-	-
Adventista del Plata	-	-	-	-	-	-	-	-	-	-	-	-	-	-	-	-	-	-
Argentina de la Empresa	-	-	-	-	-	-	-	-	-	-	-	-	-	-	-	-	-	-
Argentina John F. Kennedy	-	-	-	-	-	-	-	-	-	-	-	-	-	-	-	-	-	-
Atlántida Argentina	-	-	-	-	-	-	-	-	-	-	-	-	-	-	-	-	-	-
Austral	-	-	-	-	-	-	-	-	-	-	-	-	-	-	-	-	-	-
Belgrano	-	-	-	-	-	-	-	-	-	-	-	-	-	-	-	-	-	-
Bías Pascal	-	-	-	-	-	-	-	-	-	-	-	-	-	-	-	-	-	-
CAECE <sup>(1)</sup>	-	-	-	-	-	-	-	-	-	-	-	-	-	-	-	-	-	-
Católica Argentina	-	-	-	-	-	-	117	11	-	58	48	-	-	-	-	-	-	-
Católica de Córdoba	-	-	-	-	-	-	-	-	-	-	-	-	-	-	-	-	-	-
Católica de Cuyo	-	-	-	-	-	-	681	81	-	107	205	288	-	-	-	-	-	-
Católica de La Plata	-	-	-	-	-	-	-	-	-	-	-	-	-	-	-	-	-	-
Católica de Misiones	-	-	-	-	-	-	-	-	-	-	-	-	-	-	-	-	-	-
Católica de Salta	1.296	177	3	232	878	6	-	-	-	-	-	-	-	-	-	-	-	-
Católica de Santa Fe	-	-	-	-	-	-	-	-	-	-	-	-	-	-	-	-	-	-
Católica de Santiago del Estero	276	35	-	70	171	-	-	-	-	-	-	-	-	-	-	-	-	-
CEMA	-	-	-	-	-	-	-	-	-	-	-	-	-	-	-	-	-	-
Centro Educativo Latinoamericano	-	-	-	-	-	-	-	-	-	-	-	-	-	-	-	-	-	-
Champagnat	-	-	-	-	-	-	244	14	-	-	230	-	-	-	-	-	-	-
Ciencias Empresariales y Sociales	-	-	-	-	-	-	-	-	-	-	-	-	43	-	-	-	43	-
Cine	-	-	-	-	-	-	-	-	-	-	-	-	-	-	-	-	-	-
Concepción del Uruguay	-	-	-	-	-	-	-	-	-	-	-	-	-	-	-	-	-	-
Congreso	-	-	-	-	-	-	218	24	10	46	138	-	-	-	-	-	-	-
Cuenca del Plata	-	-	-	-	-	-	-	-	-	-	-	-	-	-	-	-	-	-
Empresarial Siglo 21	-	-	-	-	-	-	-	-	-	-	-	-	-	-	-	-	-	-
Este	-	-	-	-	-	-	-	-	-	-	-	-	-	-	-	-	-	-
FASTA	-	-	-	-	-	-	-	-	-	-	-	-	-	-	-	-	-	-
Favaloro	-	-	-	-	-	-	-	-	-	-	-	-	-	-	-	-	-	-
Flores	-	-	-	-	-	-	-	-	-	-	-	-	96	31	-	52	13	-
Gastón Dachary	-	-	-	-	-	-	-	-	-	-	-	-	-	-	-	-	-	-
ISALUD	-	-	-	-	-	-	-	-	-	-	-	-	-	-	-	-	-	-
Juan Agustín Maza	-	-	-	-	-	-	380	79	-	27	106	168	-	-	-	-	-	-
Madres de Plaza de Mayo	-	-	-	-	-	-	-	-	-	-	-	-	-	-	-	-	-	-
Maimónides	-	-	-	-	-	-	-	-	-	-	-	-	-	-	-	-	-	-
Marina Mercante	-	-	-	-	-	-	-	-	-	-	-	-	-	-	-	-	-	-
Mendoza	-	-	-	-	-	-	694	232	-	25	175	262	-	-	-	-	-	-
Metropolitana	-	-	-	-	-	-	-	-	-	-	-	-	-	-	-	-	-	-
Morón	-	-	-	-	-	-	-	-	-	-	-	-	-	-	-	-	-	-
Museo Social Argentino	-	-	-	-	-	-	-	-	-	-	-	-	-	-	-	-	-	-
Norte Santo Tomás de Aquino	529	90	-	30	312	97	-	-	-	-	-	-	-	-	-	-	-	-
Palermo	-	-	-	-	-	-	-	-	-	-	-	-	-	-	-	-	-	-
Salesiana	-	-	-	-	-	-	-	-	-	-	-	-	-	-	-	-	-	-
Salvador <sup>(2)</sup>	-	-	-	-	-	-	-	-	-	-	-	-	-	-	-	-	-	-
San Andrés	-	-	-	-	-	-	-	-	-	-	-	-	-	-	-	-	-	-
San Isidro	-	-	-	-	-	-	-	-	-	-	-	-	-	-	-	-	-	-
San Pablo - T	108	15	-	-	93	-	-	-	-	-	-	-	-	-	-	-	-	-
Torcuato Di Tella	-	-	-	-	-	-	-	-	-	-	-	-	-	-	-	-	-	-
Total Institutos Universitarios	-	-	-	-	-	-	-	-	-	-	-	-	-	-	-	-	-	-
CEMIC	-	-	-	-	-	-	-	-	-	-	-	-	-	-	-	-	-	-
Ciencias Biomédicas de Córdoba	-	-	-	-	-	-	-	-	-	-	-	-	-	-	-	-	-	-
Cs de la Salud de la Fundación Barceló	-	-	-	-	-	-	-	-	-	-	-	-	-	-	-	-	-	-
Escuela Argentina de Negocios	-	-	-	-	-	-	-	-	-	-	-	-	-	-	-	-	-	-
Escuela de Medicina del Hospital Italiano	-	-	-	-	-	-	-	-	-	-	-	-	-	-	-	-	-	-
Escuela Universitaria de Teología	-	-	-	-	-	-	-	-	-	-	-	-	-	-	-	-	-	-
ESEADE	-	-	-	-	-	-	-	-	-	-	-	-	-	-	-	-	-	-
Gran Rosario	-	-	-	-	-	-	-	-	-	-	-	-	-	-	-	-	-	-
ISEDET	-	-	-	-	-	-	-	-	-	-	-	-	-	-	-	-	-	-
Italiano de Rosario	-	-	-	-	-	-	-	-	-	-	-	-	-	-	-	-	-	-
ITBA	-	-	-	-	-	-	-	-	-	-	-	-	-	-	-	-	-	-
River Plate	-	-	-	-	-	-	-	-	-	-	-	-	-	-	-	-	-	-

Nota: (1) Sin información de la Universidad. Para el año 2015 se repiten datos 2014.  
(2) Sin información de la Universidad. Para los años 2014 y 2015 se repiten datos 2013.  
Fuente: Departamento de Información Universitaria - SPU.

Cuadro 2.2.18 - Estudiantes extranjeros de pregrado y grado según continente y país de procedencia. Instituciones de gestión privada. Año 2015.

Continente	País
<b>Total</b>	<b>17.465</b>
<b>África</b>	<b>105</b>
	Sin especificar 105
<b>América</b>	<b>15.606</b>
	Brasil 3.093
	Colombia 2.745
	Perú 2.080
	Bolivia 1.338
	Paraguay 956
	Ecuador 933
	Venezuela 712
	Estados Unidos 699
	Chile 646
	Uruguay 521
	México 250
	El Salvador 148
	Guatemala 84
	Haití 81
	Panamá 79
	República Dominicana 72
	Costa Rica 51
	Honduras 49
	Cuba 41
	Canadá 31
	Otros países <sup>(1)</sup> 997
<b>Asia</b>	<b>341</b>
	Sin especificar 341
<b>Europa</b>	<b>1.373</b>
	Alemania 191
	Austria 21
	Bélgica 13
	España 303
	Finlandia 11
	Francia 326
	Holanda 32
	Italia 183
	Portugal 12
	Reino Unido 26
	Rusia 58
	Suecia 25
	Suiza 58
	Ucrania 63
	Otros países <sup>(2)</sup> 51
<b>Oceanía</b>	<b>40</b>
	Sin especificar 40

## Notas:

1 Incluye: Antigua y Barbuda, Dominica, Guyana, Jamaica, Puerto Rico, Nicaragua, Trinidad y Tobago y países sin especificar.

2 Incluye: Albania, Andorra, Armenia, Bielorrusia, Bulgaria, Dinamarca, Hungría, Irlanda, Lituania, Moldova, Noruega, Polonia, Rep. Checa, Rumania, San Marino y países sin especificar.

Fuente: Departamento de Información Universitaria - SPU.

Continente	País
<b>Total</b>	<b>100,0</b>
<b>África</b>	<b>0,6</b>
	Sin especificar 0,6
<b>América</b>	<b>89,4</b>
	Brasil 17,7
	Colombia 15,7
	Perú 11,9
	Bolivia 7,7
	Paraguay 5,5
	Ecuador 5,3
	Venezuela 4,1
	Estados Unidos 4,0
	Chile 3,7
	Uruguay 3,0
	México 1,4
	El Salvador 0,8
	Guatemala 0,5
	Haití 0,5
	Panamá 0,5
	República Dominicana 0,4
	Costa Rica 0,3
	Honduras 0,3
	Cuba 0,2
	Canadá 0,2
	Otros países <sup>(1)</sup> 5,7
<b>Asia</b>	<b>2,0</b>
	Sin especificar 2,0
<b>Europa</b>	<b>7,9</b>
	Alemania 1,1
	Austria 0,1
	Bélgica 0,1
	España 1,7
	Finlandia 0,1
	Francia 1,9
	Holanda 0,2
	Italia 1,0
	Portugal 0,1
	Reino Unido 0,1
	Rusia 0,3
	Suecia 0,1
	Suiza 0,3
	Ucrania 0,4
	Otros países <sup>(2)</sup> 0,3
<b>Oceanía</b>	<b>0,2</b>
	Sin especificar 0,2

## Notas:

1 Incluye: Antigua y Barbuda, Dominica, Guyana, Jamaica, Puerto Rico, Nicaragua, Trinidad y Tobago y países sin especificar.

2 Incluye: Albania, Andorra, Armenia, Bielorrusia, Bulgaria, Dinamarca, Hungría, Irlanda, Lituania, Moldova, Noruega, Polonia, Rep. Checa, Rumania, San Marino y países sin especificar.

Fuente: Departamento de Información Universitaria - SPU.

Cuadro 2.2.19 - Estudiantes extranjeros de pregrado y grado por institución. Instituciones de gestión privada. Año 2015.

Institución	Estudiantes	Institución	Estudiantes
<b>Total de las instituciones</b>	<b>17.465</b>	<b>Total de las instituciones</b>	<b>100,0</b>
<b>Total Universidades Privadas</b>	<b>15.540</b>	<b>Total Universidades Privadas</b>	<b>89,0</b>
Abierta Interamericana	1.582	Abierta Interamericana	9,1
Aconcagua	84	Aconcagua	0,5
Adventista del Plata	1.060	Adventista del Plata	6,1
Argentina John F. Kennedy	240	Argentina John F. Kennedy	1,4
Argentina de la Empresa	2.155	Argentina de la Empresa	12,3
Atlántida Argentina	20	Atlántida Argentina	0,1
Austral	226	Austral	1,3
Belgrano	613	Belgrano	3,5
Blas Pascal	103	Blas Pascal	0,6
CAECE	38	CAECE	0,2
CEMA	20	CEMA	0,1
Católica Argentina	1.129	Católica Argentina	6,5
Católica de Cuyo	7	Católica de Cuyo	0,0
Católica de Córdoba	160	Católica de Córdoba	0,9
Católica de La Plata	85	Católica de La Plata	0,5
Católica de Salta	176	Católica de Salta	1,0
Católica de Santa Fe	22	Católica de Santa Fe	0,1
Católica de Santiago del Estero	8	Católica de Santiago del Estero	0,0
Católica de Misiones	12	Católica de Misiones	0,1
Centro Educativo Latinoamericano	13	Centro Educativo Latinoamericano	0,1
Champagnat	2	Champagnat	0,0
Ciencias Empresariales y Sociales	638	Ciencias Empresariales y Sociales	3,7
Cine	1.264	Cine	7,2
Concepción del Uruguay	28	Concepción del Uruguay	0,2
Congreso	36	Congreso	0,2
Cuenca del Plata	17	Cuenca del Plata	0,1
Empresarial Siglo 21	219	Empresarial Siglo 21	1,3
Este	14	Este	0,1
FASTA	64	FASTA	0,4
Favaloro	220	Favaloro	1,3
Flores	87	Flores	0,5
Gastón Dachary	-	Gastón Dachary	-
ISALUD	30	ISALUD	0,2
ISEDET	13	ISEDET	0,1
Juan Agustín Maza	56	Juan Agustín Maza	0,3
Maimónides	561	Maimónides	3,2
Marina Mercante	337	Marina Mercante	1,9
Mendoza	281	Mendoza	1,6
Metropolitana	85	Metropolitana	0,5
Morón	713	Morón	4,1
Museo Social Argentino	102	Museo Social Argentino	0,6
Norte Santo Tomás de Aquino	13	Norte Santo Tomás de Aquino	0,1
Notarial Argentina	0	Notarial Argentina	0,0
Palermo	2.868	Palermo	16,4
Salesiana	0	Salesiana	0,0
Salud Mental de la APdeBA	0	Salud Mental de la APdeBA	0,0
Salvador	-	Salvador	-
San Andrés	36	San Andrés	0,2
San Isidro	6	San Isidro	0,0
San Pablo	4	San Pablo	0,0
Torcuato Di Tella	93	Torcuato Di Tella	0,5
<b>Total Institutos Universitarios</b>	<b>1.925</b>	<b>Total Institutos Universitarios</b>	<b>11,0</b>
CEMIC	61	CEMIC	0,3
Ciencias Biomédicas de Córdoba	2	Ciencias Biomédicas de Córdoba	0,0
Cs de la Salud de la Fundación Barceló	1.533	Cs de la Salud de la Fundación Barceló	8,8
Escuela Argentina de Negocios	61	Escuela Argentina de Negocios	0,3
Escuela de Medicina del Hospital Italiano	74	Escuela de Medicina del Hospital Italiano	0,4
Escuela Universitaria de Teología	-	Escuela Universitaria de Teología	-
ESEADE	24	ESEADE	0,1
Gran Rosario	9	Gran Rosario	0,1
Italiano de Rosario	63	Italiano de Rosario	0,4
ITBA	62	ITBA	0,4
River Plate	36	River Plate	0,2

Fuente: Departamento de Información Universitaria - SPU.

Fuente: Departamento de Información Universitaria - SPU.

Cuadro 2.2.20 - Nuevos Inscriptos de pregrado y grado por cantidad de horas trabajadas. Instituciones de gestión privada. Año 2015.

Institución	Horas Trabajadas					Trabajan NDI Horas	NDI
	Total	De 20 a 35 horas	Menos de 20 horas	Más de 35 horas	No Trabajan		
<b>Total de las instituciones</b>	<b>115.394</b>	<b>4.324</b>	<b>5.102</b>	<b>8.475</b>	<b>18.945</b>	<b>72.572</b>	<b>5.976</b>
<b>Total Universidades Privadas</b>	<b>111.615</b>	<b>4.017</b>	<b>4.802</b>	<b>7.852</b>	<b>17.973</b>	<b>71.606</b>	<b>5.365</b>
Abierta Interamericana	5.594	178	165	1.707	2.794	433	317
Aconcagua	1.404	105	16	110	1.131	-	42
Adventista del Plata	659	19	64	10	154	412	-
Argentina John F. Kennedy	1.350	-	-	-	-	1.350	-
Argentina de la Empresa	8.906	-	-	-	-	8.906	-
Atlántida Argentina	409	-	-	-	-	409	-
Austral	1.068	-	-	-	-	1.068	-
Belgrano	4.734	359	2.894	166	387	605	323
Blas Pascal	3.253	63	46	179	2.965	-	-
CAECE	561	241	-	-	-	320	-
CEMA	150	5	2	8	134	-	1
Católica Argentina	4.398	-	-	-	-	4.398	-
Católica de Cuyo	1.521	-	-	-	-	1.521	-
Católica de Córdoba	1.840	108	81	98	1.252	275	26
Católica de La Plata	1.595	162	151	324	802	156	-
Católica de Salta	5.033	332	244	735	1	3.721	-
Católica de Santa Fe	1.128	75	41	101	911	-	-
Católica de Santiago del Estero	2.142	-	-	-	-	2.142	-
Católica de Misiones	165	1	9	4	96	55	-
Centro Educativo Latinoamericano	657	71	23	70	248	245	-
Champagnat	553	-	-	-	-	553	-
Ciencias Empresariales y Sociales	4.489	823	-	1.202	1.944	520	-
Cine	422	43	29	-	348	2	-
Concepción del Uruguay	572	14	8	10	7	533	-
Congreso	1.073	-	-	-	-	562	511
Cuenca del Plata	1.450	63	6	24	-	1.357	-
Empresarial Siglo 21	24.064	-	-	-	-	24.064	-
Este	298	57	40	32	161	8	-
FASTA	3.040	595	379	1.141	723	-	202
Favaloro	402	-	-	-	-	402	-
Flores	1.234	1	-	1	2	1.230	-
Gastón Dachary	1.429	56	10	80	1.283	-	-
ISALUD	1.811	59	59	600	26	1.023	44
Juan Agustín Maza	723	-	-	-	-	723	-
Maimónides	3.281	-	-	-	-	794	2.487
Marina Mercante	955	40	4	176	607	128	-
Mendoza	1.577	-	256	-	984	158	179
Metropolitana	327	-	-	-	-	327	-
Morón	4.672	-	-	-	-	4.672	-
Museo Social Argentino	588	112	79	179	197	21	-
Norte Santo Tomás de Aquino	1.313	-	-	-	-	1.313	-
Palermo	3.208	432	190	849	508	-	1.229
River	-	-	-	-	-	-	-
Salesiana	44	3	-	8	29	-	4
Salvador	5.987	-	-	-	-	5.987	-
San Andrés	328	-	6	38	279	5	-
San Isidro	203	-	-	-	-	203	-
San Pablo	376	-	-	-	-	376	-
Torcuato Di Tella	629	-	-	-	-	629	-
<b>Total Institutos Universitarios</b>	<b>3.779</b>	<b>307</b>	<b>300</b>	<b>623</b>	<b>972</b>	<b>966</b>	<b>611</b>
CEMIC	172	1	17	-	154	-	-
Ciencias Biomédicas de Córdoba	55	-	1	-	54	-	-
Cs de la Salud de la Fundación Barceló	1.036	175	115	135	-	-	611
ESEADE	62	1	61	-	-	-	-
Escuela Argentina de Negocios	572	62	22	419	54	15	-
Escuela Universitaria de Teología	13	-	-	-	-	13	-
Escuela de Medicina del Hospital Italiano	120	8	8	1	83	20	-
Gran Rosario	977	54	68	31	463	361	-
Isedet <sup>(1)</sup>	-	-	-	-	-	-	-
ITBA	356	-	-	-	-	356	-
Italiano de Rosario	201	5	6	33	157	-	-
River Plate	215	1	2	4	7	201	-

Nota: (1) La Institución está en proceso de cierre, razón por la cual no tiene Nuevos Inscriptos.

Fuente: Departamento de Información Universitaria - SPU.



Cuadro 2.2.21 - Estudiantes, Nuevos Inscriptos y Egresados de pregrado y grado por modalidad de estudio. Instituciones de gestión privada. Año 2015.

Institución	Estudiantes			Nuevos Inscriptos			Egresados		
	Total	Presencial	A Distancia	Total	Presencial	A Distancia	Total	Presencial	A Distancia
<b>Total de las instituciones</b>	<b>411.483</b>	<b>325.056</b>	<b>86.427</b>	<b>115394</b>	<b>82766</b>	<b>32628</b>	<b>41918</b>	<b>35406</b>	<b>6512</b>
<b>Total Universidades Privadas</b>	<b>396.051</b>	<b>310.492</b>	<b>85.559</b>	<b>111615</b>	<b>79183</b>	<b>32432</b>	<b>40799</b>	<b>34311</b>	<b>6488</b>
Abierta Interamericana	21042	20781	261	5594	5489	105	3196	3163	33
Aconcagua	6745	6745	-	1404	1404	-	695	695	-
Adventista del Plata	3311	3311	-	659	659	-	374	374	-
Argentina de la Empresa	32359	32359	-	8906	8906	-	4075	4075	-
Argentina John F. Kennedy	7538	7538	-	1350	1350	-	878	878	-
Atlántida Argentina	1391	1391	-	409	409	-	62	62	-
Austral	3777	3364	413	1068	971	97	415	367	48
Belgrano	12645	11754	891	4734	4287	447	998	998	0
Blas Pascal	8755	1815	6940	3253	410	2843	1175	390	785
CAECE	2632	2465	167	561	503	58	517	461	56
Católica Argentina	18211	18211	-	4398	4398	-	2145	2145	-
Católica de Córdoba	7666	7666	-	1840	1840	-	1101	1101	-
Católica de Cuyo	8129	8129	-	1521	1521	-	681	681	-
Católica de La Plata	8093	7992	101	1595	1532	63	682	679	3
Católica de Misiones	267	267	-	165	165	-	0	0	-
Católica de Salta	24650	12117	12533	5033	2568	2465	1296	741	555
Católica de Santa Fe	5783	5727	56	1128	1096	32	521	520	1
Católica de Santiago del Estero	7787	7748	39	2142	2134	8	406	406	0
CEMA	587	587	-	150	150	-	125	125	-
Centro Educativo Latinoamericano	3808	3808	-	657	657	-	562	562	-
Champagnat	2885	2885	-	553	553	-	244	244	-
Ciencias Empresariales y Sociales	13833	13375	458	4489	4117	372	1229	1207	22
Cine	1290	1290	-	422	422	-	122	122	-
Concepción del Uruguay	2913	2913	-	572	572	-	264	264	-
Congreso	3191	3191	-	1073	1073	-	218	218	-
Cuenca del Plata	6799	6389	410	1450	1287	163	527	527	0
Empresarial Siglo 21	61121	8008	53113	24064	2199	21865	4483	774	3709
Este	848	848	-	298	298	-	164	164	-
FASTA	9202	3701	5501	3040	747	2293	784	408	376
Favaloro	1415	1415	-	402	402	-	237	237	-
Flores	4680	3572	1108	1234	879	355	389	239	150
Gastón Dachary	3304	3304	-	1429	1429	-	173	173	-
ISALUD	4847	4847	-	1811	1811	-	724	724	-
Juan Agustín Maza	3965	3965	-	723	723	-	380	380	-
Maimónides	11269	7895	3374	3281	2151	1130	1961	1291	670
Marina Mercante	3826	3826	-	955	955	-	339	339	-
Mendoza	8574	8574	-	1577	1577	-	694	694	-
Metropolitana	860	860	-	327	327	-	0	0	-
Morón	16225	16031	194	4672	4536	136	2328	2248	80
Museo Social Argentino	2738	2738	-	588	588	-	416	416	-
Norte Santo Tomás de Aquino	5793	5793	-	1313	1313	-	534	534	-
Palermo	11644	11644	-	3208	3208	-	1370	1370	-
Salesiana	44	44	-	44	44	-	-	-	-
Salvador <sup>(2)</sup>	25443	25443	-	5987	5987	-	2798	2798	-
San Andrés	1048	1048	-	328	328	-	210	210	-
San Isidro	431	431	-	203	203	-	0	0	-
San Pablo - T	988	988	-	376	376	-	108	108	-
Torcuato Di Tella	1699	1699	-	629	629	-	199	199	-
<b>Total Institutos Universitarios</b>	<b>15432</b>	<b>14564</b>	<b>868</b>	<b>3779</b>	<b>3583</b>	<b>196</b>	<b>1119</b>	<b>1095</b>	<b>24</b>
CEMIC	537	537	-	172	172	-	70	70	-
Ciencias Biomédicas de Córdoba	107	107	-	55	55	-	0	0	-
Cs de la Salud de la Fundación Barceló	6106	5238	868	1036	840	196	330	306	24
Escuela Argentina de Negocios	1307	1307	-	572	572	-	131	131	-
Escuela de Medicina del Hospital Italiano	432	432	-	120	120	-	64	64	-
Escuela Universitaria de Teología	85	85	-	13	13	-	19	19	-
ESEADE	137	137	-	62	62	-	5	5	-
Gran Rosario	3668	3668	-	977	977	-	103	103	-
ISEDET	36	36	-	0	0	-	12	12	-
Italiano de Rosario	733	733	-	201	201	-	73	73	-
ITBA	1999	1999	-	356	356	-	310	310	-
River Plate	285	285	-	215	215	-	2	2	-

Fuente: Departamento de Información Universitaria - SPU.

**2015 ANUARIO**

**ESTADÍSTICAS UNIVERSITARIAS  
ARGENTINAS**

# **CAPÍTULO 3**

## **Población Estudiantil de Posgrado**



Departamento de Información  
UNIVERSITARIA

Secretaría de  
Políticas Universitarias



Ministerio de Educación  
Presidencia de la Nación

**ANUARIO  
2015**

**ESTADÍSTICAS  
UNIVERSITARIAS  
ARGENTINAS**

# **Capítulo 3**

## **Población Estudiantil de Posgrado**



**Ministerio de Educación  
Presidencia de la Nación**

**IIIDIU**

Departamento de Información  
**UNIVERSITARIA**

**Secretaría de  
Políticas Universitarias**

**ANUARIO  
2015**

**ESTADÍSTICAS  
UNIVERSITARIAS  
ARGENTINAS**

## **SECCIÓN 3.1**

### **Estudiantes de Posgrado**



Ministerio de Educación  
Presidencia de la Nación



Departamento de Información  
UNIVERSITARIA

Secretaría de  
Políticas Universitarias

Cuadro 3.1.1a. Estudiantes de títulos de posgrado. Instituciones de gestión estatal. Años 2012 a 2015

Instituciones	Estudiantes			
	2012	2013	2014	2015
<b>Total Instituciones Estatales</b>	<b>102.800</b>	<b>108.886</b>	<b>110.417</b>	<b>126.121</b>
<b>Total Universidades Estatales</b>	<b>101.129</b>	<b>107.492</b>	<b>108.984</b>	<b>125.939</b>
Artes <sup>(2)</sup>	-	-	-	345
Arturo Jauretche	-	-	-	-
Avellaneda	-	3	3	90
Buenos Aires	19.914	24.265	24.708	26.502
Catamarca	711	660	394	455
Centro de la PBA	668	651	736	876
Chaco Austral	18	16	39	41
Chilecito	-	-	-	-
Comahue	2.444	2.164	2.107	1.977
Córdoba	9.435	10.364	9.798	13.312
Cuyo	4.055	4.378	4.544	4.808
Defensa <sup>(5)</sup>	-	-	-	822
Entre Ríos	975	2.058	2.050	1.853
Formosa	253	293	460	222
Gral. Sarmiento	559	658	671	835
José C. Paz	-	-	-	-
Jujuy	408	235	457	177
La Matanza	2.196	1.577	1.300	4.495
La Pampa	214	223	254	122
La Plata	10.240	11.573	11.082	12.068
La Rioja <sup>(1)</sup>	379	389	337	290
Lanús	2.759	3.099	3.404	3.808
Litoral	3.660	2.572	2.663	2.876
Lomas de Zamora	1.125	1.140	1.098	1.309
Luján	359	422	329	332
Mar del Plata	1.799	1.976	2.163	2.174
Misiones	550	557	660	1.174
Moreno	-	-	-	-
Nordeste	2.903	2.231	2.785	2.310
Noroeste de la PBA	-	-	-	-
Oeste	-	-	-	-
Patagonia Austral	328	94	119	179
Patagonia S. J. Bosco	626	645	639	758
Quilmes	2.452	3.090	2.841	3.538
Río Cuarto	1.315	1.361	1.471	1.528
Río Negro	200	81	209	291
Rosario	14.394	13.277	13.558	17.380
Salta	1.296	1.565	1.610	2.186
San Juan	498	687	779	1.000
San Luis	1.288	1.344	1.519	1.609
San Martín	2.555	2.563	2.571	2.465
Santiago del Estero	534	570	684	729
Sur	776	781	868	2.021
Tecnológica Nacional	3.737	3.174	2.932	2.877
Tierra del Fuego	-	-	-	54
Tres de Febrero	1.749	2.323	3.318	2.245
Tucumán	3.757	4.433	3.824	3.806
Villa María	-	-	-	-
Villa Mercedes	-	-	-	-
<b>Total Institutos Universitarios</b>	<b>1.671</b>	<b>1.394</b>	<b>1.409</b>	<b>158</b>
Aeronáutico <sup>(5)</sup>	72	92	188	-
Gendarmería	-	-	-	-
Instituto Univ. del Ejército <sup>(5)</sup>	315	332	563	-
IUNA <sup>(3)</sup>	1.028	789	409	-
Naval <sup>(5)</sup>	74	62	111	-
Policia Federal Argentina	182	119	138	158
Seguridad Marítima	-	-	-	-
<b>Total Universidades Provinciales</b>	<b>-</b>	<b>-</b>	<b>24</b>	<b>24</b>
Autónoma de Entre Ríos	-	-	24	24
Pedagógica	-	-	-	-
Sudoeste	-	-	-	-

Notas: (1) La variación en la cantidad de estudiantes obedece a cambios metodológicos que incorporó la Institución, con el objetivo de adecuar los datos y la captación de los mismos.

(2) (3) La Universidad Nacional de las Artes (UNA), fue fundada en el año 2014 sobre la estructura del Instituto Universitario Nacional del Arte (IUNA). Por tanto hasta el mencionado año se reporta como Instituto Universitario.

(5) La Universidad de la Defensa fue fundada en el año 2014 sobre la estructura de los Institutos Aeronáutico, Naval y del Ejército. Por tanto hasta el mencionado año se reporta la información en cada uno de los Institutos correspondientes.

Fuente: Departamento de Información Universitaria - SPU

Cuadro 3.1.1.b. Nuevos inscriptos de títulos de posgrado. Instituciones de gestión estatal. Años 2012 a 2015.

Instituciones	Nuevos inscriptos			
	2012	2013	2014	2015
<b>Total Instituciones Estatales</b>	<b>25.303</b>	<b>25.606</b>	<b>25.978</b>	<b>25.716</b>
<b>Total Universidades Estatales</b>	<b>24.645</b>	<b>25.099</b>	<b>25.344</b>	<b>25.669</b>
Artes <sup>(2)</sup>	-	-	-	168
Arturo Jauretche	-	-	-	-
Avellaneda	-	3	1	87
Buenos Aires	6.500	6.719	7.535	7.372
Catamarca	9	10	49	15
Centro de la PBA	225	253	184	176
Chaco Austral	2	2	18	2
Chilecito	-	-	-	-
Comahue	583	353	310	324
Córdoba	2.264	2.529	3.001	2.449
Cuyo	944	971	745	1.061
Defensa <sup>(5)</sup>	-	-	-	435
Entre Ríos	143	1.047	305	242
Formosa	113	111	-	100
Gral. Sarmiento	197	281	182	240
José C. Paz	-	-	-	-
Jujuy	191	58	112	56
La Matanza	295	171	291	226
La Pampa	71	50	81	21
La Plata	1.922	2.137	2.101	2.176
La Rioja <sup>(1)</sup>	64	64	-	80
Lanús	361	452	468	329
Litoral	812	637	679	730
Lomas de Zamora	442	337	295	162
Luján	122	122	126	80
Mar del Plata	449	397	296	190
Misiones	229	130	167	506
Moreno	-	-	-	-
Nordeste	693	459	989	445
Noroeste de la PBA	-	-	-	-
Oeste	-	-	-	-
Patagonia Austral	104	45	43	125
Patagonia S. J. Bosco	235	48	39	145
Quilmes	656	746	687	682
Río Cuarto	334	148	192	151
Río Negro	101	2	26	72
Rosario	1.708	1.735	1.847	2.189
Salta	120	213	72	273
San Juan	128	235	195	227
San Luis	247	312	289	174
San Martín	971	778	952	780
Santiago del Estero	115	28	86	62
Sur	268	190	214	129
Tecnológica Nacional	1.241	928	987	968
Tierra del Fuego	-	-	-	50
Tres de Febrero	698	768	976	1.164
Tucumán	1.088	1.630	804	806
Villa María	-	-	-	-
Villa Mercedes	-	-	-	-
<b>Total Institutos Universitarios</b>	<b>658</b>	<b>507</b>	<b>610</b>	<b>47</b>
Aeronáutico <sup>(5)</sup>	26	52	74	-
Gendarmería	-	-	-	-
Instituto Univ. del Ejército <sup>(5)</sup>	166	194	197	-
IUNA <sup>(3)</sup>	361	149	177	-
Naval <sup>(5)</sup>	74	62	103	-
Policia Federal Argentina	31	50	59	47
Seguridad Marítima	-	-	-	-
<b>Total Universidades Provinciales</b>	<b>-</b>	<b>-</b>	<b>24</b>	<b>-</b>
Autónoma de Entre Ríos	-	-	24	-
Pedagógica	-	-	-	-
Sudoeste	-	-	-	-

Notas: (1) La variación en la cantidad de estudiantes obedece a cambios metodológicos que incorporó la Institución, con el objetivo de adecuar los datos y la captación de los mismos.

(2) (3) La Universidad Nacional de las Artes (UNA), fue fundada en el año 2014 sobre la estructura del Instituto Universitario Nacional del Arte (IUNA). Por tanto hasta el mencionado año se reporta como Instituto Universitario.

(5) La Universidad de la Defensa fue fundada en el año 2014 sobre la estructura de los Institutos Aeronáutico, Naval y del Ejército. Por tanto hasta el mencionado año se reporta la información en cada uno de los Institutos correspondientes.

Fuente: Departamento de Información Universitaria - SPU

Cuadro 3.1.1.c. Egresados de títulos de posgrado. Instituciones de gestión estatal. Años 2012 a 2015.

Instituciones	Egresados			
	2012	2013	2014	2015
<b>Total Instituciones Estatales</b>	<b>7.962</b>	<b>9.005</b>	<b>8.660</b>	<b>9.635</b>
<b>Total Universidades Estatales</b>	<b>7.739</b>	<b>8.846</b>	<b>8.371</b>	<b>9.603</b>
Artes <sup>(2)</sup>	-	-	-	59
Arturo Jauretche	-	-	-	-
Avellaneda	-	-	2	2
Buenos Aires	2.062	3.045	2.790	3.217
Catamarca	20	18	10	9
Centro de la PBA	62	38	47	52
Chaco Austral	1	3	4	3
Chilecito	-	-	-	-
Comahue	142	202	88	162
Córdoba	910	1.043	1.031	1.195
Cuyo	425	317	344	351
Defensa <sup>(5)</sup>	-	-	-	179
Entre Ríos	32	54	75	78
Formosa	18	76	96	33
Gral. Sarmiento	25	25	28	36
José C. Paz	-	-	-	-
Jujuy	13	14	22	17
La Matanza	38	44	14	160
La Pampa	26	40	20	28
La Plata	395	401	390	506
La Rioja <sup>(1)</sup>	8	12	1	15
Lanús	131	124	104	177
Litoral	439	333	319	314
Lomas de Zamora	21	16	67	84
Luján	17	14	19	26
Mar del Plata	259	209	165	33
Misiones	49	55	64	88
Moreno	-	-	-	-
Nordeste	773	531	85	227
Noroeste de la PBA	-	-	-	-
Oeste	-	-	-	-
Patagonia Austral	4	8	10	2
Patagonia S. J. Bosco	7	7	12	11
Quilmes	65	85	111	119
Río Cuarto	75	63	69	68
Río Negro	1	6	4	2
Rosario	395	515	820	597
Salta	96	44	93	70
San Juan	19	77	30	53
San Luis	69	50	77	74
San Martín	191	227	263	286
Santiago del Estero	15	24	30	45
Sur	62	72	73	115
Tecnológica Nacional	428	476	489	384
Tierra del Fuego	-	-	-	-
Tres de Febrero	175	142	66	231
Tucumán	271	436	439	495
Villa María	-	-	-	-
Villa Mercedes	-	-	-	-
<b>Total Institutos Universitarios</b>	<b>223</b>	<b>159</b>	<b>289</b>	<b>32</b>
Aeronáutico <sup>(5)</sup>	5	10	24	-
Gendarmería	-	-	-	-
Instituto Univ. del Ejército <sup>(5)</sup>	57	49	78	-
IUNA <sup>(3)</sup>	66	26	81	-
Naval <sup>(5)</sup>	72	62	102	-
Policia Federal Argentina	23	12	4	32
Seguridad Marítima	-	-	-	-
<b>Total Universidades Provinciales</b>	<b>-</b>	<b>-</b>	<b>-</b>	<b>-</b>
Autónoma de Entre Ríos	-	-	-	-
Pedagógica	-	-	-	-
Sudoeste	-	-	-	-

**Notas:** (1) La variación en la cantidad de estudiantes obedece a cambios metodológicos que incorporó la Institución, con el objetivo de adecuar los datos y la captación de los mismos.

(2) (3) La Universidad Nacional de las Artes (UNA), fue fundada en el año 2014 sobre la estructura del Instituto Universitario Nacional del Arte (IUNA). Por tanto hasta el mencionado año se reporta como Instituto Universitario.

(5) La Universidad de la Defensa fue fundada en el año 2014 sobre la estructura de los Institutos Aeronáutico, Naval y del Ejército. Por tanto hasta el mencionado año se reporta la información en cada uno de los Institutos correspondientes.

**Fuente:** Departamento de Información Universitaria - SPU

**Cuadro 3.1.2 Estudiantes de títulos de posgrados por tipo de título. Instituciones de gestión estatal. Año 2015**

Instituciones	Tipo de Título			
	Total	Doctorado	Maestría	Especialidad
<b>Total Instituciones Estatales</b>	<b>126.121</b>	<b>22.388</b>	<b>46.489</b>	<b>57.244</b>
<b>Total Universidades Estatales</b>	<b>125.939</b>	<b>22.388</b>	<b>46.425</b>	<b>57.126</b>
Artes <sup>(2)</sup>	345	-	122	223
Arturo Jauretche	-	-	-	-
Avellaneda	90	-	78	12
Buenos Aires	26.502	5.396	6.949	14.157
Catamarca	455	168	46	241
Centro de la PBA	876	337	372	167
Chaco Austral	41	23	18	-
Chilecito	-	-	-	-
Comahue	1.977	192	595	1.190
Cuyo	4.808	949	2.222	1.637
Defensa	822	-	281	541
Córdoba	13.312	2.743	6.259	4.310
Entre Ríos	1.853	310	477	1.066
Formosa	222	-	4	218
Gral. Sarmiento	835	185	445	205
José C. Paz	-	-	-	-
Jujuy	177	9	-	168
La Matanza	4.495	425	2.007	2.063
La Pampa	122	-	84	38
La Plata	12.068	3.174	4.563	4.331
La Rioja <sup>(1)</sup>	290	19	128	143
Lanús	3.808	333	1.983	1.492
Litoral	2.876	449	876	1.551
Lomas de Zamora	1.309	452	590	267
Luján	332	3	176	153
Mar del Plata	2.174	356	390	1.428
Misiones	1.174	63	520	591
Moreno	-	-	-	-
Nordeste	2.310	380	573	1.357
Noroeste de la PBA	-	-	-	-
Oeste	-	-	-	-
Patagonia Austral	179	-	179	-
Patagonia S. J. Bosco	758	31	373	354
Quilmes	3.538	352	1.878	1.308
Río Cuarto	1.528	290	656	582
Río Negro	291	-	148	143
Rosario	17.380	2.376	5.014	9.990
Salta	2.186	115	722	1.349
San Juan	1.000	352	462	186
San Luis	1.609	339	810	460
San Martín	2.465	353	1.406	706
Santiago del Estero	729	103	181	445
Sur	2.021	1.076	434	511
Tecnológica Nacional	2.877	77	961	1.839
Tierra del Fuego	54	-	-	54
Tres de Febrero	2.245	183	1.508	554
Tucumán	3.806	775	1.935	1.096
Villa María	-	-	-	-
Villa Mercedes	-	-	-	-
<b>Total Institutos Universitarios</b>	<b>158</b>	<b>-</b>	<b>40</b>	<b>118</b>
Aeronáutico	-	-	-	-
Gendarmería	-	-	-	-
Instituto Univ. del Ejército	-	-	-	-
IUNA	-	-	-	-
Naval	-	-	-	-
Policía Federal Argentina	158	-	40	118
Seguridad Marítima	-	-	-	-
<b>Total Universidad Provincial</b>	<b>24</b>	<b>-</b>	<b>24</b>	<b>-</b>
Autónoma de Entre Ríos	24	-	24	-
Pedagógica	-	-	-	-
Sudoeste	-	-	-	-

**Notas:** (1) La variación en la cantidad de estudiantes obedece a cambios metodológicos que incorporó la Institución, con el objetivo de adecuar los datos y la captación de los mismos.

(2) La Universidad Nacional de las Artes (UNA), fue fundada en el año 2014 sobre la estructura del Instituto Universitario Nacional del Arte (IUNA). Por tanto hasta el mencionado año se reporta como Instituto Universitario.

**Fuente:** Departamento de Información Universitaria - SPU



**Cuadro 3.1.3 Nuevos inscriptos de títulos de posgrados por tipo de título. Instituciones de gestión estatal. Año 2015**

Instituciones	Tipo de Título			
	Total	Doctorado	Maestría	Especialidad
<b>Total Instituciones Estatales</b>	<b>25.716</b>	<b>3.560</b>	<b>8.990</b>	<b>13.166</b>
<b>Total Universidades Estatales</b>	<b>25.669</b>	<b>3.560</b>	<b>8.990</b>	<b>13.119</b>
Artes <sup>(2)</sup>	168	-	59	109
Arturo Jauretche	-	-	-	-
Avellaneda	87	-	78	9
Buenos Aires	7.372	765	1.894	4.713
Catamarca	15	12	2	1
Centro de la PBA	176	65	109	2
Chaco Austral	2	2	-	-
Chilecito	-	-	-	-
Comahue	324	22	68	234
Cuyo	1.061	230	487	344
Defensa	435	-	137	298
Córdoba	2.449	425	655	1.369
Entre Ríos	242	32	106	104
Formosa	100	-	-	100
Gral. Sarmiento	240	59	138	43
José C. Paz	-	-	-	-
Jujuy	56	-	-	56
La Matanza	226	95	39	92
La Pampa	21	-	14	7
La Plata	2.176	409	782	985
La Rioja <sup>(1)</sup>	80	2	-	78
Lanús	329	53	144	132
Litoral	730	95	139	496
Lomas de Zamora	162	7	73	82
Luján	80	-	55	25
Mar del Plata	190	20	54	116
Misiones	506	17	173	316
Moreno	-	-	-	-
Nordeste	445	33	66	346
Noroeste de la PBA	-	-	-	-
Oeste	-	-	-	-
Patagonia Austral	125	-	125	-
Patagonia S. J. Bosco	145	8	92	45
Quilmes	682	67	361	254
Río Cuarto	151	33	11	107
Río Negro	72	-	72	-
Rosario	2.189	437	844	908
Salta	273	35	2	236
San Juan	227	80	121	26
San Luis	174	61	78	35
San Martín	780	111	414	255
Santiago del Estero	62	31	5	26
Sur	129	93	22	14
Tecnológica Nacional	968	23	375	570
Tierra del Fuego	50	-	-	50
Tres de Febrero	1.164	92	741	331
Tucumán	806	146	455	205
Villa María	-	-	-	-
Villa Mercedes	-	-	-	-
<b>Total Institutos Universitarios</b>	<b>47</b>	<b>-</b>	<b>-</b>	<b>47</b>
Aeronáutico	-	-	-	-
Gendarmería	-	-	-	-
Instituto Univ. del Ejército	-	-	-	-
IUNA	-	-	-	-
Naval	-	-	-	-
Policía Federal Argentina	47	-	-	47
Seguridad Marítima	-	-	-	-
<b>Total Universidad Provincial</b>	<b>-</b>	<b>-</b>	<b>-</b>	<b>-</b>
Autónoma de Entre Ríos	-	-	-	-
Pedagógica	-	-	-	-
Sudoeste	-	-	-	-

**Notas:** (1) La variación en la cantidad de estudiantes obedece a cambios metodológicos que incorporó la Institución, con el objetivo de adecuar los datos y la captación de los mismos.

(2) La Universidad Nacional de las Artes (UNA), fue fundada en el año 2014 sobre la estructura del Instituto Universitario Nacional del Arte (IUNA). Por tanto hasta el mencionado año se reporta como Instituto Universitario.

**Fuente:** Departamento de Información Universitaria - SPU

**Cuadro 3.1.4 Egresados de títulos de posgrados por tipo de título. Instituciones de gestión estatal. Año 2015.**

Instituciones	Tipo de Título			
	Total	Doctorado	Maestría	Especialidad
<b>Total Instituciones Estatales</b>	<b>9.635</b>	<b>2.088</b>	<b>1.901</b>	<b>5.646</b>
<b>Total Universidades Estatales</b>	<b>9.603</b>	<b>2.088</b>	<b>1.888</b>	<b>5.627</b>
Artes <sup>(2)</sup>	59	-	4	55
Arturo Jauretche	-	-	-	-
Avellaneda	2	-	-	2
Buenos Aires	3.217	745	369	2.103
Catamarca	9	3	2	4
Centro de la PBA	52	23	25	4
Chaco Austral	3	3	-	-
Chilecito	-	-	-	-
Comahue	162	22	16	124
Cuyo	351	58	93	200
Defensa	179	-	40	139
Córdoba	1.195	302	289	604
Entre Ríos	78	15	33	30
Formosa	33	-	-	33
Gral. Sarmiento	36	14	10	12
José C. Paz	-	-	-	-
Jujuy	17	-	-	17
La Matanza	160	59	44	57
La Pampa	28	-	20	8
La Plata	506	249	144	113
La Rioja <sup>(1)</sup>	15	-	15	-
Lanús	177	8	29	140
Litoral	314	43	36	235
Lomas de Zamora	84	-	12	72
Luján	26	3	7	16
Mar del Plata	33	9	8	16
Misiones	88	16	35	37
Moreno	-	-	-	-
Nordeste	227	25	23	179
Noroeste de la PBA	-	-	-	-
Oeste	-	-	-	-
Patagonia Austral	2	-	2	-
Patagonia S. J. Bosco	11	4	2	5
Quilmes	119	29	37	53
Río Cuarto	68	35	14	19
Río Negro	2	-	-	2
Rosario	597	146	86	365
Salta	70	21	2	47
San Juan	53	13	8	32
San Luis	74	40	22	12
San Martín	286	31	130	125
Santiago del Estero	45	9	14	22
Sur	115	61	18	36
Tecnológica Nacional	384	16	110	258
Tierra del Fuego	0	-	-	-
Tres de Febrero	231	12	93	126
Tucumán	495	74	96	325
Villa María	-	-	-	-
Villa Mercedes	-	-	-	-
<b>Total Institutos Universitarios</b>	<b>32</b>	<b>-</b>	<b>13</b>	<b>19</b>
Aeronáutico	-	-	-	-
Gendarmería	-	-	-	-
Instituto Univ. del Ejército	-	-	-	-
IUNA	-	-	-	-
Naval	-	-	-	-
Policía Federal Argentina	32	-	13	19
Seguridad Marítima	-	-	-	-
<b>Total Universidad Provincial</b>	<b>-</b>	<b>-</b>	<b>-</b>	<b>-</b>
Autónoma de Entre Ríos	-	-	-	-
Pedagógica	-	-	-	-
Sudoeste	-	-	-	-

**Notas:** (1) La variación en la cantidad de estudiantes obedece a cambios metodológicos que incorporó la Institución, con el objetivo de adecuar los datos y la captación de los mismos.

(2) La Universidad Nacional de las Artes (UNA), fue fundada en el año 2014 sobre la estructura del Instituto Universitario Nacional del Arte (IUNA). Por tanto hasta el mencionado año se reporta como Instituto Universitario.

**Fuente:** Departamento de Información Universitaria - SPU

**Cuadro 3.1.5 Estudiantes, nuevos inscriptos y egresados de títulos de posgrado por tipo de título y tipo de institución del sector de gestión estatal. Año 2015.**

Tipo de Título	Estudiantes	Nuevos Inscriptos	Egresados
<b>Total Instituciones Estatales</b>	<b>126.121</b>	<b>25.716</b>	<b>9.635</b>
<b>Doctorado</b>	<b>22.388</b>	<b>3.560</b>	<b>2.088</b>
Universidad	22.388	3.560	2.088
Instituto Universitario	-	-	-
<b>Maestría</b>	<b>46.489</b>	<b>8.990</b>	<b>1.901</b>
Universidad	46.449	8.990	1.888
Instituto Universitario	40	-	13
<b>Especialidad</b>	<b>57.244</b>	<b>13.166</b>	<b>5.646</b>
Universidad	57.126	13.119	5.627
Instituto Universitario	118	47	19

Fuente: Departamento de Información Universitaria - SPU

**Gráfico 3.1.1. Estudiantes, nuevos inscriptos y egresados de títulos de posgrado por tipo de título del sector de gestión estatal. Año 2015.**

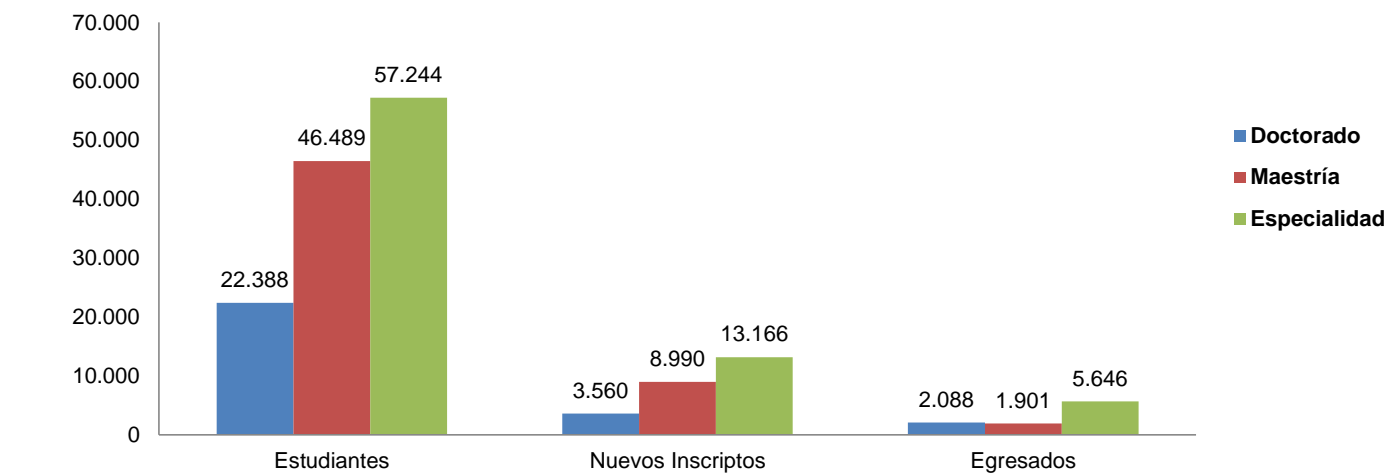

Fuente: Departamento de Información Universitaria - SPU

Cuadro 3.1.6 - Estudiantes, nuevos inscriptos y egresados de títulos de posgrado según rama, disciplina de estudio y tipo de título del sector de gestión estatal. Año 2015.

Rama y disciplina	Estudiantes				Nuevos Inscriptos				Egresados			
	Total	Doctorado	Maestría	Especialidad	Total	Doctorado	Maestría	Especialidad	Total	Doctorado	Maestría	Especialidad
<b>Total Instituciones</b>	<b>126.121</b>	<b>22.388</b>	<b>46.489</b>	<b>57.244</b>	<b>25.716</b>	<b>3.560</b>	<b>8.990</b>	<b>13.166</b>	<b>9.635</b>	<b>2.088</b>	<b>1.901</b>	<b>5.646</b>
<b>Ciencias Aplicadas</b>	<b>19.923</b>	<b>4.337</b>	<b>6.498</b>	<b>9.088</b>	<b>4.615</b>	<b>862</b>	<b>1.318</b>	<b>2.435</b>	<b>1.708</b>	<b>407</b>	<b>354</b>	<b>946</b>
Arquitectura y Diseño	2.431	389	1.131	911	793	121	281	391	116	6	16	94
Astronomía	128	128	-	-	35	35	-	-	10	10	-	-
Bioquímica y Farmacia	1.783	616	2	1.165	259	101	-	158	194	101	-	93
Ciencias Agropecuarias	2.244	617	1.009	618	482	144	98	240	172	59	69	44
Ciencias del Suelo	529	310	142	77	105	66	17	22	75	45	24	6
Estadística	274	21	148	105	107	4	52	51	29	1	7	21
Industrias	2.812	122	515	2.175	609	15	130	464	354	14	51	289
Informática	2.988	400	1.473	1.115	544	71	183	290	125	28	56	41
Ingeniería	6.297	1.701	1.988	2.608	1.482	297	521	664	575	138	124	313
Meteorología	58	33	14	11	17	8	9	-	5	5	-	-
Otras Ciencias Aplicadas	379	-	76	303	182	-	27	155	52	-	7	45
<b>Ciencias Básicas</b>	<b>7.316</b>	<b>5.001</b>	<b>1.587</b>	<b>728</b>	<b>1.182</b>	<b>848</b>	<b>260</b>	<b>74</b>	<b>974</b>	<b>745</b>	<b>108</b>	<b>121</b>
Biología	4.557	2.989	950	618	722	506	158	58	607	432	61	114
Física	930	547	300	83	192	95	81	16	124	83	34	7
Matemática	533	298	235	-	69	53	16	-	42	34	8	-
Química	1.296	1.167	102	27	199	194	5	-	201	196	5	-
<b>Ciencias de la Salud</b>	<b>22.882</b>	<b>1.770</b>	<b>5.993</b>	<b>15.119</b>	<b>4.588</b>	<b>242</b>	<b>838</b>	<b>3.508</b>	<b>2.402</b>	<b>137</b>	<b>224</b>	<b>2.041</b>
Medicina	14.982	786	2.643	11.553	3.382	87	489	2.806	1.752	61	166	1.525
Odontología	2.766	311	359	2.096	458	69	35	354	282	22	1	259
Paramédicas y Auxiliares de la Medicina	905	76	359	470	160	-	51	109	55	2	3	50
Salud Pública	2.969	278	2.388	303	336	36	246	54	81	13	44	24
Sanidad	44	-	-	44	-	-	-	-	-	-	-	-
Veterinaria	1.216	319	244	653	252	50	17	185	232	39	10	183
<b>Ciencias Humanas</b>	<b>26.765</b>	<b>4.345</b>	<b>11.239</b>	<b>11.181</b>	<b>5.299</b>	<b>532</b>	<b>2.229</b>	<b>2.538</b>	<b>1.616</b>	<b>358</b>	<b>370</b>	<b>888</b>
Arqueología	195	195	-	-	27	27	-	-	15	15	-	-
Artes	2.054	407	957	690	592	46	310	236	101	15	27	59
Educación	11.507	932	4.343	6.232	2.525	126	728	1.671	817	71	171	575
Filosofía	2.425	734	1.386	305	376	119	234	23	126	69	24	33
Historia	1.485	630	510	345	351	78	195	78	111	63	25	23
Letras e Idiomas	2.995	812	1.729	454	439	72	347	20	172	87	76	9
Psicología	6.094	635	2.304	3.155	989	64	415	510	274	38	47	189
Teología	10	-	10	-	-	-	-	-	-	-	-	-
<b>Ciencias Sociales</b>	<b>49.131</b>	<b>6.911</b>	<b>21.172</b>	<b>21.048</b>	<b>10.003</b>	<b>1.063</b>	<b>4.345</b>	<b>4.595</b>	<b>2.933</b>	<b>441</b>	<b>845</b>	<b>1.647</b>
Ciencias Políticas, Relaciones Internacionales y Diplomacia	4.300	257	2.607	1.436	854	35	622	197	258	25	137	96
Ciencias de la Información y de la Comunicación	2.665	669	1.116	880	668	62	206	400	92	14	35	43
Demografía y Geografía	970	298	412	260	189	60	87	42	48	12	20	16
Derecho	15.425	1.652	4.345	9.428	2.861	212	731	1.918	817	38	118	661
Economía y Administración	16.247	1.233	8.482	6.532	3.907	299	1.910	1.698	1.100	104	354	642
Otras Ciencias Sociales	581	-	182	399	108	-	10	98	23	-	17	6
Relaciones Institucionales y Humanas	508	-	297	211	196	-	95	101	58	-	33	25
Sociología, Antropología y Servicio Social	8.435	2.802	3.731	1.902	1.220	395	684	141	537	248	131	158
<b>Sin Rama<sup>(1)</sup></b>	<b>104</b>	<b>24</b>	<b>-</b>	<b>80</b>	<b>29</b>	<b>13</b>	<b>-</b>	<b>16</b>	<b>3</b>	<b>-</b>	<b>-</b>	<b>3</b>
<b>Sin Disciplina</b>	<b>104</b>	<b>24</b>	<b>-</b>	<b>80</b>	<b>29</b>	<b>13</b>	<b>-</b>	<b>16</b>	<b>3</b>	<b>-</b>	<b>-</b>	<b>3</b>

**Nota:** (1) Ofertas académicas que por sus características pueden ser identificadas en distintas ramas de estudio.

**Fuente:** Departamento de Información Universitaria - SPU

**Gráfico 3.1.2. Estudiantes de títulos de posgrado según rama y tipo de título del sector de gestión público. Año 2015.**

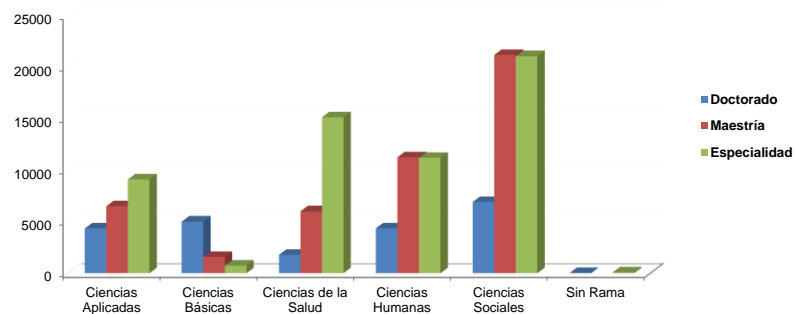

Fuente: Departamento de Información Universitaria - SPU

**Gráfico 3.1.3. Nuevos Inscriptos de títulos de posgrado según rama y tipo de título del sector de gestión público. Año 2015.**

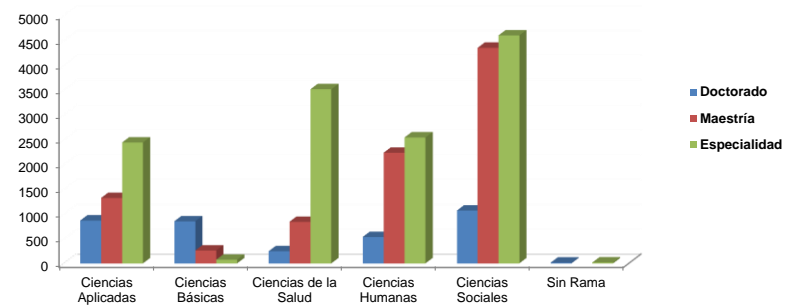

Fuente: Departamento de Información Universitaria - SPU

**Gráfico 3.1.4. Egresados de títulos de posgrado según rama y tipo de título del sector de gestión público. Año 2015.**

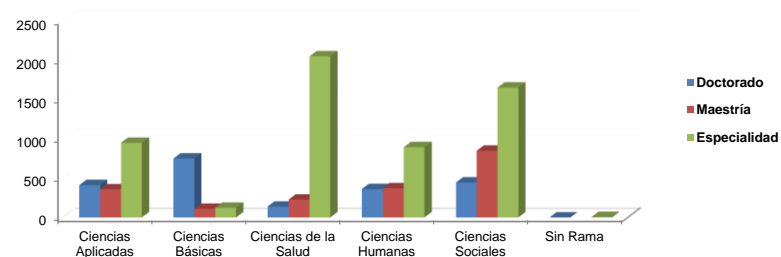

Fuente: Departamento de Información Universitaria - SPU

**Cuadro 3.1.7 - Estudiantes de títulos de posgrado por tipo de título según Región CPRES y rama de estudio del sector de gestión estatal. Año 2015.**

Región CPRES / Rama de estudio	Total	Doctorado	Maestría	Especialidad
<b>Total</b>	<b>126.121</b>	<b>22.388</b>	<b>46.489</b>	<b>57.244</b>
<b>Región Bonaerense</b>	<b>17.222</b>	<b>4.890</b>	<b>5.845</b>	<b>6.487</b>
Ciencias Aplicadas	4.294	1.161	1.692	1.441
Ciencias Básicas	1.558	1.375	152	31
Ciencias de la Salud	1.970	369	883	718
Ciencias Humanas	4.835	858	1.374	2.603
Ciencias Sociales	4.502	1.127	1.744	1.631
Sin Rama <sup>(1)</sup>	63	-	-	63
<b>Región Centro</b>	<b>38.363</b>	<b>6.214</b>	<b>13.732</b>	<b>18.417</b>
Ciencias Aplicadas	4.233	936	1.207	2.090
Ciencias Básicas	1.636	1.286	290	60
Ciencias de la Salud	10.335	502	3.236	6.597
Ciencias Humanas	4.426	937	2.253	1.236
Ciencias Sociales	17.733	2.553	6.746	8.434
<b>Región Metropolitana</b>	<b>47.659</b>	<b>7.765</b>	<b>17.709</b>	<b>22.185</b>
Ciencias Aplicadas	6.823	1.215	1.792	3.816
Ciencias Básicas	1.861	1.237	432	192
Ciencias de la Salud	8.667	714	1.067	6.886
Ciencias Humanas	11.349	1.822	5.289	4.238
Ciencias Sociales	18.935	2.753	9.129	7.053
Sin Rama <sup>(1)</sup>	24	24	-	-
<b>Región Nuevo Cuyo</b>	<b>7.730</b>	<b>1.509</b>	<b>3.631</b>	<b>2.590</b>
Ciencias Aplicadas	2.122	486	838	798
Ciencias Básicas	654	317	168	169
Ciencias de la Salud	753	160	218	375
Ciencias Humanas	1.419	309	615	495
Ciencias Sociales	2.782	237	1.792	753
<b>Región Noreste</b>	<b>3.979</b>	<b>466</b>	<b>1.186</b>	<b>2.327</b>
Ciencias Aplicadas	541	72	213	256
Ciencias Básicas	324	120	28	176
Ciencias de la Salud	359	-	200	159
Ciencias Humanas	712	79	141	492
Ciencias Sociales	2.043	195	604	1.244
<b>Región Noroeste</b>	<b>7.539</b>	<b>1.170</b>	<b>2.931</b>	<b>3.438</b>
Ciencias Aplicadas	1.136	381	391	364
Ciencias Básicas	962	428	487	47
Ciencias de la Salud	734	25	389	320
Ciencias Humanas	2.832	290	1.068	1.474
Ciencias Sociales	1.875	46	596	1.233
<b>Región Sur</b>	<b>3.629</b>	<b>374</b>	<b>1.455</b>	<b>1.800</b>
Ciencias Aplicadas	774	86	365	323
Ciencias Básicas	321	238	30	53
Ciencias de la Salud	64	-	-	64
Ciencias Humanas	1.192	50	499	643
Ciencias Sociales	1.261	-	561	700
Sin Rama <sup>(1)</sup>	17	-	-	17

**Nota:** (1) Ofertas académicas que por sus características pueden ser identificadas en distintas ramas de estudio.

**Fuente:** Departamento de Información Universitaria - SPU

**Gráfico 3.1.5. Estudiantes de títulos de posgrado por tipo de título según región CPRES. Año 2015.**

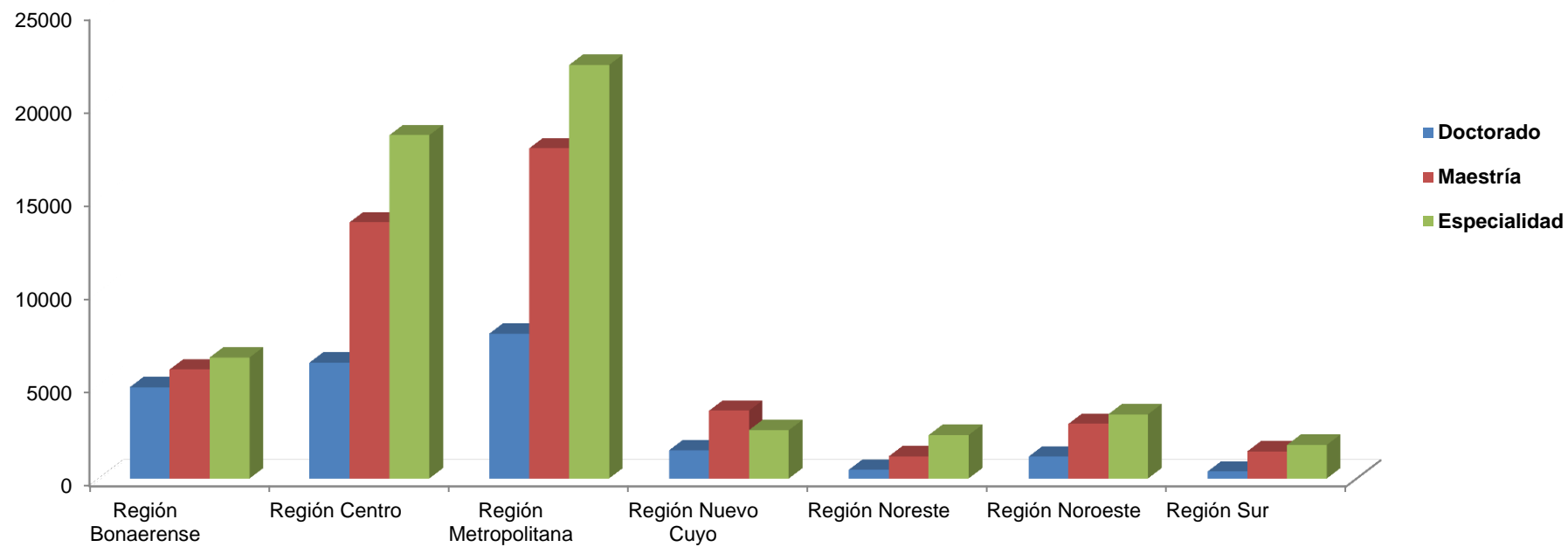

**Fuente:** Departamento de Información Universitaria - SPU

**Cuadro 3.1.8 - Nuevos inscriptos de títulos de posgrado por tipo de título según Región CPRES y rama de estudio del sector de gestión estatal. Año 2015.**

Región CPRES / Rama de estudio	Total	Doctorado	Maestría	Especialidad
<b>Total</b>	<b>25.716</b>	<b>3.560</b>	<b>8.990</b>	<b>13.166</b>
<b>Región Bonaerense</b>	<b>2.801</b>	<b>573</b>	<b>1.041</b>	<b>1.187</b>
Ciencias Aplicadas	580	151	214	215
Ciencias Básicas	163	143	18	2
Ciencias de la Salud	216	44	69	103
Ciencias Humanas	726	105	314	307
Ciencias Sociales	1.100	130	426	544
Sin Rama <sup>(1)</sup>	16	-	-	16
<b>Región Centro</b>	<b>6.225</b>	<b>1.030</b>	<b>1.940</b>	<b>3.255</b>
Ciencias Aplicadas	1.147	179	286	682
Ciencias Básicas	335	224	98	13
Ciencias de la Salud	1.270	70	170	1.030
Ciencias Humanas	989	144	465	380
Ciencias Sociales	2.484	413	921	1.150
<b>Región Metropolitana</b>	<b>11.951</b>	<b>1.278</b>	<b>4.166</b>	<b>6.507</b>
Ciencias Aplicadas	2.038	320	499	1.219
Ciencias Básicas	366	232	77	57
Ciencias de la Salud	2.648	86	277	2.285
Ciencias Humanas	2.471	210	1.137	1.124
Ciencias Sociales	4.415	417	2.176	1.822
Sin Rama <sup>(1)</sup>	13	13	-	-
<b>Región Nuevo Cuyo</b>	<b>1.584</b>	<b>344</b>	<b>685</b>	<b>555</b>
Ciencias Aplicadas	403	103	129	171
Ciencias Básicas	72	59	13	-
Ciencias de la Salud	151	42	29	80
Ciencias Humanas	302	42	78	182
Ciencias Sociales	656	98	436	122
<b>Región Noreste</b>	<b>1.119</b>	<b>52</b>	<b>276</b>	<b>791</b>
Ciencias Aplicadas	132	18	39	75
Ciencias Básicas	36	31	5	-
Ciencias de la Salud	41	-	41	-
Ciencias Humanas	180	2	-	178
Ciencias Sociales	730	1	191	538
<b>Región Noroeste</b>	<b>1.212</b>	<b>224</b>	<b>464</b>	<b>524</b>
Ciencias Aplicadas	162	75	47	40
Ciencias Básicas	141	118	21	2
Ciencias de la Salud	262	-	252	10
Ciencias Humanas	320	27	110	183
Ciencias Sociales	327	4	34	289
Sin Rama <sup>(1)</sup>	-	-	-	-
<b>Región Sur</b>	<b>824</b>	<b>59</b>	<b>418</b>	<b>347</b>
Ciencias Aplicadas	153	16	104	33
Ciencias Básicas	69	41	28	-
Ciencias Humanas	311	2	125	184
Ciencias Sociales	291	-	161	130
Sin Rama <sup>(1)</sup>	-	-	-	-

**Nota:** (1) Ofertas académicas que por sus características pueden ser identificadas en distintas ramas de estudio.

**Fuente:** Departamento de Información Universitaria - SPU



**Gráfico 3.1.6. Nuevos Inscriptos de títulos de posgrado por tipo de título según región CPRES. Año 2015.**

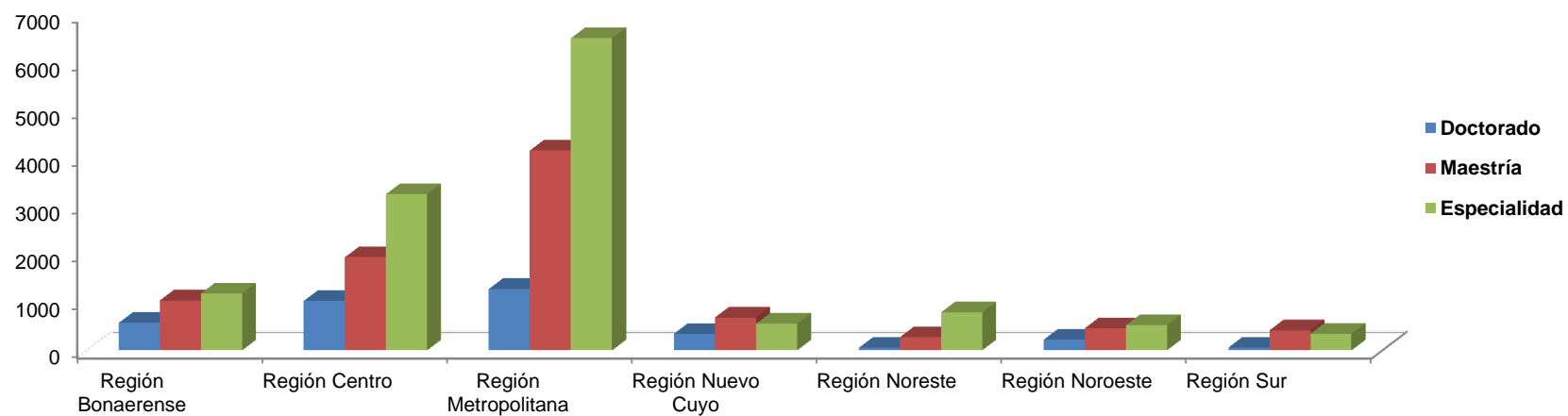

**Fuente:** Departamento de Información Universitaria - SPU

**Cuadro 3.1.9 - Egresados de títulos de posgrado por tipo de título según Región CPRES y rama de estudio del sector de gestión estatal. Año 2015.**

Región CPRES / Rama de estudio	Total	Doctorado	Maestría	Especialidad
<b>Total</b>	<b>9.635</b>	<b>2.088</b>	<b>1.901</b>	<b>5.646</b>
<b>Región Bonaerense</b>	<b>736</b>	<b>341</b>	<b>204</b>	<b>191</b>
Ciencias Aplicadas	191	79	47	65
Ciencias Básicas	161	155	3	3
Ciencias de la Salud	51	30	7	14
Ciencias Humanas	124	42	38	44
Ciencias Sociales	209	35	109	65
Sin Rama <sup>(1)</sup>	-	-	-	-
<b>Región Centro</b>	<b>2.420</b>	<b>553</b>	<b>485</b>	<b>1.382</b>
Ciencias Aplicadas	385	86	97	202
Ciencias Básicas	261	229	20	12
Ciencias de la Salud	723	40	71	612
Ciencias Humanas	280	99	84	97
Ciencias Sociales	771	99	213	459
<b>Región Metropolitana</b>	<b>4.684</b>	<b>905</b>	<b>840</b>	<b>2.939</b>
Ciencias Aplicadas	785	154	118	513
Ciencias Básicas	321	247	44	30
Ciencias de la Salud	1.239	65	56	1.118
Ciencias Humanas	782	165	208	409
Ciencias Sociales	1.557	274	414	869
<b>Región Nuevo Cuyo</b>	<b>473</b>	<b>104</b>	<b>109</b>	<b>260</b>
Ciencias Aplicadas	126	33	28	65
Ciencias Básicas	33	25	6	2
Ciencias de la Salud	89	-	6	83
Ciencias Humanas	139	32	21	86
Ciencias Sociales	86	14	48	24
Sin Rama <sup>(1)</sup>	-	-	-	-
<b>Región Noreste</b>	<b>398</b>	<b>44</b>	<b>68</b>	<b>286</b>
Ciencias Aplicadas	66	8	18	40
Ciencias Básicas	90	19	1	70
Ciencias de la Salud	12	-	12	-
Ciencias Humanas	129	3	1	125
Ciencias Sociales	101	14	36	51
<b>Región Noroeste</b>	<b>655</b>	<b>107</b>	<b>116</b>	<b>432</b>
Ciencias Aplicadas	92	41	15	36
Ciencias Básicas	54	45	6	3
Ciencias de la Salud	224	2	72	150
Ciencias Humanas	113	14	4	95
Ciencias Sociales	172	5	19	148
Sin Rama <sup>(1)</sup>	-	-	-	-
<b>Región Sur</b>	<b>269</b>	<b>34</b>	<b>79</b>	<b>156</b>
Ciencias Aplicadas	62	6	31	25
Ciencias Básicas	54	25	28	1
Ciencias de la Salud	64	-	-	64
Ciencias Humanas	49	3	14	32
Ciencias Sociales	37	-	6	31
Sin Rama <sup>(1)</sup>	3	-	-	3

**Nota:** (1) Ofertas académicas que por sus características pueden ser identificadas en distintas ramas de estudio.

**Fuente:** Departamento de Información

Gráfico 3.1.7. Egresados de títulos de posgrado por tipo de título según región CPRES, del sector de gestión estatal. Año 2015.

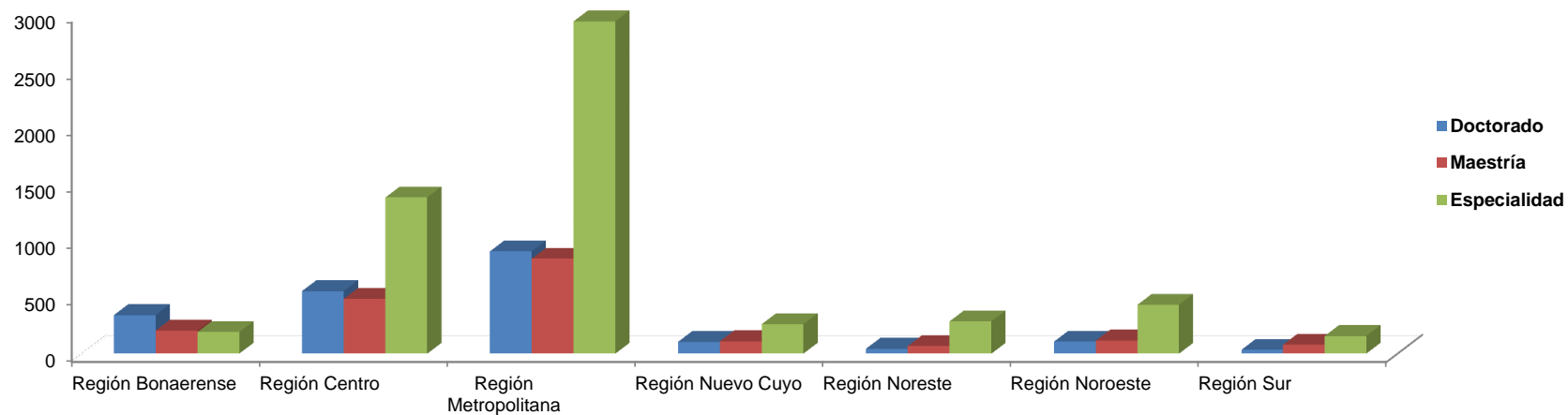

Fuente: Departamento de Información Universitaria - SPU

**Cuadro 3.1.10 - Estudiantes extranjeros<sup>(1)</sup> de posgrado según continente y país de procedencia. Instituciones de gestión estatal. Año 2015.**

Continente	País	Estudiantes
<b>Total</b>		<b>2.197</b>
<b>África</b>		<b>5</b>
	Sin especificar	5
<b>América</b>		<b>2.128</b>
	Brasil	538
	Colombia	419
	Paraguay	328
	Venezuela	161
	Ecuador	139
	Chile	115
	Uruguay	98
	Perú	85
	Bolivia	85
	México	75
	Otros países <sup>(2)</sup>	85
<b>Asia</b>		<b>4</b>
	Sin especificar	4
<b>Europa</b>		<b>58</b>
	Sin especificar	58
<b>Oceanía</b>		<b>2</b>
	Sin especificar	2

**Notas:**

(1) Se considera estudiantes extranjeros a aquellos que cursan una carrera de posgrado completa.

(2) Incluye: Honduras, Cuba, Costa Rica, Estados Unidos, El Salvador, Nicaragua, Panamá, Haití, Antillas Holandesas, República Dominicana, Puerto Rico, Canadá, Guyana, Guatemala y países sin especificar.

**Fuente:** Departamento de Información Universitaria - SPU

Continente	País	Estudiantes
<b>Total</b>		<b>100,0</b>
<b>África</b>		<b>0,2</b>
	Sin especificar	0,2
<b>América</b>		<b>96,9</b>
	Brasil	24,5
	Colombia	19,1
	Paraguay	14,9
	Venezuela	7,3
	Ecuador	6,3
	Chile	5,2
	Uruguay	4,5
	Perú	3,9
	Bolivia	3,9
	México	3,4
	Otros países <sup>(2)</sup>	3,9
<b>Asia</b>		<b>0,2</b>
	Sin especificar	0,2
<b>Europa</b>		<b>2,6</b>
	Sin especificar	2,6
<b>Oceanía</b>		<b>0,1</b>
	Sin especificar	0,1

**Notas:**

(1) Se considera estudiantes extranjeros a aquellos que cursan una carrera de posgrado completa.

(2) Incluye: Honduras, Cuba, Costa Rica, Estados Unidos, El Salvador, Nicaragua, Panamá, Haití, Antillas Holandesas, República Dominicana, Puerto Rico, Canadá, Guyana, Guatemala y países sin especificar.

**Fuente:** Departamento de Información Universitaria - SPU

Cuadro 3.1.11 - Estudiantes extranjeros <sup>(1)</sup> de posgrado por institución. Instituciones de gestión estatal. Año 2015.

Institución	Estudiantes
<b>Total de las instituciones</b>	<b>2.197</b>
<b>Total Universidades Nacionales</b>	<b>2.104</b>
Alto Uruguay	-
Artes	-
Arturo Jauretche	-
Avellaneda	4
Buenos Aires	-
Catamarca	-
Centro de la PBA	-
Chaco Austral	-
Chilecito	-
Comahue	-
Comechingones	-
Córdoba	309
Cuyo	218
Defensa	-
Entre Ríos	46
Formosa	-
Gral. Sarmiento	-
Guillermo Brown	-
Hurlingham	-
José C. Paz	-
Jujuy	-
La Matanza	284
La Pampa	-
La Plata	-
La Rioja	-
Lanús	483
Litoral	-
Lomas de Zamora	300
Luján	14
Mar del Plata	-
Misiones	57
Moreno	-
Nordeste	-
Noroeste de la PBA	-
Oeste	-
Patagonia Austral	-
Patagonia S. J. Bosco	-
Pedagógica	-
Quilmes	-
Rafaela	-
Río Cuarto	26
Río Negro	-
Rosario	-
Salta	-
San Antonio de Areco	-
San Juan	67
San Luis	-
San Martín	6
Santiago del Estero	-
Scalabrini Ortiz	-
Sur	13
Tecnológica Nacional	133
Tierra del Fuego	1
Tres de Febrero	135
Tucumán	8
Villa María	-
Villa Mercedes	-
<b>Total Institutos Universitarios Nacionales</b>	<b>91</b>
Aeronáutico	20
Gendarmería	-
Instituto Univ. del Ejército	59
DD HH Madres de Plaza de Mayo	-
Naval	-
Policía Federal Argentina	12
Seguridad Marítima	-
<b>Total Universidades Provinciales</b>	<b>-</b>
Autónoma de Entre Ríos	2
Sudoeste	-
<b>Total Institutos Universitarios Provinciales</b>	<b>0</b>
Patagónico de las Artes	-

Nota:

(1) Se considera estudiantes extranjeros a aquellos que cursan una carrera de posgrado completa.

Fuente: Departamento de Información Universitaria - SPU

Institución	Estudiantes
<b>Total de las instituciones</b>	<b>100,0</b>
<b>Total Universidades Nacionales</b>	<b>95,8</b>
Artes	-
Artes	-
Arturo Jauretche	-
Avellaneda	0,2
Buenos Aires	-
Catamarca	-
Centro de la PBA	-
Chaco Austral	-
Chilecito	-
Comahue	-
Comechingones	-
Córdoba	14
Cuyo	10
Defensa	-
Entre Ríos	2
Formosa	-
Gral. Sarmiento	-
Guillermo Brown	-
Hurlingham	-
José C. Paz	-
Jujuy	-
La Matanza	13
La Pampa	-
La Plata	-
La Rioja	-
Lanús	22
Litoral	-
Lomas de Zamora	14
Luján	1
Mar del Plata	-
Misiones	3
Moreno	-
Nordeste	-
Noroeste de la PBA	-
Oeste	-
Patagonia Austral	-
Patagonia S. J. Bosco	-
Pedagógica	-
Quilmes	-
Rafaela	-
Río Cuarto	1
Río Negro	-
Rosario	-
Salta	-
San Antonio de Areco	-
San Juan	3
San Luis	-
San Martín	0,3
Santiago del Estero	-
Scalabrini Ortiz	-
Sur	1
Tecnológica Nacional	6
Tierra del Fuego	0,05
Tres de Febrero	6
Tucumán	0,4
Villa María	-
Villa Mercedes	-
<b>Total Institutos Universitarios Nacionales</b>	<b>4,1</b>
Aeronáutico	1
Gendarmería	-
Instituto Univ. del Ejército	3
DD HH Madres de Plaza de Mayo	-
Naval	-
Policía Federal Argentina	1
Seguridad Marítima	-
<b>Total Universidades Provinciales</b>	<b>0,0</b>
Autónoma de Entre Ríos	0,1
Sudoeste	-
<b>Total Institutos Universitarios Provinciales</b>	<b>0,0</b>
Patagónico de las Artes	-

Nota:

(1) Se considera estudiantes extranjeros a aquellos que cursan una carrera de posgrado completa.

Fuente: Departamento de Información Universitaria - SPU

Cuadro 3.1.12 - Estudiantes de posgrado por modalidad de estudio. Instituciones de gestión estatal. Año 2015.

Institución	Estudiantes		
	Total	Presencial	A Distancia
<b>Total de las instituciones</b>	<b>126.121</b>	<b>122.917</b>	<b>3.204</b>
<b>Total Universidades Nacionales</b>	<b>125.939</b>	<b>122.735</b>	<b>3.204</b>
Alto Uruguay	-	-	-
Artes	345	345	-
Arturo Jauretche	-	-	-
Avellaneda	90	36	54
Buenos Aires	26.502	26.502	-
Catamarca	455	455	-
Centro de la PBA	876	876	-
Chaco Austral	41	41	-
Chilecito	-	-	-
Comahue	1.977	1.977	-
Comechingones	-	-	-
Córdoba	13.312	12.637	675
Cuyo	4.808	4.808	-
Defensa	822	782	40
Entre Ríos	1.853	1.853	-
Formosa	222	222	-
Gral. Sarmiento	835	835	-
Guillermo Brown	-	-	-
Hurlingham	-	-	-
José C. Paz	-	-	-
Jujuy	177	177	-
La Matanza	4.495	4.495	-
La Pampa	122	122	-
La Plata	12.068	12.068	-
La Rioja	290	290	-
Lanús	3.808	3.038	770
Litoral	2.876	2.876	-
Lomas de Zamora	1.309	1.309	-
Luján	332	332	-
Mar del Plata	2.174	2.174	-
Misiones	1.174	1.174	-
Moreno	-	-	-
Nordeste	2.310	2.310	-
Noroeste de la PBA	-	-	-
Oeste	-	-	-
Patagonia Austral	179	81	98
Patagonia S. J. Bosco	758	758	-
Pedagógica	-	-	-
Quilmes	3.538	2.196	1.342
Rafaela	-	-	-
Río Cuarto	1.528	1.528	-
Río Negro	291	291	-
Rosario	17.380	17.354	26
Salta	2.186	2.186	-
San Antonio de Areco	-	-	-
San Juan	1.000	1.000	-
San Luis	1.609	1.609	-
San Martín	2.465	2.400	65
Santiago del Estero	729	729	-
Scalabrini Ortiz	-	-	-
Sur	2.021	2.021	-
Tecnológica Nacional	2.877	2.877	-
Tierra del Fuego	54	54	-
Tres de Febrero	2.245	2.111	134
Tucumán	3.806	3.806	-
Villa María	-	-	-
Villa Mercedes	-	-	-
<b>Total Institutos Universitarios</b>	<b>158</b>	<b>158</b>	<b>-</b>
Aeronáutico	-	-	-
DD.HH. Madres de Plaza de Mayo	-	-	-
Enseñanza Superior del Ejército	-	-	-
Gendarmería	-	-	-
Naval	-	-	-
Policía Federal Argentina	158	158	-
Seguridad Marítima	-	-	-
<b>Total Universidades Provinciales</b>	<b>24</b>	<b>24</b>	<b>-</b>
Autónoma de Entre Ríos	24	24	-
Sudoeste	-	-	-
<b>Total Institutos Universitarios Provinciales</b>	<b>-</b>	<b>-</b>	<b>-</b>
Patagónico de las Artes	-	-	-

Fuente: Departamento de Información Universitaria - SPU

Cuadro 3.1.13 - Nuevos Inscriptos de posgrado por modalidad de estudio. Instituciones de gestión estatal. Año 2015.

Institución	Nuevos Inscriptos		
	Total	Presencial	A Distancia
<b>Total de las instituciones</b>	<b>25.716</b>	<b>25.190</b>	<b>526</b>
<b>Total Universidades Nacionales</b>	<b>25.669</b>	<b>25.143</b>	<b>526</b>
Alto Uruguay	-	-	-
Artes	168	168	-
Arturo Jauretche	-	-	-
Avellaneda	87	33	54
Buenos Aires	7.372	7.372	-
Catamarca	15	15	-
Centro de la PBA	176	176	-
Chaco Austral	2	2	-
Chilecito	-	-	-
Comahue	324	324	-
Comechingones	-	-	-
Córdoba	2.449	2.417	32
Cuyo	1.061	1.061	-
Defensa	435	409	26
Entre Ríos	242	242	-
Formosa	100	100	-
Gral. Sarmiento	240	240	-
Guillermo Brown	-	-	-
Hurlingham	-	-	-
José C. Paz	-	-	-
Jujuy	56	56	-
La Matanza	226	226	-
La Pampa	21	21	-
La Plata	2.176	2.176	-
La Rioja	80	80	-
Lanús	329	305	24
Litoral	730	730	-
Lomas de Zamora	162	162	-
Luján	80	80	-
Mar del Plata	190	190	-
Misiones	506	506	-
Moreno	-	-	-
Nordeste	445	445	-
Noroeste de la PBA	-	-	-
Oeste	-	-	-
Patagonia Austral	125	46	79
Patagonia S. J. Bosco	145	145	-
Pedagógica	-	-	-
Quilmes	682	486	196
Rafaela	-	-	-
Río Cuarto	151	151	-
Río Negro	72	72	-
Rosario	2.189	2.183	6
Salta	273	273	-
San Antonio de Areco	-	-	-
San Juan	227	227	-
San Luis	174	174	-
San Martín	780	750	30
Santiago del Estero	62	62	-
Scalabrini Ortiz	-	-	-
Sur	129	129	-
Tecnológica Nacional	968	968	-
Tierra del Fuego	50	50	-
Tres de Febrero	1.164	1.085	79
Tucumán	806	806	-
Villa María	-	-	-
Villa Mercedes	-	-	-
<b>Total Institutos Universitarios</b>	<b>47</b>	<b>47</b>	<b>-</b>
Aeronáutico	-	-	-
DD.HH. Madres de Plaza de Mayo	-	-	-
Enseñanza Superior del Ejército	-	-	-
Gendarmería	-	-	-
Naval	-	-	-
Policía Federal Argentina	47	47	-
Seguridad Marítima	-	-	-
<b>Total Universidades Provinciales</b>	<b>-</b>	<b>-</b>	<b>-</b>
Autónoma de Entre Ríos	-	-	-
Sudoeste	-	-	-
<b>Total Institutos Universitarios Provinciales</b>	<b>-</b>	<b>-</b>	<b>-</b>
Patagónico de las Artes	-	-	-

Fuente: Departamento de Información Universitaria - SPU

Cuadro 3.1.14 - Egresados de posgrado por modalidad de estudio. Instituciones de gestión estatal. Año 2015.

Institución	Egresados		
	Total	Presencial	A Distancia
<b>Total de las instituciones</b>	<b>9.635</b>	<b>9.402</b>	<b>233</b>
<b>Total Universidades Nacionales</b>	<b>9.603</b>	<b>9.370</b>	<b>233</b>
Alto Uruguay	-	-	-
Artes	59	59	-
Arturo Jauretche	-	-	-
Avellaneda	2	2	-
Buenos Aires	3.217	3.217	-
Catamarca	9	9	-
Centro de la PBA	52	52	-
Chaco Austral	3	3	-
Chilecito	-	-	-
Comahue	162	162	-
Comechingones	-	-	-
Córdoba	1.195	1.134	61
Cuyo	351	351	-
Defensa	179	171	8
Entre Ríos	78	78	-
Formosa	33	33	-
Gral. Sarmiento	36	36	-
Guillermo Brown	-	-	-
Hurlingham	-	-	-
José C. Paz	-	-	-
Jujuy	17	17	-
La Matanza	160	160	-
La Pampa	28	28	-
La Plata	506	506	-
La Rioja	15	15	-
Lanús	177	78	99
Litoral	314	314	-
Lomas de Zamora	84	84	-
Luján	26	26	-
Mar del Plata	33	33	-
Misiones	88	88	-
Moreno	-	-	-
Nordeste	227	227	-
Noroeste de la PBA	-	-	-
Oeste	-	-	-
Patagonia Austral	2	1	1
Patagonia S. J. Bosco	11	11	-
Pedagógica	-	-	-
Quilmes	119	84	35
Rafaela	-	-	-
Río Cuarto	68	68	-
Río Negro	2	2	-
Rosario	597	597	0
Salta	70	70	-
San Antonio de Areco	-	-	-
San Juan	53	53	-
San Luis	74	74	-
San Martín	286	277	9
Santiago del Estero	45	45	-
Scalabrini Ortiz	-	-	-
Sur	115	115	-
Tecnológica Nacional	384	384	-
Tierra del Fuego	0	0	-
Tres de Febrero	231	211	20
Tucumán	495	495	-
Villa María	-	-	-
Villa Mercedes	-	-	-
<b>Total Institutos Universitarios</b>	<b>32</b>	<b>32</b>	<b>-</b>
Aeronáutico	-	-	-
DD.HH. Madres de Plaza de Mayo	-	-	-
Enseñanza Superior del Ejército	-	-	-
Gendarmería	-	-	-
Naval	-	-	-
Policía Federal Argentina	32	32	-
Seguridad Marítima	-	-	-
<b>Total Universidades Provinciales</b>	<b>-</b>	<b>-</b>	<b>-</b>
Autónoma de Entre Ríos	-	-	-
Sudoeste	-	-	-
<b>Total Institutos Universitarios Provinciales</b>	<b>-</b>	<b>-</b>	<b>-</b>
<b>Patagónico de las Artes</b>	<b>-</b>	<b>-</b>	<b>-</b>

Fuente: Departamento de Información Universitaria - SPU



**ANUARIO  
2015**

**ESTADÍSTICAS  
UNIVERSITARIAS  
ARGENTINAS**

## **SECCIÓN 3.2**

### **Egresados de Posgrado**



Ministerio de Educación  
Presidencia de la Nación



Departamento de Información  
UNIVERSITARIA

Secretaría de  
Políticas Universitarias

Cuadro 3.2.1.a. Estudiantes de títulos de posgrado. Instituciones de gestión privada. Años 2012 a 2015.

Instituciones	Estudiantes			
	2012	2013	2014	2015
<b>Total Instituciones Privadas</b>	<b>25.361</b>	<b>27.584</b>	<b>27.333</b>	<b>28.312</b>
<b>Total Universidades Privadas</b>	<b>23.455</b>	<b>25.300</b>	<b>24.997</b>	<b>26.135</b>
Abierta Interamericana	299	331	323	314
Aconcagua	146	197	192	197
Adventista del Plata	25	49	57	47
Argentina de la Empresa	415	381	541	665
Argentina John F. Kennedy	304	297	214	213
Atlántida Argentina	-	-	-	-
Austral	1.869	2.018	2.115	2.033
Belgrano	1.023	1.023	1.023	1.056
Blás Pascal	21	36	54	69
CAECE (1)	217	164	161	161
Católica Argentina	2.349	2.160	2.278	3.027
Católica de Córdoba	1.776	1.954	1.961	2.097
Católica de Cuyo	44	312	120	215
Católica de La Plata	84	108	82	78
Católica de Misiones	-	-	-	-
Católica de Salta	214	193	298	416
Católica de Santa Fe	434	577	480	387
Católica de Santiago del Estero	52	140	158	153
CEMA	578	1.275	1.063	985
Centro Educativo Latinoamericano	26	56	28	46
Champagnat	-	-	-	-
Ciencias Empresariales y Sociales	937	1.792	1.767	1.493
Cine	17	19	18	29
Concepción del Uruguay	20	3	18	32
Congreso	-	-	-	-
Cuenca del Plata	240	199	181	204
Empresarial Siglo 21	56	122	202	198
Este	-	-	-	-
FASTA	-	-	18	22
Favaloro	1.466	1.281	1.398	1.563
Flores	13	3	45	75
Gastón Dachary	-	23	28	-
ISALUD	481	585	563	601
Juan Agustín Maza	163	72	116	-
Madres de Plaza de Mayo	-	-	-	-
Maimónides	1.748	1.372	973	1.209
Marina Mercante	-	-	-	-
Mendoza	198	460	429	395
Metropolitana	-	-	-	-
Morón	206	285	337	337
Museo Social Argentino	1.249	801	262	347
Norte Santo Tomás de Aquino	-	68	58	68
Notarial Argentina	359	280	237	230
Palermo	790	861	991	759
Salesiana	-	-	-	-
Salvador <sup>(2)</sup>	2.103	1.978	1.978	1.978
San Andrés	980	938	933	856
San Isidro	-	-	-	-
San Pablo - T	-	-	-	-
Torcuato Di Tella	2.553	2.887	3.297	3.580
<b>Total Institutos Universitarios</b>	<b>1.906</b>	<b>2.284</b>	<b>2.336</b>	<b>2.177</b>
CEMIC	120	123	131	136
Cs Biomédicas de Córdoba	-	-	-	-
Cs de la Salud de la Fundación Barceló	362	447	452	490
Escuela Argentina de Negocios	-	-	-	-
Escuela de Medicina del Hospital Italiano	331	359	369	342
Escuela Universitaria de Teología	-	-	-	-
ESEADE	109	126	135	107
Gran Rosario	119	381	283	213
ISEDET	31	22	22	14
Italiano de Rosario	373	427	443	407
ITBA	277	284	307	283
River Plate	-	-	-	-
Salud Mental de la APdeBA	184	115	194	185

(1) Sin información de la Universidad. Para el año 2015 se repiten datos 2014.

(2) Sin información de la Universidad. Para los años 2014 y 2015 se repiten datos 2013.

Fuente: Departamento de Información Universitaria - SPU

Cuadro 3.2.1.b. Estudiantes de títulos de posgrado. Instituciones de gestión internacional. Años 2012 a 2015.

Instituciones	Estudiantes			
	2012	2013	2014	2015
<b>Total Instituciones de gestión internacional</b>	<b>5.762</b>	<b>7.604</b>	<b>6.212</b>	<b>6.278</b>
FLACSO	5.762	7.604	6.212	6.278

Fuente: Departamento de Información Universitaria - SPU

Cuadro 3.2.1.c. Estudiantes de títulos de posgrado. Instituciones de gestión extranjera. Años 2012 a 2015.

Instituciones	Estudiantes			
	2012	2013	2014	2015
<b>Total Instituciones de gestión extranjera</b>	<b>32</b>	<b>190</b>	<b>190</b>	<b>163</b>
Bologna	32	190	190	163

Fuente: Departamento de Información Universitaria - SPU

Cuadro 3.2.1.a. Nuevos inscriptos de títulos de posgrado. Instituciones de gestión privada. Años 2012 a 2015.

Instituciones	Nuevos Inscriptos			
	2012	2013	2014	2015
Total Instituciones Privadas	9.668	9.735	8.887	9.046
Total Universidades Privadas	8.945	8.942	7.883	8.316
Abierta Interamericana	124	168	132	118
Aconcagua	30	96	52	53
Adventista del Plata	5	5	18	1
Argentina de la Empresa	197	165	191	221
Argentina John F. Kennedy	94	86	84	87
Atlántida Argentina	-	-	-	-
Austral	1.116	904	959	990
Belgrano	626	626	641	653
Blás Pascal	19	28	27	27
CAECE (1)	61	33	34	34
Católica Argentina	989	1.063	1.069	973
Católica de Córdoba	569	628	508	607
Católica de Cuyo	15	39	111	53
Católica de La Plata	22	26	31	23
Católica de Misiones	-	-	-	-
Católica de Salta	41	66	160	153
Católica de Santa Fe	77	35	16	25
Católica de Santiago del Estero	50	62	57	-
CEMA	238	253	196	328
Centro Educativo Latinoamericano	7	18	11	26
Champagnat	-	-	-	-
Ciencias Empresariales y Sociales	508	598	489	502
Cine	10	11	10	14
Concepción del Uruguay	-	-	15	15
Congreso	-	-	-	-
Cuenca del Plata	178	70	-	149
Empresarial Siglo 21	28	44	91	126
Este	-	-	-	-
FASTA	-	-	18	5
Favaloro	331	461	336	356
Flores	-	-	37	38
Gastón Dachary	-	23	-	-
ISALUD	183	164	209	216
Juan Agustín Maza	93	-	-	-
Madres de Plaza de Mayo	-	-	-	-
Maimónides	545	409	377	582
Marina Mercante	-	-	-	-
Mendoza	23	281	58	30
Metropolitana	-	-	-	-
Morón	92	157	126	126
Museo Social Argentino	417	131	55	110
Norte Santo Tomás de Aquino	-	68	23	38
Notarial Argentina	64	98	75	82
Palermo	306	356	410	307
Salesiana	-	-	-	-
Salvador <sup>(2)</sup>	771	597	-	-
San Andrés	421	436	430	395
San Isidro	-	-	-	-
San Pablo - T	-	-	-	-
Torcuato Di Tella	695	737	827	853
Total Institutos Universitarios	723	793	1.004	730
CEMIC	34	39	39	42
Cs Biomédicas de Córdoba	-	-	-	-
Cs de la Salud de la Fundación Barceló	125	154	132	102
Escuela Argentina de Negocios	-	-	-	-
Escuela de Medicina del Hospital Italiano	88	134	131	98
Escuela Universitaria de Teología	-	-	-	-
ESEADE	49	78	68	14
Gran Rosario	61	70	99	76
ISEDET	6	2	-	-
Italiano de Rosario	104	80	281	109
ITBA	217	199	208	223
River Plate	-	-	-	-
Salud Mental de la APdeBA	39	37	46	66

(1) Sin información de la Universidad. Para el año 2015 se repiten datos 2014.

(2) Sin información de la Universidad. Para los años 2014 y 2015 se repiten datos 2013.

Fuente: Departamento de Información Universitaria - SPU

Cuadro 3.2.1.b. Nuevos inscriptos de títulos de posgrado. Instituciones de gestión internacional. Años 2012 a 2015.

Instituciones	Nuevos Inscriptos			
	2012	2013	2014	2015
Total Instituciones de gestión internacional	4.190	2.823	1.845	2.146
FLACSO	4.190	2.823	1.845	2.146

Fuente: Departamento de Información Universitaria - SPU

Cuadro 3.2.1.c. Nuevos inscriptos de títulos de posgrado. Instituciones de gestión extranjera. Años 2012 a 2015.

Instituciones	Nuevos Inscriptos			
	2012	2013	2014	2015
Total Instituciones de gestión extranjera	32	28	28	-
Bologna	32	28	28	-

Fuente: Departamento de Información Universitaria - SPU

Cuadro 3.2.1.a. Egresados de títulos de posgrado. Instituciones de gestión privada. Años 2012 a 2015.

Instituciones	Egresados			
	2012	2013	2014	2015
Total Instituciones Privadas	3.314	3.521	3.340	3.982
Total Universidades Privadas	3.033	3.213	3.039	3.662
Abierta Interamericana	23	19	14	44
Aconcagua	2	3	4	4
Adventista del Plata	1	-	4	3
Argentina de la Empresa	55	92	51	154
Argentina John F. Kennedy	38	66	15	19
Atlántida Argentina	-	-	-	-
Austral	518	464	458	490
Belgrano	202	202	217	250
Blás Pascal	8	9	6	2
CAECE (1)	27	17	9	9
Católica Argentina	335	340	311	434
Católica de Córdoba	142	202	170	224
Católica de Cuyo	9	15	38	30
Católica de La Plata	5	25	3	5
Católica de Misiones	-	-	-	-
Católica de Salta	30	33	16	26
Católica de Santa Fe	4	10	17	-
Católica de Santiago del Estero	2	3	5	2
CEMA	176	244	166	204
Centro Educativo Latinoamericano	-	1	1	1
Champagnat	-	-	-	-
Ciencias Empresariales y Sociales	61	55	44	95
Cine	1	1	2	1
Concepción del Uruguay	2	2	-	2
Congreso	-	-	-	-
Cuenca del Plata	-	12	32	19
Empresarial Siglo 21	25	27	23	34
Este	-	-	-	-
FASTA	-	-	-	6
Favaloro	130	124	120	104
Flores	1	3	4	3
Gastón Dachary	-	-	-	-
ISALUD	46	77	90	79
Juan Agustín Maza	19	11	29	-
Madres de Plaza de Mayo	-	-	-	-
Maimónides	152	167	141	200
Marina Mercante	-	-	-	-
Mendoza	12	11	13	56
Metropolitana	-	-	-	-
Morón	22	26	53	53
Museo Social Argentino	87	103	136	170
Norte Santo Tomás de Aquino	-	1	-	5
Notarial Argentina	27	15	8	17
Palermo	86	81	93	103
Salesiana	-	-	-	-
Salvador (2)	294	232	232	232
San Andrés	208	205	224	186
San Isidro	-	-	-	-
San Pablo - T	-	-	-	-
Torcuato Di Tella	283	315	290	396
Total Institutos Universitarios	281	308	301	320
CEMIC	31	32	26	23
Cs Biomédicas de Córdoba	-	-	-	-
Cs de la Salud de la Fundación Barceló	49	55	31	48
Escuela Argentina de Negocios	-	-	-	-
Escuela de Medicina del Hospital Italiano	43	46	47	48
Escuela Universitaria de Teología	-	-	-	-
ESEADE	23	1	17	2
Gran Rosario	-	7	5	10
ISEDET	1	6	1	4
Italiano de Rosario	24	25	30	37
ITBA	99	131	123	137
River Plate	-	-	-	-
Salud Mental de la APdeBA	11	5	21	11

(1) Sin información de la Universidad. Para el año 2015 se repiten datos 2014.

(2) Sin información de la Universidad. Para los años 2014 y 2015 se repiten datos 2013.

Fuente: Departamento de Información Universitaria - SPU

Cuadro 3.2.1.b. Egresados de títulos de posgrado. Instituciones de gestión internacional. Años 2012 a 2015.

Instituciones	Egresados			
	2012	2013	2014	2015
Total Instituciones de gestión internacional	1.587	1.767	1.585	1.282
FLACSO	1.587	1.767	1.585	1.282

Fuente: Departamento de Información Universitaria - SPU

Cuadro 3.2.1.c. Egresados de títulos de posgrado. Instituciones de gestión extranjera. Años 2012 a 2015.

Instituciones	Egresados			
	2012	2013	2014	2015
Total Instituciones de gestión extranjera	14	32	32	27
Bologna	14	32	32	27

Fuente: Departamento de Información Universitaria - SPU

Cuadro 3.2.2.a - Estudiantes de títulos de posgrados por tipo de título. Instituciones de gestión privada. Año 2015.

Instituciones	Tipo de Título			
	Total	Doctorado	Maestría	Especialidad
<b>Total Instituciones Privadas</b>	<b>28.312</b>	<b>3.443</b>	<b>14.058</b>	<b>10.811</b>
<b>Total Universidades Privadas</b>	<b>26.135</b>	<b>3.052</b>	<b>13.437</b>	<b>9.646</b>
Abierta Interamericana	314	-	124	190
Aconcagua	197	-	197	-
Adventista del Plata	47	14	33	-
Argentina de la Empresa	665	1	616	48
Argentina John F. Kennedy	213	55	43	115
Atlántida Argentina	-	-	-	-
Austral	2.033	111	1.676	246
Belgrano	1.056	112	427	517
Blás Pascal	69	-	-	69
CAECE <sup>(1)</sup>	161	-	154	7
Católica Argentina	3.027	749	758	1.520
Católica de Cuyo	215	60	59	96
Católica de Córdoba	2.097	84	712	1.301
Católica de La Plata	78	-	-	78
Católica de Misiones	-	-	-	-
Católica de Salta	416	-	123	293
Católica de Santa Fe	387	312	32	43
Católica de Santiago del Estero	153	-	-	153
CEMA	985	88	853	44
Centro Educativo Latinoamericano	46	-	36	10
Champagnat	-	-	-	-
Ciencias Empresariales y Sociales	1.493	53	884	556
Cine	29	-	29	-
Concepción del Uruguay	32	-	26	6
Congreso	-	-	-	-
Cuenca del Plata	204	-	-	204
Empresarial Siglo 21	198	-	98	100
Este	-	-	-	-
FASTA	22	-	-	22
Favaloro	1.563	12	681	870
Flores	75	55	20	-
Gastón Dachary	-	-	-	-
ISALUD	601	-	259	342
Juan Agustín Maza	-	-	-	-
Madres de Plaza de Mayo	-	-	-	-
Maimónides	1.209	160	189	860
Marina Mercante	-	-	-	-
Mendoza	395	119	155	121
Metropolitana	-	-	-	-
Morón	337	108	16	213
Museo Social Argentino	347	190	61	96
Norte Santo Tomás de Aquino	68	-	68	-
Notarial Argentina	230	2	106	122
Palermo	759	167	541	51
Salesiana	-	-	-	-
Salvador <sup>(2)</sup>	1.978	479	611	888
San Andrés	856	22	686	148
San Isidro	-	-	-	-
San Pablo - T	-	-	-	-
Torcuato Di Tella	3.580	99	3.164	317
<b>Total Institutos Universitarios</b>	<b>2.177</b>	<b>391</b>	<b>621</b>	<b>1.165</b>
CEMIC	136	-	-	136
Cs Biomédicas de Córdoba	-	-	-	-
Cs de la Salud de la Fundación Barceló	490	116	114	260
Escuela Argentina de Negocios	-	-	-	-
Escuela de Medicina del Hospital Italiano	342	-	148	194
ESEADE	107	-	107	-
Gran Rosario	213	-	-	213
ISEDET	14	6	8	-
Italiano de Rosario	407	269	64	74
ITBA	283	-	98	185
River Plate	-	-	-	-
Salud Mental de la APdeBA	185	-	82	103

## Notas:

(1) Sin información de la Universidad. Para el año 2015 se repiten datos 2014.

(2) Sin información de la Universidad. Para los años 2014 y 2015 se repiten datos 2013.

Fuente: Departamento de Información Universitaria - SPU

Cuadro 3.2.2.b - Estudiantes de títulos de posgrados por tipo de título. Instituciones de gestión internacional. Año 2015.

Instituciones	Tipo de Título			
	Total	Doctorado	Maestría	Especialidad
Total Instituciones de gestión internacional	6.278	129	1.898	4.251
FLACSO	6.278	129	1.898	4.251

Fuente: Departamento de Información Universitaria - SPU

Cuadro 3.2.2.c - Estudiantes de títulos de posgrados por tipo de título. Instituciones de gestión extranjera. Año 2015.

Instituciones	Tipo de Título			
	Total	Doctorado	Maestría	Especialidad
Total Instituciones de gestión extranjera	163	-	163	-
Bologna	163	-	163	-

Fuente: Departamento de Información Universitaria - SPU

Cuadro 3.2.3.a - Nuevos inscriptos de títulos de posgrados por tipo de título. Instituciones de gestión privada. Año 2015.

Instituciones	Tipo de Título			
	Total	Doctorado	Maestría	Especialidad
<b>Total Instituciones Privadas</b>	<b>9.046</b>	<b>632</b>	<b>4.501</b>	<b>3.913</b>
<b>Total Universidades Privadas</b>	<b>8.316</b>	<b>566</b>	<b>4.269</b>	<b>3.481</b>
Abierta Interamericana	118	-	52	66
Aconcagua	53	-	53	-
Adventista del Plata	1	-	1	-
Argentina de la Empresa	221	-	185	36
Argentina John F. Kennedy	87	24	19	44
Atlántida Argentina	-	-	-	-
Austral	990	31	846	113
Belgrano	653	61	253	339
Blás Pascal	27	-	-	27
CAECE <sup>(1)</sup>	34	-	34	-
Católica Argentina	973	131	185	657
Católica de Córdoba	607	8	164	435
Católica de Cuyo	53	-	25	28
Católica de La Plata	23	-	-	23
Católica de Misiones	-	-	-	-
Católica de Salta	153	-	38	115
Católica de Santa Fe	25	23	1	1
Católica de Santiago del Estero	0	-	-	-
CEMA	328	8	293	27
Centro Educativo Latinoamericano	26	-	17	9
Champagnat	-	-	-	-
Ciencias Empresariales y Sociales	502	8	298	196
Cine	14	-	14	-
Concepción del Uruguay	15	-	9	6
Congreso	-	-	-	-
Cuenca del Plata	149	-	-	149
Empresarial Siglo 21	126	-	56	70
Este	-	-	-	-
FASTA	5	-	-	5
Favaloro	356	-	175	181
Flores	38	18	20	-
Gastón Dachary	-	-	-	-
ISALUD	216	-	60	156
Juan Agustín Maza	-	-	-	-
Madres de Plaza de Mayo	-	-	-	-
Maimónides	582	52	81	449
Marina Mercante	-	-	-	-
Mendoza	30	30	-	-
Metropolitana	-	-	-	-
Morón	126	46	2	78
Museo Social Argentino	110	25	38	47
Norte Santo Tomás de Aquino	38	-	38	-
Notarial Argentina	82	-	28	54
Palermo	307	71	213	23
Salesiana	-	-	-	-
Salvador <sup>(2)</sup>	0	-	-	-
San Andrés	395	12	320	63
San Isidro	-	-	-	-
San Pablo - T	-	-	-	-
Torcuato Di Tella	853	18	751	84
<b>Instituto Universitario</b>	<b>730</b>	<b>66</b>	<b>232</b>	<b>432</b>
CEMIC	42	-	-	42
Cs Biomédicas de Córdoba	-	-	-	-
Cs de la Salud de la Fundación Barceló	102	-	29	73
Escuela Argentina de Negocios	-	-	-	-
Escuela de Medicina del Hospital Italiano	98	-	35	63
ESEADE	14	-	14	-
Gran Rosario	76	-	-	76
ISEDET	0	-	-	-
Italiano de Rosario	109	66	31	12
ITBA	223	-	82	141
River Plate	-	-	-	-
Salud Mental de la APdeBA	66	-	41	25

**Notas:**<sup>(1)</sup> Sin información de la Universidad. Para el año 2015 se repiten datos 2014.<sup>(2)</sup> Sin información de la Universidad. Para los años 2014 y 2015 se repiten datos 2013.**Fuente:** Departamento de Información Universitaria - SPU

Cuadro 3.2.3.b - Nuevos inscriptos de títulos de posgrados por tipo de título. Instituciones de gestión internacional. Año 2015.

Instituciones	Tipo de Título			
	Total	Doctorado	Maestría	Especialidad
Total Instituciones de gestión internacional	2.146	53	487	1.606
FLACSO	2.146	53	487	1.606

Fuente: Departamento de Información Universitaria - SPU

Cuadro 3.2.3.c - Nuevos inscriptos de títulos de posgrados por tipo de título. Instituciones de gestión extranjera. Año 2015.

Instituciones	Tipo de Título			
	Total	Doctorado	Maestría	Especialidad
Total Instituciones de gestión extranjera	-	-	-	-
Bologna	-	-	-	-

Fuente: Departamento de Información Universitaria - SPU



Cuadro 3.2.4.a - Egresados de títulos de posgrados por tipo de título. Instituciones de gestión privada. Año 2015.

Instituciones	Tipo de Título			
	Total	Doctorado	Maestría	Especialidad
<b>Total Instituciones Privadas</b>	<b>3.982</b>	<b>305</b>	<b>1.733</b>	<b>1.944</b>
<b>Total Universidades Privadas</b>	<b>3.662</b>	<b>293</b>	<b>1.649</b>	<b>1.720</b>
Abierta Interamericana	44	-	12	32
Aconcagua	4	-	4	-
Adventista del Plata	3	1	2	-
Argentina de la Empresa	154	-	152	2
Argentina John F. Kennedy	19	-	7	12
Atlántida Argentina	-	-	-	-
Austral	490	3	388	99
Belgrano	250	57	58	135
Blás Pascal	2	-	-	2
CAECE <sup>(1)</sup>	9	-	9	-
Católica Argentina	434	20	27	387
Católica de Córdoba	224	14	85	125
Católica de Cuyo	30	2	4	24
Católica de La Plata	5	-	-	5
Católica de Misiones	-	-	-	-
Católica de Salta	26	-	6	20
Católica de Santa Fe	-	-	-	-
Católica de Santiago del Estero	2	-	-	2
CEMA	204	3	186	15
Centro Educativo Latinoamericano	1	-	-	1
Champagnat	-	-	-	-
Ciencias Empresariales y Sociales	95	3	32	60
Cine	1	-	1	-
Concepción del Uruguay	2	-	2	-
Congreso	-	-	-	-
Cuenca del Plata	19	-	-	19
Empresarial Siglo 21	34	-	32	2
Este	-	-	-	-
FASTA	6	-	-	6
Favaloro	104	3	22	79
Flores	3	3	-	-
Gastón Dachary	-	-	-	-
ISALUD	79	-	8	71
Juan Agustín Maza	-	-	-	-
Madres de Plaza de Mayo	-	-	-	-
Maimónides	200	12	9	179
Marina Mercante	-	-	-	-
Mendoza	56	3	-	53
Metropolitana	-	-	-	-
Morón	53	1	6	46
Museo Social Argentino	170	135	12	23
Norte Santo Tomás de Aquino	5	-	5	-
Notarial Argentina	17	1	1	15
Palermo	103	8	92	3
Salesiana	-	-	-	-
Salvador <sup>(2)</sup>	232	17	32	183
San Andrés	186	3	101	82
San Isidro	-	-	-	-
San Pablo - T	-	-	-	-
Torcuato Di Tella	396	4	354	38
<b>Instituto Universitario</b>	<b>320</b>	<b>12</b>	<b>84</b>	<b>224</b>
CEMIC	23	-	-	23
Cs Biomédicas de Córdoba	-	-	-	-
Cs de la Salud de la Fundación Barceló	48	3	11	34
Escuela Argentina de Negocios	-	-	-	-
Escuela de Medicina del Hospital Italiano	48	-	7	41
ESEADE	2	-	2	-
Gran Rosario	10	-	-	10
ISEDET	4	1	3	-
Italiano de Rosario	37	8	11	18
ITBA	137	-	43	94
River Plate	-	-	-	-
Salud Mental de la APdeBA	11	-	7	4

Notas:

(1) Sin información de la Universidad. Para el año 2015 se repiten datos 2014.

(2) Sin información de la Universidad. Para los años 2014 y 2015 se repiten datos 2013.

Fuente: Departamento de Información Universitaria - SPU

Cuadro 3.2.4.b - Egresados de títulos de posgrados por tipo de título. Instituciones de gestión internacional. Año 2015.

Instituciones	Tipo de Título			
	Total	Doctorado	Maestría	Especialidad
Total Instituciones de gestión internacional	1.282	13	86	1.183
FLACSO	1.282	13	86	1.183

Fuente: Departamento de Información Universitaria - SPU

Cuadro 3.2.4.c - Egresados de títulos de posgrados por tipo de título. Instituciones de gestión extranjera. Año 2015.

Instituciones	Tipo de Título			
	Total	Doctorado	Maestría	Especialidad
Total Instituciones de gestión extranjera	27	-	27	-
Bologna	27	-	27	-

Fuente: Departamento de Información Universitaria - SPU

Cuadro 3.2.5 - Estudiantes, nuevos inscriptos y egresados de títulos de posgrado por tipo de título y tipo de institución del sector de gestión privada. Año 2015.

Tipo de Título / Institución	Total			Privado			Internacional			Extranjero		
	Estudiantes	Nuevos Inscriptos	Egresados	Estudiantes	Nuevos Inscriptos	Egresados	Estudiantes	Nuevos Inscriptos	Egresados	Estudiantes	Nuevos Inscriptos	Egresados
Total	34.753	11.192	5.291	28.312	9.046	3.982	6.278	2.146	1.282	163	-	27
Doctorado	3.572	685	318	3.443	632	305	129	53	13	-	-	-
Universidad	3.052	566	293	3.052	566	293	-	-	-	-	-	-
Instituto Universitario	520	119	25	391	66	12	129	53	13	-	-	-
Maestría	16.119	4.988	1.846	14.058	4.501	1.733	1.898	487	86	163	-	27
Universidad	13.600	4.269	1.676	13.437	4.269	1.649	-	-	-	163	-	27
Instituto Universitario	2.519	719	170	621	232	84	1.898	487	86	-	-	-
Especialidad	15.062	5.519	3.127	10.811	3.913	1.944	4.251	1.606	1.183	-	-	-
Universidad	9.646	3.481	1.720	9.646	3.481	1.720	-	-	-	-	-	-
Instituto Universitario	5.416	2.038	1.407	1.165	432	224	4.251	1.606	1.183	-	-	-

Fuente: Departamento de Información Universitaria - SPU

Gráfico 3.2.1. Estudiantes, nuevos inscriptos y egresados de títulos de posgrado por tipo de título del sector privado/internacional/extranjero. Año 2015.

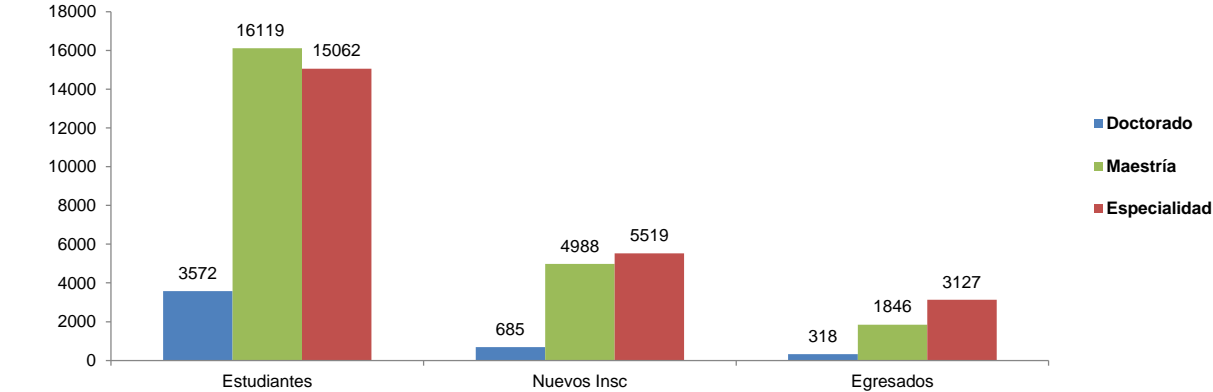

Fuente: Departamento de Información Universitaria - SPU

Cuadro 3.2.6.a - Estudiantes, nuevos inscriptos y egresados de títulos de posgrado según rama de estudio y disciplina y tipo de título del sector de gestión privada. Año 2015.

Rama y disciplina	Estudiantes				Nuevos Inscriptos				Egresados			
	Total	Doctorado	Maestría	Especialidad	Total	Doctorado	Maestría	Especialidad	Total	Doctorado	Maestría	Especialidad
<b>Total</b>	<b>28.312</b>	<b>3.443</b>	<b>14.058</b>	<b>10.811</b>	<b>9.046</b>	<b>632</b>	<b>4.501</b>	<b>3.913</b>	<b>3.982</b>	<b>305</b>	<b>1.733</b>	<b>1.944</b>
<b>Ciencias Aplicadas</b>	<b>1.367</b>	<b>108</b>	<b>470</b>	<b>789</b>	<b>483</b>	<b>22</b>	<b>136</b>	<b>325</b>	<b>250</b>	<b>5</b>	<b>69</b>	<b>176</b>
Arquitectura y Diseño	258	74	184	-	77	20	57	-	25	-	25	-
Bioquímica y Farmacia	241	17	14	210	88	2	-	86	32	3	-	29
Ciencias Agropecuarias	88	10	-	78	33	-	-	33	17	1	-	16
Industrias	149	-	25	124	44	-	-	44	42	-	5	37
Informática	165	-	89	76	52	-	36	16	14	-	7	7
Ingeniería	459	7	158	294	182	-	43	139	120	1	32	87
Otras Ciencias Aplicadas	7	-	-	7	7	-	-	7	-	-	-	-
<b>Ciencias Básicas</b>	<b>207</b>	<b>-</b>	<b>183</b>	<b>24</b>	<b>85</b>	<b>-</b>	<b>79</b>	<b>6</b>	<b>15</b>	<b>-</b>	<b>13</b>	<b>2</b>
Biología	207	-	183	24	85	-	79	6	15	-	13	2
<b>Ciencias de la Salud</b>	<b>6.961</b>	<b>502</b>	<b>1.223</b>	<b>5.236</b>	<b>2.085</b>	<b>119</b>	<b>369</b>	<b>1.597</b>	<b>1.050</b>	<b>30</b>	<b>62</b>	<b>958</b>
Medicina	4.871	344	958	3.569	1.408	92	270	1.046	742	21	47	674
Odontología	796	2	-	794	232	2	-	230	181	-	-	181
Paramédicas y Auxiliares de la Medicina	887	31	131	725	338	25	69	244	99	6	6	87
Salud Pública	232	125	80	27	34	-	24	10	14	3	4	7
Sanidad	95	-	54	41	25	-	6	19	12	-	5	7
Veterinaria	80	-	-	80	48	-	-	48	2	-	-	2
<b>Ciencias Humanas</b>	<b>3.612</b>	<b>1.308</b>	<b>1.160</b>	<b>1.144</b>	<b>1.024</b>	<b>213</b>	<b>433</b>	<b>378</b>	<b>371</b>	<b>87</b>	<b>83</b>	<b>201</b>
Artes	84	27	57	-	29	3	26	-	4	-	4	-
Educación	1.066	345	382	339	332	52	155	125	123	6	24	93
Filosofía	98	53	45	-	16	4	12	-	2	2	-	-
Historia	282	151	118	13	43	12	24	7	6	5	1	-
Letras e Idiomas	74	45	29	-	23	3	20	-	16	1	15	-
Psicología	1.946	666	488	792	580	139	195	246	213	71	34	108
Teología	62	21	41	-	1	-	1	-	7	2	5	-
<b>Ciencias Sociales</b>	<b>16.165</b>	<b>1.525</b>	<b>11.022</b>	<b>3.618</b>	<b>5.369</b>	<b>278</b>	<b>3.484</b>	<b>1.607</b>	<b>2.296</b>	<b>183</b>	<b>1.506</b>	<b>607</b>
Ciencias de la Información y de la Comunicación	507	43	441	23	189	17	160	12	70	-	68	2
Ciencias Políticas, Relaciones Internacionales y Diplomacia	1.042	192	814	36	234	45	179	10	111	22	75	14
Demografía y Geografía	45	45	-	-	-	-	-	-	1	1	-	-
Derecho	5.203	1.059	2.057	2.087	1.795	168	748	879	639	147	169	323
Economía y Administración	8.525	147	7.158	1.220	2.869	26	2.225	618	1.387	7	1.161	219
Otras Ciencias Sociales	276	-	251	25	65	-	64	1	13	-	11	2
Relaciones Institucionales y Humanas	326	-	217	109	102	-	71	31	20	-	16	4
Sociología, Antropología y Servicio Social	241	39	84	118	115	22	37	56	55	6	6	43

Fuente: Departamento de Información Universitaria - SPU

Cuadro 3.2.6.b - Estudiantes, nuevos inscriptos y egresados de títulos de posgrado según rama de estudio y tipo de título del sector de gestión internacional. Año 2015.

Rama y disciplina	Estudiantes				Nuevos Inscriptos				Egresados			
	Total	Doctorado	Maestría	Especialidad	Total	Doctorado	Maestría	Especialidad	Total	Doctorado	Maestría	Especialidad
Total	6.278	129	1.898	4.251	2.146	53	487	1.606	1.282	13	86	1.183
Ciencias Aplicadas	33	-	-	33	30	-	-	30	14	-	-	14
Ciencias del Suelo	33	-	-	33	30	-	-	30	14	-	-	14
Ciencias Humanas	3.513	-	282	3.231	1.237	-	56	1.181	941	-	24	917
Educación	3.303	-	282	3.021	1.165	-	56	1.109	940	-	24	916
Filosofía	210	-	-	210	72	-	-	72	1	-	-	1
Ciencias Sociales	2.732	129	1.616	987	879	53	431	395	327	13	62	252
Ciencias Políticas, Relaciones Internacionales y Diplomacia	798	-	439	359	308	-	128	180	60	-	16	44
Derecho	25	-	25	-	13	-	13	-	2	-	2	-
Economía y Administración	268	-	73	195	109	-	44	65	69	-	1	68
Sociología, Antropología y Servicio Social	1.641	129	1.079	433	449	53	246	150	196	13	43	140

Fuente: Departamento de Información Universitaria - SPU

Cuadro 3.2.6.c - Estudiantes, nuevos inscriptos y egresados de títulos de posgrado según rama, disciplina de estudio y tipo de título del sector de gestión extranjera. Año 2015.

Rama y disciplina	Estudiantes		Total Nuevos Inscriptos		Egresados	
	Total	Maestría	Total	Maestría	Total	Maestría
Total	163	163	-	-	27	27
Ciencias Sociales	163	163	-	-	27	27
Ciencias Políticas, Relaciones Internacionales y Diplomacia	163	163	-	-	27	27

Fuente: Departamento de Información Universitaria - SPU

Gráfico 3.2.2 Estudiantes de títulos de posgrado según rama y tipo de título del sector de gestión privado/internacional/extranjero. Año 2015.

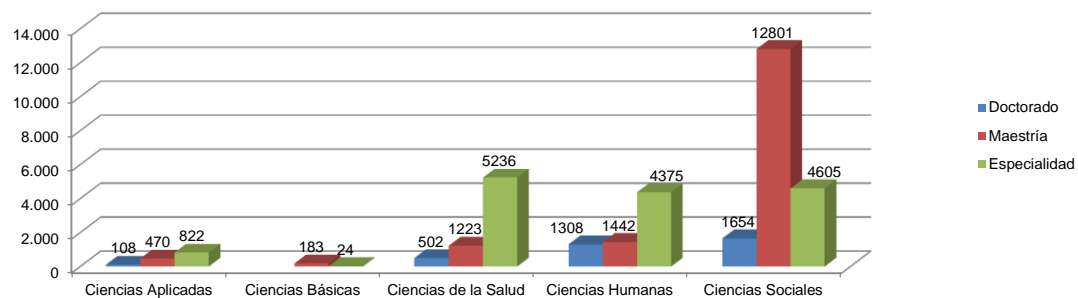

Fuente: Departamento de Información Universitaria - SPU

Gráfico 3.2.3 Nuevos Inscriptos de títulos de posgrado según rama y tipo de título del sector de gestión privado/internacional/extranjero. Año 2015.

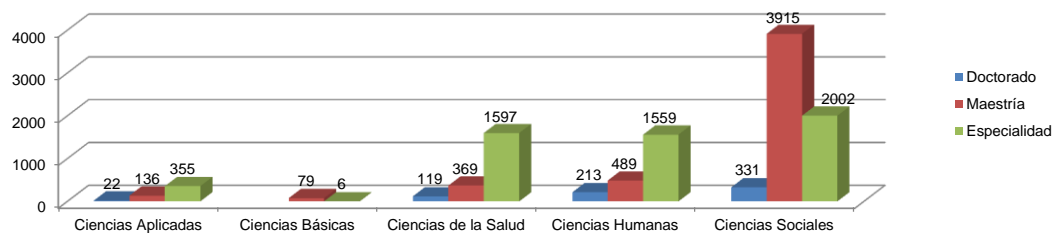

Fuente: Departamento de Información Universitaria - SPU

Gráfico 3.2.4 Egresados de títulos de posgrado según rama y tipo de título del sector de gestión privado/internacional/extranjero. Año 2015.

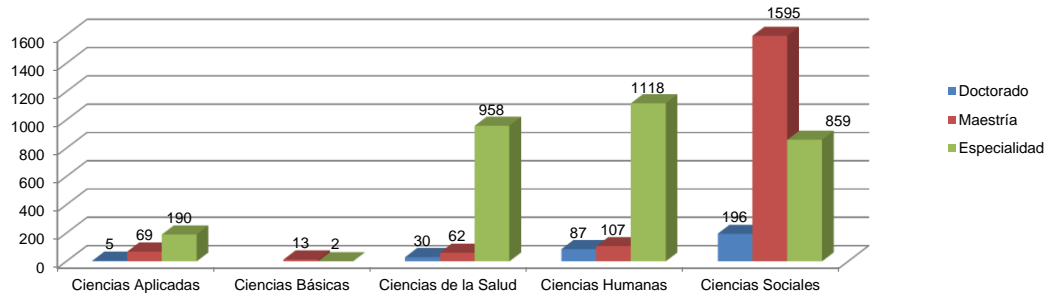

Fuente: Departamento de Información Universitaria - SPU

**Cuadro 3.2.7.a - Estudiantes de títulos de posgrado por tipo de título según Región CPRES y rama de estudio del sector de gestión privada. Año 2015.**

Región CPRES / Rama de estudio	Total	Doctorado	Maestría	Especialidad
<b>Total general</b>	<b>28.312</b>	<b>3.443</b>	<b>14.058</b>	<b>10.811</b>
<b>Región Bonaerense</b>	<b>330</b>	<b>2</b>	<b>106</b>	<b>222</b>
Ciencias Aplicadas	-	-	-	-
Ciencias Básicas	-	-	-	-
Ciencias de la Salud	-	-	-	-
Ciencias Humanas	22	-	-	22
Ciencias Sociales	308	2	106	200
<b>Región Centro</b>	<b>3.929</b>	<b>721</b>	<b>1.155</b>	<b>2.053</b>
Ciencias Aplicadas	399	27	107	265
Ciencias Básicas	33	-	32	1
Ciencias de la Salud	1.349	288	65	996
Ciencias Humanas	476	220	213	43
Ciencias Sociales	1.672	186	738	748
<b>Región Nuevo Cuyo</b>	<b>827</b>	<b>179</b>	<b>411</b>	<b>237</b>
Ciencias Aplicadas	44	33	11	-
Ciencias Básicas	-	-	-	-
Ciencias de la Salud	36	-	-	36
Ciencias Humanas	252	60	139	53
Ciencias Sociales	495	86	261	148
<b>Región Metropolitana</b>	<b>22.385</b>	<b>2.541</b>	<b>12.195</b>	<b>7.649</b>
Ciencias Aplicadas	814	48	338	428
Ciencias Básicas	138	-	122	16
Ciencias de la Salud	5.535	214	1.158	4.163
Ciencias Humanas	2.807	1.028	808	971
Ciencias Sociales	13.091	1.251	9.769	2.071
<b>Región Noreste</b>	<b>204</b>	<b>-</b>	<b>-</b>	<b>204</b>
Ciencias Aplicadas	-	-	-	-
Ciencias Básicas	-	-	-	-
Ciencias de la Salud	-	-	-	-
Ciencias Humanas	22	-	-	22
Ciencias Sociales	182	-	-	182
<b>Región Noroeste</b>	<b>637</b>	<b>-</b>	<b>191</b>	<b>446</b>
Ciencias Aplicadas	110	-	14	96
Ciencias Básicas	36	-	29	7
Ciencias de la Salud	41	-	-	41
Ciencias Humanas	33	-	-	33
Ciencias Sociales	417	-	148	269

Fuente: Departamento de Información Universitaria - SPU

**Cuadro 3.2.7.b - Estudiantes de títulos de posgrado por tipo de título según Región CPRES, y rama de estudio del sector de gestión internacional. Año 2015.**

Región CPRES / Rama de estudio	Total	Doctorado	Maestría	Especialidad
<b>Total general</b>	<b>6.278</b>	<b>129</b>	<b>1.898</b>	<b>4.251</b>
<b>Región Metropolitana</b>	<b>6.278</b>	<b>129</b>	<b>1.898</b>	<b>4.251</b>
Ciencias Aplicadas	33	-	-	33
Ciencias Básicas	-	-	-	-
Ciencias de la Salud	-	-	-	-
Ciencias Humanas	3.513	-	282	3231
Ciencias Sociales	2.732	129	1616	987

**Fuente:** Departamento de Información Universitaria - SPU

**Cuadro 3.2.7.c - Estudiantes de títulos de posgrado por tipo de título según Región CPRES y rama de estudio del sector de gestión extranjera. Año 2015.**

Región CPRES / Rama de estudio	Total	Doctorado	Maestría	Especialidad
<b>Total general</b>	<b>163</b>	<b>-</b>	<b>163</b>	<b>-</b>
<b>Región Metropolitana</b>	<b>163</b>	<b>-</b>	<b>163</b>	<b>-</b>
Ciencias Aplicadas	-	-	-	-
Ciencias Básicas	-	-	-	-
Ciencias de la Salud	-	-	-	-
Ciencias Humanas	-	-	-	-
Ciencias Sociales	163	-	163	-

**Fuente:** Departamento de Información Universitaria - SPU



**Cuadro 3.2.8.a - Nuevos inscriptos de títulos de posgrado por tipo de título según Región CPRES y rama de estudio del sector de gestión privada. Año 2015.**

Región CPRES / Rama de estudio	Total	Doctorado	Maestría	Especialidad
<b>Total</b>	<b>9.046</b>	<b>632</b>	<b>4.501</b>	<b>3.913</b>
<b>Región Bonaerense</b>	<b>110</b>	<b>-</b>	<b>28</b>	<b>82</b>
Ciencias Aplicadas	-	-	-	-
Ciencias Básicas	-	-	-	-
Ciencias de la Salud	-	-	-	-
Ciencias Humanas	5	-	-	5
Ciencias Sociales	105	-	28	77
<b>Región Centro</b>	<b>1.189</b>	<b>119</b>	<b>329</b>	<b>741</b>
Ciencias Aplicadas	106	2	14	90
Ciencias Básicas	1	-	1	-
Ciencias de la Salud	398	72	27	299
Ciencias Humanas	82	23	58	1
Ciencias Sociales	602	22	229	351
<b>Región Nuevo Cuyo</b>	<b>156</b>	<b>30</b>	<b>78</b>	<b>48</b>
Ciencias Aplicadas	-	-	-	-
Ciencias Básicas	-	-	-	-
Ciencias de la Salud	12	-	-	12
Ciencias Humanas	62	-	46	16
Ciencias Sociales	82	30	32	20
<b>Región Metropolitana</b>	<b>7.251</b>	<b>483</b>	<b>3.990</b>	<b>2.778</b>
Ciencias Aplicadas	355	20	115	220
Ciencias Básicas	78	-	72	6
Ciencias de la Salud	1.647	47	342	1.258
Ciencias Humanas	858	190	329	339
Ciencias Sociales	4.313	226	3.132	955
<b>Región Noreste</b>	<b>149</b>	<b>-</b>	<b>-</b>	<b>149</b>
Ciencias Aplicadas	-	-	-	-
Ciencias Básicas	-	-	-	-
Ciencias de la Salud	-	-	-	-
Ciencias Humanas	-	-	-	-
Ciencias Sociales	149	-	-	149
<b>Región Noroeste</b>	<b>191</b>	<b>-</b>	<b>76</b>	<b>115</b>
Ciencias Aplicadas	22	-	7	15
Ciencias Básicas	6	-	6	-
Ciencias de la Salud	28	-	-	28
Ciencias Humanas	17	-	-	17
Ciencias Sociales	118	-	63	55

Fuente: Departamento de Información Universitaria - SPII

**Cuadro 3.2.8.b - Nuevos Inscriptos de títulos de posgrado por tipo de título según Región CPRES y rama de estudio del sector de gestión internacional. Año 2015.**

Región CPRES / Rama de estudio	Total	Doctorado	Maestría	Especialidad
<b>Total general</b>	<b>2.146</b>	<b>53</b>	<b>487</b>	<b>1.606</b>
<b>Región Metropolitana</b>	<b>2.146</b>	<b>53</b>	<b>487</b>	<b>1.606</b>
Ciencias Aplicadas	30	-	-	30
Ciencias Básicas	-	-	-	-
Ciencias de la Salud	-	-	-	-
Ciencias Humanas	1.237	-	56	1181
Ciencias Sociales	879	53	431	395

Fuente: Departamento de Información Universitaria - SPU

**Cuadro 3.2.8.c - Nuevos Inscriptos de títulos de posgrado por tipo de título según Región CPRES y rama de estudio del sector de gestión extranjera. Año 2015.**

Región CPRES / Rama de estudio	Total	Doctorado	Maestría	Especialidad
<b>Total general</b>	-	-	-	-
<b>Región Metropolitana</b>	-	-	-	-
Ciencias Aplicadas	-	-	-	-
Ciencias Básicas	-	-	-	-
Ciencias de la Salud	-	-	-	-
Ciencias Humanas	-	-	-	-
Ciencias Sociales	-	-	-	-

Fuente: Departamento de Información Universitaria - SPU

**Cuadro 3.2.9.a - Egresados de títulos de posgrado por tipo de título según Región CPRES y rama de estudio del sector de gestión privada. Año 2015.**

Región CPRES / Rama de estudio	Total	Doctorado	Maestría	Especialidad
<b>Total</b>	<b>3.982</b>	<b>305</b>	<b>1.733</b>	<b>1.944</b>
<b>Región Bonaerense</b>	<b>28</b>	<b>1</b>	<b>1</b>	<b>26</b>
Ciencias Aplicadas	-	-	-	-
Ciencias Básicas	-	-	-	-
Ciencias de la Salud	-	-	-	-
Ciencias Humanas	6	-	-	6
Ciencias Sociales	22	1	1	20
<b>Región Centro</b>	<b>400</b>	<b>23</b>	<b>173</b>	<b>204</b>
Ciencias Aplicadas	53	4	19	30
Ciencias Básicas	1	-	-	1
Ciencias de la Salud	144	14	24	106
Ciencias Humanas	26	2	24	-
Ciencias Sociales	176	3	106	67
<b>Región Nuevo Cuyo</b>	<b>90</b>	<b>5</b>	<b>8</b>	<b>77</b>
Ciencias Aplicadas	1	1	-	-
Ciencias Básicas	-	-	-	-
Ciencias de la Salud	6	-	-	6
Ciencias Humanas	19	2	-	17
Ciencias Sociales	64	2	8	54
<b>Región Metropolitana</b>	<b>3.412</b>	<b>276</b>	<b>1.540</b>	<b>1.596</b>
Ciencias Aplicadas	188	-	50	138
Ciencias Básicas	10	-	9	1
Ciencias de la Salud	900	16	38	846
Ciencias Humanas	295	83	59	153
Ciencias Sociales	2.019	177	1.384	458
<b>Región Noreste</b>	<b>19</b>	<b>-</b>	<b>-</b>	<b>19</b>
Ciencias Aplicadas	-	-	-	-
Ciencias Básicas	-	-	-	-
Ciencias de la Salud	-	-	-	-
Ciencias Humanas	15	-	-	15
Ciencias Sociales	4	-	-	4
<b>Región Noroeste</b>	<b>33</b>	<b>-</b>	<b>11</b>	<b>22</b>
Ciencias Aplicadas	8	-	-	8
Ciencias Básicas	4	-	4	-
Ciencias de la Salud	-	-	-	-
Ciencias Humanas	10	-	-	10
Ciencias Sociales	11	-	7	4

Fuente: Departamento de Información Universitaria - DIU

**Cuadro 3.2.9.b - Egresados de títulos de posgrado por tipo de título según Región CPRES y rama de estudio del sector de gestión internacional. Año 2015.**

Región CPRES / Rama de estudio	Total	Doctorado	Maestría	Especialidad
<b>Total general</b>	<b>1.282</b>	<b>13</b>	<b>86</b>	<b>1.183</b>
<b>Región Metropolitana</b>	<b>1.282</b>	<b>13</b>	<b>86</b>	<b>1.183</b>
Ciencias Aplicadas	14	-	-	14
Ciencias Básicas	-	-	-	-
Ciencias de la Salud	-	-	-	-
Ciencias Humanas	941	-	24	917
Ciencias Sociales	327	13	62	252

**Fuente:** Departamento de Información Universitaria - SPU

**Cuadro 3.2.9.c - Egresados de títulos de posgrado por tipo de título según Región CPRES y rama de estudio del sector de gestión extranjera. Año 2015.**

Región CPRES / Rama de estudio	Total	Doctorado	Maestría	Especialidad
<b>Total general</b>	<b>27</b>		<b>27</b>	
<b>Región Metropolitana</b>	<b>27</b>		<b>27</b>	
Ciencias Aplicadas	-	-	-	-
Ciencias Básicas	-	-	-	-
Ciencias de la Salud	-	-	-	-
Ciencias Humanas	-	-	-	-
Ciencias Sociales	27	-	27	-

**Fuente:** Departamento de Información Universitaria - SPU

**Gráfico 3.2.5. Estudiantes de títulos de posgrado por tipo de título según región CPRES, del sector de gestión privada/internacional/extranjero. Año 2015.**

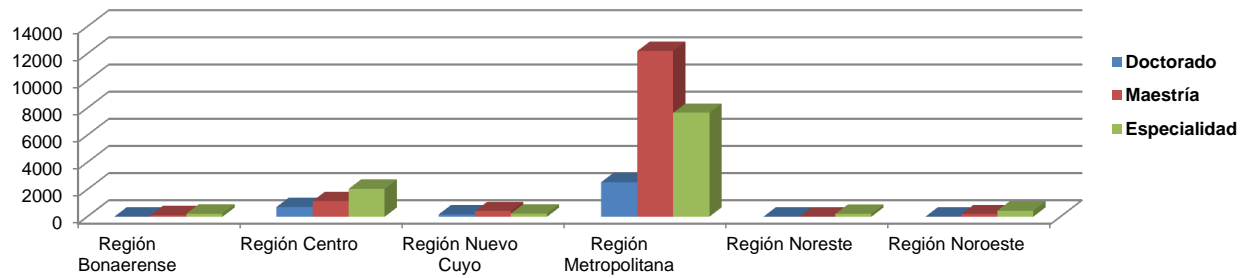

Fuente: Departamento de Información Universitaria - SPU

**Gráfico 3.2.6. Nuevos Inscriptos de títulos de posgrado por tipo de título según región CPRES, del sector de gestión privada/internacional/extranjero. Año 2015.**

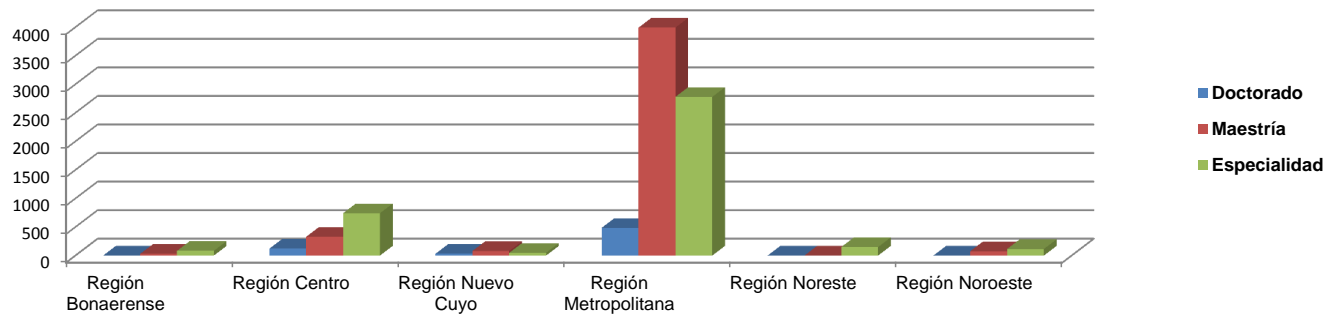

Fuente: Departamento de Información Universitaria - SPU

**Gráfico 3.2.7 Egresados de títulos de posgrado por tipo de título según región CPRES, del sector de gestión privada/internacional/extranjero. Año 2015.**

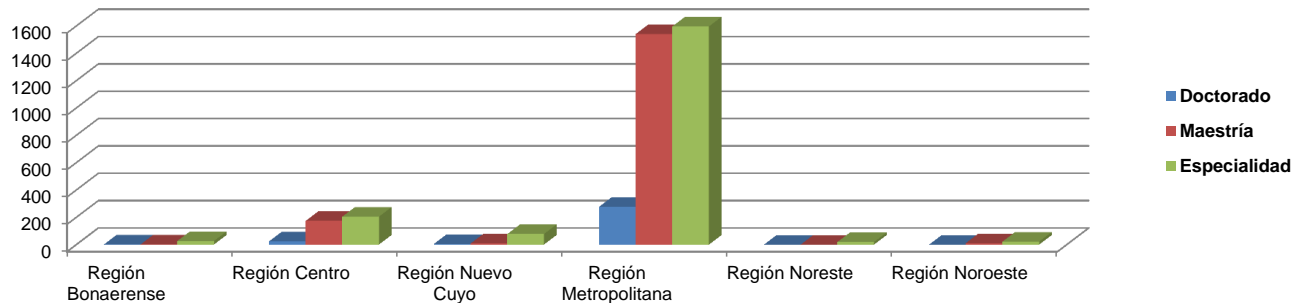

Fuente: Departamento de Información Universitaria - SPU

**Cuadro 3.2.10 - Estudiantes extranjeros <sup>(1)</sup> de posgrado según continente y país de procedencia. Instituciones de gestión privada. Año 2015.**

Continente	País	Estudiantes
<b>Total</b>		<b>2.655</b>
<b>África</b>		<b>64</b>
	Sin especificar	64
<b>América</b>		<b>2.420</b>
	Colombia	568
	Brasil	508
	Ecuador	404
	Uruguay	165
	Bolivia	138
	Perú	133
	Venezuela	131
	Estados Unidos	69
	México	64
	Chile	63
	Paraguay	53
	República Dominicana	37
	Otros países <sup>(2)</sup>	87
<b>Asia</b>		<b>39</b>
	Sin especificar	39
<b>Europa</b>		<b>129</b>
	Sin especificar	129
<b>Oceanía</b>		<b>3</b>
	Sin especificar	3

**Notas:**

(1) Se considera estudiantes extranjeros a aquellos que cursan una carrera de posgrado completa.

(2) Incluye: Honduras, Cuba, Costa Rica, Estados Unidos, El Salvador, Nicaragua, Panamá, Haití, Antillas Holandesas, República Dominicana, Puerto Rico, Canadá, Guyana, Guatemala y países sin especificar.

**Fuente:** Departamento de Información Universitaria - SPU

Continente	País	Estudiantes
<b>Total</b>		<b>100,0</b>
<b>África</b>		<b>2,4</b>
	Sin especificar	2,4
<b>América</b>		<b>91,1</b>
	Colombia	21,4
	Brasil	19,1
	Ecuador	15,2
	Uruguay	6,2
	Bolivia	5,2
	Perú	5,0
	Venezuela	4,9
	Estados Unidos	2,6
	México	2,4
	Chile	2,4
	Paraguay	2,0
	República Dominicana	1,4
	Otros países <sup>(2)</sup>	3,3
<b>Asia</b>		<b>1,5</b>
	Sin especificar	1,5
<b>Europa</b>		<b>4,9</b>
	Sin especificar	4,9
<b>Oceanía</b>		<b>0,1</b>
	Sin especificar	0,1

**Notas:**

(1) Se considera estudiantes extranjeros a aquellos que cursan una carrera de posgrado completa.

(2) Incluye: Honduras, Cuba, Costa Rica, Estados Unidos, El Salvador, Nicaragua, Panamá, Haití, Antillas Holandesas, República Dominicana, Puerto Rico, Canadá, Guyana, Guatemala y países sin especificar.

**Fuente:** Departamento de Información Universitaria - SPU

Cuadro 3.2.11 - Estudiantes extranjeros de posgrado por institución. Instituciones de gestión privada. Año 2015.

Institución	Estudiantes
Total de las instituciones	2.609
Total Universidades Privadas	2.474
Abierta Interamericana	-
Aconcagua	-
Adventista del Plata	22
Argentina John F. Kennedy	15
Argentina de la Empresa	98
Atlántida Argentina	-
Austral	258
Belgrano	80
Blás Pascal	-
CAECE	83
CEMA	51
Católica Argentina	-
Católica de Cuyo	-
Católica de Córdoba	48
Católica de La Plata	0
Católica de Salta	9
Católica de Santa Fe	-
Católica de Santiago del Estero	-
Católica de Misiones	-
Centro Educativo Latinoamericano	-
Champagnat	-
Ciencias Empresariales y Sociales	563
Cine	2
Concepción del Uruguay	7
Congreso	-
Cuenca del Plata	-
Empresarial Siglo 21	1
Este	-
FASTA	-
Favaloro	319
Flores	1
Gastón Dachary	-
ISALUD	-
Juan Agustín Maza	-
Maimónides	116
Marina Mercante	-
Mendoza	-
Metropolitana	-
Morón	60
Museo Social Argentino	23
Norte Santo Tomás de Aquino	-
Notarial Argentina	5
Palermo	399
Salesiana	-
Salvador	-
San Andrés	37
San Isidro	-
San Pablo - T	-
Torcuato Di Tella	277
Total Institutos Universitarios	135
CEMIC	-
Ciencias Biomédicas de Córdoba	-
Cs de la Salud de la Fundación Barceló	-
Escuela Argentina de Negocios	-
Escuela de Medicina del Hospital Italiano	40
Escuela Universitaria de Teología	-
ESEADE	22
Gran Rosario	-
ISEDET	10
Italiano de Rosario	-
ITBA	-
River Plate	-
Salud Mental de la APdeBA	63

Fuente: Departamento de Información Universitaria - SPU

Institución	Estudiantes
Total Universidad Extranjera	10
Bologna	10

Fuente: Departamento de Información Universitaria - SPU

Institución	Estudiantes
Total Universidad Internacional	36
FLACSO	36

Fuente: Departamento de Información Universitaria - SPU

Estudiantes extranjeros de posgrado por institución. Instituciones de gestión privada. Año 2015.

Institución	Estudiantes
Total de las instituciones	100,0
Total Universidades Privadas	94,8
Abierta Interamericana	-
Aconcagua	-
Adventista del Plata	0,8
Argentina John F. Kennedy	0,6
Argentina de la Empresa	3,8
Atlántida Argentina	-
Austral	9,9
Belgrano	3,1
Blás Pascal	-
CAECE	3,2
CEMA	2,0
Católica Argentina	-
Católica de Cuyo	-
Católica de Córdoba	1,8
Católica de La Plata	0,0
Católica de Salta	0,3
Católica de Santa Fe	-
Católica de Santiago del Estero	-
Católica de Misiones	-
Centro Educativo Latinoamericano	-
Champagnat	-
Ciencias Empresariales y Sociales	21,6
Cine	0,1
Concepción del Uruguay	0,3
Congreso	-
Cuenca del Plata	-
Empresarial Siglo 21	0,04
Este	-
FASTA	-
Favaloro	12,2
Flores	0,0
Gastón Dachary	-
ISALUD	-
Juan Agustín Maza	-
Maimónides	4,4
Marina Mercante	-
Mendoza	-
Metropolitana	-
Morón	2,3
Museo Social Argentino	0,9
Norte Santo Tomás de Aquino	-
Notarial Argentina	0,2
Palermo	15,3
Salesiana	-
Salvador	-
San Andrés	1,4
San Isidro	-
San Pablo - T	-
Torcuato Di Tella	10,6
Total Institutos Universitarios	5,2
CEMIC	-
Ciencias Biomédicas de Córdoba	-
Cs de la Salud de la Fundación Barceló	-
Escuela Argentina de Negocios	-
Escuela de Medicina del Hospital Italiano	1,5
Escuela Universitaria de Teología	-
ESEADE	0,8
Gran Rosario	-
ISEDET	0,4
Italiano de Rosario	-
ITBA	-
River Plate	-
Salud Mental de la APdeBA	2,4

Fuente: Departamento de Información Universitaria - SPU

Institución	Estudiantes
Total Universidad Extranjera	10
Bologna	0,4

Fuente: Departamento de Información Universitaria - SPU

Institución	Estudiantes
Total Universidad Internacional	36
FLACSO	1

Fuente: Departamento de Información Universitaria - SPU



Cuadro 3.2.12 - Estudiantes, Nuevos Inscriptos y Egresados de posgrado por modalidad de estudio. Instituciones de gestión privada. Año 2015.

Institución	Estudiantes			Nuevos Inscriptos			Egresados		
	Total	Presencial	A Distancia	Total	Presencial	A Distancia	Total	Presencial	A Distancia
<b>Total de las Instituciones</b>	<b>28.312</b>	<b>27.941</b>	<b>371</b>	<b>9046</b>	<b>8858</b>	<b>188</b>	<b>3982</b>	<b>3950</b>	<b>32</b>
<b>Total Universidades Privadas</b>	<b>26.135</b>	<b>25.818</b>	<b>317</b>	<b>8316</b>	<b>8134</b>	<b>182</b>	<b>3662</b>	<b>3635</b>	<b>27</b>
Abierta Interamericana	314	314	-	118	118	-	44	44	-
Aconcagua	197	197	-	53	53	-	4	4	-
Adventista del Plata	47	47	-	1	1	-	3	3	-
Argentina de la Empresa	665	665	-	221	221	-	154	154	-
Argentina John F. Kennedy	213	213	-	87	87	-	19	19	-
Atlántida Argentina	-	-	-	-	-	-	-	-	-
Austral	2033	2033	-	990	990	-	490	490	-
Belgrano	1056	1056	-	653	653	-	250	250	-
Blás Pascal	69	25	44	27	8	19	2	2	0
CAECE	161	161	-	34	34	-	9	9	-
Católica Argentina	3027	3027	-	973	973	-	434	434	-
Católica de Córdoba	2097	2097	-	607	607	-	224	224	-
Católica de Cuyo	215	215	-	53	53	-	30	30	-
Católica de La Plata	78	78	-	23	23	-	5	5	-
Católica de las Misiones	-	-	-	-	-	-	-	-	-
Católica de Salta	416	416	-	153	153	-	26	26	-
Católica de Santa Fe	387	387	-	25	25	-	0	0	-
Católica de Santiago del Estero	153	153	-	0	0	-	2	2	-
CEMA	985	985	-	328	328	-	204	204	-
Centro Educativo Latinoamericano	46	46	-	26	26	-	1	1	-
Champagnat	-	-	-	-	-	-	-	-	-
Ciencias Empresariales y Sociales	1493	1400	93	502	455	47	95	87	8
Cine	29	29	-	14	14	-	1	1	-
Concepción del Uruguay	32	32	-	15	15	-	2	2	-
Congreso	-	-	-	-	-	-	-	-	-
Cuenca del Plata	204	204	-	149	149	-	19	19	-
Empresarial Siglo 21	198	198	-	126	126	-	34	34	-
Este	-	-	-	-	-	-	-	-	-
FASTA	22	22	-	5	5	-	6	6	-
Favaloro	1563	1563	-	356	356	-	104	104	-
Flores	75	75	-	38	38	-	3	3	-
Gastón Dachary	-	-	-	-	-	-	-	-	-
ISALUD	601	601	-	216	216	-	79	79	-
Juan Agustín Maza	-	-	-	-	-	-	-	-	-
Maimónides	1209	1029	180	582	466	116	200	181	19
Marina Mercante	-	-	-	-	-	-	-	-	-
Mendoza	395	395	-	30	30	-	56	56	-
Metropolitana	-	-	-	-	-	-	-	-	-
Morón	337	337	-	126	126	-	53	53	-
Museo Social Argentino	347	347	-	110	110	-	170	170	-
Norte Santo Tomás de Aquino	68	68	-	38	38	-	5	5	-
Notarial Argentina	230	230	-	82	82	-	17	17	-
Palermo	759	759	-	307	307	-	103	103	-
Salesiana	-	-	-	-	-	-	-	-	-
Salvador	1978	1978	-	0	0	-	232	232	-
San Andrés	856	856	-	395	395	-	186	186	-
San Isidro	-	-	-	-	-	-	-	-	-
San Pablo - T	-	-	-	-	-	-	-	-	-
Torcuato Di Tella	3580	3580	-	853	853	-	396	396	-
<b>Total Institutos Universitarios</b>	<b>2177</b>	<b>2123</b>	<b>54</b>	<b>730</b>	<b>724</b>	<b>6</b>	<b>320</b>	<b>315</b>	<b>5</b>
CEMIC	136	136	-	42	42	-	23	23	-
Ciencias Biomédicas de Córdoba	-	-	-	-	-	-	-	-	-
Cs de la Salud de la Fundación Barceló	490	490	-	102	102	-	48	48	-
Escuela Argentina de Negocios	-	-	-	-	-	-	-	-	-
Escuela de Medicina del Hospital Italiano	342	288	54	98	92	6	48	43	5
Escuela Universitaria de Teología	-	-	-	-	-	-	-	-	-
ESEADE	107	107	-	14	14	-	2	2	-
Gran Rosario	213	213	-	76	76	-	10	10	-
ISEDET	14	14	-	0	0	-	4	4	-
Italiano de Rosario	407	407	-	109	109	-	37	37	-
ITBA	283	283	-	223	223	-	137	137	-
River Plate	-	-	-	-	-	-	-	-	-
Salud Mental de la APdeBA	185	185	-	66	66	-	11	11	-

Fuente: Departamento de Información Universitaria - SPU

Cuadro 3.2.13 - Estudiantes, Nuevos Inscriptos y Egresdos de posgrado por modalidad de estudio. Instituciones de gestión extranjera. Año 2015.

Institución	Estudiantes			Nuevos Inscriptos			Egresados		
	Total	Presencial	A Distancia	Total	Presencial	A Distancia	Total	Presencial	A Distancia
Total Universidades Extranjeras	163	163	-	0	0	-	27	27	-
Bologna	163	163	-	0	0	-	27	27	-

Fuente: Departamento de Información Universitaria - SPU

Cuadro 3.2.14 - Estudiantes, Nuevos Inscriptos y Egresdos de posgrado por modalidad de estudio. Instituciones de gestión internacional. Año 2015.

Institución	Estudiantes			Nuevos Inscriptos			Egresados		
	Total	Presencial	A Distancia	Total	Presencial	A Distancia	Total	Presencial	A Distancia
Total Universidades Internacional	6.278	1.555	4.723	2.146	509	1.637	1.282	124	1.158
FLACSO	6.278	1.555	4.723	2.146	509	1.637	1.282	124	1.158

Fuente: Departamento de Información Universitaria - SPU

**2015**

**ANUARIO**

**ESTADÍSTICAS UNIVERSITARIAS  
ARGENTINAS**

# **CAPÍTULO 4**

## **Recursos Humanos del sistema Universitario Nacional**



Departamento de Información  
**UNIVERSITARIA**

**Secretaría de  
Políticas Universitarias**



**Ministerio de Educación  
Presidencia de la Nación**

**Cuadro 4.1 - Cantidad de personas clasificadas por escalafón, según Universidad. Año 2015.**

Institución	Total	Docentes Nivel Universitario	Docentes Nivel Preuniversitario	Autoridades Superiores	No Docentes
<b>Total de las Instituciones</b>	<b>193.141</b>	<b>127.517</b>	<b>10.868</b>	<b>3.890</b>	<b>50.866</b>
De las Artes (Ex IUNA)	2.543	1.963	20	98	462
Arturo Jauretche	1.357	1.084	-	11	262
Avellaneda	1.006	655	33	41	277
Buenos Aires	37.838	22.853	1.226	400	13.359
Catamarca	2.187	1.187	381	56	563
Centro de la PBA	3.113	2.019	257	97	740
Chaco Austral	435	372	-	9	54
Chilecito	711	444	52	7	208
Comahue	3.574	2.623	-	88	863
Córdoba	12.456	7.571	841	117	3.927
Cuyo	7.155	4.215	1.240	100	1.600
Entre Ríos	2.496	1.854	-	77	565
Formosa	1.277	735	-	30	512
Gral. Sarmiento	1.106	721	27	13	345
José C. Paz	585	423	-	31	131
Jujuy	1.727	1.097	168	33	429
La Matanza	3.846	3.273	-	47	526
La Pampa	1.768	1.189	107	51	421
La Plata	15.980	11.375	1.275	380	2.950
La Rioja	2.694	2.014	191	131	358
Lanús	1.247	858	-	13	376
Litoral	5.864	4.038	564	183	1.079
Lomas de Zamora	3.053	2.272	67	79	635
Luján	2.667	1.618	125	116	808
Mar del Plata	4.574	3.415	212	89	858
Misiones	2.025	1.374	71	49	531
Moreno	628	456	-	9	163
Nordeste	5.536	3.472	60	120	1.884
Noroeste de la PBA	854	599	9	36	210
Oeste	391	242	-	33	116
Patagonia Austral	1.259	876	-	31	352
Patagonia San Juan Bosco	2.571	1.863	86	55	567
Quilmes	1.642	1.088	52	39	463
Río Cuarto	2.391	1.659	52	95	585
Río Negro	1.068	860	-	12	196
Rosario	10.663	6.520	1.019	401	2.723
Salta	2.318	1.550	168	47	553
San Juan	4.506	2.605	778	51	1.072
San Luis	2.864	1.710	260	65	829
San Martín	3.016	1.726	51	42	1.197
Santiago del Estero	1.459	925	64	42	428
Sur	3.636	2.449	516	76	595
Tecnológica	13.749	11.099	256	206	2.188
Tierra del Fuego	439	292	-	14	133
Tres de Febrero	1.510	1.089	-	12	409
Tucumán	8.122	4.329	640	113	3.040
Villa María	1.023	701	-	36	286
Villa Mercedes	212	165	-	9	38

**Notas:**

Se determinó la cantidad de personas que registran cargos en cada escalafón, excluyendo los cargos informados como de Situación Laboral inactiva.

No se incluyen los cargos informados con Estado Laboral "Becas y pasantías"

Los cargos liquidados mediante la modalidad de asociación o subrogancia entre dos cargos de distintas categorías y/o escalafones se computan en la categoría del cargo de mayor nivel.

**Fuente:**

Sistema RHUN (Recursos Humanos de Universidades Nacionales), correspondiente al mes de septiembre 2015.

Dirección Nacional de Presupuesto e Información Universitaria

**Cuadro 4.2 - Cantidad de personas clasificadas por escalafón y sexo, según Universidad. Año 2015.**

Institución	Total		Docentes Nivel Universitario		Docentes Nivel Preuniversitario		Autoridades Superiores		No Docentes	
	F	M	F	M	F	M	F	M	F	M
<b>Total de las Instituciones</b>	<b>96.958</b>	<b>96.183</b>	<b>63.102</b>	<b>64.415</b>	<b>6.542</b>	<b>4.326</b>	<b>1.542</b>	<b>2.348</b>	<b>25.772</b>	<b>25.094</b>
Artes (Ex IUNA)	1.305	1.238	1.034	929	9	11	46	52	216	246
Arturo Jauretche	641	716	528	556	-	-	4	7	109	153
Avellaneda	543	463	349	306	16	17	12	29	166	111
Buenos Aires	20.023	17.815	11.913	10.940	702	524	130	270	7.278	6.081
Catamarca	1.074	1.113	613	574	206	175	28	28	227	336
Centro de la PBA	1.682	1.431	1.058	961	202	55	37	60	385	355
Chaco Austral	227	208	204	168	-	-	1	8	22	32
Chilecito	313	398	196	248	29	23	-	7	88	120
Cornahue	1.931	1.643	1.448	1.175	-	-	44	44	439	424
Córdoba	6.561	5.895	3.816	3.755	424	417	51	66	2.270	1.657
Cuyo	3.875	3.280	2.215	2.000	858	382	44	56	758	842
Entre Ríos	1.297	1.199	974	880	-	-	22	55	301	264
Formosa	609	668	383	352	-	-	11	19	215	297
Gral. Sarmiento	559	547	349	372	13	14	2	11	195	150
José C. Paz	270	315	192	231	-	-	10	21	68	63
Jujuy	826	901	590	507	73	95	12	21	151	278
La Matanza	1.746	2.100	1.503	1.770	-	-	11	36	232	294
La Pampa	897	871	556	633	75	32	18	33	248	173
La Plata	8.207	7.773	5.701	5.674	876	399	180	200	1.450	1.500
La Rioja	1.310	1.384	1.053	961	107	84	45	86	105	253
Lanús	578	669	388	470	-	-	3	10	187	189
Litoral	3.058	2.806	2.115	1.923	245	319	86	97	612	467
Lomas de Zamora	1.337	1.716	923	1.349	33	34	17	62	364	271
Luján	1.401	1.266	850	768	66	59	65	51	420	388
Mar del Plata	2.608	1.966	1.896	1.519	159	53	41	48	512	346
Misiones	978	1.047	680	694	33	38	18	31	247	284
Moreno	289	339	203	253	-	-	3	6	83	80
Nordeste	2.637	2.899	1.784	1.688	24	36	55	65	774	1.110
Noroeste de la PBA	386	468	268	331	4	5	15	21	99	111
Oeste	197	194	126	116	-	-	12	21	59	57
Patagonia Austral	722	537	502	374	-	-	18	13	202	150
Patagonia San Juan Bosco	1.312	1.259	925	938	55	31	28	27	304	263
Quilmes	779	863	491	597	33	19	17	22	238	225
Río Cuarto	1.172	1.219	851	808	51	1	49	46	221	364
Río Negro	530	538	433	427	-	-	5	7	92	104
Rosario	5.629	5.034	3.523	2.997	539	480	155	246	1.412	1.311
Salta	1.238	1.080	858	692	104	64	26	21	250	303
San Juan	2.273	2.233	1.349	1.256	474	304	20	31	430	642
San Luis	1.600	1.264	971	739	192	68	34	31	403	426
San Martín	1.454	1.562	784	942	28	23	9	33	633	564
Santiago del Estero	674	785	444	481	24	40	18	24	188	240
Sur	2.037	1.599	1.279	1.170	404	112	36	40	318	277
Tecnológica	4.725	9.024	3.415	7.684	130	126	35	171	1.145	1.043
Tierra del Fuego	226	213	139	153	-	-	3	11	84	49
Tres de Febrero	663	847	466	623	-	-	1	11	196	213
Tucumán	3.952	4.170	2.340	1.989	354	286	47	66	1.211	1.829
Villa María	505	518	345	356	-	-	15	21	145	141
Villa Mercedes	102	110	79	86	-	-	3	6	20	18

**Notas:**

Se determinó la cantidad de personas que registran cargos en cada escalafón, excluyendo los cargos informados como de Situación Laboral inactiva.

No se incluyen los cargos informados con Estado Laboral "Becas y pasantías"

Los cargos liquidados mediante la modalidad de asociación o subrogancia entre dos cargos de distintas categorías y/o escalafones se computan en la categoría del cargo de mayor nivel.

**Fuente:**

Sistema RHUN (Recursos Humanos de Universidades Nacionales), correspondiente al mes de septiembre 2015.

Dirección Nacional de Presupuesto e Información Universitaria

**Cuadro 4.3. - Edad promedio del personal por escalafón, según Universidad. Año 2015.**

Institución	Total	Docentes Nivel Universitario	Docentes Nivel Preuniversitario	Autoridades Superiores	No Docentes
<b>Total de las Instituciones</b>	<b>46</b>	<b>47</b>	<b>48</b>	<b>49</b>	<b>45</b>
De las Artes (Ex IUNA)	48	48	66	49	45
Arturo Jauretche	42	42	-	52	38
Avellaneda	43	45	40	55	36
Buenos Aires	46	47	46	52	44
Catamarca	47	46	49	53	48
Centro de la PBA	44	45	38	49	43
Chaco Austral	42	41	-	49	47
Chilecito	45	47	42	57	42
Comahue	46	45	-	50	46
Córdoba	47	47	48	51	46
Cuyo	48	49	46	52	47
Entre Ríos	45	45	-	49	45
Formosa	49	52	-	53	44
Gral. Sarmiento	41	42	38	48	38
José C. Paz	41	43	-	49	36
Jujuy	48	47	51	52	49
La Matanza	44	44	-	54	41
La Pampa	46	46	42	49	46
La Plata	46	45	48	46	46
La Rioja	42	42	42	45	41
Lanús	46	48	-	58	40
Litoral	43	43	44	46	44
Lomas de Zamora	48	49	37	48	44
Luján	47	48	53	55	42
Mar del Plata	47	47	47	52	48
Misiones	46	47	48	47	46
Moreno	44	45	-	57	41
Nordeste	47	47	48	52	47
Noroeste de la PBA	44	46	51	43	40
Oeste	43	45	-	53	36
Patagonia Austral	44	45	-	47	42
Patagonia San Juan Bosco	47	47	44	50	46
Quilmes	44	45	37	50	41
Río Cuarto	46	46	44	47	47
Río Negro	44	44	-	58	41
Rosario	47	48	47	42	46
Salta	47	47	48	54	49
San Juan	52	49	57	55	54
San Luis	45	44	47	50	46
San Martín	45	48	43	54	41
Santiago del Estero	47	46	48	53	48
Sur	45	44	50	49	45
Tecnológica	48	49	52	51	45
Tierra del Fuego	42	44	-	58	35
Tres de Febrero	46	48	-	64	39
Tucumán	47	47	50	54	47
Villa María	45	46	-	51	40
Villa Mercedes	47	47	-	55	42

**Notas:**

Se determinó la edad promedio del personal que registra cargos en cada escalafón, excluyendo los cargos informados como de Situación Laboral inactiva.

No se incluyen los cargos informados con Estado Laboral "Becas y pasantías"

Los cargos liquidados mediante la modalidad de asociación o subrogancia entre dos cargos de distintas categorías y/o escalafones se computan en la categoría del cargo de mayor nivel.

**Fuente:**

Sistema RHUN (Recursos Humanos de Universidades Nacionales), correspondiente al mes de septiembre 2015.  
Dirección Nacional de Presupuesto e Información Universitaria

Cuadro 4.4 - Escalafón Docente Universitario, cantidad de cargos clasificados por dedicación y categoría, según Universidad. Año 2015.

Institución	Total Cargos Docentes Universitarios	Exclusiva						Semi Exclusiva						Simple						
		Total	Titular	Asociado	Adjunto	JTP	Ayudante 1º	Total	Titular	Asociado	Adjunto	JTP	Ayudante 1º	Total	Titular	Asociado	Adjunto	JTP	Ayudante 1º	Ayudante 2º
Total de las Instituciones	179.138	21.144	4.861	2.280	7.165	4.861	1.977	33.172	4.094	1.259	8.904	12.353	6.562	117.627	8.724	2.949	25.567	31.310	38.356	10.721
Artes (Ex IUNA)	3.130	33	22	1	7	2	1	250	118	8	82	37	5	2.746	561	24	685	690	754	32
Arturo Jauretche	1.135	107	41	8	43	15	-	222	22	19	99	76	6	69	6	5	26	31	1	-
Avellaneda	867	20	10	1	8	1	-	26	6	1	17	1	1	175	27	12	119	15	2	-
Buenos Aires	30.520	2.203	285	215	595	731	377	2.727	393	108	621	887	718	25.590	892	299	4.431	5.258	10.762	3.948
Catamarca	1.341	297	209	5	61	20	2	459	125	8	146	136	44	585	152	4	110	106	158	55
Centro de la PBA	2.718	590	105	63	214	135	73	409	23	9	102	150	125	1.501	90	36	282	292	680	121
Chaco Austral	580	46	16	-	15	15	-	5	-	-	2	3	-	529	79	-	149	301	-	-
Chilecito	520	86	29	7	27	19	4	174	36	7	61	55	15	246	53	10	52	71	60	-
Comahue	3.605	559	71	37	315	87	49	843	25	24	247	201	346	2.195	24	23	444	415	1.141	148
Córdoba	10.534	1.377	392	169	464	272	80	3.578	556	63	920	1.877	162	5.510	349	74	831	2.675	860	721
Cuyo	5.530	809	394	92	164	118	41	2.113	429	104	554	872	154	2.595	416	115	345	1.267	340	112
Entre Ríos	3.103	198	71	23	43	46	15	923	197	74	227	292	133	1.982	353	103	366	492	439	229
Formosa	1.333	101	59	2	28	11	1	322	77	2	135	108	-	910	121	4	265	452	68	-
Gral. Sarmiento	752	304	16	34	110	92	52	130	1	9	35	75	10	-	-	-	-	-	-	-
José C. Paz	541	2	1	-	-	-	1	258	33	9	86	58	72	281	12	7	39	73	150	-
Jujuy	1.524	267	57	6	146	46	12	527	25	4	136	185	177	716	20	3	148	105	398	42
La Matanza	3.423	594	100	-	238	154	102	1.376	36	47	274	470	549	1.256	37	18	194	411	384	212
La Pampa	2.051	271	14	28	141	54	34	360	26	10	104	99	121	1.420	104	47	323	314	581	51
La Plata	16.636	1.674	474	47	587	360	206	2.656	318	14	584	744	996	11.976	669	46	1.781	2.060	6.280	1.140
La Rioja	2.936	47	20	1	4	13	9	1.412	234	49	484	408	237	1.477	146	28	438	409	400	56
Lanús	984	145	23	24	49	40	9	309	70	59	93	51	36	383	83	68	85	69	78	-
Litoral	5.239	622	133	76	198	167	48	1.051	117	40	267	478	149	2.416	183	63	433	984	658	95
Lomas de Zamora	3.265	119	32	17	29	33	8	182	55	20	68	28	11	2.926	264	101	1.104	560	678	219
Luján	2.199	369	23	27	177	98	44	544	6	12	145	182	199	1.078	26	25	207	266	449	105
Mar del Plata	5.204	693	118	82	256	149	88	600	70	13	168	203	146	3.479	183	24	485	541	1.930	316
Misiones	1.947	337	122	19	111	74	11	496	77	8	159	207	45	1.070	69	8	240	310	366	77
Moreno	539	11	8	2	1	-	-	118	6	4	19	46	43	352	37	34	85	141	55	-
Nordeste	4.919	574	182	-	155	146	91	211	44	-	59	76	32	4.008	390	-	736	1.316	1.344	222
Noroeste de la PBA	735	45	16	2	12	11	4	153	17	10	58	31	37	515	61	25	147	105	177	-
Oeste	295	6	5	-	-	-	1	26	-	5	10	9	2	227	4	7	80	101	22	13
Patagonia Austral	1.192	204	16	36	110	28	14	273	3	15	115	80	60	714	71	12	151	148	283	49
Patagonia San Juan Bosco	3.215	268	52	53	118	40	5	433	24	39	181	148	41	1.847	35	78	464	604	518	148
Quilmes	1.095	314	65	52	92	105	-	234	10	23	70	126	5	522	13	29	135	300	45	-
Río Cuarto	1.933	785	60	153	253	194	125	622	6	37	99	173	307	455	8	13	56	62	239	77
Río Negro	1.070	153	18	36	87	11	1	164	9	10	96	22	27	753	31	40	368	171	143	-
Rosario	10.107	1.119	276	134	311	323	75	2.362	333	55	510	1.155	309	6.363	511	62	997	3.003	1.377	413
Salta	2.182	426	45	34	164	159	24	781	15	22	190	390	164	975	12	12	287	397	160	107
San Juan	3.633	923	489	98	212	120	4	1.020	237	53	269	438	23	1.690	259	48	279	759	110	235
San Luis	1.821	875	98	89	329	242	117	523	-	4	121	110	288	375	1	3	44	47	125	155
San Martín	2.061	106	30	25	39	8	4	229	57	32	94	32	14	1.285	188	67	525	259	198	48
Santiago del Estero	1.133	353	33	63	140	62	55	285	7	7	92	75	104	495	10	19	115	54	95	202
Sur	3.134	660	83	93	255	160	69	298	6	19	102	95	76	1.910	29	31	274	331	950	295
Tecnológica	20.920	702	231	87	269	96	19	582	105	60	203	153	61	19.482	1.982	1.231	6.713	4.748	4.246	562
Tierra del Fuego	324	80	10	11	38	19	2	59	2	3	22	26	6	185	9	6	59	63	41	7
Tres de Febrero	1.147	199	81	8	52	58	-	285	60	15	120	77	13	348	106	11	106	57	44	24
Tucumán	5.022	1.351	200	314	444	300	93	2.133	63	121	489	1.046	414	1.530	29	60	224	334	402	481
Villa María	869	112	25	6	50	24	7	389	14	4	145	156	70	360	17	10	79	118	132	4
Villa Mercedes	175	8	1	-	4	3	-	40	1	-	24	6	9	125	2	4	61	25	33	-

Notas:

Dentro de la dedicación Semiexclusiva se incluyen los cargos informados en la dedicación tiempo completo (Universidades: Arturo Jauretche, La Matanza, Lanús, Mar del Plata, Noroeste de la PBA, Río Negro, San Luis, Santiago del Estero, Tres de Febrero, Villa María).

No se incluyen los cargos informados como de Situación Laboral inactiva y los informados con estado laboral becas o pasantías. Se toman en cuenta los campos "categoría equivalente" y "dedicación equivalente".

Los cargos liquidados mediante la modalidad de asociación o subrogancia entre dos cargos de distintas categorías y/o escalafones se computan en la categoría del cargo de mayor nivel.

Fuente:

Sistema RHUN (Recursos Humanos de Universidades Nacionales), correspondiente al mes de septiembre 2015.

Dirección Nacional de Presupuesto e Información Universitaria

Cuadro 4.4 - Escalafón Docente Universitario, cantidad de cargos clasificados por dedicación y categoría, según Universidad. Año 2015.  
(Continuación)

Institución	Otros						
	Total	Ad Honorem	Jefe de Laboratorio	Jefe Bedel 1º	Jefe Bedel 2º	Bedel	Contratos
Total de las Instituciones	7.195	1.858	21	6	11	277	4.639
Artes (Ex IUNA)	101	101	-	-	-	-	-
Arturo Jauretche	737	1	-	-	-	-	736
Avellaneda	646	3	-	-	-	-	643
Buenos Aires	-	-	-	-	-	-	-
Catamarca	-	-	-	-	-	-	-
Centro de la PBA	218	188	-	-	-	6	24
Chaco Austral	-	-	-	-	-	-	-
Chilecito	14	3	-	-	-	-	11
Comahue	8	-	-	-	-	-	8
Córdoba	69	-	-	-	-	-	69
Cuyo	13	-	-	-	-	-	13
Entre Ríos	-	-	-	-	-	-	-
Formosa	-	-	-	-	-	-	-
Gral. Sarmiento	318	-	-	-	-	-	318
José C. Paz	-	-	-	-	-	-	-
Jujuy	14	6	-	-	-	-	8
La Matanza	197	188	-	-	-	9	-
La Pampa	-	-	-	-	-	-	-
La Plata	330	-	-	-	-	-	330
La Rioja	-	-	-	-	-	-	-
Lanús	147	41	-	-	-	-	106
Litoral	1.150	-	-	-	-	-	1.150
Lomas de Zamora	38	5	-	-	-	8	25
Luján	208	191	-	-	-	10	7
Mar del Plata	432	266	2	-	-	-	164
Misiones	44	-	-	-	-	-	-
Moreno	58	25	-	-	-	-	33
Nordeste	126	-	-	-	-	126	-
Noroeste de la PBA	22	6	-	-	-	-	16
Oeste	36	6	-	-	-	-	-
Patagonia Austral	1	-	-	-	-	-	-
Patagonia San Juan Bosco	667	644	-	-	-	-	23
Quilmes	25	1	-	-	-	-	24
Río Cuarto	71	-	-	-	-	-	-
Río Negro	-	-	-	-	-	-	-
Rosario	263	-	-	-	-	-	263
Salta	-	-	-	-	-	-	-
San Juan	-	-	-	-	-	-	-
San Luis	48	-	-	-	-	-	48
San Martín	441	154	-	-	-	-	75
Santiago del Estero	-	-	-	-	-	-	-
Sur	266	28	-	-	-	-	220
Tecnológica	154	-	19	6	11	118	-
Tierra del Fuego	-	-	-	-	-	-	-
Tres de Febrero	315	-	-	-	-	-	315
Tucumán	8	-	-	-	-	-	8
Villa María	8	1	-	-	-	-	-
Villa Mercedes	2	-	-	-	-	-	2

**Notas:**  
Dentro de la dedicación Semiexclusiva se incluyen los cargos informados en la dedicación tiempo completo (Universidades: Arturo Jauretche, La Matanza, Lanús, Mar del Plata, Noroeste de la PBA, Río Negro, San Luis, Santiago del Estero, Tres de Febrero, Villa María).  
No se incluyen los cargos informados como de Situación Laboral inactiva y los informados con estado laboral becas o pasantías. Se toman en cuenta los campos "categoría equivalente" y "dedicación equivalente".  
Los cargos liquidados mediante la modalidad de asociación o subrogancia entre dos cargos de distintas categorías y/o escalafones se computan en la categoría del cargo de mayor nivel.

**Fuente:**  
Sistema RHUN (Recursos Humanos de Universidades Nacionales), correspondiente al mes de septiembre 2015.  
Dirección Nacional de Presupuesto e Información Universitaria



**Cuadro 4.5 - Cantidad de cargos con dedicación exclusiva según Universidad. Escalafón Docente Universitario. Variación Porcentual. Período 2011-2015.**

Institución	Dedicación Exclusiva					Variaciones en %				
	2011	2012	2013	2014	2015	2011/2012	2012/2013	2013/2014	2014/2015	2011/2015
<b>Total de las Instituciones</b>	<b>20.355</b>	<b>20.638</b>	<b>20.677</b>	<b>20.931</b>	<b>21.144</b>	<b>1,4</b>	<b>0,2</b>	<b>1,2</b>	<b>1,0</b>	<b>3,9</b>
Artes (Ex IUNA)	32	33	32	33	33	3	-3,0	3,1	-	3,1
Arturo Jauretche	...	48	76	96	107	...	58,3	26,3	11,5	-
Avellaneda	...	7	12	17	20	...	71,4	41,7	17,6	-
Buenos Aires	2.478	2.422	2.190	2.168	2.203	-2,3	-9,6	-1,0	1,6	-11,1
Catamarca	307	314	311	299	297	2,3	-1,0	-3,9	-0,7	-3,3
Centro de la PBA	640	628	572	589	590	-1,9	-8,9	3,0	0,2	-7,8
Chaco Austral	40	40	40	42	46	-	-	5,0	9,5	15,0
Chilecito	55	64	73	70	86	16,4	14,1	-4,1	22,9	56,4
Comahue	570	557	569	556	559	-2,3	2,2	-2,3	0,5	-1,9
Córdoba	1.481	1.409	1.414	1.375	1.377	-4,9	0,4	-2,8	0,1	-7,0
Cuyo	748	745	734	766	809	-0,4	-1,5	4,4	5,6	8,2
Entre Ríos	217	201	209	202	198	-7,4	4,0	-3,3	-2,0	-8,8
Formosa	100	100	100	99	101	-	-	-1,0	2,0	1,0
Gral. Sarmiento	288	296	279	292	304	2,8	-5,7	4,7	4,1	5,6
José C. Paz	...	...	15	-	2	...	...	-	-	-
Jujuy	240	250	253	263	267	4,2	1,2	4,0	1,5	11,3
La Matanza	459	510	530	587	594	11,1	3,9	10,8	1,2	29,4
La Pampa	284	287	285	278	271	1,1	-0,7	-2,5	-2,5	-4,6
La Plata	1.592	1.622	1.621	1.663	1.674	1,9	-0,1	2,6	0,7	5,2
La Rioja	72	77	71	58	47	6,9	-7,8	-18,3	-19,0	-34,7
Lanús	40	48	98	122	145	20,0	104,2	24,5	18,9	262,5
Litoral	589	605	614	621	622	2,7	1,5	1,1	0,2	5,6
Lomas de Zamora	111	113	118	130	119	1,8	4,4	10,2	-8,5	7,2
Luján	288	293	324	349	369	1,7	10,6	7,7	5,7	28,1
Mar del Plata	663	661	711	713	693	-0,3	7,6	0,3	-2,8	4,5
Misiones	300	296	314	331	337	-1,3	6,1	5,4	1,8	12,3
Moreno	-	-	-	-	11	-	-	-	-	-
Nordeste	558	595	582	594	574	6,6	-2,2	2,1	-3,4	2,9
Noroeste de la PBA	17	17	29	37	45	-	70,6	27,6	21,6	164,7
Oeste	-	-	-	5	6	-	-	-	20,0	-
Patagonia Austral	194	190	191	200	204	-2,1	0,5	4,7	2,0	5,2
Patagonia San Juan Bosco	258	253	260	261	268	-1,9	2,8	0,4	2,7	3,9
Quilmes	240	283	301	313	314	17,9	6,4	4,0	0,3	30,8
Río Cuarto	817	830	788	823	785	1,6	-5,1	4,4	-4,6	-3,9
Río Negro	106	134	139	145	153	26,4	3,7	4,3	5,5	44,3
Rosario	996	1.048	1.060	1.081	1.119	5,2	1,1	2,0	3,5	12,3
Salta	431	435	421	431	426	0,9	-3,2	2,4	-1,2	-1,2
San Juan	934	940	943	936	923	0,6	0,3	-0,7	-1,4	-1,2
San Luis	819	852	896	867	875	4,0	5,2	-3,2	0,9	6,8
San Martín	125	110	107	108	106	-12,0	-2,7	0,9	-1,9	-15,2
Santiago del Estero	363	400	407	364	353	10,2	1,8	-10,6	-3,0	-2,8
Sur	662	663	659	638	660	0,2	-0,6	-3,2	3,4	-0,3
Tecnológica	658	671	682	688	702	2,0	1,6	0,9	2,0	6,7
Tierra del Fuego	...	30	45	51	80	...	50,0	13,3	56,9	-
Tres de Febrero	105	137	160	175	199	30,5	16,8	9,4	13,7	89,5
Tucumán	1.371	1.319	1.332	1.376	1.351	-3,8	1,0	3,3	-1,8	-1,5
Villa María	107	105	106	112	112	-1,9	1,0	5,7	-	4,7
Villa Mercedes	...	...	4	7	8	...	...	75,0	14,3	-

**Fuente:**

Para los Años 2011 a 2014: Anuario 2014 de Estadísticas Universitarias.

Para el año 2015: Sistema RHUN (Recursos Humanos de Universidades Nacionales), correspondiente al mes de septiembre 2015.

No se incluyen los cargos informados como Estado Laboral "Becas y pasantías"

Desde el año 2010 se dispone de información relativa a la asociación/subrogancia entre los cargos de distintas categorías y/o escalafones, computándose en la categoría del cargo de mayor Dirección Nacional de Presupuesto e Información Universitaria

**Cuadro 4.6 - Cantidad de cargos con dedicación semiexclusiva según Universidad. Escalafón Docente Universitario. Variación Porcentual. Período 2011-2015.**

Institución	Dedicación Semiexclusiva					Variaciones en %				
	2011	2012	2013	2014	2015	2011/2012	2012/2013	2013/2014	2014/2015	2011/2015
<b>Total de las Instituciones</b>	<b>30.461</b>	<b>30.737</b>	<b>31.386</b>	<b>32.028</b>	<b>33.172</b>	<b>0,9</b>	<b>2,1</b>	<b>2,0</b>	<b>3,6</b>	<b>8,9</b>
Artes (Ex IUNA)	242	260	255	262	250	7	-1,9	2,7	-4,6	3,3
Arturo Jauretche	...	58	104	138	222	...	79,3	32,7	60,9	-
Avellaneda	...	2	6	20	26	...	200,0	233,3	30,0	-
Buenos Aires	3.029	2.925	2.777	2.732	2.727	-3,4	-5,1	-1,6	-0,2	-10,0
Catamarca	410	403	417	450	459	-1,7	3,5	7,9	2,0	12,0
Centro de la PBA	390	380	389	392	409	-2,6	2,4	0,8	4,3	4,9
Chaco Austral	6	6	6	5	5	-	-	-16,7	-	-16,7
Chilecito	130	144	163	177	174	10,8	13,2	8,6	-1,7	33,8
Comahue	814	781	817	790	843	-4,1	4,6	-3,3	6,7	3,6
Córdoba	3.371	3.314	3.368	3.484	3.578	-1,7	1,6	3,4	2,7	6,1
Cuyo	1.950	1.959	1.957	1.889	2.113	0,5	-0,1	-3,5	11,9	8,4
Entre Ríos	947	936	941	928	923	-1,2	0,5	-1,4	-0,5	-2,5
Formosa	350	337	337	338	322	-3,7	-	0,3	-4,7	-8,0
Gral. Sarmiento	92	98	107	120	130	6,5	9,2	12,1	8,3	41,3
José C. Paz	...	...	103	175	258	...	...	69,9	47,4	-
Jujuy	521	521	504	497	527	-	-3,3	-1,4	6,0	1,2
La Matanza	825	943	1.085	1.228	1.376	14,3	15,1	13,2	12,1	66,8
La Pampa	374	367	352	354	360	-1,9	-4,1	0,6	1,7	-3,7
La Plata	2.323	2.346	2.444	2.516	2.656	1,0	4,2	2,9	5,6	14,3
La Rioja	1.109	1.123	1.219	1.454	1.412	1,3	8,5	19,3	-2,9	27,3
Lanús	229	263	221	271	309	14,8	-16,0	22,6	14,0	34,9
Litoral	1.087	1.074	1.079	1.077	1.051	-1,2	0,5	-0,2	-2,4	-3,3
Lomas de Zamora	164	166	182	198	182	1,2	9,6	8,8	-8,1	11,0
Luján	422	429	479	503	544	1,7	11,7	5,0	8,2	28,9
Mar del Plata	632	602	607	590	600	-4,7	0,8	-2,8	1,7	-5,1
Misiones	476	488	495	477	496	2,5	1,4	-3,6	4,0	4,2
Moreno	3	8	26	94	118	167	225	262	26	3.833,3
Nordeste	187	181	187	207	211	-3,2	3,3	10,7	1,9	12,8
Noroeste de la PBA	119	144	143	146	153	21,0	-0,7	2,1	4,8	28,6
Oeste	7	49	33	21	26	600	-33	-36	23,8	271,4
Patagonia Austral	262	272	267	288	273	3,8	-1,8	7,9	-5,2	4,2
Patagonia San Juan Bosco	458	436	424	436	433	-4,8	-2,8	2,8	-0,7	-5,5
Quilmes	140	225	232	243	234	60,7	3,1	4,7	-3,7	67,1
Río Cuarto	615	603	643	619	622	-2,0	6,6	-3,7	0,5	1,1
Río Negro	181	189	147	149	164	4,4	-22,2	1,4	10,1	-9,4
Rosario	2.136	2.221	2.264	2.272	2.362	4,0	1,9	0,4	4,0	10,6
Salta	787	775	773	771	781	-1,5	-0,3	-0,3	1,3	-0,8
San Juan	1.036	985	963	980	1.020	-4,9	-2,2	1,8	4,1	-1,5
San Luis	452	477	491	484	523	5,5	2,9	-1,4	8,1	15,7
San Martín	238	247	224	230	229	3,8	-9,3	2,7	-0,4	-3,8
Santiago del Estero	263	291	291	292	285	10,6	-	0,3	-2,4	8,4
Sur	276	268	280	284	298	-2,9	4,5	1,4	4,9	8,0
Tecnológica	658	643	642	604	582	-2,3	-0,2	-5,9	-3,6	-11,6
Tierra del Fuego	...	30	34	43	59	...	13,3	26,5	37,2	-
Tres de Febrero	165	196	258	279	285	18,8	31,6	8,1	2,2	72,7
Tucumán	2.290	2.259	2.286	2.121	2.133	-1,4	1,2	-7,2	0,6	-6,9
Villa María	295	313	346	361	389	6,1	10,5	4,3	7,8	31,9
Villa Mercedes	...	...	18	39	40	...	...	116,7	2,6	-

**Fuente:**

Dentro de la dedicación Semiexclusiva se incluyen los cargos informados en la dedicación tiempo completo (Universidades: Arturo Jauretche, La Matanza, Lanús, Mar del Plata, Noroeste de la PBA, Río Negro, San Luis, Santiago del Estero, Tres de Febrero, Villa María).

Para los Años 2011 a 2014: Anuario 2014 de Estadísticas Universitarias.

Para el año 2015: Sistema RHUN (Recursos Humanos de Universidades Nacionales), correspondiente al mes de septiembre 2015.

No se incluyen los cargos informados como Estado Laboral "Becas y pasantías"

Desde el año 2010 se dispone de información relativa a la asociación/subrogancia entre los cargos de distintas categorías y/o escalafones, computándose en la categoría del cargo de mayor nivel.

Dirección Nacional de Presupuesto e Información Universitaria

**Cuadro 4.7 - Cantidad de cargos con dedicación simple según Universidad. Escalafón Docente Universitario. Variación Porcentual. Período 2011-2015.**

Institución	Dedicación Simple					Variaciones en %				
	2011	2012	2013	2014	2015	2011/2012	2012/2013	2013/2014	2014/2015	2011/2015
<b>Total de las Instituciones</b>	<b>105.992</b>	<b>108.552</b>	<b>110.780</b>	<b>113.712</b>	<b>117.627</b>	<b>2,4</b>	<b>2,1</b>	<b>2,6</b>	<b>3,4</b>	<b>11,0</b>
Artes (Ex IUNA)	2.375	2.394	2.516	2.652	2.746	1	5,1	5,4	3,5	15,6
Arturo Jauretche	...	22	39	45	69	...	77,3	15,4	53,3	-
Avellaneda	...	41	116	162	175	...	182,9	39,7	8,0	-
Buenos Aires	24.827	25.312	24.951	24.841	25.590	2,0	-1,4	-0,4	3,0	3,1
Catamarca	489	525	545	556	585	7,4	3,8	2,0	5,2	19,6
Centro de la PBA	1.061	1.119	1.253	1.366	1.501	5,5	12,0	9,0	9,9	41,5
Chaco Austral	292	332	370	414	529	13,7	11,4	11,9	27,8	81,2
Chilecito	216	204	241	233	246	-5,6	18,1	-3,3	5,6	13,9
Comahue	1.810	1.784	1.915	1.968	2.195	-1,4	7,3	2,8	11,5	21,3
Córdoba	5.204	5.283	5.337	5.407	5.510	1,5	1,0	1,3	1,9	5,9
Cuyo	1.967	2.071	2.174	2.252	2.595	5,3	5,0	3,6	15,2	31,9
Entre Ríos	1.232	1.329	1.476	1.788	1.982	7,9	11,1	21,1	10,9	60,9
Formosa	823	823	845	903	910	-	2,7	6,9	0,8	10,6
Gral. Sarmiento	-	-	-	-	-	-	-	-	-	-
José C. Paz	...	...	176	194	281	...	...	10,2	44,8	-
Jujuy	552	563	569	579	716	2,0	1,1	1,8	23,7	29,7
La Matanza	683	788	874	1.089	1.256	15,4	10,9	24,6	15,3	83,9
La Pampa	1.265	1.356	1.405	1.383	1.420	7,2	3,6	-1,6	2,7	12,3
La Plata	10.839	11.188	11.523	11.681	11.976	3,2	3,0	1,4	2,5	10,5
La Rioja	985	1.046	1.204	1.343	1.477	6,2	15,1	11,5	10,0	49,9
Lanús	361	330	289	389	383	-8,6	-12,4	34,6	-1,5	6,1
Litoral	2.159	2.230	2.304	2.366	2.416	3,3	3,3	2,7	2,1	11,9
Lomas de Zamora	3.574	3.668	3.235	3.554	2.926	2,6	-11,8	9,9	-17,7	-18,1
Luján	955	973	1.006	1.003	1.078	1,9	3,4	-0,3	7,5	12,9
Mar del Plata	3.140	3.195	3.289	3.303	3.479	1,8	2,9	0,4	5,3	10,8
Misiones	872	928	957	967	1.070	6,4	3,1	1,0	10,7	22,7
Moreno	31	73	132	293	352	135	81	122	20	1.035,5
Nordeste	3.717	3.774	3.803	3.902	4.008	1,5	0,8	2,6	2,7	7,8
Noroeste de la PBA	436	419	404	423	515	-3,9	-3,6	4,7	21,7	18,1
Oeste	11	99	213	213	227	800	115	-	6,6	1.963,6
Patagonia Austral	632	643	651	701	714	1,7	1,2	7,7	1,9	13,0
Patagonia San Juan Bosco	1.859	1.686	1.727	1.757	1.847	-9,3	2,4	1,7	5,1	-0,6
Quilmes	502	442	462	510	522	-12,0	4,5	10,4	2,4	4,0
Río Cuarto	441	439	443	442	455	-0,5	0,9	-0,2	2,9	3,2
Río Negro	312	441	562	673	753	41,3	27,4	19,8	11,9	141,3
Rosario	5.784	6.024	6.135	6.213	6.363	4,1	1,8	1,3	2,4	10,0
Salta	576	657	752	883	975	14,1	14,5	17,4	10,4	69,3
San Juan	1.540	1.561	1.641	1.641	1.690	1,4	5,1	-	3,0	9,7
San Luis	349	394	380	371	375	12,9	-3,6	-2,4	1,1	7,4
San Martín	907	995	1.003	1.140	1.285	9,7	0,8	13,7	12,7	41,7
Santiago del Estero	420	451	482	467	495	7,4	6,9	-3,1	6,0	17,9
Sur	1.765	1.766	1.821	1.834	1.910	0,1	3,1	0,7	4,1	8,2
Tecnológica	19.226	19.210	19.284	19.487	19.482	-0,1	0,4	1,1	-0,0	1,3
Tierra del Fuego	...	161	167	174	185	...	3,7	4,2	6,3	-
Tres de Febrero	194	212	295	336	348	9,3	39,2	13,9	3,6	79,4
Tucumán	1.404	1.338	1.493	1.437	1.530	-4,7	11,6	-3,8	6,5	9,0
Villa María	205	263	251	293	360	28,3	-4,6	16,7	22,9	75,6
Villa Mercedes	...	...	70	84	125	...	...	20,0	48,8	-

**Fuente:**

Para los Años 2011 a 2014: Anuario 2014 de Estadísticas Universitarias.

Para el año 2015: Sistema RHUN (Recursos Humanos de Universidades Nacionales), correspondiente al mes de septiembre 2015.

No se incluyen los cargos informados como Estado Laboral "Becas y pasantías"

Desde el año 2010 se dispone de información relativa a la asociación/subrogancia entre los cargos de distintas categorías y/o escalafones, computándose en la categoría del cargo de mayor nivel.

Dirección Nacional de Presupuesto e Información Universitaria

**Cuadro 4.8 - Cantidad de cargos con dedicaciones exclusivas, semiexclusivas, o simples, según Universidad. Escalafón Docente Universitario. Variación Porcentual. Período 2011-2015.**

Institución	Dedicación Exclusiva, Semiexclusiva o Simple					Variaciones en %				
	2011	2012	2013	2014	2015	2011/2012	2012/2013	2013/2014	2014/2015	2011/2015
<b>Total de las Instituciones</b>	<b>156.808</b>	<b>159.927</b>	<b>162.843</b>	<b>166.671</b>	<b>171.943</b>	<b>2,0</b>	<b>1,8</b>	<b>2,4</b>	<b>3,2</b>	<b>9,7</b>
Artes (Ex IUNA)	2.649	2.687	2.803	2.947	3.029	1	4,3	5,1	2,8	14,3
Arturo Jauretche	...	128	219	279	398	...	71,1	27,4	42,7	-
Avellaneda	...	50	134	199	221	...	168,0	48,5	11,1	-
Buenos Aires	30.334	30.659	29.918	29.741	30.520	1,1	-2,4	-0,6	2,6	0,6
Catamarca	1.206	1.242	1.273	1.305	1.341	3,0	2,5	2,5	2,8	11,2
Centro de la PBA	2.091	2.127	2.214	2.347	2.500	1,7	4,1	6,0	6,5	19,6
Chaco Austral	338	378	416	461	580	11,8	10,1	10,8	25,8	71,6
Chilecito	401	412	477	480	506	2,7	15,8	0,6	5,4	26,2
Comahue	3.194	3.122	3.301	3.314	3.597	-2,3	5,7	0,4	8,5	12,6
Córdoba	10.056	10.006	10.119	10.266	10.465	-0,5	1,1	1,5	1,9	4,1
Cuyo	4.665	4.775	4.865	4.907	5.517	2,4	1,9	0,9	12,4	18,3
Entre Ríos	2.396	2.466	2.626	2.918	3.103	2,9	6,5	11,1	6,3	29,5
Formosa	1.273	1.260	1.282	1.340	1.333	-1,0	1,7	4,5	-0,5	4,7
Gral. Sarmiento	380	394	386	412	434	3,7	-2,0	6,7	5,3	14,2
José C. Paz	...	...	294	369	541	...	...	25,5	46,6	-
Jujuy	1.313	1.334	1.326	1.339	1.510	1,6	-0,6	1,0	12,8	15,0
La Matanza	1.967	2.241	2.489	2.904	3.226	13,9	11,1	16,7	11,1	64,0
La Pampa	1.923	2.010	2.042	2.015	2.051	4,5	1,6	-1,3	1,8	6,7
La Plata	14.754	15.156	15.588	15.860	16.306	2,7	2,9	1,7	2,8	10,5
La Rioja	2.166	2.246	2.494	2.855	2.936	3,7	11,0	14,5	2,8	35,5
Lanús	630	641	608	782	837	1,7	-5,1	28,6	7,0	32,9
Litoral	3.835	3.909	3.997	4.064	4.089	1,9	2,3	1,7	0,6	6,6
Lomas de Zamora	3.849	3.947	3.535	3.882	3.227	2,5	-10,4	9,8	-16,9	-16,2
Lujan	1.665	1.695	1.809	1.855	1.991	1,8	6,7	2,5	7,3	19,6
Mar del Plata	4.435	4.458	4.607	4.606	4.772	0,5	3,3	-0,0	3,6	7,6
Misiones	1.648	1.712	1.766	1.775	1.903	3,9	3,2	0,5	7,2	15,5
Moreno	34	81	158	387	481	138	95	145	24	1.314,7
Nordeste	4.462	4.550	4.572	4.703	4.793	2,0	0,5	2,9	1,9	7,4
Noroeste de la PBA	572	580	576	606	713	1,4	-0,7	5,2	17,7	24,7
Oeste	18	148	246	239	259	722	66	-3	8,4	1.338,9
Patagonia Austral	1.088	1.105	1.109	1.189	1.191	1,6	0,4	7,2	0,2	9,5
Patagonia San Juan Bosco	2.575	2.375	2.411	2.454	2.548	-7,8	1,5	1,8	3,8	-1,0
Quilmes	882	950	995	1.066	1.070	7,7	4,7	7,1	0,4	21,3
Río Cuarto	1.873	1.872	1.874	1.884	1.862	-0,1	0,1	0,5	-1,2	-0,6
Río Negro	599	764	848	967	1.070	27,5	11,0	14,0	10,7	78,6
Rosario	8.916	9.293	9.459	9.566	9.844	4,2	1,8	1,1	2,9	10,4
Salta	1.794	1.867	1.946	2.085	2.182	4,1	4,2	7,1	4,7	21,6
San Juan	3.510	3.486	3.547	3.557	3.633	-0,7	1,7	0,3	2,1	3,5
San Luis	1.620	1.723	1.767	1.722	1.773	6,4	2,6	-2,5	3,0	9,4
San Martín	1.270	1.352	1.334	1.478	1.620	6,5	-1,3	10,8	9,6	27,6
Santiago del Estero	1.046	1.142	1.180	1.123	1.133	9,2	3,3	-4,8	0,9	8,3
Sur	2.703	2.697	2.760	2.756	2.868	-0,2	2,3	-0,1	4,1	6,1
Tecnológica	20.542	20.524	20.608	20.779	20.766	-0,1	0,4	0,8	-0,1	1,1
Tierra del Fuego	...	221	246	268	324	...	11,3	8,9	20,9	-
Tres de Febrero	464	545	713	790	832	17,5	30,8	10,8	5,3	79,3
Tucumán	5.065	4.916	5.111	4.934	5.014	-2,9	4,0	-3,5	1,6	-1,0
Villa María	607	681	703	766	861	12,2	3,2	9,0	12,4	41,8
Villa Mercedes	...	...	92	130	173	...	...	41,3	33,1	-

**Fuente:**

Dentro de la dedicación Semiexclusiva se incluyen los cargos informados en la dedicación tiempo completo (Universidades: Arturo Jauretche, La Matanza, Lanús, Mar del Plata, Noroeste de la PBA, Río Negro, San Luis, Santiago del Estero, Tres de Febrero, Villa María).

Para los Años 2011 a 2014: Anuario 2014 de Estadísticas Universitarias.

Para el año 2015: Sistema RHUN (Recursos Humanos de Universidades Nacionales), correspondiente al mes de septiembre 2015.

No se incluyen los cargos informados como Estado Laboral "Becas y pasantías"

Desde el año 2010 se dispone de información relativa a la asociación/subrogancia entre los cargos de distintas categorías y/o escalafones, computándose en la categoría del cargo de mayor nivel.

Dirección Nacional de Presupuesto e Información Universitaria

Cuadro 4.9 - Cantidad de cargos clasificados por dedicación y categoría y cantidad de horas docentes semanales según Universidad. Escalafón Docente Preuniversitario. Año 2015.

Institucion	TOTAL DE CARGOS	Nivel Inicial					Nivel Básico o Primario						Nivel Medio o Secundario (incluye nivel medio técnico)											
		Total N. Inicial	Directivos	Docentes	Prof. de Equipo de Orientación	Otros	Total N.Básico o Primario	Directivos	Docentes	Prof. de Equipo de Orientación	Jefe / Coordinador / Director de Departamento	Otros	Total N. Medio	Directivos	Docentes	Docentes Ens. Técnica	Jefe de Trab. Práct.	Ayud. Clases Práct.	Ayudante Tco. de Trab. Práct.	Precep- tores	Prof. de Equipo de Orientación	Biblio-otecario	Jefe / Coordinador / Director de Departamento	Otros
Total de las Instituciones	24.874	424	17	398	4	5	429	9	362	16	8	34	21.744	287	17.607	491	217	386	308	1.825	129	72	409	13
Artes (Ex IUNA)	22	-	-	-	-	-	-	-	-	-	-	-	-	-	-	-	-	-	-	-	-	-	-	-
Arturo Jauretche	-	-	-	-	-	-	-	-	-	-	-	-	-	-	-	-	-	-	-	-	-	-	-	-
Avellaneda	38	-	-	-	-	-	-	-	-	-	-	-	38	3	27	1	2	-	-	-	2	-	-	3
Buenos Aires	2.595	-	-	-	-	-	-	-	-	-	-	-	2.595	51	2.035	1	-	157	1	282	14	4	50	-
Catamarca	627	20	2	18	-	-	72	3	65	4	-	-	526	14	384	62	-	8	4	51	-	3	-	-
Centro de la PBA	376	59	7	49	-	3	-	-	-	-	-	-	317	1	250	-	-	6	-	29	4	1	26	-
Chaco Austral	-	-	-	-	-	-	-	-	-	-	-	-	-	-	-	-	-	-	-	-	-	-	-	-
Chilecito	65	-	-	-	-	-	-	-	-	-	-	-	65	-	47	2	-	2	-	8	-	-	6	-
Comahue	-	-	-	-	-	-	-	-	-	-	-	-	-	-	-	-	-	-	-	-	-	-	-	-
Córdoba	2.244	-	-	-	-	-	-	-	-	-	-	-	1.910	25	1.486	2	36	48	-	247	24	19	18	5
Cuyo	3.424	19	-	17	-	2	49	-	49	-	-	-	3.238	6	2.786	2	10	35	66	217	5	14	97	-
Entre Ríos	-	-	-	-	-	-	-	-	-	-	-	-	-	-	-	-	-	-	-	-	-	-	-	-
Formosa	-	-	-	-	-	-	-	-	-	-	-	-	-	-	-	-	-	-	-	-	-	-	-	-
Gral. Sarmiento	31	-	-	-	-	-	-	-	-	-	-	-	31	3	28	-	-	-	-	-	-	-	-	-
José C. Paz	-	-	-	-	-	-	-	-	-	-	-	-	-	-	-	-	-	-	-	-	-	-	-	-
Jujuy	332	-	-	-	-	-	-	-	-	-	-	-	332	2	302	12	-	2	-	14	-	-	-	-
La Matanza	-	-	-	-	-	-	-	-	-	-	-	-	-	-	-	-	-	-	-	-	-	-	-	-
La Pampa	253	-	-	-	-	-	-	-	-	-	-	-	253	5	228	-	-	1	-	10	1	1	2	5
La Plata	3.511	106	-	106	-	-	82	-	82	-	-	-	3.323	39	2.843	3	-	-	102	218	40	1	77	-
La Rioja	194	-	-	-	-	-	-	-	-	-	-	-	194	3	168	-	-	-	-	22	-	1	-	-
Lanús	-	-	-	-	-	-	-	-	-	-	-	-	-	-	-	-	-	-	-	-	-	-	-	-
Litoral	1.244	31	-	31	-	-	17	-	17	-	-	-	1.036	9	816	83	-	-	59	58	-	-	11	-
Lomas de Zamora	69	-	-	-	-	-	-	-	-	-	-	-	69	1	55	3	-	-	-	10	-	-	-	-
Luján	201	22	1	21	-	-	-	-	-	-	-	-	28	-	-	-	-	-	-	-	28	-	-	-
Mar del Plata	384	49	3	46	-	-	-	-	-	-	-	-	335	4	303	-	-	-	-	28	-	-	-	-
Misiones	183	-	-	-	-	-	-	-	-	-	-	-	183	2	167	-	-	-	-	14	-	-	-	-
Moreno	-	-	-	-	-	-	-	-	-	-	-	-	-	-	-	-	-	-	-	-	-	-	-	-
Nordeste	79	-	-	-	-	-	-	-	-	-	-	-	79	1	49	-	13	-	-	16	-	-	-	-
Noroeste de la PBA	9	-	-	-	-	-	-	-	-	-	-	-	-	-	-	-	-	-	-	-	-	-	-	-
Oeste	-	-	-	-	-	-	-	-	-	-	-	-	-	-	-	-	-	-	-	-	-	-	-	-
Patagonia Austral	-	-	-	-	-	-	-	-	-	-	-	-	-	-	-	-	-	-	-	-	-	-	-	-
Patagonia San Juan Bosco	106	-	-	-	-	-	-	-	-	-	-	-	106	2	87	1	-	-	-	7	3	-	6	-
Quilmes	60	-	-	-	-	-	-	-	-	-	-	-	60	4	56	-	-	-	-	-	-	-	-	-
Río Cuarto	54	54	4	46	4	-	-	-	-	-	-	-	-	-	-	-	-	-	-	-	-	-	-	-
Río Negro	-	-	-	-	-	-	-	-	-	-	-	-	-	-	-	-	-	-	-	-	-	-	-	-
Rosario	2.692	-	-	-	-	-	-	-	-	-	-	-	2.092	19	1.596	144	79	-	44	182	-	2	26	-
Salta	253	-	-	-	-	-	-	-	-	-	-	-	253	8	135	-	-	59	-	18	7	3	23	-
San Juan	1.713	-	-	-	-	-	-	-	-	-	-	-	1.587	23	1.210	81	66	11	-	158	-	9	29	-
San Luis	468	50	-	50	-	-	78	4	37	3	-	34	310	4	256	1	-	7	-	36	-	6	-	-
San Martín	59	-	-	-	-	-	-	-	-	-	-	-	42	10	30	-	-	-	-	1	-	1	-	-
Santiago del Estero	90	-	-	-	-	-	-	-	-	-	-	-	82	6	58	-	-	1	-	16	-	1	-	-
Sur	1.654	14	-	14	-	-	49	2	38	9	-	-	1.447	23	1.246	-	1	48	-	114	1	6	5	3
Tecnológica	378	-	-	-	-	-	-	-	-	-	-	-	19	-	-	11	-	-	-	8	-	-	-	-
Tierra del Fuego	-	-	-	-	-	-	-	-	-	-	-	-	-	-	-	-	-	-	-	-	-	-	-	-
Tres de Febrero	-	-	-	-	-	-	-	-	-	-	-	-	-	-	-	-	-	-	-	-	-	-	-	-
Tucumán	1.466	-	-	-	-	-	82	-	74	-	8	-	1.194	19	959	82	10	1	32	61	-	-	30	-
Villa María	-	-	-	-	-	-	-	-	-	-	-	-	-	-	-	-	-	-	-	-	-	-	-	-
Villa Mercedes	-	-	-	-	-	-	-	-	-	-	-	-	-	-	-	-	-	-	-	-	-	-	-	-

Notas:

Directivos: incluye los cargos de: Rector/Director; Vicerrector/Vicedirector; Regente; Subregente; Asesor Pedagógico; Secretario y Prosecretario.

Docentes: incluye los cargos de: Maestro Jardín Maternal; Maestro Jardín de Infantes; Maestro Espacios Curriculares Especiales; Maestro de Grado; Profesor por Hora Cátedra, Maestro Coordinador y Jefe / Coordinador / Director de Departamento .

Docentes Ens. Técnica: incluye los cargos de: Maestro de Enseñanza Práctica; Maestro de Ens. Práctica Jefe de Sección y Jefe Gral. De Enseñanza Práctica.

Preceptores incluye Jefes de Preceptores

Prof. de Equipo de Orientación incluye Ayudante de Equipo de Orientación.

No se incluyen los cargos informados como de Situación Laboral inactiva y los informados con estado laboral becas o pasantías.

Los cargos liquidados mediante la modalidad de asociación o subrogancia entre dos cargos de distintas categorías y/o escalafones se computan en la categoría del cargo de mayor nivel.

Fuente:

Sistema RHUN (Recursos Humanos de Universidades Nacionales), correspondiente al mes de septiembre 2015.

Dirección Nacional de Presupuesto e Información Universitaria

**Cuadro 4.9 - Cantidad de cargos clasificados por dedicación y categoría y cantidad de horas docentes semanales según Universidad. Escalafón Docente Preuniversitario. Año 2015. (Continuación)**

Institucion	Nivel Terciario o Superior									Cantidad de Horas Docentes semanales
	Total N. Terciario o Superior	Directivos	Docentes	Jefe Trabajos Práct.	Ayud. Clases Práct.	Preceptores	Bibliotecario	Prof. de Equipo de Orientación	Otros	
<b>Total de las Instituciones</b>	<b>2.277</b>	<b>32</b>	<b>2.085</b>	<b>41</b>	<b>63</b>	<b>20</b>	<b>5</b>	<b>5</b>	<b>26</b>	<b>209.089</b>
Artes (Ex IUNA)	22	1	6	-	-	8	2	5	-	220
Arturo Jauretche	-	-	-	-	-	-	-	-	-	-
Avellaneda	-	-	-	-	-	-	-	-	-	428
Buenos Aires	-	-	-	-	-	-	-	-	-	22.112
Catamarca	9	2	7	-	-	-	-	-	-	8.010
Centro de la PBA	-	-	-	-	-	-	-	-	-	3.092
Chaco Austral	-	-	-	-	-	-	-	-	-	-
Chilecito	-	-	-	-	-	-	-	-	-	1.180
Comahue	-	-	-	-	-	-	-	-	-	-
Córdoba	334	-	330	-	4	-	-	-	-	20.365
Cuyo	118	24	94	-	-	-	-	-	-	23.606
Entre Ríos	-	-	-	-	-	-	-	-	-	-
Formosa	-	-	-	-	-	-	-	-	-	-
Gral. Sarmiento	-	-	-	-	-	-	-	-	-	380
José C. Paz	-	-	-	-	-	-	-	-	-	-
Jujuy	-	-	-	-	-	-	-	-	-	2.843
La Matanza	-	-	-	-	-	-	-	-	-	-
La Pampa	-	-	-	-	-	-	-	-	-	1.484
La Plata	-	-	-	-	-	-	-	-	-	24.397
La Rioja	-	-	-	-	-	-	-	-	-	3.189
Lanús	-	-	-	-	-	-	-	-	-	-
Litoral	160	4	138	1	2	-	-	-	15	10.456
Lomas de Zamora	-	-	-	-	-	-	-	-	-	904
Luján	151	-	122	15	-	12	2	-	-	2.201
Mar del Plata	-	-	-	-	-	-	-	-	-	4.454
Misiones	-	-	-	-	-	-	-	-	-	1.496
Moreno	-	-	-	-	-	-	-	-	-	-
Nordeste	-	-	-	-	-	-	-	-	-	901
Noroeste de la PBA	9	-	9	-	-	-	-	-	-	38
Oeste	-	-	-	-	-	-	-	-	-	-
Patagonia Austral	-	-	-	-	-	-	-	-	-	-
Patagonia San Juan Bosco	-	-	-	-	-	-	-	-	-	1.739
Quilmes	-	-	-	-	-	-	-	-	-	784
Río Cuarto	-	-	-	-	-	-	-	-	-	1.000
Río Negro	-	-	-	-	-	-	-	-	-	-
Rosario	600	-	587	7	6	-	-	-	-	18.588
Salta	-	-	-	-	-	-	-	-	-	3.011
San Juan	126	-	126	-	-	-	-	-	-	16.570
San Luis	30	-	30	-	-	-	-	-	-	5.804
San Martín	17	-	6	-	-	-	-	-	11	989
Santiago del Estero	8	-	8	-	-	-	-	-	-	1.424
Sur	144	-	141	-	3	-	-	-	-	10.868
Tecnológica	359	1	291	18	48	-	1	-	-	3.532
Tierra del Fuego	-	-	-	-	-	-	-	-	-	-
Tres de Febrero	-	-	-	-	-	-	-	-	-	-
Tucumán	190	-	190	-	-	-	-	-	-	13.025
Villa María	-	-	-	-	-	-	-	-	-	-
Villa Mercedes	-	-	-	-	-	-	-	-	-	-

**Notas:**

Directivos: incluye los cargos de: Rector/Director; Vicerrector/Vicedirector; Regente; Subregente; Asesor Pedagógico; Secretario y Prosecretario.

Docentes: incluye los cargos de: Maestro Jardín Maternal; Maestro Jardín de Infantes; Maestro Espacios Curriculares Especiales; Maestro de Grado; Profesor por Hora Cátedra, Maestro Coordinador y Jefe / Coordinador / Director de Departamento .

Docentes Ens. Técnica: incluye los cargos de: Maestro de Enseñanza Práctica; Maestro de Ens. Práctica Jefe de Sección y Jefe Gral. De Enseñanza Práctica.

Preceptores incluye Jefes de Preceptores

Prof. de Equipo de Orientación incluye Ayudante de Equipo de Orientación.

No se incluyen los cargos informados como de Situación Laboral inactiva y los informados con estado laboral becas o pasantías.

Los cargos liquidados mediante la modalidad de asociación o subrogancia entre dos cargos de distintas categorías y/o escalafones se computan en la categoría del cargo de mayor nivel.

**Fuente:**

Sistema RHUN (Recursos Humanos de Universidades Nacionales), correspondiente al mes de septiembre 2015.

Dirección Nacional de Presupuesto e Información Universitaria

Cuadro 4.10 - Antigüedad promedio por Dedicación y Categoría, en años, según Universidad. Escalafón Docente Universitario y Preuniversitario. Año 2015.

Institución	Promedio General	Exclusiva						Semi Exclusiva					
		Promedio	Titular	Asociado	Adjunto	JTP	Ayudante de 1°	Promedio	Titular	Asociado	Adjunto	JTP	Ayudante de 1°
<b>Total de las Instituciones</b>	<b>15,2</b>	<b>21,8</b>	<b>29,6</b>	<b>26,7</b>	<b>21,9</b>	<b>16,4</b>	<b>10,2</b>	<b>16,7</b>	<b>24,4</b>	<b>24,0</b>	<b>19,1</b>	<b>14,7</b>	<b>10,5</b>
Artes (Ex IUNA)	14,0	24,3	26,2	27,1	22,0	16,5	12,5	20,3	23,9	20,9	17,4	16,0	11,3
Arturo Jauretche	4,2	14,7	19,3	8,8	13,4	9,1	-	11,1	14,7	16,0	12,5	7,5	3,6
Avellaneda	3,1	13,5	13,7	10,9	14,9	3,8	-	14,1	21,7	4,1	13,4	2,3	1,5
Buenos Aires	16,9	23,1	32,7	31,3	26,1	20,3	11,8	22,9	29,9	29,5	26,3	21,9	16,3
Catamarca	17,3	25,2	28,0	16,0	20,1	15,6	6,7	16,3	23,9	15,3	15,7	11,6	11,1
Centro de la PBA	13,6	22,8	31,7	31,5	24,8	16,2	9,0	13,2	25,6	17,6	14,4	13,9	8,9
Chaco Austral	11,4	23,0	23,7	-	23,8	21,6	-	27,7	-	-	31,4	25,3	-
Chilecito	9,0	14,1	22,1	13,5	11,7	7,7	3,7	11,5	22,6	12,8	12,4	5,4	3,5
Comahue	11,4	21,5	31,3	28,6	22,5	13,0	10,4	14,6	24,6	23,9	20,1	13,0	10,3
Córdoba	14,7	20,9	30,9	23,6	18,9	13,2	5,0	17,0	24,8	28,8	19,9	13,4	9,9
Cuyo	16,3	21,8	28,2	18,0	18,0	14,2	4,8	17,1	21,9	23,6	17,7	14,7	10,9
Entre Ríos	12,3	20,7	28,7	19,2	20,6	13,7	7,0	15,1	20,8	18,6	15,9	12,8	8,6
Formosa	18,5	25,0	27,8	30,8	22,1	16,9	19,1	21,8	26,6	9,1	21,2	19,2	-
Gral. Sarmiento (1)	-	-	-	-	-	-	-	-	-	-	-	-	-
José C. Paz	5,3	1,8	1,0	-	-	-	2,5	6,1	15,0	8,3	7,6	3,9	1,9
Jujuy	14,1	20,8	30,8	20,2	18,8	18,9	4,0	14,7	24,9	21,7	18,6	14,5	10,4
La Matanza	10,7	17,1	22,0	-	19,5	15,0	10,0	11,0	21,7	21,6	16,6	11,0	6,6
La Pampa	14,6	20,8	32,5	24,4	23,1	16,5	9,9	15,4	22,2	30,6	17,7	14,6	11,5
La Plata	16,6	24,6	32,5	31,1	25,2	18,7	13,5	19,1	28,0	34,6	23,2	19,4	13,3
La Rioja	8,1	10,9	18,4	16,0	10,5	4,8	2,4	9,0	18,5	12,9	9,5	5,5	3,5
Lanús	10,0	12,8	18,7	18,6	12,9	7,4	4,9	12,8	17,1	17,0	12,9	8,1	4,1
Litoral	10,7	21,2	31,7	27,6	20,2	14,0	11,4	15,1	23,1	21,2	18,8	12,4	9,0
Lomas de Zamora	16,5	20,6	25,4	24,1	24,9	14,0	5,3	20,7	29,2	24,2	19,0	10,9	7,1
Luján	16,9	22,3	20,6	31,1	25,5	19,4	11,1	18,7	28,8	31,7	23,7	19,3	13,4
Mar del Plata	16,9	21,9	32,8	27,8	22,4	16,2	9,9	19,7	25,8	26,9	23,5	17,9	14,2
Misiones	15,0	22,3	29,4	26,5	19,5	15,6	9,9	18,4	26,4	26,5	19,4	15,7	12,5
Moreno	8,4	-	-	-	-	-	-	7,8	27,7	28,3	15,4	5,2	2,5
Nordeste	16,4	22,3	29,7	-	23,2	18,3	12,5	22,6	31,0	-	25,2	20,6	11,3
Noroeste de la PBA	8,8	13,5	23,4	3,5	9,5	8,0	5,8	12,2	23,8	17,4	13,8	10,0	4,8
Oeste	9,2	11,3	12,1	-	-	-	7,3	15,3	-	21,9	18,9	9,8	5,9
Patagonia Austral	10,3	16,1	24,4	15,9	17,7	10,2	6,5	13,2	12,7	19,5	18,1	10,1	6,3
Patagonia San Juan Bosco	11,8	23,4	29,3	27,2	21,8	17,1	10,6	18,7	22,6	27,7	21,2	14,9	10,6
Quilmes	11,7	15,5	22,3	19,6	16,2	8,7	-	13,3	26,0	23,8	16,6	8,7	8,9
Río Cuarto	18,4	24,5	36,4	32,8	26,4	20,6	11,2	15,9	39,1	32,2	23,5	18,4	9,7
Río Negro	9,6	14,6	19,7	18,3	13,3	5,2	-	10,1	19,3	13,3	11,8	5,9	3,0
Rosario	13,5	21,1	30,4	28,1	21,1	13,1	9,3	16,5	24,3	23,0	19,5	14,9	8,0
Salta	17,6	26,0	36,0	35,6	28,0	20,6	15,1	18,3	33,6	32,2	23,9	16,3	13,4
San Juan	20,9	30,6	32,9	29,3	28,1	26,9	19,0	22,3	27,2	26,1	23,4	18,8	19,6
San Luis	15,9	21,1	35,3	31,7	22,5	15,1	9,5	11,1	-	34,6	17,7	13,4	7,1
San Martín	9,4	19,1	24,2	22,5	16,1	7,5	11,5	18,1	19,9	20,6	17,2	16,7	13,7
Santiago del Estero	16,2	21,6	34,8	27,2	23,0	15,7	10,1	17,1	30,0	31,6	22,7	13,0	13,3
Sur	16,4	22,5	33,1	29,7	22,8	17,2	10,8	16,3	29,7	31,3	19,1	14,2	10,4
Tecnológica (2)	17,6	23,6	31,0	27,8	19,8	16,3	6,7	23,7	31,4	28,8	25,4	18,7	12,9
Tierra del Fuego	10,2	12,2	27,2	19,4	11,1	3,3	4,2	11,6	28,7	29,2	14,7	8,0	1,1
Tres de Febrero	-	-	-	-	-	-	-	-	-	-	-	-	-
Tucumán	17,6	24,2	29,1	27,1	24,9	21,0	10,0	17,3	29,6	29,4	22,4	16,1	9,0
Villa María	13,7	20,8	29,1	27,3	20,5	15,3	7,1	14,6	22,5	15,5	18,9	12,4	9,1
Villa Mercedes	6,1	10,1	26,2	-	9,4	5,6	-	6,5	26,3	-	8,1	4,3	1,6

**Notas:**

Se toman en cuenta los años de antigüedad utilizados para la liquidación del adicional correspondiente.

Dentro de la dedicación Semiexclusiva se incluyen los cargos informados en la dedicación tiempo completo.

La dedicación Otros no contempla los cargos Ad Honorem y los contratos.

No se incluyen los cargos informados como de Situación Laboral inactiva y los informados con estado laboral becas o pasantías.

Los cargos liquidados mediante la modalidad de asociación o subrogancia entre dos cargos de distintas categorías y/o escalafones se computan en la categoría del cargo de mayor nivel.

(1) La Universidad no incluye en la liquidación un concepto de adicional por antigüedad.

(2) Con errores en lo informado (Todos los cargos con antigüedad igual a cero)

**Fuente:**

Sistema RHUN (Recursos Humanos de Universidades Nacionales), correspondiente al mes de septiembre 2015.

Dirección Nacional de Presupuesto e Información Universitaria

Cuadro 4.10 - Antigüedad promedio por Dedicación y Categoría, en años, según Universidad. Escalafón Docente Universitario y Preuniversitario. Año 2015. (Continuación)

Institución	Simple							Otros	Preuniversitarios
	Promedio	Titular	Asociado	Adjunto	JTP	Ayudante de 1°	Ayudante de 2°		
Total de las Instituciones	13,5	22,2	23,5	18,5	13,2	10,2	4,9	3,2	18,0
Artes (Ex IUNA)	13,7	19,0	22,8	17,1	12,0	8,3	3,9	-	28,9
Arturo Jauretche	10,2	17,9	12,8	13,4	6,0	-	-	-	-
Avellaneda	11,0	19,3	12,8	9,8	5,3	3,2	-	-	6,7
Buenos Aires	15,5	25,4	27,8	21,9	17,6	13,5	7,6	-	18,8
Catamarca	12,3	25,2	16,0	12,6	8,7	5,5	1,8	-	19,2
Centro de la PBA	10,7	22,1	23,2	16,4	13,0	6,8	1,7	17,0	9,5
Chaco Austral	10,2	13,0	-	11,6	8,8	-	-	-	-
Chilecito	8,2	16,0	6,4	8,7	6,2	3,6	-	-	-
Comahue	7,6	14,5	21,4	11,4	8,1	6,4	0,7	-	-
Córdoba	11,0	21,5	23,2	16,5	10,4	8,2	3,9	11,2	16,6
Cuyo	13,6	20,3	21,7	18,6	11,6	7,2	7,7	-	16,7
Entre Ríos	10,1	16,0	14,6	11,4	10,3	7,7	1,4	-	-
Formosa	16,7	24,1	13,7	20,4	13,8	7,9	-	-	-
Gral. Sarmiento (1)	-	-	-	-	-	-	-	-	10,2
José C. Paz	4,5	8,5	14,8	8,3	3,8	3,0	-	-	-
Jujuy	9,4	32,9	36,7	14,3	10,2	6,6	3,3	-	18,3
La Matanza	6,7	15,0	17,3	11,1	7,0	4,7	3,4	14,3	-
La Pampa	13,7	23,6	25,2	18,4	13,6	9,5	1,5	-	12,3
La Plata	14,2	29,4	30,0	22,2	16,8	11,0	4,8	4,5	20,5
La Rioja	7,1	19,1	16,8	9,2	5,0	2,5	1,7	-	9,2
Lanús	10,5	17,1	13,0	10,6	8,2	3,0	-	-	-
Litoral	9,3	20,6	19,0	13,7	8,1	5,4	0,3	-	14,3
Lomas de Zamora	16,3	27,8	26,3	18,7	13,7	12,0	5,9	9,3	9,0
Luján	14,7	25,8	23,3	23,2	18,5	10,0	3,6	6,0	25,4
Mar del Plata	14,1	26,9	28,9	21,8	17,5	11,8	1,5	25,8	18,8
Misiones	10,4	20,3	24,4	16,1	10,2	6,1	3,3	13,9	19,0
Moreno	10,3	24,8	20,7	13,0	5,3	2,9	-	-	-
Nordeste	15,3	26,4	-	21,9	15,5	10,3	2,7	14,2	17,7
Noroeste de la PBA	7,8	16,9	18,9	8,7	5,7	3,5	-	-	11,0
Oeste	9,3	28,0	18,3	10,2	8,5	5,4	5,8	4,1	-
Patagonia Austral	7,5	2,3	14,5	13,8	9,9	5,3	-	28,0	-
Patagonia San Juan Bosco	12,7	28,9	25,4	18,0	12,8	7,8	2,2	-	13,6
Quilmes	9,9	17,3	19,8	13,0	6,3	15,4	-	-	5,8
Río Cuarto	11,5	38,9	31,1	21,5	21,8	7,8	1,3	16,9	19,1
Río Negro	8,5	21,1	17,0	9,8	5,7	3,3	-	-	-
Rosario	10,5	19,9	21,8	15,3	10,3	5,7	3,2	-	15,8
Salta	12,5	33,3	29,0	20,0	9,8	10,2	1,4	-	21,4
San Juan	13,9	22,7	21,8	16,8	13,0	12,3	2,5	-	21,7
San Luis	6,4	22,8	23,0	13,8	12,5	5,6	2,7	6,3	20,0
San Martín	10,5	14,9	14,1	11,6	8,1	6,2	6,8	-	4,2
Santiago del Estero	11,5	29,1	30,4	22,8	10,0	10,4	3,2	-	17,8
Sur	10,5	28,8	26,1	19,6	14,7	8,2	1,3	26,9	19,2
Tecnológica (2)	16,9	22,6	25,1	20,0	15,8	9,9	5,2	31,6	24,8
Tierra del Fuego	8,8	28,1	15,8	11,3	8,2	2,2	2,7	-	-
Tres de Febrero	-	-	-	-	-	-	-	-	-
Tucumán	9,8	29,1	30,4	22,2	10,2	7,4	2,2	-	20,3
Villa María	10,3	25,6	17,0	15,2	10,0	5,5	0,4	23,2	-
Villa Mercedes	5,8	0,04	30,8	6,5	5,4	2,1	-	-	-

**Notas:**  
Se toman en cuenta los años de antigüedad utilizados para la liquidación del adicional correspondiente.  
Dentro de la dedicación Semiexclusiva se incluyen los cargos informados en la dedicación tiempo completo.  
La dedicación Otros no contempla los cargos Ad Honorem y los contratos.  
No se incluyen los cargos informados como de Situación Laboral inactiva y los informados con estado laboral becas o pasantías.

Los cargos liquidados mediante la modalidad de asociación o subrogancia entre dos cargos de distintas categorías y/o escalafones se computan en la categoría del cargo de mayor nivel.

- (1) La Universidad no incluye en la liquidación un concepto de adicional por antigüedad.  
(2) Con errores en lo informado (Todos los cargos con antigüedad igual a cero)

**Fuente:**  
Sistema RHUN (Recursos Humanos de Universidades Nacionales), correspondiente al mes de septiembre 2015.  
Dirección Nacional de Presupuesto e Información Universitaria



Cuadro 4.11. - Cantidad de cargos Docentes por rangos de Edad, según Universidad. Escalafón Docente Universitario y Preuniversitario. Año 2015.

Institución	Total	17 a 24 años	25 a 29 años	30 a 34 años	35 a 39 años	40 a 44 años	45 a 49 años	50 a 54 años	55 a 59 años	60 a 64 años	+ de 65 años
<b>Total de las Instituciones</b>	<b>204.012</b>	<b>3.866</b>	<b>11.943</b>	<b>20.516</b>	<b>28.427</b>	<b>26.788</b>	<b>27.418</b>	<b>30.294</b>	<b>25.394</b>	<b>17.124</b>	<b>12.242</b>
Artes (Ex IUNA)	3.152	10	117	306	446	469	460	402	389	233	320
Arturo Jauretche	1.135	5	82	174	266	193	157	119	79	34	26
Avellaneda	905	6	65	125	139	109	123	141	101	65	31
Buenos Aires	33.115	553	2.048	3.366	4.765	4.384	4.454	4.629	4.282	2.943	1.691
Catamarca	1.968	29	92	160	246	266	291	371	287	163	63
Centro de la PBA	3.094	83	288	437	477	416	381	398	292	218	104
Chaco Austral	580	5	54	98	142	86	86	49	41	15	4
Chilecito	585	2	24	78	97	102	72	60	69	43	38
Comahue	3.605	50	192	399	660	493	412	605	460	217	117
Córdoba	12.778	258	674	1.105	1.662	1.605	1.884	1.948	1.631	1.175	836
Cuyo	8.954	47	331	722	1.167	1.272	1.376	1.691	1.216	745	387
Entre Ríos	3.103	73	277	352	441	445	416	377	328	256	138
Formosa	1.333	-	27	66	113	168	216	208	178	192	165
Gral. Sarmiento	783	6	68	144	159	143	75	84	56	31	17
José C. Paz	541	-	40	99	127	76	60	58	46	23	12
Jujuy	1.856	13	62	168	294	233	262	298	245	161	120
La Matanza	3.423	147	330	414	540	440	408	432	302	232	178
La Pampa	2.304	33	116	214	367	340	381	374	263	120	96
La Plata	20.147	261	1.317	2.312	3.221	3.041	2.873	2.673	2.023	1.339	1.087
La Rioja	3.130	36	237	586	608	541	373	319	220	139	71
Lanús	984	13	64	91	135	130	125	142	96	80	108
Litoral	6.483	506	520	825	1.011	799	751	756	666	417	232
Lomas de Zamora	3.334	50	193	214	343	382	529	532	476	284	331
Luján	2.400	48	146	198	292	252	317	380	309	209	249
Mar del Plata	5.588	224	396	488	594	642	739	919	693	497	396
Misiones	2.130	26	102	235	294	256	280	405	292	171	69
Moreno	539	1	28	66	102	69	76	86	57	36	18
Nordeste	4.998	110	269	490	599	700	717	714	605	491	303
Noroeste de la PBA	744	1	76	66	133	102	99	107	65	39	56
Oeste	295	4	19	33	61	55	25	37	36	11	14
Patagonia Austral	1.192	19	48	150	219	186	168	202	126	56	18
Patagonia San Juan Bosco	3.321	68	197	284	368	491	440	570	449	279	175
Quilmes	1.155	3	58	170	202	199	165	146	102	61	49
Río Cuarto	1.987	49	103	260	277	264	252	303	223	186	70
Río Negro	1.070	5	40	125	229	220	136	141	95	51	28
Rosario	12.799	139	635	1.240	1.735	1.457	1.773	1.967	1.829	1.215	809
Salta	2.435	41	136	233	308	313	321	468	321	185	109
San Juan	5.346	129	223	282	539	544	680	1.080	912	581	376
San Luis	2.289	42	196	322	344	269	294	379	236	142	65
San Martín	2.120	22	102	218	325	286	255	283	220	184	225
Santiago del Estero	1.223	67	100	105	139	105	138	204	181	108	76
Sur	4.788	132	304	450	641	677	722	794	563	352	153
Tecnológica	21.298	363	1.029	1.879	2.512	2.450	2.458	3.039	3.049	2.302	2.217
Tierra del Fuego	324	3	24	65	60	36	38	26	31	26	15
Tres de Febrero	1.147	5	56	130	153	155	146	148	136	80	138
Tucumán	6.488	174	381	447	715	751	870	1.083	1.007	690	370
Villa María	869	5	41	102	125	147	124	129	97	42	57
Villa Mercedes	175	-	16	23	35	29	20	18	14	5	15

**Notas:**

No se incluyen los cargos informados como de Situación Laboral inactiva y los informados con estado laboral becas o pasantías.

Los cargos liquidados mediante la modalidad de asociación o subrogancia entre dos cargos de distintas categorías y/o escalafones se computan en la categoría del cargo de mayor nivel.

**Fuente:**

Sistema RHUN (Recursos Humanos de Universidades Nacionales), correspondiente al mes de septiembre 2015.

Dirección Nacional de Presupuesto e Información Universitaria

Cuadro 4.12 - Edad promedio por categoría y dedicación, según Universidad. Escalafón Docente Universitario y Preuniversitario. Año 2015.

Institución	Total Docentes Universitarios	Exclusiva						Semi Exclusiva						Simple						
		Total	Titular	Asociado	Adjunto	JTP	Ayudante 1º	Total	Titular	Asociado	Adjunto	JTP	Ayudante 1º	Total	Titular	Asociado	Adjunto	JTP	Ayudante 1º	Ayudante 2º
Total de las Instituciones	47	52	59	56	52	47	40	49	58	56	52	47	42	45	56	56	51	46	42	32
Artes (Ex IUNA)	48	61	65	57	56	47	56	55	58	50	55	49	44	48	56	56	52	46	41	34
Arturo Jauretche	42	48	54	47	46	42	-	44	53	48	45	39	38	42	51	48	46	37	33	-
Avellaneda	45	50	53	40	47	39	-	48	58	44	45	39	34	49	54	48	49	37	34	-
Buenos Aires	47	50	61	58	53	48	39	53	61	58	55	51	46	46	61	60	53	48	43	35
Catamarca	47	53	55	51	47	44	61	47	56	56	47	41	40	42	54	53	44	39	36	27
Centro de la PBA	44	50	58	55	51	46	40	48	60	53	51	49	41	43	57	58	50	45	38	28
Chaco Austral	41	49	50	-	48	48	-	50	-	-	54	48	-	40	45	-	42	38	-	-
Chilecito	46	48	58	46	46	40	36	48	59	53	50	41	35	45	59	49	48	41	34	-
Comahue	45	52	60	57	51	49	45	47	60	59	52	47	43	43	63	59	49	46	41	28
Córdoba	47	52	59	56	50	47	35	50	57	57	53	47	43	44	56	53	50	45	42	33
Cuyo	48	52	56	51	51	46	37	50	55	55	51	47	41	46	52	53	51	45	39	37
Entre Ríos	45	52	59	54	52	45	42	49	57	54	50	45	41	42	50	50	46	43	39	28
Formosa	52	59	61	66	58	54	64	55	59	51	56	52	-	50	58	41	53	47	39	-
Gral. Sarmiento	42	46	62	55	48	41	38	43	74	53	47	41	37	-	-	-	-	-	-	-
José C. Paz	43	40	43	-	-	-	36	43	48	44	45	40	43	42	51	56	43	40	41	-
Jujuy	48	53	63	55	51	50	42	50	64	58	54	50	46	42	61	65	47	42	39	31
La Matanza	44	51	59	-	54	48	41	44	61	55	52	45	37	41	58	55	51	43	38	29
La Pampa	46	51	61	57	52	48	41	48	58	59	49	50	43	45	58	55	51	46	40	25
La Plata	46	52	59	57	52	46	42	49	58	63	52	51	43	44	59	58	53	46	41	31
La Rioja	42	43	53	51	44	35	30	43	53	47	44	40	35	42	52	52	45	40	36	31
Lanús	48	48	61	55	45	44	33	48	58	52	47	42	35	48	59	51	46	41	39	-
Litoral	43	52	59	57	52	47	44	49	58	55	53	47	43	43	55	52	48	42	39	27
Lomas de Zamora	49	50	56	52	52	44	39	52	62	52	51	44	34	49	61	57	51	47	44	39
Luján	48	54	66	66	57	48	42	50	74	68	57	50	44	46	69	64	56	49	41	30
Mar del Plata	47	53	61	57	54	48	41	52	60	58	56	50	48	46	60	59	54	49	44	26
Misiones	47	54	58	55	53	50	41	51	57	63	50	50	44	42	53	52	49	43	38	29
Moreno	45	55	55	56	54	-	-	43	57	63	51	42	38	46	55	54	49	43	39	-
Nordeste	47	51	58	-	50	47	42	52	61	-	52	50	44	46	57	-	52	48	42	28
Noroeste de la PBA	46	49	57	64	48	40	41	46	57	52	50	43	37	45	58	58	49	43	36	-
Oeste	45	58	61	-	-	-	43	50	-	58	55	42	38	45	59	54	49	43	39	34
Patagonia Austral	45	49	53	53	49	44	40	46	56	51	50	44	40	43	51	47	48	43	39	30
Patagonia San Juan Bosco	47	53	58	56	51	47	36	50	61	56	52	47	42	45	61	56	51	46	41	28
Quilmes	45	48	59	52	48	41	-	47	60	55	52	42	41	42	60	51	46	38	46	-
Río Cuarto	46	51	61	58	53	48	39	44	63	58	51	46	38	39	65	56	50	49	36	25
Río Negro	44	49	60	53	46	42	50	45	62	52	46	43	38	43	55	51	45	41	37	-
Rosario	48	54	61	58	54	49	44	51	59	58	55	50	43	46	57	57	53	46	40	34
Salta	47	53	62	60	55	49	45	48	63	60	54	46	44	42	60	58	50	41	41	27
San Juan	52	56	59	55	53	52	45	51	56	54	53	48	50	44	53	52	47	43	57	26
San Luis	44	48	60	57	50	43	39	41	-	61	49	43	37	35	61	58	48	44	35	28
San Martín	48	54	63	57	51	38	40	53	60	55	52	49	44	47	59	54	48	42	37	37
Santiago del Estero	46	52	61	57	53	49	41	50	61	59	55	47	45	40	63	56	54	45	41	28
Sur	46	49	59	55	49	45	40	46	59	58	50	43	41	41	61	56	51	45	40	27
Tecnológica Nacional	49	52	60	57	48	45	38	53	61	57	54	48	43	49	55	56	52	47	42	34
Tierra del Fuego	44	45	58	53	44	36	32	44	58	60	51	38	29	44	58	50	48	43	36	30
Tres de Febrero	48	49	57	48	47	39	-	49	60	55	50	40	41	47	55	54	48	42	40	33
Tucumán	48	54	62	58	54	50	40	49	62	59	54	48	39	40	63	58	52	44	40	27
Villa María	46	52	59	52	52	49	43	47	56	50	51	44	41	43	63	51	51	43	37	26
Villa Mercedes	47	44	60	-	45	36	-	45	64	-	50	34	37	49	...	58	48	49	44	-

Notas:

Dentro de la dedicación Semiexclusiva se incluyen los cargos informados en la dedicación tiempo completo (Universidades: Arturo Jauretche, La Matanza, Lanús, Mar del Plata, Noroeste de la PBA, Río Negro, San Luis, Santiago del Estero, Tres de Febrero, Villa María).

No se incluyen los cargos informados como Situación Laboral Inactiva y los informados con Estado Laboral Becas y pasantías. Se toman en cuenta los campos "categoría equivalente" y "dedicación equivalente".

Los cargos liquidados mediante la modalidad de asociación o subrogancia entre dos cargos de distintas categorías y/o escalafones se computan en la categoría del cargo de mayor nivel.

Fuente:

Sistema RHUN (Recursos Humanos de Universidades Nacionales), correspondiente al mes de septiembre 2015.

Dirección Nacional de Presupuesto e Información Universitaria.

**Cuadro 4.12 - Edad promedio por categoría y dedicación, según Universidad. Escalafón Docente Universitario y Preuniversitario. Año 2015.**  
(Continuación)

Institución	Otros								Preuniversita rios
	Total	Ad Honorem	Jefe de Laboratorio	Jefe Bedel 1º	Jefe Bedel 2º	Bedel	Contratos	Horas Cátedra Universitarias	
Total de las Instituciones	42	44	56	63	58	49	40	41	48
Artes (Ex IUNA)	34	34	-	-	-	-	-	-	66
Arturo Jauretche	41	70	-	-	-	-	41	-	-
Avellaneda	44	55	-	-	-	-	44	-	40
Buenos Aires	-	-	-	-	-	-	-	-	46
Catamarca	-	-	-	-	-	-	-	-	49
Centro de la PBA	37	37	-	-	-	45	40	-	38
Chaco Austral	-	-	-	-	-	-	-	-	-
Chilecito	55	48	-	-	-	-	56	-	42
Comahue	55	-	-	-	-	-	55	-	-
Córdoba	51	-	-	-	-	-	51	-	48
Cuyo	47	-	-	-	-	-	47	-	46
Entre Ríos	-	-	-	-	-	-	-	-	-
Formosa	-	-	-	-	-	-	-	-	-
Gral. Sarmiento	38	-	-	-	-	-	38	-	38
José C. Paz	-	-	-	-	-	-	-	-	-
Jujuy	67	71	-	-	-	-	64	-	51
La Matanza	42	42	-	-	-	50	-	-	-
La Pampa	-	-	-	-	-	-	-	-	42
La Plata	38	-	-	-	-	-	38	-	48
La Rioja	-	-	-	-	-	-	-	-	42
Lanús	46	42	-	-	-	-	48	-	-
Litoral	30	-	-	-	-	-	30	-	44
Lomas de Zamora	54	51	-	-	-	50	57	-	37
Luján	44	44	-	-	-	31	48	-	53
Mar del Plata	40	33	52	-	-	-	51	-	47
Misiones	44	-	-	-	-	-	-	44	48
Moreno	44	50	-	-	-	-	39	-	-
Nordeste	43	-	-	-	-	43	-	-	48
Noroeste de la PBA	55	37	-	-	-	-	62	-	51
Oeste	42	51	-	-	-	-	-	41	-
Patagonia Austral	78	-	-	-	-	-	-	78	-
Patagonia San Juan Bosco	50	50	-	-	-	-	42	-	44
Quilmes	51	73	-	-	-	-	50	-	37
Río Cuarto	46	-	-	-	-	-	-	46	44
Río Negro	-	-	-	-	-	-	-	-	-
Rosario	37	-	-	-	-	-	37	-	47
Salta	-	-	-	-	-	-	-	-	48
San Juan	-	-	-	-	-	-	-	-	57
San Luis	45	-	-	-	-	-	45	-	47
San Martín	47	46	-	-	-	-	51	47	43
Santiago del Estero	-	-	-	-	-	-	-	-	48
Sur	47	77	-	-	-	-	43	47	50
Tecnológica Nacional	57	-	57	63	58	57	-	-	52
Tierra del Fuego	-	-	-	-	-	-	-	-	-
Tres de Febrero	48	-	-	-	-	-	48	-	-
Tucumán	49	-	-	-	-	-	49	-	50
Villa María	50	57	-	-	-	-	-	48	-
Villa Mercedes	48	-	-	-	-	-	48	-	-

**Notas:**

Dentro de la dedicación Semiexclusiva se incluyen los cargos informados en la dedicación tiempo completo (Universidades: Arturo Jauretche, La Matanza, Lanús, Mar del Plata, Noroeste de la PBA, Río Negro, San Luis, Santiago del Estero, Tres de Febrero, Villa María).

No se incluyen los cargos informados como Situación Laboral Inactiva y los informados con Estado Laboral Becas y pasantías. Se toman en cuenta los campos "categoría equivalente" y "dedicación equivalente".

Los cargos liquidados mediante la modalidad de asociación o subrogancia entre dos cargos de distintas categorías y/o escalafones se computan en la categoría del cargo de mayor nivel.

**Fuente:**

Sistema RHUN (Recursos Humanos de Universidades Nacionales), correspondiente al mes de septiembre 2015.

Dirección Nacional de Presupuesto e Información Universitaria.

Cuadro 4.13. - Cargos docentes por sexo, según Universidad. Escalarón Docente Universitario y Preuniversitario. Año 2015.

Institución	TOTAL SISTEMA		Dedicación Exclusiva												Dedicación Semi-Exclusiva											
			Total		Titular		Asociado		Adjunto		JTP		Ayudante 1º		Total		Titular		Asociado		Adjunto		JTP		Ayudante 1º	
	F	M	F	M	F	M	F	M	F	M	F	M	F	M	F	M	F	M	F	M	F	M	F	M	F	M
<b>Total de las Instituciones</b>	<b>103.986</b>	<b>100.026</b>	<b>11.533</b>	<b>9.611</b>	<b>2.194</b>	<b>2.667</b>	<b>1.193</b>	<b>1.087</b>	<b>4.056</b>	<b>3.109</b>	<b>2.902</b>	<b>1.959</b>	<b>1.188</b>	<b>789</b>	<b>17.572</b>	<b>15.600</b>	<b>1.715</b>	<b>2.379</b>	<b>536</b>	<b>723</b>	<b>4.544</b>	<b>4.360</b>	<b>7.064</b>	<b>5.289</b>	<b>3.713</b>	<b>2.849</b>
Artes (Ex IUNA)	1.605	1.547	19	14	14	8	-	1	4	3	-	2	1	-	114	136	53	65	2	6	43	39	14	23	2	3
Arturo Jauretche	551	584	36	71	13	28	1	7	16	27	6	9	-	-	107	115	4	18	9	10	46	53	44	32	4	2
Avellaneda	480	425	10	10	5	5	-	1	4	4	1	-	-	-	13	13	1	5	1	-	10	7	1	-	-	1
Buenos Aires	17.355	15.760	1.301	902	120	165	116	99	336	259	469	262	260	117	1.437	1.290	128	265	45	63	336	285	504	383	424	294
Catamarca	1.022	946	172	125	120	89	3	2	37	24	12	8	-	2	243	216	62	63	6	2	76	70	74	62	25	19
Centro de la PBA	1.757	1.337	348	242	44	61	29	34	138	76	82	53	55	18	229	180	8	15	1	8	41	61	95	55	84	41
Chaco Austral	331	249	21	25	5	11	-	-	10	5	6	9	-	-	4	1	-	-	-	-	1	1	3	-	-	-
Chilecito	268	317	37	49	15	14	3	4	11	16	7	12	1	3	75	99	14	22	1	6	26	35	32	23	2	13
Comahue	2.056	1.549	357	202	37	34	20	17	210	105	58	29	32	17	505	338	6	19	7	17	133	114	138	63	221	125
Córdoba	6.556	6.222	752	625	202	190	73	96	256	208	178	94	43	37	1.924	1.654	262	294	28	35	467	453	1.071	806	96	66
Cuyo	5.587	3.367	461	348	196	198	52	40	116	48	75	43	22	19	1.266	847	217	212	62	42	340	214	551	321	96	58
Entre Ríos	1.679	1.424	118	80	38	33	15	8	31	12	25	21	9	6	521	402	89	108	46	28	139	88	171	121	76	57
Formosa	718	615	46	55	24	35	1	1	15	13	5	6	1	-	183	139	41	36	1	1	84	51	57	51	-	-
Gral. Sarmiento	383	400	151	153	5	11	10	24	47	63	58	34	31	21	63	67	-	1	5	4	16	19	40	35	2	8
José C. Paz	245	296	1	1	-	1	-	-	-	-	-	-	1	-	128	130	7	26	4	5	43	43	33	25	41	31
Jujuy	975	881	138	129	26	31	4	2	68	78	30	16	10	2	280	247	5	20	3	1	58	78	110	75	104	73
La Matanza	1.569	1.854	243	351	20	80	-	-	101	137	73	81	49	53	623	753	8	28	14	33	105	169	241	229	255	294
La Pampa	1.211	1.093	140	131	8	6	12	16	81	60	23	31	16	18	177	183	7	19	-	10	42	62	56	43	72	49
La Plata	10.851	9.296	817	857	202	272	21	26	302	285	172	188	120	86	1.406	1.250	113	205	5	9	302	282	430	314	556	440
La Rioja	1.682	1.448	28	19	7	13	1	-	4	-	10	3	6	3	791	621	126	108	30	19	265	219	234	174	136	101
Lanús	441	543	75	70	7	16	10	14	30	19	23	17	5	4	128	181	23	47	24	35	40	53	23	28	18	18
Litoral	3.314	3.169	340	282	56	77	37	39	114	84	105	62	28	20	528	523	34	83	12	28	129	138	274	204	79	70
Lomas de Zamora	1.354	1.980	46	73	8	24	8	9	12	17	14	19	4	4	70	112	12	43	9	11	31	37	14	14	4	7
Luján	1.252	1.148	210	159	13	10	12	15	89	88	65	33	31	13	304	240	1	5	6	6	71	74	104	78	122	77
Mar del Plata	3.189	2.399	377	316	58	60	44	38	143	113	86	63	46	42	341	259	32	38	6	7	94	74	124	79	85	61
Misiones	1.080	1.050	194	143	62	60	10	9	66	45	53	21	3	8	260	236	35	42	3	5	88	71	120	87	14	31
Moreno	241	298	6	5	5	3	1	1	-	1	-	-	-	-	54	64	2	4	-	4	6	13	19	27	27	16
Nordeste	2.581	2.417	308	266	81	101	-	-	87	68	85	61	55	36	115	96	20	24	-	-	42	17	39	37	14	18
Noroeste de la PBA	338	406	19	26	6	10	-	2	5	7	7	4	1	3	69	84	5	12	3	7	30	28	12	19	19	18
Oeste	156	139	1	5	1	4	-	-	-	-	-	-	-	1	9	17	-	-	1	4	3	7	3	6	2	-
Patagonia Austral	686	506	116	88	5	11	19	17	65	45	18	10	9	5	153	120	1	2	10	5	67	48	45	35	30	30
Patagonia San Juan Bosco	1.682	1.639	161	107	24	28	29	24	75	43	28	12	5	-	234	199	5	19	17	22	87	94	101	47	24	17
Quilmes	531	624	143	171	19	46	21	31	47	45	56	49	-	-	120	114	2	8	9	14	28	42	80	46	1	4
Río Cuarto	1.052	935	417	368	22	38	84	69	140	113	118	76	53	72	328	294	1	5	8	29	43	56	97	76	179	128
Río Negro	528	542	79	74	7	11	14	22	51	36	7	4	-	1	87	77	5	4	1	9	51	45	13	9	17	10
Rosario	7.028	5.771	639	480	141	135	82	52	182	129	192	131	42	33	1.327	1.035	165	168	26	29	272	238	705	450	159	150
Salta	1.341	1.094	286	140	23	22	25	9	118	46	106	53	14	10	398	383	3	12	6	16	77	113	209	181	103	61
San Juan	3.086	2.260	482	441	244	245	51	47	121	91	64	56	2	2	574	446	131	106	28	25	158	111	240	198	17	6
San Luis	1.387	902	543	332	49	49	56	33	214	115	151	91	73	44	301	222	-	-	1	3	57	64	63	47	180	108
San Martín	942	1.178	52	54	11	19	11	14	25	14	4	4	1	3	88	141	17	40	8	24	41	53	16	16	6	8
Santiago del Estero	564	659	190	163	14	19	37	26	79	61	32	30	28	27	139	146	2	5	4	3	36	56	45	30	52	52
Sur	2.949	1.839	421	239	38	45	55	38	156	99	118	42	54	15	172	126	1	5	7	12	54	48	56	39	54	22
Tecnológica	6.652	14.646	209	493	55	176	24	63	94	175	30	66	6	13	179	403	23	82	16	44	71	132	43	110	26	35
Tierra del Fuego	149	175	39	41	5	5	7	4	17	21	9	10	1	1	33	26	2	-	1	2	7	15	17	9	6	-
Tres de Febrero	487	660	78	121	27	54	2	6	19	33	30	28	-	-	137	148	26	34	6	9	58	62	40	37	7	6
Tucumán	3573	2915	845	506	101	99	189	125	291	153	198	102	66	27	1112	1021	13	50	51	70	253	236	572	474	223	191
Villa María	435	434	56	56	10	15	4	2	27	23	11	13	4	3	206	183	2	12	3	1	67	78	89	67	45	25
Villa Mercedes	87	88	5	3	1	-	-	-	2	2	2	1	-	-	17	23	1	-	-	-	10	14	2	4	4	5

**Notas:**

Dentro de la dedicación Semiexclusiva se incluyen los cargos informados en la dedicación tiempo completo (Universidades: Arturo Jauretche, La Matanza, Lanús, Mar del Plata, Noroeste de la PBA, Río Negro, San Luis, Santiago del Estero, Tres de Febrero, Villa María).

No se incluyen los cargos informados como de Situación Laboral inactiva y los informados con Estado Laboral Becas y pasantías. Se toman en cuenta los campos "categoría equivalente" y "dedicación equivalente".

Los cargos liquidados mediante la modalidad de asociación o subrogancia entre dos cargos de distintas categorías y/o escalafones se computan en la categoría del cargo de mayor nivel.

**Fuente:**

Sistema RHUN (Recursos Humanos de Universidades Nacionales), correspondiente al mes de septiembre 2015.

Dirección Nacional de Presupuesto e Información Universitaria

Cuadro 4.13. - Cargos docentes por sexo, según Universidad. Escalarón Docente Universitario y Preuniversitario. Año 2015. (Continuación)

Institución	Dedicación Simple														Otros Total		Preuniversitarios Total	
	Total		Titular		Asociado		Adjunto		JTP		Ayudante 1º		Ayudante 2º					
	F	M	F	M	F	M	F	M	F	M	F	M	F	M	F	M		
Total de las Instituciones	55.557	62.070	3.177	5.547	949	2.000	10.480	15.087	15.664	15.646	20.423	17.933	4.864	5.857	3.771	3.424	15.553	9.321
Artes (Ex IUNA)	1.405	1.341	252	309	13	11	351	334	383	307	399	355	7	25	56	45	11	11
Arturo Jauretche	31	38	-	6	4	1	14	12	12	19	1	-	-	-	377	360	-	-
Avellaneda	91	84	12	15	7	5	59	60	11	4	2	-	-	-	349	297	17	21
Buenos Aires	13.098	12.492	286	606	81	218	1.800	2.631	2.841	2.417	6.283	4.479	1.807	2.141	-	-	1.519	1.076
Catamarca	277	308	73	79	2	2	51	59	54	52	79	79	18	37	-	-	330	297
Centro de la PBA	786	715	29	61	14	22	129	153	166	126	384	296	64	57	103	115	291	85
Chaco Austral	306	223	32	47	-	-	94	55	180	121	-	-	-	-	-	-	-	-
Chilecito	118	128	19	34	4	6	30	22	37	34	28	32	-	-	3	11	35	30
Comahue	1.192	1.003	8	16	11	12	238	206	224	191	652	489	59	89	2	6	-	-
Córdoba	2.647	2.863	146	203	24	50	358	473	1.370	1.305	394	466	355	366	45	24	1.188	1.056
Cuyo	1.292	1.303	193	223	33	82	141	204	714	553	150	190	61	51	5	8	2.563	861
Entre Ríos	1.040	942	158	195	48	55	187	179	279	213	252	187	116	113	-	-	-	-
Formosa	489	421	65	56	1	3	141	124	244	208	38	30	-	-	-	-	-	-
Gral. Sarmiento	-	-	-	-	-	-	-	-	-	-	-	-	-	-	154	164	15	16
José C. Paz	116	165	7	5	3	4	13	26	32	41	61	89	-	-	-	-	-	-
Jujuy	379	337	10	10	-	3	79	69	62	43	207	191	21	21	12	2	166	166
La Matanza	605	651	7	30	8	10	74	120	219	192	213	171	84	128	98	99	-	-
La Pampa	715	705	26	78	15	32	144	179	160	154	359	222	11	40	-	-	179	74
La Plata	6.015	5.961	268	401	17	29	728	1.053	1.035	1.025	3.451	2.829	516	624	176	154	2.437	1.074
La Rioja	754	723	66	80	14	14	213	225	212	197	213	187	36	20	-	-	109	85
Lanús	175	208	29	54	26	42	37	48	39	30	44	34	-	-	63	84	-	-
Litoral	1.196	1.220	57	126	21	42	199	234	525	459	345	313	49	46	692	458	558	686
Lomas de Zamora	1.193	1.733	60	204	34	67	411	693	247	313	352	326	89	130	12	26	33	36
Luján	555	523	8	18	12	13	79	128	152	114	243	206	61	44	90	118	93	108
Mar del Plata	1.904	1.575	83	100	10	14	228	257	307	234	1.135	795	141	175	296	136	271	113
Misiones	517	553	32	37	4	4	125	115	180	130	150	216	26	51	7	37	102	81
Moreno	159	193	12	25	16	18	39	46	67	74	25	30	-	-	22	36	-	-
Nordeste	2.046	1.962	159	231	-	-	368	368	656	660	756	588	107	115	80	46	32	47
Noroeste de la PBA	239	276	16	45	10	15	63	84	52	53	98	79	-	-	7	15	4	5
Oeste	129	98	2	2	2	5	36	44	69	32	11	11	9	4	17	19	-	-
Patagonia Austral	417	297	44	27	6	6	85	66	84	64	162	121	36	13	-	1	-	-
Patagonia San Juan Bosco	879	968	10	25	21	57	206	258	311	293	261	257	70	78	344	323	64	42
Quilmes	219	303	-	13	12	17	44	91	131	169	32	13	-	-	12	13	37	23
Río Cuarto	213	242	2	6	10	3	20	36	26	36	136	103	19	58	41	30	53	1
Río Negro	362	391	5	26	17	23	170	198	92	79	78	65	-	-	-	-	-	-
Rosario	3.476	2.887	262	249	28	34	516	481	1.686	1.317	779	598	205	208	144	119	1.442	1.250
Salta	505	470	7	5	3	9	138	149	213	184	94	66	50	57	-	-	152	101
San Juan	918	772	141	118	25	23	153	126	432	327	69	41	98	137	-	-	1.112	601
San Luis	158	217	-	1	-	3	7	37	20	27	56	69	75	80	26	22	359	109
San Martín	538	747	56	132	20	47	227	298	122	137	91	107	22	26	231	210	33	26
Santiago del Estero	204	291	2	8	8	11	46	69	22	32	45	50	81	121	-	-	31	59
Sur	929	981	6	23	8	23	119	155	158	173	510	440	128	167	141	125	1.286	368
Tecnológica	6.042	13.440	458	1.524	319	912	2.082	4.631	1.540	3.208	1.446	2.800	197	365	28	126	194	184
Tierra del Fuego	77	108	3	6	1	5	25	34	30	33	17	24	1	6	-	-	-	-
Tres de Febrero	142	206	46	60	3	8	38	68	21	36	23	21	11	13	130	185	-	-
Tucumán	776	754	14	15	29	31	116	108	182	152	204	198	231	250	3	5	837	629
Villa María	169	191	6	11	5	5	32	47	51	67	72	60	3	1	4	4	-	-
Villa Mercedes	64	61	-	2	-	4	27	34	14	11	23	10	-	-	1	1	-	-

**Notas:**  
Dentro de la dedicación Semiexclusiva se incluyen los cargos informados en la dedicación tiempo completo (Universidades: Arturo Jauretche, La Matanza, Lanús, Mar del Plata, Noroeste de la PBA, Río Negro, San Luis, Santiago del Estero, Tres de Febrero, Villa María).

No se incluyen los cargos informados como de Situación Laboral inactiva y los informados con Estado Laboral Becas y pasantías. Se toman en cuenta los campos "categoría equivalente" y "dedicación equivalente".

Los cargos liquidados mediante la modalidad de asociación o subrogancia entre dos cargos de distintas categorías y/o escalafones se computan en la categoría del cargo de mayor nivel.

**Fuente:**  
Sistema RHUN (Recursos Humanos de Universidades Nacionales), correspondiente al mes de septiembre 2015.  
Direccion Nacional de Presupuesto e Información Universitaria

Cuadro 4.14 - Escalafón Docente Universitario, docentes con título de doctorado según Universidad. Cantidad de personas, cantidad de cargos por dedicación y categoría, porcentajes sobre total de cargos por dedicación y categoría. Año 2015.

Institución	- en cantidad de personas -		- en cantidad de cargos por dedicación y categoría -																				Otros (a)	
	Docentes con Doctorado	% sobre total de docentes	Total Cargos de Docentes con Doctorado	Exclusiva						Semi Exclusiva						Simple								
				Total	Titular	Asociado	Adjunto	JTP	Ayudante 1º	Total	Titular	Asociado	Adjunto	JTP	Ayudante 1º	Total	Titular	Asociado	Adjunto	JTP	Ayudante 1º	Ayudante 2º		
Total de las Instituciones	13.710	10,8%	15.992	5.893	1.789	899	2.057	940	208	2.642	611	183	942	684	222	7.452	1.294	426	2.514	1.928	1.274	16	5	
Artes (Ex IUNA)	21	1,1%	23	1	1	-	-	-	-	1	1	-	-	-	-	21	12	-	5	4	-	-	-	
Arturo Jauretche	46	4,2%	47	15	9	2	4	-	-	23	3	6	12	2	-	9	3	2	4	-	-	-	-	
Avellaneda	17	2,6%	17	6	2	1	2	1	-	3	-	-	2	1	-	8	1	-	6	1	-	-	-	
Buenos Aires	2.769	12,1%	3.284	1.053	181	135	364	315	58	410	99	30	156	97	28	1.821	250	71	592	501	402	5	-	
Catamarca	74	6,2%	82	34	23	2	9	-	-	9	5	1	3	-	-	39	25	1	10	2	1	-	-	
Centro de la PBA	321	15,9%	345	186	60	36	72	11	7	24	4	2	6	4	8	135	17	5	49	27	37	-	-	
Chaco Austral	7	1,9%	7	4	3	-	-	1	-	-	-	-	-	-	-	3	1	-	1	1	-	-	-	
Chilecito	35	7,9%	40	13	7	2	3	1	-	15	5	2	6	2	-	12	5	1	2	2	2	-	-	
Comahue	260	9,9%	276	109	33	16	54	5	1	41	3	5	23	8	2	126	6	7	48	36	29	-	-	
Córdoba	1.581	20,9%	1.819	556	230	84	171	64	7	590	145	26	201	207	11	673	80	37	203	281	61	11	-	
Cuyo	466	11,1%	534	107	70	12	20	5	-	115	51	6	37	16	5	312	76	45	81	98	12	-	-	
Entre Ríos	100	5,4%	126	30	15	3	7	5	-	23	7	1	11	2	2	73	28	5	23	7	10	-	-	
Formosa	20	2,7%	36	7	6	-	1	-	-	4	2	-	1	1	-	25	10	-	10	5	-	-	-	
Gral. Sarmiento	124	17,2%	125	94	13	21	47	13	-	26	1	5	13	7	-	-	-	-	-	-	-	-	5	
José C. Paz	-	-	-	-	-	-	-	-	-	-	-	-	-	-	-	-	-	-	-	-	-	-	-	
Jujuy	82	7,5%	102	40	11	1	26	2	-	23	5	2	12	4	-	39	9	-	19	4	7	-	-	
La Matanza	91	2,8%	91	33	17	-	15	1	-	31	2	4	17	6	2	27	7	3	10	3	4	-	-	
La Pampa	149	12,5%	213	75	5	13	45	8	4	25	3	2	11	6	3	113	25	15	42	16	15	-	-	
La Plata	1.562	13,7%	1.896	541	207	29	208	74	23	248	56	1	81	71	39	1.107	230	19	338	256	264	-	-	
La Rioja	61	3,0%	74	3	3	-	-	-	-	30	14	3	10	3	-	41	20	2	12	6	1	-	-	
Lanús	55	6,4%	55	5	3	2	-	-	-	28	15	6	6	1	-	22	14	2	6	-	-	-	-	
Litoral	478	11,8%	521	169	52	29	52	32	4	87	20	4	26	29	8	265	43	20	96	67	39	-	-	
Lomas de Zamora	74	3,3%	106	25	9	5	7	4	-	11	7	2	2	-	-	70	19	7	36	6	2	-	-	
Luján	113	7,0%	142	60	12	6	23	19	-	29	-	3	17	6	3	53	4	2	26	15	6	-	-	
Mar del Plata	501	14,7%	570	251	66	37	97	35	16	34	5	1	15	9	4	285	29	5	71	75	105	-	-	
Misiones	97	7,1%	121	50	28	3	15	4	-	24	10	-	11	3	-	47	13	-	23	6	5	-	-	
Moreno	-	-	-	-	-	-	-	-	-	-	-	-	-	-	-	-	-	-	-	-	-	-	-	
Nordeste	201	5,8%	277	142	60	-	51	21	10	4	4	-	-	-	-	131	32	-	50	34	15	-	-	
Noroeste de la PBA	37	6,2%	37	1	-	-	1	-	-	5	2	-	2	-	1	31	8	3	14	3	3	-	-	
Oeste	-	-	-	-	-	-	-	-	-	-	-	-	-	-	-	-	-	-	-	-	-	-	-	
Patagonia Austral	42	4,8%	45	21	10	3	7	1	-	9	1	2	5	-	1	15	6	3	4	1	1	-	-	
Patagonia San Juan Bosco	155	8,3%	197	65	13	20	26	6	-	31	7	6	13	5	-	101	11	14	45	16	15	-	-	
Quilmes	170	15,6%	170	78	33	26	12	7	-	15	1	3	8	3	-	77	4	6	22	42	3	-	-	
Río Cuarto	336	20,3%	353	200	38	55	59	30	18	88	2	6	17	21	42	65	2	5	14	10	34	-	-	
Río Negro	126	14,7%	140	54	11	16	27	-	-	9	6	-	3	-	-	77	13	14	42	8	-	-	-	
Rosario	829	12,7%	981	374	139	64	101	62	8	192	43	9	61	67	12	415	78	19	112	155	51	-	-	
Salta	150	9,7%	194	86	20	11	35	18	2	35	2	1	14	14	4	73	2	5	44	16	6	-	-	
San Juan	209	8,0%	247	108	86	7	15	-	-	43	23	4	11	5	-	96	30	7	26	30	3	-	-	
San Luis	325	19,0%	328	284	66	44	101	64	9	29	-	-	12	8	9	15	-	2	5	7	1	-	-	
San Martín	283	16,4%	301	37	12	11	13	-	1	55	17	15	20	2	1	209	40	13	96	45	15	-	-	
Santiago del Estero	86	9,3%	98	62	14	16	21	7	4	9	1	-	3	3	2	27	2	9	15	-	1	-	-	
Sur	613	25,0%	663	398	69	65	152	82	30	56	4	2	15	20	15	209	13	3	47	56	90	-	-	
Tecnológica	380	3,4%	568	158	58	17	74	9	-	23	7	2	11	3	-	387	85	51	181	48	22	-	-	
Tierra del Fuego	35	12,0%	35	15	4	2	6	2	1	2	1	-	-	1	-	18	5	1	9	1	2	-	-	
Tres de Febrero	69	6,3%	69	18	14	2	2	-	-	20	10	-	10	-	-	31	16	1	12	2	-	-	-	
Tucumán	485	11,2%	544	308	70	100	103	30	5	135	9	21	44	41	20	101	10	17	38	27	9	-	-	
Villa María	66	9,4%	84	15	5	1	9	-	-	26	7	-	13	6	-	43	10	3	22	7	1	-	-	
Villa Mercedes	9	5,5%	9	2	1	-	-	1	-	2	1	-	1	-	-	5	-	1	3	1	-	-	-	

**Notas:**  
Dentro de la dedicación Semiexclusiva se incluyen los cargos informados en la dedicación tiempo completo (Universidades: Arturo Jauretche, La Matanza, Lanús, Mar del Plata, Noroeste de la PBA, Río Negro, San Luis, Santiago del Estero, Tres de Febrero, Villa María).  
No se incluyen los cargos informados como de Situación Laboral Inactiva y los informados con Estado Laboral Becas y pasantías. Se toman en cuenta los campos "categoría equivalente" y "dedicación equivalente".  
Los cargos liquidados mediante la modalidad de asociación o subrogancia entre dos cargos de distintas categorías y/o escalafones se computan en la categoría del cargo de mayor nivel.  
(a) Corresponde a cargos informados con categoría equivalente Contrato con relación de dependencia.

**Fuente:**  
Sistema RHUN (Recursos Humanos de Universidades Nacionales), Concepo Adicional por Título de Doctorado, correspondiente al mes de septiembre 2015.  
Direccion Nacional de Presupuesto e Información Universitaria

Cuadro 4.14 - Escalafón Docente Universitario, docentes con título de doctorado según Universidad. Cantidad de personas, cantidad de cargos por dedicación y categoría, porcentajes sobre total de cargos por dedicación y categoría. Año 2015. (Continuación)

Institución	% sobre total de Cargos Docentes	% sobre total de Cargos Docentes por Dedicación			% sobre total de Cargos Docentes por Categoría					
		Exclusiva	Semi-exclusiva	Simple	Titular	Asociado	Adjunto	JTP	Ayudante 1º	Ayudante 2º
Total de las Instituciones	8,9%	27,9%	8,0%	6,3%	20,9%	23,2%	13,2%	7,3%	3,6%	-
Artes (Ex IUNA)	0,7%	3,0%	0,4%	0,8%	-	-	-	-	-	-
Arturo Jauretche	4,1%	14,0%	10,4%	13,0%	21,7%	31,3%	11,9%	1,6%	-	-
Avellaneda	2,0%	30,0%	11,5%	4,6%	7,0%	7,1%	6,9%	17,6%	-	-
Buenos Aires	10,8%	47,8%	15,0%	7,1%	33,8%	37,9%	19,7%	13,3%	4,1%	-
Catamarca	6,1%	11,4%	2,0%	6,7%	10,9%	23,5%	6,9%	0,8%	0,00	-
Centro de la PBA	12,7%	31,5%	5,9%	9,0%	37,2%	39,8%	21,2%	7,3%	5,9%	-
Chaco Austral	1,2%	8,7%	0,0%	0,6%	4,2%	-	0,6%	0,6%	-	-
Chilecito	7,7%	15,1%	8,6%	4,9%	14,4%	20,8%	7,9%	3,4%	0,03	-
Comahue	7,7%	19,5%	4,9%	5,7%	35,0%	33,3%	12,4%	7,0%	2,1%	-
Córdoba	17,3%	40,4%	16,5%	12,2%	35,1%	48,0%	26,0%	11,4%	7,2%	-
Cuyo	9,7%	13,2%	5,4%	12,0%	15,9%	20,3%	13,0%	5,3%	3,2%	-
Entre Ríos	4,1%	15,2%	2,5%	3,7%	8,1%	4,5%	6,4%	1,7%	2,0%	-
Formosa	2,7%	6,9%	1,2%	2,7%	7,0%	-	2,8%	1,1%	-	-
Gral. Sarmiento	16,6%	30,9%	20,0%	0,0%	82,4%	60,5%	41,4%	12,0%	0,0%	-
José C. Paz	-	0,0%	0,0%	0,0%	-	-	-	-	-	-
Jujuy	6,7%	15,0%	4,4%	5,4%	24,5%	23,1%	13,3%	3,0%	1,2%	-
La Matanza	2,7%	5,6%	2,3%	2,1%	15,0%	10,8%	5,9%	1,0%	0,6%	-
La Pampa	10,4%	27,7%	6,9%	8,0%	22,9%	35,3%	17,3%	6,4%	3,0%	-
La Plata	11,4%	32,3%	9,3%	9,2%	33,7%	45,8%	21,2%	12,7%	4,4%	-
La Rioja	2,5%	6,4%	2,1%	2,8%	9,3%	6,4%	2,4%	1,1%	0,00	-
Lanús	5,6%	3,4%	9,1%	5,7%	18,2%	6,6%	5,3%	0,6%	-	-
Litoral	9,9%	27,2%	8,3%	11,0%	26,6%	29,6%	19,4%	7,9%	6,0%	-
Lomas de Zamora	3,2%	21,0%	6,0%	2,4%	10,0%	10,1%	3,7%	1,6%	0,3%	-
Luján	6,5%	16,3%	5,3%	4,9%	29,1%	17,2%	12,5%	7,3%	1,3%	-
Mar del Plata	11,0%	36,2%	5,7%	8,2%	27,0%	36,1%	20,1%	13,3%	5,8%	-
Misiones	6,2%	14,8%	4,8%	4,4%	19,0%	8,6%	9,6%	2,2%	1,2%	-
Moreno	-	0,0%	0,0%	0,0%	-	-	-	-	-	-
Nordeste	5,6%	24,7%	1,9%	3,3%	15,6%	-	10,6%	3,6%	1,7%	-
Noroeste de la PBA	5,0%	2,2%	3,3%	6,0%	10,6%	8,1%	7,8%	2,0%	1,8%	-
Oeste	-	0,0%	0,0%	0,0%	-	-	-	-	-	-
Patagonia Austral	3,8%	10,3%	3,3%	2,1%	18,9%	12,7%	4,3%	0,8%	0,6%	-
Patagonia San Juan Bosco	6,1%	24,3%	7,2%	5,5%	27,9%	23,5%	11,0%	3,4%	2,7%	-
Quilmes	15,5%	24,8%	6,4%	14,8%	43,2%	33,7%	14,1%	9,8%	6,0%	-
Río Cuarto	18,3%	25,5%	14,1%	14,3%	56,8%	32,5%	22,1%	14,2%	14,0%	-
Río Negro	13,1%	35,3%	5,5%	10,2%	51,7%	34,9%	13,1%	3,9%	0,0%	-
Rosario	9,7%	33,4%	8,1%	6,5%	23,2%	36,7%	15,1%	6,3%	4,0%	-
Salta	8,9%	20,2%	4,5%	7,5%	33,3%	25,0%	14,5%	5,1%	3,4%	-
San Juan	6,8%	11,7%	4,2%	5,7%	14,1%	9,0%	6,8%	2,7%	2,2%	-
San Luis	18,0%	32,5%	5,5%	4,0%	66,7%	47,9%	23,9%	19,8%	3,6%	-
San Martín	14,6%	34,9%	24,0%	16,3%	25,1%	31,5%	19,6%	15,7%	7,9%	-
Santiago del Estero	8,6%	17,6%	3,2%	5,5%	34,0%	28,1%	11,2%	5,2%	2,8%	-
Sur	21,2%	60,3%	18,8%	10,9%	72,9%	49,0%	33,9%	27,0%	12,3%	-
Tecnológica	2,7%	22,5%	4,0%	2,0%	6,5%	5,1%	3,7%	1,2%	0,5%	-
Tierra del Fuego	10,8%	18,8%	3,4%	9,7%	47,6%	15,0%	12,6%	3,7%	6,1%	-
Tres de Febrero	6,0%	9,0%	7,0%	8,9%	16%	9%	9%	1%	-	-
Tucumán	10,8%	22,8%	6,3%	6,6%	30,5%	27,9%	16,0%	5,8%	3,7%	-
Villa María	9,7%	13,4%	6,7%	11,9%	39,3%	20,0%	16,1%	4,4%	0,5%	-
Villa Mercedes	0,05	0,25	0,05	0,04	0,50	0,25	0,04	0,06	-	-

Notas:

Dentro de la dedicación Semiexclusiva se incluyen los cargos informados en la dedicación tiempo completo (Universidades: Arturo Jauretche, La Matanza, Lanús, Mar del Plata, Noroeste de la PBA, Río Negro, San Luis, Santiago del Estero, Tres de Febrero, Villa María).

No se incluyen los cargos informados como de Situación Laboral Inactiva y los informados con Estado Laboral Becas y pasantías. Se toman en cuenta los campos "categoría equivalente" y "dedicación equivalente".

Los cargos liquidados mediante la modalidad de asociación o subrogancia entre dos cargos de distintas categorías y/o escalafones se computan en la categoría del cargo de mayor nivel.

(a) Corresponde a cargos informados con categoría equivalente Contrato con relación de dependencia.

Fuente:

Sistema RHUN (Recursos Humanos de Universidades Nacionales), Concepo Adicional por Título de Doctorado, correspondiente al mes de septiembre 2015.

Dirección Nacional de Presupuesto e Información Universitaria

Cuadro 4.15 - Escalafón Docente Universitario, docentes con título de maestría según Universidad. Cantidad de personas, cantidad de cargos por dedicación y categoría, porcentajes sobre total de cargos por dedicación y categoría. Año 2015.

Institución	- en cantidad de personas -		- en cantidad de cargos por dedicación y categoría -																				Otros (a)	
	Docentes con maestría	% sobre total de docentes	Total Cargos de Docentes con maestría	Exclusiva						Semi Exclusiva						Simple								
				Total	Titular	Asociado	Adjunto	JTP	Ayudante 1º	Total	Titular	Asociado	Adjunto	JTP	Ayudante 1º	Total	Titular	Asociado	Adjunto	JTP	Ayudante 1º	Ayudante 2º		
Total de las Instituciones	5.629	2,9%	7.543	2.508	632	356	1.064	384	72	1.802	285	135	652	582	148	3.226	422	175	1.139	805	646	39	7	
Artes (Ex IUNA)	-	-	-	-	-	-	-	-	-	-	-	-	-	-	-	-	-	-	-	-	-	-	-	
Arturo Jauretche	30	2,2%	32	7	1	1	5	-	-	22	3	1	17	1	-	3	-	1	1	1	-	-	-	
Avellaneda	12	1,2%	13	-	-	-	-	-	-	4	2	-	2	-	-	9	2	2	5	-	-	-	-	
Buenos Aires	552	1,5%	789	109	14	15	39	34	7	117	7	7	34	43	26	563	14	9	178	147	211	4	-	
Catamarca	83	3,8%	91	41	33	1	5	2	-	29	20	2	5	2	-	21	15	-	2	3	1	-	-	
Centro de la PBA	188	6,0%	237	119	15	18	65	19	2	31	3	2	15	7	4	87	8	6	34	23	13	3	-	
Chaco Austral	7	1,6%	8	5	3	-	2	-	-	-	-	-	-	-	-	3	2	-	1	-	-	-	-	
Chilecito	16	2,3%	19	8	5	-	1	2	-	5	1	-	3	1	-	6	2	-	3	1	-	-	-	
Comahue	207	5,8%	227	137	13	11	93	16	4	50	4	3	19	12	12	40	1	1	21	3	14	-	-	
Córdoba	486	3,9%	691	173	57	22	78	15	1	302	59	4	102	128	9	216	27	1	46	80	34	28	-	
Cuyo	237	3,3%	316	104	60	10	23	11	-	111	26	11	35	39	-	101	30	5	20	32	10	4	-	
Entre Ríos	88	3,5%	145	26	10	5	5	6	-	48	14	9	11	11	3	71	22	5	21	17	6	-	-	
Formosa	20	1,6%	33	7	6	-	1	-	-	7	2	-	4	1	-	19	5	-	9	5	-	-	-	
Gral. Sarmiento	48	4,3%	48	34	-	1	21	10	2	14	-	1	5	8	-	-	-	-	-	-	-	-	-	
José C. Paz	-	-	-	-	-	-	-	-	-	-	-	-	-	-	-	-	-	-	-	-	-	-	-	
Jujuy	58	3,4%	79	27	9	-	14	4	-	18	-	-	9	5	4	34	2	-	16	3	13	-	-	
La Matanza	123	3,2%	123	45	11	-	22	10	2	57	-	8	26	18	5	21	2	-	5	11	3	-	-	
La Pampa	94	5,3%	154	37	3	4	20	8	2	30	2	4	14	7	3	87	10	5	36	22	14	-	-	
La Plata	262	1,6%	366	84	22	-	37	20	5	91	11	-	39	24	17	191	15	3	71	28	74	-	-	
La Rioja	29	1,1%	41	2	2	-	-	-	-	23	12	2	7	2	-	16	7	2	3	3	1	-	-	
Lanús	39	3,1%	40	10	4	2	4	-	-	17	2	8	5	1	1	13	3	6	3	1	-	-	-	
Litoral	210	3,6%	243	111	27	15	40	23	6	59	5	5	15	28	6	73	7	3	15	36	12	-	-	
Lomas de Zamora	85	2,8%	132	17	3	3	8	3	-	16	11	2	2	-	1	99	23	7	50	12	7	-	-	
Luján	75	2,8%	93	34	1	1	25	6	1	21	-	2	9	6	4	38	2	3	15	13	5	-	-	
Mar del Plata	215	4,7%	304	107	17	12	45	23	10	46	7	1	10	17	11	151	17	3	31	30	70	-	-	
Misiones	171	8,4%	222	75	35	8	21	9	2	60	14	2	25	19	-	86	10	5	28	23	20	-	1	
Moreno	-	-	-	-	-	-	-	-	-	-	-	-	-	-	-	-	-	-	-	-	-	-	-	
Nordeste	106	1,9%	168	62	20	-	20	15	7	9	1	-	5	3	-	97	28	-	31	27	11	-	-	
Noroeste de la PBA	16	1,9%	16	3	1	-	1	1	-	1	-	-	-	1	-	12	1	3	5	3	-	-	-	
Oeste	-	-	-	-	-	-	-	-	-	-	-	-	-	-	-	-	-	-	-	-	-	-	-	
Patagonia Austral	50	4,0%	63	26	2	7	16	1	-	14	-	4	8	1	1	23	7	-	8	5	3	-	-	
Patagonia San Juan Bosco	75	2,9%	136	37	12	11	12	2	-	31	1	6	16	6	2	68	2	4	38	19	5	-	-	
Quilmes	54	3,3%	54	27	3	4	17	3	-	14	1	4	2	7	-	13	-	1	8	4	-	-	-	
Río Cuarto	230	9,6%	249	178	7	46	78	34	13	41	1	5	18	11	6	24	-	3	10	4	7	-	6	
Río Negro	62	5,8%	69	23	1	8	14	-	-	13	-	2	10	1	-	33	3	3	20	5	2	-	-	
Rosario	252	2,4%	350	99	19	18	39	20	3	103	23	3	30	46	1	148	36	2	36	59	15	-	-	
Salta	125	5,4%	185	54	5	8	28	13	-	73	3	3	26	35	6	58	6	3	30	11	8	-	-	
San Juan	303	6,7%	358	193	133	12	43	5	-	91	35	8	27	19	2	74	30	1	10	26	7	-	-	
San Luis	99	3,5%	104	75	10	10	40	15	-	25	-	-	8	10	7	4	-	-	3	1	-	-	-	
San Martín	41	1,4%	45	3	-	-	3	-	-	6	-	1	4	1	-	36	7	5	16	8	-	-	-	
Santiago del Estero	82	5,6%	99	51	6	12	28	4	1	25	1	3	12	6	3	23	2	5	10	4	2	-	-	
Sur	130	3,6%	152	70	6	12	40	11	1	26	-	5	14	6	1	56	2	2	21	19	12	-	-	
Tecnológica	306	2,2%	621	86	23	18	29	14	2	26	6	5	5	9	1	509	67	55	233	98	56	-	-	
Tierra del Fuego	-	-	-	-	-	-	-	-	-	-	-	-	-	-	-	-	-	-	-	-	-	-	-	
Tres de Febrero	50	3,3%	50	15	5	1	7	2	-	17	3	4	5	5	-	18	2	2	11	3	-	-	-	
Tucumán	267	3,3%	315	173	26	57	66	23	1	84	4	8	33	30	9	58	3	16	22	7	10	-	-	
Villa María	46	4,5%	63	14	2	3	9	-	-	25	1	-	16	5	3	24	-	3	13	8	-	-	-	
Villa Mercedes	-	-	-	-	-	-	-	-	-	-	-	-	-	-	-	-	-	-	-	-	-	-	-	

**Notas:**  
Dentro de la dedicación Semiexclusiva se incluyen los cargos informados en la dedicación tiempo completo (Universidades: Arturo Jauretche, La Matanza, Lanús, Mar del Plata, Noroeste de la PBA, Río Negro, San Luis, Santiago del Estero, Tres de Febrero, Villa María).  
No se incluyen los cargos informados como de Situación Laboral Inactiva y los informados con Estado Laboral Becas y pasantías. Se toman en cuenta los campos "categoría equivalente" y "dedicación equivalente".  
Los cargos liquidados mediante la modalidad de asociación o subrogancia entre dos cargos de distintas categorías y/o escalafones se computan en la categoría del cargo de mayor nivel.  
(a) Corresponde a cargos informados con categoría equivalente Horas Cátedra de Nivel Universitario y Contratos con relación de dependencia.



Cuadro 4.15 - Escalafón Docente Universitario, docentes con título de maestría según Universidad. Cantidad de personas, cantidad de cargos por dedicación y categoría, porcentajes sobre total de cargos por dedicación y categoría. Año 2015.

Institución	% sobre total de Cargos Docentes	% sobre total de Cargos Docentes por Dedicación			% sobre total de Cargos Docentes por Categoría					
		Exclusiva	Semi-exclusiva	Simple	Titular	Asociado	Adjunto	JTP	Ayudante 1º	Ayudante 2º
Total de las Instituciones	4,2%	11,9%	5,4%	2,7%	7,6%	10,3%	6,9%	3,6%	1,8%	0,4%
Artes (Ex IUNA)	-	-	-	-	-	-	-	-	-	-
Arturo Jauretche	2,8%	6,5%	9,9%	4,3%	5,8%	9,4%	13,7%	1,6%	-	-
Avellaneda	1,5%	-	15,4%	5,1%	9,3%	14,3%	4,9%	-	-	-
Buenos Aires	2,6%	4,9%	4,3%	2,2%	2,2%	5,0%	4,4%	3,3%	2,1%	0,10%
Catamarca	6,8%	13,8%	6,3%	3,6%	14,0%	17,6%	3,8%	2,7%	0,49%	-
Centro de la PBA	8,7%	20,2%	7,6%	5,8%	11,9%	24,1%	19,1%	8,5%	2,2%	2,5%
Chaco Austral	1,4%	10,9%	-	0,6%	5,3%	-	1,8%	-	-	-
Chilecito	3,7%	9,3%	2,9%	2,4%	6,8%	-	5,0%	2,8%	-	-
Comahue	6,3%	24,5%	5,9%	1,8%	15,0%	17,9%	13,2%	4,4%	2,0%	-
Córdoba	6,6%	12,6%	8,4%	3,9%	11,0%	8,8%	10,2%	4,6%	4,0%	3,9%
Cuyo	5,7%	12,9%	5,3%	3,9%	9,4%	8,4%	7,3%	3,6%	1,9%	3,6%
Entre Ríos	4,7%	13,1%	5,2%	3,6%	7,4%	9,5%	5,8%	4,1%	1,5%	-
Formosa	2,5%	6,9%	2,2%	2,1%	5,1%	-	3,3%	1,1%	-	-
Gral. Sarmiento	6,4%	11,2%	10,8%	-	-	4,7%	17,9%	10,8%	3,2%	-
José C. Paz	-	-	-	-	-	-	-	-	-	-
Jujuy	5,2%	10,1%	3,4%	4,7%	10,8%	-	9,1%	3,6%	2,9%	-
La Matanza	3,6%	7,6%	4,1%	1,7%	7,5%	12,3%	7,5%	3,8%	1,0%	-
La Pampa	7,5%	13,7%	8,3%	6,1%	10,4%	15,3%	12,3%	7,9%	2,6%	-
La Plata	2,2%	5,0%	3,4%	1,6%	3,3%	2,8%	5,0%	2,3%	1,3%	-
La Rioja	1,4%	4,3%	1,6%	1,1%	5,3%	5,1%	1,1%	0,6%	0,15%	-
Lanús	4,1%	6,9%	5,5%	3,4%	5,1%	10,6%	5,3%	1,3%	0,8%	-
Litoral	4,6%	17,8%	5,6%	3,0%	9,0%	12,8%	7,8%	5,3%	2,8%	-
Lomas de Zamora	4,0%	14,3%	8,8%	3,4%	10,5%	8,7%	5,0%	2,4%	1,1%	-
Luján	4,2%	9,2%	3,9%	3,5%	5,5%	9,4%	9,3%	4,6%	1,4%	-
Mar del Plata	5,8%	15,4%	7,7%	4,3%	11,1%	13,4%	9,5%	7,8%	4,2%	-
Misiones	11,4%	22,3%	12,1%	8,0%	22,0%	42,9%	14,5%	8,6%	5,2%	-
Moreno	-	-	-	-	-	-	-	-	-	-
Nordeste	3,4%	10,8%	4,3%	2,4%	8,0%	-	5,9%	2,9%	1,2%	-
Noroeste de la PBA	2,2%	6,7%	0,7%	2,3%	2,1%	8,1%	2,8%	3,4%	-	-
Oeste	-	-	-	-	-	-	-	-	-	-
Patagonia Austral	5,3%	12,7%	5,1%	3,2%	10,0%	17,5%	8,5%	2,7%	1,1%	-
Patagonia San Juan Bosco	4,2%	13,8%	7,2%	3,7%	13,5%	12,4%	8,7%	3,4%	1,2%	-
Quilmes	4,9%	8,6%	6,0%	2,5%	4,5%	8,7%	9,1%	2,6%	-	-
Río Cuarto	12,9%	22,7%	6,6%	5,3%	10,8%	26,6%	26,0%	11,4%	3,9%	-
Río Negro	6,4%	15,0%	7,9%	4,4%	6,9%	15,1%	8,0%	2,9%	1,2%	-
Rosario	3,5%	8,8%	4,4%	2,3%	7,0%	9,2%	5,8%	2,8%	1,1%	-
Salta	8,5%	12,7%	9,3%	5,9%	19,4%	20,6%	13,1%	6,2%	4,0%	-
San Juan	9,9%	20,9%	8,9%	4,4%	20,1%	10,6%	10,5%	3,8%	6,6%	-
San Luis	5,7%	8,6%	4,8%	1,1%	10,1%	10,4%	10,3%	6,5%	1,3%	-
San Martín	2,2%	2,8%	2,6%	2,8%	2,5%	4,8%	3,5%	3,0%	-	-
Santiago del Estero	8,7%	14,4%	8,8%	4,6%	18,0%	22,5%	14,4%	7,3%	2,4%	-
Sur	4,9%	10,6%	8,7%	2,9%	6,8%	13,3%	11,9%	6,1%	1,3%	-
Tecnológica	3,0%	12,3%	4,5%	2,6%	4,1%	5,7%	3,7%	2,4%	1,4%	-
Tierra del Fuego	-	-	-	-	-	-	-	-	-	-
Tres de Febrero	4,4%	7,5%	6,0%	5,2%	4%	21%	8%	5%	-	-
Tucumán	6,3%	12,8%	3,9%	3,8%	11,3%	16,4%	10,5%	3,6%	2,2%	-
Villa María	7,2%	12,5%	6,4%	6,7%	5,4%	30,0%	13,9%	4,4%	1,4%	-
Villa Mercedes	-	-	-	-	-	-	-	-	-	-

Notas:

Dentro de la dedicación Semiexclusiva se incluyen los cargos informados en la dedicación tiempo completo (Universidades: Arturo Jauretche, La Matanza, Lanús, Mar del Plata, Noroeste de la PBA, Río Negro, San Luis, Santiago del Estero, Tres de Febrero, Villa María).

No se incluyen los cargos informados como de Situación Laboral Inactiva y los informados con Estado Laboral Becas y pasantías. Se toman en cuenta los campos "categoría equivalente" y "dedicación equivalente".

Los cargos liquidados mediante la modalidad de asociación o subrogancia entre dos cargos de distintas categorías y/o escalafones se computan en la categoría del cargo de mayor nivel.

(a) Corresponde a cargos informados con categoría equivalente Horas Cátedra de Nivel Universitario y Contratos con relación de dependencia.

Fuente:

Sistema RHUN (Recursos Humanos de Universidades Nacionales), Concepo Adicional por Título de Maestría, correspondiente al mes de septiembre 2015.

Dirección Nacional de Presupuesto e Información Universitaria

Cuadro 4.16 - Escalafón Docente Universitario, docentes con título de especialización según Universidad. Cantidad de personas, cantidad de cargos por dedicación y categoría, porcentajes sobre total de cargos por dedicación y categoría. Año 2015.

Institución	- en cantidad de personas -		- en cantidad de cargos por dedicación y categoría -																					
	Docentes con Especialización	% sobre total de docentes	Total Cargos de Docentes con Especialización	Exclusiva						Semi Exclusiva						Simple								Otros
				Total	Titular	Asociado	Adjunto	JTP	Ayudante 1º	Total	Titular	Asociado	Adjunto	JTP	Ayudante 1º	Total	Titular	Asociado	Adjunto	JTP	Ayudante 1º	Ayudante 2º	Total	
Total de las Instituciones	1.859	1,0%	2.851	403	89	30	154	103	27	721	100	31	221	278	91	1.724	182	60	543	582	349	8	3	
Artes (Ex IUNA)	-	-	-	-	-	-	-	-	-	-	-	-	-	-	-	-	-	-	-	-	-	-	-	
Arturo Jauretche	29	2,1%	29	6	1	1	4	-	-	20	-	1	8	11	-	3	-	-	3	-	-	-	-	
Avellaneda	-	-	-	-	-	-	-	-	-	-	-	-	-	-	-	-	-	-	-	-	-	-		
Buenos Aires	160	0,4%	221	21	1	-	4	12	4	40	2	-	6	21	11	160	3	-	42	49	64	2	-	
Catamarca	47	2,1%	60	33	24	1	6	2	-	12	5	-	4	3	-	15	12	1	1	1	-	-		
Centro de la PBA	33	1,1%	40	17	4	1	5	7	-	4	-	-	-	-	4	19	4	-	5	7	3	-		
Chaco Austral	1	0,2%	2	1	-	-	-	1	-	-	-	-	-	-	-	1	-	-	-	1	-	-		
Chilecito	-	-	-	-	-	-	-	-	-	-	-	-	-	-	-	-	-	-	-	-	-	-		
Comahue	29	0,8%	37	7	-	-	7	-	-	15	1	-	4	4	6	15	-	-	5	1	9	-		
Córdoba	117	0,9%	156	11	2	1	7	1	-	62	5	2	17	35	3	83	1	2	12	46	16	6		
Cuyo	-	-	-	-	-	-	-	-	-	-	-	-	-	-	-	-	-	-	-	-	-	-		
Entre Ríos	56	2,2%	96	11	2	2	5	2	-	26	9	3	7	7	-	59	10	10	16	15	8	-		
Formosa	14	1,1%	34	2	2	-	-	-	-	6	4	-	2	-	-	26	6	-	9	10	1	-		
Gral. Sarmiento	-	-	-	-	-	-	-	-	-	-	-	-	-	-	-	-	-	-	-	-	-	-		
José C. Paz	-	-	-	-	-	-	-	-	-	-	-	-	-	-	-	-	-	-	-	-	-	-		
Jujuy	-	-	-	-	-	-	-	-	-	-	-	-	-	-	-	-	-	-	-	-	-	-		
La Matanza	-	-	-	-	-	-	-	-	-	-	-	-	-	-	-	-	-	-	-	-	-	-		
La Pampa	37	2,1%	58	10	1	-	7	2	-	13	-	-	4	6	3	35	2	1	15	8	9	-		
La Plata	-	-	-	-	-	-	-	-	-	-	-	-	-	-	-	-	-	-	-	-	-	-		
La Rioja	127	4,7%	217	2	-	1	1	-	-	118	34	5	44	32	3	97	19	4	47	23	4	-		
Lanús	24	1,9%	24	7	-	1	6	-	-	5	-	-	4	1	-	12	1	4	3	4	-	-		
Litoral	40	0,7%	46	6	-	1	2	2	1	19	1	-	8	9	1	21	1	1	2	10	7	-		
Lomas de Zamora	-	-	-	-	-	-	-	-	-	-	-	-	-	-	-	-	-	-	-	-	-	-		
Luján	38	1,4%	50	17	-	-	9	6	2	15	-	-	3	3	9	18	-	1	3	9	5	-		
Mar del Plata	128	2,8%	210	25	5	2	11	5	2	44	2	2	17	13	10	141	10	-	28	34	69	-		
Misiones	86	4,2%	119	20	8	-	6	6	-	49	11	1	17	15	5	50	5	1	15	15	14	-		
Moreno	-	-	-	-	-	-	-	-	-	-	-	-	-	-	-	-	-	-	-	-	-	-		
Nordeste	138	2,5%	222	39	3	-	12	13	11	23	5	-	5	9	4	160	18	-	42	54	46	-		
Noroeste de la PBA	13	1,5%	13	-	-	-	-	-	-	3	-	-	2	1	-	10	-	-	5	4	1	-		
Oeste	1	0,3%	1	-	-	-	-	-	-	1	-	-	1	-	-	-	-	-	-	-	-	-		
Patagonia Austral	-	-	-	-	-	-	-	-	-	-	-	-	-	-	-	-	-	-	-	-	-	-		
Patagonia San Juan Bosco	-	-	-	-	-	-	-	-	-	-	-	-	-	-	-	-	-	-	-	-	-	-		
Quilmes	-	-	-	-	-	-	-	-	-	-	-	-	-	-	-	-	-	-	-	-	-	-		
Río Cuarto	77	3,2%	86	44	2	8	23	11	-	28	-	8	6	5	9	11	-	1	4	4	2	3		
Río Negro	14	1,3%	21	-	-	-	-	-	-	3	-	-	2	1	-	18	-	-	14	3	1	-		
Rosario	178	1,7%	211	25	2	4	4	12	3	60	5	2	12	36	5	126	4	-	19	88	15	-		
Salta	73	3,1%	103	31	3	1	14	12	1	40	-	1	10	21	8	32	-	-	11	16	5	-		
San Juan	51	1,1%	65	18	10	2	5	1	-	30	9	1	10	10	-	17	4	-	3	10	-	-		
San Luis	-	-	-	-	-	-	-	-	-	-	-	-	-	-	-	-	-	-	-	-	-	-		
San Martín	2	0,1%	2	-	-	-	-	-	-	-	-	-	-	-	-	2	-	-	1	1	-	-		
Santiago del Estero	-	-	-	-	-	-	-	-	-	-	-	-	-	-	-	-	-	-	-	-	-	-		
Sur	41	1,1%	54	7	-	-	2	3	2	4	-	1	1	1	1	43	1	2	12	6	22	-		
Tecnológica	240	1,7%	589	28	15	2	10	1	-	23	3	2	11	7	-	538	81	30	221	160	46	-		
Tierra del Fuego	-	-	-	-	-	-	-	-	-	-	-	-	-	-	-	-	-	-	-	-	-	-		
Tres de Febrero	3	0,2%	3	3	2	-	-	1	-	-	-	-	-	-	-	-	-	-	-	-	-	-		
Tucumán	32	0,4%	41	8	1	2	3	2	-	28	3	2	5	15	3	5	-	2	3	-	-	-		
Villa María	30	2,9%	41	4	1	-	1	1	1	30	1	-	11	12	6	7	-	-	2	3	2	-		
Villa Mercedes	-	-	-	-	-	-	-	-	-	-	-	-	-	-	-	-	-	-	-	-	-	-		

**Notas:**  
Dentro de la dedicación Semiexclusiva se incluyen los cargos informados en la dedicación tiempo completo (Universidades: Arturo Jauretche, La Matanza, Lanús, Mar del Plata, Noroeste de la PBA, Río Negro, San Luis, Santiago del Estero, Tres de Febrero, Villa María).  
No se incluyen los cargos informados como de Situación Laboral Inactiva y los informados con Estado Laboral Becas y pasantías. Se toman en cuenta los campos "categoría equivalente" y "dedicación equivalente".  
Los cargos liquidados mediante la modalidad de asociación o subrogancia entre dos cargos de distintas categorías y/o escalafones se computan en la categoría del cargo de mayor nivel.

**Fuente:**  
Sistema RHUN (Recursos Humanos de Universidades Nacionales), Concepo Adicional por Título de Especialización, correspondiente al mes de septiembre 2015.  
Dirección Nacional de Presupuesto e Información Universitaria

Cuadro 4.16 - Escalafón Docente Universitario, docentes con título de especialización según Universidad. Cantidad de personas, cantidad de cargos por dedicación y categoría, porcentajes sobre total de cargos por dedicación y categoría. Año 2015. (Continuación)

Institución	% sobre total de Cargos Docentes	% sobre total de Cargos Docentes por Dedicación			% sobre total de Cargos Docentes por Categoría					
		Exclusiva	Semi-exclusiva	Simple	Titular	Asociado	Adjunto	JTP	Ayudante 1º	Ayudante 2º
Total de las Instituciones	1,6%	1,9%	2,2%	1,5%	2,1%	1,9%	2,2%	2,0%	1,0%	0,1%
Artes (Ex IUNA)	-	-	-	-	-	-	-	-	-	-
Arturo Jauretche	2,6%	5,6%	9,0%	4,3%	1,4%	6,3%	8,9%	9,0%	-	-
Avellaneda	-	-	-	-	-	-	-	-	-	-
Buenos Aires	0,7%	1,0%	1,5%	0,6%	0,4%	-	0,9%	1,2%	0,7%	0,05%
Catamarca	4,5%	11,1%	2,6%	2,6%	8,4%	11,8%	3,5%	2,3%	-	-
Centro de la PBA	1,5%	2,9%	1,0%	1,3%	3,7%	0,9%	1,7%	2,4%	0,8%	-
Chaco Austral	0,3%	2,2%	-	0,2%	-	-	0,0%	0,01	-	-
Chilecito	-	-	-	-	-	-	0,0%	0,0%	-	-
Comahue	1,0%	1,3%	1,8%	0,7%	0,8%	0,0%	1,6%	0,7%	1,0%	-
Córdoba	1,5%	0,8%	1,7%	1,5%	0,6%	1,6%	1,6%	1,7%	1,7%	0,8%
Cuyo	0,0%	-	-	-	-	-	-	-	-	-
Entre Ríos	3,1%	5,6%	2,8%	3,0%	3,4%	7,5%	4,4%	2,9%	1,4%	-
Formosa	2,6%	2,0%	1,9%	2,9%	4,7%	-	2,6%	1,8%	1,4%	-
Gral. Sarmiento	-	-	-	-	-	-	-	-	-	-
José C. Paz	-	-	-	-	-	-	-	-	-	-
Jujuy	-	-	-	-	-	-	-	-	-	-
La Matanza	-	-	-	-	-	-	-	-	-	-
La Pampa	2,8%	3,7%	3,6%	2,5%	2,1%	1,2%	4,6%	3,4%	1,6%	-
La Plata	-	-	-	-	-	-	-	-	-	-
La Rioja	7,4%	4,3%	8,4%	6,6%	13,3%	12,8%	9,9%	6,6%	1,08%	-
Lanús	2,4%	4,8%	1,6%	3,1%	0,6%	3,3%	5,7%	3,1%	-	-
Litoral	0,9%	1,0%	1,8%	0,9%	0,5%	1,1%	1,3%	1,3%	1,1%	-
Lomas de Zamora	-	-	-	-	-	-	-	-	-	-
Luján	2,3%	4,6%	2,8%	1,7%	0,0%	1,6%	2,8%	3,3%	2,3%	-
Mar del Plata	4,0%	3,6%	7,3%	4,1%	4,6%	3,4%	6,2%	5,8%	3,7%	-
Misiones	6,1%	5,9%	9,9%	4,7%	9,0%	5,7%	7,5%	6,1%	4,5%	-
Moreno	-	-	-	-	-	-	-	-	-	-
Nordeste	4,5%	6,8%	10,9%	4,0%	4,2%	-	6,2%	4,9%	4,2%	-
Noroeste de la PBA	1,8%	-	2,0%	1,9%	-	-	3,2%	3,4%	0,5%	-
Oeste	0,3%	-	3,8%	-	-	-	1,1%	-	-	-
Patagonia Austral	-	-	-	-	-	-	-	-	-	-
Patagonia San Juan Bosco	-	-	-	-	-	-	-	-	-	-
Quilmes	-	-	-	-	-	-	-	-	-	-
Río Cuarto	4,4%	5,6%	4,5%	2,4%	2,7%	8,4%	8,1%	4,7%	1,6%	-
Río Negro	2,0%	-	1,8%	2,4%	-	-	2,9%	2,0%	0,6%	-
Rosario	2,1%	2,2%	2,5%	2,0%	1,0%	2,4%	1,9%	3,0%	1,3%	-
Salta	4,7%	7,3%	5,1%	3,3%	4,2%	2,9%	5,5%	5,2%	4,0%	-
San Juan	1,8%	2,0%	2,9%	1,0%	2,3%	1,5%	2,4%	1,6%	-	-
San Luis	-	-	-	-	-	-	-	-	-	-
San Martín	0,1%	-	-	0,2%	-	-	0,2%	0,3%	-	-
Santiago del Estero	-	-	-	-	-	-	-	-	-	-
Sur	1,7%	1,1%	1,3%	2,3%	0,8%	2,1%	2,4%	1,7%	2,3%	-
Tecnológica	2,8%	4,0%	4,0%	2,8%	4,3%	2,5%	3,4%	3,4%	1,1%	-
Tierra del Fuego	-	-	-	-	-	-	-	-	-	-
Tres de Febrero	0,3%	1,5%	-	-	0,8%	-	-	0,5%	-	-
Tucumán	0,8%	0,6%	1,3%	0,3%	1,4%	1,2%	0,95%	1,01%	0,33%	-
Villa María	4,7%	3,6%	7,7%	1,9%	3,6%	-	5,1%	5,4%	4,3%	-
Villa Mercedes	-	-	-	-	-	-	-	-	-	-

**Notas:**  
Dentro de la dedicación Semiexclusiva se incluyen los cargos informados en la dedicación tiempo completo (Universidades: Arturo Jauretche, La Matanza, Lanús, Mar del Plata, Noroeste de la PBA, Río Negro, San Luis, Santiago del Estero, Tres de Febrero, Villa María).

No se incluyen los cargos informados como de Situación Laboral Inactiva y los informados con Estado Laboral Becas y pasantías. Se toman en cuenta los campos "categoría equivalente" y "dedicación equivalente".

Los cargos liquidados mediante la modalidad de asociación o subrogancia entre dos cargos de distintas categorías y/o escalafones se computan en la categoría del cargo de mayor nivel.

**Fuente:**  
Sistema RHUN (Recursos Humanos de Universidades Nacionales), Concepo Adicional por Título de Especialización, correspondiente al mes de septiembre 2015.  
Direccion Nacional de Presupuesto e Información Universitaria

Cuadro 4.17. - Cantidad de cargos clasificados por dedicación y categoría, según Universidad. Escalafón de Autoridades Superiores. Año 2015.

Institución	Total	Exclusiva							Tiempo Completo							Tiempo Parcial							Otros			
		Total	Rector - Presidente	Vice Rector	Secretario de Universidad	Decano	Vice Decano	Secretario de Facultad	Otros	Total	Vice Rector	Secretario de Universidad	Decano	Vice Decano	Secretario de Facultad	Otros	Total	Vice Rector	Secretario de Universidad	Decano	Vice Decano	Secretario de Facultad	Otros	Total	Ad Honorem	Contratos
Total de las Instituciones	3.934	2.436	48	39	435	300	149	1.030	435	686	5	126	33	21	382	119	578	2	24	5	15	344	188	234	6	228
Artes (Ex IUNA)	98	76	1	1	8	9	-	19	38	17	-	10	-	-	5	2	5	-	-	-	-	1	4	-	-	-
Arturo Jauretche	11	8	1	1	3	3	-	-	-	-	-	-	-	-	-	-	3	-	-	-	-	-	3	-	-	-
Avellaneda	46	29	1	1	8	-	-	-	19	-	-	-	-	-	-	-	7	-	-	-	-	-	7	10	-	10
Buenos Aires	411	176	1	-	17	13	5	66	74	109	-	-	3	3	48	55	126	1	1	1	5	51	67	-	-	-
Catamarca	56	53	1	1	7	6	7	31	-	3	-	-	-	1	2	-	-	-	-	-	-	-	-	-	-	-
Centro de la PBA	97	94	1	1	9	10	8	43	22	2	-	-	10	-	2	-	-	-	-	-	-	-	-	1	1	-
Chaco Austral	9	8	1	1	4	2	-	-	-	-	-	-	-	-	-	-	1	-	-	-	-	-	1	-	-	-
Chilecito	7	7	1	-	6	-	-	-	-	-	-	-	-	-	-	-	-	-	-	-	-	-	-	-	-	-
Comahue	88	56	1	1	8	13	-	33	-	13	-	-	-	-	13	-	19	-	-	1	-	18	-	-	-	-
Córdoba	117	50	1	1	7	8	8	25	-	45	-	1	4	3	37	-	22	-	-	-	-	22	-	-	-	-
Cuyo	101	52	1	1	15	11	8	16	-	30	-	5	-	2	23	-	19	-	3	-	1	15	-	-	-	-
Entre Ríos	77	27	1	-	6	9	1	10	-	22	-	6	-	3	13	-	27	-	-	-	5	22	-	1	-	1
Formosa	30	29	1	1	7	4	3	13	-	-	-	-	-	-	-	-	1	-	-	-	1	-	-	-	-	-
Gral. Sarmiento	13	13	1	1	5	4	-	-	2	-	-	-	-	-	-	-	-	-	-	-	-	-	-	-	-	-
José C. Paz	31	31	1	-	2	1	-	-	27	-	-	-	-	-	-	-	-	-	-	-	-	-	-	-	-	-
Jujuy	33	32	1	1	8	4	4	14	-	1	-	1	-	-	-	-	-	-	-	-	-	-	-	-	-	-
La Matanza	48	45	1	1	21	6	4	12	-	-	-	-	-	-	-	-	2	-	-	-	-	-	2	1	1	-
La Pampa	51	43	1	1	11	6	6	18	-	4	-	-	-	-	1	3	4	-	-	-	-	4	-	-	-	-
La Plata	389	278	1	3	11	19	17	75	152	67	-	-	-	2	21	44	44	-	-	-	-	4	40	-	-	-
La Rioja	132	60	1	1	11	10	-	37	-	60	-	53	-	-	7	-	12	-	-	-	-	12	-	-	-	-
Lanús	13	13	1	1	7	4	-	-	-	-	-	-	-	-	-	-	-	-	-	-	-	-	-	-	-	-
Litoral	183	88	1	-	15	10	5	57	-	71	-	-	-	-	71	-	24	-	-	-	-	24	-	-	-	-
Lomas de Zamora	79	79	1	2	21	5	3	47	-	-	-	-	-	-	-	-	-	-	-	-	-	-	-	-	-	-
Luján	125	101	1	1	8	4	4	6	77	8	-	5	-	-	3	-	15	-	5	-	-	10	-	1	1	-
Mar del Plata	89	52	1	1	7	7	6	30	-	8	-	3	-	-	5	-	29	-	-	2	3	24	-	-	-	-
Misiones	49	36	1	1	5	6	6	17	-	4	-	1	-	-	3	-	9	-	2	-	-	7	-	-	-	-
Moreno	11	10	1	1	3	2	-	-	3	-	-	-	-	-	-	-	-	-	-	-	-	-	-	1	1	-
Nordeste	123	104	1	1	12	11	10	69	-	7	-	-	11	-	7	-	12	-	4	-	-	8	-	-	-	-
Noroeste de la PBA	36	19	1	1	10	3	-	4	-	5	-	2	-	-	3	-	10	-	-	-	-	10	-	2	1	1
Oeste	33	20	1	-	4	3	-	-	12	4	1	1	2	-	-	-	7	-	-	-	-	7	-	2	1	1
Patagonia Austral	31	26	1	1	5	4	-	15	-	5	-	-	-	4	1	-	-	-	-	-	-	-	-	-	-	-
Patagonia San Juan Bosco	55	45	1	-	11	5	2	26	-	2	-	-	-	2	-	-	4	1	3	-	-	-	-	4	-	4
Quilmes	39	20	1	1	8	3	-	7	-	-	-	-	-	-	-	-	19	-	-	-	-	19	-	-	-	-
Río Cuarto	96	41	1	1	11	5	5	11	7	4	-	-	-	-	3	1	51	-	-	-	-	23	28	-	-	-
Río Negro	14	1	1	-	-	-	-	-	-	8	2	4	-	-	-	2	5	-	-	-	-	-	5	-	-	-
Rosario	403	89	1	1	27	11	7	42	-	56	-	6	1	1	48	-	47	-	5	-	-	42	-	211	-	211
Salta	47	47	1	1	11	6	3	23	2	-	-	-	-	-	-	-	-	-	-	-	-	-	-	-	-	-
San Juan	51	51	1	1	10	5	3	31	-	-	-	-	-	-	-	-	-	-	-	-	-	-	-	-	-	-
San Luis	65	63	1	1	12	8	6	35	-	2	-	-	-	-	2	-	-	-	-	-	-	-	-	-	-	-
San Martín	43	35	1	1	16	12	-	5	-	8	-	1	2	-	5	-	-	-	-	-	-	-	-	-	-	-
Santiago del Estero	42	42	1	1	11	4	4	21	-	-	-	-	-	-	-	-	-	-	-	-	-	-	-	-	-	-
Sur	79	2	1	-	1	-	-	-	-	56	1	8	16	-	23	8	21	-	-	-	-	21	-	-	-	-
Tecnológica	207	145	1	-	8	28	-	108	-	45	1	13	1	-	30	-	17	-	-	1	-	16	-	-	-	-
Tierra del Fuego	14	9	1	-	5	-	-	3	-	4	-	-	4	-	-	-	1	-	-	-	-	-	1	-	-	-
Tres de Febrero	12	6	1	1	4	-	-	-	-	5	-	1	-	-	-	4	1	-	1	-	-	-	-	-	-	-
Tucumán	113	105	1	1	20	13	14	56	-	2	-	-	-	-	2	-	6	-	-	-	-	6	-	-	-	-
Villa María	29	19	1	1	9	3	-	5	-	6	-	2	-	-	4	-	4	-	-	-	-	4	-	-	-	-
Villa Mercedes	8	1	1	-	-	-	-	-	-	3	-	3	-	-	-	-	4	-	-	-	-	-	4	-	-	-

**Notas:**  
No se incluyen los cargos informados como de Situación Laboral inactiva. Se toman en cuenta los campos "categoría equivalente" y "dedicación equivalente".  
Los cargos liquidados mediante la modalidad de asociación o subrogancia entre dos cargos de distintas categorías y/o escalafones se computan en la categoría del cargo de mayor nivel.  
Para las Universidades de Villa María y Villa Mercedes, se observa que en el mes de Septiembre 2015 se produjo un cambio en las Autoridades.

**Fuente:**  
Sistema RHUN (Recursos Humanos de Universidades Nacionales), correspondiente al mes de septiembre 2015.  
Dirección Nacional de Presupuesto e Información Universitaria

**Cuadro 4.18. - Cantidad de cargos clasificados por dedicación, categoría y sexo, según Universidad. Escalafón de Autoridades Superiores. Año 2015.**

[illegible]

**Notas:**

No se incluyen los cargos informados como de Situación Laboral inactiva. Se toman en cuenta los campos "categoría equivalente" y "dedicación equivalente".

Los cargos liquidados mediante la modalidad de asociación o subrogancia entre dos cargos de distintas categorías y/o escalafones se computan en la categoría del cargo de mayor nivel.

**Fuente:**

Sistema RHUN (Recursos Humanos de Universidades Nacionales), correspondiente al mes de septiembre 2015.

Dirección Nacional de Presupuesto e Información Universitaria

Cuadro 4.19. - Edad promedio por dedicación y categoría, según Universidad. Escalafón de Autoridades Superiores. Año 2015.

Institución	Total	Exclusiva								Tiempo Completo							Tiempo Parcial							Otros		
		Total	Rector - Presidente	Vice Rector	Secretario de Universidad	Decano	Vice Decano	Secretario de Facultad	Otros	Total	Vice Rector	Secretario de Universidad	Decano	Vice Decano	Secretario de Facultad	Otros	Total	Vice Rector	Secretario de Universidad	Decano	Vice Decano	Secretario de Facultad	Otros	Total	Ad Honorem	Contratos
Total de las Instituciones	48	50	58	57	51	54	56	49	43	47	54	44	57	56	47	47	47	66	47	54	60	46	47	40	56	39
Artes (Ex IUNA)	49	48	50	75	47	57	-	53	43	52	-	49	-	-	58	57	42	-	-	-	-	52	40	-	-	-
Arturo Jauretche	52	54	70	50	57	48	-	-	-	-	-	-	-	-	-	-	44	-	-	-	-	-	44	-	-	-
Avellaneda	55	53	52	51	49	-	-	-	55	-	-	-	-	-	-	-	56	-	-	-	-	-	56	57	-	57
Buenos Aires	52	52	60	-	56	61	57	52	48	52	-	-	62	65	53	51	53	72	58	60	62	55	50	-	-	-
Catamarca	53	53	55	59	54	58	51	52	-	48	-	-	-	68	38	-	-	-	-	-	-	-	-	-	-	-
Centro de la PBA	49	49	67	58	54	52	54	47	46	56	-	-	-	-	56	-	-	-	-	-	-	-	-	55	55	-
Chaco Austral	49	49	57	54	42	56	-	-	-	-	-	-	-	-	-	-	56	-	-	-	-	-	56	-	-	-
Chilecito	57	57	65	-	55	-	-	-	-	-	-	-	-	-	-	-	-	-	-	-	-	-	-	-	-	-
Comahue	50	51	59	52	54	54	-	49	-	47	-	-	-	-	47	-	47	-	63	-	-	46	-	-	-	-
Córdoba	51	52	54	65	55	57	61	46	-	51	-	59	59	52	50	-	50	-	-	-	-	50	-	-	-	-
Cuyo	52	53	63	58	50	60	55	49	-	53	-	49	-	64	53	-	49	-	51	-	61	48	-	-	-	-
Entre Ríos	49	51	62	-	47	55	61	49	-	47	-	53	-	50	44	-	48	-	-	-	55	46	-	28	-	28
Formosa	53	53	65	49	50	58	53	52	-	-	-	-	-	-	-	-	72	-	-	-	72	-	-	-	-	-
Gral. Sarmiento	48	48	50	48	45	52	-	-	45	-	-	-	-	-	-	-	-	-	-	-	-	-	-	-	-	-
José C. Paz	49	49	64	-	65	54	-	-	47	-	-	-	-	-	-	-	-	-	-	-	-	-	-	-	-	-
Jujuy	52	52	60	65	49	57	59	48	-	54	-	54	-	-	-	-	-	-	-	-	-	-	-	-	-	-
La Matanza	54	54	62	73	52	59	54	53	-	-	-	-	-	-	-	-	66	-	-	-	-	-	66	48	48	-
La Pampa	49	50	61	51	45	54	52	50	-	45	-	-	-	-	67	37	47	-	-	-	-	47	-	-	-	-
La Plata	46	46	63	63	59	57	56	50	41	45	-	-	-	53	51	41	45	-	-	-	-	54	45	-	-	-
La Rioja	45	47	44	56	49	51	-	45	-	45	-	46	-	-	45	-	27	-	-	-	-	27	-	-	-	-
Lanús	58	58	66	62	58	55	-	-	-	-	-	-	-	-	-	-	-	-	-	-	-	-	-	-	-	-
Litoral	46	52	54	-	52	53	52	53	-	41	-	-	-	-	41	-	39	-	-	-	-	39	-	-	-	-
Lomas de Zamora	48	48	42	58	49	53	54	47	-	-	-	-	-	-	-	-	-	-	-	-	-	-	-	-	-	-
Luján	55	57	66	68	55	53	53	53	57	52	-	48	-	-	60	-	50	-	49	-	-	50	-	57	57	-
Mar del Plata	52	53	64	71	50	56	59	50	-	52	-	45	-	-	57	-	52	-	-	53	59	51	-	-	-	-
Misiones	47	50	60	63	50	50	54	48	-	52	-	61	-	-	48	-	30	-	28	-	-	31	-	-	-	-
Moreno	57	56	54	67	54	57	-	-	56	-	-	-	-	-	-	-	-	-	-	-	-	-	-	61	61	-
Nordeste	52	53	54	54	48	56	60	52	-	53	-	-	-	-	53	-	48	-	50	-	-	48	-	-	-	-
Noroeste de la PBA	43	44	54	38	43	49	-	41	-	44	-	49	-	-	40	-	37	-	-	-	-	37	-	58	60	56
Oeste	53	53	38	-	53	55	-	-	53	64	54	72	65	-	-	-	46	-	-	-	-	-	46	59	56	62
Patagonia Austral	47	47	55	59	49	53	-	43	-	47	-	-	-	49	39	-	-	-	-	-	-	-	-	-	-	-
Patagonia San Juan Bosco	50	50	64	-	50	49	57	48	-	54	-	-	-	54	-	-	51	60	47	-	-	-	-	53	-	53
Quilmes	50	52	54	55	52	54	-	51	-	-	-	-	-	-	-	-	47	-	-	-	-	-	47	-	-	-
Río Cuarto	47	49	57	58	48	55	54	44	46	44	-	-	-	-	45	40	46	-	-	-	-	48	45	-	-	-
Río Negro	58	64	64	-	-	-	-	-	-	62	58	62	-	-	-	67	50	-	-	-	-	-	50	-	-	-
Rosario	42	48	60	49	47	52	48	46	-	43	-	47	49	77	42	-	42	-	43	-	-	42	-	38	-	38
Salta	54	54	65	65	54	60	59	52	57	-	-	-	-	-	-	-	-	-	-	-	-	-	-	-	-	-
San Juan	55	55	54	55	54	60	55	55	-	-	-	-	-	-	-	-	-	-	-	-	-	-	-	-	-	-
San Luis	50	50	49	58	51	56	56	47	-	55	-	-	-	-	55	-	-	-	-	-	-	-	-	-	-	-
San Martín	54	54	59	64	54	58	-	46	-	55	-	54	66	-	51	-	-	-	-	-	-	-	-	-	-	-
Santiago del Estero	53	53	63	65	58	57	58	48	-	-	-	-	-	-	-	-	-	-	-	-	-	-	-	-	-	-
Sur	49	58	60	-	55	-	-	-	-	51	57	48	54	-	49	51	45	-	-	-	-	45	-	-	-	-
Tecnológica	51	53	82	-	59	60	-	50	-	47	42	44	57	-	48	-	46	-	42	-	-	46	-	-	-	-
Tierra del Fuego	58	60	85	-	60	-	-	53	-	59	-	-	59	-	-	-	33	-	-	-	-	-	33	-	-	-
Tres de Febrero	64	67	69	54	69	-	-	-	-	62	-	71	-	-	-	60	57	-	57	-	-	-	-	-	-	-
Tucumán	54	55	59	69	51	61	58	54	-	39	-	-	-	-	39	-	44	-	-	-	-	44	-	-	-	-
Villa María	50	53	43	63	55	53	-	48	-	47	-	49	-	-	47	-	44	-	-	-	-	44	-	-	-	-
Villa Mercedes	54	67	67	-	-	-	-	-	-	46	-	46	-	-	-	-	56	-	-	-	-	-	56	-	-	-

**Notas:**  
No se incluyen los cargos informados como de Situación Laboral inactiva. Se toman en cuenta los campos "categoría equivalente" y "dedicación equivalente".  
Los cargos liquidados mediante la modalidad de asociación o subrogancia entre dos cargos de distintas categorías y/o escalafones se computan en la categoría del cargo de mayor nivel.

**Fuente:**  
Sistema RHUN (Recursos Humanos de Universidades Nacionales), correspondiente al mes de septiembre 2015.  
Dirección Nacional de Presupuesto e Información Universitaria

Cuadro 4.20 - Cantidad de cargos clasificados por categoría, según Universidad. Escalafón Personal No Docente. Año 2015.

Institución	Total	Personal Directivo					Personal Superior							Personal de Apoyo						Otros			
		Total	1-366	2-366	11-2213	10-2213	Total	3-366	4-366	5-366	9-2213	8-2213	7-2213	Total	6-366	7-366	5-2213	4-2213	2-2213	Total	Otros Directivo	Ad Honorem	Contratos
Total de las Instituciones	52.331	4.203	835	3.360	1	7	26.129	7.063	8.331	10.711	6	11	7	19.148	6.843	12.298	2	3	2	2.851	17	2	2.832
Artes (Ex IUNA)	462	40	12	28	-	-	233	74	71	88	-	-	-	189	94	94	1	-	-	-	-	-	-
Arturo Jauretche	263	19	5	14	-	-	70	20	17	33	-	-	-	97	35	62	-	-	-	77	-	-	77
Avellaneda	278	6	1	5	-	-	53	11	23	19	-	-	-	108	24	84	-	-	-	111	-	-	111
Buenos Aires	14.437	573	82	491	-	-	7.872	1.216	1.922	4.734	-	-	-	5.992	2.864	3.128	-	-	-	-	-	-	-
Catamarca	563	73	20	53	-	-	279	82	101	90	2	1	3	211	101	107	-	2	1	-	-	-	-
Centro de la PBA	748	70	23	47	-	-	225	75	73	77	-	-	-	345	33	312	-	-	-	108	-	-	108
Chaco Austral	54	7	2	5	-	-	27	13	2	12	-	-	-	20	4	16	-	-	-	-	-	-	-
Chilecito	208	10	3	7	-	-	94	21	27	46	-	-	-	79	45	34	-	-	-	25	-	-	25
Comahue	863	104	24	80	-	-	476	121	190	165	-	-	-	202	78	124	-	-	-	81	-	-	81
Córdoba	3.946	380	47	333	-	-	2.109	674	742	693	-	-	-	1.017	351	666	-	-	-	440	-	-	440
Cuyo	1.609	187	41	146	-	-	718	268	238	209	-	1	2	704	134	570	-	-	-	-	-	-	-
Entre Ríos	676	32	5	27	-	-	368	127	150	91	-	-	-	270	44	226	-	-	-	6	-	-	6
Formosa	512	71	19	52	-	-	169	58	41	70	-	-	-	272	31	241	-	-	-	-	-	-	-
Gral. Sarmiento	353	61	21	40	-	-	199	50	61	88	-	-	-	86	27	59	-	-	-	7	-	-	7
José C. Paz	131	18	3	15	-	-	60	22	17	21	-	-	-	52	24	28	-	-	-	1	-	1	-
Jujuy	429	41	10	31	-	-	182	59	60	63	-	-	-	193	63	130	-	-	-	13	-	-	13
La Matanza	526	35	8	27	-	-	145	31	45	69	-	-	-	346	142	204	-	-	-	-	-	-	-
La Pampa	423	40	1	39	-	-	210	68	80	62	-	-	-	147	39	108	-	-	-	26	-	-	26
La Plata	2.953	319	50	269	-	-	1.509	564	540	405	-	-	-	1.125	389	736	-	-	-	-	-	-	-
La Rioja	358	25	6	19	-	-	108	38	32	38	-	-	-	225	42	183	-	-	-	-	-	-	-
Lanús	383	28	9	19	-	-	209	58	54	97	-	-	-	129	112	17	-	-	-	17	17	-	-
Litoral	1.082	71	22	49	-	-	426	99	160	167	-	-	-	585	104	480	1	-	-	-	-	-	-
Lomas de Zamora	635	61	10	51	-	-	238	72	79	87	-	-	-	249	80	169	-	-	-	87	-	-	87
Luján	817	43	9	34	-	-	345	74	115	156	-	-	-	357	115	242	-	-	-	72	-	-	72
Mar del Plata	860	98	30	68	-	-	430	115	117	198	-	-	-	291	68	223	-	-	-	41	-	-	41
Misiones	542	114	28	86	-	-	224	112	63	49	-	-	-	204	26	178	-	-	-	-	-	-	-
Moreno	163	31	20	11	-	-	30	10	9	11	-	-	-	59	7	52	-	-	-	43	-	-	43
Nordeste	1.895	136	26	110	-	-	885	240	268	377	-	-	-	874	242	632	-	-	-	-	-	-	-
Noroeste de la PBA	211	15	4	11	-	-	74	19	15	40	-	-	-	114	39	75	-	-	-	8	-	-	8
Oeste	116	11	4	7	-	-	45	11	8	26	-	-	-	59	36	23	-	-	-	1	-	1	-
Patagonia Austral	372	33	10	23	-	-	166	47	55	64	-	-	-	172	56	116	-	-	-	1	-	-	1
Patagonia San Juan Bosco	568	71	18	53	-	-	271	95	102	74	-	-	-	144	61	83	-	-	-	82	-	-	82
Quilmes	465	64	20	44	-	-	245	66	68	111	-	-	-	151	112	39	-	-	-	5	-	-	5
Río Cuarto	585	70	19	51	-	-	377	104	123	150	-	-	-	138	52	86	-	-	-	-	-	-	-
Río Negro	200	16	2	14	-	-	110	33	35	42	-	-	-	74	35	39	-	-	-	-	-	-	-
Rosario	2.724	293	32	261	-	-	1.586	485	615	486	-	-	-	621	277	344	-	-	-	224	-	-	224
Salta	553	93	19	74	-	-	321	89	129	103	-	-	-	139	52	87	-	-	-	-	-	-	-
San Juan	1.073	75	19	56	-	-	677	233	207	237	-	-	-	321	129	192	-	-	-	-	-	-	-
San Luis	893	61	9	52	-	-	301	97	130	74	-	-	-	180	76	104	-	-	-	351	-	-	351
San Martín	1.226	81	34	44	-	3	270	85	69	112	1	2	1	137	73	64	-	-	-	738	-	-	738
Santiago del Estero	440	60	16	43	-	1	215	61	70	80	1	3	-	165	50	115	-	-	-	-	-	-	-
Sur	601	72	6	66	-	-	373	89	148	136	-	-	-	147	37	110	-	-	-	9	-	-	9
Tecnológica	2.189	131	6	125	-	-	843	393	265	185	-	-	-	1.215	169	1.045	-	-	1	-	-	-	-
Tierra del Fuego	139	5	4	1	-	-	61	14	18	29	-	-	-	73	48	25	-	-	-	-	-	-	-
Tres de Febrero	411	16	2	14	-	-	126	25	21	80	-	-	-	187	48	138	-	1	-	82	-	-	82
Tucumán	3.049	306	67	236	1	2	2.045	702	915	423	2	3	-	529	123	406	-	-	-	169	-	-	169
Villa María	287	37	7	29	-	1	127	42	39	44	-	1	1	123	48	75	-	-	-	-	-	-	-
Villa Mercedes	60	-	-	-	-	-	3	1	2	-	-	-	-	31	4	27	-	-	-	26	-	-	26

Notas:

No se incluyen los cargos informados como de Situación Laboral inactiva. Se toman en cuenta los campos "categoría equivalente" y "dedicación equivalente".  
Los cargos liquidados mediante la modalidad de asociación o subrogancia entre dos cargos de distintas categorías y/o escalafones se computan en la categoría del cargo de mayor nivel.

Fuente:

Sistema RHUN (Recursos Humanos de Universidades Nacionales), correspondiente al mes de septiembre 2015.  
Direccion Nacional de Presupuesto e Información Universitaria

Cuadro 4.21 - Cantidad de cargos clasificados por categoría y por sexo, según Universidad. Escalafón Personal No Docente. Año 2015.

Institución	Total		Personal Directivo										Personal Superior													
			Total		1-366		2-366		11-2213		10-2213		Total		3-366		4-366		5-366		9-2213		8-2213		7-2213	
	F	M	F	M	F	M	F	M	F	M	F	M	F	M	F	M	F	M	F	M	F	M	F	M	F	M
Total de las Instituciones	26.544	25.787	2.385	1.818	462	373	1.922	1.438	-	1	1	6	13.727	12.402	3.801	3.262	4.243	4.088	5.674	5.037	1	5	4	7	4	3
Artes (Ex IUNA)	216	246	25	15	9	3	16	12	-	-	-	-	128	105	47	27	41	30	40	48	-	-	-	-	-	-
Arturo Jauretche	109	154	7	12	2	3	5	9	-	-	-	-	35	35	7	13	10	7	18	15	-	-	-	-	-	-
Avellaneda	167	111	3	3	1	-	2	3	-	-	-	-	36	17	7	4	18	5	11	8	-	-	-	-	-	-
Buenos Aires	7.854	6.583	334	239	48	34	286	205	-	-	-	-	4.624	3.248	737	479	1.095	827	2.792	1.942	-	-	-	-	-	-
Catamarca	227	336	43	30	12	8	31	22	-	-	-	-	94	185	46	36	24	77	22	68	-	2	-	1	2	1
Centro de la PBA	386	362	53	17	15	8	38	9	-	-	-	-	115	110	45	30	38	35	32	45	-	-	-	-	-	-
Chaco Austral	22	32	3	4	-	2	3	2	-	-	-	-	13	14	8	5	-	2	5	7	-	-	-	-	-	-
Chilecito	88	120	2	8	1	2	1	6	-	-	-	-	47	47	11	10	12	15	24	22	-	-	-	-	-	-
Comahue	439	424	73	31	16	8	57	23	-	-	-	-	252	224	74	47	103	87	75	90	-	-	-	-	-	-
Córdoba	2.279	1.667	213	167	22	25	191	142	-	-	-	-	1.261	848	379	295	469	273	413	280	-	-	-	-	-	-
Cuyo	765	844	90	97	22	19	68	78	-	-	-	-	339	379	139	129	103	135	95	114	-	-	-	1	2	-
Entre Ríos	361	315	26	6	2	3	24	3	-	-	-	-	202	166	76	51	75	75	51	40	-	-	-	-	-	-
Formosa	215	297	26	45	7	12	19	33	-	-	-	-	71	98	22	36	16	25	33	37	-	-	-	-	-	-
Gral. Sarmiento	200	153	44	17	15	6	29	11	-	-	-	-	107	92	22	28	41	20	44	44	-	-	-	-	-	-
José C. Paz	68	63	6	12	1	2	5	10	-	-	-	-	36	24	13	9	12	5	11	10	-	-	-	-	-	-
Jujuy	151	278	26	15	6	4	20	11	-	-	-	-	67	115	30	29	19	41	18	45	-	-	-	-	-	-
La Matanza	232	294	15	20	2	6	13	14	-	-	-	-	69	76	8	23	25	20	36	33	-	-	-	-	-	-
La Pampa	248	175	28	12	1	-	27	12	-	-	-	-	124	86	45	23	46	34	33	29	-	-	-	-	-	-
La Plata	1.450	1.503	155	164	22	28	133	136	-	-	-	-	784	725	291	273	300	240	193	212	-	-	-	-	-	-
La Rioja	105	253	7	18	1	5	6	13	-	-	-	-	45	63	20	18	12	20	13	25	-	-	-	-	-	-
Lanús	192	191	21	7	6	3	15	4	-	-	-	-	108	101	34	24	27	27	47	50	-	-	-	-	-	-
Litoral	614	468	43	28	14	8	29	20	-	-	-	-	234	192	57	42	85	75	92	75	-	-	-	-	-	-
Lomas de Zamora	364	271	42	19	5	5	37	14	-	-	-	-	156	82	49	23	50	29	57	30	-	-	-	-	-	-
Luján	426	391	25	18	4	5	21	13	-	-	-	-	179	166	52	22	67	48	60	96	-	-	-	-	-	-
Mar del Plata	514	346	71	27	22	8	49	19	-	-	-	-	260	170	70	45	63	54	127	71	-	-	-	-	-	-
Misiones	252	290	70	44	18	10	52	34	-	-	-	-	106	118	59	53	28	35	19	30	-	-	-	-	-	-
Moreno	83	80	16	15	8	12	8	3	-	-	-	-	15	15	5	5	6	3	4	7	-	-	-	-	-	-
Nordeste	778	1.117	85	51	20	6	65	45	-	-	-	-	378	507	104	136	114	154	160	217	-	-	-	-	-	-
Noroeste de la PBA	100	111	4	11	1	3	3	8	-	-	-	-	43	31	13	6	8	7	22	18	-	-	-	-	-	-
Oeste	59	57	5	6	1	3	4	3	-	-	-	-	30	15	6	5	6	2	18	8	-	-	-	-	-	-
Patagonia Austral	212	160	19	14	7	3	12	11	-	-	-	-	104	62	28	19	34	21	42	22	-	-	-	-	-	-
Patagonia San Juan Bosco	304	264	48	23	12	6	36	17	-	-	-	-	142	129	60	35	51	51	31	43	-	-	-	-	-	-
Quilmes	239	226	41	23	16	4	25	19	-	-	-	-	120	125	32	34	33	35	55	56	-	-	-	-	-	-
Río Cuarto	221	364	36	34	11	8	25	26	-	-	-	-	133	244	39	65	47	76	47	103	-	-	-	-	-	-
Río Negro	95	105	5	11	1	1	4	10	-	-	-	-	62	48	17	16	24	11	21	21	-	-	-	-	-	-
Rosario	1.412	1.312	190	103	23	9	167	94	-	-	-	-	811	775	237	248	334	281	240	246	-	-	-	-	-	-
Salta	250	303	55	38	11	8	44	30	-	-	-	-	141	180	38	51	60	69	43	60	-	-	-	-	-	-
San Juan	431	642	39	36	7	12	32	24	-	-	-	-	286	391	125	108	82	125	79	158	-	-	-	-	-	-
San Luis	434	459	38	23	6	3	32	20	-	-	-	-	152	149	61	36	64	66	27	47	-	-	-	-	-	-
San Martín	644	582	37	44	13	21	23	21	-	-	-	1	2	157	113	40	45	44	25	70	42	1	-	2	-	1
Santiago del Estero	193	247	41	19	8	8	33	10	-	-	-	1	80	135	28	33	18	52	33	47	-	1	1	2	-	-
Sur	319	282	44	28	2	4	42	24	-	-	-	-	185	188	58	31	61	87	66	70	-	-	-	-	-	-
Tecnológica	1.146	1.043	69	62	4	2	65	60	-	-	-	-	446	397	226	167	141	124	79	106	-	-	-	-	-	-
Tierra del Fuego	89	50	2	3	2	2	-	1	-	-	-	-	41	20	11	3	11	7	19	10	-	-	-	-	-	-
Tres de Febrero	197	214	7	9	2	-	5	9	-	-	-	-	73	53	10	15	12	9	51	29	-	-	-	-	-	-
Tucumán	1.213	1.836	137	169	31	36	106	130	-	1	-	2	766	1.279	294	408	292	623	180	243	-	2	-	3	-	-
Villa María	146	141	16	21	2	5	14	15	-	-	-	1	68	59	20	22	21	18	26	18	-	-	1	-	-	1
Villa Mercedes	35	25	-	-	-	-	-	-	-	-	-	-	2	1	1	-	1	1	-	-	-	-	-	-	-	-

Notas:

No se incluyen los cargos informados como de Situación Laboral inactiva. Se toman en cuenta los campos "categoría equivalente" y "dedicación equivalente".  
Los cargos liquidados mediante la modalidad de asociación o subrogancia entre dos cargos de distintas categorías y/o escalafones se computan en la categoría del cargo de mayor nivel.

Fuente:

Sistema RHUN (Recursos Humanos de Universidades Nacionales), correspondiente al mes de septiembre 2015.  
Direccion Nacional de Presupuesto e Información Universitaria



Cuadro 4.21 - Cantidad de cargos clasificados por categoría y por sexo, según Universidad. Escalafón Personal No Docente. Año 2015. (Continuación)

Institución	Personal de Apoyo												Otros							
	Total		6-366		7-366		5-2213		4-2213		2-2213		Total		Otros Directivo		Ad Honorem		Contratos	
	F	M	F	M	F	M	F	M	F	M	F	M	F	M	F	M	F	M	F	M
Total de las Instituciones	9.025	10.123	3.280	3.563	5.740	6.558	1	1	2	1	2	-	1.407	1.444	9	8	-	2	1.398	1.434
Artes (Ex IUNA)	63	126	36	58	27	67	-	1	-	-	-	-	-	-	-	-	-	-	-	-
Arturo Jauretche	37	60	17	18	20	42	-	-	-	-	-	-	30	47	-	-	-	-	30	47
Avellaneda	64	44	16	8	48	36	-	-	-	-	-	-	64	47	-	-	-	-	64	47
Buenos Aires	2.896	3.096	1.436	1.428	1.460	1.668	-	-	-	-	-	-	-	-	-	-	-	-	-	-
Catamarca	90	121	43	58	45	62	-	-	1	1	1	-	-	-	-	-	-	-	-	-
Centro de la PBA	165	180	12	21	153	159	-	-	-	-	-	-	53	55	-	-	-	-	53	55
Chaco Austral	6	14	2	2	4	12	-	-	-	-	-	-	-	-	-	-	-	-	-	-
Chilecito	31	48	22	23	9	25	-	-	-	-	-	-	8	17	-	-	-	-	8	17
Comahue	84	118	25	53	59	65	-	-	-	-	-	-	30	51	-	-	-	-	30	51
Córdoba	553	464	179	172	374	292	-	-	-	-	-	-	252	188	-	-	-	-	252	188
Cuyo	336	368	76	58	260	310	-	-	-	-	-	-	-	-	-	-	-	-	-	-
Entre Ríos	132	138	20	24	112	114	-	-	-	-	-	-	1	5	-	-	-	-	1	5
Formosa	118	154	13	18	105	136	-	-	-	-	-	-	-	-	-	-	-	-	-	-
Gral. Sarmiento	47	39	20	7	27	32	-	-	-	-	-	-	2	5	-	-	-	-	2	5
José C. Paz	26	26	14	10	12	16	-	-	-	-	-	-	-	1	-	-	-	1	-	-
Jujuy	53	140	12	51	41	89	-	-	-	-	-	-	5	8	-	-	-	-	5	8
La Matanza	148	198	66	76	82	122	-	-	-	-	-	-	-	-	-	-	-	-	-	-
La Pampa	82	65	19	20	63	45	-	-	-	-	-	-	14	12	-	-	-	-	14	12
La Plata	511	614	167	222	344	392	-	-	-	-	-	-	-	-	-	-	-	-	-	-
La Rioja	53	172	13	29	40	143	-	-	-	-	-	-	-	-	-	-	-	-	-	-
Lanús	54	75	47	65	7	10	-	-	-	-	-	-	9	8	9	8	-	-	-	-
Litoral	337	248	48	56	288	192	1	-	-	-	-	-	-	-	-	-	-	-	-	-
Lomas de Zamora	125	124	45	35	80	89	-	-	-	-	-	-	41	46	-	-	-	-	41	46
Luján	188	169	76	39	112	130	-	-	-	-	-	-	34	38	-	-	-	-	34	38
Mar del Plata	163	128	34	34	129	94	-	-	-	-	-	-	20	21	-	-	-	-	20	21
Misiones	76	128	11	15	65	113	-	-	-	-	-	-	-	-	-	-	-	-	-	-
Moreno	30	29	3	4	27	25	-	-	-	-	-	-	22	21	-	-	-	-	22	21
Nordeste	315	559	96	146	219	413	-	-	-	-	-	-	-	-	-	-	-	-	-	-
Noroeste de la PBA	51	63	22	17	29	46	-	-	-	-	-	-	2	6	-	-	-	-	2	6
Oeste	24	35	18	18	6	17	-	-	-	-	-	-	-	1	-	-	-	1	-	-
Patagonia Austral	89	83	27	29	62	54	-	-	-	-	-	-	-	1	-	-	-	-	-	1
Patagonia San Juan Bosco	76	68	29	32	47	36	-	-	-	-	-	-	38	44	-	-	-	-	38	44
Quilmes	75	76	57	55	18	21	-	-	-	-	-	-	3	2	-	-	-	-	3	2
Río Cuarto	52	86	13	39	39	47	-	-	-	-	-	-	-	-	-	-	-	-	-	-
Río Negro	28	46	14	21	14	25	-	-	-	-	-	-	-	-	-	-	-	-	-	-
Rosario	295	326	140	137	155	189	-	-	-	-	-	-	116	108	-	-	-	-	116	108
Salta	54	85	17	35	37	50	-	-	-	-	-	-	-	-	-	-	-	-	-	-
San Juan	106	215	38	91	68	124	-	-	-	-	-	-	-	-	-	-	-	-	-	-
San Luis	83	97	34	42	49	55	-	-	-	-	-	-	161	190	-	-	-	-	161	190
San Martín	82	55	45	28	37	27	-	-	-	-	-	-	368	370	-	-	-	-	368	370
Santiago del Estero	72	93	17	33	55	60	-	-	-	-	-	-	-	-	-	-	-	-	-	-
Sur	85	62	27	10	58	52	-	-	-	-	-	-	5	4	-	-	-	-	5	4
Tecnológica	631	584	84	85	546	499	-	-	-	-	1	-	-	-	-	-	-	-	-	-
Tierra del Fuego	46	27	31	17	15	10	-	-	-	-	-	-	-	-	-	-	-	-	-	-
Tres de Febrero	75	112	20	28	54	84	-	-	1	-	-	-	42	40	-	-	-	-	42	40
Tucumán	239	290	52	71	187	219	-	-	-	-	-	-	71	98	-	-	-	-	71	98
Villa María	62	61	27	21	35	40	-	-	-	-	-	-	-	-	-	-	-	-	-	-
Villa Mercedes	17	14	-	4	17	10	-	-	-	-	-	-	16	10	-	-	-	-	16	10

Notas:

No se incluyen los cargos informados como de Situación Laboral inactiva. Se toman en cuenta los campos "categoría equivalente" y "dedicación equivalente".

Los cargos liquidados mediante la modalidad de asociación o subrogancia entre dos cargos de distintas categorías y/o escalafones se computan en la categoría del cargo de mayor nivel.

Fuente:

Sistema RHUN (Recursos Humanos de Universidades Nacionales), correspondiente al mes de septiembre 2015.

Dirección Nacional de Presupuesto e Información Universitaria

Cuadro 4.22 - Edad promedio por categoría, según Universidad. Escalafón Personal No Docente. Año 2015.

Institución	Total	Personal Directivo					Personal Superior							Personal de Apoyo						Otros			
		Total	1-366	2-366	11-2213	10-2213	Total	3-366	4-366	5-366	9-2213	8-2213	7-2213	Total	6-366	7-366	5-2213	4-2213	2-2213	Total	Otros Directivo	Ad Honorem	Contratos
<b>Total de las Instituciones</b>	<b>45</b>	<b>53</b>	<b>55</b>	<b>53</b>	<b>56</b>	<b>50</b>	<b>48</b>	<b>51</b>	<b>49</b>	<b>45</b>	<b>49</b>	<b>53</b>	<b>45</b>	<b>40</b>	<b>44</b>	<b>38</b>	<b>66</b>	<b>37</b>	<b>55</b>	<b>38</b>	<b>49</b>	<b>48</b>	<b>37</b>
Artes (Ex IUNA)	45	51	56	49	-	-	46	47	47	45	-	-	-	41	41	41	84	-	-	-	-	-	-
Arturo Jauretche	38	45	54	42	-	-	38	42	39	35	-	-	-	36	35	36	-	-	-	38	-	-	38
Avellaneda	36	44	37	45	-	-	38	40	38	37	-	-	-	33	33	33	-	-	-	37	-	-	37
Buenos Aires	44	51	52	51	-	-	46	50	48	45	-	-	-	41	45	38	-	-	-	-	-	-	-
Catamarca	48	55	57	53	-	-	51	51	51	51	54	45	49	43	47	38	-	42	49	-	-	-	-
Centro de la PBA	43	55	60	52	-	-	49	51	50	46	-	-	-	39	48	38	-	-	-	33	-	-	33
Chaco Austral	47	48	48	48	-	-	47	46	62	45	-	-	-	47	56	45	-	-	-	-	-	-	-
Chilecito	42	43	41	43	-	-	41	43	42	39	-	-	-	40	38	43	-	-	-	51	-	-	51
Comahue	46	53	56	53	-	-	49	51	51	46	-	-	-	40	44	37	-	-	-	34	-	-	34
Córdoba	46	54	55	54	-	-	49	52	50	46	-	-	-	40	42	39	-	-	-	35	-	-	35
Cuyo	47	54	55	54	-	-	52	54	52	49	-	52	46	39	46	38	-	-	-	-	-	-	-
Entre Ríos	45	54	53	54	-	-	48	50	48	44	-	-	-	39	43	38	-	-	-	42	-	-	42
Formosa	44	51	54	50	-	-	48	50	50	45	-	-	-	40	43	39	-	-	-	-	-	-	-
Gral. Sarmiento	38	46	47	46	-	-	37	38	39	35	-	-	-	33	40	29	-	-	-	46	-	-	46
José C. Paz	36	46	38	47	-	-	37	37	38	37	-	-	-	31	35	28	-	-	-	30	-	30	-
Jujuy	49	55	54	56	-	-	52	54	52	51	-	-	-	44	50	41	-	-	-	39	-	-	39
La Matanza	41	48	50	48	-	-	45	50	45	43	-	-	-	38	41	36	-	-	-	-	-	-	-
La Pampa	46	55	58	55	-	-	50	50	53	45	-	-	-	39	45	37	-	-	-	43	-	-	43
La Plata	46	53	54	53	-	-	50	51	50	47	-	-	-	40	44	38	-	-	-	-	-	-	-
La Rioja	41	48	49	48	-	-	47	47	47	48	-	-	-	38	47	36	-	-	-	-	-	-	-
Lanús	40	52	56	50	-	-	39	42	38	39	-	-	-	38	39	37	-	-	-	49	49	-	-
Litoral	44	54	56	53	-	-	50	51	50	49	-	-	-	39	50	37	48	-	-	-	-	-	-
Lomas de Zamora	44	53	52	54	-	-	48	50	49	46	-	-	-	40	45	38	-	-	-	40	-	-	40
Luján	42	50	54	49	-	-	44	45	44	44	-	-	-	40	44	38	-	-	-	35	-	-	35
Mar del Plata	48	54	57	53	-	-	50	50	51	50	-	-	-	42	45	41	-	-	-	42	-	-	42
Misiones	46	54	56	54	-	-	50	51	52	48	-	-	-	37	45	36	-	-	-	-	-	-	-
Moreno	41	49	52	44	-	-	42	45	37	43	-	-	-	39	38	39	-	-	-	37	-	-	37
Nordeste	47	54	58	53	-	-	51	53	52	48	-	-	-	41	48	39	-	-	-	-	-	-	-
Noroeste de la PBA	40	43	47	42	-	-	40	43	39	38	-	-	-	41	43	40	-	-	-	35	-	-	35
Oeste	36	38	40	37	-	-	39	47	34	36	-	-	-	33	32	35	-	-	-	66	-	66	-
Patagonia Austral	42	46	44	47	-	-	44	46	45	41	-	-	-	40	40	39	-	-	-	51	-	-	51
Patagonia San Juan Bosco	46	56	62	54	-	-	49	51	49	48	-	-	-	42	47	38	-	-	-	33	-	-	33
Quilmes	41	47	49	46	-	-	40	39	43	39	-	-	-	41	40	43	-	-	-	61	-	-	61
Río Cuarto	47	56	59	55	-	-	48	50	49	45	-	-	-	40	43	38	-	-	-	-	-	-	-
Río Negro	41	45	42	45	-	-	41	43	41	38	-	-	-	40	41	40	-	-	-	-	-	-	-
Rosario	46	56	59	56	-	-	49	53	49	43	-	-	-	38	39	36	-	-	-	33	-	-	33
Salta	49	57	60	56	-	-	50	52	50	49	-	-	-	40	45	37	-	-	-	-	-	-	-
San Juan	54	60	61	60	-	-	58	59	58	56	-	-	-	46	58	38	-	-	-	-	-	-	-
San Luis	46	57	61	57	-	-	54	56	53	52	-	-	-	45	48	42	-	-	-	38	-	-	38
San Martín	41	48	49	46	-	49	43	43	42	43	29	44	43	41	41	41	-	-	-	40	-	-	40
Santiago del Estero	48	55	57	54	-	47	51	52	53	48	54	53	-	41	45	40	-	-	-	-	-	-	-
Sur	45	50	50	50	-	-	46	48	46	44	-	-	-	40	47	37	-	-	-	48	-	-	48
Tecnológica	45	54	61	54	-	-	50	51	48	49	-	-	-	40	48	39	-	-	60	-	-	-	-
Tierra del Fuego	35	43	46	35	-	-	37	40	41	33	-	-	-	33	35	31	-	-	-	-	-	-	-
Tres de Febrero	39	48	59	46	-	-	42	48	46	38	-	-	-	36	39	35	-	27	-	42	-	-	42
Tucumán	47	54	55	54	56	55	49	52	49	44	53	59	-	38	40	38	-	-	-	37	-	-	37
Villa María	40	46	48	46	-	45	42	44	42	42	-	60	34	35	37	35	-	-	-	-	-	-	-
Villa Mercedes	42	-	-	-	-	-	48	48	49	-	-	-	-	37	35	37	-	-	-	47	-	-	47

**Notas:**

No se incluyen los cargos informados como de Situación Laboral inactiva. Se toman en cuenta los campos "categoría equivalente" y "dedicación equivalente".

Los cargos liquidados mediante la modalidad de asociación o subrogancia entre dos cargos de distintas categorías y/o escalafones se computan en la categoría del cargo de mayor nivel.

**Fuente:**

Sistema RHUN (Recursos Humanos de Universidades Nacionales), correspondiente al mes de septiembre 2015.

Dirección Nacional de Presupuesto e Información Universitaria

**Cuadro 4.23 - Cantidad de cargos clasificados por agrupamiento, según Universidad. Escalafón Personal No Docente. Año 2015.**

Institución	Total	Agrupamiento				
		Administrativo	Mantenimiento, Producción y Servicios Generales	Técnico - Profesional	Asistencial	No Informa
<b>Total de las Instituciones</b>	<b>52.331</b>	<b>25.625</b>	<b>9.642</b>	<b>7.163</b>	<b>8.743</b>	<b>1.158</b>
Artes (Ex IUNA)	462	354	95	12	-	1
Arturo Jauretche	263	123	65	53	-	22
Avellaneda	278	237	15	25	-	1
Buenos Aires	14.437	5.516	2.253	1.171	5.497	-
Catamarca	563	312	152	97	2	-
Centro de la PBA	748	413	180	155	-	-
Chaco Austral	54	27	15	12	-	-
Chilecito	208	101	32	46	-	29
Comahue	863	492	165	203	2	1
Córdoba	3.946	1.158	280	313	1.842	353
Cuyo	1.609	753	316	224	72	244
Entre Ríos	676	491	113	72	-	-
Formosa	512	438	52	22	-	-
Gral. Sarmiento	353	253	31	69	-	-
José C. Paz	131	75	7	49	-	-
Jujuy	429	239	75	101	-	14
La Matanza	526	434	84	-	-	8
La Pampa	423	249	86	76	-	12
La Plata	2.953	1.373	755	655	135	35
La Rioja	358	195	61	-	-	102
Lanús	383	266	44	73	-	-
Litoral	1.082	553	416	110	-	3
Lomas de Zamora	635	496	139	-	-	-
Luján	817	498	185	134	-	-
Mar del Plata	860	406	203	175	35	41
Misiones	542	345	100	97	-	-
Moreno	163	97	40	13	1	12
Nordeste	1.895	892	542	386	74	1
Noroeste de la PBA	211	123	50	38	-	-
Oeste	116	116	-	-	-	-
Patagonia Austral	372	189	54	129	-	-
Patagonia San Juan Bosco	568	324	87	153	4	-
Quilmes	465	249	97	118	-	1
Río Cuarto	585	214	170	174	27	-
Río Negro	200	200	-	-	-	-
Rosario	2.724	1.014	595	323	792	-
Salta	553	223	87	97	-	146
San Juan	1.073	530	270	267	6	-
San Luis	893	689	124	80	-	-
San Martín	1.226	545	107	443	-	131
Santiago del Estero	440	252	98	89	-	1
Sur	601	266	96	213	26	-
Tecnológica	2.189	1.660	489	39	1	-
Tierra del Fuego	139	108	9	22	-	-
Tres de Febrero	411	281	51	79	-	-
Tucumán	3.049	1.603	710	509	227	-
Villa María	287	212	34	41	-	-
Villa Mercedes	60	41	13	6	-	-

**Notas:**

Dentro del grupo "No informa" se incluyen: a) cargos informados como "Cadetes" - Universidades: Mar del Plata (41 Cargos) y Nordeste (1 Cargo).

No se incluyen los cargos informados como de Situación Laboral inactiva.

Los cargos liquidados mediante la modalidad de asociación o subrogancia entre dos cargos de distintas categorías y/o escalafones se computan en la categoría del cargo de mayor nivel.

**Fuente:**

Sistema RHUN (Recursos Humanos de Universidades Nacionales), correspondiente al mes de septiembre 2015.

Dirección Nacional de Presupuesto e Información Universitaria

Cuadro 4.24 - Evolución del salario docente universitario: diciembre 2001 a diciembre 2016. Remuneraciones Brutas Sin Antigüedad.

Dedicación	Categoría	AÑO 2001	AÑO 2002	AÑO 2003	AÑO 2004	AÑO 2005	AÑO 2006	AÑO 2007	AÑO 2008	AÑO 2009	AÑO 2010	AÑO 2011	AÑO 2012	AÑO 2013	AÑO 2014	AÑO 2015	AÑO 2016
Exclusiva	PROFESOR TITULAR	1.042	1.042	1.042	1.402	1.891	2.332	3.382	4.429	5.117	6.275	8.198	10.009	12.362	17.551	22.948	31.018
	PROFESOR ASOCIADO	981	981	981	1.288	1.744	2.151	3.119	4.069	4.701	5.699	7.376	8.992	11.098	15.722	20.537	27.720
	PROFESOR ADJUNTO	850	850	850	1.080	1.483	1.830	2.657	3.488	4.030	5.104	6.554	7.974	9.834	13.892	18.126	24.422
	JEFE DE TRABAJOS PRÁCTICOS	745	745	745	965	1.345	1.663	2.418	3.183	3.678	4.471	5.731	6.957	8.570	12.063	15.715	21.125
	AYUDANTE DE 1°	669	669	669	879	1.243	1.534	2.224	2.768	3.198	3.838	5.679	6.914	8.435	10.864	13.827	20.988
Semiexclusiva	PROFESOR TITULAR	576	576	576	651	898	1.110	1.517	2.215	2.559	3.138	4.099	5.004	6.181	8.775	11.474	15.509
	PROFESOR ASOCIADO	540	540	540	615	856	1.058	1.436	2.035	2.351	2.850	3.688	4.496	5.549	7.861	10.269	13.860
	PROFESOR ADJUNTO	446	446	446	521	747	921	1.241	1.744	2.015	2.552	3.277	3.987	4.917	6.946	9.063	12.211
	JEFE DE TRABAJOS PRÁCTICOS	383	383	383	458	673	831	1.121	1.592	1.839	2.272	2.866	3.479	4.285	6.032	7.857	10.562
	AYUDANTE DE 1°	344	344	344	419	628	775	1.039	1.554	1.795	2.272	2.840	3.457	4.217	5.432	6.914	10.494
Simple	PROFESOR TITULAR	225	225	225	270	387	477	684	1.107	1.279	1.569	2.050	2.502	3.090	4.388	5.737	7.754
	PROFESOR ASOCIADO	211	211	211	249	360	445	636	1.017	1.175	1.425	1.844	2.248	2.774	3.930	5.134	6.930
	PROFESOR ADJUNTO	178	178	178	216	321	396	562	872	1.007	1.276	1.638	1.994	2.458	3.473	4.531	6.106
	JEFE DE TRABAJOS PRÁCTICOS	153	153	153	190	291	360	512	796	920	1.118	1.433	1.739	2.142	3.016	3.929	5.281
	AYUDANTE DE 1°	135	135	135	173	271	335	474	692	800	959	1.227	1.485	2.109	2.716	3.457	5.247
	AYUDANTE DE 2°	116	116	116	154	265	328	448	554	640	768	982	1.188	1.461	2.047	2.661	3.565

**Notas:**  
Se consignan los montos vigentes al mes de diciembre de cada año.  
Desde el año 2007 se incluye adicional del 20% sobre el básico para cargos de hasta 4 años de antigüedad (según lo acordado por acta paritaria del 9 de mayo 2007).  
Desde el año 2008 se incluye adicional remunerativo y no bonificable para cargos de dedicación Semiexclusiva  
Desde el año 2011 se incluye adicional remunerativo y no bonificable para cargos de dedicación Exclusiva.  
Desde el año 2013 se incluye adicional remunerativo y no bonificable para cargos de dedicación simple (generalización garantía para esta dedicación desde octubre 2013)  
Adicionalmente a los montos consignados se abonan adicionales por título de posgrado y suplemento por zona desfavorable en los casos en que corresponda.

**Fuente:**  
Elaboración propia en base a Actas Paritarias Nacionales  
Direccion Nacional de Presupuesto e Información Universitaria

Cuadro 4.25 - Evolución del salario docente universitario: diciembre 2001 a diciembre 2016. Remuneraciones Brutas con Antigüedad Promedio.

Dedicación	Categoría	AÑO 2001	AÑO 2002	AÑO 2003	AÑO 2004	AÑO 2005	AÑO 2006	AÑO 2007	AÑO 2008	AÑO 2009	AÑO 2010	AÑO 2011	AÑO 2012	AÑO 2013	AÑO 2014	AÑO 2015	AÑO 2016
Exclusiva	PROFESOR TITULAR	1.995	1.995	1.995	2.382	3.462	4.438	5.467	7.160	8.273	10.145	13.254	16.181	19.985	28.374	37.100	50.146
	PROFESOR ASOCIADO	1.879	1.879	1.879	2.210	3.181	4.088	5.042	6.578	7.601	9.214	11.924	14.536	17.942	25.416	33.202	44.815
	PROFESOR ADJUNTO	1.628	1.628	1.628	1.880	2.681	3.465	4.295	5.639	6.515	8.252	10.595	12.892	15.898	22.459	29.304	39.483
	JEFE DE TRABAJOS PRÁCTICOS	1.426	1.426	1.426	1.664	2.419	3.141	3.909	5.146	5.946	7.228	9.266	11.247	13.855	19.502	25.405	34.151
	AYUDANTE DE 1°	1.282	1.282	1.282	1.508	2.222	2.890	3.596	4.475	5.171	6.205	7.936	9.603	11.812	16.544	21.507	28.820
Semiexclusiva	PROFESOR TITULAR	721	721	721	948	1.340	1.780	2.263	3.303	3.817	4.680	6.114	7.465	9.220	13.090	17.116	23.134
	PROFESOR ASOCIADO	680	680	680	889	1.272	1.693	2.141	3.035	3.507	4.251	5.501	6.706	8.277	11.726	15.317	20.675
	PROFESOR ADJUNTO	575	575	575	733	1.090	1.461	1.852	2.601	3.006	3.807	4.888	5.948	7.335	10.361	13.519	18.215
	JEFE DE TRABAJOS PRÁCTICOS	503	503	503	630	970	1.309	1.672	2.374	2.743	3.335	4.275	5.189	6.392	8.997	11.721	15.755
	AYUDANTE DE 1°	458	458	458	567	897	1.216	1.550	2.065	2.385	2.862	3.661	4.430	5.449	7.633	9.922	13.296
Simple	PROFESOR TITULAR	259	259	259	372	550	725	947	1.532	1.770	2.170	2.835	3.461	4.275	6.070	7.936	10.727
	PROFESOR ASOCIADO	244	244	244	344	510	675	880	1.407	1.626	1.971	2.551	3.110	3.838	5.437	7.102	9.587
	PROFESOR ADJUNTO	207	207	207	294	451	598	778	1.206	1.394	1.765	2.266	2.758	3.401	4.804	6.268	8.446
	JEFE DE TRABAJOS PRÁCTICOS	179	179	179	255	407	542	708	1.101	1.272	1.546	1.982	2.406	2.964	4.172	5.435	7.305
	AYUDANTE DE 1°	159	159	159	229	376	503	656	957	1.106	1.327	1.698	2.054	2.527	3.539	4.601	6.165
	AYUDANTE DE 2°	138	138	138	200	360	490	620	766	885	1.062	1.358	1.643	2.021	2.831	3.681	4.932

**Notas:**

Se consignan los montos vigentes al mes de diciembre de cada año.  
Para toda la serie se toma en cuenta el mismo promedio de adicional por antigüedad (94% para dedicación exclusiva, 79% para dedicación semiexclusiva y 66% para dedicación simple)  
Adicionalmente a los montos consignados se abonan adicionales por título de posgrado y suplemento por zona desfavorable en los casos en que corresponda.

**Fuente:**

Elaboración propia en base a Actas Paritarias Nacionales  
Direccion Nacional de Presupuesto e Información Universitaria

Cuadro 4.26 - Evolución del salario docente universitario: diciembre 2001 a diciembre 2016. Remuneraciones Brutas con Antigüedad Máxima.

Dedicación	Categoría	AÑO 2001	AÑO 2002	AÑO 2003	AÑO 2004	AÑO 2005	AÑO 2006	AÑO 2007	AÑO 2008	AÑO 2009	AÑO 2010	AÑO 2011	AÑO 2012	AÑO 2013	AÑO 2014	AÑO 2015	AÑO 2016
Exclusiva	PROFESOR TITULAR	2.259	2.259	2.259	2.653	3.897	5.021	6.200	8.120	9.382	11.504	15.030	18.349	22.664	32.176	42.072	56.867
	PROFESOR ASOCIADO	2.127	2.127	2.127	2.465	3.579	4.624	5.718	7.460	8.619	10.449	13.522	16.485	20.346	28.823	37.652	50.821
	PROFESOR ADJUNTO	1.844	1.844	1.844	2.101	3.013	3.918	4.871	6.394	7.388	9.358	12.015	14.620	18.029	25.469	33.231	44.775
	JEFE DE TRABAJOS PRÁCTICOS	1.615	1.615	1.615	1.858	2.715	3.550	4.432	5.836	6.743	8.197	10.507	12.755	15.712	22.115	28.810	38.728
	AYUDANTE DE 1°	1.452	1.452	1.452	1.681	2.493	3.265	4.078	5.075	5.864	7.036	9.000	10.890	13.395	18.762	24.390	32.682
Semiexclusiva	PROFESOR TITULAR	842	842	842	1.148	1.615	2.174	2.782	4.060	4.691	5.752	7.515	9.175	11.332	16.088	21.036	28.433
	PROFESOR ASOCIADO	796	796	796	1.076	1.531	2.067	2.632	3.730	4.310	5.224	6.761	8.242	10.173	14.411	18.826	25.410
	PROFESOR ADJUNTO	682	682	682	883	1.309	1.781	2.276	3.197	3.694	4.679	6.007	7.310	9.015	12.735	16.615	22.387
	JEFE DE TRABAJOS PRÁCTICOS	603	603	603	757	1.162	1.595	2.055	2.918	3.372	4.099	5.254	6.377	7.856	11.058	14.405	19.364
	AYUDANTE DE 1°	553	553	553	680	1.073	1.480	1.905	2.537	2.932	3.518	4.500	5.445	6.697	9.381	12.195	16.341
Simple	PROFESOR TITULAR	310	310	310	478	708	951	1.255	2.030	2.345	2.876	3.757	4.587	5.666	8.044	10.518	14.217
	PROFESOR ASOCIADO	292	292	292	444	655	884	1.167	1.865	2.155	2.612	3.381	4.121	5.087	7.206	9.413	12.705
	PROFESOR ADJUNTO	250	250	250	377	577	783	1.031	1.599	1.847	2.340	3.004	3.655	4.507	6.367	8.308	11.193
	JEFE DE TRABAJOS PRÁCTICOS	217	217	217	326	518	709	938	1.459	1.686	2.049	2.627	3.189	3.928	5.529	7.202	9.682
	AYUDANTE DE 1°	194	194	194	291	477	657	869	1.269	1.466	1.759	2.250	2.722	3.349	4.690	6.097	8.170
	AYUDANTE DE 2°	170	170	170	254	453	637	822	1.015	1.173	1.407	1.800	2.178	2.679	3.752	4.878	6.536

**Notas:**  
Se consignan los montos vigentes al mes de diciembre de cada año.  
Adicionalmente a los montos consignados se abonan adicionales por título de posgrado y suplemento por zona desfavorable en los casos en que corresponda.

**Fuente:**  
Elaboración propia en base a Actas Paritarias Nacionales  
Dirección Nacional de Presupuesto e Información Universitaria

**2015**

**ANUARIO**

**ESTADÍSTICAS UNIVERSITARIAS  
ARGENTINAS**

# **CAPÍTULO 5**

## **Presupuesto de las Universidades Nacionales**



Departamento de Información  
**UNIVERSITARIA**

**Secretaría de  
Políticas Universitarias**



**Ministerio de Educación  
Presidencia de la Nación**

**Cuadro 5.1** - Participación porcentual del presupuesto transferido a las Universidades Nacionales en el Producto Interno Bruto, en millones de pesos a valores corrientes  
Período 2009-2015

Año	Presupuesto de las Universidades Nacionales <sup>(1)</sup>	P.I.B. <sup>(2)</sup>	Participación Porcentual	Variación Presupuestaria
	en millones de \$ corrientes	en millones de \$ corrientes	%	%
2009	10.005	1.145.458	0,87	-
2010	12.844	1.442.655	0,89	28,38
2011	16.939	1.842.022	0,92	31,88
2012	21.699	2.164.246	1,00	28,10
2013	27.577	3.341.834	0,83	27,09
2014	37.674	4.144.247	0,91	36,61
2015	50.643	4.962.709	1,02	34,42

Aumento Presupuestario	
2009-2015	406%

**Notas:**

(1) Transferencias efectivizadas a las UUNN por el total de las Jurisdicciones Nacionales.

(2) PIB 2013-2015 según Mensaje Jefatura de Gabinete de Ministros de elevación del Proyecto de Ley de Presupuesto para el Ejercicio 2015

**Fuente:** DNPelU-SPU



**Grafico 5.1 - Evolución Presupuestaria. Presupuesto de las Universidades Nacionales.  
Período 2009-2015**

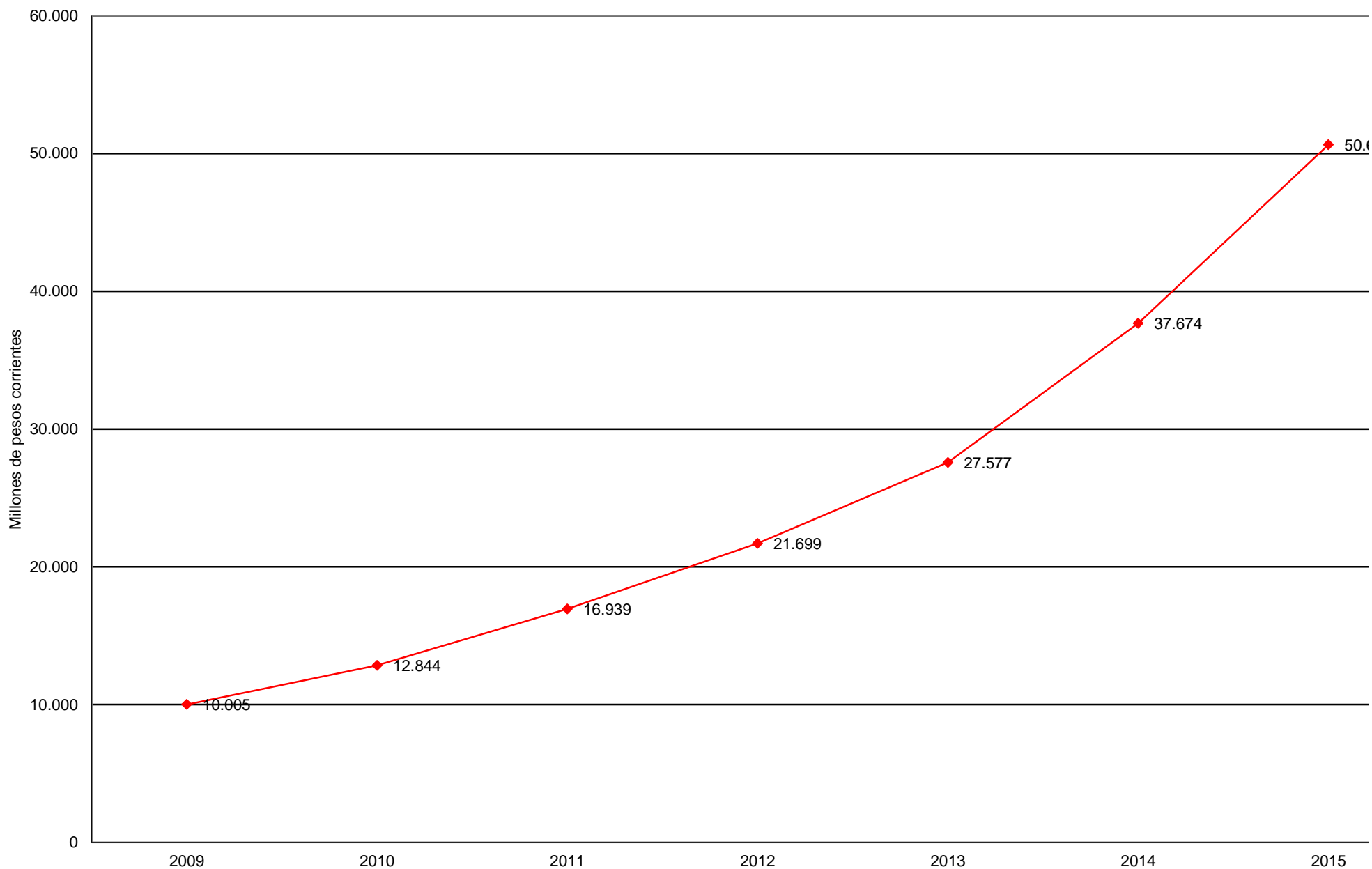

**Cuadro 5.2 - Inversión del Estado Nacional. Total de fuentes de financiamiento, según Universidad. Período 2009-2015**

Institución	2009	2010	2011	2012	2013	2014	2015
<b>Total de las Instituciones</b>	<b>10.005.099.743</b>	<b>12.843.573.456</b>	<b>16.938.929.888</b>	<b>21.699.702.148</b>	<b>27.577.439.484</b>	<b>37.673.941.137</b>	<b>50.642.533.206</b>
<b>Total Universidades Nacionales</b>	<b>10.003.884.994</b>	<b>12.841.844.172</b>	<b>16.936.653.241</b>	<b>21.697.777.795</b>	<b>27.574.979.564</b>	<b>37.672.119.052</b>	<b>50.624.894.081</b>
Alto Uruguay	-	-	-	-	-	-	12.500.000
Artes	97.334.380	126.705.579	168.865.044	228.235.528	284.505.870	392.032.561	535.505.452
Arturo Jauretche	-	3.039.598	35.534.062	70.850.505	95.047.589	198.664.169	317.682.250
Avellaneda	-	2.781.488	37.877.661	77.567.844	124.243.756	297.390.060	308.536.021
Buenos Aires	1.884.055.219	2.351.610.157	3.076.026.243	3.865.124.097	4.769.012.974	6.679.173.036	8.367.685.622
Catamarca	123.190.929	155.882.371	215.800.301	279.002.381	359.629.440	476.093.277	642.224.043
Centro de la PBA	154.428.032	200.094.011	268.009.285	337.397.017	423.940.995	581.890.895	831.212.957
Chaco Austral	5.492.552	33.814.125	47.177.682	64.280.995	92.099.859	174.921.770	208.831.808
Chilecito	30.445.517	44.567.330	63.601.151	86.615.742	105.680.079	157.147.505	213.519.376
Comahue	222.120.587	292.850.329	385.034.518	492.340.438	640.760.572	832.879.270	1.101.133.955
Comechingones	-	-	-	-	-	-	25.441.256
Córdoba	749.782.136	937.997.907	1.211.147.726	1.511.472.437	1.907.349.327	2.530.963.045	3.323.559.578
Cuyo	431.193.221	532.829.781	695.825.087	875.403.808	1.091.558.841	1.421.654.479	1.881.370.214
Defensa <sup>(1)</sup>	-	-	-	-	-	-	2.449.814
Entre Ríos	128.637.783	164.592.110	216.096.795	278.825.607	369.829.099	502.108.880	655.227.248
Formosa	70.308.901	97.936.749	134.974.021	189.382.323	236.014.782	322.492.210	426.097.107
Gral. Sarmiento	62.056.296	78.226.531	99.135.735	133.582.406	170.397.987	669.703.396	345.925.962
Guillermo Brown	-	-	-	-	-	-	0
Hurlingham	-	-	-	-	-	-	167.019.490
José C. Paz	-	-	7.938.214	17.956.972	46.825.802	76.529.057	304.781.304
Jujuy	119.375.541	152.493.341	201.668.475	261.008.812	321.732.861	434.951.007	599.367.016
La Matanza	120.576.476	168.278.961	216.880.014	282.741.944	365.957.926	559.188.994	728.044.443
La Pampa	116.070.448	145.052.157	190.044.421	241.006.637	310.374.244	409.379.268	558.388.043
La Plata	699.423.076	888.232.119	1.202.024.902	1.522.002.598	1.949.436.697	2.504.394.495	3.296.294.682
La Rioja	100.840.827	132.317.246	171.667.603	216.159.071	281.728.803	412.978.018	578.921.734
Lanús	67.655.013	87.655.454	102.779.581	139.644.888	187.563.488	255.400.994	418.283.063
Litoral	282.098.603	352.213.043	453.609.144	563.809.272	715.028.034	947.862.669	1.257.254.998
Lomas de Zamora	148.452.194	191.423.919	243.651.760	288.501.266	369.790.071	524.530.724	730.994.695
Luján	120.056.054	171.020.872	209.847.379	280.246.443	347.709.558	474.621.785	634.277.181
Mar del Plata	230.863.808	291.443.346	372.320.225	466.841.586	584.624.454	777.824.226	1.001.980.111
Misiones	154.596.489	207.235.811	258.785.356	341.121.536	433.092.291	588.987.486	764.272.277
Moreno	-	3.012.488	31.645.075	63.683.104	78.673.275	144.801.045	170.922.346
Nordeste	304.628.080	382.902.498	494.463.315	622.584.131	783.854.156	1.038.541.927	1.361.459.791
Noroeste de la PBA	33.314.771	62.400.642	90.962.989	108.172.748	143.173.126	180.694.044	227.481.841
Oeste	-	1.412.805	10.656.625	37.759.167	51.046.685	68.147.722	90.934.413
Patagonia Austral	100.305.868	127.927.663	172.094.174	207.489.174	264.382.433	361.217.775	488.228.322
Patagonia S.J.Bosco	199.401.418	242.775.980	320.184.612	408.306.726	502.435.581	673.840.342	860.664.100
Pedagógica	-	-	-	-	-	-	0
Quilmes	67.313.062	110.871.764	135.153.776	179.060.463	239.004.296	384.260.237	607.933.476
Rafaela	-	-	-	-	-	-	17.500.000
Río Cuarto	176.544.102	233.594.821	287.937.064	360.424.456	461.971.807	617.325.420	803.603.360
Río Negro	35.672.383	68.430.345	101.478.665	142.226.206	174.963.991	293.290.866	364.198.983
Rosario	527.184.198	672.058.992	871.443.932	1.100.621.257	1.423.669.019	1.839.557.010	2.418.522.343
Salta	167.027.921	212.202.411	276.117.961	361.494.885	464.866.269	625.549.571	828.268.303
San Antonio de Areco	-	-	-	-	-	-	0
San Juan	309.726.863	382.848.533	514.321.758	659.709.493	809.818.808	1.074.827.579	1.400.184.811
San Luis	182.625.647	234.059.927	294.352.479	370.469.259	463.983.973	651.619.928	879.533.270
San Martín	98.314.551	134.809.299	200.946.383	312.515.181	510.379.978	235.987.859	1.262.352.217
Santiago del Estero	89.862.513	121.346.349	158.175.479	206.217.038	267.699.637	379.342.095	526.239.447
Scalabrini Ortiz	-	-	-	-	-	-	0
Sur	210.268.441	263.263.661	334.883.988	420.707.350	539.542.013	729.995.841	952.466.518
Tecnológica Nacional	760.762.564	923.604.125	1.280.456.762	1.509.384.438	1.889.937.511	2.489.018.859	3.326.412.496
Tierra del Fuego	-	-	4.864.519	40.413.024	74.307.002	114.294.467	176.987.635
Tres de Febrero	48.860.812	93.702.212	102.217.311	166.098.464	213.233.766	362.539.202	736.562.862
Tucumán	509.735.001	668.172.152	852.095.326	1.102.460.234	1.380.655.452	1.778.768.329	2.331.614.387
Villa María	48.242.632	70.204.856	101.704.839	130.394.865	175.842.531	237.291.577	333.802.950
Villa Mercedes	-	-	756.084	5.731.176	36.800.130	53.983.797	66.818.478
Sin discriminar	15.040.087	21.948.314	13.417.741	70.732.804	40.802.726	133.460.285	155.869.843
<b>Total Institutos Universitarios</b>	<b>1.214.749</b>	<b>1.729.284</b>	<b>2.276.647</b>	<b>1.924.353</b>	<b>2.459.920</b>	<b>1.822.085</b>	<b>17.639.125</b>
Aeronáutico <sup>(1)</sup>	454.871	661.886	618.700	50.942	578.433	907.621	-
Superior del Ejército <sup>(1)</sup>	276.484	107.640	111.922	-	324.843	914.464	-
Policía Federal Arg	483.394	959.758	1.546.025	1.873.411	1.556.644	-	14.682.371
Naval <sup>(1)</sup>	-	-	-	-	-	-	-
Enseñanza Radiofónica	-	-	-	-	-	-	506.940

**Nota:**

Transferencias devengadas a las UUNN por la totalidad de las Jurisdicciones de la Administración Pública Nacional.

(1)La Universidad de la Defensa fue fundada en el año 2014 sobre la estructura de los Institutos Aeronáutico, Naval y del Ejército. Por tanto hasta el mencionado año se reporta la información en cada uno de los Institutos correspondientes.

Fuente: DNPelU-SPU

**Cuadro 5.2.1 - Créditos del Tesoro Nacional, inicial y de cierre en miles de pesos, y su participación porcentual por función, según Universidad. Año 2015**

Universidad	Crédito de Inicio								Crédito de Cierre								Incremento porcentual (%)
	Total en miles de \$	Salud		Educación y Cultura		Ciencia y Técnica		Total en miles de \$	Salud		Educación y Cultura		Ciencia y Técnica				
		en miles de \$	%	en miles de \$	%	en miles de \$	%		en miles de \$	%	en miles de \$	%	en miles de \$	%			
Total de las Instituciones	41.495.910	330.000	0,8%	40.851.951	98,4%	313.959	0,76%	48.175.091	330.000	0,7%	47.531.132	98,7%	313.959	0,65%	16,1%		
Total Universidades Nacionales	41.495.910	330.000	0,8%	40.851.951	98,4%	313.959	0,76%	48.175.091	330.000	0,7%	47.531.132	98,7%	313.959	0,65%	16,1%		
Alto Uruguay	-	-	-	-	-	-	-	12.500	-	-	12.500	100,0%	-	-	100%		
Artes	410.746	-	-	409.571	99,7%	1.176	0,3%	419.480	-	-	418.305	99,7%	1.176	0,3%	2,1%		
Arturo Jauretche	161.490	-	-	160.908	99,6%	582	0,4%	240.908	-	-	240.908	99,8%	582	0,2%	49,5%		
Avellaneda	106.502	-	-	105.920	99,5%	582	0,5%	120.335	-	-	119.754	99,5%	582	0,5%	13,0%		
Buenos Aires	6.710.066	178.242	2,7%	6.511.123	97,0%	20.701	0,3%	6.745.525	178.242	2,6%	6.546.582	97,1%	20.701	0,3%	0,5%		
Catamarca	530.193	-	-	527.273	99,4%	2.920	0,6%	534.389	-	-	531.469	99,5%	2.920	0,5%	0,8%		
Centro de la PBA	603.227	4.306	0,7%	595.285	98,7%	3.636	0,6%	612.332	4.306	0,7%	604.390	98,7%	3.636	0,6%	1,5%		
Chaco Austral	118.902	-	-	117.732	99,0%	1.170	1,0%	118.902	-	-	117.732	99,0%	1.170	1,0%	0,0%		
Chilecito	151.536	-	-	150.366	99,2%	1.170	0,8%	161.283	-	-	160.113	99,3%	1.170	0,7%	6,4%		
Comahue	895.803	4.603	0,5%	887.531	99,1%	3.668	0,4%	908.662	4.603	0,5%	900.390	99,1%	3.668	0,4%	1,4%		
Comechingones	-	-	-	-	-	-	-	12.500	-	-	12.500	100,0%	-	-	100%		
Córdoba	2.688.409	40.604	1,5%	2.638.031	98,1%	9.774	0,4%	2.705.865	40.604	1,5%	2.655.487	98,1%	9.774	0,4%	0,6%		
Cuyo	1.547.215	21.530	1,4%	1.520.662	98,3%	5.023	0,3%	1.557.488	21.530	1,4%	1.530.936	98,3%	5.023	0,3%	0,7%		
Defensa	-	-	-	-	-	-	-	-	-	-	-	-	-	-	-		
Entre Ríos	493.596	-	-	491.890	99,7%	1.706	0,3%	499.290	-	-	497.585	99,7%	1.706	0,3%	1,2%		
Formosa	334.286	-	-	332.810	99,6%	1.476	0,4%	343.883	-	-	342.407	99,6%	1.476	0,4%	2,9%		
Gral. Sarmiento	234.653	-	-	233.440	99,5%	1.213	0,5%	239.976	-	-	238.764	99,5%	1.213	0,5%	2,3%		
Guillermo Brown	-	-	-	-	-	-	-	-	-	-	-	-	-	-	-		
Hurlingham	-	-	-	-	-	-	-	102.500	-	-	102.500	100,0%	-	-	100%		
José C. Paz	68.065	-	-	68.065	100,0%	-	-	238.065	-	-	238.065	100,0%	-	-	249,8%		
Jujuy	469.732	-	-	467.879	99,6%	1.853	0,4%	475.945	-	-	474.091	99,6%	1.853	0,4%	1,3%		
La Matanza	530.197	4.603	0,9%	524.077	98,8%	1.516	0,3%	545.451	4.603	0,8%	539.332	98,9%	1.516	0,3%	2,9%		
La Pampa	448.834	-	-	446.877	99,6%	1.957	0,4%	453.759	-	-	451.802	99,6%	1.957	0,4%	1,1%		
La Plata	2.655.822	12.497	0,5%	2.630.557	99,0%	12.768	0,5%	2.672.295	12.497	0,5%	2.647.030	99,1%	12.768	0,5%	0,6%		
La Rioja	439.676	16.188	3,7%	422.299	96,0%	1.189	0,3%	448.962	16.188	3,6%	431.585	96,1%	1.189	0,3%	2,1%		
Lanús	256.259	-	-	255.080	99,5%	1.179	0,5%	268.624	-	-	267.445	99,6%	1.179	0,4%	4,8%		
Litoral	1.035.924	4.603	0,4%	1.025.994	99,0%	5.326	0,5%	1.049.886	4.603	0,4%	1.039.957	99,1%	5.326	0,5%	1,3%		
Lomas de Zamora	550.514	-	-	549.291	99,8%	1.223	0,2%	562.868	-	-	561.645	99,8%	1.223	0,2%	2,2%		
Luján	497.762	-	-	496.054	99,7%	1.708	0,3%	503.543	-	-	501.836	99,7%	1.708	0,3%	1,2%		
Mar del Plata	833.911	-	-	828.480	99,3%	5.431	0,7%	839.051	-	-	833.621	99,4%	5.431	0,6%	0,6%		
Misiones	613.309	-	-	610.727	99,6%	2.581	0,4%	624.427	-	-	621.845	99,6%	2.581	0,4%	1,8%		
Moreno	110.682	-	-	110.100	99,5%	582	0,5%	110.682	-	-	110.100	99,5%	582	0,5%	0,0%		
Nordeste	1.141.544	4.706	0,4%	1.134.033	99,3%	2.805	0,2%	1.154.217	4.706	0,4%	1.146.706	99,3%	2.805	0,2%	1,1%		
Noroeste de la PBA	179.939	-	-	178.769	99,3%	1.170	0,7%	189.974	-	-	188.804	99,4%	1.170	0,6%	5,6%		
Oeste	80.177	-	-	79.595	99,3%	582	0,7%	80.177	-	-	79.595	99,3%	582	0,7%	0,0%		
Patagonia Austral	377.022	-	-	375.808	99,7%	1.214	0,3%	381.176	-	-	379.961	99,7%	1.214	0,3%	1,1%		
Patagonia S.J.Bosco	724.700	-	-	723.171	99,8%	1.529	0,2%	729.426	-	-	727.897	99,8%	1.529	0,2%	0,7%		
Pedagógica	-	-	-	-	-	-	-	-	-	-	-	-	-	-	-		
Quilmes	337.203	-	-	335.969	99,6%	1.233	0,4%	350.707	-	-	349.474	99,6%	1.233	0,4%	4,0%		
Rafaela	-	-	-	-	-	-	-	12.500	-	-	12.500	100,0%	-	-	100%		
Río Cuarto	652.051	-	-	646.775	99,2%	5.277	0,8%	659.377	-	-	654.101	99,2%	5.277	0,8%	1,1%		
Río Negro	247.260	513	0,2%	245.578	99,3%	1.170	0,5%	247.260	513	0,2%	245.578	99,3%	1.170	0,5%	0,0%		
Rosario	1.994.018	24.605	1,2%	1.962.539	98,4%	6.874	0,3%	2.007.732	24.605	1,2%	1.976.253	98,4%	6.874	0,3%	0,7%		
Salta	665.755	-	-	661.915	99,4%	3.840	0,6%	675.334	-	-	671.494	99,4%	3.840	0,6%	1,4%		
San Antonio de Areco	-	-	-	-	-	-	-	-	-	-	-	-	-	-	-		
San Juan	1.182.922	-	-	1.177.762	99,6%	5.160	0,4%	1.189.099	-	-	1.183.939	99,6%	5.160	0,4%	0,5%		
San Luis	683.869	-	-	679.374	99,3%	4.495	0,7%	689.065	-	-	684.570	99,3%	4.495	0,7%	0,8%		
San Martín	411.700	-	-	410.477	99,7%	1.223	0,3%	499.006	-	-	497.783	99,8%	1.223	0,2%	21,2%		
Santiago del Estero	397.063	-	-	394.810	99,4%	2.253	0,6%	407.899	-	-	405.645	99,4%	2.253	0,6%	2,7%		
Scalabrini Ortiz	-	-	-	-	-	-	-	-	-	-	-	-	-	-	-		
Sur	784.927	4.603	0,6%	775.601	98,8%	4.722	0,6%	797.287	4.603	0,6%	787.961	98,8%	4.722	0,6%	1,6%		
Tecnológica Nacional	2.646.761	-	-	2.643.517	99,9%	3.244	0,1%	2.694.266	-	-	2.691.022	99,9%	3.244	0,1%	1,8%		
Tierra del Fuego	121.276	-	-	120.694	99,5%	582	0,5%	121.276	-	-	120.694	99,5%	582	0,5%	0,0%		
Tres de Febrero	238.718	-	-	237.544	99,5%	1.174	0,5%	299.257	-	-	298.083	99,6%	1.174	0,4%	25,4%		
Tucumán	1.918.198	8.397	0,4%	1.901.646	99,1%	8.155	0,4%	1.928.669	8.397	0,4%	1.912.117	99,1%	8.155	0,4%	0,5%		
Villa María	214.222	-	-	213.036	99,4%	1.187	0,6%	221.484	-	-	220.298	99,5%	1.187	0,5%	3,4%		
Villa Mercedes	56.404	-	-	56.404	100,0%	-	-	56.404	-	-	56.404	100,0%	-	-	0,0%		
Créditos a distribuir	2.942.870	-	-	2.778.911	94,4%	163.959	5,6%	8.653.538	-	-	8.489.579	98,1%	163.959	1,9%	194,1%		

**Notas:** Créditos iniciales según Ley de Presupuesto N° 27.008 y Créditos finales compuestos por la totalidad de las transferencias devengadas al 31-12-2015 a favor de las Universidades Nacionales desde la Jurisdicción 70 - Ministerio de Educación, a través de los Programas 26: Desarrollo de la Educación Superior y 98: Fonid y Garantía a docentes Preuniversitarios. Los créditos que al cierre del ejercicio figuran a distribuir fueron devengados en favor de cada Universidad Nacional.

**Fuente:** DNPelU-SPU

Cuadro 5.2.1.2- Distribución de los recursos adicionales, según Universidad en pesos. Año 2015

Institución	TOTAL	Adicional Doctores y Maestrias	Programa de Capacitación Gratuita (Doc y No Doc)	Programa de Incentivos a Docentes Investigadores y Proceso de Categorización	PEID	PROUN	Contratos-Programa	Programa Unificación de Cargos	Programas de Mejoramiento y Apoyo a la Calidad Universitaria	Programa de Expansión de la Educación Superior	Programa de Voluntariado	Programa de Internacionalización de la Educ Sup y Coop Internacional
<b>Total de las Instituciones</b>	<b>1.536.796.968</b>	<b>70.808.107</b>	<b>22.081.544</b>	<b>148.836.013</b>	<b>15.000.000</b>	<b>40.000.000</b>	<b>769.114.472</b>	<b>11.937.147</b>	<b>202.512.663</b>	<b>163.084.095</b>	<b>31.389.568</b>	<b>62.033.359</b>
<b>Total Universidades Nacionales</b>	<b>1.534.636.260</b>	<b>70.808.107</b>	<b>22.081.544</b>	<b>148.836.013</b>	<b>15.000.000</b>	<b>40.000.000</b>	<b>769.114.472</b>	<b>11.937.147</b>	<b>201.145.407</b>	<b>163.084.095</b>	<b>31.380.116</b>	<b>61.249.359</b>
Alto Uruguay	-	-	-	-	-	-	-	-	-	-	-	-
Artes	29.930.037	48.488	-	446.000	-	-	28.458.839	-	337.010	-	639.700	-
Arturo Jauretche	16.767.835	175.596	109.018	59.513	-	5.000.000	8.152.371	-	70.000	1.894.206	1.052.231	254.900
Avellaneda	25.057.476	61.288	-	11.500	-	5.000.000	19.721.453	-	68.972	-	112.963	81.300
Buenos Aires	94.560.731	9.790.850	1.704.546	18.958.000	-	-	45.590.435	-	8.822.533	-	5.203.216	4.491.151
Catamarca	7.852.961	815.935	340.000	2.264.000	-	-	-	-	4.029.812	-	278.164	125.050
Centro de la PBA	44.229.311	1.934.367	340.000	5.350.000	-	-	21.928.966	-	3.224.007	9.950.850	765.004	736.117
Chaco Austral	29.228.072	68.480	105.850	241.000	-	5.000.000	22.440.441	-	1.126.500	-	245.801	-
Chilecito	1.102.842	114.757	-	117.000	-	-	-	-	463.435	-	31.000	376.650
Comahue	27.284.315	1.368.977	530.267	3.645.000	-	-	13.398.372	162.696	4.027.085	2.858.793	696.875	596.250
Comechingones	-	-	-	-	-	-	-	-	-	-	-	-
Córdoba	137.762.708	6.950.344	977.472	13.500.000	-	-	80.686.242	1.895.028	12.113.479	16.231.894	869.996	4.538.253
Cuyo	53.494.916	3.194.673	-	7.264.000	-	-	31.705.248	-	5.921.718	-	363.477	5.045.800
Defensa	-	-	-	-	-	-	-	-	-	-	-	-
Entre Ríos	50.597.108	616.948	190.536	425.000	-	-	8.823.814	240.968	2.620.076	37.179.199	476.067	24.500
Formosa	14.742.687	81.195	135.808	380.000	-	-	8.549.402	-	4.887.155	-	709.127	-
Gral. Sarmiento	33.038.394	684.519	126.405	1.735.000	-	-	25.826.052	-	2.936.965	837.057	371.296	521.100
Guillermo Brown	-	-	-	-	-	-	-	-	-	-	-	-
Hurlingham	-	-	-	-	-	-	-	-	-	-	-	-
José C. Paz	9.481.144	-	423.903	-	-	5.000.000	3.046.763	-	960.000	-	30.478	20.000
Jujuy	31.226.869	630.967	-	2.424.000	-	-	22.646.133	-	4.302.140	-	657.129	566.500
La Matanza	9.592.796	336.965	-	877.000	-	-	6.626.538	-	1.542.512	-	184.831	24.950
La Pampa	19.887.153	1.189.716	-	1.510.000	-	-	10.155.362	584.016	5.734.259	-	64.282	649.518
La Plata	58.899.430	6.213.710	1.021.297	15.215.000	-	-	15.963.669	-	11.056.468	468.678	4.583.158	4.377.450
La Rioja	14.670.053	139.558	539.678	-	-	-	12.500.100	-	1.127.686	-	363.031	-
Lanús	22.148.334	334.167	134.725	222.000	-	-	16.324.592	-	1.531.368	2.388.564	485.418	727.500
Litoral	30.042.431	2.239.916	-	5.970.000	-	-	11.555.766	577.533	4.095.998	-	189.945	5.413.273
Lomas de Zamora	32.609.647	565.370	-	532.000	-	-	17.805.315	-	7.906.500	5.230.955	569.507	-
Luján	12.654.426	680.772	872.711	1.262.000	-	-	7.106.316	-	2.013.461	458.700	128.966	131.500
Mar del Plata	24.177.102	2.615.108	671.452	5.470.000	-	-	8.139.057	554.495	3.519.582	576.712	684.010	1.946.686
Misiones	35.352.351	1.046.370	596.331	1.940.000	-	-	10.760.364	572.130	5.336.246	12.980.362	1.532.458	588.090
Moreno	6.338.386	52.018	-	-	-	5.000.000	1.210.400	-	-	-	55.968	20.000
Nordeste	27.491.135	1.762.291	340.000	4.240.000	-	-	13.271.519	-	3.669.300	1.608.147	635.329	1.964.549
Noroeste de la PBA	9.906.114	117.449	-	196.000	-	-	2.869.897	-	3.116.136	2.562.476	249.656	794.500
Oeste	13.475	-	-	-	-	-	-	-	-	-	13.475	-
Patagonia Austral	19.122.590	209.294	1.000.000	840.000	-	-	14.729.200	-	2.267.651	-	56.445	20.000
Patagonia S.J.Bosco	15.868.666	790.056	420.000	3.630.000	-	-	5.868.989	-	4.803.572	-	356.049	-
Pedagógica	-	-	-	-	-	-	-	-	-	-	-	-
Quilmes	61.012.799	801.752	340.000	1.620.000	-	-	51.857.971	-	973.055	4.173.585	496.436	750.000
Rafaela	-	-	-	-	-	-	-	-	-	-	-	-
Rio Cuarto	38.314.856	2.217.906	546.198	5.190.000	-	-	11.702.704	-	4.444.125	11.713.455	637.763	1.862.705
Rio Negro	35.336.079	465.349	71.000	436.000	-	5.000.000	24.902.224	-	3.192.905	939.725	282.876	46.000
Rosario	42.001.501	4.364.262	340.000	7.460.000	-	-	12.751.252	-	11.274.024	-	996.689	4.815.274
Salta	42.110.056	1.075.227	-	2.710.000	-	-	23.654.748	2.187.138	7.776.421	3.774.615	189.657	742.250
San Antonio de Areco	-	-	-	-	-	-	-	-	-	-	-	-
San Juan	15.923.456	2.031.808	657.245	4.700.000	-	-	-	1.187.239	4.071.316	1.826.365	247.990	1.201.493
San Luis	18.978.832	1.885.713	557.394	4.680.000	-	-	6.920.324	-	2.760.043	-	496.608	1.678.750
San Martín	29.526.628	613.270	-	3.483.000	-	-	21.084.447	-	2.395.838	-	544.073	1.406.000
Santiago del Estero	14.354.731	965.356	492.315	290.000	-	-	7.263.042	-	4.006.804	360.921	255.343	720.950
Scalabrini Ortiz	-	-	-	-	-	-	-	-	-	-	-	-
Sur	27.949.931	2.819.702	340.000	5.530.000	-	-	6.972.276	-	5.910.190	-	338.713	6.039.050
Tecnológica Nacional	104.097.652	4.733.077	680.000	2.982.000	-	-	41.123.178	-	29.790.506	20.158.662	952.619	3.677.610
Tierra del Fuego	11.477.872	286.887	99.953	-	-	5.000.000	5.146.645	-	588.062	-	31.875	324.450
Tres de Febrero	5.049.996	188.523	147.440	200.000	-	-	-	-	159.000	3.130.478	774.555	450.000
Tucumán	76.805.475	3.015.416	340.000	10.300.000	-	-	43.227.186	3.975.904	7.545.199	3.604.634	1.945.396	2.851.740
Villa María	39.984.905	497.219	340.000	531.000	-	-	16.646.860	-	2.626.293	18.175.062	520.971	647.500
Villa Mercedes	5.029.996	16.496	-	-	-	5.000.000	-	-	-	-	13.500	-
Otros sin discriminar	21.550.000	-	6.550.000	-	15.000.000	-	-	-	-	-	-	-
<b>Total Institutos Universitarios</b>	<b>2.160.708</b>	<b>-</b>	<b>-</b>	<b>-</b>	<b>-</b>	<b>-</b>	<b>-</b>	<b>-</b>	<b>1.367.256</b>	<b>-</b>	<b>9.452</b>	<b>784.000</b>
Aeronáutico	1.532.300	-	-	-	-	-	-	-	748.300	-	-	784.000
Superior del Ejército	618.956	-	-	-	-	-	-	-	618.956	-	-	-
Policia Federal Argentina	-	-	-	-	-	-	-	-	-	-	-	-
Naval	9.452	-	-	-	-	-	-	-	-	-	9.452	-
Enseñanza Radiofonica	-	-	-	-	-	-	-	-	-	-	-	-

**Nota:**

Recursos adicionales devengados por la Secretaría de Políticas Universitarias con destino a la ejecución de programas y acciones específicas.

Fuente: DNPtU-SPU

Cuadro 5.2.1.2- Distribución de los recursos adicionales, según Universidad en pesos. Año 2015. (Continuación)

Institución	Programas de Promoción de la Universidad Argentina	Inclusión Educativa	Programas de Bienestar Universitario	Programas de Infraestructura en UU.NN	Otras Asignaciones FUNDAR y Específicas	Señales Audiovisuales Universitarias	Programa de Cooperativismo y Economía Social	Recursos Humanos Académicos - PIDRI - PRH	Programa Universidad, Derecho y Justicia	FONID	GARANTIA
<b>Total de las Instituciones</b>	<b>107.075.955</b>	<b>37.584.182</b>	<b>66.200.914</b>	<b>257.402.485</b>	<b>740.798.021</b>	<b>72.689.353</b>	<b>20.980.200</b>	<b>9.939.322</b>	<b>14.737.704</b>	<b>53.651.195</b>	<b>30.308.232</b>
<b>Total Universidades Nacionales</b>	<b>106.906.395</b>	<b>37.444.182</b>	<b>66.184.408</b>	<b>257.402.485</b>	<b>740.798.021</b>	<b>72.689.353</b>	<b>20.980.200</b>	<b>9.939.322</b>	<b>14.737.704</b>	<b>38.498.844</b>	<b>30.308.232</b>
Alto Uruguay	-	-	-	-	-	-	-	-	-	-	-
Artes	938.855	120.000	151.506	-	479.452	1.454.486	52.200	-	-	-	-
Arturo Jauretche	1.804.250	409.300	242.530	-	20.479.452	3.218.933	352.444	-	-	-	-
Avellaneda	826.200	6.840.000	14.027.932	-	46.960.861	-	-	-	8.484.915	-	-
Buenos Aires	5.288.692	473.229	603.000	-	72.708.892	-	2.361.176	-	-	4.365.825	3.403.584
Catamarca	584.500	200.000	48.912	7.816.401	479.452	3.424.527	60.000	-	-	1.230.777	830.988
Centro de la PBA	47.028.893	7.450.575	1.858.216	-	884.932	3.346.006	672.328	741.973	-	648.381	128.004
Chaco Austral	210.000	49.840	1.933.712	-	28.829.932	3.520.595	500.000	-	-	-	-
Chilecito	1.173.697	320.000	1.835.477	80.000	23.737.465	-	-	-	-	-	-
Comahue	1.927.362	562.007	323.712	23.880.147	-	-	150.000	-	-	-	-
Comechingones	-	-	-	-	12.941.256	-	-	-	-	-	-
Córdoba	1.451.991	319.996	3.345.828	6.676.899	9.549.553	3.424.527	1.126.518	1.437.114	-	3.232.990	2.589.516
Cuyo	1.474.099	601.550	113.880	-	754.932	4.739.434	1.115.000	-	-	4.667.086	3.652.908
Defensa	-	-	-	-	-	-	-	-	-	-	-
Entre Ríos	614.900	336.000	296.424	9.156.675	675.452	-	497.500	226.296	-	-	-
Formosa	625.340	269.500	346.656	-	342.465	3.424.526	-	-	-	-	-
Gral. Sarmiento	494.235	269.554	88.032	5.670.527	735.932	2.598.990	1.236.786	979.284	-	-	-
Guillermo Brown	-	-	-	-	-	-	-	-	-	-	-
Hurlingham	-	-	-	32.885.000	115.680.500	-	-	-	-	-	-
José C. Paz	483.338	1.140.000	16.506	-	42.305.504	-	400.000	-	-	-	-
Jujuy	988.718	583.562	380.760	4.826.303	842.465	2.605.686	669.400	-	-	387.830	316.344
La Matanza	444.000	200.000	712.500	30.858.760	3.180.932	3.385.328	-	-	-	-	-
La Pampa	481.300	270.000	77.706	5.000.000	1.151.465	-	40.500	2.284.804	-	343.508	292.248
La Plata	4.451.960	649.320	304.848	8.618.112	3.325.198	3.616.571	679.806	-	-	4.391.209	4.176.720
La Rioja	806.503	139.928	273.408	4.379.067	26.464.087	1.987.398	18.150	-	-	690.230	507.732
Lanús	5.650.400	270.000	2.431.736	-	4.114.149	-	1.074.395	-	-	-	-
Litoral	1.012.860	361.022	24.102	-	764.932	-	49.451	-	-	2.300.043	1.827.384
Lomas de Zamora	1.267.800	308.560	16.506	20.367.175	300.000	-	173.000	6.252.789	-	137.853	68.400
Luján	760.833	50.000	276.212	-	14.420.226	1.655.934	695.060	-	-	342.685	298.332
Mar del Plata	458.600	250.000	19.302	-	2.136.932	-	183.940	-	-	680.165	632.040
Misiones	967.570	525.333	640.154	-	2.566.352	4.154.846	555.058	-	-	363.146	61.500
Moreno	117.000	200.000	16.506	11.489.723	21.182.217	2.993.358	-	-	-	-	-
Nordeste	1.070.391	200.000	654.252	-	285.000	-	-	-	-	239.445	204.384
Noroeste de la PBA	619.733	200.000	37.404	-	1.494.452	3.355.567	-	-	-	-	-
Oeste	-	-	-	-	-	-	-	-	-	-	-
Patagonia Austral	970.000	-	11.434.595	1.703.780	479.452	-	-	-	-	-	-
Patagonia S.J.Bosco	1.189.750	320.000	352.608	-	133.707	-	-	-	-	181.315	-
Pedagógica	-	-	-	-	-	-	-	-	-	-	-
Quilmes	1.252.504	420.000	123.334	-	23.460.820	3.059.256	3.867.252	-	-	-	-
Rafaela	-	-	-	-	5.000.000	-	-	-	-	-	-
Río Cuarto	919.423	340.000	32.112	2.227.157	684.932	-	911.991	-	-	207.676	136.500
Río Negro	652.781	447.000	2.763.496	-	11.646.282	-	-	2.926.694	-	-	-
Rosario	1.105.588	200.000	1.431.234	1.786.773	29.844.631	3.424.527	1.053.739	1.343.157	-	2.750.264	2.438.592
Salta	606.888	-	388.062	2.445.000	-	-	250.000	-	-	505.342	585.240
San Antonio de Areco	-	-	-	-	-	-	-	-	-	-	-
San Juan	542.200	200.000	298.831	4.311.105	774.932	-	400.081	-	-	3.546.758	2.395.428
San Luis	592.333	339.996	48.477	15.733.611	34.201.914	4.739.434	249.860	-	-	1.037.380	660.708
San Martín	1.216.912	246.000	94.644	-	9.035.376	-	60.000	-	-	65.247	151.488
Santiago del Estero	551.645	249.600	110.154	-	18.439.452	4.472.216	230.000	-	-	222.360	192.696
Scalabrini Ortiz	-	-	-	-	-	-	-	-	-	-	-
Sur	1.063.500	270.000	97.775	3.900.000	505.985	-	147.600	-	-	2.132.242	1.562.460
Tecnológica Nacional	5.937.662	4.968.472	1.197.043	35.961.420	550.000	-	622.545	-	-	797.364	907.416
Tierra del Fuego	155.000	200.000	344.563	-	25.322.083	-	-	-	-	-	-
Tres de Febrero	808.800	3.700.000	14.142.252	17.628.850	2.479.452	-	227.870	-	-	-	-
Tucumán	4.547.889	903.838	2.152.701	-	1.054.932	3.424.526	-	-	-	3.031.723	2.287.620
Villa María	769.500	70.000	74.808	-	6.744.432	662.682	296.750	-	-	-	-
Villa Mercedes	-	-	-	-	-	-	-	-	-	-	-
Otros sin discriminar	-	1.000.000	-	-	110.665.200	-	-	-	-	-	-
<b>Total Institutos Universitarios</b>	<b>169.560</b>	<b>140.000</b>	<b>16.506</b>	-	-	-	-	-	-	<b>15.152.351</b>	-
Aeronáutico	8.600	-	-	-	-	-	-	-	-	-	-
Superior del Ejército	123.000	140.000	16.506	-	-	-	-	-	-	-	-
Policia Federal Argentina	36.960	-	-	-	-	-	-	-	-	14.645.411	-
Naval	-	-	-	-	-	-	-	-	-	-	-
Enseñanza Radiofónica	-	-	-	-	-	-	-	-	-	506.940	-

**Nota:**

Recursos adicionales devengados por la Secretaría de Políticas Universitarias con destino a la ejecución de programas y acciones específicas.

Fuente: DNPeU-SPU

**Cuadro 5.2.2 - Inversión del Estado Nacional por fuente de financiamiento, según Universidad en pesos. Año 2015**

Institución	Total	Tesoro Nacional	Recursos Propios	Recursos con Afectación Específica	Transferencias Internas	Crédito Interno	Transferencias Externas	Crédito Externo
<b>Total de las Instituciones</b>	<b>50.642.533.206</b>	<b>50.364.726.791</b>	<b>13.853.143</b>	<b>35.831.996</b>	<b>10.000.000</b>	<b>90.611.334</b>	<b>230.057</b>	<b>127.279.885</b>
<b>Total Universidades Nacionales</b>	<b>50.624.894.081</b>	<b>50.347.087.666</b>	<b>13.853.143</b>	<b>35.831.996</b>	<b>10.000.000</b>	<b>90.611.334</b>	<b>230.057</b>	<b>127.279.885</b>
Alto Uruguay	12.500.000	12.500.000	0	0	0	0	0	0
Artes	535.505.452	529.675.007	0	0	0	0	0	5.830.446
Arturo Jauretche	317.682.250	315.372.185	0	0	0	0	0	2.310.064
Avellaneda	308.536.021	306.734.473	0	0	0	0	0	1.801.547
Buenos Aires	8.367.685.622	8.350.192.386	420.000	6.066.527	0	1.100.000	0	9.906.710
Catamarca	642.224.043	642.224.043	0	0	0	0	0	0
Centro de la PBA	831.212.957	827.003.809	0	0	0	0	0	4.209.149
Chaco Austral	208.831.808	208.831.808	0	0	0	0	0	0
Chilecito	213.519.376	213.519.376	0	0	0	0	0	0
Comahue	1.101.133.955	1.099.904.646	0	300.188	0	0	0	929.121
Comechingones	25.441.256	25.441.256	0	0	0	0	0	0
Córdoba	3.323.559.578	3.318.135.753	0	147.450	0	0	0	5.276.375
Cuyo	1.881.370.214	1.877.337.040	0	0	0	0	0	4.033.174
Defensa	0	0	0	0	0	0	0	0
Entre Ríos	655.227.248	650.212.626	0	0	0	0	0	5.014.623
Formosa	426.097.107	421.826.456	0	0	0	0	0	4.270.652
Gral. Sarmiento	345.925.962	336.751.851	5.427.800	472.200	0	0	0	3.274.110
Guillermo Brown	0	0	0	0	0	0	0	0
Hurlingham	167.019.490	167.019.490	0	0	0	0	0	0
José C. Paz	304.781.304	304.781.304	0	0	0	0	0	0
Jujuy	599.367.016	599.367.016	0	0	0	0	0	0
La Matanza	728.044.443	719.712.668	231.000	4.475.000	0	0	0	3.625.775
La Pampa	558.388.043	557.673.323	714.720	0	0	0	0	0
La Plata	3.296.294.682	3.277.607.121	6.198.700	640.000	0	0	0	11.848.861
La Rioja	578.921.734	578.921.734	0	0	0	0	0	0
Lanús	418.283.063	409.781.097	0	0	0	0	0	8.501.966
Litoral	1.257.254.998	1.252.526.019	0	0	0	0	0	4.728.979
Lomas de Zamora	730.994.695	724.937.931	0	6.056.764	0	0	0	0
Luján	634.277.181	631.280.721	0	0	0	0	0	2.996.461
Mar del Plata	1.001.980.111	1.001.980.111	0	0	0	0	0	0
Misiones	764.272.277	764.250.721	0	76	0	0	0	21.556
Moreno	170.922.346	170.922.346	0	0	0	0	0	0
Nordeste	1.361.459.791	1.359.967.970	305.214	0	0	0	0	1.186.607
Noroeste de la PBA	227.481.841	227.481.841	0	0	0	0	0	0
Oeste	90.934.413	90.934.413	0	0	0	0	0	0
Patagonia Austral	488.228.322	485.721.657	0	0	0	0	0	2.506.665
Patagonia S.J.Bosco	860.664.100	860.664.100	0	0	0	0	0	0
Pedagógica	0	0	0	0	0	0	0	0
Quilmes	607.933.476	605.867.255	0	0	0	0	0	2.066.220
Rafaela	17.500.000	17.500.000	0	0	0	0	0	0
Río Cuarto	803.603.360	802.641.444	526.208	0	0	0	0	435.708
Río Negro	364.198.983	364.198.983	0	0	0	0	0	0
Rosario	2.418.522.343	2.411.449.046	0	0	0	0	0	7.073.297
Salta	828.268.303	828.075.318	0	0	0	0	0	192.985
San Antonio de Areco	0	0	0	0	0	0	0	0
San Juan	1.400.184.811	1.400.142.211	0	42.600	0	0	0	0
San Luis	879.533.270	876.544.791	0	0	0	0	0	2.988.479
San Martín	1.262.352.217	1.158.664.763	17.000	11.285.750	10.000.000	74.511.334	0	7.873.370
Santiago del Estero	526.239.447	520.103.461	0	0	0	0	0	6.135.986
Scalabrini Ortiz	0	0	0	0	0	0	0	0
Sur	952.466.518	952.466.518	0	0	0	0	0	0
Tecnológica Nacional	3.326.412.496	3.308.339.978	0	2.074.680	0	15.000.000	0	997.838
Tierra del Fuego	176.987.635	176.987.635	0	0	0	0	0	0
Tres de Febrero	736.562.862	726.481.492	12.500	4.086.240	0	0	0	5.982.630
Tucumán	2.331.614.387	2.330.359.765	0	0	0	0	0	1.254.622
Villa María	333.802.950	323.797.043	0	0	0	0	0	10.005.908
Villa Mercedes	66.818.478	66.818.478	0	0	0	0	0	0
Sin discriminar	155.869.843	155.455.188	0	184.598	0	0	230.057	0
<b>Total Institutos Universitarios</b>	<b>17.639.125</b>	<b>17.639.125</b>	<b>0</b>	<b>0</b>	<b>0</b>	<b>0</b>	<b>0</b>	<b>0</b>
Aeronautico	1.541.900	1.541.900	0	0	0	0	0	0
Superior del Ejercito	898.462	898.462	0	0	0	0	0	0
Policia Federal Arg	14.682.371	14.682.371	0	0	0	0	0	0
Naval	9.452	9.452	0	0	0	0	0	0
Enseñanza Radiofónica	506.940	506.940	0	0	0	0	0	0

**Nota:**  
Transferencias devengadas a las UUNN por la totalidad de las Jurisdicciones de la Administración Pública Nacional.

**Fuente:** DNPelU-SPU

**Cuadro 5.3 - Evolución del crédito presupuestario de otras fuentes de financiamiento, según Universidad.**  
En miles de pesos, a valores corrientes. Período 2009 - 2015

Institución	2009	2010	2011	2012	2013	2014	2015
<b>Total de las Instituciones</b>	<b>2.566.406</b>	<b>4.291.202</b>	<b>6.467.486</b>	<b>9.102.004</b>	<b>10.871.814</b>	<b>14.668.751</b>	<b>22.602.775</b>
<b>Total Universidades Nacionales</b>	<b>2.566.406</b>	<b>4.291.202</b>	<b>6.467.486</b>	<b>9.102.004</b>	<b>10.871.814</b>	<b>14.668.751</b>	<b>22.602.775</b>
Alto Uruguay	-	-	-	-	-	-	...
Artes	10.465	16.588	23.771	27.472	35.347	35.752	63.398
Arturo Jauretche	-	0	1.503	8.733	28.283	66.712	209.668
Avellaneda	-	23	2.746	42.815	74.819	101.449	275.177
Buenos Aires	659.874	943.790	1.264.093	1.786.413	1.941.667	3.151.574	4.799.139
Catamarca	11.442	24.755	36.565	68.592	51.344	57.080	62.689
Centro de la PBA	24.719	29.239	39.238	69.771	69.995	92.144	131.344
Chaco Austral	5.153	12.130	41.314	57.948	84.698	162.932	243.617
Chilecito	15.987	23.685	37.090	61.511	71.459	101.514	119.050
Comahue	30.982	61.174	85.827	105.581	114.806	136.552	201.737
Comechingones	-	-	-	-	-	-	...
Córdoba	344.354	476.380	621.824	963.005	1.116.052	1.416.024	1.760.125
Cuyo	80.387	137.872	221.428	426.067	543.002	480.539	614.185
Defensa	-	-	-	-	-	-	-
Entre Ríos	18.457	28.971	49.226	65.852	79.448	111.975	182.505
Formosa	4.299	4.759	7.232	21.138	31.142	53.716	99.146
General Sarmiento	23.946	23.286	27.495	32.708	34.821	41.264	81.617
Guillermo Brown	-	-	-	-	-	-	-
Hurlingham	-	-	-	-	-	-	0
Jose C. Paz	-	0	0	0	0	13.536	25.732
Jujuy	22.169	27.866	39.528	51.887	63.405	66.789	112.649
La Matanza	48.802	87.747	193.294	296.929	469.453	761.629	1.190.742
La Pampa	9.859	15.790	29.655	35.307	66.956	42.998	49.748
La Plata	147.663	255.850	367.313	629.733	757.943	790.687	1.241.676
La Rioja	15.076	23.790	44.700	56.992	44.847	41.944	38.019
Lanús	30.624	43.713	68.648	83.037	83.707	109.241	135.512
Litoral	45.210	65.021	102.058	155.695	192.354	257.508	392.262
Lomas de Zamora	39.321	37.077	46.793	40.157	28.417	69.260	109.161
Luján	29.582	34.306	37.524	70.307	80.448	88.636	112.487
Mar del Plata	34.302	44.374	61.292	85.510	154.071	194.473	255.514
Misiones	16.029	26.466	34.634	88.832	74.041	145.823	196.456
Moreno	-	0	1.590	14.721	43.329	60.158	73.376
Nordeste	61.250	81.942	142.926	176.107	191.875	229.172	323.676
Noroeste de la PBA	7.042	16.894	49.591	96.662	116.963	148.838	195.387
Oeste	-	0	425	5.299	17.334	30.202	29.088
Patagonia Austral	13.889	34.168	31.057	47.881	78.593	111.502	135.777
Patagonia S. J. Bosco	33.868	26.259	29.145	42.629	59.631	67.997	83.112
Pedagógica	-	-	-	-	-	-	-
Quilmes	30.591	38.092	70.816	112.734	146.154	196.544	322.044
Rafaela	-	-	-	-	-	-	...
Río Cuarto	10.353	23.682	31.475	40.929	40.978	60.099	...
Río Negro	251	-	0	32.130	22.842	44.833	107.868
Rosario	19.748	26.625	60.833	64.789	67.362	126.668	204.449
Salta	23.310	33.179	45.817	69.934	83.959	122.868	224.405
San Antonio de Areco	-	-	-	-	-	-	-
San Juan	21.551	26.796	38.252	135.553	64.058	83.364	115.225
San Luis	28.946	38.708	57.029	55.728	56.871	60.019	104.796
San Martín	101.879	189.421	600.881	559.912	850.920	1.189.532	2.190.878
Santiago del Estero	8.985	12.668	26.045	33.571	25.550	33.712	63.881
Scalabrini Ortiz	-	-	-	-	-	-	-
Sur	25.918	43.029	61.131	125.009	147.597	197.475	265.360
Tecnológica Nacional	...	607.445	927.144	1.249.437	1.562.193	2.179.814	2.938.894
Tierra del Fuego	-	0	4	1.415	17.437	17.770	33.083
Tres de Febrero	85.501	131.645	221.654	332.774	434.174	671.936	1.996.579
Tucumán	417.012	502.027	541.557	541.256	494.102	351.067	355.856
Villa María	7.611	13.964	45.323	54.248	54.194	67.193	76.127
Villa Mercedes	-	0	0	294	3.173	26.237	59.557

**Notas:** Los datos surgen de las Cuentas de Cierre al 31 de diciembre de cada año, denunciadas por las Universidades Nacionales y conforman los recursos declarados por las Casas de Altos Estudios, adicionales a los fondos transferidos por el Tesoro Nacional.

**Fuente:** DND-III CBU



**Cuadro 5.4 - Variación de la recaudación de recursos propios, según Universidad. En pesos, a valores corrientes. Período 2009-2015**

Institución	2009	2010	2011	2012	2013	2014	2015	Variación Porcentual de la Recaudación 2014/2015
<b>Total de las Instituciones</b>	<b>1.472.221.781</b>	<b>2.571.596.018</b>	<b>2.569.585.647</b>	<b>4.354.043.255</b>	<b>5.823.468.053</b>	<b>8.210.088.438</b>	<b>11.359.311.521</b>	<b>38,4%</b>
<b>Total Universidades Nacionales</b>	<b>1.472.221.781</b>	<b>2.571.596.018</b>	<b>2.569.585.647</b>	<b>4.354.043.255</b>	<b>5.823.468.053</b>	<b>8.210.088.438</b>	<b>11.359.311.521</b>	<b>38,4%</b>
Alto Uruguay	-	-	-	-	-	-	-	...
Artes	2.883.937	3.102.053	5.124.574	6.235.000	8.820.646	11.073.657	14.091.533	27,3%
Arturo Jauretche	-	...	273	1.921.920	2.654.107	7.180.465	66.450.777	825,4%
Avellaneda	-	23.100	800.911	16.044.111	33.376.422	52.079.273	112.801.037	116,6%
Buenos Aires	442.544.114	638.008.921	615.537.888	1.082.644.016	1.407.969.203	1.975.938.874	1.647.357.198	-16,6%
Catamarca	4.055.793	9.346.384	3.474.652	9.802.733	10.488.533	19.823.234	23.816.135	20,1%
Centro de la PBA	15.458.660	12.688.058	11.988.659	17.405.648	40.736.139	63.335.449	82.041.598	29,5%
Chaco Austral	4.437.914	7.738.361	28.302.978	34.922.383	64.130.173	144.545.834	167.392.795	15,8%
Chilecito	2.164.703	2.273.071	97.028	5.322.285	7.330.192	12.027.713	8.943.749	-25,6%
Comahue	8.223.564	17.197.702	12.504.285	26.284.794	35.474.189	61.360.246	72.924.557	18,8%
Comechingones	-	-	-	-	-	-	-	...
Córdoba	187.834.498	211.469.224	108.250.183	292.826.388	371.015.185	454.162.463	553.824.219	21,9%
Cuyo	10.278.803	18.494.019	3.266.565	42.565.233	51.575.952	78.795.679	107.944.901	37,0%
Defensa	-	-	-	-	-	-	-	-
Entre Ríos	7.949.235	9.770.580	10.251.368	27.885.413	39.078.359	59.179.975	91.244.655	54,2%
Formosa	370.830	266.598	452.719	3.347.928	5.031.334	11.260.538	11.760.827	4,4%
Gral. Sarmiento	3.891.697	3.710.571	2.349.124	3.878.340	4.255.733	7.320.546	20.096.217	174,5%
Guillermo Brown	-	-	-	-	-	-	-	-
Hurlingham	-	-	-	-	-	-	0	-
Jose C. Paz	-	0	0	0	...	1.116.811	2.392.442	114,2%
Jujuy	3.278.253	4.196.070	2.215.750	19.515.345	12.580.793	11.434.796	9.999.103	-12,6%
La Matanza	42.638.322	73.654.550	120.500.210	235.932.913	388.916.005	692.683.572	1.063.150.236	53,5%
La Pampa	4.382.991	6.261.100	8.509.657	13.834.465	12.164.051	17.632.976	21.412.639	21,4%
La Plata	47.866.772	98.109.501	63.516.903	144.036.183	189.181.262	204.183.099	313.876.950	53,7%
La Rioja	3.043.403	4.344.194	1.091.702	12.505.383	19.013.703	18.188.984	12.218.506	-32,8%
Lanús	12.426.351	30.209.524	18.641.549	50.352.208	63.991.665	67.373.080	67.471.914	0,1%
Litoral	34.691.317	49.007.714	32.855.257	100.991.189	123.888.895	178.771.953	259.599.369	45,2%
Lomas de Zamora	21.178.004	18.314.147	26.758.674	27.453.992	22.208.223	54.113.745	64.491.209	19,2%
Luján	4.966.180	4.946.517	4.008.756	11.064.515	8.261.008	16.061.733	19.861.147	23,7%
Mar del Plata	8.578.927	9.722.464	13.145.897	19.185.632	30.894.794	34.379.684	42.919.333	24,8%
Misiones	8.893.910	12.863.585	11.011.456	24.062.375	26.310.651	33.208.385	45.633.352	37,4%
Moreno	-	0	39.600	915.384	3.470.202	6.458.991	6.571.672	1,7%
Nordeste	34.983.113	44.704.784	49.533.494	77.365.827	96.839.201	112.443.800	185.042.540	64,6%
Noroeste de la PBA	2.920.802	6.156.847	4.401.523	17.898.690	24.639.516	35.288.083	52.895.923	49,9%
Oeste	-	0	0	6.400	574.703	820.687	2.044.910	149,2%
Patagonia Austral	2.926.948	16.389.700	8.427.291	10.861.733	25.895.109	34.149.311	29.353.153	-14,0%
Patagonia S. J. Bosco	19.353.396	14.442.362	10.939.179	16.148.028	17.983.229	23.567.330	31.922.647	35,5%
Pedagógica	-	-	-	-	-	-	-	-
Quilmes	14.881.735	17.146.530	11.696.343	31.656.558	46.101.037	79.024.796	116.647.221	47,6%
Rafaela	-	-	-	-	-	-	-	-
Río Cuarto	4.580.479	7.172.559	7.313.667	12.144.007	12.760.854	17.913.211	...	...
Río Negro	251.243	0	815.000	5.328.062	7.861.640	19.643.125	21.611.392	10,0%
Rosario	4.806.522	7.486.264	4.802.971	13.692.556	18.404.920	28.636.656	34.963.301	22,1%
Salta	4.099.137	8.563.704	3.613.500	14.901.928	20.078.235	30.868.288	43.256.461	40,1%
San Antonio de Areco	-	-	-	-	-	-	-	-
San Juan	6.343.888	6.196.165	7.378.719	14.692.034	17.199.724	26.500.332	39.287.158	48,3%
San Luis	2.262.785	3.730.889	8.715.849	10.180.770	13.569.868	18.157.344	22.728.956	25,2%
San Martín	65.890.253	136.715.850	463.756.731	433.169.999	735.522.665	1.048.234.925	1.932.342.137	84,3%
Santiago del Estero	264.545	1.219.084	1.425.036	3.233.700	3.261.666	2.078.227	1.094.949	-47,3%
Scalabrini Ortiz	-	-	-	-	-	-	-	-
Sur	12.970.941	16.044.280	3.350.086	11.882.511	11.734.485	20.779.247	25.678.530	23,6%
Tecnológica Nacional	...	538.450.477	709.989.368	918.443.057	1.178.044.431	1.719.614.431	2.594.002.290	50,8%
Tierra del Fuego	0	0	3.630	1.106.017	3.845.987	5.778.386	8.542.432	47,8%
Tres de Febrero	14.612.036	23.303.578	21.046.875	45.315.960	281.385.502	441.774.724	1.081.866.308	144,9%
Tucumán	396.099.411	473.512.785	145.052.595	472.511.436	315.162.226	237.845.678	209.055.303	-12,1%
Villa María	2.936.373	4.642.152	2.627.170	12.568.208	9.785.639	13.277.924	14.963.882	12,7%
Villa Mercedes	0	0	0	0	0	180	1.723.957	...

**Notas:** Los datos surgen de las Cuentas de Cierre al 31 de diciembre de cada año denunciadas por las Universidades Nacionales.

**Fuente:** DNPelU-SPU



**Cuadro 5.5** - Remanente del ejercicio 2015 del presupuesto universitario nacional, por fuentes de financiamiento, según Universidad.  
En pesos

Institución	Crédito				Compromiso				Remanente	
	Total	Recaudado Recursos Propios	Tesoro Nacional	Otras Fuentes	Total	Tesoro Nacional	Recursos Propios	Otras Fuentes	Total	%
<b>Total de las Instituciones</b>	<b>69.056.000.641</b>	<b>11.359.311.521</b>	<b>46.453.225.186</b>	<b>11.243.463.934</b>	<b>60.090.022.428</b>	<b>43.302.289.725</b>	<b>9.226.416.314</b>	<b>7.561.316.389</b>	<b>8.965.978.212</b>	<b>13,0%</b>
<b>Total Universidades Nacionales</b>	<b>69.056.000.641</b>	<b>11.359.311.521</b>	<b>46.453.225.186</b>	<b>11.243.463.934</b>	<b>60.090.022.428</b>	<b>43.302.289.725</b>	<b>9.226.416.314</b>	<b>7.561.316.389</b>	<b>8.965.978.212</b>	<b>13,0%</b>
Alto Uruguay	...	...	...	...	...	...	...	...	...	...
Artes	593.247.178	14.091.533	529.849.008	49.306.638	546.767.944	514.560.751	4.885.318	27.321.875	46.479.234	7,8%
Arturo Jauretche	444.295.853	66.450.777	234.628.175	143.216.902	339.082.269	199.955.235	97.411.031	105.213.585	105.213.585	23,7%
Avellaneda	579.354.402	112.801.037	304.177.188	162.376.177	439.242.484	200.441.215	93.886.659	144.914.611	140.111.918	24,2%
Buenos Aires	12.567.982.402	1.647.357.198	7.768.843.056	3.151.782.148	10.815.156.850	7.442.921.270	1.392.989.037	1.979.246.543	1.752.825.552	13,9%
Catamarca	705.456.067	23.816.135	642.767.065	38.872.868	658.238.861	618.490.546	15.216.850	24.531.464	47.217.207	6,7%
Centro de la PBA	958.356.551	82.041.598	827.012.359	49.302.593	849.765.403	760.118.240	54.504.033	35.143.131	108.591.147	11,3%
Chaco Austral	452.448.923	167.392.795	208.831.808	76.224.321	391.400.104	166.256.918	148.921.349	76.221.836	61.048.820	13,5%
Chilecito	310.617.961	8.943.749	191.567.952	110.106.260	230.411.158	175.539.867	132.741	54.738.550	80.206.803	25,8%
Comahue	1.301.902.785	72.924.557	1.100.165.781	128.812.447	1.147.076.791	1.039.246.891	42.421.682	65.408.219	154.825.994	11,9%
Comechingones	...	...	...	...	...	...	...	...	...	...
Córdoba	4.684.834.835	553.824.219	2.924.710.053	1.206.300.562	3.748.147.307	2.725.429.030	291.358.692	731.359.585	936.687.528	20,0%
Cuyo	2.510.161.404	107.944.901	1.895.976.100	506.240.403	2.151.152.484	1.798.933.025	16.676.133	335.543.325	359.008.920	14,3%
Defensa	-	-	-	-	-	-	-	-	-	-
Entre Ríos	839.336.108	91.244.655	656.830.858	91.260.594	686.265.530	591.180.046	33.509.890	61.575.593	153.070.578	18,2%
Formosa	514.008.928	11.760.827	414.863.382	87.384.719	424.765.842	365.121.081	2.309.822	57.334.938	89.243.086	17,4%
Gral. Sarmiento	418.718.505	20.096.217	337.101.454	61.520.834	335.163.271	303.402.368	8.343.166	23.417.737	83.555.234	20,0%
Guillermo Brown	-	-	-	-	-	-	-	-	-	-
Hurlingham	167.019.490	0	167.019.490	0	59.123.060	59.123.060	0	0	107.896.430	64,6%
Jose C. Paz	342.797.609	2.392.442	317.065.555	23.339.612	188.387.432	176.021.924	43.600	12.321.907	154.410.177	45,0%
Jujuy	691.722.813	9.999.103	579.073.863	102.649.847	611.573.870	548.619.669	5.686.447	57.267.754	80.148.943	11,6%
La Matanza	1.876.110.727	1.063.150.236	685.368.530	127.591.961	1.741.546.205	660.968.067	965.431.031	115.147.107	134.564.522	7,2%
La Pampa	632.973.762	21.412.639	583.225.790	28.335.334	568.475.698	526.366.396	18.573.953	23.535.349	64.498.064	10,2%
La Plata	4.212.462.905	313.876.950	2.970.786.959	927.798.996	3.657.354.162	2.834.155.265	138.820.903	684.377.993	555.108.743	13,2%
La Rioja	617.977.731	12.218.506	579.959.155	25.800.070	592.262.305	566.391.678	12.109.599	13.761.028	25.715.426	4,2%
Lanús	590.383.754	67.471.914	454.871.544	68.040.297	459.340.667	359.165.280	42.853.793	57.321.594	131.043.087	22,2%
Litoral	1.641.865.189	259.599.369	1.249.603.192	132.662.629	1.461.146.576	1.203.548.425	145.915.610	111.682.541	180.718.613	11,0%
Lomas de Zamora	841.748.850	64.491.209	732.587.931	44.669.709	789.840.475	696.946.305	56.532.232	36.361.938	51.908.375	6,2%
Luján	732.223.476	19.861.147	619.736.136	92.626.192	701.462.631	607.269.328	13.681.191	80.512.112	30.760.844	4,2%
Mar del Plata	1.130.597.491	42.919.333	875.083.552	212.594.606	1.066.211.403	854.290.839	30.157.631	181.762.933	64.386.088	5,7%
Misiones	876.435.641	45.633.352	679.979.429	150.822.861	817.637.102	647.906.653	38.743.202	130.987.247	58.798.539	6,7%
Moreno	243.747.232	6.571.672	170.371.665	66.803.895	204.612.462	144.576.872	2.588.990	57.446.600	39.134.770	16,1%
Nordeste	1.683.643.763	185.042.540	1.359.967.970	138.633.253	1.536.639.832	1.299.543.549	167.054.764	70.041.519	147.003.931	8,7%
Noroeste de la PBA	399.495.918	52.895.923	204.108.786	142.491.208	268.285.130	168.137.867	18.365.471	18.781.792	131.210.788	32,8%
Oeste	118.031.886	2.044.910	88.943.803	27.043.172	98.767.061	87.613.490	465.515	10.688.056	19.264.825	16,3%
Patagonia Austral	585.852.878	29.353.153	450.076.124	106.423.601	489.706.945	392.728.010	20.757.391	76.221.544	96.145.932	16,4%
Patagonia S. J. Bosco	945.101.788	31.922.647	861.989.763	51.189.379	896.745.431	849.813.400	20.573.990	26.358.041	48.356.357	5,1%
Pedagógica	-	-	-	-	-	-	-	-	-	-
Quilmes	862.326.663	116.647.221	540.282.280	205.397.162	695.961.269	432.841.553	98.204.484	164.915.232	166.365.395	19,3%
Rafaela	...	...	...	...	...	...	...	...	...	...
Río Cuarto	...	...	...	...	...	...	...	...	...	...
Río Negro	515.295.595	21.611.392	407.427.224	86.256.979	385.787.335	316.236.591	16.336.795	53.213.950	129.508.260	25,1%
Rosario	2.534.899.385	34.963.301	2.330.450.477	169.485.608	2.448.116.616	2.295.437.098	20.707.830	131.971.688	86.782.770	3,4%
Salta	1.048.286.752	43.256.461	823.881.257	181.149.033	797.588.697	720.816.268	14.606.349	62.166.080	250.698.055	23,9%
San Antonio de Areco	-	-	-	-	-	-	-	-	-	-
San Juan	1.517.342.821	39.287.158	1.402.117.405	75.938.258	1.447.178.148	1.356.654.367	30.344.220	60.179.561	70.164.673	4,6%
San Luis	984.664.952	22.728.956	879.868.766	82.067.231	880.122.849	825.368.699	8.987.539	45.766.610	104.542.103	10,6%
San Martín	2.744.645.075	1.932.342.137	553.766.900	258.536.039	2.609.778.438	476.203.806	1.922.114.316	211.460.317	134.866.637	4,9%
Santiago del Estero	584.701.348	1.094.949	520.820.341	62.786.058	531.823.071	483.373.745	867.592	47.581.733	52.878.277	9,0%
Scalabrini Ortiz	-	-	-	-	-	-	-	-	-	-
Sur	1.106.270.728	25.678.530	840.910.582	239.681.616	998.264.379	770.258.193	20.657.257	207.348.928	108.006.349	9,8%
Tecnológica Nacional	6.184.575.815	2.594.002.290	3.245.681.318	344.892.207	5.524.144.509	3.044.699.519	2.193.571.274	285.873.716	660.431.305	10,7%
Tierra del Fuego	210.070.528	8.542.432	176.987.635	24.540.461	192.951.390	167.983.504	6.218.394	18.749.493	17.119.138	8,1%
Tres de Febrero	2.303.676.732	1.081.866.308	307.098.034	914.712.390	1.759.367.589	263.010.308	885.690.326	610.666.955	544.309.143	23,6%
Tucumán	2.692.241.308	209.065.303	2.336.385.206	146.800.799	2.487.499.593	2.249.998.519	153.387.105	84.113.970	204.741.715	7,6%
Villa María	403.435.285	14.963.882	327.308.224	61.163.179	322.868.778	283.025.723	9.496.144	30.346.911	80.566.508	20,0%
Villa Mercedes	152.652.847	1.723.957	93.096.062	57.832.828	36.815.024	31.599.271	0	5.215.753	115.837.823	75,9%

**Notas:** Los datos surgen de las Cuentas de Cierre al 31-12-15 denunciadas por las Universidades Nacionales.

**Fuente:** DNPelU-SPU

**Cuadro 5.6** - Ejecución presupuestaria total clasificada por objeto del gasto, y su participación porcentual según Universidad. En pesos, Año 2015

Institución	Total	Objeto del Gasto											
		1 - Personal		2 - Bienes de Consumo		3 - Ss. No Personales		4 - Bienes de Uso		5 - Transferencias		Otros Incisos	
		en \$	%	en \$	%	en \$	%	en \$	%	en \$	%	en \$	%
Total de las Instituciones	57.959.708.826	41.624.306.708	72%	1.158.688.276	2%	9.641.522.708	17%	2.139.618.137	4%	2.950.539.023	5%	445.033.974	1%
Total Universidades Nacionales	57.959.708.826	41.624.306.708	72%	1.158.688.276	2%	9.641.522.708	17%	2.139.618.137	4%	2.950.539.023	5%	445.033.974	1%
Alto Uruguay	...	...	...	...	...	...	...	...	...	...	...	...	...
Artes	519.898.554	439.984.169	85%	3.604.755	1%	51.273.394	10%	13.854.465	3%	6.307.628	1%	4.874.142	1%
Arturo Jauretche	338.537.411	221.368.077	65%	14.955.513	4%	71.940.781	21%	26.950.885	8%	3.322.155	0%	0	0%
Avellaneda	409.791.809	143.324.563	35%	6.827.182	2%	222.589.769	54%	27.426.695	7%	9.623.600	2%	0	0%
Buenos Aires	10.037.459.522	7.221.368.446	72%	271.471.650	3%	1.971.500.543	20%	195.943.688	2%	377.175.195	4%	0	0%
Catamarca	652.157.060	584.674.842	90%	7.888.923	1%	34.136.899	5%	12.590.732	2%	6.129.536	1%	6.736.129	1%
Centro de la PBA	812.519.079	662.512.902	82%	17.398.683	2%	68.704.014	8%	24.915.667	3%	30.648.300	4%	8.339.513	1%
Chaco Austral	390.600.104	80.276.988	21%	26.416.933	7%	166.868.003	43%	82.111.555	21%	34.926.624	9%	0	0%
Chilecito	216.404.725	147.577.307	68%	4.643.733	2%	43.492.867	20%	18.235.391	8%	733.218	0%	1.722.209	1%
Comahue	1.104.915.301	986.762.138	89%	11.831.285	1%	57.633.287	5%	14.525.146	1%	18.330.544	2%	15.832.901	1%
Comechingones	...	...	...	...	...	...	...	...	...	...	...	...	...
Córdoba	3.738.770.223	3.019.543.937	81%	65.947.100	2%	397.189.567	11%	79.040.222	2%	139.041.205	4%	38.008.192	1%
Cuyo	2.045.003.301	1.708.623.165	84%	19.886.417	1%	112.050.052	5%	58.017.424	3%	125.944.118	6%	20.482.125	1%
Defensa	-	-	-	-	-	-	-	-	-	-	-	-	-
Entre Ríos	680.737.087	545.750.031	80%	17.520.690	3%	59.026.502	9%	35.675.914	5%	16.719.515	2%	6.044.435	1%
Formosa	416.856.031	373.195.330	90%	3.508.847	1%	15.129.525	4%	12.535.922	3%	7.396.280	2%	5.090.126	1%
Gral. Sarmiento	331.166.533	271.136.201	82%	5.033.222	2%	28.766.699	9%	13.043.132	4%	10.367.299	3%	2.819.979	1%
Guillermo Brown	-	-	-	-	-	-	-	-	-	-	-	-	-
Hurlingham	59.011.489	632.152	1%	1.979.458	3%	5.963	0%	56.393.915	96%	0	0%	0	0%
José C. Paz	186.979.489	111.805.769	60%	1.363.271	1%	25.885.268	14%	45.443.113	24%	2.482.067	1%	0	0%
Jujuy	602.933.311	517.655.062	86%	5.592.502	1%	51.032.431	8%	11.157.942	2%	17.495.374	3%	0	0%
La Matanza	1.710.107.807	635.319.049	37%	22.936.544	1%	961.648.226	56%	77.685.833	5%	6.638.031	0%	5.880.124	0%
La Pampa	559.479.205	485.558.032	87%	9.652.706	2%	23.198.849	4%	21.930.205	4%	15.364.029	3%	3.775.383	1%
La Plata	3.469.943.901	2.760.923.019	80%	79.859.446	2%	345.780.918	10%	125.675.971	4%	121.818.486	4%	35.886.060	1%
La Rioja	582.817.889	529.415.408	91%	7.003.427	1%	31.966.867	5%	2.692.262	0%	7.298.488	1%	4.441.438	1%
Lanús	416.078.341	278.954.086	67%	6.035.211	1%	90.966.545	22%	30.374.277	7%	7.737.223	2%	2.011.000	0%
Litoral	1.331.544.672	1.078.320.037	81%	31.238.265	2%	65.444.811	5%	55.580.165	4%	87.807.492	7%	13.153.903	1%
Lomas de Zamora	774.769.811	575.925.519	74%	19.544.438	3%	137.301.650	18%	30.751.097	4%	5.593.123	1%	5.653.984	1%
Luján	663.992.450	568.483.429	86%	7.981.737	1%	32.274.600	5%	25.676.779	4%	22.866.020	3%	6.709.885	1%
Mar del Plata	1.051.532.943	946.450.984	90%	13.383.024	1%	44.186.183	4%	10.746.436	1%	26.046.511	2%	10.719.804	1%
Misiones	809.629.000	657.200.297	81%	19.494.584	2%	78.465.482	10%	23.514.256	3%	22.899.971	3%	8.054.410	1%
Moreno	186.147.526	110.812.033	60%	2.972.118	2%	17.261.744	9%	54.018.571	29%	1.083.059	1%	0	0%
Nordeste	1.502.557.206	1.198.529.211	80%	32.169.249	2%	140.725.925	9%	30.136.311	2%	26.923.038	2%	74.073.472	5%
Noroeste de la PBA	248.788.875	150.511.612	60%	5.676.939	2%	19.842.239	8%	56.978.008	23%	13.998.303	6%	1.781.774	1%
Oeste	94.343.988	76.388.806	81%	2.201.569	2%	12.962.870	14%	2.016.361	2%	774.382	1%	0	0%
Patagonia Austral	487.530.378	412.815.841	85%	8.256.550	2%	41.469.337	9%	15.409.148	3%	3.286.098	1%	6.293.404	1%
Patagonia S.J.Bosco	894.793.556	798.727.145	89%	6.882.936	1%	47.682.858	5%	10.340.516	1%	21.770.286	2%	9.389.815	1%
Pedagógica	-	-	-	-	-	-	-	-	-	-	-	-	-
Quilmes	660.305.923	395.741.619	60%	13.555.556	2%	161.940.925	25%	49.150.239	7%	36.663.448	6%	3.254.136	0%
Rafaela	...	...	...	...	...	...	...	...	...	...	...	...	...
Río Cuarto	...	...	...	...	...	...	...	...	...	...	...	...	...
Río Negro	381.954.086	267.123.470	70%	4.858.879	1%	38.997.630	10%	57.239.762	15%	13.734.344	4%	0	0%
Rosario	2.429.575.004	2.227.917.227	92%	14.127.057	1%	70.300.849	3%	35.215.817	1%	53.668.957	2%	28.345.098	1%
Salta	783.543.366	672.914.870	86%	11.069.694	1%	36.066.480	5%	30.540.586	4%	24.254.579	3%	8.697.156	1%
San Antonio de Areco	-	-	-	-	-	-	-	-	-	-	-	-	-
San Juan	1.431.413.174	1.271.979.583	89%	15.981.808	1%	57.688.381	4%	22.262.663	2%	47.712.219	3%	15.788.520	1%
San Luis	867.485.207	755.119.557	87%	5.963.939	1%	64.468.061	7%	20.112.180	2%	21.821.471	3%	0	0%
San Martín	2.487.883.058	1.068.199.605	43%	24.943.183	1%	614.954.734	25%	315.203.316	13%	453.551.644	18%	11.030.576	0%
Santiago del Estero	479.599.911	391.924.317	82%	6.222.996	1%	26.364.970	5%	36.088.500	8%	18.999.128	4%	0	0%
Scalabrini Ortiz	-	-	-	-	-	-	-	-	-	-	-	-	-
Sur	965.868.971	798.449.297	83%	9.129.080	1%	76.944.239	8%	44.045.323	5%	27.205.030	3%	10.096.002	1%
Tecnológica Nacional	5.427.378.439	2.600.804.185	48%	48.920.542	1%	1.664.324.204	31%	125.442.051	2%	953.984.312	18%	33.903.144	1%
Tierra del Fuego	189.894.852	150.637.050	79%	2.872.734	2%	21.545.154	11%	9.863.120	5%	4.976.793	3%	0	0%
Tres de Febrero	1.757.472.621	279.124.143	16%	191.165.376	11%	1.208.306.601	69%	59.099.158	3%	18.176.145	1%	1.601.199	0%
Tucumán	2.411.951.092	2.188.786.484	91%	41.148.240	2%	74.784.748	3%	17.593.421	1%	57.257.790	2%	32.380.409	1%
Villa María	321.491.083	227.109.524	71%	6.889.761	2%	53.073.125	17%	12.358.014	4%	19.897.134	6%	2.163.526	1%
Villa Mercedes	36.093.465	27.950.188	77%	680.527	2%	3.357.941	9%	4.015.979	11%	88.830	0%	0	0%

**Notas:** Los datos surgen de las Cuentas de Cierre al 31-12-15 denunciadas por las Universidades Nacionales.

**Fuente:** DNPeIU-SPU

**Cuadro 5.7 - Ejecución presupuestaria de los gastos en personal, clasificada por fuente de financiamiento, según Universidad.**  
Su participación porcentual en el total de las fuentes de financiamiento. En pesos, Año 2015

Institución	Fuentes de Financiamiento									
	Total	Tesoro Nacional		Recursos Propios		Reman.Ej. Anteriores		Otras Fuentes		
		en \$	%	en \$	%	en \$	%	en \$	%	
Total de las Instituciones	41.624.306.708	38.461.356.075	92%	1.069.963.334	3%	687.313.570	2%	1.405.673.730	3%	
Total Universidades Nacionales	41.624.306.708	38.461.356.075	92%	1.069.963.334	3%	687.313.570	2%	1.405.673.730	3%	
Alto Uruguay	...	...	...	...	...	...	...	...	...	
Artes	439.984.169	439.864.841	100%	0	0%	119.329	0%	0	0%	
Arturo Jauretche	221.368.077	176.740.089	80%	207.810	0%	448.110	0%	43.972.069	20%	
Avellaneda	143.324.563	127.894.312	89%	300.000	0%	1.560.792	1%	13.569.459	9%	
Buenos Aires	7.221.368.446	6.864.883.429	95%	88.303.845	1%	268.181.172	4%	0	0%	
Catamarca	584.674.842	584.389.211	100%	0	0%	285.631	0%	0	0%	
Centro de la PBA	662.512.902	659.007.619	99%	2.472.810	0%	1.032.473	0%	0	0%	
Chaco Austral	80.276.988	78.991.194	98%	0	0%	1.285.794	2%	0	0%	
Chilecito	147.577.307	124.561.070	84%	0	0%	4.215.805	3%	18.800.432	13%	
Comahue	986.762.138	977.261.380	99%	6.515.483	1%	1.426.182	0%	1.559.093	0%	
Comechingones	...	...	...	...	...	...	...	...	...	
Córdoba	3.019.543.937	2.489.075.290	82%	149.596.651	5%	52.861.585	2%	328.010.412	11%	
Cuyo	1.708.623.165	1.623.000.798	95%	49.120	0%	17.090.428	1%	68.482.819	4%	
Defensa	-	-	-	-	-	-	-	-	-	
Entre Rios	545.750.031	542.188.158	99%	421.082	0%	2.920.646	1%	220.145	0%	
Formosa	373.195.330	344.171.169	92%	0	0%	8.680.971	2%	20.343.190	5%	
Gral. Sarmiento	271.136.201	265.040.435	98%	2.509.055	1%	3.307.542	1%	279.170	0%	
Guillermo Brown	-	-	-	-	-	-	-	-	-	
Hurlingham	632.152	632.152	100%	0	0%	0	0%	0	0%	
José C. Paz	111.805.769	111.381.071	100%	0	0%	424.698	0%	0	0%	
Jujuy	517.655.062	515.387.798	100%	80.900	0%	2.186.364	0%	0	0%	
La Matanza	635.319.049	628.302.937	99%	6.975.013	1%	41.100	0%	0	0%	
La Pampa	485.558.032	473.113.821	97%	9.705.811	2%	2.738.400	1%	0	0%	
La Plata	2.760.923.019	2.368.826.949	86%	3.163.317	0%	16.519.873	1%	372.412.880	13%	
La Rioja	529.415.408	528.160.531	100%	0	0%	1.254.877	0%	0	0%	
Lanús	278.954.086	273.046.514	98%	5.260.783	2%	646.789	0%	0	0%	
Litoral	1.078.320.037	1.071.932.028	99%	5.851.951	1%	536.059	0%	0	0%	
Lomas de Zamora	575.925.519	571.636.486	99%	3.177.803	1%	1.111.230	0%	0	0%	
Luján	568.483.429	551.907.872	97%	4.248.875	1%	12.319.752	2%	6.930	0%	
Mar del Plata	946.450.984	804.391.604	85%	7.965.802	1%	4.310.741	0%	129.782.836	14%	
Misiones	657.200.297	569.391.927	87%	1.526.566	0%	819.841	0%	85.461.964	13%	
Moreno	110.812.033	110.289.276	100%	26.063	0%	496.695	0%	0	0%	
Nordeste	1.198.529.211	1.182.836.133	99%	15.497.909	1%	195.169	0%	0	0%	
Noroeste de la PBA	150.511.612	128.790.274	86%	3.149.144	2%	1.408.421	1%	17.163.774	11%	
Oeste	76.388.806	73.857.381	97%	123.909	0%	2.325.847	3%	81.669	0%	
Patagonia Austral	412.815.841	356.674.381	86%	802.000	0%	2.603.364	1%	52.736.095	13%	
Patagonia S.J.Bosco	798.727.145	796.365.102	100%	2.143.103	0%	218.941	0%	0	0%	
Pedagógica	-	-	-	-	-	-	-	-	-	
Quilmes	395.741.619	323.692.133	82%	6.130.407	2%	7.359.342	2%	58.559.737	15%	
Rafaela	...	...	...	...	...	...	...	...	...	
Río Cuarto	...	...	...	...	...	...	...	...	...	
Río Negro	267.123.470	244.473.908	92%	5.138.504	2%	10.444.766	4%	7.066.293	3%	
Rosario	2.227.917.227	2.157.139.171	97%	9.077.198	0%	227.968	0%	61.472.889	3%	
Salta	672.914.870	672.914.870	100%	0	0%	0	0%	0	0%	
San Antonio de Areco	-	-	-	-	-	-	-	-	-	
San Juan	1.271.979.583	1.271.965.007	100%	0	0%	14.576	0%	0	0%	
San Luis	755.119.557	752.645.121	100%	1.571.217	0%	903.219	0%	0	0%	
San Martín	1.068.199.605	389.154.899	36%	648.600.245	61%	18.166.619	2%	12.277.842	1%	
Santiago del Estero	391.924.317	391.245.850	100%	555.062	0%	123.405	0%	0	0%	
Scalabrini Ortiz	-	-	-	-	-	-	-	-	-	
Sur	798.449.297	689.080.530	86%	1.426.581	0%	6.462.666	1%	101.479.519	13%	
Tecnológica Nacional	2.600.804.185	2.420.577.219	93%	4.684.818	0%	163.826.369	6%	11.715.780	0%	
Tierra del Fuego	150.637.050	149.268.962	99%	100.951	0%	1.267.138	1%	0	0%	
Tres de Febrero	279.124.143	233.882.589	84%	34.603.546	12%	10.419.275	4%	218.733	0%	
Tucumán	2.188.786.484	2.096.280.500	96%	38.000.000	2%	54.505.984	2%	0	0%	
Villa María	227.109.524	227.109.524	100%	0	0%	0	0%	0	0%	
Villa Mercedes	27.950.188	27.932.564	100%	0	0%	17.625	0%	0	0%	

**Notas:** Los datos surgen de las Cuentas de Cierre al 31-12-15 denunciadas por las Universidades Nacionales.

**Fuente:** DNPelU-SPU

**Cuadro 5.8 - Ejecución presupuestaria de los bienes de consumo, clasificada por fuente de financiamiento, según Universidad.**  
Su participación porcentual en el total de las fuentes de financiamiento. En pesos, Año 2015

Institución	Fuentes de Financiamiento								
	Total	Tesoro Nacional		Recursos Propios		Reman.Ej. Anteriores		Otras Fuentes	
		en \$	%	en \$	%	en \$	%	en \$	%
<b>Total de las Instituciones</b>	<b>1.158.688.276</b>	<b>349.730.648</b>	<b>30%</b>	<b>479.677.250</b>	<b>41%</b>	<b>156.913.909</b>	<b>14%</b>	<b>172.366.468</b>	<b>15%</b>
<b>Total Universidades Nacionales</b>	<b>1.158.688.276</b>	<b>349.730.648</b>	<b>30%</b>	<b>479.677.250</b>	<b>41%</b>	<b>156.913.909</b>	<b>14%</b>	<b>172.366.468</b>	<b>15%</b>
Alto Uruguay	...	...	...	...	...	...	...	...	...
Artes	3.604.755	2.304.617	64%	917.446	25%	382.692	11%	0	0%
Arturo Jauretche	14.955.513	3.415.458	23%	7.536.342	50%	3.542.324	24%	461.389	3%
Avellaneda	6.827.182	2.118.400	31%	2.202.680	32%	2.483.616	36%	22.487	0%
Buenos Aires	271.471.650	43.167.949	16%	205.234.139	76%	8.493.527	3%	14.576.034	5%
Catamarca	7.888.923	4.288.230	54%	2.435.175	31%	1.127.546	14%	37.971	0%
Centro de la PBA	17.398.683	9.032.324	52%	7.786.953	45%	579.405	3%	0	0%
Chaco Austral	26.416.933	9.400.000	36%	8.196.707	31%	8.820.226	33%	0	0%
Chilecito	4.643.733	4.331.645	93%	0	0%	204.756	4%	107.332	2%
Cornahue	11.831.285	3.962.293	33%	6.761.507	57%	609.266	5%	498.219	4%
Comechingones	...	...	...	...	...	...	...	...	...
Córdoba	65.947.100	14.425.735	22%	21.318.308	32%	30.059.382	46%	143.676	0%
Cuyo	19.886.417	8.366.372	42%	1.787.684	9%	9.675.918	49%	56.443	0%
Defensa	-	-	-	-	-	-	-	-	-
Entre Ríos	17.520.690	6.096.083	35%	4.881.769	28%	5.565.786	32%	977.053	6%
Formosa	3.508.847	1.782.308	51%	44.889	1%	1.678.150	48%	3.500	0%
Gral. Sarmiento	5.033.222	3.975.204	79%	75.714	2%	957.752	19%	24.552	0%
Guillermo Brown	-	-	-	-	-	-	-	-	-
Hurlingham	1.979.458	1.979.458	100%	0	0%	0	0%	0	0%
José C. Paz	1.363.271	1.139.843	84%	0	0%	223.428	16%	0	0%
Jujuy	5.592.502	1.888.770	34%	630.450	11%	2.347.197	42%	726.084	13%
La Matanza	22.936.544	1.882.820	8%	18.813.412	82%	2.240.312	10%	0	0%
La Pampa	9.652.706	7.528.426	78%	1.836.123	19%	288.157	3%	0	0%
La Plata	79.859.446	42.302.600	53%	17.529.704	22%	19.904.375	25%	122.767	0%
La Rioja	7.003.427	5.253.822	75%	1.530.125	22%	212.261	3%	7.218	0%
Lanús	6.035.211	3.131.545	52%	1.433.319	24%	1.465.347	24%	5.000	0%
Litoral	31.238.265	9.299.804	30%	17.089.689	55%	4.815.569	15%	33.203	0%
Lomas de Zamora	19.544.438	13.847.193	71%	3.294.284	17%	2.384.492	12%	18.468	0%
Luján	7.981.737	3.329.707	42%	2.149.931	27%	2.455.412	31%	46.687	1%
Mar del Plata	13.383.024	6.109.852	46%	4.208.603	31%	2.330.368	17%	734.201	5%
Misiones	19.494.584	11.452.111	59%	3.725.067	19%	3.724.360	19%	593.048	3%
Moreno	2.972.118	2.035.552	68%	9.687	0%	926.878	31%	0	0%
Nordeste	32.169.249	9.255.984	29%	17.624.537	55%	5.288.728	16%	0	0%
Noroeste de la PBA	5.676.939	4.515.261	80%	461.250	8%	595.847	10%	104.582	2%
Oeste	2.201.569	1.088.578	49%	150.403	7%	962.588	44%	0	0%
Patagonia Austral	8.256.550	4.945.144	60%	1.984.146	24%	1.327.259	16%	0	0%
Patagonia S.J.Bosco	6.882.936	1.783.374	26%	2.344.301	34%	2.073.834	30%	681.428	10%
Pedagógica	-	-	-	-	-	-	-	-	-
Quilmes	13.555.556	3.063.352	23%	5.987.979	44%	3.279.010	24%	1.225.216	9%
Rafaela	...	...	...	...	...	...	...	...	...
Río Cuarto	...	...	...	...	...	...	...	...	...
Río Negro	4.858.879	3.300.098	68%	428.778	9%	1.130.003	23%	0	0%
Rosario	14.127.057	10.766.527	76%	1.113.261	8%	2.217.277	16%	29.991	0%
Salta	11.069.694	4.509.910	41%	1.907.626	17%	4.505.181	41%	146.977	1%
San Antonio de Areco	-	-	-	-	-	-	-	-	-
San Juan	15.981.808	10.865.192	68%	2.072.684	13%	2.847.155	18%	196.777	1%
San Luis	5.963.939	3.329.784	56%	894.930	15%	1.482.058	25%	257.167	4%
San Martín	24.943.183	3.695.698	15%	18.696.040	75%	1.324.829	5%	1.226.616	5%
Santiago del Estero	6.222.996	4.714.893	76%	0	0%	1.508.103	24%	0	0%
Scalabrini Ortiz	-	-	-	-	-	-	-	-	-
Sur	9.129.080	5.602.141	61%	1.072.807	12%	2.436.077	27%	18.055	0%
Tecnológica Nacional	48.920.542	12.390.483	25%	33.197.020	68%	3.333.039	7%	0	0%
Tierra del Fuego	2.872.734	1.490.609	52%	629.424	22%	752.701	26%	0	0%
Tres de Febrero	191.165.376	4.489.996	2%	36.999.128	19%	391.922	0%	149.284.329	78%
Tucumán	41.148.240	26.661.560	65%	11.509.255	28%	2.977.425	7%	0	0%
Villa María	6.889.761	4.838.110	70%	1.173.973	17%	877.677	13%	0	0%
Villa Mercedes	680.527	575.831	85%	0	0%	104.697	15%	0	0%

**Notas:** Los datos surgen de las Cuentas de Cierre al 31-12-15 denunciadas por las Universidades Nacionales.

**Fuente:** DNPelU-SPU

**Cuadro 5.9** - Ejecución presupuestaria de los servicios no personales, clasificada por fuente de financiamiento, según Universidad.  
Su participación porcentual en el total de las fuentes de financiamiento. En pesos, Año 2015

Institución	Fuentes de Financiamiento								
	Total	Tesoro Nacional		Recursos Propios		Reman.Ej. Anteriores		Otras Fuentes	
		en \$	%	en \$	%	en \$	%	en \$	%
Total de las Instituciones	9.641.522.708	1.965.913.591	20%	5.406.736.544	56%	945.725.007	10%	1.323.147.566	14%
Total Universidades Nacionales	9.641.522.708	1.965.913.591	20%	5.406.736.544	56%	945.725.007	10%	1.323.147.566	14%
Alto Uruguay	...	...	...	...	...	...	...	...	...
Artes	51.273.394	44.738.357	87%	3.305.818	6%	1.374.610	3%	1.854.610	4%
Arturo Jauretche	71.940.781	17.197.685	24%	30.782.276	43%	13.218.789	18%	10.742.031	15%
Avellaneda	222.589.769	42.506.541	19%	76.700.245	34%	102.923.115	46%	459.867	0%
Buenos Aires	1.971.500.543	255.812.068	13%	813.363.325	41%	47.279.637	2%	855.045.513	43%
Catamarca	34.136.899	19.357.110	57%	11.272.769	33%	3.406.992	10%	100.028	0%
Centro de la PBA	68.704.014	36.980.944	54%	25.124.287	37%	6.598.783	10%	0	0%
Chaco Austral	166.868.003	37.323.478	22%	74.238.151	44%	55.306.374	33%	0	0%
Chilecito	43.492.867	40.555.805	93%	741	0%	518.433	1%	2.417.888	6%
Comahue	57.633.287	32.032.963	56%	17.285.343	30%	6.342.071	11%	1.972.910	3%
Comechingones	...	...	...	...	...	...	...	...	...
Córdoba	397.189.567	129.860.152	33%	112.295.244	28%	141.881.718	36%	13.152.453	3%
Cuyo	112.050.052	56.501.591	50%	7.705.371	7%	47.781.443	43%	61.647	0%
Defensa	-	-	-	-	-	-	-	-	-
Entre Ríos	59.026.502	21.223.383	36%	12.446.539	21%	22.062.472	37%	3.294.107	6%
Formosa	15.129.525	5.795.852	38%	1.375.257	9%	6.081.470	40%	1.876.947	12%
Gral. Sarmiento	28.766.699	17.449.992	61%	5.105.189	18%	6.075.098	21%	136.421	0%
Guillermo Brown	-	-	-	-	-	-	-	-	-
Hurlingham	5.963	5.963	100%	0	0%	0	0%	0	0%
José C. Paz	25.885.268	20.937.589	81%	37.041	0%	4.910.639	19%	0	0%
Jujuy	51.032.431	20.266.029	40%	3.869.432	8%	16.128.002	32%	10.768.969	21%
La Matanza	961.648.226	6.161.945	1%	881.674.717	92%	73.811.564	8%	0	0%
La Pampa	23.198.849	19.308.012	83%	1.994.065	9%	1.896.773	8%	0	0%
La Plata	345.780.918	195.031.834	56%	90.167.510	26%	54.326.990	16%	6.254.583	2%
La Rioja	31.966.867	21.175.798	66%	7.565.725	24%	2.778.940	9%	446.404	1%
Lanús	90.966.545	60.342.369	66%	20.807.664	23%	9.780.593	11%	35.918	0%
Litoral	65.444.811	30.484.068	47%	26.229.589	40%	8.703.172	13%	27.981	0%
Lomas de Zamora	137.301.650	67.409.666	49%	49.557.098	36%	16.472.438	12%	3.862.448	3%
Luján	32.274.600	25.281.446	78%	2.811.329	9%	3.843.565	12%	338.259	1%
Mar del Plata	44.186.183	16.626.633	38%	14.673.628	33%	12.459.265	28%	426.657	1%
Misiones	78.465.482	41.907.476	53%	21.084.038	27%	12.990.775	17%	2.483.194	3%
Moreno	17.261.744	7.779.947	45%	2.080.529	12%	7.401.269	43%	0	0%
Nordeste	140.725.925	51.444.555	37%	68.017.451	48%	21.133.919	15%	130.000	0%
Noroeste de la PBA	19.842.239	16.296.920	82%	1.461.085	7%	1.860.936	9%	223.299	1%
Oeste	12.962.870	8.976.168	69%	141.000	1%	3.845.702	30%	0	0%
Patagonia Austral	41.469.337	18.417.229	44%	16.512.297	40%	6.376.071	15%	163.741	0%
Patagonia S.J.Bosco	47.682.858	27.312.827	57%	12.338.583	26%	2.727.784	6%	5.303.664	11%
Pedagógica	-	-	-	-	-	-	-	-	-
Quilmes	161.940.925	59.090.583	36%	62.545.960	39%	35.649.683	22%	4.654.699	3%
Rafaela	...	...	...	...	...	...	...	...	...
Río Cuarto	...	...	...	...	...	...	...	...	...
Río Negro	38.997.630	22.886.970	59%	5.328.865	14%	10.781.795	28%	0	0%
Rosario	70.300.849	55.075.616	78%	3.445.960	5%	11.519.742	16%	259.532	0%
Salta	36.066.480	13.600.811	38%	6.715.426	19%	15.368.602	43%	381.641	1%
San Antonio de Areco	-	-	-	-	-	-	-	-	-
San Juan	57.688.381	33.421.049	58%	9.447.521	16%	12.396.144	21%	2.423.667	4%
San Luis	64.468.061	49.600.353	77%	1.388.568	2%	12.408.461	19%	1.070.678	2%
San Martín	614.954.734	32.696.777	5%	547.317.648	89%	33.616.214	5%	1.324.094	0%
Santiago del Estero	26.364.970	22.320.565	85%	0	0%	4.044.404	15%	0	0%
Scalabrini Ortiz	-	-	-	-	-	-	-	-	-
Sur	76.944.239	31.042.564	40%	9.465.541	12%	35.068.630	46%	1.367.504	2%
Tecnológica Nacional	1.664.324.204	118.239.624	7%	1.524.231.331	92%	21.853.250	1%	0	0%
Tierra del Fuego	21.545.154	12.436.425	58%	3.522.837	16%	5.578.471	26%	7.422	0%
Tres de Febrero	1.208.306.601	20.944.173	2%	792.994.622	66%	4.289.014	0%	390.078.791	32%
Tucumán	74.784.748	46.055.569	62%	21.904.729	29%	6.824.450	9%	0	0%
Villa María	53.073.125	33.505.556	63%	6.404.202	12%	13.163.367	25%	0	0%
Villa Mercedes	3.357.941	2.494.563	74%	0	0%	863.378	26%	0	0%

**Notas:** Los datos surgen de las Cuentas de Cierre al 31-12-15 denunciadas por las Universidades Nacionales.

**Fuente:** DNPelU-SPU

**Cuadro 5.10 - Ejecución presupuestaria de los bienes de uso, clasificada por fuente de financiamiento, según Universidad.**  
Su participación porcentual en el total de las fuentes de financiamiento. En pesos, Año 2015

Institución	Fuentes de Financiamiento									
	Total	Tesoro Nacional		Recursos Propios		Reman.Ej. Anteriores		Otras Fuentes		
		en \$	%	en \$	%	en \$	%	en \$	%	
Total de las Instituciones	2.139.618.137	511.639.253	24%	578.250.354	27%	823.653.663	38%	226.074.867	11%	
Total Universidades Nacionales	2.139.618.137	511.639.253	24%	578.250.354	27%	823.653.663	38%	226.074.867	11%	
Alto Uruguay	...	...	...	...	...	...	...	...	...	
Artes	13.854.465	6.145.593	44%	481.874	3%	2.853.175	21%	4.373.823	32%	
Arturo Jauretche	26.950.885	931.743	3%	2.366.560	9%	10.373.838	38%	13.278.744	49%	
Avellaneda	27.426.695	5.292.361	19%	3.341.012	12%	16.967.159	62%	1.826.164	7%	
Buenos Aires	195.943.688	17.507.484	9%	65.723.921	34%	37.626.855	19%	75.085.428	38%	
Catamarca	12.590.732	1.802.115	14%	730.777	6%	8.188.251	65%	1.869.588	15%	
Centro de la PBA	24.915.667	8.456.209	34%	5.246.211	21%	11.213.247	45%	0	0%	
Chaco Austral	82.111.555	24.042.247	29%	58.059.868	71%	9.441	0%	0	0%	
Chilecito	18.235.391	5.480.768	30%	0	0%	9.737.801	53%	3.016.822	17%	
Comahue	14.525.146	710.585	5%	7.375.170	51%	4.694.627	32%	1.744.765	12%	
Comechingones	...	...	...	...	...	...	...	...	...	
Córdoba	79.040.222	24.900.733	32%	3.213.104	4%	50.801.641	64%	124.744	0%	
Cuyo	58.017.424	6.641.731	11%	255.466	0%	47.087.053	81%	4.033.174	7%	
Defensa	-	-	-	-	-	-	-	-	-	
Entre Ríos	35.675.914	7.207.922	20%	5.846.726	16%	9.242.964	26%	13.378.303	37%	
Formosa	12.535.922	244.993	2%	8.400	0%	6.926.838	55%	5.355.692	43%	
Gral. Sarmiento	13.043.132	3.731.405	29%	60.918	0%	5.862.266	45%	3.388.543	26%	
Guillermo Brown	-	-	-	-	-	-	-	-	-	
Hurlingham	56.393.915	56.393.915	100%	0	0%	0	0%	0	0%	
José C. Paz	45.443.113	38.673.411	85%	6.559	0%	6.763.142	15%	0	0%	
Jujuy	11.157.942	3.478.621	31%	592.895	5%	6.793.175	61%	293.252	3%	
La Matanza	77.685.833	16.151.178	21%	42.321.892	54%	19.212.763	25%	0	0%	
La Pampa	21.930.205	6.366.061	29%	176.334	1%	15.387.811	70%	0	0%	
La Plata	125.675.971	27.569.499	22%	5.947.680	5%	89.233.102	71%	2.925.691	2%	
La Rioja	2.692.262	2.247.546	83%	369.526	14%	59.979	2%	15.211	1%	
Lanús	30.374.277	4.823.193	16%	6.838.324	23%	18.619.126	61%	93.634	0%	
Litoral	55.580.165	8.292.752	15%	27.089.143	49%	20.197.070	36%	1.200	0%	
Lomas de Zamora	30.751.097	24.866.690	81%	35.018	0%	5.849.389	19%	0	0%	
Luján	25.676.779	1.858.004	7%	279.614	1%	22.389.508	87%	1.149.654	4%	
Mar del Plata	10.746.436	4.339.287	40%	443.828	4%	5.783.937	54%	179.385	2%	
Misiones	23.514.256	4.707.329	20%	3.741.029	16%	11.034.530	47%	4.031.367	17%	
Moreno	54.018.571	19.239.112	36%	0	0%	34.779.460	64%	0	0%	
Nordeste	30.136.311	11.816.937	39%	1.430.784	5%	16.888.590	56%	0	0%	
Noroeste de la PBA	56.978.008	6.408.017	11%	3.332.050	6%	47.210.360	83%	27.580	0%	
Oeste	2.016.361	497.574	25%	0	0%	1.518.787	75%	0	0%	
Patagonia Austral	15.409.148	7.819.294	51%	1.011.851	7%	4.719.178	31%	1.858.824	12%	
Patagonia S.J.Bosco	10.340.516	1.493.120	14%	1.130.406	11%	4.288.804	41%	3.428.187	33%	
Pedagógica	-	-	-	-	-	-	-	-	-	
Quilmes	49.150.239	15.441.311	31%	3.352.539	7%	28.559.253	58%	1.797.136	4%	
Rafaela	...	...	...	...	...	...	...	...	...	
Río Cuarto	...	...	...	...	...	...	...	...	...	
Río Negro	57.239.762	36.498.382	64%	670.049	1%	20.071.331	35%	0	0%	
Rosario	35.215.817	12.060.919	34%	628.390	2%	22.391.948	64%	134.559	0%	
Salta	30.540.586	3.575.030	12%	2.013.387	7%	23.601.536	77%	1.350.634	4%	
San Antonio de Areco	-	-	-	-	-	-	-	-	-	
San Juan	22.262.663	8.842.986	40%	769.166	3%	12.609.924	57%	40.587	0%	
San Luis	20.112.180	2.808.000	14%	684.653	3%	16.619.527	83%	0	0%	
San Martín	315.203.316	4.420.578	1%	252.611.700	80%	13.131.416	4%	45.039.622	14%	
Santiago del Estero	36.088.500	18.690.922	52%	0	0%	11.261.593	31%	6.135.986	17%	
Scalabrini Ortiz	-	-	-	-	-	-	-	-	-	
Sur	44.045.323	11.235.404	26%	2.605.227	6%	30.121.361	68%	83.330	0%	
Tecnológica Nacional	125.442.051	25.027.620	20%	52.859.015	42%	47.555.416	38%	0	0%	
Tierra del Fuego	9.863.120	2.104.280	21%	683.613	7%	7.075.228	72%	0	0%	
Tres de Febrero	59.099.158	1.591.192	3%	10.392.762	18%	17.162.992	29%	29.952.213	51%	
Tucumán	17.593.421	4.605.859	26%	3.365.204	19%	9.622.358	55%	0	0%	
Villa María	12.358.014	4.261.184	34%	157.713	1%	7.878.088	64%	61.028	0%	
Villa Mercedes	4.015.979	338.157	8%	0	0%	3.677.822	92%	0	0%	

**Notas:** Los datos surgen de las Cuentas de Cierre al 31-12-15 denunciadas por las Universidades Nacionales.

**Fuente:** DNPelU-SPU



**Cuadro 5.11** - Ejecución presupuestaria de las transferencias, clasificada por fuente de financiamiento, según Universidad.  
Su participación porcentual en el total de las fuentes de financiamiento. En pesos, Año 2015.

Institución	Fuentes de Financiamiento								
	Total	Tesoro Nacional		Recursos Propios		Reman.Ej. Anteriores		Otras Fuentes	
		en \$	%	en \$	%	en \$	%	en \$	%
Total de las Instituciones	2.950.539.023	1.252.058.004	42%	1.186.005.921	40%	426.981.902	14%	85.493.195	3%
Total Universidades Nacionales	2.950.539.023	1.252.058.004	42%	1.186.005.921	40%	426.981.902	14%	85.493.195	3%
Alto Uruguay	...	...	...	...	...	...	...	...	...
Artes	6.307.628	5.178.364	82%	25.000	0%	924.264	15%	180.000	3%
Arturo Jauretche	3.322.155	1.657.778	50%	782.572	24%	716.932	22%	164.873	5%
Avellaneda	9.623.600	1.292.688	13%	7.593.922	79%	665.990	7%	71.000	1%
Buenos Aires	377.175.195	209.609.581	56%	88.564.339	23%	33.333.544	9%	45.667.731	12%
Catamarca	6.129.536	3.530.367	58%	769.892	13%	1.442.788	24%	386.489	6%
Centro de la PBA	30.648.300	13.026.460	43%	8.482.419	28%	9.139.421	30%	0	0%
Chaco Austral	34.926.624	16.500.000	47%	8.426.624	24%	10.000.000	29%	0	0%
Chilecito	733.218	305.299	42%	132.000	18%	199.519	27%	96.400	13%
Comahue	18.330.544	13.515.970	74%	1.031.611	6%	3.535.393	19%	247.569	1%
Comechingones	...	...	...	...	...	...	...	...	...
Córdoba	139.041.205	41.397.694	30%	4.334.867	3%	92.175.043	66%	1.133.602	1%
Cuyo	125.944.118	73.287.051	58%	2.588.128	2%	49.014.309	39%	1.054.629	1%
Defensa	-	-	-	-	-	-	-	-	-
Entre Ríos	16.719.515	6.340.837	38%	8.343.116	50%	2.034.062	12%	1.500	0%
Formosa	7.396.280	5.834.553	79%	584.920	8%	976.807	13%	0	0%
Gral. Sarmiento	10.367.299	8.784.502	85%	112.825	1%	1.326.362	13%	143.610	1%
Guillermo Brown	-	-	-	-	-	-	-	-	-
Hurlingham	0	0	0%	0	0%	0	0%	0	0%
José C. Paz	2.482.067	2.482.067	100%	0	0%	0	0%	0	0%
Jujuy	17.495.374	6.111.488	35%	366.000	2%	3.244.690	19%	7.773.196	44%
La Matanza	6.638.031	2.538.954	38%	2.738.638	41%	1.360.439	20%	0	0%
La Pampa	15.364.029	12.246.920	80%	2.763.805	18%	353.304	2%	0	0%
La Plata	121.818.486	84.930.234	70%	12.799.958	11%	23.378.784	19%	709.510	1%
La Rioja	7.298.488	3.741.744	51%	1.373.430	19%	2.137.414	29%	45.900	1%
Lanús	7.737.223	3.456.942	45%	3.238.558	42%	1.041.724	13%	0	0%
Litoral	87.807.492	50.467.781	57%	32.650.274	37%	4.689.436	5%	0	0%
Lomas de Zamora	5.593.123	2.834.413	51%	75.000	1%	883.710	16%	1.800.000	32%
Luján	22.866.020	14.318.561	63%	1.290.733	6%	7.129.344	31%	127.382	1%
Mar del Plata	26.046.511	13.605.336	52%	1.671.204	6%	7.602.132	29%	3.167.839	12%
Misiones	22.899.971	8.188.529	36%	8.191.483	36%	5.234.037	23%	1.285.922	6%
Moreno	1.083.059	711.970	66%	48.392	4%	322.697	30%	0	0%
Nordeste	26.923.038	18.339.177	68%	3.498.719	13%	5.085.142	19%	0	0%
Noroeste de la PBA	13.998.303	4.903.296	35%	7.522.082	54%	1.554.925	11%	18.000	0%
Oeste	774.382	711.209	92%	0	0%	63.173	8%	0	0%
Patagonia Austral	3.286.098	1.397.577	43%	108.160	3%	1.755.360	53%	25.000	1%
Patagonia S.J.Bosco	21.770.286	16.894.837	78%	2.352.601	11%	1.765.215	8%	757.633	3%
Pedagógica	-	-	-	-	-	-	-	-	-
Quilmes	36.663.448	18.290.114	50%	3.018.066	8%	11.926.831	33%	3.428.437	9%
Rafaela	...	...	...	...	...	...	...	...	...
Río Cuarto	...	...	...	...	...	...	...	...	...
Río Negro	13.734.344	7.320.903	53%	4.355.099	32%	2.058.343	15%	0	0%
Rosario	53.668.957	33.574.695	63%	6.284.169	12%	13.549.494	25%	260.600	0%
Salta	24.254.579	17.502.571	72%	2.750.001	11%	3.977.205	16%	24.802	0%
San Antonio de Areco	-	-	-	-	-	-	-	-	-
San Juan	47.712.219	16.183.110	34%	16.633.981	35%	12.397.680	26%	2.497.449	5%
San Luis	21.821.471	10.683.071	49%	201.900	1%	10.861.540	50%	74.959	0%
San Martín	453.551.644	11.257.164	2%	378.424.054	83%	61.881.899	14%	1.988.526	0%
Santiago del Estero	18.999.128	12.320.648	65%	312.530	2%	5.378.450	28%	987.500	5%
Scalabrini Ortiz	-	-	-	-	-	-	-	-	-
Sur	27.205.030	15.782.068	58%	187.737	1%	11.033.674	41%	201.551	1%
Tecnológica Nacional	953.984.312	401.169.122	42%	544.803.653	57%	8.011.537	1%	0	0%
Tierra del Fuego	4.976.793	1.305.343	26%	0	0%	67.912	1%	3.603.537	72%
Tres de Febrero	18.176.145	1.399.939	8%	8.865.961	49%	546.917	3%	7.363.328	41%
Tucumán	57.257.790	44.399.992	78%	6.069.773	11%	6.788.024	12%	0	0%
Villa María	19.897.134	12.638.253	64%	1.637.723	8%	5.416.437	27%	204.721	1%
Villa Mercedes	88.830	88.830	100%	0	0%	0	0%	0	0%

**Notas:** Los datos surgen de las Cuentas de Cierre al 31-12-15 denunciadas por las Universidades Nacionales.

**Fuente:** DNPeIU-SPU

**Cuadro 5.12** - Ejecución presupuestaria de otros incisos, clasificada por fuente de financiamiento, según Universidad.  
Su participación porcentual en el total de las fuentes de financiamiento. En pesos, Año 2015.

Institución	Fuentes de Financiamiento								
	Total	Tesoro Nacional		Recursos Propios		Reman.Ej. Anteriores		Otras Fuentes	
		en \$	%	en \$	%	en \$	%	en \$	%
Total de las Instituciones	445.033.974	284.874.848	64%	65.316.168	15%	57.783.942	13%	37.059.016	8%
Total Universidades Nacionales	445.033.974	284.874.848	64%	65.316.168	15%	57.783.942	13%	37.059.016	8%
Alto Uruguay	...	...	...	...	...	...	...	...	...
Artes	4.874.142	4.874.142	100%	0	0%	0	0%	0	0%
Arturo Jauretche	0	0	0%	0	0%	0	0%	0	0%
Avellaneda	0	0	0%	0	0%	0	0%	0	0%
Buenos Aires	0	0	0%	0	0%	0	0%	0	0%
Catamarca	6.736.129	4.315.278	64%	0	0%	2.420.851	36%	0	0%
Centro de la PBA	8.339.513	8.323.999	100%	15.514	0%	0	0%	0	0%
Chaco Austral	0	0	0%	0	0%	0	0%	0	0%
Chilecito	1.722.209	0	0%	0	0%	1.722.209	100%	0	0%
Comahue	15.832.901	7.695.103	49%	37.056	0%	8.100.742	51%	0	0%
Comechingones	...	...	...	...	...	...	...	...	...
Córdoba	38.008.192	23.184.285	61%	0	0%	519.419	1%	14.304.488	38%
Cuyo	20.482.125	12.615.120	62%	0	0%	7.867.005	38%	0	0%
Defensa	-	-	-	-	-	-	-	-	-
Entre Ríos	6.044.435	6.013.277	99%	31.158	1%	0	0%	0	0%
Formosa	5.090.126	5.090.126	100%	0	0%	0	0%	0	0%
Gral. Sarmiento	2.819.979	2.819.979	100%	0	0%	0	0%	0	0%
Guillermo Brown	-	-	-	-	-	-	-	-	-
Hurlingham	0	0	0%	0	0%	0	0%	0	0%
José C. Paz	0	0	0%	0	0%	0	0%	0	0%
Jujuy	0	0	0%	0	0%	0	0%	0	0%
La Matanza	5.880.124	5.880.124	100%	0	0%	0	0%	0	0%
La Pampa	3.775.383	3.775.383	100%	0	0%	0	0%	0	0%
La Plata	35.886.060	20.367.677	57%	0	0%	13.714.949	38%	1.803.435	5%
La Rioja	4.441.438	2.217.961	50%	0	0%	2.223.477	50%	0	0%
Lanús	2.011.000	1.089.827	54%	0	0%	921.173	46%	0	0%
Litoral	13.153.903	13.054.454	99%	99.448	1%	0	0%	0	0%
Lomas de Zamora	5.653.984	3.477.581	62%	0	0%	2.176.403	38%	0	0%
Luján	6.709.885	4.174.841	62%	0	0%	2.535.044	38%	0	0%
Mar del Plata	10.719.804	6.972.199	65%	0	0%	58.610	1%	3.688.994	34%
Misiones	8.054.410	7.685.506	95%	0	0%	0	0%	368.904	5%
Moreno	0	0	0%	0	0%	0	0%	0	0%
Nordeste	74.073.472	14.909.633	20%	59.125.778	80%	38.060	0%	0	0%
Noroeste de la PBA	1.781.774	608.837	34%	700.000	39%	472.937	27%	0	0%
Oeste	0	0	0%	0	0%	0	0%	0	0%
Patagonia Austral	6.293.404	2.497.755	40%	0	0%	1.741.506	28%	2.054.143	33%
Patagonia S.J.Bosco	9.389.815	5.826.405	62%	0	0%	3.563.410	38%	0	0%
Pedagógica	-	-	-	-	-	-	-	-	-
Quilmes	3.254.136	1.687.950	52%	0	0%	1.416.388	44%	149.798	5%
Rafaela	...	...	...	...	...	...	...	...	...
Río Cuarto	...	...	...	...	...	...	...	...	...
Río Negro	0	0	0%	0	0%	0	0%	0	0%
Rosario	28.345.098	19.674.221	69%	0	0%	0	0%	8.670.877	31%
Salta	8.697.156	7.863.595	90%	0	0%	833.561	10%	0	0%
San Antonio de Areco	-	-	-	-	-	-	-	-	-
San Juan	15.788.520	10.325.364	65%	0	0%	0	0%	5.463.156	35%
San Luis	0	0	0%	0	0%	0	0%	0	0%
San Martín	11.030.576	5.275.225	48%	4.415.878	40%	1.339.473	12%	0	0%
Santiago del Estero	0	0	0%	0	0%	0	0%	0	0%
Scalabrini Ortiz	-	-	-	-	-	-	-	-	-
Sur	10.096.002	6.239.473	62%	0	0%	3.301.309	33%	555.220	5%
Tecnológica Nacional	33.903.144	33.903.144	100%	0	0%	0	0%	0	0%
Tierra del Fuego	0	0	0%	0	0%	0	0%	0	0%
Tres de Febrero	1.601.199	641.758	40%	0	0%	959.441	60%	0	0%
Tucumán	32.380.409	31.593.607	98%	786.802	2%	0	0%	0	0%
Villa María	2.163.526	201.018	9%	104.533	5%	1.857.975	86%	0	0%
Villa Mercedes	0	0	0%	0	0%	0	0%	0	0%

**Notas:** Los datos surgen de las Cuentas de Cierre al 31-12-15 denunciadas por las Universidades Nacionales.

**Fuente:** DNPelU-SPU



**Cuadro 5.13 - Ejecución presupuestaria total, clasificada por fuente de financiamiento, según Universidad.**  
Su participación porcentual en el total de las fuentes de financiamiento. En pesos, Año 2015.

Institución	Fuentes de Financiamiento								
	Total	Tesoro Nacional		Recursos Propios		Reman.Ej. Anteriores		Otras Fuentes	
		en \$	%	en \$	%	en \$	%	en \$	%
Total de las Instituciones	57.959.708.826	42.825.572.420	74%	8.785.949.570	15%	3.098.371.994	5%	3.249.814.842	6%
Total Universidades Nacionales	57.959.708.826	42.825.572.420	74%	8.785.949.570	15%	3.098.371.994	5%	3.249.814.842	6%
Alto Uruguay	...	...	...	...	...	...	...	...	...
Artes	519.898.554	503.105.914	97%	4.730.138	1%	5.654.069	1%	6.408.433	1%
Arturo Jauretche	338.537.411	199.942.753	59%	41.675.560	12%	28.299.992	8%	68.619.106	20%
Avellaneda	409.791.809	179.104.301	44%	90.137.859	22%	124.600.672	30%	15.948.977	4%
Buenos Aires	10.037.459.522	7.390.980.510	74%	1.261.189.570	13%	394.914.737	4%	990.374.705	10%
Catamarca	652.157.060	617.682.311	95%	15.208.613	2%	16.872.060	3%	2.394.077	0%
Centro de la PBA	812.519.079	734.827.555	90%	49.128.195	6%	28.563.329	4%	0	0%
Chaco Austral	390.600.104	166.256.918	43%	148.921.349	38%	75.421.836	19%	0	0%
Chilecito	216.404.725	175.234.588	81%	132.741	0%	16.598.522	8%	24.438.874	11%
Comahue	1.104.915.301	1.035.178.294	94%	39.006.170	4%	24.708.281	2%	6.022.556	1%
Comechingones	...	...	...	...	...	...	...	...	...
Córdoba	3.738.770.223	2.722.843.888	73%	290.758.173	8%	368.298.788	10%	356.869.374	10%
Cuyo	2.045.003.301	1.780.412.664	87%	12.385.770	1%	178.516.156	9%	73.688.712	4%
Defensa	-	-	-	-	-	-	-	-	-
Entre Ríos	680.737.087	589.069.661	87%	31.970.390	5%	41.825.930	6%	17.871.107	3%
Formosa	416.856.031	362.919.001	87%	2.013.466	0%	24.344.235	6%	27.579.328	7%
Gral. Sarmiento	331.166.533	301.801.516	91%	7.863.701	2%	17.529.019	5%	3.972.296	1%
Guillermo Brown	-	-	-	-	-	-	-	-	-
Hurlingham	59.011.489	59.011.489	100%	0	0%	0	0%	0	0%
José C. Paz	186.979.489	174.613.982	93%	43.600	0%	12.321.907	7%	0	0%
Jujuy	602.933.311	547.132.706	91%	5.539.677	1%	30.699.427	5%	19.561.501	3%
La Matanza	1.710.107.807	660.917.958	39%	952.523.671	56%	96.666.178	6%	0	0%
La Pampa	559.479.205	522.338.623	93%	16.476.138	3%	20.664.444	4%	0	0%
La Plata	3.469.943.901	2.739.028.793	79%	129.608.169	4%	217.078.073	6%	384.228.866	11%
La Rioja	582.817.889	562.797.402	97%	10.838.805	2%	8.666.949	1%	514.733	0%
Lanús	416.078.341	345.890.389	83%	37.578.648	9%	32.474.753	8%	134.552	0%
Litoral	1.331.544.672	1.183.530.887	89%	109.010.094	8%	38.941.306	3%	62.384	0%
Lomas de Zamora	774.769.811	684.072.031	88%	56.139.203	7%	28.877.662	4%	5.680.916	1%
Luján	663.992.450	600.870.432	90%	10.780.483	2%	50.672.624	8%	1.668.912	0%
Mar del Plata	1.051.532.943	852.044.912	81%	28.963.065	3%	32.545.053	3%	137.979.913	13%
Misiones	809.629.000	643.332.877	79%	38.268.182	5%	33.803.542	4%	94.224.399	12%
Moreno	186.147.526	140.055.857	75%	2.164.671	1%	43.926.998	24%	0	0%
Nordeste	1.502.557.206	1.288.602.419	86%	165.195.179	11%	48.629.608	3%	130.000	0%
Noroeste de la PBA	248.788.875	161.522.604	65%	16.625.610	7%	53.103.426	21%	17.537.235	7%
Oeste	94.343.988	85.130.910	90%	415.312	0%	8.716.096	9%	81.669	0%
Patagonia Austral	487.530.378	391.751.382	80%	20.418.455	4%	18.522.739	4%	56.837.803	12%
Patagonia S.J.Bosco	894.793.556	849.675.664	95%	20.308.994	2%	14.637.986	2%	10.170.911	1%
Pedagógica	-	-	-	-	-	-	-	-	-
Quilmes	660.305.923	421.265.442	64%	81.034.951	12%	88.190.508	13%	69.815.023	11%
Rafaela	...	...	...	...	...	...	...	...	...
Río Cuarto	...	...	...	...	...	...	...	...	...
Río Negro	381.954.086	314.480.260	82%	15.921.295	4%	44.486.237	12%	7.066.293	2%
Rosario	2.429.575.004	2.288.291.149	94%	20.548.978	1%	49.906.429	2%	70.828.448	3%
Salta	783.543.366	719.966.787	92%	13.386.439	2%	48.286.086	6%	1.904.054	0%
San Antonio de Areco	-	-	-	-	-	-	-	-	-
San Juan	1.431.413.174	1.351.602.709	94%	28.923.352	2%	40.265.479	3%	10.621.635	1%
San Luis	867.485.207	819.066.330	94%	4.741.268	1%	42.274.805	5%	1.402.804	0%
San Martín	2.487.883.058	446.500.341	18%	1.850.065.565	74%	129.460.451	5%	61.856.701	2%
Santiago del Estero	479.599.911	449.292.877	94%	867.592	0%	22.315.955	5%	7.123.486	1%
Scalabrini Ortiz	-	-	-	-	-	-	-	-	-
Sur	965.868.971	758.982.180	79%	14.757.894	2%	88.423.718	9%	103.705.180	11%
Tecnológica Nacional	5.427.378.439	3.011.307.212	55%	2.159.775.836	40%	244.579.611	5%	11.715.780	0%
Tierra del Fuego	189.894.852	166.605.619	88%	4.936.824	3%	14.741.450	8%	3.610.959	2%
Tres de Febrero	1.757.472.621	262.949.647	15%	883.856.019	50%	33.769.562	2%	576.897.393	33%
Tucumán	2.411.951.092	2.249.597.088	93%	81.635.763	3%	80.718.241	3%	0	0%
Villa María	321.491.083	282.553.646	88%	9.478.144	3%	29.193.544	9%	265.749	0%
Villa Mercedes	36.093.465	31.429.944	87%	0	0%	4.663.521	13%	0	0%

**Notas:** Los datos surgen de las Cuentas de Cierre al 31-12-15 denunciadas por las Universidades Nacionales.

**Fuente:** DNPelU-SPU

**Cuadro 5.14 - Ejecución presupuestaria de los gastos corrientes y de capital por estudiante, según Universidad.**  
En miles de pesos, Año 2015.

Institución	Gasto Total del Año 2015			Cantidad de estudiantes <sup>(1)</sup>	Gasto por Alumno		
	en miles de pesos				en miles de pesos		
	Total	Corrientes	De Capital		Total	Corrientes	De Capital
Total de las Instituciones	57.959.708,83	55.820.090,69	2.139.618,14	1.459.774,00	39.705	38.239	1.466
Total Universidades Nacionales	57.959.708,83	55.820.090,69	2.139.618,14	1.459.774,00	39.705	38.239	1.466
Alto Uruguay	...	...	...	...	...	...	...
Artes	519.898,55	506.044,09	13.854,47	14.588	35.639	34.689	950
Arturo Jauretche	338.537,41	311.586,53	26.950,89	18.192	18.609	17.128	1.481
Avellaneda	409.791,81	382.365,11	27.426,70	8.090	50.654	47.264	3.390
Buenos Aires	10.037.459,52	9.841.515,83	195.943,69	291.744	34.405	33.733	672
Catamarca	652.157,06	639.566,33	12.590,73	11.895	54.826	53.768	1.058
Centro de la PBA	812.519,08	787.603,41	24.915,67	13.922	58.362	56.573	1.790
Chaco Austral	390.600,10	308.488,55	82.111,56	4.402	88.732	70.079	18.653
Chilecito	216.404,73	198.169,33	18.235,39	3.562	60.754	55.634	5.119
Comahue	1.104.915,30	1.090.390,15	14.525,15	30.461	36.273	35.796	477
Comechingones	...	...	...	...	...	...	...
Córdoba	3.738.770,22	3.659.730,00	79.040,22	114.344	32.698	32.006	691
Cuyo	2.045.003,30	1.986.985,88	58.017,42	32.597	62.736	60.956	1.780
Defensa	-	-	-	7.693	...	...	...
Entre Ríos	680.737,09	645.061,17	35.675,91	15.376	44.273	41.952	2.320
Formosa	416.856,03	404.320,11	12.535,92	11.496	36.261	35.171	1.090
Gral. Sarmiento	331.166,53	318.123,40	13.043,13	10.399	31.846	30.592	1.254
Guillermo Brown	-	-	-	-	-	-	-
Hurlingham	59.011,49	2.617,57	56.393,92	-	-	-	-
José C. Paz	186.979,49	141.536,38	45.443,11	12.237	15.280	11.566	3.714
Jujuy	602.933,31	591.775,37	11.157,94	17.224	35.005	34.358	648
La Matanza	1.710.107,81	1.632.421,97	77.685,83	38.777	44.101	42.098	2.003
La Pampa	559.479,20	537.549,00	21.930,21	10.020	55.836	53.648	2.189
La Plata	3.469.943,90	3.344.267,93	125.675,97	105.517	32.885	31.694	1.191
La Rioja	582.817,89	580.125,63	2.692,26	21.370	27.273	27.147	126
Lanús	416.078,34	385.704,06	30.374,28	15.511	26.825	24.866	1.958
Litoral	1.331.544,67	1.275.964,51	55.580,16	44.675	29.805	28.561	1.244
Lomas de Zamora	774.769,81	744.018,71	30.751,10	38.142	20.313	19.507	806
Luján	663.992,45	638.315,67	25.676,78	18.621	35.658	34.279	1.379
Mar del Plata	1.051.532,94	1.040.786,51	10.746,44	25.805	40.749	40.333	416
Misiones	809.629,00	786.114,74	23.514,26	22.923	35.320	34.294	1.026
Moreno	186.147,53	132.128,95	54.018,57	7.660	24.301	17.249	7.052
Nordeste	1.502.557,21	1.472.420,90	30.136,31	49.812	30.165	29.560	605
Noroeste de la PBA	248.788,87	191.810,87	56.978,01	6.640	37.468	28.887	8.581
Oeste	94.343,99	92.327,63	2.016,36	2.069	45.599	44.624	975
Patagonia Austral	487.530,38	472.121,23	15.409,15	7.349	66.340	64.243	2.097
Patagonia S.J.Bosco	894.793,56	884.453,04	10.340,52	14.106	63.434	62.700	733
Pedagógica	-	-	-	-	-	-	-
Quilmes	660.305,92	611.155,68	49.150,24	26.537	24.882	23.030	1.852
Rafaela	...	...	...	...	-	-	-
Río Cuarto	...	...	...	15.547	-	-	-
Río Negro	381.954,09	324.714,32	57.239,76	8.241	46.348	39.402	6.946
Rosario	2.429.575,00	2.394.359,19	35.215,82	80.170	30.305	29.866	439
Salta	783.543,37	753.002,78	30.540,59	30.039	26.084	25.068	1.017
San Antonio de Areco	-	-	-	-	-	-	-
San Juan	1.431.413,17	1.409.150,51	22.262,66	21.368	66.989	65.947	1.042
San Luis	867.485,21	847.373,03	20.112,18	15.413	56.283	54.978	1.305
San Martín	2.487.883,06	2.172.679,74	315.203,32	13.682	181.836	158.798	23.038
Santiago del Estero	479.599,91	443.511,41	36.088,50	15.421	31.100	28.760	2.340
Scalabrini Ortiz	-	-	-	-	-	-	-
Sur	965.868,97	921.823,65	44.045,32	18.039	53.543	51.102	2.442
Tecnológica Nacional	5.427.378,44	5.301.936,39	125.442,05	82.652	65.665	64.148	1.518
Tierra del Fuego	189.894,85	180.031,73	9.863,12	1.952	97.282	92.229	5.053
Tres de Febrero	1.757.472,62	1.698.373,46	59.099,16	13.095	134.209	129.696	4.513
Tucumán	2.411.951,09	2.394.357,67	17.593,42	61.803	39.026	38.742	285
Villa María	321.491,08	309.133,07	12.358,01	6.187	51.962	49.965	1.997
Villa Mercedes	36.093,47	32.077,49	4.015,98	2.409	14.983	13.316	1.667

**Notas:** Los datos surgen de las Cuentas de Cierre al 31-12-15 denunciadas por las Universidades Nacionales, e incluye todas las fuentes de financiamiento.

(1) El total no incluye los estudiantes de los Institutos Universitarios de: Policía Federal Argentina, Gendarmería ni de la Universidad Provincial Autónoma de Entre Ríos.

**Fuente:** DNPelU-SPU

**Cuadro 5.15 - Ejecución presupuestaria de los gastos corrientes (funcionamiento y transferencias) por estudiante, según Universidad.**  
En miles de pesos, Año 2015.

Institución	Gasto Corriente Total del Año 2015			Cantidad de estudiantes <sup>(1)</sup>	Gasto por Alumno		
	en miles de pesos				en miles de pesos		
	Total	Funcionamiento	Transferencias		Total	Funcionamiento	Transferencias
Total de las Instituciones	55.820.090,69	52.869.551,67	2.950.539,02	1.459.774,00	38.239	36.218	2.021
Total Universidades Nacionales	55.820.090,69	52.869.551,67	2.950.539,02	1.459.774,00	38.239	36.218	2.021
Alto Uruguay	...	...	...	...	...	...	...
Artes	506.044,09	499.736,46	6.307,63	14.588	34.689	34.257	432
Arturo Jauretche	311.586,53	308.264,37	3.322,16	18.192	17.128	16.945	183
Avellaneda	382.365,11	372.741,51	9.623,60	8.090	47.264	46.074	1.190
Buenos Aires	9.841.515,83	9.464.340,64	377.175,20	291.744	33.733	32.441	1.293
Catamarca	639.566,33	633.436,79	6.129,54	11.895	53.768	53.252	515
Centro de la PBA	787.603,41	756.955,11	30.648,30	13.922	56.573	54.371	2.201
Chaco Austral	308.488,55	273.561,92	34.926,62	4.402	70.079	62.145	7.934
Chilecito	198.169,33	197.436,12	733,22	3.562	55.634	55.428	206
Comahue	1.090.390,15	1.072.059,61	18.330,54	30.461	35.796	35.194	602
Comechingones	...	...	...	...	...	...	...
Córdoba	3.659.730,00	3.520.688,80	139.041,20	114.344	32.006	30.790	1.216
Cuyo	1.986.985,88	1.861.041,76	125.944,12	32.597	60.956	57.092	3.864
Defensa	-	-	-	7.693	-	-	-
Entre Ríos	645.061,17	628.341,66	16.719,51	15.376	41.952	40.865	1.087
Formosa	404.320,11	396.923,83	7.396,28	11.496	35.171	34.527	643
Gral. Sarmiento	318.123,40	307.756,10	10.367,30	10.399	30.592	29.595	997
Guillermo Brown	-	-	-	-	-	-	-
Hurlingham	2.617,57	2.617,57	0,00	-	-	-	-
José C. Paz	141.536,38	139.054,31	2.482,07	12.237	11.566	11.363	203
Jujuy	591.775,37	574.280,00	17.495,37	17.224	34.358	33.342	1.016
La Matanza	1.632.421,97	1.625.783,94	6.638,03	38.777	42.098	41.927	171
La Pampa	537.549,00	522.184,97	15.364,03	10.020	53.648	52.114	1.533
La Plata	3.344.267,93	3.222.449,44	121.818,49	105.517	31.694	30.540	1.154
La Rioja	580.125,63	572.827,14	7.298,49	21.370	27.147	26.805	342
Lanús	385.704,06	377.966,84	7.737,22	15.511	24.866	24.368	499
Litoral	1.275.964,51	1.188.157,02	87.807,49	44.675	28.561	26.596	1.965
Lomas de Zamora	744.018,71	738.425,59	5.593,12	38.142	19.507	19.360	147
Luján	638.315,67	615.449,65	22.866,02	18.621	34.279	33.051	1.228
Mar del Plata	1.040.786,51	1.014.739,99	26.046,51	25.805	40.333	39.323	1.009
Misiones	786.114,74	763.214,77	22.899,97	22.923	34.294	33.295	999
Moreno	132.128,95	131.045,90	1.083,06	7.660	17.249	17.108	141
Nordeste	1.472.420,90	1.445.497,86	26.923,04	49.812	29.560	29.019	540
Noroeste de la PBA	191.810,87	177.812,56	13.998,30	6.640	28.887	26.779	2.108
Oeste	92.327,63	91.553,24	774,38	2.069	44.624	44.250	374
Patagonia Austral	472.121,23	468.835,13	3.286,10	7.349	64.243	63.796	447
Patagonia S.J.Bosco	884.453,04	862.682,75	21.770,29	14.106	62.700	61.157	1.543
Pedagógica	-	-	-	-	-	-	-
Quilmes	611.155,68	574.492,24	36.663,45	26.537	23.030	21.649	1.382
Rafaela	...	...	...	...	-	-	-
Río Cuarto	...	...	...	15.547	-	-	-
Río Negro	324.714,32	310.979,98	13.734,34	8.241	39.402	37.736	1.667
Rosario	2.394.359,19	2.340.690,23	53.668,96	80.170	29.866	29.197	669
Salta	753.002,78	728.748,20	24.254,58	30.039	25.068	24.260	807
San Antonio de Areco	-	-	-	-	-	-	-
San Juan	1.409.150,51	1.361.438,29	47.712,22	21.368	65.947	63.714	2.233
San Luis	847.373,03	825.551,56	21.821,47	15.413	54.978	53.562	1.416
San Martín	2.172.679,74	1.719.128,10	453.551,64	13.682	158.798	125.649	33.150
Santiago del Estero	443.511,41	424.512,28	18.999,13	15.421	28.760	27.528	1.232
Scalabrini Ortiz	-	-	-	-	-	-	-
Sur	921.823,65	894.618,62	27.205,03	18.039	51.102	49.594	1.508
Tecnológica Nacional	5.301.936,39	4.347.952,08	953.984,31	82.652	64.148	52.606	11.542
Tierra del Fuego	180.031,73	175.054,94	4.976,79	1.952	92.229	89.680	2.550
Tres de Febrero	1.698.373,46	1.680.197,32	18.176,14	13.095	129.696	128.308	1.388
Tucumán	2.394.357,67	2.337.099,88	57.257,79	61.803	38.742	37.815	926
Villa María	309.133,07	289.235,94	19.897,13	6.187	49.965	46.749	3.216
Villa Mercedes	32.077,49	31.988,66	88,83	2.409	13.316	13.279	37

**Notas:** Los datos surgen de las Cuentas de Cierre al 31-12-15 denunciadas por las Universidades Nacionales, e incluye todas las fuentes de financiamiento.

(1) El total no incluye los estudiantes de los Institutos Universitarios de: Policía Federal Argentina, Gendarmería ni de la Universidad Provincial Autónoma de Entre Ríos.

**Fuente:** DNPelU-SPU

**Cuadro 5.16 - Montos destinados a becas a estudiantes, por fuente de financiamiento, según Universidad. Año 2015. Total general 2014. Variación porcentual**

Institución	Total 2015	Participación porcentual según Fuente de Financiamiento			Total 2014	Variación Porcentual 2014/2015
		Tesoro Nacional	Recursos Propios	Otras Fuentes		
	en \$	en %	en %	en %	en \$	
<b>Total de las Instituciones</b>	<b>1.504.136.420</b>	<b>60,7</b>	<b>29,7</b>	<b>9,6</b>	<b>1.073.577.138</b>	<b>40,1</b>
<b>Total Universidades Nacionales</b>	<b>1.504.136.420</b>	<b>60,7</b>	<b>29,7</b>	<b>9,6</b>	<b>1.073.577.138</b>	<b>40,1</b>
Alto Uruguay	0	...	...	...	-	-
Artes	5.031.489	92,2	0,0	7,8	5.000.796	0,6
Arturo Jauretche	1.516.305	9,2	46,3	44,4	2.890.482	-47,5
Avellaneda	3.445.865	28,7	59,9	11,3	4.804.900	-28,3
Buenos Aires	144.007.357	44,8	41,4	13,9	79.233.225	81,8
Catamarca	4.961.096	71,2	15,5	13,3	4.093.547	21,2
Centro de la PBA	4.407.438	98,4	0,6	1,0	3.954.950	11,4
Chaco Austral	9.706.204	34,3	41,7	24,0	5.376.120	80,5
Chilecito	597.430	29,9	22,1	48,0	657.924	-9,2
Comahue	13.897.049	76,3	4,5	19,2	13.208.599	5,2
Comechingones	0	...	...	...	-	-
Córdoba	46.025.985	49,3	8,0	42,7	38.586.183	19,3
Cuyo	56.042.519	81,2	3,5	15,4	40.917.287	37,0
Defensa	0	...	...	...	-	-
Entre Ríos	13.032.466	42,3	45,3	12,4	8.177.996	59,36
Formosa	7.228.058	78,4	8,1	13,5	4.563.790	58,4
Gral. Sarmiento	8.777.875	89,7	0,1	10,2	253.325	3365,1
Guillermo Brown	0	...	...	...	-	-
Hurlingham	0	...	...	...	-	-
José C. Paz	2.482.067	100,0	0,0	0,0	560.030	343,2
Jujuy	4.794.673	87,4	2,1	10,5	4.307.623	11,3
La Matanza	4.933.093	33,4	54,7	11,9	3.369.639	46,4
La Pampa	6.575.587	89,1	9,7	1,2	4.586.793	43,4
La Plata	92.872.608	74,4	11,6	14,0	66.964.075	38,7
La Rioja	4.384.275	61,2	30,3	8,5	4.280.930	2,4
Lanús	6.275.271	44,7	48,3	7,0	8.637.020	-27,3
Litoral	86.027.518	58,1	36,5	5,4	64.033.318	34,3
Lomas de Zamora	1.219.400	43,8	6,2	50,1	430.864	183,0
Luján	20.360.066	70,2	1,9	27,9	14.261.124	42,8
Mar del Plata	11.375.252	86,4	1,1	12,5	7.158.329	58,9
Misiones	13.002.989	43,6	34,4	22,1	8.032.233	61,9
Moreno	998.903	71,3	1,4	27,3	1.314.388	-24,0
Nordeste	16.910.125	85,8	0,7	13,5	25.740.922	-34,3
Noroeste de la PBA	3.986.077	71,2	12,0	16,8	2.332.184	70,9
Oeste	740.720	94,1	0,0	5,9	553.600	33,8
Patagonia Austral	2.168.912	52,4	3,5	44,1	1.945.387	11,49
Patagonia S.J.Bosco	13.477.270	98,7	0,8	0,5	11.294.204	19,3
Pedagógica	-	-	-	-	-	-
Quilmes	20.228.264	61,9	9,0	29,1	14.832.861	36,4
Rafaela	0	...	...	...	-	-
Río Cuarto	...	...	...	...	15.550.465	-
Río Negro	9.585.707	49,0	39,9	11,1	6.758.910	41,8
Rosario	37.450.803	72,6	16,6	10,8	35.386.443	5,8
Salta	16.510.896	64,0	13,4	22,6	16.532.995	-0,1
San Antonio de Areco	0	...	...	...	-	-
San Juan	30.358.944	38,6	35,3	26,2	23.827.986	27,4
San Luis	21.165.897	48,9	0,5	50,6	11.712.820	80,7
San Martín	14.754.906	44,8	48,9	6,3	9.948.942	48,3
Santiago del Estero	8.820.098	79,0	0,0	21,0	5.183.731	70,1
Scalabrini Ortiz	0	...	...	...	-	-
Sur	7.929.833	38,2	1,1	60,7	3.925.615	102,0
Tecnológica Nacional	671.900.757	59,1	40,0	0,9	463.626.182	44,9
Tierra del Fuego	1.369.806	95,0	0,0	5,0	615.073	122,7
Tres de Febrero	10.900.028	9,9	80,1	10,0	6.181.084	76,3
Tucumán	33.795.795	94,5	2,6	2,9	11.449.463	195,2
Villa María	8.075.914	68,8	2,7	28,5	6.461.729	25,0
Villa Mercedes	26.830	100,0	0,0	0,0	61.050	-56,1

**Notas:** Los datos surgen de las Cuentas de Cierre al 31-12-15 denunciadas por las Universidades Nacionales, e incluye todas las fuentes de financiamiento.

**Fuente:** DNPelU-SPU

**2015 ANUARIO**

**ESTADÍSTICAS UNIVERSITARIAS  
ARGENTINAS**

## **CAPÍTULO 6**

# **Programas Especiales de la Secretaría de Políticas Universitarias**



Departamento de Información  
UNIVERSITARIA

**Secretaría de  
Políticas Universitarias**



Ministerio de Educación  
Presidencia de la Nación

**ANUARIO  
2015**

**ESTADÍSTICAS  
UNIVERSITARIAS  
ARGENTINAS**

## **SECCIÓN 6.1**

### **Programa de Calidad Universitaria**



Ministerio de Educación  
Presidencia de la Nación



Departamento de Información  
UNIVERSITARIA

Secretaría de  
Políticas Universitarias

## Programa de Calidad Universitaria 2015

**Coordinadora:** Lic. Mariana Fernández

**Subcoordinación:** Mercedes Tarzibachi, Lic. Yanina Armentano

**Coordinador del Plan Estratégico de Ingeniería:** Ing. Daniel Morano

**Asesores:** Antonio Lapolla

**Equipo Técnico y Contable:** Rosana Dartizio, Juan Manuel González Morales, Alicia de Luca, Ana Pineiro, Jorge Ripari, Jérica Taraborelli, Leonardo Villalba, Erick Wels, Florencia Foa, Marta Comoglio, María Laura Casadevall, Jimena Pollini, Gerardo Suárez. **Comunicación:** Tamara Basilau, Eugenia Vázquez

**Ubicación física:** Pizzurno 935, Piso 2, oficina 204 y 205. Ciudad Autónoma de Buenos Aires, (C1020ACA).

**Teléfono:** (0054) (11) 4129-1130/35 **Correo electrónico:** [spucalidad@me.gov.ar](mailto:spucalidad@me.gov.ar)

**Página Web:** <http://portales.educacion.gov.ar/spu/>

### Descripción

La política de la SPU de mejoramiento de la calidad a través del Programa de Calidad Universitaria se refiere fundamentalmente a la calidad como búsqueda de la excelencia en tres dimensiones:

- a. Los procesos de formación profesionales, académicos y científicos.
- b. Las condiciones institucionales que sostienen a la universidad pública en el marco de su autonomía, responsabilidad social, pluralismo ideológico y respeto por los valores democráticos.
- c. Las dinámicas de integración y articulación del sistema educativo entre niveles e instituciones.

En este sentido los objetivos principales del Programa de Calidad Universitaria son:

- Promover y mejorar la calidad de los procesos de enseñanza/aprendizaje y sus resultados, para la formación de recursos humanos de alta calidad, tanto profesionales como científicos.
- Promover y mejorar la calidad de los procesos de producción y transferencia de conocimientos, contribuyendo a la consolidación de un sistema nacional de innovación.
- Promover y mejorar la calidad del sistema en su articulación e integración con relación a las demandas y necesidades de la sociedad, y en función de la pertinencia y equidad que debe asumir la universidad en razón de su rol (función) social.
- Promover y mejorar la calidad institucional, fortaleciendo las capacidades y mecanismos de gestión de las universidades sobre sus distintos procesos.

Para llevar adelante estos objetivos se desarrollan las siguientes líneas de acción: 1. Proyectos de Mejora de la Enseñanza, 2. Proyectos de Apoyo de la Enseñanza, 3. Plan Estratégico de Formación de Ingenieros, 4. Proyectos Interministeriales y 5. Proyectos Colaborativos con otros Actores del Sistema Educativo.

### 1. Proyectos de Mejora de la Enseñanza

Son convocatorias no competitivas a carreras de grado de universidades nacionales de gestión pública declaradas de Interés Público, según el art. 43 de la Ley de Educación Superior Nº 24.521, las cuales han cumplido con el proceso de acreditación llevado adelante por la CONEAU (Comisión Nacional de Evaluación y Acreditación Universitaria), alcanzando así la acreditación de la carrera.

Los componentes Financiados dentro de estos proyectos son:

- A. Apoyo al Mejoramiento de la Gestión Académica
- B. Actividades Interinstitucionales
- C. Desarrollo de Recursos Humanos Académicos
- D. Infraestructura, Equipamiento y Bibliografía

Implementados durante el 2015:

- I. Proyecto Estratégico de Mejora de la Psicología (PM-P)

Lanzados durante el 2015:

- I. Proyecto de Mejoramiento de la Enseñanza en Biología (PROMBIO)

Desarrollados durante el 2015:

- I. Proyecto Estratégico de Mejora de Geología (PM-G)
- II. Proyecto Estratégico de Mejora de Química (PM-Q)
- III. Proyecto de Mejoramiento de la Enseñanza en Ingeniería (PROMEI II)
- IV. Proyecto de Mejoramiento de la Enseñanza en Arquitectura (PROMARQ)
- V. Proyecto de Mejoramiento de la Enseñanza en Informática (PROMINF)
- VI. Proyecto de Mejoramiento de la Enseñanza en Medicina (PROMED)
- VII. Proyecto de Mejoramiento de la Enseñanza en Odontología (PROMOD)
- VIII. Proyecto de Mejoramiento de la Enseñanza en Ingeniería Forestal, Ingeniería en Recursos Naturales e Ingeniería Zootecnista (PROMFORZ)
- IX. Proyecto de Apoyo al Funcionamiento de Hospitales Escuela Veterinarias
- X. Proyecto de Apoyo a la Seguridad e Higiene

Históricos

- I. Proyecto de Mejoramiento de la Enseñanza en Agronomía (PROMAGRO)
- II. Proyecto de Mejoramiento de la Enseñanza en Farmacia y Bioquímica (PROMFyB)
- III. Proyecto de Mejoramiento de la Enseñanza en Veterinaria (PROMVET)

## **2. Proyectos de Apoyo de la Enseñanza**



Son convocatorias no competitivas para carreras de universidades nacionales de gestión pública que pertenecen al artículo N° 42 de la Ley de Educación Superior N° 24.521. Las mismas se desarrollan teniendo en cuenta tres objetivos generales:

- Apoyar la formación de recursos humanos en áreas prioritarias para el desarrollo nacional, especialmente en áreas de alta vacancia.
- Consolidar las actividades de investigación, desarrollo, transferencia y vinculación de las universidades a través del aumento de dedicación de sus docentes.
- Estimular la convergencia y cooperación de las unidades académicas y carreras de áreas prioritarias para propender al aprovechamiento conjunto de los recursos físicos y humanos.

Implementados durante el 2015:

- I. Proyecto de Apoyo al Desarrollo de las Editoriales Universitarias Argentinas

Lanzados durante el 2015:

- I. Proyecto de Apoyo a la Movilidad de Estudiantes de Carreras de Grado en Ciencias Sociales
- II. Proyecto de Divulgación de las Ciencias Sociales, Producción Audiovisual con Contenido Científico
- III. Proyecto de Apoyo al Desarrollo y Fortalecimiento de Capacidades Institucionales para la atención de necesidades de personas con discapacidad en el ámbito de la Enseñanza Universitaria

Desarrollados durante el 2015:

- I. Fortalecimiento de los Doctorados en Ciencias Sociales (DOCTORAR)
- I. Proyecto de Apoyo a Carreras de Humanidades II (PROHUM II)
- II. Proyecto de Apoyo a las Ciencias Humanas-Recursos Humanos (PROHUM II)
- III. Programa de Apoyo al Desarrollo de Nuevas Universidades (PROUN) Está
- IV. Proyecto de Apoyo a las Carreras de Arte (FORMARTE)

Históricos:

- I. Proyecto de Apoyo a la Formación de Técnicos Informáticos
- II. Proyecto de Apoyo para Carreras de Ciencias Exactas y Naturales, Ciencias Económicas e Informática (PACENI)
- III. Proyecto de Apoyo a Carreras de Ciencias Sociales (PROSOC)
- IV. Proyecto de Apoyo a Carreras de Ciencias Sociales – Recursos Humanos (PROSOC-RRHH)

### 3. Plan Estratégico de Formación de Ingenieros (PEFI)

El Plan Estratégico de Formación de Ingenieros 2012-2016 (PEFI) trabaja sobre los siguientes ejes estratégicos:

- A. Proyectos de Mejoramiento de Indicadores Académicos:** cuyos objetivos son el incremento de la cantidad de graduados en las carreras de Ingeniería y Agronomía.
- B. El aporte de la universidad al desarrollo territorial sostenible:** cuyos objetivos son:
  - Asegurar los perfiles de formación y la cantidad de los recursos humanos necesarios para la consolidación de cadenas productivas de valor en el territorio.
  - Orientar las actividades de investigación, desarrollo y transferencia del conocimiento en temáticas de alto impacto tecnológico, de inclusión social y de cuidado ambiental en el territorio.
- C. Internacionalización de la Ingeniería**  
En el marco del PEFI se llevaron adelante los siguientes programas:

Los componentes financiados dentro de estos proyectos son:

- A. Fortalecimiento de los Doctorados
- B. Becas para la realización de doctorados y/o finalización de tesis

#### Implementados durante el 2015

- I. Estímulo a la Graduación de Estudiantes de Carreras de Ingeniería (Delta G)
- II. Proyecto Estímulo a la Graduación y Pasantías YPF. El proyecto tiene como base el Convenio Marco de Cooperación celebrado entre la Secretaría de Políticas Universitarias del Ministerio de Educación de la Nación, la Empresa YPF S.A. y la Fundación YPF (FYPF). En este marco, se implementó el Plan Estratégico de Formación de Ingenieros 2012-2016 (PEFI), con el objetivo de incrementar la graduación de ingenieros, mediante la puesta en marcha de la línea de terminalidad dentro del Programa Nacional de Becas Bicentenario para Carreras Científicas y Técnicas y del Proyecto Estímulo a la Graduación de Estudiantes de Ingeniería. El Monto del estímulo fue de \$35.000 aportados por la FYPF y \$25.000 aportados por Educación y la Empresa YPF S.A. tenía a su cargo el pago de una compensación estímulo por la pasantía. La convocatoria estuvo dirigida a los alumnos de Universidades Públicas y Privadas de todo el país y contó con 44 beneficiarios en 2015.
- III. Premio Rally Latinoamericano de la Innovación de Ingeniería 2015. El Rally Latinoamericano de Innovación es una herramienta diseñada en el marco del Proyecto Regional de Formación de Capacidades Emprendedoras en las Facultades de Ingeniería de Latinoamérica. Se trata de una competencia regional que tiene como objetivo aportar al fomento de los nuevos perfiles de profesionales en Ingeniería, promoviendo el trabajo en equipo, la capacidad de comunicación oral y escrita, la responsabilidad civil del ejercicio profesional, la responsabilidad social y ambiental y capacidad de interdisciplinariedad. El desafío consiste en resolver problemas reales enviados por instituciones y empresas que requieren de una solución creativa. En el año 2015, se asignó la suma de \$100.000 a la Universidad Nacional de General Sarmiento, previo acuerdo con el Consejo Federal de Decanos de Ingeniería de la República

Argentina (CONFEDI), con destino específico a financiar la difusión del Rally Latinoamericano de Innovación e incrementar la presencia de la ingeniería argentina en el mundo.

- IV. Proyecto conjunto entre el Ministerio de Industria, Ministerio de Planificación Federal, Inversión Pública y Servicios y Ministerio de Educación, denominado “La empresa informática y electrónica va a la universidad”.
- V. Proyectos conjuntos con la Secretaría de Planeamiento Estratégico Industrial (SPEI) en el marco del Plan Estratégico Industrial 2020 en formación de recursos humanos y desarrollos tecnológicos.

#### Lanzados durante el 2015

- I. Creación de Unidades Productivas de Innovación Agropecuaria y Agregados de Valor (AGROVALOR II)

#### Desarrollados durante 2015

- II. Proyecto de Mejoramiento de los Doctorados en Ingeniería (DOCTORAR INGENIERÍA) en Universidades Públicas y Privadas
- III. Proyecto de Mejoramiento de los Doctorados en Agronomía
- IV. Creación de Unidades Productivas de Innovación Agropecuaria y Agregados de Valor (AGROVALOR I)
- V. Premio Rally Latinoamericano de la Innovación de Ingeniería 2014

#### **4. Proyectos interministeriales**

Son proyectos enmarcados dentro de una articulación interministerial con el fin de generar acciones con el objetivo de trabajar en la mejora de la formación de profesionales en áreas prioritarias para el desarrollo del país. Se busca un abordaje conjunto de temáticas comunes y el establecimiento de análisis y consensos vinculados con la formación profesional en cada área.

Los ministerios con los que se han realizado mesas de trabajo son:

- Ministerio de Salud de la Nación
- Ministerio de Turismo de la Nación
- Ministerio de Relaciones Exteriores y Culto. Cancillería. Autoridad Nacional para la Convención de Armas Químicas (ANCAQ)

#### Implementados durante el 2015:

- I. **Lineamientos para la mejora de la Formación de Profesionales en Seguridad Ciudadana.** El Ministerio de Educación de la Nación conjuntamente con el Ministerio de Seguridad de La Nación en el marco del trabajo interministerial que vienen realizando, pusieron en marcha el Proyecto “Lineamientos de mejora para la formación de profesionales en Seguridad Ciudadana”.  
El mismo se propuso generar un espacio de debate e identificación de núcleos disciplinares, metas de comprensión, experiencias durante el aprendizaje y descriptores de desempeño al finalizar la carrera, que orienten la discusión en el campo de la formación universitaria en seguridad ciudadana y aporten al diseño y/o revisión curricular de sus planes de estudio. Para ello, convocaron en esta primera etapa del proyecto, a la conformación de equipos de

profesionales que se desempeñan en el ámbito de Universidades Nacionales e Institutos Universitarios de las Fuerzas Policiales y de Seguridad, quienes participaron en la elaboración de un documento en el que se explicitan los grandes marcos conceptuales que deberán integrarse a la actual formación disciplinar articulándolo con las experiencias formativas que deberían transitar los estudiantes.

**II. Curso de Formación Docente en Turismo:** Calidad Educativa en el Nivel Universitario. Teniendo como base el Convenio Marco de colaboración (Convenio ME N° 1203/11) entre el Ministerio de Educación de la Nación y el Ministerio de Turismo, surge el “Curso de formación docente en Turismo: calidad educativa en el nivel universitario”, que se propone contribuir a la mejora de la formación y en los procesos de innovación educativa de los docentes universitarios. La propuesta estaba dirigida a docentes del nivel superior universitario en ejercicio, que posean interés en actualizar sus propuestas de formación e impulsar procesos de mejora e innovación en las prácticas de enseñanza. Para la implementación del curso, la Secretaría de Políticas Universitarias financió los costos de realización del mismo y la Dirección Nacional de Calidad Turística financió los honorarios y pasajes de los docentes que dictaron el curso. Las Universidades debieron asumir los costos de viáticos y movilidad de los participantes.

**III. Aula Virtual:** En el marco del “**Proyecto Nacional sobre Educación en el Uso Responsable y Seguro de las Ciencias y Tecnologías Químicas al Servicio del Desarrollo Científico Económico y Social de la República**”, coordinado por el Ministerio de Educación de la Nación, conjuntamente con la Autoridad Nacional para la convención de Armas Químicas ANCAQ, dependiente del Ministerio de Relaciones Exteriores y Culto de La Nación, la Universidad J.F Kennedy y la Universidad Nacional de Lomas de Zamora trabajaron articuladamente en el desarrollo e implementación de un Proyecto Piloto de Aula Virtual vinculada a la temática de la Convención y del uso dual del conocimiento químico. La plataforma virtual y los contenidos fueron diseñados por estas universidades conjuntamente con la SPU y la ANCAQ e incluye el abordaje de cinco módulos: la responsabilidad profesional ante los múltiples usos de la química; toxicología de las armas químicas; reseña histórica del uso de sustancias químicas como armas; aspectos legales de la Convención de Armas Químicas; y la implementación de la Convención de Armas Químicas en la legislación argentina.

El objetivo del aula virtual era que la misma pueda ser utilizada libre y gratuitamente por todas las universidades y facultades públicas y privadas del país o pueda servir de base para que éstas desarrollen sus propias aulas virtuales. Asimismo, se esperaba que cualquier docente interesado en analizar con sus alumnos la temática del uso dual de las ciencias y tecnologías químicas, tenga a disposición “modelos de clase”, como una herramienta concreta a partir de la cual trabajar. De este modo, durante varios meses, una comisión conjunta integrada por representantes de la Universidad J.F. Kennedy, la Universidad Nacional de Lomas de Zamora, ANCAQ y la Secretaría de Políticas Universitarias, han trabajado de manera articulada para desarrollar una nueva versión del aula virtual y actualizar los módulos con los contenidos propuestos, en cada una de las carreras contempladas por el Proyecto.

Alcance del Proyecto: Estudiantes, docentes, investigadores y profesionales de 163 carreras de Química, Ingeniería Química, Farmacia, Bioquímica, Agronomía y Seguridad e Higiene dictadas en 59 Universidades Públicas y Privadas de todo el país.

**IV. Concurso de Ensayos “Química para la Paz y el Desarrollo:** En abril de 2015 se conmemoró el centenario del primer uso masivo de armas químicas en la batalla de Yprés, Bélgica, durante la primera guerra mundial. Con motivo del recuerdo de esta fecha histórica y con el propósito de promover la toma de conciencia respecto a la importancia de profundizar el compromiso con una educación en el uso responsable y seguro de las ciencias y tecnologías químicas, el Proyecto Nacional organizó el concurso de ensayos “Química para la Paz y el Desarrollo”.

Mediante esta iniciativa se convocó a estudiantes de primer y segundo años de carreras afines a la temática a presentar ensayos originales sobre algún tópico relacionado con:

- La Convención de Armas Químicas: su contenido, mecanismos de verificación y futuro.
- La relación de la Convención de Armas Químicas con otros regímenes de desarme.
- Vigencia y aplicación de la Convención de Armas químicas en Argentina.
- Las tareas de la Organización para la Prohibición de las Armas Químicas.
- El uso dual de la química.
- Los beneficios de la química y la importancia del control de las sustancias químicas.
- Los efectos directos e indirectos de las armas químicas.
- El rol de la educación en la promoción del uso responsable y seguro del conocimiento y tecnologías químicas.

El concursante presentaba su ensayo al docente de la asignatura y era éste el responsable de presentar los ensayos al comité de selección del concurso. De esta manera se buscó promover la sensibilización y el compromiso de los docentes con la temática y estimular que la misma sea abordada en clase a través de espacios de reflexión y discusión.

Los ensayos ganadores en primer, segundo y tercer puesto fueron acreedores de los siguientes premios:

- Publicación del texto en las páginas web de los Ministerios de Relaciones Exteriores y Culto y Educación.
- Difusión del trabajo en el ámbito de la Organización para la Prohibición de las Armas Químicas.
- Material de apoyo pedagógico para la institución a la que pertenecen el alumno y el docente.

El estudiante que obtuvo el primer puesto, además fue invitado a presentar su trabajo en un foro nacional de relevancia para la temática.

#### Desarrollados durante el 2015:

- I. Educación en el uso responsable y seguro de las ciencias y tecnologías químicas al servicio del desarrollo científico, económico y social de la República Argentina. (ANCAQ)
- II. Lineamientos para la mejora de la Formación de Profesionales en Salud Mental
- III. Carreras Protegidas (MINSAL)

## 5. Proyectos colaborativo con otros actores del Sistema Educativo

Son proyectos colaborativos entre la Secretaría de Educación del Ministerio de Educación y otros actores del Sistema Educativo con el fin de generar acciones que mejoren la calidad de la enseñanza y sus procesos.

Los actores con las que se han trabajado son:

- Secretaría de Educación del Ministerio de Educación
- Sindicatura General de la Nación (SIGEN)
- Comisión Nacional de Acreditación y Evaluación Universitaria (CONEAU)
- Instituto Nacional de Formación Docente (INFOD)

Implementados durante el 2015:

- I. **Curso de Gestión en Políticas Universitarias. Una perspectiva interinstitucional.** SPU – CONEAU – SIGEN: Con el objetivo de apoyar los procesos de formación, mejoramiento y consolidación de los equipos técnicos de los organismos participantes, dedicados a trabajar articuladamente con los cuadros de gestión académica y administrativa de las universidades, se promovió desde la Secretaría de Políticas Universitarias el trabajo en conjunto entre universidades de una misma región, dando continuidad a lo iniciado durante el año 2014, a través del Curso de Gestión Universitaria. De este modo, se desarrolló una agenda de capacitación nacional que fue puesta en conocimiento del Sistema Universitario, promoviendo la participación y articulación de las instituciones de Educación Superior Universitarias.

Los módulos que se dictaron fueron los siguientes:

Módulo I: La Universidad como Organización

Módulo II: Política y gestión académica

Módulo III: Política y gestión de la investigación, la vinculación y la extensión

Módulo IV: Política y gestión del desarrollo organizacional

Módulo V: Política y gestión administrativa, económica y financiera

Módulo VI: El Sistema de Control Interno

Beneficios del curso:

- i. Mejorar los niveles de capacitación de los cuadros técnicos de la SPU; la CONEAU y la SIGEN vinculados al trabajo con el plantel de conducción de las universidades en diferentes áreas, alcanzando una visión holística de la institución.
- ii. Fortalecimiento de la calidad del trabajo de gestión con las universidades, generándose un efecto multiplicador al interior de los organismos correspondientes.
- iii. Perfeccionamiento de los conocimientos y habilidades en gestión universitaria.

- II. **Proyecto de Apoyo al Desarrollo de Actividades de Capacitación en Gestión Universitaria:** La Secretaría de Políticas Universitarias, a través del Programa de Calidad de la Educación Universitaria, desarrolla distintas políticas de fortalecimiento de las Universidades Nacionales a través de

proyectos especiales que buscan apoyar y mejorar la calidad de los procesos de enseñanza y aprendizaje y sus resultados, en términos de formación de los profesionales que la sociedad necesita. En este marco, se lanza en 2015 la convocatoria “PROYECTO DE APOYO AL DESARROLLO DE ACTIVIDADES DE CAPACITACIÓN EN GESTIÓN UNIVERSITARIA”, con el propósito de continuar colaborando con los procesos de formación y perfeccionamiento de quienes ejercen funciones de gobierno y gestión en el Sistema Universitario.

Esta iniciativa toma como antecedente inmediato para su formulación, el “Curso de Capacitación en Gestión Universitaria”, que fue promovido como línea de acción por la Secretaría de Políticas Universitarias durante el año 2014. En ese espacio formativo pudieron identificarse las problemáticas de relevancia para el sistema universitario, entre las cuales se han detectado las vinculadas con la gestión de la organización universitaria a partir de sus políticas académicas de investigación y extensión. El impacto que sobre el sistema ha tenido la propuesta de capacitación desarrollada durante el año 2014, ha provocado que una importante cantidad de instituciones solicitaran la réplica del mismo durante el año 2015. Tras efectuar una lectura atenta de esta demanda y un análisis del impacto del Curso de Capacitación en Gestión Universitaria como antecedente inmediato, se visualiza la necesidad de generar una propuesta de formación que pueda adecuarse a los diagnósticos de cada casa de altos estudios.

Tomando como referencia el interés que generó el desarrollo de los diferentes módulos, y considerando que no todas las Universidades presentan carencias o áreas de vacancia en la formación de sus profesionales en las mismas temáticas de la gestión, se convocó a las Instituciones Universitarias Argentinas, a presentar proyectos de capacitación para sus cuadros de gobierno. En este contexto, las Universidades pudieron planificar espacios de formación y reflexión en torno a las necesidades comunes detectadas mediante la implementación de talleres de capacitación, a partir de las temáticas de los seis módulos del Curso de Capacitación en Gestión Universitaria.

Para el desarrollo del proyecto cada universidad participante podía obtener un financiamiento conformado por un monto fijo de hasta PESOS TREINTA MIL (\$ 30.000). La obtención del monto dependía de la calidad y pertinencia del proyecto, es decir, con posterioridad y como resultado del proceso evaluativo, se podía (en función del resultado de dicho proceso) asignar un monto menor al solicitado.

#### Desarrollados durante el 2015:

III. Proyecto de Apoyo a los Recursos Culturales- Secretaría de Educación (ME)

IV. Asignación universal por hijo- Secretaría de Educación (ME)

#### Históricos:

- I. Proyectos de mejora para la formación inicial de profesores para el nivel secundario para las áreas de:
  - a. Matemática
  - b. Física
  - c. Química
  - d. Biología
  - e. Lengua, Historia
  - f. Geografía
  - g. Lengua Extranjera

- II. Convenio Marco de Asistencia entre Sindicatura General de la Nación, Comisión Nacional de Acreditación y Evaluación Universitaria y la Secretaría de Políticas Universitarias
- III. Proyectos de mejora para la formación inicial de profesores para el nivel secundario para el área de Educación Artística
- IV. Proyectos de mejora para la formación inicial de profesores para el nivel secundario para el área de Educación Física (INFOD)

## 1. PROYECTOS DE MEJORA DE LA ENSEÑANZA

### Proyecto Estratégico de Mejora de la Psicología (PM-P)

#### Cuadro 1.1.1. Inversión en pesos por universidad e inversión total al 2015 (PM-P)

Proyecto	Universidad	Monto actividades financiadas	Período de implementación	Monto total
PM-P	Entre Ríos	2.526.000	2015 - 2017	34.439.944
	Córdoba	14.566.502		
	La Plata	10.909.592		
	Mar del Plata	1.059.000		
	San Luis	990.000		
	Tucumán	4.388.850		



**Cuadro 1.1.2. Inversión en pesos según componentes del Proyecto Estratégico de Mejora de Psicología (PM-P)**

Componente	Detalle	Inversión por componente	Inversión total
Mejoramiento de la Gestión Académica	GESTIÓN Y SEGUIMIENTO DE ALUMNOS	474.200	1.929.000
	GESTIÓN Y SEGUIMIENTO DE GRADUADOS		
	CAPACITACIÓN DEL PERSONAL ADMINISTRATIVO, TÉCNICO Y DE CAMPO	223.000	
	CONSOLIDACIÓN DE LAS ESTRUCTURAS Y PRÁCTICAS PEDAGÓGICAS	177.000	
	CONSOLIDACIÓN DE LA FORMACIÓN PRÁCTICA	770.800	
		284.000	
Adecuación de la formación a la Ley de Salud Mental N° 26657	DOCENTES	704.169	2.968.792
	Capacitación en el marco de la Ley de Salud Mental		
	ALUMNOS	482.360	
	Prácticas preprofesionales en dispositivos sustitutivos de los monovalentes, incluyendo las que se desarrollan en la sociedad civil		
	Prácticas preprofesionales, interdisciplinarias, interfacultades y/o intersectoriales		
	Fortalecer la inclusión de contenidos actualizados vinculados a la normativa vigente y al paradigma que lo sustenta		
	EXTENSIÓN		
	Proyectos interdisciplinarios, interfacultades y/o intersectoriales	983.620	
	INVESTIGACIÓN		
	Proyectos interdisciplinarios, interfacultades y/o intersectoriales	798.643	

	Proyectos sobre las determinantes de la salud mental Proyectos sobre desempeño del sistema de salud		
Desarrollo de Recursos Humanos Académicos	FORMACIÓN DE LOS RECURSOS HUMANOS ACADÉMICOS Docentes visitantes del país y del exterior Pasantías para movilidad docente y realización de cursos Becas para la realización de posgrados en la especialidad Formación continua y actualización docente CONSOLIDACIÓN DE LA PLANTA DOCENTE	55.000      26.392.902	26.447.902
Mejoramiento de la Infraestructura, Equipamiento y Biblioteca	MEJORAMIENTO DE LA INFRAESTRUCTURA MEJORAMIENTO DEL EQUIPAMIENTO Equipamiento de apoyo y multimedia para la enseñanza Instrumental de talleres, laboratorios y campo Equipamiento informático Reparación o rehabilitación de equipamiento disponible Software específico Mobiliario MEJORAMIENTO DE BIBLIOTECAS Bibliografía de texto Bibliografía, publicaciones periódicas, colecciones de CD, videos	1.583.050  1.045.100         466.100	3.094.250
<b>Total</b>			34.439.944

**Cuadro 1.1.3. Inversión en pesos según componentes por universidad del Proyecto Estratégico de Mejora de Psicología (PM-P)**

Universidad	Mejoramiento de la Gestión Académica	Adecuación de la formación a la Ley de Salud Mental N° 26657	Desarrollo de Recursos Humanos Académicos	Infraestructura, Equipamiento y Biblioteca
Entre Ríos	1.063.000	505.200	-	957.800
Córdoba	-	280.800	13.162.502	1.123.200
La Plata	166.000	777.042	9.966.550	-
Mar del Plata	-	264.750	-	794.250
San Luis	227.000	624.000	-	139.000
Tucumán	473.000	517.000	3.318.850	80.000

**Gráfico 1.1.3.1. Inversión en pesos según componentes por universidad del Proyecto Estratégico de Mejora de Psicología (PM-P)**

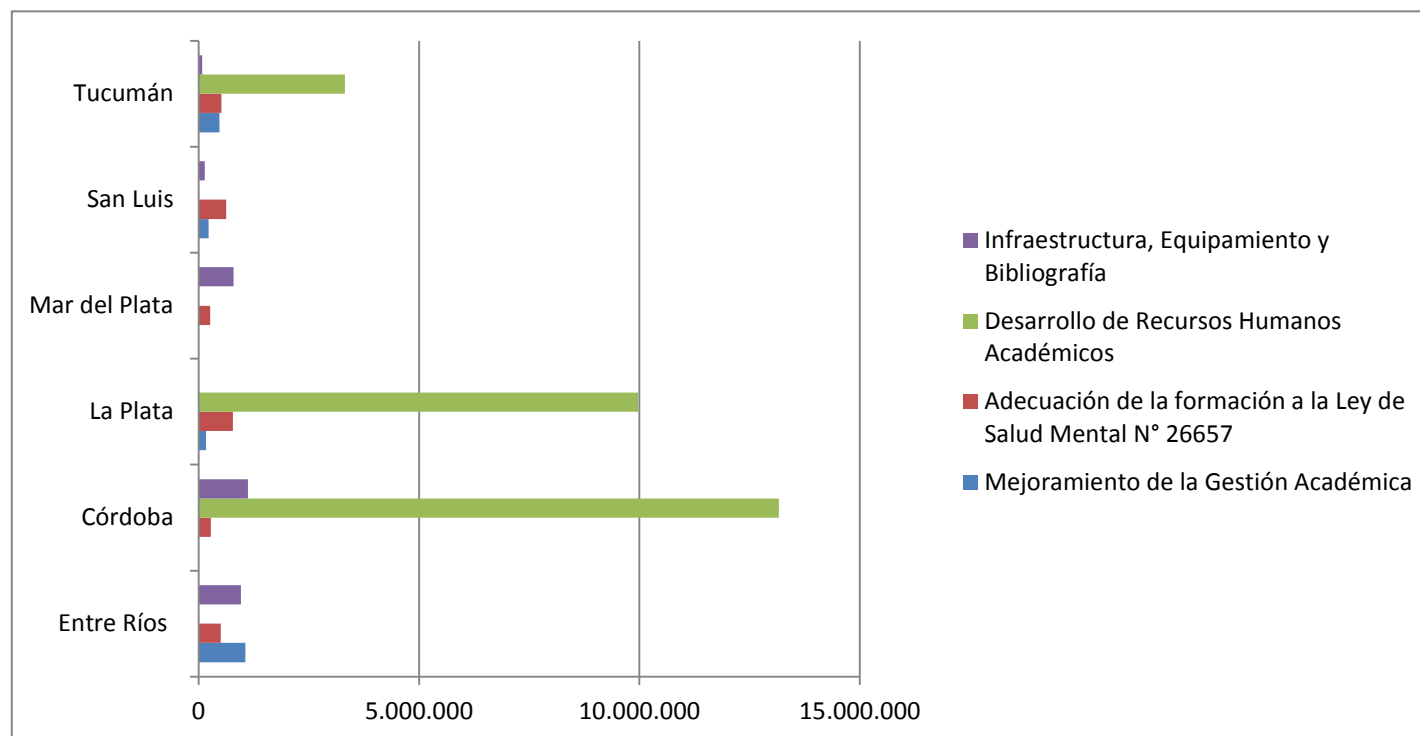

## 2. PROYECTOS DE APOYO DE LA ENSEÑANZA

### b. Proyecto de Apoyo al Desarrollo de las Editoriales Universitarias Argentinas

#### i. Componentes financiables de los proyectos presentados en la Línea de Creación/Adecuación

Línea	Universidad	A. Reformulación de estructuras de contenidos y prácticas editoriales.	B. Capacitación del personal de la editorial universitaria	C. Desarrollo de Recursos Humanos de la editorial universitaria. C.1.	C. Desarrollo de Recursos Humanos de la editorial universitaria. C.2.	D. Adquisición de recursos materiales y equipamiento	E. Campañas de difusión y promoción	F. Desarrollo y Fortalecimiento de redes	G. Desarrollo y fortalecimiento de Inter redes	TOTAL
Creación/adequación	Artes	-	32.800,00	703.036,00	346.071,00	282.000,00	-	144.893,00	-	1.508.800,00
	Sur	12.900,00	132.523,00	241.703,00	769.210,00	239.550,00	141.721,00	471.200,00	-	2.008.807,00
	Nordeste	105.000,00	227.000,00	153.600,00	644.775,00	229.625,00	100.000,00	190.000,00	-	1.650.000,00
	Noroeste de la PBA	537.000,00	-	124.884,00	657.902,00	150.000,00	230.000,00	73.000,00	-	1.772.786,00
	Santiago del Estero	128.000,00	218.200,00	-	638.376,00	368.201,00	267.223,00	30.000,00	-	1.650.000,00
	Tierra del Fuego	265.600,00	183.000,00	335.400,00	1.165.316,10	250.000,00	146.000,00	30.000,00	-	2.375.316,10
	José C. Paz	85.000,00	8.300,00	667.658,10	564.304,00	220.000,00	60.000,00	30.000,00	-	1.635.262,10
	Río Negro	257.500,00	191.450,00	216.540,00	775.164,00	198.100,00	199.000,00	146.400,00	-	1.984.154,00
	Avellaneda	20.000,00	97.000,00	55.000,00	654.398,00	439.700,00	70.000,00	370.925,00	-	1.707.023,00
	Arturo Jauretche	48.000,00	55.000,00	639.000,00	728.676,00	296.000,00	144.000,00	30.000,00	-	1.940.676,00
	Salta		280.000,00	44.400,00	650.177,19	239.000,00	60.000,00	30.000,00	-	1.303.577,19

Patagonia Austral	83.000,00	95.625,00	531.262,80	844.792,00	131.200,00	144.112,50	116.783,00	-	1.946.775,30
Entre Ríos	40.000,00	526.917,00	596.490,00	-	166.779,00	132.214,00	187.600,00	-	1.650.000,00
Línea creación/adequación. Valores absolutos	1.631.200,00	2.304.374,50	4.543.996,48	9.053.151,55	3.341.382,66	2.028.270,50	1.880.801,00	-	<b>24.783.176,69</b>
Línea creación/adequación. Porcentuales	6,58%	9,30%	18,34%	36,53%	13,48%	8,18%	7,59%	0,00%	<b>100,00%</b>

ii. Componentes financieros de los proyectos presentados en la Línea Profesionalización

Componentes financieros en la Línea Profesionalización										
Línea	Universidad	A. Reformulación de estructuras de contenidos y prácticas editoriales.	B. Capacitación del personal de la editorial universitaria	C. Desarrollo de Recursos Humanos de la editorial universitaria. C.1.	C. Desarrollo de Recursos Humanos de la editorial universitaria. C.2.	D. Adquisición de recursos materiales y equipamiento	E. Campañas de difusión y promoción	F. Desarrollo y fortalecimiento de redes	G. Desarrollo y fortalecimiento de Inter redes	TOTAL
Profesionalización	Centro de la PBA	20.000,00	100.000,00	-	350.199,46	180.000,00	150.000,00	300.000,00	-	1.100.199,46
	Córdoba	44.000,00	94.000,00	784.466,00	271.752,00	187.699,00	81.000,00	122.500,00	-	1.585.417,00
	Jujuy	127.550,00	237.149,00	95.115,00	319.188,00	406.000,00	385.000,00	30.000,00	-	1.600.002,00
	La Pampa	132.860,00	66.000,00	866.733,53	333.840,00	195.934,00	110.000,00	72.416,00	-	1.777.783,53
	Luján	177.000,00	95.400,00	446.952,00	427.882,00	296.000,00	244.000,00	168.500,00	-	1.855.734,00
	Rosario	500.600,00	283.000,00	67.800,00	123.578,00	315.000,00	241.000,00	119.000,00		1.649.978,00
	Mar del Plata	165.460,00	113.800,00	541.410,96	81.823,04	435.553,00	-	132.300,00	179.600,00	1.649.947,00
	Misiones	-	253.072,00	330.000,00	-	600.836,40	180.000,00	150.000,00	-	1.513.908,40
	Río Cuarto	54.000,00	204.000,00	285.348,00		319.000,00	443.000,00	98.800,00	72.000,00	1.476.148,00
	Patagonia S. J. Bosco	117.894,00	60.000,00	81.823,00	163.646,00	838.653,00	9.000,00	52.800,00	-	1.323.816,00
	La Plata	280.000,00	67.500,00	302.424,00	-	300.000,00	165.384,00	384.692,00	-	1.500.000,00
	Pedagógica	98.000,00	65.000,00	654.900,00		366.000,00	196.000,00	225.100,00	45.000,00	1.650.000,00
	Entre Ríos	225.000,00	30.000,00	566.064,00	257.907,00	294.563,22	164.825,00	111.640,00	-	1.649.999,22

Cuyo	372.000,00	335.500,00		319.184,00	200.000,00	176.500,00	133.400,00	112.000,00	1.648.584,00
Tecnológica Nacional (UTN_ edUTecNe)	149.000,00	319.515,81	210.000,00	271.752,00	263.886,60	412.240,00	63.500,00	-	1.689.894,41
Tucumán	80.000,00	186.810,00	442.391,14	204.779,34	606.182,99	95.000,00	30.000,00	-	1.645.163,47
Línea Profesionalización. Valores absolutos	3.218.864,00	3.188.746,81	6.669.573,63	3.523.330,84	6.734.696,03	3.643.949,00	2.457.148,00	408.600,00	<b>29.844.908,31</b>
Línea Profesionalización. Porcentuales	10,79%	10,68%	22,35%	11,81%	22,57%	12,21%	8,23%	1,37%	<b>100,00%</b>



iii. Componentes financieros de los proyectos presentados en la Línea Consolidación/Innovación

Componentes financieros en la Línea Consolidación/Innovación										
Línea	Universidad	A. Reformulación de estructuras de contenidos y prácticas editoriales.	B. Capacitación del personal de la editorial universitaria	C. Desarrollo de Recursos Humanos de la editorial universitaria. C.1.	C. Desarrollo de Recursos Humanos de la editorial universitaria. C.2.	D. Adquisición de recursos materiales y equipamiento	E. Campañas de difusión y promoción	F. Desarrollo y fortalecimiento de redes	G. Desarrollo y fortalecimiento de Inter redes	TOTAL
Consolidación/Innovación	Litoral	321.000,00	179.000,00	378.000,00	85.970,00	297.000,00	180.000,00	209.000,00	-	1.649.970,00
	Lanús	-	35.200,00	720.000,00	123.578,00	275.500,00	55.000,00	87.350,00	-	1.296.628,00
	Villa María	443.129,00	130.000,00	210.115,00	243.645,00	328.645,00	126.000,00	106.000,00	-	1.587.534,00
	San Martín	369.255,00	64.625,00	90.737,00	271.752,00	523.675,00	120.000,00	275.763,00	-	1.715.807,00
	Quilmes	620.000,00	95.000,00	86.500,00	210.132,00	125.000,00	105.000,00	292.100,00	112.400,00	1.646.132,00
	Gral. Sarmiento	82.000,00	22.569,00	786.405,00	439.270,00	139.900,00	20.000,00	303.093,00	80.623,00	1.873.860,00
	Buenos Aires	1.259.650,00	-	-	-	126.000,00	75.000,00	188.763,00	-	1.649.413,00
	Línea Consolidación Valores absolutos	3.095.034,00	526.394,00	2.271.757,00	1.374.347,00	1.815.720,00	681.000,00	1.462.069,00	193.023,00	<b>11.419.344,00</b>
	Línea Consolidación Porcentuales	27,10%	4,61%	19,89%	12,04%	15,90%	5,96%	12,80%	1,69%	<b>100,00%</b>

## 2.1.4. Componentes financiados totales

Componentes financiados totales									
Línea	A. Reformulación de estructuras de contenidos y prácticas editoriales.	B. Capacitación del personal de la editorial universitaria	C. Desarrollo de Recursos Humanos de la editorial universitaria. C.1.	C. Desarrollo de Recursos Humanos de la editorial universitaria. C.2.	D. Adquisición de recursos materiales y equipamiento	E. Campañas de difusión y promoción	F. Desarrollo y fortalecimiento de redes	G. Desarrollo y fortalecimiento de Inter redes	TOTAL
Línea creación/adecuación. Valores absolutos	1.631.200,00	2.304.374,50	4.543.996,48	9.053.151,55	3.341.382,66	2.028.270,50	1.880.801,00	-	24.783.176,69
Línea Profesionalización. Valores absolutos	3.218.864,00	3.188.746,81	6.669.573,63	3.523.330,84	6.734.696,03	3.643.949,00	2.457.148,00	408.600,00	29.844.908,31
Línea Consolidación Valores absolutos	3.095.034,00	526.394,00	2.271.757,00	1.374.347,00	1.815.720,00	681.000,00	1.462.069,00	193.023,00	11.419.344,00
<b>Totales</b>	<b>7.945.098,00</b>	<b>6.019.515,31</b>	<b>13.485.327,11</b>	<b>13.950.829,39</b>	<b>11.891.798,69</b>	<b>6.353.219,50</b>	<b>5.800.018,00</b>	<b>601.623,00</b>	<b>66.047.429,00</b>
<b>Porcentuales</b>	<b>12,03%</b>	<b>9,11%</b>	<b>20,42%</b>	<b>21,12%</b>	<b>18,00%</b>	<b>9,62%</b>	<b>8,78%</b>	<b>0,91%</b>	<b>100,00%</b>

### 3. PLAN ESTRATÉGICO DE FORMACIÓN DE INGENIEROS (PEFI)

#### 3.1. Estímulo a la Graduación de Estudiantes de Carreras de Ingeniería (Delta G)

##### 3.1.1. Cantidad de graduados e inversión por institución universitaria y unidad académica– Instituciones de Gestión Estatal

INSTITUCIÓN	UNIDAD ACADÉMICA	CANTIDAD DE GRADUADOS POR UNIDAD ACADÉMICA	CANTIDAD DE GRADUADOS POR INSTITUCIÓN	INVERSIÓN TOTAL
Aeronáutica	Facultad de Ingeniería	2	6	150.000
	Facultad de Ciencias de la Administración	4		
Buenos Aires	Facultad de Agronomía	59	228	5.700.000
	Facultad de Ingeniería	172		
Catamarca	Facultad de Tecnología y Ciencias Aplicadas	3	3	75.000
Centro de la PBA	Facultad de Ciencias Exactas	34	47	1.175.000
	Facultad de Ingeniería	12		
	Facultad de Agronomía	1		
Chaco Austral	Departamento de Ciencias Básicas y Aplicadas	7	7	175.000
Comahue	Facultad de Ciencias Agrarias	9	9	225.000
	Facultad de Ingeniería	2		
Córdoba	Facultad de Ciencias Exactas, Físicas y Naturales	69	70	1.750.000
	Facultad de Ciencias Agropecuarias	1		
Cuyo	Facultad de Ingeniería	15	34	850.000
	Facultad de Ciencias Agrarias	7		
	Facultad de Ciencias Aplicadas a la Industria	6		
	Facultad de Ingeniería	6		
Entre Ríos	Facultad de Ingeniería	19	23	575.000
	Facultad de Ciencias Agropecuarias	2		

	Facultad de Ciencias de la Alimentación	2		
Gral. Sarmiento	Instituto de Industrias	6	6	150.000
Jujuy	Facultad de Ingeniería	4	4	100.000
La Matanza	Departamento de Ingeniería e Investigaciones Tecnológicas	12	12	300.000
La Pampa	Facultad de Agronomía	8	8	200.000
La Plata	Facultad de Ciencias Agrarias y Forestales	12	26	650.000
	Facultad de Ingeniería	14		
La Rioja	Departamento de Ciencias Tecnológicas Aplicadas	1	1	25.000
Litoral	Facultad de Ingeniería y Ciencias Hídricas	8	18	450.000
	Facultad de Ingeniería Química	6		
	Facultad de Ciencias Agrarias	4		
Lomas de Zamora	Facultad de Ingeniería	14	14	350.000
Luján	Rectorado	5	31	775.000
	Secretaría Académica	26		
Mar del Plata	Facultad de Ingeniería y Facultad de Ciencias Agrarias	8	8	200.000
Misiones	Facultad de Ciencias Exactas, Químicas y Naturales	4	41	1.025.000
	Facultad de Ciencias Forestales	12		
	Facultad de Ingeniería	25		
Nordeste	Facultad de Ingeniería	3	3	75.000
Noroeste de la PBA	Escuela de Ciencias Agrarias, Naturales y Ambientales	4	4	100.000
Patagonia S. J. Bosco	Facultad de Ingeniería	6	6	150.000
Policía Federal Argentina	Facultad de Ciencias de la Seguridad	1	1	25.000
Quilmes	Departamento de Ciencia y Tecnología	8	8	200.000
Río Cuarto	Facultad de Ingeniería	39	41	1.025.000

	Facultad de Agronomía y Veterinaria	2		
Rosario	Facultad de Ciencias Exactas, Ingeniería y Agrimensura	76	76	1.900.000
Salta	Facultad de Ciencias Naturales	23	39	975.000
	Facultad de Ingeniería	16		
San Juan	Facultad de Ingeniería	4	4	100.000
San Luis	Facultad de Ciencias Físico Matemáticas y Naturales	2	38	950.000
	Facultad de Ingeniería y Ciencias Agropecuarias	32		
	Facultad de Química, Bioquímica y Farmacia	4		
Santiago del Estero	Facultad de Agronomía y Agroindustrias	3	10	250.000
	Facultad de Ciencias Exactas y Tecnologías	5		
	Facultad de Ciencias Forestales	2		
Sur	Departamento de Ingeniería	14	26	650.000
	Departamento de Ciencias e Ingeniería de la Computación	4		
	Departamento de Ingeniería Eléctrica y de Computadoras	6		
	Departamento de Ingeniería Química	2		
Tecnológica Nacional	FACULTAD REGIONAL AVELLANEDA	19	430	10.750.000
	FACULTAD REGIONAL BAHÍA BLANCA	15		
	FACULTAD REGIONAL BUENOS AIRES	26		
	FACULTAD REGIONAL CONCEPCION DEL URUGUAY	2		
	FACULTAD REGIONAL CORDOBA	82		
	FACULTAD REGIONAL DELTA	17		
	FACULTAD REGIONAL HAEDO	14		
	FACULTAD REGIONAL LA PLATA	30		

	FACULTAD REGIONAL MENDOZA	39		
	FACULTAD REGIONAL PARANÁ	25		
	FACULTAD REGIONAL GENERAL PACHECO	1		
	FACULTAD REGIONAL SAN RAFAEL	1		
	FACULTAD REGIONAL RAFAELA	6		
	FACULTAD REGIONAL RECONQUISTA	4		
	FACULTAD REGIONAL RESISTENCIA	10		
	FACULTAD RAGIONAL RÍO GRANDE	2		
	FACULTAD REGIONAL ROSARIO	46		
	FACULTAD REGIONAL SAN FRANCISCO	9		
	FACULTAD REGIONAL SAN NICOLAS	34		
	FACULTAD REGIONAL SANTA FE	23		
	FACULTAD REGIONAL TUCUMAN	9		
	FACULTAD REGIONAL VILLA MARÍA	16		
Tucumán	FACULTAD DE AGRONOMÍA Y ZOOTECNIA	15	57	1.425.000
	FACULTAD DE CIENCIAS EXACTAS Y TECNOLOGÍA	42		
Villa María	INSTITUTO ACADÉMICO PEDAGÓGICO DE CIENCIAS BÁSICAS Y APLICADAS	8	8	200.000
<b>Total</b>			<b>2.694</b>	<b>33.675.000</b>

### 3.1.2. Cantidad de graduados e inversión por institución universitaria y unidad académica –Instituciones de Gestión Privada

INSTITUCIÓN	UNIDAD ACADÉMICA	CANTIDAD DE GRADUADOS	INVERSIÓN TOTAL
Abierta Interamericana	Tecnología Informática	36	900.000
Austral	Facultad de Ingeniería	1	25.000
Blas Pascal	Departamento de Tecnologías de la Información y Comunicación	1	25.000
Belgrano	Facultad de Ingeniería y Tecnología Informática	1	25.000
Católica Argentina	Facultad de Ciencias Fisicomatemáticas e Ingeniería y Química	14	350.000
Católica de Salta	Facultad de Ingeniería e Informática	22	550.000
Católica de Santiago del Estero	Facultad de Matemática Aplicada	1	25.000
Centro Educativo Latinoamericano	Facultad de Química	9	225.000
Argentina de la Empresa	Facultad de Ingeniería y Ciencias Exactas	3	75.000
FASTA	Facultad de Ingeniería	11	275.000
Gastón Dachary	Fundación IPESMI	2	50.000
ITBA	Escuela de Ingeniería y Gestión	1	25.000
Juan Agustín Mazza	Facultad de Ingeniería	5	125.000
Mendoza	Facultad de Ingeniería	17	425.000
Morón	Facultad de Ingeniería	3	75.000
Palermo	Facultad de Ciencia y Tecnología	4	100.000
<b>Total</b>		<b>131</b>	<b>3.275.000</b>

#### 4. Proyectos interministeriales

##### 4.3. Aula Virtual: Cantidad de carreras, universidades y alumnos por carreras dictadas

Carreras	Totales Carreras <sup>1</sup>	Universidades	Alumnos
Licenciatura en Química	24	24	5.818
Ingeniería Química	37	26	14.578
Farmacia	21	21	13.005
Bioquímica	21	21	16.223
Ingeniería Agrónoma	32	32	28.126
Licenciatura en Seguridad e Higiene	28	28	8.897
<b>Totales</b>	<b>163</b>	<b>59</b>	<b>86.647</b>

<sup>1</sup> El N° de carreras es coincidente con el N° de Unidades Académicas.



## 5. Proyectos colaborativo con otros actores del Sistema Educativo

### 5.2. Proyectos presentados por las universidades en áreas de vacancias 2015

MODALIDAD DE GESTIÓN	UNIVERSIDAD	EJE DEL CURSO DE CAPACITACIÓN	FINANCIAMIENTO SOLICITADO
Privada	ITBA	Política y gestión académica (Eje II). Política y gestión del desarrollo organizacional (Eje IV)	30.000
Privada	CAECE	No especificado	30.000
Pública	Buenos Aires	La Universidad como Organización (Eje I). Política y gestión académica (Eje IV).	29.560
Pública	Arturo Jauretche	Política y gestión del desarrollo organizacional (Eje IV).	30.000
Pública	Chaco Austral	La Universidad como Organización (Eje I). Política y gestión académica (Eje II).	30.000
Pública	Córdoba	La Universidad como Organización (Eje I). Política y gestión académica (Eje II).	30.000
Pública	San Martín	Política y gestión académica (Eje II).	30.000
Pública	José C. Paz	La Universidad como Organización (Eje I). Política y gestión académica (Eje II). Política y gestión de la investigación, la vinculación y la extensión (Eje III). Política y gestión del desarrollo organizacional (Eje IV).	30.000
Pública	Jujuy	No especificado	30.000
Pública	Patagonia S. J. Bosco	La Universidad como Organización (Eje I).	30.000

Pública	Artes	La Universidad cómo Organización (Eje I). Política y gestión académica (Eje II). Política y gestión del desarrollo organizacional (Eje IV).	26.060
Pública	Mar del Plata	Política y gestión del desarrollo organizacional (Eje IV)	21.600
Pública	Moreno	Política y gestión del desarrollo organizacional (Eje IV). Política y gestión administrativa, económica y financiera (Eje V)	30.000
Pública	Río Cuarto	La Universidad cómo Organización (Eje I). Política y gestión académica (Eje II). Política y gestión de la investigación, la vinculación y la extensión (Eje III). Política y gestión del desarrollo organizacional (Eje IV). Política y gestión administrativa, económica y financiera (Eje V). El Sistema de Control Interno (Eje VI)	30.000
Pública	San Juan	Política y gestión académica (Eje II).	30.000
Pública	Santiago del Estero	Política y gestión administrativa, económica y financiera (Eje V)	30.000
Pública	Nordeste	Política y gestión académica (Eje II). Política y gestión administrativa, económica y financiera (Eje V)	30.000
Pública	Noroeste de la PBA	Política y gestión administrativa, económica y financiera (Eje V)	30.000
Total Financiado			527.220

**ANUARIO  
2015**

**ESTADÍSTICAS  
UNIVERSITARIAS  
ARGENTINAS**

## **SECCIÓN 6.2**

### **Programa de Voluntariado Universitario (PVU)**



Ministerio de Educación  
Presidencia de la Nación



Departamento de Información  
UNIVERSITARIA

Secretaría de  
Políticas Universitarias

## 6.2 – Programa de Voluntariado Universitario

### Dirección Nacional de Desarrollo Universitario y Voluntariado

**Director/a:** Abog. Anabella Lucardi

**Equipo Técnico:** Florencia Araujo, Agustín Ergueta, Fernando Figueira Lemos, Marcos Giampani, Guadalupe Isasti, Germán Kelm, Erica Mariela Parra, Miguel Petrabissi, Milagros Rayes.

**Ubicación Física:** Pizzurno 935 2° piso, oficina 222, Ciudad Autónoma de Buenos Aires, (C1020ACA).  
Pacheco de Melo 1826, 1er. Piso, Ciudad Autónoma de Buenos Aires, (C1020ACA).

**Teléfono:** (0054) (11) 4129-1323 / (11) 4816-8008, **Correo Electrónico:** dnduyv@me.gov.ar / voluntariado@me.gov.ar

#### Objetivos Generales:

- Diseñar e implementar estrategias y acciones para la vinculación del sistema universitario con el aparato productivo nacional y promover la función social de la universidad, integrando el conocimiento teórico con el desarrollo nacional.
- Propiciar el acceso a la Educación Superior, a través del fomento a la matrícula, la permanencia y el egreso de los estudiantes del sistema, y la articulación del sistema universitario con otros niveles de educación.
- Diseñar y proponer estrategias para la promoción de las carreras científicas y técnicas y aquellas que incentiven el crecimiento de las economías regionales y el desarrollo productivo.

#### Objetivos específicos:

- Alentar la participación de los estudiantes universitarios en la identificación y solución de problemáticas comunitarias.
- Promover el compromiso social de los futuros profesionales, a través de la comprensión de la función social del conocimiento, de la ciencia y la tecnología.
- Favorecer la articulación de las instituciones educativas de nivel superior universitario con las organizaciones gubernamentales y no gubernamentales, priorizando proyectos que requieran la colaboración de las mismas en su diseño e implementación.
- Facilitar desde las comunidades universitarias recursos humanos calificados para actuar sobre las diferentes problemáticas existentes.
- Impulsar la integración académica y el reconocimiento curricular de las actividades realizadas por los estudiantes en el marco de los proyectos de voluntariado universitario, ya sea a través del otorgamiento de créditos del plan de estudios, la realización de trabajos prácticos, las actividades de extensión, la práctica pre-profesional, actividades de investigación u otra.

## Descripción:

La Dirección Nacional de Desarrollo Universitario y Voluntariado del Ministerio de Educación de la Nación tiene como misiones diseñar e implementar estrategias y acciones para la vinculación del sistema universitario con el aparato productivo nacional y promover la función social de la universidad, integrando el conocimiento teórico con el desarrollo nacional. Sus líneas de trabajo comprenden el Programa de Voluntariado Universitario y diversas acciones tendientes al cumplimiento de sus fines. Estas líneas de acción están orientadas a que la Educación Superior coadyuve al crecimiento de la Nación y aporte capacidades técnicas a las estructuras productivas, a través de la integración de los nuevos profesionales en base a las necesidades estratégicas del país y sus regiones y a la incorporación de las Universidades como parte activa en el desarrollo económico, social y cultural de la Nación.

El Programa de Voluntariado Universitario se inscribe dentro de un proyecto político que considera que la Educación Superior es prioritaria para el crecimiento de un país en todos sus aspectos, y que por ello debe ser un medio para la producción de conocimiento y la redistribución del mismo hacia toda la sociedad. Comenzó a implementarse en 2006, con el objetivo general de profundizar la función social de la Universidad, integrando el conocimiento generado en las aulas con las problemáticas más urgentes de nuestro país.

El A través de este Programa se busca generar puentes que ligen inseparablemente las tareas realizadas “extra muros” de cada Universidad con el conjunto del quehacer universitario. Es decir, poder entenderlas desde una perspectiva más general, la de la función social de la Universidad Pública.

En este sentido, se busca hacer un aporte para que las actividades realizadas por los estudiantes y docentes e investigadores en miras a la comunidad no se produzcan aleatoriamente o como final de un proceso, sino que se conviertan en orientación general del proceso enseñanza-aprendizaje.

A partir de la confección e implementación de proyectos sociales, el Programa busca generar un diálogo entre la Universidad y el Pueblo, necesario para la planificación y logro de objetivos comunes, que no pueden ser otros que atender a las demandas de la mayoría.

Durante el año 2015 el Programa de Voluntariado presentó la **Décima Convocatoria Anual**.

A continuación se presentan los principales datos del Programa.

**Cuadro 6.2.1.1 - Datos generales Convocatorias 2015**

Convocatoria	Novena Convocatoria Anual
Proyectos presentados	1.500
Proyectos aprobados	1.000
Universidades	50
Estudiantes	13.051
Docentes e investigadores	3.680
Organizaciones de la sociedad civil y otras instituciones	2.500

**Fuente:** Programa de Voluntariado Universitario (PVU)

Cuadro 6.2.1.2 - Distribución de proyectos aprobados y fondos asignados por Instituciones Universitarias. Año 2015

Institución	Novena Convocatoria Anual	
	Cantidad de Proyectos aprobados	Monto financiado en \$
<b>Total de las instituciones</b>	<b>1.000</b>	<b>30.124.766</b>
<b>Total Universidades Nacionales</b>	<b>980</b>	<b>29.556.834</b>
Alto Uruguay	-	-
Artes	21	632.066
Arturo Jauretche	34	968.010
Avellaneda	5	146.126
Buenos Aires	155	4.681.188
Catamarca	13	403.996
Centro de la PBA	25	761.406
Chaco Austral	5	157.386
Chilecito	2	62.000
Comahue	29	876.810
Comechingones	-	-
Córdoba	27	801.274
Cuyo	13	393.176
Defensa	-	-
Entre Ríos	10	301.654
Formosa	26	827.450
Gral. Sarmiento	10	311.504
Guillermo Brown	-	-
Hurlingham	-	-
José C. Paz	2	60.956
Jujuy	24	738.724
La Matanza	7	195.380
La Pampa	3	75.214
La Plata	142	4.386.042
La Rioja	18	503.888
Lanús	14	378.602
Litoral	7	194.500
Lomas de Zamora	16	474.560
Luján	3	95.586
Mar del Plata	19	549.642
Misiones	29	896.106
Moreno	1	8.896
Nordeste	24	720.908
Noroeste de la PBA	7	216.604
Oeste	-	-
Patagonia Austral	1	32.000
Patagonia S. J. Bosco	14	428.626
Pedagógica <sup>(1)</sup>	-	-
Quilmes	16	494.682
Rafaela	-	-
Río Cuarto	22	665.490
Río Negro	7	223.080
Rosario	50	1.472.450
Salta	10	260.564
San Antonio de Areco	-	-
San Juan	4	109.876
San Luis	13	400.910
San Martín	22	669.250
Santiago del Estero	10	289.698
Scalabrini Ortiz	-	-
Sur	12	361.644
Tecnológica Nacional	18	520.620
Tierra del Fuego	2	63.750
Tres de Febrero	17	529.908
Tucumán	50	1.575.398
Villa María	21	639.234
Villa Mercedes	-	-
<b>Total Institutos Universitarios</b>	<b>1</b>	<b>18.904</b>
DDHH Madres de Plaza de Mayo	-	-
Gendarmería	-	-
Policia Federal Argentina	-	-
Seguridad Marítima	1	18.904
<b>Total Universidad Provincial</b>	<b>19</b>	<b>549.028</b>
Autónoma de Entre Ríos	19	549.028
Ezeiza	-	-
Provincial de Córdoba	-	-
Sudoeste	-	-
<b>Total Institutos Universitarios Provinciales</b>	<b>-</b>	<b>-</b>
Patagónico de las Artes	-	-

Notas: (1) Creada en 2013

Fuente: Programa de Voluntariado Universitario (PVU)

Cuadro 6.2.1.3 Distribución de proyectos de voluntariado aprobados y fondos asignados por Instituciones Universitarias. Período 2009-2015

Institución	1° convocatoria 2009		2° convocatoria 2009		Convocatoria 2010 del Bicentenario		Convocatoria Específica "La Universidad se conecta con la igualdad"		Sexta Convocatoria Anual 2011		Séptima Convocatoria Anual 2012	
	Proyectos aprobados	Financiamiento	Proyectos aprobados	Financiamiento	Proyectos aprobados	Financiamiento	Proyectos aprobados	Financiamiento	Proyectos aprobados	Financiamiento	Proyectos aprobados	Financiamiento
Total Instituciones	424	8.810.052	240	4.399.994	510	9.971.916	139	2.986.762	588	12.488.479	640	13.877.142
Total Universidades Nacionales	407	8.493.794	237	4.348.484	483	9.434.712	136	2.936.600	559	11.871.167	628	13.589.706
Alto Uruguay	-	-	-	-	-	-	-	-	-	-	-	-
Artes*	-	-	-	-	-	-	-	-	-	-	-	-
Arturo Jauretche	-	-	-	-	-	-	-	-	4	89.114	4	-
Avellaneda	-	-	-	-	-	-	-	-	3	57.128	4	61.578
Buenos Aires	87	1.638.180	38	738.308	112	2.224.390	10	250.998	145	3.205.176	144	3.226.298
Catamarca	13	205.366	8	130.778	5	94.084	5	116.998	6	122.704	9	196.878
Centro de la PBA	6	47.034	5	85.562	6	93.490	2	46.364	10	208.058	19	395.586
Chaco Austral	4	83.200	5	109.936	6	131.952	11	260.352	12	271.569	13	287.018
Chilecito	-	-	-	-	-	-	-	-	-	-	1	20.180
Comahue	7	175.284	3	38.516	17	364.798	1	23.736	11	230.184	24	557.672
Comechingones	-	-	-	-	-	-	-	-	-	-	-	-
Córdoba	18	343.782	7	115.940	31	620.892	4	81.242	24	490.185	23	464.530
Cuyo	7	120.344	9	165.152	10	170.378	1	23.816	7	135.191	12	276.736
de la Defensa**	-	-	-	-	-	-	-	-	-	-	-	-
Entre Ríos	6	115.374	4	69.930	7	140.682	1	23.988	7	136.662	11	231.052
Formosa	21	404.138	11	231.310	20	411.814	5	118.480	36	784.624	21	477.692
Gral. Samiento	1	22.000	3	57.786	2	43.982	1	23.946	3	65.418	6	139.596
Guillermo Brown	-	-	-	-	-	-	-	-	-	-	-	-
Hurlingham	-	-	-	-	-	-	-	-	-	-	-	-
José C. Paz	-	-	-	-	-	-	-	-	-	-	1	18.806
Jujuy	8	145.078	11	200.512	16	319.370	12	263.498	22	473.880	22	469.436
La Matanza	1	21.900	1	17.480	2	34.306	-	-	2	36.840	-	-
La Pampa	3	43.968	4	56.736	5	96.288	1	18.606	2	30.300	3	57.850
La Plata	52	958.848	13	261.842	52	1.005.418	15	308.378	56	1.163.879	60	1.308.882
La Rioja	3	57.576	10	172.918	7	90.492	11	226.758	8	148.443	6	99.218
Lanús	1	22.000	1	18.638	1	22.000	-	-	7	164.698	9	183.276
Litoral	8	143.916	4	84.400	4	79.906	1	13.750	5	115.711	14	318.272
Lomas de Zamora	-	-	-	-	5	101.150	-	-	-	-	1	23.874
Luján	2	40.878	1	20.970	1	17.500	3	71.664	3	66.136	9	211.398
Mar del Plata	12	209.246	5	83.022	4	72.528	4	85.022	8	151.528	9	198.636
Misiones	8	144.866	4	87.636	9	164.032	2	40.346	10	194.648	13	290.470
Moreno	-	-	-	-	-	-	-	-	1	14.250	2	33.050
Nordeste	18	783.352	8	119.656	12	239.016	4	79.870	8	126.563	9	177.420
Noroeste de la PBA	1	18.628	4	67.404	7	135.524	3	55.396	5	101.840	9	173.500
Oeste	-	-	-	-	-	-	-	-	-	-	5	118.096
Patagonia Austral	1	21.776	2	36.942	3	54.286	1	23.940	4	92.448	2	47.402
Patagonia S. J. Bosco	1	9.196	3	54.100	5	109.194	-	-	3	65.189	5	107.636
Pedagógica	-	-	-	-	-	-	-	-	-	-	-	-
Quilmes	12	231.034	6	104.696	7	114.206	4	89.390	11	237.565	16	373.786
Rafaela	-	-	-	-	-	-	-	-	-	-	-	-
Rio Cuarto	4	57.590	3	59.308	12	223.158	2	42.000	10	220.409	19	409.702
Rio Negro	4	85.870	1	22.000	2	43.876	3	55.044	6	124.221	8	170.692
Rosario	20	387.644	16	290.824	44	887.408	6	114.920	30	642.054	42	922.734
Salta	8	108.934	6	105.336	4	43.124	3	71.726	5	87.139	7	124.122
San Antonio de Areco	-	-	-	-	-	-	-	-	-	-	-	-
San Juan	7	140.230	5	86.532	3	65.940	4	94.848	8	176.894	3	68.630
San Luis	1	20.550	-	-	2	27.742	1	23.994	3	65.141	4	73.538
San Martín	6	126.970	4	58.598	4	84.754	-	-	10	225.057	5	95.114
Santiago del Estero	5	94.974	3	32.268	12	240.564	1	23.504	10	226.211	6	140.048
Scalabrini Ortiz	-	-	-	-	-	-	-	-	-	-	-	-
Sur	4	39.620	1	17.604	5	89.710	1	23.930	7	86.108	7	109.634
Tecnológica Nacional	2	78.686	1	15.410	5	85.746	5	101.650	7	158.400	9	173.578
Tierra del Fuego	-	-	-	-	-	-	-	-	-	-	-	-
Tres de Febrero	2	32.500	4	76.542	5	86.086	3	44.070	6	130.071	9	204.272
Tucumán	38	1.270.142	21	427.040	25	523.378	4	75.376	30	672.069	18	391.722
Villa María	5	43.120	2	26.852	4	81.538	1	19.000	4	77.462	9	150.456
Villa Mercedes	-	-	-	-	-	-	-	-	-	-	-	-
Total Institutos Universitarios	4	67.772	1	21.850	11	217.988	0	0	15	322.428	12	287.436
Aeronáutico**	-	-	-	-	-	-	-	-	-	-	-	-
DOHH Madres de Plaza de Mayo	-	-	-	-	-	-	-	-	-	-	-	-
Enseñanza Superior del Ejército**	-	-	-	-	-	-	-	-	-	-	-	-
Gendarmería	-	-	-	-	-	-	-	-	-	-	-	-
IUNA*	4	67.772	1	21.850	11	217.988	-	-	13	304.558	12	287.436
Naval**	-	-	-	-	-	-	-	-	-	-	-	-
Policía Federal Argentina	-	-	-	-	-	-	-	-	2	17.870	-	-
Seguridad Marítima	-	-	-	-	-	-	-	-	-	-	-	-
Total Universidad Provincial	13	248.486	2	29.860	16	319.216	3	50.162	14	294.884	6	122.812
Autónoma de Entre Ríos	13	248486	2	29860	16	319216	3	50.162	14	294884	6	122812
Ezeiza	-	-	-	-	-	-	-	-	-	-	-	-
Provincial de Córdoba	-	-	-	-	-	-	-	-	-	-	-	-
Sudoeste	-	-	-	-	-	-	-	-	-	-	-	-
Total Institutos Universitarios Provinciales	0	0	0	0	0	0	0	0	0	0	0	0
Patagónico de las Artes	-	-	-	-	-	-	-	-	-	-	-	-

\* A partir de 2015 el Instituto Universitario Nacional de Arte se convirtió en Universidad Nacional de las Artes

\*\* A partir de 2015 los Institutos Universitario Aeronáutico, de Enseñanza Superior del Ejército y Naval se unificaron y se convirtieron en la Universidad Nacional de la Defensa



Cuadro 6.2.1.3 Distribución de proyectos de voluntariado aprobados y fondos asignados por Instituciones Universitarias. Período 2009-2015. (Continuación)

Institución	Convocatoria Específica "La Universidad se conecta con la Igualdad" 2012		Octava Convocatoria Anual 2013		Convocatoria Específica "La Patria es el Otro" 2013		Novena Convocatoria Anual 2014		Décima Convocatoria Anual 2015	
	Proyectos aprobados	Financiamiento	Proyectos aprobados	Financiamiento	Proyectos aprobados	Financiamiento	Proyectos aprobados	Financiamiento	Proyectos aprobados	Financiamiento
<b>Total Instituciones</b>	<b>177</b>	<b>3.920.352</b>	<b>684</b>	<b>15.668.386</b>	<b>61</b>	<b>1.474.125</b>	<b>790</b>	<b>20.052.870</b>	<b>100</b>	<b>30.124.766</b>
<b>Total Universidades Nacionales</b>	<b>173</b>	<b>3.828.122</b>	<b>640</b>	<b>14.773.450</b>	<b>61</b>	<b>1.474.125</b>	<b>753</b>	<b>19.083.078</b>	<b>980</b>	<b>29.556.834</b>
Alto Uruguay	-	-	-	-	-	-	-	-	-	-
Artes*	-	-	-	-	-	-	-	-	21	632.066
Arturo Jauretche	2	47.540	10	194.418	-	-	14	365.682	34	968.010
Avellaneda	1	23.900	3	66.982	-	-	3	79.800	5	146.126
Buenos Aires	23	536.852	111	2.628.980	9	220.849	192	4.894.764	155	4.681.188
Catamarca	6	134.886	6	139.466	-	-	6	152.332	13	403.996
Centro de la PBA	2	41.956	22	414.032	-	-	21	528.602	25	761.406
Chaco Austral	9	197.730	12	272.896	-	-	13	334.216	5	157.386
Chilecito	1	24.000	5	104.554	-	-	-	-	2	62.000
Comahue	7	142.360	14	312.482	-	-	10	254.130	29	876.810
Comechingones	-	-	-	-	-	-	-	-	-	-
Córdoba	7	144.722	34	780.282	-	-	23	566.334	27	801.274
Cuyo	2	47.288	7	154.456	-	-	7	154.904	13	393.176
de la Defensa**	-	-	-	-	-	-	-	-	-	-
Entre Ríos	-	-	8	178.078	-	-	5	133.800	10	301.654
Formosa	14	335.802	21	523.580	-	-	18	470.804	26	827.450
Gral. Samiento	1	23.910	5	122.894	-	-	5	131.486	10	311.504
Guillermo Brown	-	-	-	-	-	-	-	-	-	-
Hurlingham	-	-	-	-	-	-	-	-	-	-
José C. Paz	-	-	-	-	-	-	-	-	2	60.956
Jujuy	7	165.760	16	369.160	-	-	18	459.744	24	738.724
La Matanza	1	-	-	-	-	-	8	174.282	7	195.380
La Pampa	1	24.000	7	174.200	-	-	2	53.350	3	75.214
La Plata	13	296.622	66	1.584.402	48	1.154.726	115	2.970.774	142	4.386.042
La Rioja	2	27.620	5	64.942	-	-	10	222.174	18	503.888
Lanús	1	23.810	11	260.500	-	-	8	176.064	14	378.602
Litoral	2	48.000	6	135.496	-	-	5	125.390	7	194.500
Lomas de Zamora	-	-	6	133.150	-	-	11	251.254	16	474.560
Luján	2	46.160	6	138.152	-	-	4	102.346	3	95.586
Mar del Plata	5	94.322	14	321.308	-	-	5	129.738	19	549.642
Misiones	5	119.748	25	607.006	-	-	22	575.804	29	886.106
Moreno	4	81.420	3	68.806	-	-	4	103.040	1	8.896
Nordeste	3	62.816	7	158.118	-	-	22	549.750	24	720.908
Noroste de la PBA	4	77.306	3	66.786	-	-	9	222.708	7	216.604
Oeste	-	-	1	24.316	-	-	1	26.950	1	-
Patagonia Austral	2	47.744	-	-	-	-	3	80.890	1	32.000
Patagonia S. J. Bosco	-	-	2	47.000	-	-	11	283.472	14	428.626
Pedagógica	-	-	-	-	-	-	-	-	-	-
Quilmes	3	49.408	26	626.262	1	25.000	12	318.190	16	494.682
Rafaela	-	-	-	-	-	-	-	-	-	-
Rio Cuarto	2	47.990	11	237.672	-	-	12	287.438	22	665.490
Rio Negro	3	68.950	6	142.534	-	-	4	90.664	7	223.080
Rosario	9	201.430	30	701.144	-	-	18	460.928	50	1.472.450
Salta	4	72.348	15	323.218	-	-	5	118.750	10	260.564
San Antonio de Areco	-	-	-	-	-	-	-	-	-	-
San Juan	4	87.600	7	174.882	-	-	1	26.560	4	109.876
San Luis	1	24.000	2	48.370	-	-	9	233.306	13	400.910
San Martín	-	-	13	304.098	3	73.550	14	362.606	22	669.250
Santiago del Estero	-	-	12	283.932	-	-	9	220.988	10	289.698
Scalabrini Ortiz	-	-	-	-	-	-	-	-	-	-
Sur	2	38.130	5	93.896	-	-	8	196.442	12	361.644
Tecnológica Nacional	8	165.072	16	390.772	-	-	16	376.906	18	520.620
Tierra del Fuego	1	-	-	-	-	-	-	-	2	63.750
Tres de Febrero	1	23.900	14	309.318	-	-	23	603.326	17	529.908
Tucumán	7	161.020	38	888.934	-	-	30	782.682	50	1.575.398
Villa María	3	72.000	9	201.976	-	-	16	402.708	21	639.234
Villa Mercedes	-	-	-	-	-	-	1	27.000	-	-
<b>Total Institutos Universitarios</b>	<b>4</b>	<b>92.230</b>	<b>24</b>	<b>545.896</b>	<b>0</b>	<b>0</b>	<b>21</b>	<b>547.284</b>	<b>1</b>	<b>18.904</b>
Aeronáutico**	-	-	-	-	-	-	-	-	-	-
DDHH Madres de Plaza de Mayo	-	-	-	-	-	-	-	-	-	-
Enseñanza Superior del Ejército**	1	20.230	1	25.000	-	-	-	-	-	-
Gendarmaría	-	-	-	-	-	-	-	-	-	-
IUNA*	3	72.000	23	520.896	-	-	21	547.284	-	-
Naval**	-	-	-	-	-	-	-	-	-	-
Policía Federal Argentina	-	-	-	-	-	-	-	-	-	-
Seguridad Marítima	-	-	-	-	-	-	-	-	1	18.904
<b>Total Universidad Provincial</b>	<b>3</b>	<b>71.890</b>	<b>20</b>	<b>349.040</b>	<b>0</b>	<b>0</b>	<b>16</b>	<b>422.508</b>	<b>19</b>	<b>549.028</b>
Autónoma de Entre Ríos	3	71890	20	349.040	-	-	16	422.508	19	549.028
Ezeiza	-	-	-	-	-	-	-	-	-	-
Provincial de Córdoba	-	-	-	-	-	-	-	-	-	-
Sudeste	-	-	-	-	-	-	-	-	-	-
<b>Total Institutos Universitarios Provinciales</b>	<b>0</b>	<b>0</b>	<b>0</b>	<b>0</b>	<b>0</b>	<b>0</b>	<b>0</b>	<b>0</b>	<b>0</b>	<b>0</b>
Patagónico de las Artes	-	-	-	-	-	-	-	-	-	-

\* A partir de 2015 el Instituto Universitario Nacional de Arte se convirtió en Universidad Nacional de las Artes

\*\* A partir de 2015 los Institutos Universitario Aeronáutico, de Enseñanza Superior del Ejército y Naval se unificaron y se convirtieron en la Universidad Nacional de la Defensa

Cuadro 6.2.1.3 Distribución de proyectos de voluntariado aprobados y fondos asignados por Instituciones Universitarias. Periodo 2009-2015. (Continuación)

Convocatoria	1° Convocatoria 2009	2° Convocatoria 2009	Convocatoria 2010 del Bicentenario	Convocatoria Específica "La Universidad se conecta con la Igualdad" 2011	Sexta Convocatoria Anual 2011	Séptima Convocatoria Anual	Convocatoria Específica "La Universidad se conecta con la Igualdad" 2012	Octava Convocatoria Anual	Convocatoria Específica "La Patria es el Otro" 2013	Novena Convocatoria Anual	Décima Convocatoria Anual
Proyectos presentados	1.340	650	1.389	215	1474	1492	257	1.327	63	1.576	1.500
Proyectos aprobados	424	240	510	139	588	646	180	684	61	790	100
Universidades	40	42	40	33	47	47	40	47	4	48	50
Estudiantes	10.800	3.657	8.781	2.487	10637	28192	2369	9.744	2.369	11.198	13.051
Docentes e investigadores	2.200	975	2.000	139	2585	2779	673	2.439	673	3.004	3.680
Organizaciones de la sociedad civil y otras instituciones	1.200	581	1.050	436	1243	3176	385	1.711	137	1.926	2.500

Fuente: Programa de Voluntariado Universitario (PVU)

**ANUARIO  
2015**

**ESTADÍSTICAS  
UNIVERSITARIAS  
ARGENTINAS**

## **SECCIÓN 6.4**

### **Programa de Incentivos a los Docentes Investigadores**



Ministerio de Educación  
Presidencia de la Nación



Departamento de Información  
UNIVERSITARIA

Secretaría de  
Políticas Universitarias

Cuadro 6.4.1 - Número total de docentes investigadores que perciben el incentivo clasificados por categoría de investigación y dedicación a la docencia, según Universidad. Incentivos 2015

Institución	Total	Categoría y Dedicación																			
		I				II				III				IV				V			
		Total	Exclusiva	Semi-exclusiva	Simple	Total	Exclusiva	Semi-exclusiva	Simple	Total	Exclusiva	Semi-exclusiva	Simple	Total	Exclusiva	Semi-exclusiva	Simple	Total	Exclusiva	Semi-exclusiva	Simple
Total de las Instituciones	22.126	1.762	1.557	171	34	2.835	2.369	384	82	6.726	5.102	1.438	186	5.185	3.221	1.775	187	5.618	2.384	2.545	688
Universidades Nacionales	22.111	1.762	1.557	171	34	2.832	2.369	381	82	6.721	5.102	1.434	185	5.182	3.221	1.775	186	5.614	2.384	2.542	688
Buenos Aires	2.865	447	385	54	8	495	414	78	3	874	682	181	11	534	352	182	20	515	243	191	81
Catamarca	379	10	8	2	0	44	32	12	0	111	73	38	0	115	77	37	1	99	41	57	1
Centro de la PBA	601	38	30	8	0	72	66	6	0	193	165	28	0	143	116	25	2	155	103	45	7
Chaco Austral	56	1	1	0	0	3	2	1	0	10	8	1	1	12	10	2	0	30	13	7	10
Chilecito	20	0	0	0	0	1	1	0	0	5	4	1	0	5	4	1	0	9	5	3	1
Comahue	571	28	24	3	1	63	53	8	2	182	144	30	8	120	77	38	5	178	78	79	21
Córdoba *	2.033	204	178	25	1	248	193	54	1	634	427	194	13	455	207	223	25	492	100	310	82
Cuyo	876	75	62	10	3	123	105	12	6	290	209	68	13	187	90	86	11	201	73	111	17
Entre Ríos	150	6	5	1	0	19	16	2	1	56	39	12	5	27	12	12	3	42	11	29	2
Formosa	100	0	0	0	0	6	6	0	0	25	20	5	0	32	13	19	0	37	7	30	0
Gral. Sarmiento *	263	14	12	1	1	26	21	4	1	81	65	13	3	48	39	9	0	94	77	16	1
Jujuy	223	7	6	0	1	30	24	4	2	64	52	8	4	62	30	29	3	60	15	35	10
La Matanza	183	5	3	2	0	10	3	7	0	28	19	9	0	41	33	8	0	99	67	32	0
La Pampa	240	6	6	0	0	32	27	2	3	83	70	11	2	67	40	27	0	52	26	21	5
La Plata	2.412	212	190	20	2	292	256	25	11	647	471	157	19	569	338	207	24	692	255	281	156
La Rioja *	56	0				3	2	1	0	10	4	6	0	12	2	10	0	31	2	29	0
Lanús	63	4	2	2	0	5	0	3	2	29	6	16	7	10	1	7	2	15	1	9	5
Litoral	848	89	84	2	3	94	73	6	15	250	194	37	19	200	132	56	12	215	85	83	47
Lomas de Zamora	94	0	0	0	0	16	12	2	2	32	18	10	4	25	17	4	4	21	14	6	1
Luján	206	11	8	1	2	21	15	5	1	60	41	13	6	55	42	11	2	59	26	30	3
Mar del Plata	810	69	68	1	0	131	118	5	8	258	208	43	7	184	119	59	6	168	85	62	21
Misiones *	381	18	16	2	0	41	34	7	0	123	83	36	4	98	34	64	0	101	27	70	4
Nordeste	494	24	18	6	0	76	61	15	0	144	125	19	0	132	103	27	2	118	71	28	19
Noroeste de la PBA	65	4	2	1	1	3	1	1	1	14	8	1	5	12	5	5	2	32	8	17	7
Patagonia Austral	170	3	3	0	0	16	12	4	0	47	36	11	0	39	26	13	0	65	24	32	9
Patagonia S. J. Bosco	170	3	3	0	0	16	12	4	0	47	36	11	0	39	26	13	0	65	23	33	9
Quilmes	238	25	25	0	0	34	33	1	0	63	58	5	0	49	42	5	2	67	39	12	16
Río Cuarto	823	38	38	0	0	101	94	6	1	266	238	28	0	205	154	51	0	213	111	97	5
Río Negro	123	4	4	0	0	17	10	7	0	50	41	4	5	23	19	3	1	29	15	5	9
Rosario	1.203	81	77	4	0	161	143	16	2	417	284	123	10	268	116	130	22	276	75	160	41
Salta	402	15	14	0	1	56	45	9	2	131	106	25	0	98	71	26	1	102	53	46	3
San Juan	679	34	34	0	0	100	85	15	0	243	206	37	0	191	109	78	4	111	39	68	4
San Luis	732	35	31	3	1	69	59	10	0	191	164	26	1	205	176	27	2	232	160	64	8
San Martín	168	26	23	3	0	33	31	2	0	52	39	12	1	26	22	4	0	31	18	2	11
Santiago del Estero	242	9	8	0	1	29	23	2	4	64	54	2	8	76	61	13	2	64	36	26	2
Sur	770	91	84	6	1	82	74	8	0	212	172	40	0	174	148	26	0	211	130	54	27
Tecnológica Nacional	501	30	24	3	3	51	41	5	5	151	111	33	7	116	69	40	7	153	61	71	21
Tres de Febrero	51	4	4	0	0	6	4	2	0	16	6	10	0	14	6	8	0	11	3	7	1
Tucumán	1.633	88	74	10	4	193	161	24	8	513	395	105	13	444	264	170	10	395	147	233	15
Villa María	109	3	2	1	0	5	5	0	0	21	15	6	0	33	17	16	0	47	10	36	1
UNA *	99	1	1	0	0	9	2	6	1	32	5	18	9	33	2	20	11	24	4	15	5
Jauretche	9	0	0	0	0	0	0	0	0	2	1	1	0	4	0	4	0	3	3	0	0
Universidad Provincial	15	0	0	0	0	3	0	3	0	5	0	4	1	3	0	2	1	4	1	3	0
Autonoma de Entre Rios	15	0	0	0	0	3	0	3	0	5	0	4	1	3	0	2	1	4	1	3	0

Fuente: Bases del Programa de Incentivos actualizada al mes de mayo de 2017.  
Los valores pueden variar muy poco al hacer una nueva actualización.

**ANUARIO  
2015**

**ESTADÍSTICAS  
UNIVERSITARIAS  
ARGENTINAS**

## **SECCIÓN 6.5**

# **Programas de Internacionalización de la Educación Superior y Cooperación Internacional**



**Ministerio de Educación  
Presidencia de la Nación**



**Departamento de Información  
UNIVERSITARIA**

**Secretaría de  
Políticas Universitarias**

## PROGRAMAS DE INTERNACIONALIZACIÓN DE LA EDUCACIÓN SUPERIOR Y COOPERACIÓN INTERNACIONAL

**Coordinación:** Marina B. LARREA

**Sub-coordinación:** Anahí M. ASTUR

**Equipo Técnico:** María de los Angeles BRUZZONE, Victoria GIUSSANI, Evangelina M. LEPORE, Facundo Lombardi BROIN, María Clara MARTÍNEZ LUCCA y Paola VIVIANI.

**Ubicación Física:** Dirección: Av. Santa Fe 1592, 5to Piso, Dto "J" - CIUDAD AUTÓNOMA DE BUENOS AIRES (C1020ACA).

**Teléfono:** (0054) (11) 4129 -1800 int. 6912 o 6918, **correo electrónico:** [piesci@me.gov.ar](mailto:piesci@me.gov.ar)

### Objetivos:

- Fomentar y contribuir al proceso de integración regional e internacionalización del sistema universitario argentino.
- Facilitar la vinculación y articulación de actores del ámbito de la educación superior y la cooperación internacional a fin de maximizar el aprovechamiento de todas las oportunidades que el mundo de la cooperación educativa y académica ofrecen a las Instituciones Educación Superior (IES) en el ámbito nacional, regional e internacional.

### Descripción:

Desde el Programa de Internacionalización de la Educación Superior y Cooperación Internacional (PIESCI) se coordinan las acciones relacionadas con la internacionalización de las IES y la cooperación internacional universitaria, poniendo particular énfasis en el desarrollo de acciones en el ámbito del MERCOSUR y la UNASUR. Con la finalidad de alcanzar los objetivos planteados, el Programa desarrolla sus actividades principalmente en dos dimensiones o esferas de acción: en el plano multilateral y a nivel bilateral.

## 1 - COOPERACIÓN MULTILATERAL

### 1.1. MERCOSUR Educativo

**1.1.1. Acreditación Regional de Carreras Universitarias del Sur: ARCU-SUR.** Sistema permanente de acreditación regional de carreras de grado del MERCOSUR. El primer ciclo de acreditación involucra a las carreras de agronomía, arquitectura, veterinaria, enfermería, ingeniería, medicina y odontología. Se realizaron talleres nacionales y regionales de capacitación de pares evaluadores y se llevaron a cabo las convocatorias para todas las carreras. Al 2013 en nuestro país se han acreditado carreras de agronomía, arquitectura, enfermería, ingeniería, medicina, odontología y veterinaria. (**Cuadro 1**)

**1.1.2. Programa MARCA.** Programa de Movilidad de estudiantes de grado para las carreras acreditadas por el mecanismo de acreditación regional del MERCOSUR. En el año 2013 se realizó la convocatoria anual para las carreras de agronomía, arquitectura, enfermería, ingeniería, medicina odontología y veterinaria. En total se ofrecieron 412 plazas, de las cuales 159 fueron para estudiantes de Argentina. (**Cuadro 2**)

**1.1.3. Núcleo de Estudios e Investigaciones en Educación Superior del MERCOSUR.** Sus propósitos son: impulsar la reflexión y producción de conocimiento de la Educación Superior en el MERCOSUR vinculada a la integración, promover investigaciones sobre las contribuciones de la Educación Superior a la integración de los países del MERCOSUR y proponer iniciativas y acciones que contribuyan a fortalecer el proceso de formulación de políticas públicas y orientar la toma de decisiones en Educación Superior del MERCOSUR. Argentina se encuentra a cargo de la coordinación de esta actividad.

En agosto de 2010 se lanzó una convocatoria para la presentación de artículos académicos sobre la temática de educación superior en el MERCOSUR, para la edición de una publicación digital. Se presentaron 41 artículos de los cuales 7 fueron preseleccionados de acuerdo a los dictámenes de evaluación. Durante año 2012 se abrió la segunda

convocatoria para la presentación de artículos de interés académico con el objetivo de conformar el segundo número de la Revista Digital /“Integración y Conocimiento – NEIES MERCOSUR”/ dirigida a investigadores, consultores, docentes y estudiantes de maestría y doctorado de Argentina, Bolivia, Brasil, Chile, Colombia, Ecuador, Paraguay, Perú, Uruguay y Venezuela- El segundo número de la revista fue publicado a fines del año 2013.

Por otro lado, durante los días 18 y 19 de abril se llevó adelante en la ciudad de Córdoba el primer seminario del NEIES MERCOSUR “Democratización de la Educación Superior, una mirada desde el MERCOSUR”, en el cual participaron importantes referentes de la educación superior (investigadores, docentes y autoridades de distintas universidades), provenientes de diferentes países del MERCOSUR.

Finalmente, en el marco los lineamientos para la conformación de redes de investigación para la producción de conocimientos claves sobre Educación Superior en el MERCOSUR propuestos durante la XLIV Reunión de la Comisión Regional Coordinadora de Educación Superior, -que tuvo lugar en la ciudad de Brasilia los días 12, 13 y 14 de noviembre de 2012-, en enero de 2013 se lanzó la convocatoria para la conformación de redes de investigación para el período 2013- 2015. Se presentaron 41 proyectos de los cuales quedaron seleccionados 15 comenzando su primer año de ejecución en octubre de 2013 y cuya finalización está prevista para septiembre de 2014.

**1.1.4. Proyecto de Apoyo de la Unión Europea al Programa de Movilidad del MERCOSUR.** Es un proyecto del Sector Educativo del MERCOSUR co-financiado por la Unión Europea (UE) y el MERCOSUR. Participan Argentina, Brasil, Paraguay y Uruguay. El principal problema que pretende contribuir a resolver es el bajo nivel de sentimiento de pertenencia a la región y de conciencia de ciudadanía regional de la sociedad civil del MERCOSUR. El proyecto estimula el desarrollo de lazos y acciones de cooperación entre los Ministerios y universidades involucradas, lo que contribuirá a avanzar en la construcción del espacio educativo común, la internacionalización de las instituciones de educación superior y la construcción de la “identidad regional”. La estrategia central del proyecto será la de fortalecer las capacidades de los Ministerios de Educación y las universidades del MERCOSUR, mediante la capacitación de sus recursos humanos, con el fin de desarrollar acciones de cooperación interinstitucional y gestionar programas de movilidad en particular, poner en marcha un programa de movilidad para estudiantes de carreras no acreditadas, y realizar campañas de información y sensibilización sobre el proceso integrador especialmente dirigidas a la comunidad universitaria.

En el año 2013 se realizó el Taller de Evaluación con todos los actores involucrados. En el marco del proyecto se ejecutaron 8 redes académicas, que involucraron 54 universidades de la región y 14 redes de movilidad que involucraron 57 universidades de la región, en el marco de las cuales se movilizaron 176 estudiantes de grado.

**1.1.5. Sistema Integral de Fomento para la Calidad de los Posgrados del MERCOSUR.** El Sector Educativo del MERCOSUR ha resuelto institucionalizar la temática del Posgrado incluyéndola en su Plan Estratégico 2011-2015 para contribuir a la reducción de asimetrías, a la formación de recursos humanos y a la mejora de la calidad de la educación superior en la región. Para ello durante el primer semestre del año 2010 se conformó un Grupo de Trabajo que elaboró los términos y bases de los programas de cooperación que integran el Sistema Integral de Fomentos, el cual fue aprobado por la Comisión Regional Coordinadora de Educación Superior. En el transcurso del año 2010 se lanzaron las siguientes convocatorias, que actualmente siguen vigentes:

#### **1.1.5.1 Programa de Proyectos Conjuntos de Investigación**

El objetivo general del Programa consiste en estimular el intercambio de docentes e investigadores de los Estados Miembros y Asociados del MERCOSUR, vinculados a Programas de Doctorado de Excelencia de las Instituciones de Enseñanza de Educación Superior, procurando la formación de recursos humanos de alto nivel en las diversas áreas del conocimiento. Actualmente se encuentran vigentes 2 proyectos de la segunda convocatoria 2013 – 2016 y 16 proyectos prorrogados académicamente de la primera convocatoria 2011-2014 ambos con participación de universidades Argentinas (**Cuadro 3**)

#### **1.1.5.2 Programa de Asociación para el Fortalecimiento de Posgrados**

El Programa de Asociación para el Fortalecimiento de Posgrados constituye uno de los ejes estratégicos de esta acción. Se basa en el principio de cooperación solidaria a través de un esquema de asociación académica flexible mediante el cual un posgrado ó red de posgrados de excelencia académica de mayor desarrollo relativo fortalece a un

posgrado o una red de posgrados de menor desarrollo relativo. Este Programa tiene como objetivo reducir las desigualdades regionales que se constatan en la educación superior, apoyar a la formación de recursos humanos a nivel de posgrado, apoyar las actividades de investigación en áreas deficitarias y/o áreas de vacancia, contribuir al incremento de la movilidad de estudiantes y docentes de posgrado mejorando así la calidad de los cursos ofrecidos. Actualmente se encuentran vigentes 2 proyectos de la segunda convocatoria 2013 – 2016 y 5 proyectos prorrogados académicamente de la primera convocatoria 2011-2014 ambos con participación de universidades Argentinas **(Cuadro 4)**

**1.1.6 Programa de Intercambio Académico de Portugués y Español.** Este Programa fue creado por el Sector Educativo del MERCOSUR con el objetivo de fomentar la asociación institucional universitaria para estimular el intercambio de estudiantes y docentes de grado de programas de enseñanza de lengua portugués y español, como segunda lengua. El programa consiste en la presentación de proyectos de asociación institucional universitaria en las especialidades de Letras, Portugués y Español, exclusivamente para el nivel de grado, para fomentar el intercambio en ambos países y estimular la aproximación de las estructuras curriculares, inclusive la equivalencia y el reconocimiento mutuo de créditos obtenidos en las instituciones participantes. La Comisión Regional Coordinadora de Educación Superior del MERCOSUR aprobó el lanzamiento de la primera convocatoria para diciembre de 2010 y durante el año 2011 se aprobaron 5 proyectos en los que participan universidades argentinas, de los cuales entre 2011 y 2012 se ejecutaron el primer y segundo año y en 2013 3 Proyectos continúan en vigencia. **(Cuadro 5)**

**1.1.7 Programa de Asociación Universitaria para la Movilidad de Docentes de Grado del MERCOSUR.** Dentro del eje de movilidad, se diseñó un programa de movilidad docente, destinado a proyectos de asociación institucional universitaria, para carreras de grado, en diferentes áreas del conocimiento de Argentina, Brasil, Chile, Paraguay y Uruguay. Este Programa se inserta en el marco del Plan de Acción del Sector Educativo del MERCOSUR para el período 2006-2010 y 2011-2015, que tiene entre sus objetivos estratégicos el fomento de la movilidad entre las instituciones de sus países miembros y asociados. En el año 2012, los 7 proyectos, integrados por universidades argentinas y aprobados en el marco de la tercera convocatoria del Programa, ejecutaron los fondos correspondientes al primer año. Los proyectos tienen una duración de 2 años con posibilidad de renovación por dos años más -actualmente se encuentran en su segundo año de ejecución-. Participan de esta convocatoria Argentina, Brasil, Paraguay, Uruguay y Chile. **(Cuadro 6)**

**1.1.8 Programa MARCA para la movilidad de Docentes de Grado.** El Programa está destinado a proyectos de asociación institucional universitaria, para las carreras de grado que participan del Programa MARCA. Este Programa se inserta en el marco del Plan de Acción del Sector Educativo del MERCOSUR para el período 2006-2010 y 2011-2015 y su objetivo central es contribuir al fortalecimiento de la capacidad docente y la cooperación institucional a través de la investigación científica, la innovación tecnológica y el intercambio institucional. La primera convocatoria se lanzó en el primer semestre de 2011 y se presentaron 8 proyectos en los cuales participan universidades de Argentina, en las áreas de Agronomía, Ingeniería Electrónica, Ingeniería Química y Arquitectura. De los proyectos presentados se aprobaron 4, los cuales durante el año 2012 ejecutaron los fondos correspondientes al primer año. Actualmente se encuentran en su segundo y último año de ejecución. Durante la XLVIII Reunión de la Comisión Regional Coordinadora de Educación Superior, realizada entre los días 18 y 20 de noviembre se decidió finalizar los Proyectos de asociación universitaria en diciembre de 2013 con vistas al lanzamiento en el 2014 de una nueva convocatoria de movilidad integrada de estudiantes y docentes. **(Cuadro 7)**

## **1.2. ESPACIO IBEROAMERICANO DEL CONOCIMIENTO (EIC)**

En la XV Cumbre Iberoamericana, celebrada en Salamanca en el año 2005 los Jefes de Estado y Gobierno establecieron el mandato de crear el Espacio Iberoamericano del Conocimiento con el propósito último de incrementar los niveles de desarrollo de la región, disminuir la brecha entre los países garantizando un incremento de la productividad, brindando mejor calidad y accesibilidad a los bienes y servicios por parte de la población e incrementando la competitividad internacional de la región. La construcción de este



Espacio abarca dos dimensiones centrales: el ámbito de la ciencia y la innovación y el de la educación superior. En lo relativo a la educación superior, se plantea la creación de un espacio universitario común, integrado, de cooperación universitaria y de convergencia. Los criterios que lo guían son la cooperación solidaria para la atención de las asimetrías; el respeto de la diversidad; la mejora continua y el aseguramiento de la calidad y pertinencia de la educación superior; la investigación y la innovación como fundamento para el desarrollo sostenible y la conservación de la biodiversidad en la región; y la complementariedad y concertación entre los diversos actores involucrados. En su Hoja de Ruta se establecen tres grandes líneas de acción:

- El fortalecimiento de los sistemas nacionales y regionales de acreditación y evaluación de la calidad de la educación superior
- La movilidad académica de estudiantes, profesores e investigadores
- El desarrollo de acciones en materia de investigación, desarrollo y transferencia del conocimiento.

**1.2.1. Foros de Responsables de Educación Superior.** Estos encuentros tienen como objetivo discutir los avances y propuestas para la integración y cooperación en el ámbito del EIC. La Secretaría de Políticas Universitarias representa a la República Argentina en estos espacios de negociación. Entre los días 10 al 11 de septiembre de 2013 tuvo lugar en la Ciudad de Panamá el VII Foro Iberoamericano de Responsables de Educación Superior, Ciencia e Innovación, convocado por la Secretaría General (SEGIB), la Organización de Estados Iberoamericanos (OEI) y el Consejo Universitario Iberoamericano (CUIB).

**1.2.2. Programa Pablo Neruda.** El programa tiene por objetivo la promoción de un espacio común iberoamericano del conocimiento impulsando la movilidad de estudiantes, investigadores y profesores de posgrado. Luego de la experiencia piloto, en el año 2011 se lanzó la primera convocatoria pública del Programa Pablo Neruda. Participan de este Programa Argentina, Chile, Colombia, Cuba, España, México, Paraguay, Uruguay, Perú, República Dominicana y la subregión de Centroamérica. En el año 2013 ejecutaron acciones 6 redes con participación de universidades argentinas. Los días 8 y 9 de julio de 2013 se llevó adelante la V Reunión del Comité Técnico Intergubernamental, donde se aprobaron los flujos de intercambio para el período 2013 -2014. Se prevé que las universidades argentinas movilicen 56 estudiantes y 33 docentes argentinos. **(Cuadro 8)**

### **1.3. PROGRAMA DE MOVILIDAD ACADÉMICA DE GRADO EN ARTE - MAGA.**

A través de este Programa la Secretaría de Políticas Universitarias busca apoyar la terminalidad de las carreras de arte y mejorar la formación de profesionales en dicha disciplina, mejorar capacidades para el desarrollo de prácticas individuales y colectivas, que contribuyan a su vez a la generación de recursos identitarios de calidad para nuestro país, consolidando y fortaleciendo los lazos de confianza en la región y el sentimiento de ciudadanía regional por parte de la comunidad universitaria estimulando la asociación académica institucional entre carreras de grado de arte para la formulación de proyectos con Instituciones de Educación Superior del MERCOSUR, la UNASUR y América Latina.

En 2013 se abrió la Primera Convocatoria para la presentación de proyectos plurianuales del Programa de Movilidad Académica de Grado en Arte. Se presentaron 21 proyectos de los cuales se aprobaron 11 que comenzaron su ejecución a partir de octubre de 2013 con una duración de 2 años. Esta convocatoria prorrogó la ejecución de los proyectos por el presente año. **(Cuadro 9)**

## 2 - COOPERACIÓN BILATERAL

### 2.1. Cooperación Bilateral con ALEMANIA

#### Centro Universitario Argentino-Alemán (CUAA)

Este año fueron acreditadas por la Comisión Nacional de Evaluación y Acreditación Universitaria (CONEAU) 2 nuevas carreras binacionales de maestría / doctorado con doble titulación, en el marco del Centro Universitario Argentino – Alemán, la cuales recibieron el financiamiento para su implementación.

En el marco del mencionado programa se encuentran vigentes 12 carreras binacionales (**Cuadro 10**).

Actualmente la Etapa Semilla cuenta con 7 proyectos de Carreras Binacionales con financiamiento por el término de un año de duración destinado a la formulación de su diseño definitivo. Los proyectos semilla que aprueben la evaluación binacional del trabajo realizado pasarán a la segunda etapa de acreditación para la nueva carrera ante la Comisión Nacional de Evaluación y Acreditación Universitaria (CONEAU) (**Cuadros 11**)

El Programa I.DEAR tiene como objetivo fortalecer la cooperación en el área de ingeniería entre universidades argentinas y alemanas por medio del intercambio de estudiantes, científicos y docentes, se encuentran en ejecución 5 proyectos seleccionados en el presente año (**Cuadros 12**).

### 2.2. Cooperación Bilateral con BRASIL

**2.2.1. Programa de Centros Asociados de Posgrados CAPG-BA.** El principal objetivo del Programa es estimular y fortalecer la asociación académica entre programas de doctorados asociados entre Argentina y Brasil, y el refuerzo recíproco de las actividades de formación, alentando el intercambio de docentes y alumnos de posgrado. Se encuentran en ejecución 20 proyectos en 13 universidades argentinas. Los proyectos involucran movilidad de docentes y estudiantes entre posgrados de calidad de ambos países. (**Cuadros 13 y 14**)

**2.2.2. Programa de Centros Asociados para el Fortalecimiento de Posgrados CAFP-BA.** El objetivo general del Programa es crear los mecanismos necesarios para reducir las desigualdades regionales presentes en el ámbito de la educación superior, a través de la formación de los recursos humanos a nivel de posgrado. Se trata de una asociación binacional de modalidad flexible entre posgrados de diferentes niveles de desarrollo relativo (promotor-receptor), a fin de mejorar la formación de recursos humanos del posgrado receptor. Se encuentran en ejecución 33 proyectos en 18 universidades nacionales. (**Cuadros 15 y 16**)

### 2.3. Cooperación Bilateral con CHILE

#### Acuerdo de Reconocimiento Mutuo de Títulos

El 12 de agosto de 2013 fue publicada en el Boletín Oficial la Ley n° 26.883, aprobatoria en Argentina del ACUERDO DE RECONOCIMIENTO MUTUO DE TÍTULOS PROFESIONALES Y LICENCIATURAS Y TÍTULOS DE GRADO UNIVERSITARIOS entre la REPÚBLICA ARGENTINA y la REPÚBLICA DE CHILE, que establece la convalidación directa para los títulos de grado provenientes de carreras acreditadas, desde los años 1999 y 2000, respectivamente.

### 2.4. Cooperación Bilateral con CUBA

#### Programa de Becas del Gobierno de Cuba

Se colaboró con la Embajada de la República de Cuba en Argentina en la coordinación del Programa de Becas del Gobierno de Cuba por el cual se otorgaron becas en 2012 a 15 ciudadanos argentinos para estudiar la carrera de Medicina en la Escuela Latinoamericana de Medicina.

El programa se encuentra en ejecución desde el año 2009, y actualmente son 654 los estudiantes argentinos que han sido promovidos para el semestre 2011-2012. Si bien el programa sigue en vigencia, a partir del presente año la República de Cuba no ha podido ofrecer como en años anteriores vacantes para estudiar en su país por lo que no ha habido nuevas incorporaciones.

## **2.5. Cooperación Bilateral con FRANCIA**

### **2.5.1. Programa de Movilidad Docente a París**

Esta iniciativa tiene como objetivo general colaborar en el mejoramiento de la calidad de la docencia de grado y el fortalecimiento de los proyectos de investigación de universidades nacionales. En el marco de esta iniciativa, durante el año 2015 se ha llevado adelante la décima convocatoria del Programa, de la cual han participado 22 docentes de 14 instituciones universitarias. **(Cuadro 17)**

### **2.5.2. Programa ARFITEC. Argentina-Francia Ingenieros Tecnología**

El programa ARFITEC se funda en la implementación de proyectos de cooperación entre instituciones de enseñanza superior argentinas y francesas que tienen a su cargo la formación de ingenieros; y tiene como objetivo general colaborar en el intercambio de estudiantes de grado de carreras de ingeniería y de docentes-investigadores entre universidades argentinas e instituciones de educación superior francesas. El programa funciona bajo la regulación de un *Comité mixto franco-argentino* en el que se encuentran representadas las autoridades de cada uno de los dos países: por la República Argentina, a través del Ministerio de Educación y Deportes y el Ministerio de Ciencia, Tecnología e Innovación Productiva, y por la República Francesa, a través de los Ministerios de Asuntos Exteriores y de Educación Superior e Investigación, con el apoyo de la Embajada de Francia en la Argentina y de la Conferencia de Directores de las Escuelas Francesas de Ingenieros (CDEFI). En el marco de esta iniciativa, la Secretaría de Políticas Universitarias financia ayudas a la manutención semestrales, y una ayuda a la movilidad para los alumnos de grado seleccionados por las universidades argentinas participantes para la realización de sus estudios en cátedras homólogas o en centros de reconocida excelencia en Francia. En el año 2015 el Programa ARFITEC comenzó su Cuarta Convocatoria, en el marco de la cual se seleccionaron 26 proyectos. Durante el año 2015 se financiaron 200 movidades semestrales de los estudiantes de grado de ingeniería pertenecientes a los 26 proyectos mencionados. **(Cuadro 18)**

## **2.6. Cooperación Bilateral con ESPAÑA**

### **2.6.1. Programa de Movilidad Docente a Madrid**

Esta iniciativa tiene como objetivo general colaborar en el mejoramiento de la calidad de la docencia de grado y el fortalecimiento de los proyectos de investigación de universidades nacionales. En el marco de esta iniciativa, durante el año 2015 se llevó adelante la sexta convocatoria de la cual participaron 94 docentes de 34 universidades nacionales. **(Cuadro 19)**

### **2.6.2. Reconocimiento de Títulos**

En Madrid, los días 3 y 4 de octubre de 2013 se celebró la Reunión Bilateral Técnica Cultural y Educativa entre ambos países. Como continuación de las negociaciones comenzadas en el año 2011 para el reemplazo del Convenio de Cooperación Cultural suscripto en 1971, se acordó la suscripción de un nuevo sistema de Acuerdos surgido como resultado de un intenso trabajo entre ambas Partes, que incluye:

1. Un Convenio de Cooperación Cultural;
2. Un Convenio de Cooperación Educativa;
3. Un Acuerdo de reconocimiento de títulos para los niveles primario, secundario y superior no universitario; y
4. Un Acuerdo de reconocimiento de títulos para el nivel universitario.

Como resultado de la reunión, se acordó un texto de Acuerdo de reconocimiento mutuo de títulos, diplomas y grados académicos de educación superior universitaria entre la República Argentina y el Reino de España.

## **2.7. Cooperación Bilateral con ECUADOR**

### **Convenio de Reconocimiento de Títulos**

El día 4 de diciembre de 2012 se firmó el Convenio de Reconocimiento mutuo de Títulos, Diplomas y Grados Académicos de Educación Superior con la República del Ecuador, con el objetivo de establecer un mecanismo ágil de mutuo reconocimiento en las titulaciones superiores, reconociendo de este modo la validez oficial que otorga cada Gobierno. Ley 26.999.

## **2.8. Cooperación Bilateral con BOLIVIA**

El 7 de octubre de 2013 entró en vigor el CONVENIO DE RECONOCIMIENTO MUTUO DE TÍTULOS Y GRADOS ACADÉMICOS DE EDUCACIÓN SUPERIOR entre la REPÚBLICA ARGENTINA y el ESTADO PLURINACIONAL DE BOLIVIA, firmado el 18 de julio 2012, mediante la Ley N° 26.869, que establece un mecanismo para el reconocimiento de títulos universitarios entre ambos países.

## **2.9. Cooperación Bilateral con ITALIA**

### **Programa de Movilidad de Doctorandos Argentina-Italia (CUIA – CIN)**

El 17 de abril de 2012 se suscribió un Convenio Específico de Colaboración entre el CUIA y el CIN en materia de doctorado universitario, y el 4 de octubre de 2012 se acordó el lanzamiento de un Programa de Cooperación entre la Secretaría de Políticas Universitarias, el CUIA y el CIN, para la movilidad de doctorandos entre instituciones universitarias de Italia y Argentina, para la obtención de la doble titulación. Por la parte argentina se movilizaron 3 doctorandos a Italia, y se recibió uno.

## **2.10. Cooperación Bilateral con MÉXICO**

La Secretaría de Políticas Universitarias apoyó los Programas Jóvenes de Intercambio México - Argentina (JIMA) y Movilidad de Académicos y Gestores México – Argentina (MAGMA), mediante financiación para solventar los costos de los seguros médicos de los estudiantes movilizados.

## **2.11. Cooperación Bilateral con COLOMBIA**

La Secretaría de Políticas Universitarias apoyó la primera convocatoria del PROGRAMA DE MOVILIDAD ACADÉMICA COLOMBIA – ARGENTINA (MACA), mediante financiación para solventar los costos de los seguros médicos de los estudiantes movilizados.

## **2.12. Sistema de Cupos Universitarios**

El Programa gestiona, conjuntamente con el Ministerio de Relaciones Exteriores, Comercio Internacional y Culto, el Sistema Informático de Cupos Universitarios, establecido por la Resolución Ministerial 1523/90. El mismo consiste en asignar los cupos que anualmente fijan las universidades nacionales entre los aspirantes extranjeros, distribuidos por países, de acuerdo a las pautas fijadas por la Cancillería Argentina. La cantidad de cupos asignados para el año 2013 fue de 987 alumnos extranjeros. **(Cuadro 20)**

Cuadro 6.5.1 - Programa MARCA. Distribución de movilizaciones realizadas por país y por carrera. Año 2015

Carrera	Nº de Movilizaciones realizadas 2015	Proyectos con participación argentina	Instituciones Universitarias	Área	Países Asociados
<b>Total</b>	<b>215</b>	<b>14</b>	<b>19</b>	<b>6</b>	<b>6</b>
<b>Agronomía</b>	<b>64</b>	Cooperación internacional en carreras de Ingeniería Agronómica del MERCOSUR: mejora de la enseñanza, de los proyectos académicos y de las capacidades de las universidades	La Plata, Tucumán, Nordeste, Sur, Mar del Plata	Agronomía	Argentina, Bolivia, Brasil, Chile y Uruguay
Argentina	19	AGRI-SUR: Red de Fortalecimiento de la movilidad estudiantil, docente y de gestión internacional de carreras de Agronomía de Argentina, Brasil, Chile y Paraguay	Rosario, Cuyo	Agronomía	Argentina, Brasil, Chile y Paraguay
Brasil	28	Fortalecimiento de Redes Regionales de Facultades de Arquitectura. Construcción de una agenda Regional de modelos pedagógicos innovativos en la enseñanza del Proyecto Arquitectónico	Córdoba, Nordeste, Rosario, Mar del Plata, San Juan, Tucumán	Arquitectura	Argentina, Bolivia, Brasil y Paraguay
Paraguay		Metodologías de enseñanza de la arquitectura	Católica de Santa Fe	Arquitectura	Argentina y Bolivia
Uruguay	1	Movilidad Integral Regional. Promoción actividades sustantivas en educación superior	Litoral	Arquitectura	Argentina, Bolivia, Brasil y Uruguay
Bolivia	4	Programa de cooperación internacional de enfermería (PROCIEN)	Misiones	Enfermería	Argentina y Brasil
Chile	12	Red MERCOSUR para la Formación de Ingenieros Civiles Comprometidos con el desarrollo sustentable regional	Rosario, Tecnológica Nacional-Facultad Regional Concepción del Uruguay	Ingeniería Civil	Argentina, Bolivia, Brasil y Paraguay
<b>Arquitectura</b>	<b>68</b>	Preparándonos para el Internet de las Cosas (IoT)	Córdoba, Tecnológica Nacional-Regional Córdoba	Ingeniería electrónica	Argentina, Bolivia, Brasil y Paraguay
Argentina	33	Internacionalización y mejora de la Educación Superior en ingeniería de procesos	Sur, Litoral, Río Cuarto, Salta	Ingeniería Química	Argentina, Bolivia, Brasil, Paraguay y Uruguay
Brasil	24	Modernização na Formação de Engenheiros Mecânicos no âmbito do MERCOSUL.	Rosario	Ingeniería Mecánica	Argentina, Bolivia, Brasil y Paraguay
Paraguay	5	Promoción de la movilidad académica y estudio comparativo de los currícula de carreras de grado de Medicina entre Universidades de Argentina, Bolivia, Paraguay y Uruguay	CEMIC, Cuyo, Córdoba	Medicina	Argentina, Bolivia, Paraguay y Uruguay
Uruguay	1	Integración regional en intervenciones asistidas con animales (IACA)	Buenos Aires, Nordeste, Río Cuarto	Veterinaria	Argentina, Brasil, Chile y Paraguay
Bolivia	5	La integración de los conocimientos en la Producción, Salud Animal, Tecnología de los Alimentos y Salud Pública entre los colegios de Medicina Veterinaria del Mercosur	Litoral, La Pampa	Veterinaria	Argentina, Bolivia, Brasil, Chile, Paraguay y Uruguay
Chile		Los sistemas productivos de la región como fuente de alimentos para la sociedad	Rosario, Centro de la PBA	Veterinaria	Argentina y Brasil
<b>Enfermería</b>	<b>6</b>				
Argentina	3				
Brasil	3				
Paraguay					
Uruguay					
Bolivia					
Chile					
<b>Ingeniería</b>	<b>47</b>				
Argentina	33				
Brasil	12				
Paraguay	2				
Uruguay					
Bolivia					
Chile					
<b>Medicina</b>	<b>12</b>				
Argentina	5				
Brasil					
Paraguay	1				
Uruguay	1				
Bolivia	5				
Chile					
<b>Odontología</b>	<b>2</b>				
Argentina					
Brasil					
Paraguay					
Uruguay					
Bolivia	2				
Chile					
<b>Veterinaria</b>	<b>16</b>				
Argentina	11				
Brasil	1				
Paraguay					
Uruguay	2				
Bolivia	2				
Chile					

Fuente: Programa de Internacionalización de la Educación Superior y Cooperación Internacional - SPU

**Cuadro 6.5.2 - MERCOSUR - Proyectos vigentes - Programa de Proyectos Conjuntos de Investigación - PPCP.**

**PRÓRROGA ACADÉMICA PRIMERA CONVOCATORIA**

Universidad Nacional	Proyectos prorrogados
<b>Total</b>	<b>16</b>
Buenos Aires	3
Litoral	2
Córdoba	4
Cuyo	1
Sur	1
Santiago del Estero	1
La Plata	2
Mar del Plata	1
Jujuy	1

**SEGUNDA CONVOCATORIA 2013 - 2016**

Universidad Nacional	Proyectos
<b>Total</b>	<b>2</b>
Buenos Aires	1
Litoral	1

**Fuente:** Programa de Internacionalización de la Educación Superior y Cooperación Internacional - SPU

**Cuadro 6.5.3 - MERCOSUR - Proyectos vigentes - Programa de Asociación para el Fortalecimiento de Posgrados.**

**PRÓRROGA ACADÉMICA PRIMERA CONVOCATORIA**

Universidad	Proyectos prorrogados	Área del conocimiento
<b>Total</b>	<b>5</b>	
Buenos Aires	1	Historia da Filosofía
Córdoba	2	Matemática y Antropología
Entre Ríos	1	Geografía
Rosario	1	Ciencia Política

**SEGUNDA CONVOCATORIA 2013 - 2016**

Universidad	Proyectos	Área del conocimiento
<b>Total</b>	<b>2</b>	
Córdoba	1	Comunicación, Cultura y Cambio Social
Lanús	1	Políticas y Planificación en Salud

**Fuente:** Programa de Internacionalización de la Educación Superior y Cooperación Internacional - SPU

**Cuadro 6.5.4 - Programa de Intercambio Académico de Portugués y Español. Año 2015**

Universidad Nacional	Universidades Socias	N° de proyectos
<b>Total de proyectos</b>		<b>5</b>
Río Cuarto	Universidad Federal do Parana – Setor Litoral	1
Córdoba	Universidade Federal de Goiás	1
Misiones	Universidade Federal de São Carlos	1
Buenos Aires	U. Federal Rural de Pernambuco Dto de Letras e Ciências Humanas	1
Cuyo	UNISINOS	1

**Fuente:** Programa de Internacionalización de la Educación Superior y Cooperación Internacional - SPU



**Cuadro 6.5.5 - Programa de Asociación Universitaria para la Movilidad de Docentes de Grado del MERCOSUR. Año 2015**

Universidades Nacionales Coordinadoras	N° de Proyectos aprobados	Área
<b>Total de Proyectos</b>	<b>7</b>	
San Martín - Instituto de Altos Estudios Sociales	1	Sociología
Tucumán - Facultad de Artes	1	Artes escénicas contemporáneas de América del Sur
Mar del Plata - Facultad de Psicología.	1	Psicología
Gral. Sarmiento - Instituto de Industria	1	Ingeniería Industrial
Tres de Febrero - Instituto de Política Culturales Patricio Lóizaga	1	Económica- Humanidades
Centro de la PBA - Facultad de Ciencias Humanas	1	Trabajo Social
La Plata - Centro Interdisciplinario de Metodología de las Ciencias Sociales - Facultad de Humanidades y Ciencias de la Educación (FaHCE)	1	Educación, Educación Física

**Fuente:** Programa de Internacionalización de la Educación Superior y Cooperación Internacional - SPU

**Cuadro 6.5.6 - Programa de Movilidad Académica de Grado en Arte - MAGA / Primera Convocatoria 2012-2013. Año 2015**

Universidades	Cant de Proyectos	Área	Cant de Movilidades de estudio	Cant de Movilidades de trabajo / docente	Cantidad de Visitas ilustres	Seminarios Jornadas Congresos	Publicaciones
Córdoba	1	Artes dramáticas/Artes Visuales	8	4	1	7	1
Cuyo	1	Multidisciplinar	4	10	1	1	1
Artes	2	Artes Musicales y Sonoras	7	2	2	3	5
		Artes Dramáticas/Musicales/Visuales/Multimediales/Artes del Movimiento/Critica de Arte	11	4	2	2	2
La Plata	3	Artes Audiovisuales	1	4	2	6	5
		Muralismo, arte público monumental	2	4	4	8	2
		Artes combinadas/Música	2	3	5	2	1
Litoral	1	Artes Visuales y Plásticas/Artes Audiovisuales	4	2	3	5	5
Tucumán	1	Artes dramáticas	5	4	1	18	9
San Juan	1	Arte visuales/Multimedia	5	4	4	2	2
Rosario	1	Música y Composición	4	1	2	4	2

<b>Total de Proyectos</b>	<b>11</b>
---------------------------	-----------

Fuente: Programa de Internacionalización de la Educación Superior y Cooperación Internacional - SPU

**Cuadro 6.5.7 - Carreras Binacionales Argentino-Alemanas del Centro Universitario Argentino-Alemán (CUAA). Año 2015**

Año de la convocatoria	Red	Carreras Binacionales vigentes
<b>Total de Proyectos</b>		<b>12</b>
Convocatoria 2012 - Carrera Binacional 2015	Universidad Nacional de San Martín - Karlsruher Institut für Technologie	Doctorado en Astrofísica
Convocatoria 2012 - Carrera Binacional 2015	Universidad Nacional de Buenos Aires - Technische Universität Berlin	Maestría en Planificación y Movilidad Urbana
Convocatoria 2012 - Carrera Binacional 2014	Universidad Nacional del Litoral - Hochschule Kaiserslautern	Maestría en Administración y Finanzas
Convocatoria 2012 - Carrera Binacional 2014	Universidad Nacional de San Juan - Universität Siegen	Maestría en Sistemas Energéticos Inteligentes
Convocatoria 2012 - Carrera Binacional 2014	Universidad Nacional del Litoral - Universität Ulm	Doctorado en Energía y Materiales Avanzados
Convocatoria 2012 - Carrera Binacional 2014	Instituto Tecnológico de Buenos Aires - Karlsruher Institut für Technologie	Maestría en Energía y Ambiente
Convocatoria 2012 - Carrera Binacional 2014	Universidad Nacional de Tucumán - Universität Potsdam	Doctorado en Riesgos Naturales y Estudios Geológicos de Campo
Convocatoria 2011 - Carrera Binacional 2013	Universidad Nacional de Tucumán - Hochschule Biberach	Maestría en Gestión de Proyectos de Ingeniería
Convocatoria 2011 - Carrera Binacional 2013	Universidad de Ciencias Empresariales y Sociales - Hochschule Mainz	Maestría en Negocios Internacionales
Convocatoria 2011 - Carrera Binacional 2013	Universidad Nacional de San Luis - Hochschule Bonn-Rhein-Sieg	Maestría en Diseño de Sistemas Electrónicos Aplicados a la Agronomía
Convocatoria 2011 - Carrera Binacional 2013	Universidad Nacional Córdoba - Bauhaus-Universität Weimar	Doctorado en Estudios Urbano Regionales
Convocatoria 2011 - Carrera Binacional 2013	Universidad Nacional de Rosario - Universität & MPI Göttingen	Doctorado en Biociencias Moleculares y Biomedicina

**Fuente:** Programa de Internacionalización de la Educación Superior y Cooperación Internacional - SPU

**Cuadro 6.5.8 - Programa de Fortalecimiento de Redes Interuniversitarias Argentina – Alemania. Año 2015**

Área	Red
<b>Total de Proyectos semillas</b>	<b>7</b>
Maestría en Gestión de Cultivos Extensivos	Universidad Concepción del Uruguay - Hochschule Neubrandenburg
Maestría en Biología de las infecciones	Universidad Católica de Córdoba - Medizinische Hochschule Hannover
Doctorado en Bioquímica y Biología Aplicada	Universidad Nacional del Litoral - Technische Universität Dresden
Maestría en Gestión Ambiental y Territorial	Universidad de Congreso - Hochschule Bochum
Doctorado en Estudios Sociales Interdisciplinarios de Europa y América Latina	Universidad Nacional de La Plata - Universität Rostock
Oportunidades para la incorporación de empresas argentinas en redes internacionales. Análisis de factibilidad y riesgo.	Universidad de Ciencias Empresariales y Sociales - Hochschule Mainz
Aplicación de redes de sensores en Agricultura y Monitoreo Ambiental	Universidad Nacional de San Luis - Hochschule Bonn-Rhein-Sieg

**Fuente:** Programa de Internacionalización de la Educación Superior y Cooperación Internacional - SPU

**Cuadro 6.5.9 - Programa I.DEAR Argentina – Alemania. Año 2015**

Red	Carreras I.DEAR 2015
<b>Total de Proyectos</b>	<b>5</b>
Universidad Nacional de Cuyo - Technische Universität Dresden	Ingeniería Civil y Ambiental
Universidad Nacional del Sur - Universität Magdeburg	Ingeniería Química, en Alimentos, Civil, Mecánica, Industrial, Ingeniería de Procesos, Ambiental y Logística
Universidad Nacional del Litoral - Hochschule Karlsruhe	Ingeniería Industrial
Universidad de Buenos Aires - Hochschule Furtwangen	Ingeniería Electrónica y BioIngeniería
Universidad Católica Argentina - Beuth Hochschule für Technik Berlín	Ingeniería Civil, Ambiental, Industrial y Mecánica

**Fuente:** Programa de Internacionalización de la Educación Superior y Cooperación Internacional - SPU

**Cuadro 6.5.10 - Proyectos aprobados por convocatoria del Programa de Centros Asociados de Posgrados (CAPG-BA). Año 2015**

Año de la convocatoria	Convocatoria vigentes	Proyectos aprobados
Total		20
2012	Novena	10
2014	Décima	10

**Fuente:** Programa de Internacionalización de la Educación Superior y Cooperación Internacional - SPU

**Cuadro 6.5.11 - Proyectos vigentes del Programa de Centros Asociados de Posgrados Brasil-Argentina (CAPG-BA) por Universidades Argentinas y área. Año 2015**

Universidad Nacional	N° de proyectos	Área
<b>Total de Proyectos</b>	<b>20</b>	
Buenos Aires	3	Ciencias de la Salud - Geografía - Ingeniería electrónica tecnología componentes
Córdoba	1	Literatura y Lingüística
Cuyo	1	Ciencias sociales y humanidades
La Plata	3	Estudios Literarios - Historia antigua y medieval - Sociología
Litoral	2	Materiales catalíticos - Ciencias agrarias
Lanús	1	Epidemiología
Río Cuarto	2	Microbiología veterinaria - Ciencias agropecuarias
Rosario	1	Producción animal - Literatura - Educación - Relaciones Internacionales
San Luis	1	Ciencias de la Computación
San Juan	1	Ingeniería, ingeniería eléctrica – robótica
San Martín	1	Antropología Social
Sur	2	Ingeniería Química -Economía
Tucumán	1	Humanidades o Ciencias Humanas

**Fuente:** Programa de Internacionalización de la Educación Superior y Cooperación Internacional - SPU

**Cuadro 6.5.12 - Proyectos aprobados por convocatoria del Programa Centros Asociados para el Fortalecimiento de Posgrado Brasil - Argentina (CAFP-BA). Año 2015**

Año de la convocatoria	Convocatoria vigentes	Proyectos Aprobados
Total		33
2011	Cuarta	12
2012	Quinta	11
2013	Sexta	10

**Fuente:** Programa de Internacionalización de la Educación Superior y Cooperación Internacional - SPU



**Cuadro 6.5.13 - Proyectos vigentes del Programa para el Fortalecimiento de Posgrado Brasil-Argentina (CAFP-BA) por Universidades Argentinas. Año 2015**

Universidad Nacional	Proyectos	Áreas
<b>Total</b>	<b>33</b>	
Buenos Aires	6	Lingüística y Practicas Sociales - Política y gestión -Ingeniería - Producción animal - Memoria y Patrimonio Cultural - Antropología, interdisciplinaria.
Litoral	4	Bioquímica - Arquitectura y Urbanismo - Educación - Administración Pública.
Córdoba	3	Letras - Bioquímica - Ingeniería en transporte
La Plata	2	Ciencias Sociales - Epistemología
Lanus	1	Políticas y Economía de la Salud
Río Cuarto	1	Desarrollo territorial
Rosario	1	Ciencias Agrarias
Sur	1	Administración
San Juan	1	Ingeniería Química
San Luis	2	Física - Química - Computación
Cuyo	2	Ingeniería ambiental - Ciencias Sociales
Tucumán	1	Luminotecnia Luz y Visión
Santiago del Estero	1	Educación Forestal
Misiones	1	Procesamiento de la Energía Eléctrica
Sarmiento	1	Historia Contemporánea
Tecnologica	3	Materiales - Ingeniería Ambiental - Energía sustentable
Jujuy	1	Ciencias Sociales
Quilmes	1	Ciencias Sociales

**Fuente:** Programa de Internacionalización de la Educación Superior y Cooperación Internacional - SPU

**Cuadro 6.5.14 - Programa de Movilidad Docente a Paris. Décima Convocatoria - Cantidad de movilizaciones realizadas. Año 2015**

Universidad Nacional	Cantidad de Movilidades
<b>Total</b>	<b>22</b>
Arturo Jauretche	2
Avellaneda	1
Córdoba	2
Cuyo	1
Lanús	2
La Plata	2
La Pampa	1
Mar del Plata	1
Misiones	2
Quilmes	1
Rosario	2
San Juan	1
Tucumán	2
Sur	2

**Fuente:** Programa de Internacionalización de la Educación Superior y Cooperación Internacional - SPU

Cuadro 6.5.15 - Programa ARFITEC Argentina Francia Ingenieros Tecnología. Cantidad de movilizaciones estudiantiles. Año 2015

Código de Proyecto	Título del Proyecto	Universidades argentinas integrantes de la Red	Carreras participantes	Movilizaciones semestrales asignadas
<b>Total de movilizaciones semestrales</b>				<b>200</b>
ARF 15-01	Cooperación franco-argentina en ingeniería civil COFAGC. Red grupo POLYTECH UNCUIYO-UNLP-UNR-UNS	Cuyo	Ingeniería Civil	4
		La Plata	Ingeniería Civil	4
		Rosario	Ingeniería Civil	4
		Sur	Ingeniería Civil	4
		San Juan	Ingeniería Civil	1
ARF 15-02	Cooperación franco-argentina en ingeniería mecánica y mecatrónica: control y automatización industrial. COFAIMM	Rosario	Ingeniería Mecánica	2
		Cuyo	Ingeniería Mecatrónica	2
		Tecnológica Nacional - Regional Mendoza	Ingeniería en Electrónica	2
ARF 15-03	Cooperación franco-argentina para la formación	Tecnológica Nacional - Regional Santa Cruz	Ingeniería electromecánica	1
			Ingeniería industrial	1
ARF 15-03		Sur	Ingeniería química	4
		Cuyo	Ingeniería química	2
ARF 15-04	Complementariedad de herramientas y tecnología para la evaluación de impacto ambiental	Rosario	Agrimensura, Ingeniería Eléctrica	2
		Buenos Aires	Ingeniería en Agrimensura	1
		La Plata	Ingeniería en Ingeniería Hidráulica	2
		Tucumán	Ingeniería Química	2
		Litoral	Agrimensura Ingeniería en Informática	2
		Sur	Ingeniería en Agrimensura Ingeniería en Agrimensura	2
		Sur	Ingeniería electrónica	6
		Tecnológica Nacional-Facultad Regional Bahía Blanca	Ingeniería electrónica	6
ARF 15-05	Formación compartida de alumnos de ingeniería en las áreas de la electrónica, la automatización, las telecomunicaciones, y los	Córdoba	Ingeniería en computación	6
		La Plata	Ingeniería química	2
		Litoral	Ingeniería química	2
ARF 15-06	AFIQUIVERDE - Formación de ingenieros en química verde	Córdoba	Ingeniería química	2
			Ingeniería química	2
			Ingeniería química	2
ARF 15-07	Cooperación en Ingeniería Electrónica, Comunicación, Información y Aplicaciones - Etapa 4 CIENCIA 4	San Martín	Ingeniería Electrónica Ingeniería en Telecomunicaciones Ingeniería Biomédica	4
		La Plata	Ingeniería Electrónica Ingeniería en Computación	2
ARF 15-08	Formación de ingenieros internacionales Argentina-Francia (FININAF)	Buenos Aires	Ingeniería Industrial	1
		Córdoba	Ingeniería Industrial	2
		Rosario	Ingeniería industrial	2
ARF 15-09	Proyecto franco-argentino en innovación y logística	San Juan	Ingeniería industrial	1
		San Luis	Ingeniería industrial	1

Fuente: Programa de Internacionalización de la Educación Superior y Cooperación Internacional - SPU

Cuadro 6.5.15 - Programa ARFITEC Argentina Francia Ingenieros Tecnología. Cantidad de movilidades estudiantiles. Año 2015

Código de Proyecto	Título del Proyecto	Universidades argentinas integrantes de la Red	Carreras participantes	Movilidades semestrales asignadas
<b>Total de movilidades semestrales</b>				<b>200</b>
ARF 15-10	Aeronáutica y espacio	La Plata Córdoba Aeronáutico Tecnológica Nacional-Regional Haedo	Ingeniería aeronáutica Ingeniería aeronáutica Ingeniería aeronáutica Ingeniería aeronáutica Ingeniería mecánica	2 2 2 2
		Río Cuarto	Ingeniería electricista Ingeniería en Telecomunicaciones	1
ARF 15-11	Cooperación argentino-francesa para la formación de Ingenieros en Medio Ambiente, Materiales y Agua CAFFIMA	Litoral	Ingeniería en Recursos Hídricos	3
		Nordeste	Ingeniería civil Ingeniería Mecánica Ingeniería electromecánica	3
ARF 15-12	Formación de estudiantes en Ingeniería industrial	Tecnológica Nacional-Regional Buenos Aires	Ingeniería Industrial	2
		Tecnológica Nacional-Regional La Plata Tecnológica Nacional-Regional Santa Fe Tecnológica Nacional-Regional Haedo Gral. Sarmiento	Ingeniería Industrial Ingeniería Industrial Ingeniería Industrial Ingeniería Industrial	1 1 1 2
ARF 15-13	Cooperación académica franco-normanda argentina en el ámbito de las	Buenos Aires	Ingeniería de alimentos	1
		Mar del Plata	Ingeniería en alimentos	1
ARF 15-14	Groupe INSA : Centre Val de Loire Lyon Rennes Rouen Toulouse Écoles associées : ENSCIL ENSIAME ISIS	Río Cuarto	Ingeniería química Ingeniería en Telecomunicaciones	1
		Aeronáutico	Ingeniería en informática	3
ARF 15-15	ARFIMAT	Tecnológica Nacional-Regional Santa Fe	Ingeniería en sistemas Ingeniería civil Ingeniería mecánica Ingeniería eléctrica	2
		Tecnológica Nacional-Regional Córdoba	Ingeniería en sistemas de información Ingeniería civil Ingeniería mecánica Ingeniería eléctrica	2
ARF 15-16	Desarrollo de cooperaciones duraderas DEPADU II	Tecnológica Nacional-Regional Bahía Blanca	Ingeniería en sistemas de información Ingeniería química Ingeniería electrónica Ingeniería industrial Ingeniería mecánica	2
		Litoral	Ingeniería en Materiales	1
ARF 15-17	Energía, transporte, industria, desafíos del futuro (ENTRINED)	Plata	Ingeniería en Materiales	1
		Mar del Plata	Ingeniería de Materiales	1
ARF 15-18	Cooperación académica franco-argentina en el ámbito de las tecnologías de	Buenos Aires	Ingeniería eléctrica Ingeniería electricista Ingeniería electromecánica	1
		La Plata	Ingeniería mecánica Ingeniería industrial Ingeniería informática	8
ARF 15-19	Cooperación académica franco-argentina en el ámbito de las tecnologías de	Noroeste de la PBA	Ingeniería industrial Ingeniería mecánica Ingeniería electricista	2
		Sur	Ingeniería en Computación Ingeniería eléctrica Ingeniería electrónica Ingeniería Mecánica Ingeniería Industrial Ingeniería Informática Ingeniería Industrial Ingeniería Industrial	3
ARF 15-20	Cooperación académica franco-argentina en el ámbito de las tecnologías de	Tucumán	Ingeniería en Computación Ingeniería eléctrica Ingeniería electrónica Ingeniería Mecánica Ingeniería Industrial Ingeniería Informática Ingeniería Industrial Ingeniería Industrial	5
		Jujuy	Ingeniería en sistemas de información	4
ARF 15-21	Cooperación académica franco-argentina en el ámbito de las tecnologías de	Salta	Ingeniería electromecánica Ingeniería en sistemas de información	4
		Santiago del Estero	Ingeniería en sistemas de información	4
ARF 15-22	Cooperación académica franco-argentina en el ámbito de las tecnologías de	Tecnológica Nacional - Regional Tucumán	Ingeniería en sistemas de información	4
		Buenos Aires	Ingeniería electrónica	1
ARF 15-23	Cooperación académica franco-argentina en el ámbito de las tecnologías de	Mar del Plata	Ingeniería electrónica	3
		Aeronáutico	Ingeniería electrónica	3

Fuente: Programa de Internacionalización de la Educación Superior y Cooperación Internacional - SPU

**Cuadro 6.5.15 - Programa ARFITEC Argentina Francia Ingenieros Tecnología. Cantidad de movilidades estudiantiles. Año 2015**

Código de Proyecto	Título del Proyecto	Universidades argentinas integrantes de la Red	Carreras participantes	Movilidades semestrales asignadas
Total de movilidades semestrales				200
ARF 15-19	Proyecto PARISTECH-UBA-UNC-UNCUYO-UNL	Litoral	Ingeniería ambiental	3
		Córdoba	Ingeniería industrial	3
		Cuyo	Ingeniería civil	3
		Buenos Aires	Ingeniería en petróleo	3
			Ingeniería civil	1
			Ingeniería química	
			Ingeniería en petróleo	
ARF 15-20	Colaboración para la formación de ingenieros y la investigación en las especialidades energéticas, nuclear y de materiales	San Martín - Institutos Sabato y Dan Beninson	Ingeniería en Materiales	2
		Cuyo- Instituto Balseiro	Ingeniería nuclear	6
			Ingeniería mecánica	
			Ingeniería en Telecomunicaciones	
ARF 15-21	Microelectrónica e informática para sistemas	Rosario	Ingeniería electrónica	3
		Córdoba	Ingeniería electrónica	3
ARF 15-22	Cooperación académica franco-argentina en el ámbito de las tecnologías mecánicas (CAFATM)	Buenos Aires	Ingeniería Mecánica	1
		Mar del Plata	Ingeniería Naval	
			Sur	Ingeniería Mecánica
			Ingeniería Mecánica	1
ARF 15-23	Establecimiento de la red franco-argentina de formaciones de ingenieros multidisciplinares	Sur	Ingeniería en alimentos	4
		Centro de la PBA	Ingeniería civil	
			Ingeniería electromecánica	1
			Ingeniería industrial	
			Ingeniería química	
			Ingeniería en sistemas	
ARF 15-24	Cooperación argentina-francesa para la formación de ingenieros químicos de	San Juan	Ingeniería en alimentos	2
		Comahue	Ingeniería química	2
			Ingeniería química	
ARF 15-25	Establecimiento de una red institucional en el marco del Programa de Cooperación franco-argentina de	Sur	Ingeniería en Computación	1
		San Luis	Ingeniería en Computación	1
ARF 15-26	Cooperación franco-argentina en ingeniería industrial para el planeamiento, la	Sur	Ingeniería industrial	1
		Cuyo	Ingeniería industrial	1
		Mar del Plata	Ingeniería industrial	1
		Arturo Jauretche	Ingeniería industrial	1

**Fuente:** Programa de Internacionalización de la Educación Superior y Cooperación Internacional - SPU

**Cuadro 6.5.16 - Programa de Movilidad Docente a Madrid. Sexta Convocatoria - Cantidad de movilizaciones realizadas. Año 2015**

Universidad Nacional	Cantidad de Movilizaciones
<b>Total</b>	<b>94</b>
Arturo Jauretche	4
Avellaneda	2
Catamarca	4
Centro de la PBA	4
Chilecito	2
Comahue	4
Córdoba	4
Cuyo	2
Entre Ríos	1
San Martín	4
Gral. Sarmiento	1
Jujuy	1
La Matanza	1
La Plata	2
La Pampa	1
Lanús	4
Litoral	2
Luján	4
Mar del Plata	3
Misiones	4
Nordeste	4
Noroeste de la PBA	3
Quilmes	3
Rosario	2
Río Negro	1
Salta	3
San Juan	1
San Luis	4
Santiago del Estero	4
Sur	3
Villa María	3
Tucumán	4
Tierra del Fuego	1
Tecnológica Nacional	4

**Fuente:** Programa de Internacionalización de la Educación Superior y Cooperación Internacional - SPU

**ANUARIO  
2015**

**ESTADÍSTICAS  
UNIVERSITARIAS  
ARGENTINAS**

## **SECCIÓN 6.6**

**Programa de Promoción de la  
Universidad Argentina (PPUA)**



Ministerio de Educación  
Presidencia de la Nación



Departamento de Información  
UNIVERSITARIA

Secretaría de  
Políticas Universitarias

## 6.6 - Programa de Promoción de la Universidad Argentina (PPUA)

**Equipo Técnico:** Emiliano Flores, Florencia Jakubowicz, Sergio Reyes y Viviana Esposito.

**Ubicación:** Lavalle 2540, oficina 403. Ciudad Autónoma de Buenos Aires

**Correo electrónico:** [ppuarelint@me.gov.ar](mailto:ppuarelint@me.gov.ar)

### Objetivos

- Promover la comunicación de toda la oferta académica de grado y postgrado en sus distintas modalidades.
- Auspiciar procesos de integración con distintas organizaciones internacionales de universidades.
- Fomentar la creación de nuevas redes y/o consorcios de las universidades en el ámbito internacional.
- Organizar misiones de universidades argentinas en el exterior con el objeto de lograr asociaciones para la investigación, intercambiar estudiantes y profesores, diseñar desarrollos tecnológicos conjuntos, incorporar estudiantes extranjeros, difundir las producciones culturales del país y otras actividades pertinentes.
- Posicionar a la Argentina como país de excelencia para la enseñanza de español como segunda lengua o lengua extranjera.

## Convocatorias 2015

### 1. Convocatoria a Ferias Internacionales

Se convocó a las instituciones universitarias nacionales, provinciales y privadas a participar de las siguientes Ferias/Conferencias y Misiones Universitarias:

- a) Conferencia FAUBAI. Cuiabá, Brasil, del 25 al 29 de abril.
- b) Conferencia NAFSA. Boston, EEUU. 25 al 31 de Mayo



- c) Conferencia EAIE. Glasgow, Escocia. 15 al 18 de Septiembre
- d) Feria del Libro de Frankfurt, Alemania, 14 al 18 de Octubre
- e) Feria del Libro de Guadalajara, México, 28 de noviembre al 6 de diciembre

## **2. Convocatoria Internacionalización Universitaria**

Se convocó a las instituciones universitarias nacionales, provinciales y privadas a la presentación de proyectos en las líneas de:

- Misiones Inversas 6 (internacionalización en casa);
- Misiones al Exterior 7;
- Fortalecimiento de Redes universitarias internacionales IX.

## **3. Otros**

Consortio Else: como parte de la política lingüística de nuestro país y con el objetivo que el Consorcio pueda desarrollar las actividades programadas para el año (toma de exámenes, preparación de docentes en el exterior, materiales de difusión, etc.) se acompañó con un subsidio de \$ 1.400.000.

A continuación se presentan los principales datos del Programa.

**PROGRAMA DE PROMOCIÓN DE LA UNIVERSIDAD ARGENTINA  
AÑO 2015**

<b>COORDINACIÓN DEL ÁREA DE EXTENSIÓN UNIVERSITARIA</b>
---

Coordinación general del área: Lic. Gastón Salcedo  
Coordinación de convocatorias: Abg. María Liliana N. Herrera Albrieu  
Equipo Técnico: Luis Cadelli, Diego Puga, Andrea Torres  
Ubicación Física: Av. Santa Fe 1548, piso 13º, CABA  
Teléfono: 4129-1800 int. 6249, 6250 y 6259  
Correo electrónico: [albrieu@me.gov.ar](mailto:albrieu@me.gov.ar) / [extension@me.gov.ar](mailto:extension@me.gov.ar)  
Página Web: <http://portales.educacion.gov.ar/spu/>

**OBJETIVOS GENERALES**

- Desarrollo y fortalecimiento de la función de extensión universitaria
- Trabajo conjunto y coordinado con otros organismos de la administración pública que faciliten la participación de las instituciones universitarias a través de la función de extensión
- Articulación entre instituciones universitarias nacionales y/o privadas
- Fomentar vínculos con universidades del ámbito internacional, en particular las pertenecientes al ámbito del Mercosur y de Latinoamérica y el Caribe

**OBJETIVOS ESPECÍFICOS**

- Expansión de la extensión dirigida a los claustros universitarios de las Universidades Nacionales y Provinciales debidamente acreditadas, a través de las convocatorias de proyectos de extensión
- Formalización de una convocatoria conjunta con la Autoridad Cuenca Matanza Riachuelo
- Realización y participación en congresos, jornadas, entre otros espacios de reflexión e intercambio de experiencias de extensión universitaria, varios de los cuales han sido consensuados con la Red de Extensión de Universidades Nacionales - REXUNI

**METAS ALCANZADAS**

- Formalización de la Res. SPU N° 3408/15 de fecha 7 de septiembre de 2015, complementaria de la Res. SPU N° 22º Convocatoria de Proyectos de Extensión Universitaria y Vinculación Comunitaria “UNIVERSIDAD, ESTADO Y TERRITORIO” 2014 por \$10.181.798

- A solicitud de la Universidad de Buenos Aires y las Universidades Nacionales de Avellaneda, de Lanús, de la Matanza, de Lomas de Zamora y de Quilmes, la Subsecretaría de Gestión y Coordinación de Políticas Universitarias, decidió financiar otros proyectos en el ámbito de la Cuenca Matanza Riachuelo, mediante Res. SSGCPU N° 102 de fecha 26 de agosto de 2015, por un monto total de \$ 430.000.
- Participación en las XI Jornada Nacional de Extensión Universitaria, acordadas con la Red de Extensión de Universidades Nacionales – REXUNI y concretadas en la Universidad Nacional de Lanús, el 18 de septiembre de 2015, Lanús, Provincia de Buenos Aires
- Por iniciativa del Área de Extensión Universitaria, se consideró de gran importancia favorecer propuestas que se enmarquen en el desarrollo regional e internacional y en particular el turismo en diálogo con la preservación del patrimonio histórico, cultural, natural, etc. por lo que se decidió impulsar el Proyecto “El Camino Franciscano del NOA”, del que participan las Universidades Nacional de Catamarca, Jujuy, La Rioja, Salta, Santiago del Estero y la Universidad Provincial de Córdoba que ha expresado su interés por participar, asimismo, se fortaleció el proyecto “El Circuito Internacional de las Misiones Jesuítico Guaraní” (que financia la SPU desde el año 2003) que coordinaba en el año 2015, la Universidad Nacional de Misiones pero que engloba también a la Universidad Nacional del Nordeste, ambas de Argentina, y a universidades de Brasil, Paraguay y Uruguay, lo que motivó un requerimiento de ayuda presupuestaria solicitada por la Universidad Nacional de Jujuy para su desarrollo y en particular para participar de un Encuentro Internacional con las Universidades de la Región Toscana, de la República Italiana, mediante por Res. Ministerial N° 52 del 23 de diciembre de 2015. Dicho encuentro trajo como consecuencia la participación de la Universidad Nacional de Misiones y la Universidad Provincial de Córdoba en el proyecto UMETECH (University & Media Technology for Cultural Heritage), financiado por la Convocatoria ERASMUS y liderado por la Universidad de Florencia.

## COORDINACIÓN DEL ÁREA DE VINCULACIÓN TECNOLÓGICA

Coordinación general del área: Lic. Emanuel Damoni

Equipo Técnico: Alejandro Germán, Emiliano Flores, Florencia Jakubowicz, Guillermo De Carli, Diego Puga, Leticia Iglesias, Pablo Ceballos.

Ubicación Física: Av. Santa Fe 1548, piso 13º, CABA

Teléfono: 4129-1970

Correo electrónico: [ppuarelint@me.gov.ar](mailto:ppuarelint@me.gov.ar) / [vitec@me.gov.ar](mailto:vitec@me.gov.ar)

Página Web: <http://portales.educacion.gov.ar/spu/>

### OBJETIVOS GENERALES

- Fortalecer el proceso de vinculación de la universidad con el sector social y productivo, con el fin de contribuir al desarrollo social y económico y a la interacción con el sector productivo.
- Favorecer la aplicación de los resultados del trabajo de las áreas de vinculación tecnológica de acuerdo con las necesidades del medio social y productivo.
- Articular con líneas de acción llevadas a cabo por otros organismos públicos y organizaciones no gubernamentales y afianzar cada una de ellas con actividades que se complementen en forma paralela.
- Favorecer la participación entre sí de las distintas universidades nacionales de modo tal de conformar homogéneamente equipos de trabajos en los distintos temas que atañen a la problemática de la vinculación tecnológica.

### OBJETIVOS ESPECÍFICOS

- Proyectos de Investigación Línea Básica y Aplicada de Transporte: acercar las capacidades existentes en las universidades a las necesidades en materia de transporte, logística y seguridad vial.
- Convocatoria “Capacidades Universitarias para el Desarrollo Productivo”: financiar proyectos científicos vinculados a los sectores energéticos, agroalimentarios, y emprendedorismo, entre otros.
- Proyectos “Abordaje Integral para el Mejoramiento Barrial – Universidad y Hábitat”: llevar adelante líneas de trabajo que promuevan instancias de mejoramiento real de los hábitats informales, avanzar en la formación y aprendizaje en procesos de mejoramiento barrial en distintas disciplinas: arquitectura, ingeniería hidráulica, ingeniería eléctrica y ciencias sociales, y generar instancias de formación y capacitación entre los equipos de las distintas facultades y las organizaciones sociales que participan.

- Proyectos de Investigación “Malvinas en la Universidad”: trabajar la Cuestión Malvinas en la Universidades de nuestro país, desarrollado distintas iniciativas para generar espacios y mecanismos de participación de la comunidad académica en vistas del reclamo de soberanía sobre las Malvinas e Islas del Atlántico Sur
- Tecnología Aplicada al Conocimiento: mejorar la calidad de la formación de los estudiantes universitarios en los siguientes campos: energía y minería (carreras de ingeniería química, civil, en materiales, en petróleo y geociencias, entre otras); transporte y logística (ingeniería ferroviaria y logística, entre otras); salud (medicina, enfermería y odontología); defensa y seguridad. Este Programa dota a todas las universidades públicas de hardware y software de simulación de realidad virtual con el objetivo de acercar a los estudiantes a la práctica concreta, reduciendo la distancia entre la teoría y el ejercicio profesional.

## METAS ALCANZADAS

- Convocatoria de Proyectos de Investigación Línea Básica y Aplicada de Transporte.
  - Ampliatoria de proyectos financiados - Convocatoria 2014
  - Res. SPU 3332 de fecha 28 de agosto de 2015. Asignación de fondos por \$ 6.834.928 a los proyectos aprobados en la convocatoria 2014.
- Convocatoria “Capacidades Universitarias para el Desarrollo Productivo”.
  - Res. SPU Nº 2517 de fecha 7 de julio de 2015. Formalización de la convocatoria y asignación de presupuesto.
  - Res. ME 115 de fecha 28 de diciembre de 2015. Asignación de fondos por \$ 13.241.061 a los proyectos aprobados con financiamiento.
- Financiamiento de Proyectos “Abordaje Integral para el Mejoramiento Barrial – Universidad y Hábitat”.
  - Res. SSGCPU 106 de fecha 26 de agosto de 2015. Asignación de fondos por \$ 650.000 a la Universidad de Buenos Aires y la Universidad Tecnológica Nacional Facultad Regional Avellaneda para la realización del proyecto en el Barrio Padre Ricciardelli –C.A.B.A.
  - Res. SSGCPU 103 de fecha 26 de agosto de 2015. Asignación de fondos por \$ 700.000 a la Universidad de Buenos Aires y la Universidad Tecnológica Nacional Facultad Regional Avellaneda para la realización del proyecto en el Barrio Villa 20 - C.A.B.A.
  - Res. SSGCPU 105 de fecha 26 de agosto de 2015. Asignación de fondos por \$ 566.000 a la Universidad de Buenos Aires y la Universidad Nacional de las Artes para la realización del proyecto en el Barrio Complejo Justo Suarez - C.A.B.A.
  - Res. SSGCPU 104 de fecha 26 de agosto de 2015. Asignación de fondos por \$ 600.000 a la Universidad de Buenos Aires para la realización del proyecto en el Barrio Obrero y Bermejo, Lugano - C.A.B.A.
  - Res. SSGCPU 135 de fecha 28 de septiembre de 2015. Asignación de fondos por \$ 450.000 a la Universidad de Buenos Aires para la realización del proyecto en el Barrio Conventillos - C.A.B.A.
  - Res. SSGCPU 101 de fecha 18 de agosto de 2015. Asignación de fondos por \$ 750.000 a la Universidad de Buenos Aires y la Universidad Tecnológica Nacional Facultad Regional Avellaneda para la realización del proyecto en el Barrio Fátima - C.A.B.A.
- Proyectos de Investigación “Malvinas en la Universidad”.
  - Se seleccionaron 71 proyectos de investigación ligados a la Cuestión Malvinas sobre los siguientes ejes temáticos: Política; Población; Economía y recursos naturales; Aspectos geopolíticos; Marco jurídico y disputa de soberanía; Cultura e identidad; y Educación.

- Res. SPU 3854 de fecha 13 de octubre de 2015. Asignación de fondos por \$ 5.143.056 a los proyectos aprobados con financiamiento.
- Tecnología Aplicada al Conocimiento.
  - Financiamiento del proyecto del proyecto "Instalación CAVE aplicada al desarrollo de simuladores y aplicaciones de visualización para Ingeniería de Petróleo y Perforación", de la Universidad Nacional del Centro de la Provincia de Buenos Aires. RSPU 3427 de fecha 14 de septiembre de 2015 por \$37.000.000.
  - En trabajo conjunto con la Universidad Nacional del Centro de la Provincia de Buenos Aires, a través del Instituto PLADEMA y de su área MEDIA.LAB, se realizaron los siguientes encuentros:
    - Carreras relacionadas con Defensa y Seguridad:
      - - 1° reunión de trabajo 30/07/2015,
      - - 2° reunión de trabajo 20/10/2015, con el fin de realizar un primer informe de avance y evaluar propuestas, de acuerdo al relevamiento que la dirección del proyecto ha efectuado con base en cuestionarios.
    - Carreras relacionadas con Salud:
      - - 1° reunión de trabajo 17/09/2015
      - - 2° reunión de trabajo 25/11/2015, con el fin de realizar un primer informe de avance y evaluar propuestas, de acuerdo al relevamiento que la dirección del proyecto ha efectuado con base en los cuestionarios.
    - Carreras relacionadas con Transporte:
      - Se visitaron centros de Monitoreo de Trenes en estaciones Retiro y Constitución y en Puerto de La Plata
    - Energía: encuentro con la Red de Universidades Petroleras.

## PROGRAMA ARGENTINA INVESTIGA

Coordinación general del área: Juan Monfort

Equipo Técnico: Gustavo Naón, Cecilia Soto, Bárbara Oyuela, Andrea Rossi y Diego Puga.

Ubicación Física: Av. Santa Fe 1548, piso 13º, CABA

Teléfono: 4129-1970

Correo electrónico: [jmonfort@me.gov.ar](mailto:jmonfort@me.gov.ar)

Página Web: <http://portales.educacion.gov.ar/spu/>

### OBJETIVOS GENERALES

- Difundir, desde una publicación digital de divulgación científica, noticias científicas y académicas que se desarrollan en las universidades argentinas.

### OBJETIVOS ESPECÍFICOS

- Desarrollar un equipo de trabajo interuniversitario y transdisciplinario.
- Oficiar de vehículo directo para la difusión de los programas desarrollados por las universidades.
- Desarrollar un espacio donde se vierta de manera equitativa un caudal de información surgido de las instituciones académicas.
- Promocionar los lazos que vinculan a cada una de las universidades con el resto de la comunidad.
- Constituir un ámbito que propicie la interacción entre universidades y donde se puedan crear lazos entre los actores intervinientes.
- Crear un nexo entre los medios masivos de comunicación y los actores que conforman la comunidad universitaria.
- Divulgar los avances tecnológicos, productivos y científicos gestados por la Universidad argentina.

Cuadro 6.6.1 Distribución de proyectos aprobados y fondos asignados por Institución Universitaria. Convocatoria CAPACIDADES UNIVERSITARIAS PARA EL DESARROLLO PRODUCTIVO - "Jorge A. Sábato". Año 2015

Institución	Convocatoria CAPACIDADES UNIVERSITARIAS PARA EL DESARROLLO PRODUCTIVO - "Jorge A. Sábato"	
	Cantidad de Proyectos aprobados	Monto financiado en \$
<b>Total Instituciones</b>	<b>160</b>	<b>13.241.061</b>
<b>Total Universidades Nacionales</b>	<b>160</b>	<b>13.241.061</b>
Alto Uruguay	0	0
Artes	2	150.000
Arturo Jauretche	4	307.500
Avellaneda	3	230.000
Buenos Aires	9	772.870
Catamarca	2	200.000
Centro de la Provincia de Buenos Aires	4	348.000
Chaco Austral	0	0
Chilecito	7	426.097
Comahue	6	494.237
Comechingones	0	0
Córdoba	1	98.000
Cuyo	7	617.800
Defensa	0	0
Entre Ríos	3	250.000
Formosa	3	270.000
Gral. Sarmiento	1	48.840
Guillermo Brown	0	0
Hurlingham	0	0
José C. Paz	2	148.438
Jujuy	3	242.500
La Matanza	0	0
La Pampa	3	240.000
La Plata	4	320.000
La Rioja	3	297.675
Lanús	2	170.600
Litoral	2	200.000
Lomas de Zamora	6	487.200
Luján	3	246.000
Mar del Plata	4	247.000
Misiones	4	349.750
Moreno	0	0
Nordeste	3	278.800
Noroeste de la Provincia de Buenos Aires	1	100.000
Oeste	0	0
Patagonia Austral	4	350.000
Patagonia San Juan Bosco	5	386.000
Pedagógica	0	0
Quilmes	4	342.726
Rafaela	0	0
Río Cuarto	5	415.000
Río Negro	2	120.000
Rosario	5	448.828
Salta	3	250.000
San Antonio de Areco	2	0
San Juan	1	200.000
San Luis	1	150.000
San Martín	3	250.000
Santiago del Estero	2	199.500
Scalabrini Ortiz	0	0
Sur	3	250.000
Tecnológica Nacional <sup>(1)</sup>	18	1.443.100
Tierra del Fuego	0	0
Tres de Febrero	4	345.000
Tucumán	4	399.600
Villa María	2	150.000
Villa Mercedes	0	0
<b>Total Institutos Universitarios</b>	<b>0</b>	<b>0</b>
DDHH Madres de Plaza de Mayo	0	0
Gendarmería	0	0
Policía Federal Argentina	0	0
Seguridad Marítima	0	0
<b>Total Universidad Provincial</b>	<b>0</b>	<b>0</b>
Autónoma de Entre Ríos	0	0
Ezeiza	0	0
Pedagógica	0	0
Provincial de Córdoba	0	0
Sudoeste	0	0
<b>Total Institutos Universitarios Provinciales</b>	<b>0</b>	<b>0</b>
Patagónico de las Artes	0	0

Fuente: Programa de Promoción de la Universidad Argentina (PPUA)

Nota: (1) Se aprobaron 18 proyectos. A continuación la nómina de sedes de UTN beneficiarias de proyectos: Facultad Regional Avellaneda, Facultad Regional Bahía Blanca, Facultad Regional Concepción del Uruguay, Facultad Regional Concordia, Facultad Regional General Pacheco, Facultad Regional Mendoza, Facultad Regional Paraná, Facultad Regional Río Grande, Facultad Regional San Nicolás y Facultad Regional Villa María.



Cuadro 6.6.2 Distribución de proyectos aprobados y fondos asignados por Institución Universitaria. Convocatoria Ampliatoria LINEA BÁSICA Y LINEA APLICADA DE TRANSPORTE. Año 2015

Institución	Convocatoria Ampliatoria LINEA BÁSICA Y LINEA APLICADA DE TRANSPORTE	
	Cantidad de Proyectos aprobados	Monto financiado en \$
Total Instituciones	55	6.834.928
Total Universidades Nacionales	54	6.665.028
Alto Uruguay	0	0
Artes	0	0
Arturo Jauretche	1	200.000
Avellaneda	1	200.000
Buenos Aires	3	300.000
Catamarca	0	0
Centro de la Provincia de Buenos Aires	2	212.000
Chaco Austral	0	0
Chilecito	1	185.200
Comahue	0	0
Comechingones	0	0
Córdoba	2	247.000
Cuyo	3	237.400
Defensa	1	43.000
Entre Ríos	0	0
Formosa	0	0
Gral. Sarmiento	0	0
Guillermo Brown	0	0
Hurlingham	0	0
José C. Paz	0	0
Jujuy	1	147.968
La Matanza	0	0
La Pampa	0	0
La Plata	3	439.700
La Rioja	2	100.000
Lanús	3	430.000
Litoral	1	50.000
Lomas de Zamora	3	450.000
Luján	1	50.000
Mar del Plata	0	0
Misiones	0	0
Moreno	0	0
Nordeste	2	233.000
Noroeste de la Provincia de Buenos Aires	1	186.000
Oeste		
Patagonia Austral	2	400.000
Patagonia San Juan Bosco	1	146.000
Pedagógica	0	0
Quilmes	0	0
Rafaela	0	0
Rio Cuarto	0	0
Rio Negro	1	39.600
Rosario	2	238.000
Salta	1	25.888
San Antonio de Areco	0	0
San Juan	0	0
San Luis	0	0
San Martín	0	0
Santiago del Estero	0	0
Scalabrini Ortiz	0	0
Sur	1	192.000
Tecnológica Nacional <sup>(1)</sup>	10	1.386.384
Tierra del Fuego	0	0
Tres de Febrero	1	200.000
Tucumán	4	325.888
Villa María	0	0
Villa Mercedes	0	0
Total Institutos Universitarios	0	0
DD HH Madres de Plaza de Mayo	0	0
Gendarmería	0	0
Policía Federal Argentina	0	0
Seguridad Marítima	0	0
Total Universidad Provincial	1	169.900
Autónoma de Entre Ríos	1	169.900
Ezeiza	0	0
Pedagógica	0	0
Provincial de Córdoba	0	0
Sudoeste	0	0
Total Institutos Universitarios Provinciales	0	0
Patagónico de las Artes	0	0

Fuente: Programa de Promoción de la Universidad Argentina (PPUA)

Nota: (1) Se aprobaron 10 proyectos. A continuación la nómina de sedes de UTN beneficiarias de proyectos: Facultad Regional Mendoza, Facultad Regional Avellaneda, Facultad Regional Concordia, Facultad Regional Haedo, Facultad Regional La Rioja, Facultad Regional San Rafael, Facultad Regional Santa Fe, Facultad Regional Tucumán y Facultad Regional Río Gallegos.

Cuadro 6.6.3 Distribución de proyectos aprobados y fondos asignados por Institución Universitaria. Ampliatoria 22°  
Convocatoria PROYECTOS DE EXTENSIÓN UNIVERSITARIA. Año 2015

Institución	Ampliatoria 22° Convocatoria PROYECTOS DE EXTENSIÓN UNIVERSITARIA	
	Cantidad de Proyectos aprobados	Monto financiado en \$
<b>Total Instituciones</b>	<b>234</b>	<b>10.181.798</b>
<b>Total Universidades Nacionales</b>	<b>222</b>	<b>9.667.895</b>
Alto Uruguay	0	0
Artes	5	224.855
Arturo Jauretche	4	171.000
Avellaneda	1	43.200
Buenos Aires	6	254.232
Catamarca	8	360.000
Centro de la Provincia de Buenos Aires	6	256.760
Chaco Austral	4	180.000
Chilecito	8	357.900
Comahue	11	483.945
Comechingones	0	0
Córdoba	5	220.491
Cuyo	6	265.900
Defensa	0	0
Entre Ríos	5	224.900
Formosa	4	171.040
Gral. Sarmiento	1	44.995
Guillermo Brown	0	0
Hurlingham	0	0
José C. Paz	3	134.900
Jujuy	9	404.400
La Matanza	5	224.800
La Pampa	0	0
La Plata	9	398.190
La Rioja	9	345.628
Lanús	2	90.000
Litoral	4	170.360
Lomas de Zamora	4	170.600
Luján	3	133.500
Mar del Plata	2	90.000
Misiones	7	312.930
Moreno	0	0
Nordeste	8	352.391
Noroeste de la Provincia de Buenos Aires	2	90.000
Oeste	0	0
Patagonia Austral	2	90.000
Patagonia San Juan Bosco	9	404.750
Pedagógica	0	0
Quilmes	7	305.800
Rafaela	0	0
Río Cuarto	4	177.090
Río Negro	7	305.181
Rosario	3	118.760
Salta	7	306.000
San Antonio de Areco	0	0
San Juan	5	171.000
San Luis	2	90.000
San Martín	4	171.300
Santiago del Estero	6	266.145
Scalabrini Ortiz	0	0
Sur	4	178.500
Tecnológica Nacional	10	439.012
Tierra del Fuego	0	0
Tres de Febrero	2	88.800
Tucumán	7	300.640
Villa María	2	78.000
Villa Mercedes	0	0
<b>Total Institutos Universitarios</b>	<b>0</b>	<b>0</b>
DD HH Madres de Plaza de Mayo	0	0
Gendarmería	0	0
Policia Federal Argentina	0	0
Seguridad Marítima	0	0
<b>Total Universidad Provincial</b>	<b>12</b>	<b>513.903</b>
Autónoma de Entre Ríos	12	513.903
Ezeiza	0	0
Pedagógica	0	0
Provincial de Córdoba	0	0
Sudoeste	0	0
<b>Total Institutos Universitarios Provinciales</b>	<b>0</b>	<b>0</b>
Patagónico de las Artes	0	0

Fuente: Programa de Promoción de la Universidad Argentina (PPUA)

Cuadro 6.6.4 Distribución de proyectos aprobados y fondos asignados por Institución Universitaria. Ampliatoria Convocatoria UNIVERSIDADES CON ACUMAR. Año 2015

Institución	Ampliatoria Convocatoria UNIVERSIDADES CON ACUMAR	
	Cantidad de Proyectos aprobados	Monto financiado en \$
<b>Total Instituciones</b>	<b>11</b>	<b>430.000</b>
<b>Total Universidades Nacionales</b>	<b>11</b>	<b>430.000</b>
Alto Uruguay	0	0
Artes	0	0
Arturo Jauretche	0	0
Avellaneda	1	40.000
Buenos Aires	3	120.000
Catamarca	0	0
Centro de la Provincia de Buenos Aires	0	0
Chaco Austral	0	0
Chillico	0	0
Comahue	0	0
Comechingones	0	0
Córdoba	0	0
Cuyo	0	0
Defensa	0	0
Entre Ríos	0	0
Formosa	0	0
Gral. Sarmiento	0	0
Guillermo Brown	0	0
Hurlingham	0	0
José C. Paz	0	0
Jujuy	0	0
La Matanza	1	40.000
La Pampa	0	0
La Plata	0	0
La Rioja	0	0
Lanús	3	110.000
Litoral	0	0
Lomas de Zamora	2	80.000
Luján	0	0
Mar del Plata	0	0
Misiones	0	0
Moreno	0	0
Nordeste	0	0
Noroeste de la Provincia de Buenos Aires	0	0
Oeste	0	0
Patagonia Austral	0	0
Patagonia San Juan Bosco	0	0
Pedagógica	0	0
Quilmes	1	40.000
Rafaela	0	0
Río Cuarto	0	0
Río Negro	0	0
Rosario	0	0
Salta	0	0
San Antonio de Areco	0	0
San Juan	0	0
San Luis	0	0
San Martín	0	0
Santiago del Estero	0	0
Scalabrini Ortiz	0	0
Sur	0	0
Tecnológica Nacional	0	0
Tierra del Fuego	0	0
Tres de Febrero	0	0
Tucumán	0	0
Villa María	0	0
Villa Mercedes	0	0
<b>Total Institutos Universitarios</b>	<b>0</b>	<b>0</b>
DD HH Madres de Plaza de Mayo	0	0
Gendarmería	0	0
Policía Federal Argentina	0	0
Seguridad Marítima	0	0
<b>Total Universidad Provincial</b>	<b>0</b>	<b>0</b>
Autónoma de Entre Ríos	0	0
Ezeiza	0	0
Pedagógica	0	0
Provincial de Córdoba	0	0
Sudoeste	0	0
<b>Total Institutos Universitarios Provinciales</b>	<b>0</b>	<b>0</b>
Patagónico de las Artes	0	0

Fuente: Programa de Promoción de la Universidad Argentina (PPUA)

Cuadro 6.6.5 Distribución de proyectos aprobados y fondos asignados por Institución Universitaria. Proyecto ABORDAJE INTEGRAL PARA EL MEJORAMIENTO BARRIAL. Año 2015

Institución	Proyecto ABORDAJE INTEGRAL PARA EL MEJORAMIENTO BARRIAL	
	Cantidad de Proyectos aprobados	Monto financiado en \$
<b>Total Instituciones</b>	<b>6</b>	<b>3.716.000</b>
<b>Total Universidades Nacionales</b>	<b>6</b>	<b>3.716.000</b>
Alto Uruguay	0	0
Artes <sup>(1)</sup>	1	216.000
Arturo Jauretche	0	0
Avellaneda	0	0
Buenos Aires <sup>(1)</sup>	6	2.600.000
Catamarca	0	0
Centro de la Provincia de Buenos Aires	0	0
Chaco Austral	0	0
Chilecito	0	0
Cornahue	0	0
Comechingones	0	0
Córdoba	0	0
Cuyo	0	0
Defensa	0	0
Entre Ríos	0	0
Formosa	0	0
Gral. Sarmiento	0	0
Guillermo Brown	0	0
Hurlingham	0	0
José C. Paz	0	0
Jujuy	0	0
La Matanza	0	0
La Pampa	0	0
La Plata	0	0
La Rioja	0	0
Lanús	0	0
Litoral	0	0
Lomas de Zamora	0	0
Luján	0	0
Mar del Plata	0	0
Misiones	0	0
Moreno	0	0
Nordeste	0	0
Noroeste de la Provincia de Buenos Aires	0	0
Oeste	0	0
Patagonia Austral	0	0
Patagonia San Juan Bosco	0	0
Pedagógica	0	0
Quilmes	0	0
Rafaela	0	0
Río Cuarto	0	0
Río Negro	0	0
Rosario	0	0
Salta	0	0
San Antonio de Areco	0	0
San Juan	0	0
San Luis	0	0
San Martín	0	0
Santiago del Estero	0	0
Scalabrini Ortiz	0	0
Sur	0	0
Tecnológica Nacional <sup>(1)</sup>	3	900.000
Tierra del Fuego	0	0
Tres de Febrero	0	0
Tucumán	0	0
Villa María	0	0
Villa Mercedes	0	0
<b>Total Institutos Universitarios</b>	<b>0</b>	<b>0</b>
DD HH Madres de Plaza de Mayo	0	0
Gendarmería	0	0
Policía Federal Argentina	0	0
Seguridad Marítima	0	0
<b>Total Universidad Provincial</b>	<b>0</b>	<b>0</b>
Autónoma de Entre Ríos	0	0
Ezeiza	0	0
Pedagógica	0	0
Provincial de Córdoba	0	0
Sudoeste	0	0
<b>Total Institutos Universitarios Provinciales</b>	<b>0</b>	<b>0</b>
Patagónico de las Artes	0	0

Fuente: Programa de Promoción de la Universidad Argentina (PPUA)

Nota: (1) Se aprobaron 6 proyectos. Detalle: Barrio Conventillos (UBA FADU \$450.000), Barrio Obrero y Bermejo (UBA FADU \$400.000 y FSOC \$200.000), Barrio Complejo Justo Suárez (UBA FADU \$150.000 y FFyL \$200.000 + UNA \$216.000), Barrio Villa 20 (UBA FADU \$150.000 y FCEN \$200.000 + UTN Regional Avellaneda \$350.000), Barrio Fátima (UBA FADU \$350.000 y FSOC \$150.000) + UTN Regional Avellaneda \$250.000), Barrio Padre Ricciardelli (UBA FADU \$150.000 y FFyL \$200.000) + UTN Regional Avellaneda \$300.000).

**Cuadro 6.6.6 Distribución de proyectos aprobados y fondos asignados por Institución Universitaria.**  
**Convocatoria a PROYECTOS DE INVESTIGACIÓN MALVINAS EN LA UNIVERSIDAD. Año 2015**

Institución	Convocatoria a PROYECTOS DE INVESTIGACIÓN MALVINAS EN LA UNIVERSIDAD	
	Cantidad de Proyectos aprobados	Monto financiado en \$
<b>Total Instituciones</b>	<b>71</b>	<b>5.143.056</b>
<b>Total Universidades Nacionales</b>	<b>67</b>	<b>4.826.556</b>
Alto Uruguay	0	0
Artes	1	80.000
Arturo Jauretche	2	157.000
Avellaneda	0	0
Buenos Aires	10	783.990
Catamarca	0	0
Centro de la Provincia de Buenos Aires	0	0
Chaco Austral	0	0
Chilecito	1	64.000
Comahue	4	285.380
Comechingones	0	0
Córdoba	4	226.500
Cuyo	1	70.000
Defensa	1	80.000
Entre Ríos	0	0
Formosa	1	73.500
Gral. Sarmiento	0	0
Hurlingham	0	0
José C. Paz	1	80.000
Jujuy	0	0
La Matanza	1	22.000
La Pampa	0	0
La Plata	14	1.074.186
La Rioja	1	63.200
Lanús	3	240.000
Litoral	2	141.500
Lomas de Zamora	1	80.000
Luján	0	0
Mar del Plata	1	73.300
Misiones	0	0
Moreno	0	0
Nordeste	0	0
Noroeste de la Provincia de Buenos Aires	0	0
Oeste	0	0
Patagonia Austral	2	130.000
Patagonia San Juan Bosco	3	173.000
Pedagógica	1	80.000
Quilmes	0	0
Rafaela	0	0
Río Cuarto	1	61.000
Río Negro	1	80.000
Rosario	0	0
Salta	0	0
San Antonio de Areco	0	0
San Juan	1	80.000
San Luis	0	0
San Martín	4	320.000
Santiago del Estero	0	0
Scalabrini Ortiz	0	0
Sur	4	228.000
Tecnológica Nacional	0	0
Tierra del Fuego	1	80.000
Tres de Febrero	0	0
Tucumán	0	0
Villa María	0	0
Villa Mercedes	0	0

Fuente: Programa de Promoción de la Universidad Argentina (PRUA)

**Cuadro 6.6.6 Distribución de proyectos aprobados y fondos asignados por Institución Universitaria. Convocatoria a PROYECTOS DE INVESTIGACIÓN MALVINAS EN LA UNIVERSIDAD. Año 2015. (Continuación)**

Institución	Convocatoria a PROYECTOS DE INVESTIGACIÓN MALVINAS EN LA UNIVERSIDAD	
	Cantidad de Proyectos aprobados	Monto financiado en \$
<b>Total Institutos Universitarios</b>	<b>0</b>	<b>0</b>
DD HH Madres de Plaza de Mayo	0	0
Gendarmería	0	0
Policía Federal Argentina	0	0
Seguridad Marítima	0	0
<b>Total Universidad Provincial</b>	<b>0</b>	<b>0</b>
Autónoma de Entre Ríos	0	0
Ezeiza	0	0
Pedagógica	0	0
Provincial de Córdoba	0	0
Sudoeste	0	0
<b>Total Universidades Privadas</b>	<b>4</b>	<b>316.500</b>
Abierta Interamericana	1	80.000
Aconcagua	0	0
Adventista del Plata	0	0
Argentina de la Empresa	0	0
Argentina John F. Kennedy	0	0
Atlántida Argentina	0	0
Austral	0	0
Belgrano	0	0
Blas Pascal	0	0
CAECE	0	0
Católica Argentina	0	0
Católica de Córdoba	0	0
Católica de Cuyo	0	0
Católica de La Plata	0	0
Católica de Misiones	0	0
Católica de Salta	0	0
Católica de Santa Fe	0	0
Católica de Santiago del Estero	0	0
CEMA	0	0
Centro Educativo Latinoamericano	0	0
Champagnat	0	0
Ciencias Empresariales y Sociales	0	0
Cine	0	0
Concepción del Uruguay	0	0
Congreso	1	78.500
Cuenca del Plata	0	0
Empresarial Siglo 21	1	80.000
Este	0	0
FASTA	0	0
Favaloro	0	0
Flores	0	0
Gastón Dachary	0	0
ISALUD	0	0
Juan Agustín Maza	0	0
Maimónides	0	0
Marina Mercante	0	0
Mendoza	0	0
Metropolitana	1	78.000
Morón	0	0
Museo Social Argentino	0	0
Norte Santo Tomás de Aquino	0	0
Notarial Argentina	0	0
Palermo	0	0
Salesiana	0	0
Salvador	0	0
San Andrés	0	0
San Isidro	0	0
San Pablo - T	0	0
Torcuato Di Tella	0	0

Fuente: Programa de Promoción de la Univer:

**Cuadro 6.6.7 Instituciones Universitarias participantes del Programa ARGENTINA INVESTIGA.  
Año 2015**

Programa ARGENTINA INVESTIGA	
Instituciones participantes	
<b>Total</b>	<b>69</b>
<b>Total Universidades Nacionales</b>	<b>40</b>
Alto Uruguay	
Artes	SI
Arturo Jauretche	
Avellaneda	SI
Buenos Aires	SI
Catamarca	SI
Centro de la Provincia de Buenos Aires	SI
Chaco Austral	
Chilecito	
Comahue	SI
Comechingones	
Córdoba	SI
Cuyo	SI
Defensa	SI
Entre Ríos	SI
Formosa	SI
Gral. Sarmiento	SI
Guillermo Brown	
Hurlingham	
José C. Paz	
Jujuy	
La Matanza	SI
La Pampa	SI
La Plata	SI
La Rioja	SI
Lanús	SI
Litoral	SI
Lomas de Zamora	SI
Luján	SI
Mar del Plata	SI
Misiones	SI
Moreno	
Nordeste	SI
Noroeste de la Provincia de Buenos Aires	SI
Oeste	
Patagonia Austral	SI
Patagonia San Juan Bosco	SI
Pedagógica	
Quilmes	SI
Rafaela	
Río Cuarto	SI
Río Negro	SI
Rosario	SI
Salta	SI
San Antonio de Areco	
San Juan	SI
San Luis	SI
San Martín	SI
Santiago del Estero	SI
Scalabrini Ortiz	
Sur	SI
Tecnológica Nacional	SI
Tierra del Fuego	
Tres de Febrero	SI
Tucumán	SI
Villa María	SI
Villa Mercedes	

**Fuente:** Programa de Promoción

**Cuadro 6.6.7 Instituciones Universitarias participantes del Programa ARGENTINA INVESTIGA.  
Año 2015. (Continuación)**

Programa ARGENTINA INVESTIGA	
Instituciones participantes	
<b>Total</b>	<b>69</b>
<b>Total Institutos Universitarios</b>	<b>1</b>
DD HH Madres de Plaza de Mayo Gendarmería Policía Federal Argentina Seguridad Marítima	SI
<b>Total Universidad Provincial</b>	<b>1</b>
Autónoma de Entre Ríos Ezeiza Pedagógica Provincial de Córdoba Sudoeste	SI
<b>Total Universidades Privadas</b>	<b>27</b>
Abierta Interamericana Aconcagua Adventista del Plata Argentina de la Empresa Argentina John F. Kennedy Atlántida Argentina Austral Belgrano Blas Pascal CAECE Católica Argentina Católica de Córdoba Católica de Cuyo Católica de La Plata Católica de Misiones Católica de Salta Católica de Santa Fe Católica de Santiago del Estero CEMA Centro Educativo Latinoamericano Champagnat Ciencias Empresariales y Sociales Cine Concepción del Uruguay Congreso Cuenca del Plata Empresarial Siglo 21 Este FASTA Favaloro Flores Gastón Dachary ISALUD Juan Agustín Maza Maimónides Marina Mercante Mendoza Metropolitana Morón Museo Social Argentino Norte Santo Tomás de Aquino Notarial Argentina Palermo Salesiana Salvador San Andrés San Isidro San Pablo - T Torcuato Di Tella	SI

**Fuente:** Programa de Promoción de la Universidad Argentina (PPUA)



Cuadro 6.6.8 Distribución de proyectos aprobados y fondos asignados por  
Institución Universitaria. Proyecto de TECNOLOGÍA APLICADA AL  
CONOCIMIENTO. Año 2015

Institución	Proyecto de TECNOLOGÍA APLICADA AL CONOCIMIENTO	
	Proyectos aprobados	Monto financiado en \$
<b>Total Instituciones</b>	<b>1</b>	<b>37.000.000</b>
<b>Total Universidades Nacionales</b>	<b>1</b>	<b>37.000.000</b>
Alto Uruguay	0	0
Artes	0	0
Arturo Jauretche	0	0
Avellaneda	0	0
Buenos Aires	0	0
Catamarca	0	0
Centro de la Provincia de Buenos Aires	1	37.000.000
Chaco Austral	0	0
Chilecito	0	0
Comahue	0	0
Comechingones	0	0
Córdoba	0	0
Cuyo	0	0
Defensa	0	0
Entre Ríos	0	0
Formosa	0	0
Gral. Sarmiento	0	0
Hurlingham	0	0
José C. Paz	0	0
Jujuy	0	0
La Matanza	0	0
La Pampa	0	0
La Plata	0	0
La Rioja	0	0
Lanús	0	0
Litoral	0	0
Lomas de Zamora	0	0
Luján	0	0
Mar del Plata	0	0
Misiones	0	0
Moreno	0	0
Nordeste	0	0
Noroeste de la Provincia de Buenos Aires	0	0
Oeste	0	0
Patagonia Austral	0	0
Patagonia San Juan Bosco	0	0
Pedagógica	0	0
Quilmes	0	0
Rafaela	0	0
Río Cuarto	0	0
Río Negro	0	0
Rosario	0	0
Salta	0	0
San Antonio de Areco	0	0
San Juan	0	0
San Luis	0	0
San Martín	0	0
Santiago del Estero	0	0
Scalabrini Ortiz	0	0
Sur	0	0
Tecnológica Nacional	0	0
Tierra del Fuego	0	0
Tres de Febrero	0	0
Tucumán	0	0
Villa María	0	0
Villa Mercedes	0	0
<b>Total Institutos Universitarios</b>	<b>0</b>	<b>0</b>
DDHH Madres de Plaza de Mayo	0	0
Gendarmería	0	0
Policia Federal Argentina	0	0
Seguridad Marítima	0	0
<b>Total Universidad Provincial</b>	<b>0</b>	<b>0</b>
Autónoma de Entre Ríos	0	0
Ezeiza	0	0
Pedagógica	0	0
Provincial de Córdoba	0	0
Sudoeste	0	0

Fuente: Programa de Promoción de la Universidad Argentina (PPUA)

**Cuadro 6.6.9 - Instituciones Universitarias participantes de la Conferencia FAUBAI, Cuiabá, Brasil, 2015.**

<b>Universidades Nacionales</b>
Avellaneda
Entre Ríos
Córdoba
San Martín
Rosario
La Pampa
Lanús
San Juan
Comahue
De las Artes
Litoral
Misiones
Nordeste
Noroeste de PBA
Quilmes
Moreno
San Luis
Sur
Tres de Febrero
Villa María
<b>Institutos Universitarios Privados</b>
Gran Rosario

**Fuente:** Programa de Promoción de la Universidad Argentina (PPUA)

**Cuadro 6.6.10 - Instituciones Universitarias participantes de la Conferencia NAFSA, Boston, Estados Unidos, 2015**

<b>Universidades Nacionales</b>
Buenos Aires
Arturo Jauretche
Avellaneda
Chaco Austral
Chilecito
Córdoba
Villa María
Lanús
Del Arte
Rosario
Cuyo
Litoral
Misiones
Nordeste
Noroeste de PBA
Quilmes
Río Negro
San Martín
San Luis
Sur
Tres de Febrero
<b>Universidades Privadas</b>
Abierta Interamericana
Argentina de la Empresa
Concepción del Uruguay
Belgrano
Pontificia Católica Argentina
Austral
Congreso
Salvador
San Andrés
Mendoza
Torcuato Di Tella
<b>Institutos Universitarios Privados</b>
Fundación Barceló

**Fuente:** Programa de Promoción de la Universidad Argentina (PPUA)

**Cuadro 6.6.11 - Instituciones Universitarias participantes de la Conferencia EAIE, Glasgow, Escocia, 2015**

<b>Universidades Nacionales</b>
Buenos Aires
Arturo Jauretche
Chilecito
Del Arte
Sur
Córdoba
Cuyo
Lanús
Litoral
Noroeste de la PBA
Quilmes
Nordeste
San Luis
San Martín
Villa María
<b>Universidades Privadas</b>
Abierta Interamericana
Salvador
Mendoza
<b>Institutos Universitarios Privados</b>
Gran Rosario

**Fuente:** Programa de Promoción de la Universidad Argentina (PPUA)

**Cuadro 6.6.12 - Editoriales Universitarias participantes de  
Feria del Libro de Frankfurt 2015**

<b>Universidades Nacionales</b>
Avellaneda
Buenos Aires
Cuyo
General San Martín
General Sarmiento
Litoral
Mar del Plata
Quilmes
Lanús
Río Negro
Rosario
Tecnológica Nacional
Tierra del Fuego
Sur
Villa María
<b>Universidades Provinciales</b>
Pedagógica

**Fuente:** Programa de Promoción de la Universidad Argentina (PPUA)

**Cuadro 6.6.13 - Editoriales Universitarias participantes de Feria del Libro de Guadalajara 2015**

Univerisiades Nacionales
Buenos Aires
Córdoba
Cuyo
Sur
General Sarmiento
General San Martín
Santiago del Estero
Lanús
Litoral
Mar del Plata
La Plata
Quilmes
Rosario
Villa María
Tecnológica Nacional
Universidades Privadas
Católica de Córdoba
Católica de Santa Fe
Abierta Interamericana
Adventista del Plata

**Fuente:** Programa de Promoción de la Universidad Argentina (PPUA)

**6.6.14 - Instituciones participantes de la Convocatoria Redes Interuniversitarias IX. Año 2015**

<b>Universidades Internacionales</b>
FLACSO
<b>Institutos Universitarios Privados</b>
Gastón Dachary
Italiano de Rosario
Tecnológico de Buenos Aires
Gran Rosario
<b>Institutos Universitarios Nacionales</b>
Enseñanza Superior del Ejército
<b>Universidades Privadas</b>
Palermo
Católica Argentina
Morón
Católica de Córdoba
Católica de Cuyo
Ciencias Empresariales y Sociales
Concepción del Uruguay
Metropolitana para el Trabajo y la Educación
Favaloro
Mendoza
Blas Pascal
<b>Universidades Nacionales</b>
Arturo Jauretche
Avellaneda
Buenos Aires
Catamarca
Centro de la PBA
Chilecito
Comahue
Córdoba
Cuyo
Del Arte
Entre Ríos
José C. Paz
Jujuy
La Matanza
La Pampa
La Plata
Lanús
Litoral
Lomas de Zamora
Luján
Mar del Plata
Misiones
Moreno
Nordeste
Noroeste de PBA
Patagonia Austral
Patagonia San Juan Bosco
Quilmes
Río Cuarto
Río Negro
Rosario
Salta
San Juan
San Luis
San Martín
Santiago del Estero
General Sarmiento
Sur
Tecnológica Nacional
Tres de Febrero
Tucumán
Villa María
Villa Mercedes
<b>Universidades Provinciales</b>
Autónoma de Entre Ríos
Pedagógica

Fuente: Programa de Promoción de la Universidad Argentina (PPUA)

**6.6.15 - Instituciones participantes de la Convocatoria  
Misiones 6 (Misiones Inversas). Año 2015**

<b>Institutos Universitarios Privados</b>
Gastón Dachary
Escuela Argentina de Negocios
<b>Institutos Universitarios Nacionales</b>
Aeronáutico
<b>Universidades Privadas</b>
Abierta Interamericana
Católica de Santa Fe
San Andrés
Empresarial del Siglo XXI
Del Norte Santo Tomás de Aquino
Ciencias Empresariales y Sociales
Concepción del Uruguay
Del Aconcagua
<b>Universidades Nacionales</b>
Arturo Jauretche
Avellaneda
Buenos Aires
Catamarca
Centro de la PBA
Chilecito
Comahue
Córdoba
Cuyo
Del Arte
Entre Ríos
Formosa
Jujuy
La Matanza
La Pampa
La Plata
Lanús
Litoral
Luján
Misiones
Moreno
Nordeste
Noroeste de PBA
Quilmes
Río Cuarto
Río Negro
Rosario
Salta
San Juan
San Luis
San Martín
Santiago del Estero
General Sarmiento
Sur
Tecnológica Nacional
Tres de Febrero
Tucumán
Villa María
Villa Mercedes
<b>Universidades Provinciales</b>
Autónoma de Entre Ríos
Pedagógica
Instituto Patagónico de las Artes

Fuente: Programa de Promoción de la Universidad Argentina (PPUA)



# 6.6.16 - Instituciones participantes de la Convocatoria

## Misiones 7 (Misiones al Exterior). Año 2015

<b>Universidades Internacionales</b>
FLACSO
<b>Institutos Universitarios Privados</b>
Gran Rosario
<b>Institutos Universitarios Nacionales</b>
Policía Federal Argentina
<b>Universidades Privadas</b>
Abierta Interamericana
Congreso
Mendoza
Aconcagua
Del Salvador
de Ciencias Empresariales y Sociales
Concepción del Uruguay
Metropolitana para el Trabajo y la Educación
Empresarial del Siglo XXI
Juan Agustín Maza
<b>Universidades Nacionales</b>
Arturo Jauretche
Avellaneda
Buenos Aires
Catamarca
Centro de la PBA
Chilecito
Comahue
Córdoba
Cuyo
Del Arte
Entre Ríos
Formosa
José C. Paz
Jujuy
La Matanza
La Pampa
La Plata
Lanús
Litoral
Luján
Mar del Plata
Misiones
Moreno
Nordeste
Noroeste de PBA
Patagonia San Juan Bosco
Quilmes
Río Cuarto
Río Negro
Rosario
Salta
San Juan
San Luis
San Martín
Santiago del Estero
Gral. Sarmiento
Sur
Tecnológica Nacional
Tierra del Fuego
Tres de Febrero
Tucumán
Villa María
<b>Universidades Provinciales</b>
Autónoma de Entre Ríos
Pedagógica

Fuente: Programa de Promoción de la Universidad Argentina (PPUA)

**6.6.17 - Cantidad de proyectos aprobados por región. Convocatoria Misiones al Exterior VII. Año 2015**

Región	Nº de Proyectos
América Latina	85
Europa y América del Norte (EEUU y Canadá)	27
África, Asia y Oceanía	13

**Fuente:** Programa de Promoción de la Universidad Argentina (PPUA)

**ANUARIO  
2015**

**ESTADÍSTICAS  
UNIVERSITARIAS  
ARGENTINAS**

## **SECCIÓN 6.7**

### **Infraestructura Universitaria**



Ministerio de Educación  
Presidencia de la Nación



Departamento de Información  
UNIVERSITARIA

Secretaría de  
Políticas Universitarias

## 6.7 Infraestructura Universitaria

**Coordinadora:** Arqta. Marta María Lazzari

**Equipo Técnico:** Gabriela F. García, Arqta. Natalia Feld, Arq. Elbio Ledesma, Arq. Alejandro Rojas Marconi

**Ubicación física:** Pizzurno 935, 2° piso, oficina 206, Ciudad Autónoma de Buenos Aires, (C1020ACA).

**Teléfono:** (0054) (11) 4129-1240/1237/1232

### 1 - Sistema SIU - Querandíes

#### Objetivos

El Sistema SIU-Querandíes es un instrumento de relevamiento del Parque Edificio de las Universidades Nacionales. Este sistema registra en forma “on line” la infraestructura disponible de las Universidades Nacionales, detallando información relativa a Predios, Construcciones, y sus destinos, posibilitando obtener datos estructurados que permitan detectar necesidades edilicias, los cuales pueden ser utilizados para elaborar pautas objetivas para futuras distribuciones presupuestarias.

#### Descripción

En el Sistema se ingresa información relativa a los inmuebles: predios sin edificar y construcciones, su destino, superficies, su situación de dominio, el estado, los servicios, su accesibilidad y sus usos. De esta forma, se obtienen y recopilan datos e información (de actualización periódica) que permiten generar relevamientos estadísticos, elaborar diagnósticos y efectuar un seguimiento de la evolución de los recursos físicos.

El Sistema fue presentado a las Universidades Nacionales llevándose a cabo además sucesivos talleres de capacitación dirigidos a los representantes técnicos responsables de la carga de datos, lográndose una implementación satisfactoria.

Como proyección de crecimiento del Sistema se ve la posibilidad de generar el cruce de información con otras bases de datos y de este modo conformar modelos que permitan optimizar la asignación de recursos.

Se consideraron los datos cargados por 42 Universidades Nacionales para el período 2015. Cabe mencionar que la carga de datos en el Sistema debe ser actualizada anualmente por las Universidades.

A continuación se presentan los principales datos del Sistema.

## **2 - Obras Complementarias**

### **Objetivos**

La Secretaría de Políticas Universitarias en pos del mejoramiento de la calidad de la enseñanza, de la conservación del patrimonio edilicio y de la habitabilidad de los espacios en las Universidades Nacionales, financia obras complementarias puntuales, según la demanda específica de cada Casa de Altos Estudios.

### **Descripción**

Se financian obras de adecuación, ampliación, remodelación, de puesta en valor, de mejoras para acreditaciones y de reparación por daños materiales ocasionados por fenómenos climáticos en las edificaciones.

La información en el anuario de las obras complementarias es a partir del año 2011.

En el año 2015 se financiaron 57 obras de 20 Universidades Nacionales por un monto total de \$ 213.410.857,-

A continuación se presentan los datos de las obras financiadas en 2015.

### 3 - Programa de Seguridad

#### Objetivos

El Programa de Seguridad se creó a través de la Resolución SPU N° 157/06. En su Etapa I: “Evacuación en Edificios Universitarios”, el objetivo fue lograr que los edificios universitarios estuvieran en condiciones seguras y de acuerdo a la normativa vigente: Leyes N° 24.557 y 19.587 y sus modificatorias y el Decreto N° 351/79, a efectos de lograr una correcta evacuación de los edificios, ante una emergencia.

En el año 2010 se implementa la Etapa II: “Instalaciones Eléctricas”, poniéndose en marcha por Resolución N° 1653/10. En el año 2011 se continúa con la misma etapa, cuyo objetivo general es adecuar las instalaciones eléctricas existentes en edificios universitarios, para garantizar la seguridad de las personas y del patrimonio.

#### Descripción

En la Etapa I: “Evacuación en Edificios Universitarios”, que se desarrolló entre los años 2007 y 2010, se firmaron convenios con 27 Universidades Nacionales, se financiaron obras en más de 100 edificios por \$ 28.758.170.-. Las tareas se circunscribieron a la ejecución de salidas, puertas y escaleras de emergencia, y adecuaciones generales del edificio con los objetivos propuestos. Como contraparte, y a su cargo, las Universidades proveyeron y colocaron Iluminación de Emergencia y Señalética en los edificios a intervenir, y confeccionaron el Manual de Procedimiento que corresponde al correcto uso de los sistemas de evacuación instalados.

En la Etapa II: “Instalaciones Eléctricas” desarrollada en los años 2010 y 2011 se firmaron convenios con 22 Universidades financiándose obras por \$ 56.295.492.-. Se desarrollaron tareas de adecuación de tableros eléctricos principales, secundarios, seccionales, de distribución, de corrección de factor de potencia y de iluminación. Puesta a tierra de las instalaciones. Provisión y colocación de pararrayos y descargas atmosféricas ATM. Canalizaciones, recableado y adecuación de tendidos eléctricos. Iluminación exterior nueva y mejora de las existentes. Provisión y colocación de tomas y llaves. Las obras se ejecutan preferentemente en edificios con asistencia de alumnos. La contraparte a cargo de las Universidades es la siguiente: a) Señalética de tableros y de toda la instalación, b) Constancia de capacitación de los responsables y personal a cargo de la gestión de mantenimiento, infraestructura y servicios de la Universidad y c) Constancia de finalización de las obras firmada por un profesional matriculado con incumbencia.

En el año 2015 se continuaron con los procesos licitatorios y con la ejecución de las obras correspondientes a la Convocatoria del 2014. Por tal motivo, no hay información específica respecto del financiamiento para este período.

## 4 - Programa de Accesibilidad en las Universidades Nacionales

### Objetivos

El Programa de Accesibilidad en las Universidades Nacionales se creó por Resolución SPU N° 770/10. El objetivo general es lograr que los edificios y predios de las Universidades Nacionales sean accesibles y seguros para todos sus usuarios, independientemente de sus condiciones físicas y sensoriales, a partir del cumplimiento de la legislación vigente: Convención Internacional sobre los Derechos de las Personas con Discapacidad Ley N° 26.378, Ley N° 24.314 Accesibilidad de Personas con Movilidad Reducida, modificatoria de la Ley N° 22.431 y Decreto reglamentario N° 914/97.

En los años 2010, 2011 y 2013 se efectuaron convocatorias de este Programa para la adecuación de campus y edificios universitarios, cuyo objetivo fue el financiamiento de Circuitos Mínimos Accesibles (CiMA), que permitan garantizar a todas las personas la posibilidad de acceso, circulación, permanencia y uso, a fin de desarrollar las actividades académicas y de apoyo que se realicen en estos espacios académicos.

### Descripción

Desde fines de 2008 se trabajó junto a la Comisión Interuniversitaria, Discapacidad y Derechos Humanos definiendo un Protocolo único de relevamiento para todas las Universidades Nacionales.

Las Universidades Nacionales durante 2009, realizaron sus respectivos relevamientos, que posibilitaron efectuar un diagnóstico del estado en que se encontraban los campus y edificios universitarios respecto de la accesibilidad al medio físico y comunicacional. Posteriormente se determinaron las acciones requeridas para definir en cada edificio un Circuito Mínimo Accesible.

Durante el 2010 y el 2011, se firmaron convenios con 29 Universidades financiando obras por **\$ 17.272.795.-**

En el año 2012 se continuó con los procesos licitatorios y de ejecución de las obras.

En el 2013 por Resolución SPU N° 1546/13 se efectuó una nueva convocatoria para financiar Circuitos Mínimos Accesibles (CiMA), en la que se incorporó el ítem Señalética, firmándose Convenios con 34 Universidades por un total de **\$ 42.978.624.-**

El CiMA comprende:

- 1- Rampas de acceso y plataformas de elevación.
- 2- Sanitarios accesibles (nuevos o reacondicionamiento de existentes).
- 3- Ascensor (nuevos o reacondicionamiento de existentes).
- 4- Completamientos varios (senderos peatonales, solados de prevención, barandas, bordillos de escaleras, etc.).
- 5- Señalética (mapas hápticos, cartelería de información y orientación).

Las Universidades asumen el compromiso de aportar – a modo de contraparte – en cada edificio donde se financie un CiMA:

*Mobiliario:* Mostradores de atención con sectores bajos, mesa portátil de apoyo para silla de ruedas, asientos en circulaciones extensas, sillas pupitre para personas zurdas, etc.

*Iluminación:* sistema para mejorar la iluminación sobre pizarrones, individual para equipamiento de alumnos (pueden ser portátiles)

*Estacionamiento:* demarcación y señalización de lugares de estacionamiento reservados para personas con discapacidades motrices.

*Garantizar el cumplimiento normativo en obras nuevas, remodelaciones y ampliaciones.*

En el año 2015 se continuaron con los procesos licitatorios y con la ejecución de las obras correspondientes a la Convocatoria del 2013. Por tal motivo, no hay información específica respecto del financiamiento para este período.

## **5 - Programa Nacional de Infraestructura Universitaria**

### **Objetivos**

En febrero de 2005 se firmó un Convenio Marco entre el por entonces Ministerio de Educación, Ciencia y Tecnología, el Ministerio de Planificación Federal, Inversión Pública y Servicios; y las Universidades Nacionales para realizar obras de infraestructura edilicia.

### **Descripción**

El objetivo es ampliar la infraestructura edilicia para poder dar respuesta al crecimiento de la matrícula y revertir el proceso de desinversión en infraestructura que han padecido las Universidades Nacionales. Se construyeron aulas, laboratorios, bibliotecas, polos científicos-tecnológicos, espacios para actividades culturales y de extensión.

En el año 2015 se terminaron 17 obras (Fuente 11) y 11 obras (CAF); y se aprobaron 15 proyectos con financiamiento del Tesoro Nacional (Fuente 11), y otros 29 con financiamiento de la Corporación Andina de Fomento – Banco de Desarrollo de América Latina (CAF).

A continuación se presentan los principales datos de este Programa.



6.7.1 Sistema SIU Querandies - Superficies del terreno y Superficies construidas de las Universidades en el 2015 de acuerdo a su situación de dominio.

Institución	Superficie terreno (m2)		Superficie cubierta construida (m2)	
	Propia	No Propia	Propia	No Propia
<b>Total Universidades Nacionales</b>	<b>845.699.272</b>	<b>10.515.983</b>	<b>4.030.813</b>	<b>376.566</b>
Artes	13.177	14.002	7.839	31.395
Arturo Jauretche	-	-	-	-
Avellaneda	-	-	-	-
Buenos Aires	255.492.683	22.985	850.348	30.768
Catamarca	804.836	7.162	31.313	5.805
Centro de la PBA	946.972	197.566	58.320	6.606
Chaco Austral	140.887	7.387	18.009	3.443
Chilecito	2.708.589	12.282	6.026	2.826
Comahue	1.371.268	17.628	62.259	3.161
Córdoba	11.677.835	4.609	354.782	2.486
Cuyo	3.943.094	2.500	231.874	3.601
Entre Ríos	1.944.988	51.054	52.364	8.059
Formosa	209.750	900	13.531	700
General Sarmiento	72.885	-	23.002	-
José C. Paz	-	-	-	-
Jujuy	1.083.830	27.042	35.990	-
La Matanza	-	383.797	-	63.154
La Pampa	173.626.520	2.915	37.982	1.924
La Plata	121.542.679	24.348	395.136	16.906
La Rioja	3.196.706	1.527	147.595	986
Lanús	239.098	-	48.610	-
Litoral	3.660.685	4.609	108.962	3.594
Lomas de Zamora	504.844	33.296	37.133	7.643
Luján	2.792.577	15.624	46.134	3.259
Mar del Plata	401.983	41.192	46.711	6.934
Misiones	54.794.183	-	60.360	-
Moreno	-	-	-	-
Nordeste	137.071	3.603	132.460	1.728
Noroeste de la PBA	1.369.067	234.000	9.223	5.558
Oeste	-	-	-	-
Patagonia Austral	152.003	851.179	1.904	30.557
Patagonia S. J. Bosco	743.488	3.966	44.139	1.964
Quilmes	39.628	41.160	27.872	1.226
Río Cuarto	15.849.328	-	73.955	-
Río Negro	251.230	10.830	7.125	1.500
Rosario	8.439.205	628.119	208.947	8.441
Salta	288.763	-	55.823	-
San Juan	871.125	265.413	105.296	1.648
San Luis	512.001	18.172	71.273	-
San Martín	9.277.043	19.949	49.907	18.540
Santiago del Estero	2.173.282	-	43.817	-
Sur	14.943.337	7.102.315	99.087	2.055
Tecnológica Nacional	388.622	419.774	202.177	73.913
Tierra del Fuego	-	-	-	-
Tres de Febrero	32.178	5.000	16.141	7.372
Tucumán	147.297.084	22.439	193.771	12.589
Villa María	1.054.748	15.456	13.616	6.225
Villa Mercedes	710.000	2.183	-	-

**Nota:**

La clasificación de Propio corresponde al dominio de la Universidad/Estado Nacional.

La clasificación de No Propio corresponde al inmueble cedido en uso, en alquiler, en comodato, en usufructo, tenencia precaria, etc.

**Fuente:** Sistema SIU - Querandies - Infraestructura I Universitaria - DNPell I - SPII

Cuadro 6.7.2 - Obras Complementarias por Universidad. Montos de los Proyectos financiados en el período 2015

Universidad Nacional	Obra / Ubicación	Monto en \$
<b>Total</b>		<b>213.410.857</b>
Catamarca	Agrupamiento de Aulas II - 1º Etapa Subsuelo y Planta Baja	7.816.401
	Construcción Módulo Aulas - Fac. Ciencias de la Educación - Cipolletti	6.282.752
Comahue	Construcción Módulo Aulas - Fac. de Humanidades - Sede Neuquén	5.397.679
	Construcción Módulo Aulas - Fac. de Turismo - Sede Neuquén	4.391.432
	Construcción Módulo Aulas - CRUB Bariloche	7.613.989
	Plataforma oblicua - Asentamiento Universitario Zapala	194.295
Córdoba	Adquisición e Instalación de un Sistema de Calderines, en el Hospital Universitario de Maternidad y Neonatología, dependiente de la Facultad de Ciencias Médicas	5.095.420
	Seis obras: "Construcción de Aulas en Planta Alta - 2º Etapa - Facultad de Ciencias de la Alimentación UNER Concordia",	1.175.038
Entre Ríos	Cerramiento y Terminación Edificio Centro de Medios – Primer Piso y Planta Baja – Bloque II - Facultad de Ingeniería Oro Verde	2.690.914
	Proyecto Terminación Módulo 5ta - 4ta Etapa- Aula Magna Facultad de Ingeniería UNER Oro Verde	1.513.422
	Salón Aulas Ingresantes- Facultad de Ciencias de la Administración	1.667.696
	Ampliación y Refacción de Biblioteca. Sala de Lectura Facultad de Ciencias Económicas – Paraná	1.043.074
	Restauración y Pintura de fachadas 1º Etapa. Facultad de Ciencias Económicas	1.066.531
Gral. Sarmiento	Auditorio Etapa 3 - Equipamiento Escénico	5.670.527
Jujuy	Refuncionalización de Facultad de Humanidades y Ciencias Sociales	1.977.039
	Refuncionalización de Fac. de Ciencias Económicas Etapa 1 y 2	2.849.264
		26.897.631
La Matanza	Culminación de la Primera Etapa del Centro de Desarrollo en Tecnología de la Información y las Comunicaciones	
	Construcción de doce (12) Aulas, Decanato del Departamento de Ciencias de la Salud y Núcleos Sanitarios - Financiamiento 2015	3.961.129
La Plata	Sistemas Pluviales: Facultad de Ciencias Astronómicas y Geofísicas	418.693
	Sistemas Pluviales: Escuela Graduada Joaquín V. González	1.129.618
	Sistemas Pluviales: Edificio Plaza Rocha - Grupo Urbano Centro	758.879
	Refuncionalización Edificio Sergio Karakachoff: Área Posgrado	6.310.922
La Rioja	Reparación de techos en Sede Universitaria Chemical	405.812
	Reparación de techos en Sede Universitaria Catuna	557.109
	Remodelación Laboratorio de Concentración de Minerales para instalar Laboratorio de Ingeniería Civil	103.330
	Planta Académica de Elaboración de Medicamentos	2.019.697
	Refuncionalización Hospital de Clínicas – Adecuación Odontología (2º y 3º Etapa)	1.293.119
Lomas de Zamora	Trabajos varios de Reparación de veredas- Complejo Universitario	940.319
	Reposición de ventanas – Facultad de Cs. Económicas	1.600.000
	Nuevo Tablero General – Facultad de Cs. Sociales	562.983
	Adquisición y montaje Grupo Electrogrógeno – Biblioteca y Facultad de Ingeniería	708.845
	Movimiento de suelos – Complejo Polideportivo	345.028
	Cerco Perimetral de Seguridad – Complejo Polideportivo	310.000
Moreno	Mejora Infraestructura Vial y de Servicios Básicos Etapa II	11.489.723
	Aulas 2a y 3b - Financiamiento 2015	20.702.765
Patagonia Austral	Proyecto Ejecutivo de la Obra Multiespacio Rectorado UNPA - Centro de Reinterpretación: Energías, Tecnologías y Medios.	1.703.780
Río Cuarto	Refacción Edificio Dep. de Ciencias Naturales - Financiamiento 2015	1.306.089
	Pista de Atletismo - Financiamiento 2015	921.068
Río Negro	2º Etapa Edificio Académico de la Sede Alto Valle y Valle Medio - Financiamiento 2015	8.380.935
Rosario	Ampliación del Financiamiento de la Obra Ampliación de las Instalaciones del Centro de Investigaciones de Piscicultura Fac. de Veterinaria - Financiamiento 2015	1.786.773
Salta	Construcción de dos Aulas en el Instituto de Educación Media (IEM) - Sede Regional Tartagal	2.445.000
San Juan	Institutos Preuniversitarios Esc.Industrial Domingo F. Sarmiento: Talleres	4.311.105
	Construcción de Laboratorios y Boxes para el Área de Zoología - Fac. Química, Bioquímica y Farmacia	4.031.710
San Luis	Escuela de Negocios (Refuncionalización de ex Comedor Universitario) - Villa Mercedes	2.852.360
	Escuela de Negocios (Centro de Cómputos) - Villa Mercedes	2.049.541
	1º Etapa Infraestructura de la Ciudad Universitaria	6.800.000
Sur	Torre del Bicentenario 2º Piso	3.900.000
	Equipamiento y señalética - Nuevo pabellón Lab. Física - F.R. Bs. As.	1.194.300
	Escalera Exterior de Emergencia - F.R. Chubut	242.390
	Puesta en Valor Acceso Principal - F.R. Neuquen	2.277.868
	Reciclaje de Sanitarios y Condiciones de Seguridad Edificio Central - F.R. Paraná	3.921.170
Tecnológica Nacional	Impermeabilización de fachadas - F.R. Reconquista	955.000
	Impermeabilización de Cubierta Sector Sur y Reciclaje de Sanitarios - F.R. Rosario	2.424.214
	Reparaciones, Mejoras Eléctricas e impermeabilización de cubierta sector académico y estadio - F.R. Santa Fe	4.253.825
	Ampliación Anexos Etapa A - F.R. Resistencia	13.669.320
	Centro Regional de Educación Superior en Villa Dolores - F.R. Córdoba - Financiamiento 2015	6.065.433
	Reforma Auditorio - Segunda Etapa - F.R. Villa María	957.900

Fuente: Infraestructura Universitaria - DNPelU - SPU

Gráfico 6.7.1 - Obras Complementarias. Montos financiados por Universidad en el 2015.

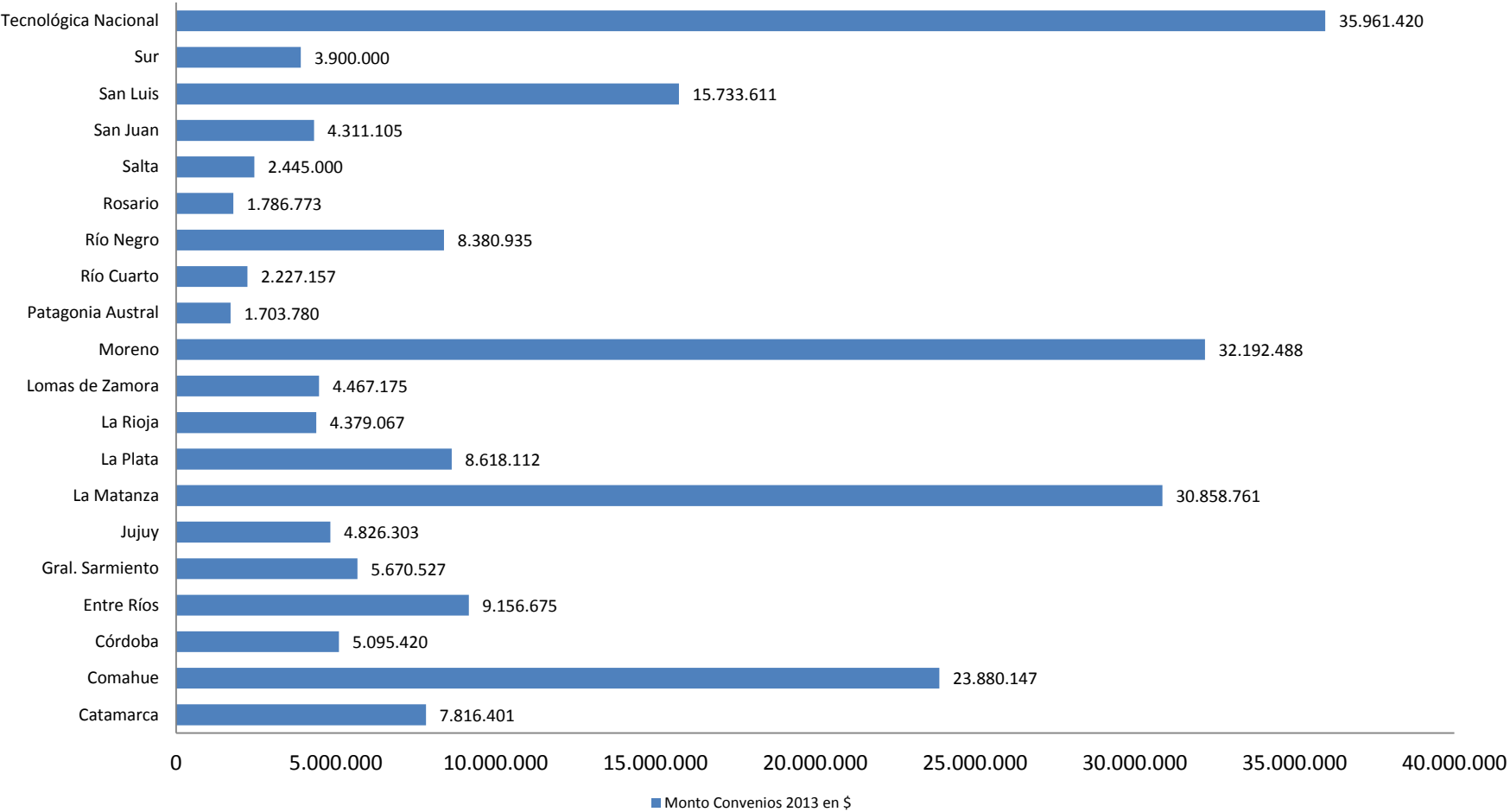

Fuente: Infraestructura Universitaria - DNPelU - SPU

### 6.7.3 Programa Nacional de Infraestructura Universitaria. Montos asignados por fuente de financiamiento y por Universidad en el 2015

#### Fuente 11

Universidad Nacional	Obra	Monto en \$	Provincia
<b>Total</b>		<b>216.024.538,89</b>	
Avellaneda	Construcción Sede Piñeyro 2º Y 3º Piso Ala Noreste - 1º Etapa	9.878.682,35	Buenos Aires
Buenos Aires	Planta de Producción de Medicamentos" Ubicada en la Ciudad de Buenos Aires	59.984.000,10	CABA
	Renovación, Mant. y Conserv. de Cuatro Ascensores (A1, Biblioteca, M3 Y M4) del Edificio de la Fac. de Medicina	4.420.000,00	
	Refacciones Generales en Aula Magna de 3º, 4º y 5º Piso - Fac. de Farmacia y Bioquímica" ubicada en la Ciudad de Buenos Aires	4.468.668,62	
	Adecuación y Completamiento Edificio Etapa II - Facultad de Psicología - sede Independencia	17.681.423,00	
	Cámara Transformadora en la Facultad de Medicina - UBA	6.350.750,00	
	Construcción, Equipamiento y Puesta en Servicio de Cámara Transformadora en Museo Etnográfico Juan B. Ambrosetti - Facultad de Filosofía y Letras" ubicada en la Ciudad Autónoma de Buenos Aires	4.195.000,00	
Córdoba	"Primera Etapa del Proyecto Eléctrico de Media Tensión en la Ciudad Universitaria de la U.N.C.", Ubicada en la Ciudad de Córdoba	10.543.303,34	Córdoba
	2º Etapa Escuela Superior de Comercio Manuel Belgrano	1.944.552,37	
La Plata	Gimnasio Cubierto – Departamento de Educación Física – Facultad de Humanidades y Ciencias de la Educación	22.867.353,15	Buenos Aires
Moreno	Construcción de Aulas - 1ra. Etapa	11.037.491,24	Buenos Aires
San Juan	Complejo Artístico Cultural- Escuela de Música - Facultad de Filosofía, Hum. Y Artes	16.592.496,97	San Juan
Santiago del Estero	Proyecto de Ampliación y Refacción de Sede Parque Industrial de la Facultad de Ciencias Exactas	23.505.929,00	Santiago del Estero
Tecnológica Nacional	Ampliación Edificio Propio, Sector G: Destinada a Biblioteca Hemeroteca, Laboratorios, Sanitarios, Circulaciones Generales y Núcleo Circulación Vertical	11.658.888,75	Buenos Aires
	"Reforma y Construcción de Accesos, Revestimiento Canal a Cielo Abierto, Ampliación Red de Desagües, Reparación e Impermeabilización de Cubiertas y Construcción Subestación Alimentación Eléctrica - UTN FRLP"	10.896.000,00	

#### CAF 8673 (2015)

Universidad Nacional	Obra	Monto en \$	Provincia
<b>Total</b>		<b>585.432.114,36</b>	
Artes	Auditorio y Sala de Concierto	20.642.682,13	CABA
Avellaneda	Arenales, Carrera de Arquitectura- Primera Etapa	23.998.572,99	Buenos Aires
Buenos Aires	Auditorio. Aula Magna y Biblioteca	24.997.573,87	CABA
	Entrepiso y Aulas FADU	10.661.217,37	
Centro de la PBA	Terminación Módulo 2 Residencias Univ. Campus Univ. Tandil	12.079.241,50	Buenos Aires
	1 Etapa Edificio Producción Vegetal - Campus Universitario Azul	8.157.144,20	
Córdoba	Ampliación Facultad de Arquitectura	29.909.526,68	Córdoba
Cuyo	Bloque Aulas Comunes 3º Etapa	20.850.717,22	Buenos Aires
Entre Ríos	Facultad de Bromatología Etapa Nº 1: Laboratorios y Plaza de Acceso	13.989.995,40	Entre Ríos
Formosa	Facultad de Administración Economía y Negocios	28.998.233,51	Formosa
General Sarmiento	Construcción Módulo Aulas 7d	16.718.169,77	Buenos Aires
La Plata	Facultad de Ingeniería Mecánica - II etapa	42.766.851,22	Buenos Aires
Lanus	Escuela Judicial Manuel Dorrego	15.945.671,55	Buenos Aires
Litoral	Edificio de la Tecnología de la Información y la Comunicación Aplicada a la Enseñanza y Aprendizaje. Santa Fe	32.223.000,00	Santa Fé
Luján	Refuncionalización Sede Capital 2º Etapa	19.474.107,18	Buenos Aires
Nordeste	Centro de Transferencia de Investigaciones Agropecuarias y Agronegocios - CTIAA	6.063.981,83	Corrientes
	Módulo Aulas Comunes Sede Pinedo	11.895.987,34	
Patagonia Austral	Edificio Escuela Preuniversitaria Sede Las Heras	18.856.325,48	Santa Cruz
Quilmes	Aula Magna y de Teleconferencias	11.554.707,60	Buenos Aires
Río Cuarto	Edificio Departamento de Geología Facultad de Cs. Químicas, Físicas y Naturales	17.479.153,04	Córdoba
Rosario	Edificio de Investigación e Innovación Etapa I	33.662.235,14	Santa Fé
San Juan	Edificio Sede Jachal	6.199.790,95	San Juan
San Luis	Ampliación Sede Villa Mercedes	19.978.877,00	San Luis
San Martín	Edificio Escuela de Ciencia y Técnica	32.193.416,44	Buenos Aires
Tres De Febrero	Campus Villa Lynch - II Etapa	36.514.768,94	Buenos Aires
Tucumán	Facultad de Agronomía y Zootecnia	5.678.972,07	Tucumán
	Escuela de Cine y TV	2.232.448,64	
Villa María	Institutos Pedagógicos II	38.315.245,30	Córdoba
	Aulas y Laboratorios Etapa I - Sede Villa del Rosario	23.393.500,00	

Fuente: Ministerio de Planificación Federal, Inversión Pública y Servicios

6.7.4 Programa Nacional de Infraestructura Universitaria. Obras terminadas por fuente de financiamiento y por Universidad en el 2015

Fuente 11

Universidad Nacional	Obra	Monto en \$	Provincia
<b>Total</b>		<b>137.202.200,27</b>	
Artes	Puesta en Valor Sede Departamento de Artes Visuales Prilidiano Pueyrredón - Sede Las Heras	4.115.736,46	CABA
Buenos Aires	Restauración Integral de Fachadas en el Colegio Nacional Buenos Aires	6.978.797,00	CABA
	Adecuación y Completamiento Edificio Facultad de Psicología Sede Independencia	7.024.959,33	
	Restauración y Puesta en Valor de Envolvente Exterior de la Facultad de Ingeniería - Sede Las Heras	11.367.000,00	
	Restauración y Puesta en Seguridad de la Envolvente Exterior de Frentes y Patios de Aire y Luz, Sede Paseo Colón	15.893.613,24	
Chaco Austral	Edificio Tecnológico	22.835.588,05	Chaco
Comahue	Terminación Escuela de medicina Asentamiento Cipolletti	7.127.895,67	Río Negro
La Plata	Completamiento de Segundo Piso - Edificio de la Facultad de Bellas Artes Ex distrito- 1ra. Etapa	2.832.176,50	Buenos Aires
Rosario	Facultad de Odontología - Rehabilitación Fachadas	7.247.998,11	Santa Fé
Salta	Aulas Sector Norte - III Etapa - Sector Este	8.772.678,00	Salta
San Luis	Módulo Aulas Comedor Universitario	1.893.523,79	San Luis
Santiago del Estero	Laboratorios Centrales - Etapa II - Cerramiento e Instalaciones de Planta Alta	6.700.902,64	Santiago del Estero
Tecnológica Nacional	Segunda Etapa - Edificio Sede - Facultad Regional Santa Cruz	14.006.472,78	Santa Cruz
	"Refuncionalización Sede - Etapa 3" de la Facultad Regional de Bahía Blanca	4.975.705,29	Buenos Aires
Tres de Febrero	Construcción Sede Ingreso - Caseros, calle Wenceslao de Tata N° 4978	3.813.219,80	Buenos Aires
Tucumán	Instalación de Aires Acond. en Anfiteatros de la Facultad de Ciencias Exactas y Tecnología	3.886.921,57	Tucumán
Villa María	Viviendas - Aula Multiuso - Etapa II	7.729.012,04	Córdoba

CAF 6570 (2015)

Institución	Obra	Monto en \$	Provincia
<b>Total</b>		<b>73.352.628,31</b>	
Artes	Puesta en valor del Departamento de Artes Dramáticas – Sede French – Antonio Cunill Cabanellas	1.990.575,36	CABA
	Ampliación de Oficinas de la Sede del Departamento de Artes Dramáticas - French 3614	1.544.723,64	
Buenos Aires	Facultad de Cs. Económicas - Depósito de libros	6.430.012,00	CABA
Comahue	Comedor Universitario	3.526.719,86	Río Negro
	Terminación Aula Multimedial	1.407.962,74	Neuquen
Entre Ríos	Construcción Nuevo Edificio Facultad de Trabajo Social - 1º Etapa	15.532.869,11	Entre Ríos
Gral. Sarmiento	Auditorio Etapa II	17.167.249,53	Buenos Aires
Misiones	Ampliación de la Fac. de Cs. Forestales	4.112.979,29	Misiones
Río Negro	Hospital Escuela de Veterinaria - Sede de Veterinaria en Chacra 41	13.572.880,70	Río Negro
Rosario	Facultad de Humanidades y Artes - Edificio Corrientes 3er Etapa	7.066.656,08	Rosario
Salta	Laboratorios de Trabajos Prácticos - Anexo - Fassio - 1º Etapa Parcial	1.000.000,00	Salta

Fuente: Ministerio de Planificación Federal, Inversión Pública y Servicios

Cuadro 6.7.5 - Montos asignados por Universidad a través del Programa de Seguridad Etapa I (período 2007 - 2008 - 2009 - 2010), el Programa de Seguridad Etapa II (período 2010 - 2011 - 2014), el Programa de Accesibilidad ( período 2010 - 2011 - 2013) y Obras Complementarias (período 2011 - 2012 - 2013 - 2014 - 2015)

Universidad Nacional		2007	2008	2009	2010			2011		
		Programa de Seguridad Etapa I	Programa de Seguridad Etapa I	Programa de Seguridad Etapa I	Programa de Seguridad Etapa I	Programa de Seguridad Etapa II	Programa de Accesibilidad	Programa de Seguridad Etapa II	Programa de Accesibilidad	Obras complementarias
Total <sup>(1)</sup>	808.419.762	9.623.902	378.311	6.762.902	44.282.342			92.318.686		
		9.623.902	378.311	6.762.902	11.993.055	22.439.390	9.849.897	33.856.102	7.422.898	51.039.686
Artes	18.814.388	-	53.546	116.480	359.721	-	438.606	-	-	-
Arturo Jauretche	16.137.539	-	-	-	-	-	-	-	-	3.000.000
Avellaneda	6.200.000	-	-	-	-	-	-	-	-	-
Buenos Aires	30.288.615	312.825	-	706.115	4.646.405	10.004.735	680.788	13.417.655	520.092	-
Catamarca	9.648.566	-	-	-	-	-	501.585	-	-	-
Centro de la PBA	4.325.975	588.000	-	-	-	-	173.226	1.153.664	-	-
Chaco Austral	21.314.212	-	-	-	-	-	-	-	-	-
Chilecito	2.565.143	-	-	-	-	-	73.885	-	-	-
Comahue	38.167.903	-	-	-	1.535.975	-	-	-	576.825	5.400.000
Córdoba	26.908.741	1.596.765	-	-	-	3.184.778	499.982	4.040.231	309.982	-
Cuyo	10.623.072	717.064	-	-	199.195	-	500.000	-	-	6.000.000
Entre Ríos	14.446.001	126.645	-	-	604.138	-	-	-	284.154	-
Formosa	6.737.198	141.262	-	-	-	-	-	-	-	-
Gral. Sarmiento	10.857.006	74.290	-	-	-	-	339.771	396.380	-	-
Jujuy	10.900.000	-	-	-	236.418	-	471.291	-	-	1.728.000
La Matanza	76.601.360	-	-	-	-	-	-	849.420	-	1.500.000
La Pampa	2.403.673	-	-	-	-	-	-	-	-	1.244.080
La Plata	52.016.157	1.685.000	-	1.957.285	-	1.206.398	794.536	1.584.868	893.937	5.300.000
La Rioja	4.379.067	-	-	-	-	-	-	-	-	-
Lanús	8.359.654	-	-	-	-	-	489.463	926.656	-	-
Litoral	6.657.177	186.448	-	-	327.728	688.208	307.273	-	-	3.950.000
Lomas de Zamora	10.323.839	-	-	-	-	-	-	-	424.847	-
Luján	7.500.899	275.895	-	-	234.844	-	479.672	-	-	-
Mar del Plata	18.217.949	545.500	49.415	-	240.000	1.123.000	510.458	1.509.203	559.838	2.850.000
Misiones	14.203.870	-	-	-	945.052	-	673.600	-	-	2.000.000
Moreno	66.170.045	-	-	-	-	-	-	-	-	-
Nordeste	7.599.790	286.000	-	-	578.197	-	-	1.360.834	299.773	-
Noroeste de la PBA	14.994.102	-	-	-	131.205	-	462.897	-	-	8.100.000
Patagonia Austral	2.754.540	-	-	-	-	-	-	443.971	-	-
Patagonia S. J. Bosco	8.554.552	-	-	1.634.758	-	352.715	-	-	863.221	540.000
Quilmes	2.806.458	-	-	-	-	-	558.786	226.368	-	-
Río Cuarto	21.344.881	713.720	-	-	95.260	864.056	275.024	561.942	407.173	-
Río Negro	34.654.496	-	-	-	-	-	-	-	-	5.000.000
Rosario	19.047.560	458.190	-	-	-	-	540.702	-	-	1.021.806
Salta	5.720.393	55.176	-	315.000	-	423.056	489.745	-	-	-
San Juan	12.932.739	114.748	-	-	490.099	350.180	-	261.997	316.012	-
San Luis	33.382.960	919.408	-	-	817.918	-	-	167.370	-	2.000.000
San Martín	5.958.576	-	-	-	-	-	-	290.283	492.750	-
Santiago del Estero	2.065.004	-	275.350	-	-	-	-	-	-	-
Sur	13.666.943	207.947	-	-	550.900	984.480	-	-	-	-
Tecnológica Nacional	78.297.676	619.019	-	2.033.264	-	3.257.784	874.231	1.573.204	708.921	-
Tierra del Fuego	15.321.742	-	-	-	-	-	-	-	-	-
Tres de Febrero	7.880.840	-	-	-	-	-	-	-	-	1.405.800
Tucumán	15.991.732	-	-	-	-	-	387.976	4.418.456	585.518	-
Villa María	8.694.150	-	-	-	-	-	-	-	179.855	-
Villa Mercedes	1.982.579	-	-	-	-	-	-	-	-	-

**Nota:** El Programa de Seguridad Etapa I se inició en el año 2007 hasta el año 2010.  
El Programa de Seguridad Etapa II tuvo financiamiento para las Convocatorias de los años 2010, 2011 y 2014.  
El Programa de Accesibilidad tuvo financiamiento para las Convocatorias de los años 2010, 2011 y 2013.  
Para la información de Obras Complementarias se consideró el financiamiento a partir del año 2011.  
(1) En el total no se incluye el monto de una de las obras por estar anulada (por ej: Obra Complementaria - Entre Ríos: \$ 2.000.000)

Fuente: Infraestructura Universitaria - DNPeIU - SPU

Cuadro 6.7.5 - Montos asignados por Universidad a través del Programa de Seguridad Etapa I (período 2007 - 2008 - 2009 - 2010), el Programa de Seguridad Etapa II (período 2010 - 2011 - 2014), el Programa de Accesibilidad ( período 2010 - 2011 - 2013) y Obras Complementarias (período 2011 - 2012 - 2013 - 2014 - 2015). (Continuación)

Universidad Nacional		2012			2013			2014			2015		
		Programa de Seguridad Etapa II	Programa de Accesibilidad	Obras complementarias	Programa de Seguridad Etapa II	Programa de Accesibilidad	Obras complementarias	Programa de Seguridad Etapa II	Programa de Accesibilidad	Obras complementarias	Programa de Seguridad Etapa II	Programa de Accesibilidad	Obras complementarias
Total <sup>(1)</sup>		808.419.762	97.102.695			94.284.957			253.774.061			213.410.857	
			-	-	97.102.695	-	41.960.624	52.324.333	79.003.603	-	174.770.458	-	213.410.857
Artes	18.814.388	-	-	-	8.867.303	-	-	-	-	-	8.978.732	-	-
Arturo Jauretche	16.137.539	-	-	-	11.103.217	-	916.601	-	1.117.721	-	-	-	-
Avellaneda	6.200.000	-	-	-	3.200.000	-	-	-	-	-	3.000.000	-	-
Buenos Aires	30.288.615	-	-	-	-	-	3.518.951	-	-	-	-	-	-
Catamarca	9.648.566	-	-	-	-	-	-	-	-	-	1.330.580	-	7.816.401
Centro de la PBA	4.325.975	-	-	-	526.460	-	-	-	1.884.625	-	-	-	-
Chaco Austral	21.314.212	-	-	-	1.900.000	-	1.200.000	-	3.248.523	-	-	-	-
Chilecito	2.965.143	-	-	-	1.744.494	-	746.764	-	-	-	15.865.689	-	-
Comahue	38.167.903	-	-	-	749.872	-	1.315.842	2.900.207	1.809.036	-	-	-	23.880.147
Córdoba	26.908.741	-	-	-	-	-	1.090.019	4.487.032	2.728.864	-	3.875.668	-	5.095.420
Cuyo	10.623.072	-	-	-	225.000	-	1.200.010	-	1.781.803	-	-	-	-
Entre Ríos	14.446.001	-	-	-	224.934	-	887.690	-	3.161.765	-	-	-	9.156.675
Formosa	6.737.198	-	-	-	125.557	-	1.584.735	1.429.542	3.456.102	-	-	-	-
Gral. Sarmiento	10.857.006	-	-	-	509.964	-	2.278.533	-	1.587.541	-	-	-	5.670.527
Jujuy	10.900.000	-	-	-	1.783.450	-	1.198.898	-	655.640	-	-	-	4.626.303
La Matanza	76.601.360	-	-	-	2.702.462	-	-	6.000.000	2.367.230	-	32.323.487	-	30.858.761
La Pampa	2.403.673	-	-	-	569.593	-	-	-	-	-	600.000	-	-
La Plata	62.016.157	-	-	-	7.210.544	-	2.850.512	5.032.030	4.734.098	-	10.148.837	-	8.618.112
La Rioja	4.379.067	-	-	-	-	-	-	-	-	-	-	-	4.379.067
Lanús	8.359.654	-	-	-	4.606.310	-	562.835	-	1.774.390	-	-	-	-
Litoral	6.657.177	-	-	-	-	-	1.197.520	-	-	-	-	-	-
Lomas de Zamora	10.323.839	-	-	-	-	-	597.550	-	561.357	-	4.272.910	-	4.467.175
Luján	7.500.899	-	-	-	2.346.315	-	976.918	-	3.187.255	-	-	-	-
Mar del Plata	18.217.949	-	-	-	-	-	958.856	830.000	4.037.103	-	5.004.576	-	-
Misiones	14.203.870	-	-	-	3.513.128	-	703.296	2.600.000	3.768.794	-	-	-	-
Moreno	66.170.045	-	-	-	3.805.750	-	-	-	2.964.806	-	27.207.001	-	32.192.488
Nordeste	7.599.790	-	-	-	-	-	1.200.000	-	2.894.986	-	-	-	-
Noroeste de la PBA	14.984.102	-	-	-	6.300.000	-	-	-	-	-	-	-	-
Patagonia Austral	2.754.540	-	-	-	-	-	606.789	-	-	-	-	-	-
Patagonia S. J. Bosco	8.554.552	-	-	-	3.443.986	-	1.719.872	-	-	-	-	-	1.703.780
Quilmes	2.806.458	-	-	-	175.923	-	223.438	-	1.621.943	-	-	-	-
Río Cuarto	21.344.881	-	-	-	2.020.274	-	1.115.362	4.156.724	1.949.094	-	6.959.095	-	2.227.157
Río Negro	34.654.496	-	-	-	7.711.820	-	1.061.741	4.500.000	-	-	8.000.000	-	8.380.935
Rosario	19.047.560	-	-	-	280.720	-	1.980.073	5.119.966	3.869.732	-	3.989.598	-	1.786.773
Salta	5.720.393	-	-	-	529.497	-	1.018.000 <sup>*</sup>	-	1.462.919	-	-	-	2.445.000
San Juan	12.932.739	-	-	-	2.000.000	-	1.608.964	-	3.479.634	-	-	-	4.311.105
San Luis	33.382.960	-	-	-	2.914.074	-	-	-	2.345.776	-	8.484.803	-	15.733.611
San Martín	5.958.576	-	-	-	-	-	1.019.708	-	4.155.835	-	-	-	-
Santiago del Estero	2.065.004	-	-	-	-	-	554.654	250.000	-	-	985.000	-	-
Sur	13.666.943	-	-	-	-	-	961.467	-	3.128.175	-	3.933.974	-	3.900.000
Tecnológica Nacional	78.297.676	-	-	-	4.874.230	-	3.013.971	-	4.607.884	-	20.773.748	-	35.961.420
Tierra del Fuego	15.321.742	-	-	-	8.777.950	-	-	6.543.792	-	-	-	-	-
Tres de Febrero	7.880.840	-	-	-	-	-	-	6.475.040	-	-	-	-	-
Tucumán	15.991.732	-	-	-	-	-	1.416.753	-	4.246.479	-	4.936.550	-	-
Villa María	8.694.150	-	-	-	1.999.591	-	-	2.000.000	414.494	-	4.100.210	-	-
Villa Mercedes	1.982.579	-	-	-	849.870	-	1.132.709	-	-	-	-	-	-

Nota: El Programa de Seguridad Etapa I se inició en el año 2007 hasta el año 2010.  
El Programa de Seguridad Etapa II tuvo financiamiento para las Convocatorias de los años 2010, 2011 y 2014.  
El Programa de Accesibilidad tuvo financiamiento para las Convocatorias de los años 2010, 2011 y 2013.  
Para la información de Obras Complementarias se consideró el financiamiento a partir del año 2011.  
(1) En el total no se incluye el monto de una de las obras por estar anulada (por ej. Obra Complementaria - Entre Ríos: \$ 2.000.000)

Fuente: Infraestructura Universitaria - DNPelU - SPU

**ANUARIO  
2015**

**ESTADÍSTICAS  
UNIVERSITARIAS  
ARGENTINAS**

## **SECCIÓN 6.8**

**Dirección Nacional de Gestión  
Universitaria**



Ministerio de Educación  
Presidencia de la Nación



Departamento de Información  
UNIVERSITARIA

Secretaría de  
Políticas Universitarias



## 6.8 DIRECCIÓN NACIONAL DE GESTIÓN UNIVERSITARIA (DNGU)

### **DIRECTOR NACIONAL: Magíster Jorge L. STEIMAN**

dngupriv@me.gov.ar

Teléfonos: 4129-1968 – 1967

Tel/Fax: 4129-1969

Avenida Santa Fe 1548 – Piso 12

C1060ABO – Ciudad Autónoma de Buenos Aires

### **Acciones**

- Coordinar los procesos de creación de Nuevas Instituciones Universitarias.
- Entender en la regulación, seguimiento y fiscalización de Universidades Privadas con autorización provisoria.
- Prestar asistencia técnica en sus áreas de incumbencia a las instituciones que lo requieran.
- Proponer criterios para validez nacional de títulos y grados académicos y entender en su aplicación.
- Certificar las firmas de las autoridades universitarias en diplomas y certificados analíticos de estudios universitarios.
- Poner en funcionamiento los procedimientos necesarios para la convalidación de títulos universitarios extranjeros.

### **ASESORAMIENTO Y EVALUACIÓN CURRICULAR**

Coordinadora: Licenciada Ayelen LUNA

evaluacioncurricular@me.gov.ar

Consultas al: 4129-1967/8/9

Avenida Santa Fe 1548 – Piso 12

C1060ABO – Ciudad Autónoma de Buenos Aires

Este Equipo de Trabajo se encarga de asesorar y colaborar con las instituciones universitarias en el diseño de planes de estudio de carreras de pregrado, grado y posgrado. Una vez que la universidad o el instituto presenta la carrera mediante la conformación de un expediente, se procede a evaluar la propuesta y el título en cuestión a los efectos de darle reconocimiento oficial y su consecuente validez nacional.

Asimismo, se gestiona una “Base de Títulos Oficiales” en <http://titulosoficiales.siu.edu.ar/> y el “Sistema Informático de Planes de Estudio” en <http://sipes.siu.edu.ar/>

## **FISCALIZACIÓN Y SEGUIMIENTO**

Coordinador: Abogado Jorge AMARO  
jamaro@me.gov.ar  
Teléfono Coordinador: 4129-1947  
Tel/Fax Consultas: 4129 –1950  
Avenida Santa Fe 1548 – Piso 12 (Contrafrente)  
C1060ABO – Ciudad Autónoma de Buenos Aires

Este Equipo de Trabajo se encarga de realizar la fiscalización y el seguimiento de las Instituciones Universitarias con autorización provisoria a través de supervisiones con visitas *in situ* a las mismas, a los efectos de verificar el desarrollo de su proyecto institucional.  
También analiza las denuncias e infracciones a la Ley de Educación Superior N° 24.521.

## **CERTIFICACIONES DE TÍTULOS**

Coordinadora: Magíster Verónica SORIA  
vsoria@me.gov.ar  
Teléfono Consultas: 4129-1958 / 1959  
Avenida Santa Fe 1548 – Piso 11 (Contrafrente)  
C1060ABO – Ciudad Autónoma de Buenos Aires  
<http://sicer.siu.edu.ar/>

Es competencia de este Equipo certificar las firmas obrantes en diplomas, analíticos y en aquellas actuaciones administrativas que sean expedidas por las instituciones pertenecientes al Sistema Universitario Nacional.

## **AUTORIZACIÓN DE NUEVAS INSTITUCIONES UNIVERSITARIAS**

Coordinador: Abogado Gustavo IGLESIAS  
giglesias@me.gov.ar  
Teléfono Coordinador: 4129-1961  
Teléfono Consultas: 4129-1950  
Avenida Santa Fe 1548 – Piso 12  
C1060ABO – Ciudad Autónoma de Buenos Aires

Este equipo se encarga de asesorar a las Fundaciones o Asociaciones Civiles que pretenden constituir una nueva institución universitaria privada. A su vez, analiza las presentaciones de los proyectos institucionales de las nuevas instituciones nacionales y privadas a efectos de elaborar un informe técnico que es remitido a la Comisión Nacional de Evaluación y Acreditación Universitaria (CONEAU). También, efectúa el análisis de los Estatutos presentados y las modificaciones propuestas por la nueva universidad o instituto en funcionamiento.

## **CONVALIDACIONES**

Coordinador: Magíster Roberto MARAFIOTI  
Correo electrónico: sisco@me.gov.ar  
Teléfono: (54-11) 4129-1000  
Internos: 7230 - 7450 - 7477  
Montevideo 950 - PB  
C1060ABO - Ciudad Autónoma de Buenos Aires

Este Equipo de Trabajo se encarga de tramitar la solicitud de homologación de títulos otorgados por instituciones universitarias extranjeras provenientes de países que han firmado convenio de reconocimiento mutuo de titulaciones con nuestro país.

Asimismo, gestiona la Convalidación Provisoria para la prosecución de estudios de posgrados del área de la Salud.

La República Argentina ha firmado convenio de reconocimiento mutuo de certificaciones de estudios de nivel universitario con los siguientes países: Bolivia, Perú, Ecuador Colombia, Chile México, Cuba y España. En cada uno de esos convenios, se establecen los casos que están involucrados y los procedimientos que resuelven la convalidación. Es por esta razón que para cada país rige un procedimiento diferente.

Asimismo, el Equipo de Trabajo de Convalidaciones tramita la autorización para el ejercicio profesional en la Argentina de los profesionales extranjeros que han estudiado una carrera de grado universitaria en universidades nacionales argentinas y que hayan egresado de las mismas con la leyenda en su título que indica *“Graduado conforme al régimen especial establecido por la Resolución N°, no estando habilitado para ejercer su profesión en la República Argentina, salvo expresa autorización del Ministerio de Educación”*.

A continuación se presentan algunos datos referidos a la Dirección:

Cuadro 8.1 - Convalidaciones por País y Motivos. Años 2010-2015

País	AÑO - MOTIVO												
	2010		2011		2012		2013		2014		2015		TOTAL
	AUTORIZ. PARA EL EJERCICIO PROF.	CONVALID. PARA EJERCER EN ARG.	AUTORIZ. PARA EL EJERCICIO PROF.	CONVALID. PARA EJERCER EN ARG.	AUTORIZ. PARA EL EJERCICIO PROF.	CONVALID. PARA EJERCER EN ARG.	AUTORIZ. PARA EL EJERCICIO PROF.	CONVALID. PARA EJERCER EN ARG.	AUTORIZ. PARA EL EJERCICIO PROF.	CONVALID. PARA EJERCER EN ARG.	AUTORIZ. PARA EL EJERCICIO PROF.	CONVALID. PARA EJERCER EN ARG.	TOTAL
Total	3	448	12	546	27	991	16	1.577	23	1.837	33	1.847	7.360
ESTADO PLURINACIONAL DE BOLIVIA		80		84		174		276		670		574	1.858
ESTADOS UNIDOS MEXICANOS										15		24	39
REINO DE ESPAÑA		11		19		17		23		36		40	146
REPÚBLICA ARGENTINA	3		12		27	1	16	1	23		33		115
REPÚBLICA DE CHILE										16		46	62
REPÚBLICA DE COLOMBIA		228		259		566		743		722		759	3.277
REPÚBLICA DE CUBA		8		89		121		352		126		64	761
REPÚBLICA DEL ECUADOR		102		69		82		151		216		312	932
REPÚBLICA DEL PERÚ		19		26		30		31		36		28	170

Fuente: DNGU

**Cuadro 8.2 - Autorizacones para el ejercicio profesional RM N° 1813/78 y 1523/90**

Motivo	Fecha de Convalidacion						
	Año						
	Total	2010	2011	2012	2013	2014	2015
<b>Total</b>	<b>7.360</b>	<b>451</b>	<b>558</b>	<b>1.018</b>	<b>1.593</b>	<b>1.860</b>	<b>1.880</b>
AUTORIZACION PARA EL EJERCICIO PROFESIONAL	114	3	12	27	16	23	33
CONVALIDACION PARA EJERCER EN ARGENTINA	7.246	448	546	991	1.577	1.837	1.847

Fuente: DNGU

Título Argentina	PAIS-AÑO																														Total										
	ESTADO PLURINACIONAL DE BOLIVIA						ESTADOS UNIDOS MEXICANOS		REINO DE ESPAÑA					REPÚBLICA DE CHILE					REPÚBLICA DE COLOMBIA					REPÚBLICA DE CUBA					REPÚBLICA DEL ECUADOR					REPÚBLICA DEL PERÚ							
Título Argentina	2010	2011	2012	2013	2014	2015	2014	2015	2010	2011	2012	2013	2014	2015	2014	2015	2010	2011	2012	2013	2014	2015	2010	2011	2012	2013	2014	2015	2010	2011	2012	2013	2014	2015	2010	2011	2012	2013	2014	2015	
Médico	22	60	92	214	544	490	9	10	1	1	-	1	2	2	4	5	95	148	342	564	563	585	4	82	106	335	113	71	42	63	69	146	206	328	3	-	9	9	9	5	5.352
Odontólogo	8	6	60	32	81	64	-	1	-	-	1	-	2	3	-	4	3	7	28	25	32	47	-	-	-	-	-	1	-	7	-	6	16	1	1	5	1	3	2	247	
No Informa	42	2	-	-	-	-	-	-	1	-	-	-	-	-	-	-	104	2	-	-	-	-	-	4	-	-	-	-	57	2	-	-	-	3	-	-	-	-	-	217	
Psicólogo	2	3	-	1	-	3	3	5	3	-	-	-	1	6	3	18	7	13	47	31	24	40	-	-	-	-	-	-	-	-	1	-	1	-	1	-	-	1	2	216	
Licenciado en Enfermería	-	4	4	17	19	12	-	1	-	-	-	-	-	-	-	-	-	4	2	3	10	2	-	-	-	-	-	1	-	-	-	1	1	1	1	6	7	8	103		
Arquitecto	-	2	1	-	-	3	1	-	-	4	-	-	2	1	3	2	-	8	7	4	5	7	-	-	-	-	-	-	1	-	-	-	-	-	-	-	-	-	51		
Licenciado en Kinesiología y Fisiatría	-	1	-	3	3	3	-	-	-	-	-	-	2	-	-	-	-	5	9	1	11	9	-	-	-	-	-	-	-	-	1	-	-	-	-	-	-	-	48		
Veterinario	-	-	-	-	1	-	-	-	1	-	1	1	-	-	-	-	-	6	9	6	4	2	-	1	-	-	-	-	1	-	-	-	2	-	2	1	-	-	38		
Abogado	-	-	1	1	-	2	-	-	-	5	-	3	1	-	-	-	-	7	3	2	1	2	-	-	-	-	-	-	-	1	1	-	2	3	2	-	1	-	38		
Licenciado en Economía	-	-	1	1	-	-	-	-	-	2	2	-	1	1	-	-	-	2	8	4	4	3	-	-	-	-	-	1	-	1	2	1	1	-	-	1	1	-	37		
Enfermero	-	-	-	1	1	-	-	-	-	-	2	6	3	-	2	-	-	-	-	5	3	10	-	-	-	-	-	-	-	-	-	-	-	-	-	2	-	35			
Psicóloga	-	-	-	-	-	-	-	-	-	-	-	-	-	-	-	-	1	3	13	15	-	-	-	-	1	-	-	-	-	-	-	-	-	-	-	-	-	-	33		
Licenciado en Comunicación Social con orientación en Periodismo	-	-	1	-	2	-	-	-	-	1	-	-	-	-	-	-	1	-	8	7	4	8	-	-	-	-	-	-	-	-	-	-	-	-	-	-	-	1	33		
Biquímico	-	1	-	2	8	2	-	-	-	-	-	-	-	-	1	-	5	-	-	1	5	-	-	-	-	-	1	-	-	-	-	-	1	-	-	-	1	1	29		
Ingeniero Electrónico	-	-	-	-	-	-	-	-	-	-	-	-	-	-	-	-	2	2	7	4	6	6	-	-	-	-	-	-	-	-	-	-	-	-	-	-	-	27			
Ingeniero Civil	2	-	1	-	-	2	-	-	-	2	-	-	-	-																											

 Departamento de Información  
UNIVERSITARIA

Secretaría de  
Políticas Universitarias

Ministerio de Educación  
Presidencia de la Nación

**Cuadro 8.3 - Convalidaciones por país, año y carrera. Años 2010-2015. (Continuación)**

[illegible]

Fuente: DNGU

**Cuadro 8.3 - Convalidaciones por país, año y carrera. Años 2010-2015. (Continuación)**

[illegible]

Fuente: DNGU



Cuadro 6.8.4 - Evaluación Curricular. Cantidad de trámites iniciados para el otorgamiento del Reconocimiento Oficial por títulos. Año 2015.

Iniciados	
Especialistas	511
Doctores	128
Magíster	249
Grado art. 42	305
Grado art. 43	211
Profesor	48
Pregrado	176

Fuente: DNGU

Cuadro 6.8.5 - Cantidad de resoluciones ministeriales de reconocimiento de títulos. Año 2015

Cantidad de Resoluciones Ministeriales firmadas en <b>2015</b> que otorgan reconocimiento oficial a los títulos:	<b>151</b>
--	------------

Fuente: DNGU

**ANUARIO  
2015**

**ESTADÍSTICAS  
UNIVERSITARIAS  
ARGENTINAS**

## **SECCIÓN 6.9**

**Programa Universidad, Diseño y Desarrollo  
Productivo.**

**Dirección Nacional de Desarrollo  
Universitario y Voluntariado.**



Ministerio de Educación  
Presidencia de la Nación



Departamento de Información  
UNIVERSITARIA

Secretaría de  
Políticas Universitarias

**Programa Universidad, Diseño y Desarrollo Productivo**  
**Dirección Nacional de Desarrollo Universitario y Voluntariado**

**Responsable a cargo:** Milagros Rayes

**Equipo Técnico:** Florencia Araujo, Pablo De Giano, Marcos Giampani, Guadalupe Isasti, Erica Mariela Parra, Ezequiel Torno Mandel.

**Ubicación Física:** Pizzurno 935 2° piso, oficina 222, Ciudad Autónoma de Buenos Aires (C1020ACA).

**Teléfono:** (0054) (11) 4129-1323 / **Correo Electrónico:** disenoydesarrollouniv@me.gov.ar

**Objetivos Específicos:**

1. Estimular el desarrollo de capacidades innovadoras especialmente vinculadas al desarrollo industrial.
2. Promover el desarrollo de conocimientos aplicados, así como la socialización de la tecnología como medio para el mejoramiento de las condiciones de vida de nuestra sociedad.
3. Alentar el desarrollo de productos e innovaciones tendientes a sustituir importaciones, fomentando la revalorización de la producción nacional.
4. Difundir el trabajo de estudiantes, docentes e investigadores de Universidades Nacionales y Provinciales e Institutos Universitarios Nacionales de distintas disciplinas relacionadas a la industria.

**Descripción:**

La Dirección Nacional de Desarrollo Universitario y Voluntariado convoca a estudiantes, docentes e investigadores de carreras vinculadas con la ingeniería, el diseño, las ciencias aplicadas, la tecnología y otras carreras afines de Universidades Nacionales y Provinciales e Institutos Universitarios Nacionales, a la presentación de proyectos que se orienten al desarrollo de productos innovadores, destinados a atender necesidades de la comunidad, mejorar procesos de producción o solucionar problemáticas concretas. Los proyectos de desarrollo de productos que resulten seleccionados serán financiados para lograr la concreción de los prototipos industriales derivados de los mismos que propongan soluciones productivas e innovadoras.

A continuación se presentan los principales datos del programa.

**Cuadro 6.2.2.1 - Datos generales Convocatoria 2015**

Datos generales	Convocatoria 2015
Proyectos presentados	222
Proyectos aprobados	213
Universidades	33
Estudiantes	1.426
Docentes e investigadores	704

**Fuente:** Programa Universidad, Diseño y Desarrollo Productivo.

Cuadro 6.2.2.2 - Distribución de proyectos aprobados y fondos asignados por Institución Universitaria. Año 2015

Institución	Convocatoria Año 2015	
	Cantidad de Proyectos aprobados	Monto financiado en \$
<b>Total Instituciones</b>	<b>213</b>	<b>6.051.061</b>
<b>Total Universidades Nacionales</b>	<b>211</b>	<b>5.994.056</b>
Alto Uruguay <sup>(1)</sup>	-	-
Artes <sup>(2)</sup>	2	50.025
Arturo Jauretche	14	385.385
Avellaneda	-	-
Buenos Aires	9	270.000
Catamarca	-	-
Centro de la PBA	4	120.000
Chaco Austral	-	-
Chilecito	-	-
Comahue	2	60.000
Comechingones <sup>(2)</sup>	-	-
Córdoba	3	70.581
Cuyo	3	89.437
Defensa <sup>(2)</sup>	2	60.000
Entre Ríos	9	258.340
Formosa	2	60.000
Gral. Sarmiento	5	149.801
Guillermo Brown <sup>(3)</sup>	-	-
Hurlingham <sup>(2)</sup>	-	-
José C. Paz	-	-
Jujuy	1	29.345
La Matanza	-	-
La Pampa	-	-
La Plata	31	826.867
La Rioja	-	-
Lanús	8	208.085
Litoral	1	30.000
Lomas de Zamora	7	206.600
Luján	1	30.000
Mar del Plata	10	268.780
Misiones	23	668.388
Moreno	-	-
Nordeste	-	-
Noroeste de la PBA	1	30.000
Oeste	-	-
Patagonia Austral	-	-
Patagonia S. J. Bosco	-	-
Pedagógica <sup>(1)</sup>	-	-
Quilmes	3	90.000
Rafaela <sup>(2)</sup>	-	-
Río Cuarto	6	161.299
Río Negro	3	52.254
Rosario	1	30.000
Salta	-	-
San Antonio de Areco <sup>(3)</sup>	-	-
San Juan	4	119.910
San Luis	6	179.500
San Martín	1	28.145
Santiago del Estero	-	-
Scalabrini Ortiz <sup>(3)</sup>	-	-
Sur	2	59.670
Tecnológica Nacional	17	503.856
Tierra del Fuego	-	-
Tres de Febrero	7	207.938
Tucumán	23	689.850
Villa María	-	-
Villa Mercedes	-	-
<b>Total Universidad Provincial</b>	<b>2</b>	<b>57.005</b>
Autónoma de Entre Ríos	2	57.005
Ezeiza <sup>(3)</sup>	-	-
Provincial de Córdoba <sup>(3)</sup>	-	-
Sudoeste	-	-
<b>Total Institutos Universitarios Nacionales</b>	<b>-</b>	<b>-</b>
DD HH madres de Plaza de Mayo <sup>(2)</sup>	-	-
Gendarmería	-	-
Policía Federal Argentina	-	-
Seguridad Marítima	-	-
<b>Total Institutos Universitarios Provinciales</b>	<b>-</b>	<b>-</b>
Patagónico de las Artes <sup>(3)</sup>	-	-

Fuente: Programa Universidad Diseño y Desarrollo Productivo.

Notas: (1) Creada/reconocida en 2013; (2) Creada/reconocida en 2014; (3) Creada/r

**Gráfico 6.2.2.3 - Evolución en el monto de financiamiento total, alumnos y docentes participantes. Período 2013 - 2015**

**Gráfico 6.2.2.3.1. - Evolución del financiamiento total por Convocatoria. Período 2013-2015.**

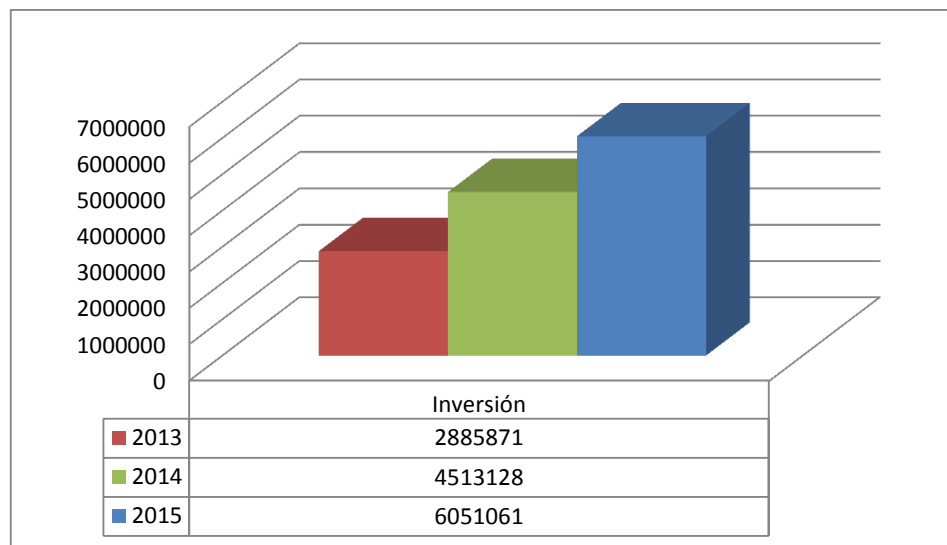

**Gráfico 6.2.2.3.2. - Evolución de alumnos y docentes participantes por Convocatoria. Período 2013-2015.**

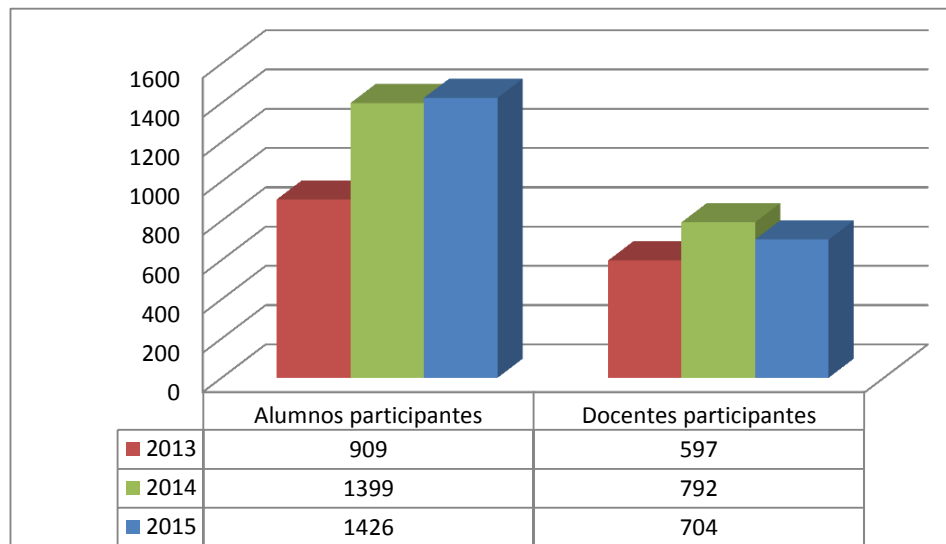

**Fuente:** Programa Universidad Diseño y Desarrollo Productivo.

**2015 ANUARIO**

**ESTADÍSTICAS UNIVERSITARIAS  
ARGENTINAS**

**Para acceder a este documento en  
formato Excel solicítelo a [ciie@me.gov.ar](mailto:ciie@me.gov.ar)**



Departamento de Información  
UNIVERSITARIA

Secretaría de  
Políticas Universitarias



Ministerio de Educación  
Presidencia de la Nación