

**2014 ANUARIO**

**ESTADÍSTICAS UNIVERSITARIAS  
ARGENTINAS**



Departamento de Información  
UNIVERSITARIA

Secretaría de  
Políticas Universitarias



Ministerio de Educación  
Presidencia de la Nación

**2014 ANUARIO**

**ESTADÍSTICAS UNIVERSITARIAS  
ARGENTINAS**

# **ANEXO**

## **Aspectos Metodológicos**



Departamento de Información  
UNIVERSITARIA

**Secretaría de  
Políticas Universitarias**



**Ministerio de Educación  
Presidencia de la Nación**

**Anexo**  
**Aspectos Metodológicos**

**A- Abreviaturas, siglas y signos convencionales**

**1- Signos convencionales utilizados en el Anuario 2014**

<b>NDI</b>	Información no disponible en la Institución
<b>...</b>	Información no declarada por la Institución
<b>-</b>	No corresponde informar
<b>*</b>	Datos en proceso de validación con la institución universitaria

**2- Abreviaturas – Siglas**

<b>2.1- Dependencias del Ministerio de Educación</b>	
CONEAU	Comisión Nacional de Evaluación y Acreditación Universitaria
CPRES	Consejos de Planificación Universitaria Regional
DINIECE	Dirección Nacional de Información y Evaluación de la Calidad Educativa
DIU	Dirección de Información Universitaria
DNGU	Dirección Nacional de Gestión Universitaria
DNPeIU	Dirección Nacional Presupuesto e Información Universitaria
FONID	Fondo Nacional del Incentivo Docente
INET	Instituto Nacional de Educación Tecnológica
INFD	Instituto Nacional de Formación Docente
ME	Ministerio de Educación
RHUN	Sistema de Recursos Humanos de las Universidades Nacionales
SIU	Sistema de Información Universitaria
SPU	Secretaría de Políticas Universitarias

<b>2.2- Organismos Internacionales</b>	
APAIE	Asia Pacific Association For International Education
COSECCTI	Consejo Suramericano de Educación, Cultura, Ciencia, Tecnología e Innovación.
EAIE	European Association For International Education
IESALC	Instituto Internacional para la Educación Superior en América Latina y el Caribe
JICA	Agencia de Cooperación Internacional de Japón (Japan International Cooperation Agency)
MERCOSUR	Mercado Común del Sur
NAFSA	Association of International Educators
OCDE	Organización para la Cooperación y el Desarrollo Económico (Organization for Economic Co-operation and Development)
UNASUR	Unión de Naciones Suramericanas
UNESCO	Organización de las Naciones Unidas para la Educación, la Ciencia y la Cultura

<b>2.3- Medidas Estadísticas</b>	
Prom.	Promedio

<b>2.4- Programas</b>	
ALFA	América Latina Formación Académica
ARCU-SUR	Acreditación Regional de Carreras Universitarias del Sur
ARFITEC	Proyecto de Intercambio de Ingeniería con Francia
CAFP-BA	Programa Centros Asociados para el Fortalecimiento de Posgrados Argentina - Brasil
CAPEs	Coordinación
CAPG-BA	Coordenação de Aperfeiçoamento de Pessoal de Nivel Superior
CDAB	Colegio Doctoral Argentino-Brasileño
EMECW	Programa de Cooperación en Educación Superior 2007-2013: Erasmus Mundos External Cooperation Window – Argentina
INTER-U	Programa de Intercambio entre Universidades Nacionales
MARCA	Programa de Movilidad Académica Regional para los Cursos Acreditados por el Mecanismo de Acreditación de Carreras de Grado en el Mercosur
MEXA	Mecanismo Experimental de Acreditación de Carreras de Grado Universitario



PACENI	Proyecto de Apoyo para el Mejoramiento de la Enseñanza en Primer Año de carreras de grado de Ciencias Exactas y Naturales, Ciencias Económicas e Informática
PEID	Programa Estratégico De Investigación Y Desarrollo
PNBB	Programa Nacional de Becas Bicentenario para Carreras Científico - Técnicas
PNBTICS	Programa Nacional de Becas de Grado Tics
PNBU	Programa Nacional de Becas Universitarias
PPUA	Programa de Promoción de la Universidad Argentina
Prog. Apoyo nivel Medio/ Polimodal para Artic. con nivel Sup.	Programa de Apoyo al nivel Medio/Polimodal para Articulación con el nivel Superior
PROHUM	Proyecto de Apoyo a Carreras de Humanidades
PROMAGRO	Programa de Mejoramiento de la Enseñanza en Agronomía
PROMARQ	Programa de Mejoramiento de la Enseñanza en Arquitectura
PROMEI	Programa de Mejoramiento de la Enseñanza en Ingeniería
PROMEI II	Fase II del PROMEI
PROMFyB	Proyecto para el Mejoramiento de la Enseñanza en las Carreras de Farmacia y Bioquímica
PROMVET	Proyecto para el Mejoramiento de Enseñanza en las Carreras de Veterinaria
PROSOC	Proyecto de Apoyo a Carreras de Ciencias Sociales
PROUN	Programa de Apoyo al Desarrollo de Universidades Nuevas

## 2.5- Regiones de la Argentina

BON	Región Bonaerense
CES	Región Centro Este
COES	Región Centro Oeste
MET	Región Metropolitana
NEA	Región Noreste
NOA	Región Noroeste
SUR	Región Sur

<b>2.6- Otras denominaciones</b>	
Bs. As.	Buenos Aires
CEI	Categoría Equivalente de Investigación
CESSI	Cámara de Empresas de Software y Servicios Informáticos
CIN	Consejo Interuniversitario Nacional
CRUP	Consejo Rector Universidades Privadas
CU	Consejo de Universidades
F	Femenino
FUNDAR	Fondo Universitario para el Desarrollo Nacional y Regional
I+D	Innovación y Desarrollo
IES	Instituciones de Educación Superior
INDEC	Instituto Nacional de Estadísticas y Censos
M	Masculino
MINCYT	Ministerio de Ciencia, Tecnología e Innovación Productiva
OSC	Organizaciones de la Sociedad Civil
PBI	Producto Bruto Interno
PROHUM	Proyecto de Apoyo a las Ciencias Humanas
RedVITEC	Red de Vinculación Tecnológica de las Universidades Nacionales Argentinas
SICEr	Sistema Informático de Certificaciones
SIPEs	Sistema Informatizado para Planes de Estudio
SISCo	Sistema de Convalidaciones
TIC	Tecnologías de la Información y la Comunicación
Total Gral.	Total General

<b>2.7- Abreviaturas de denominaciones Universitarias</b>	
Adj.	Adjunto
Asoc.	Asociado
Aux.	Auxiliar
Ayud.	Ayudante
Ayud. 1º ó Ayud. 1 <sup>era</sup>	Ayudante de Primera
Ayud. 2º ó Ayud. 2 <sup>da</sup>	Ayudante de Segunda

Bed.	Bedel
Cat.	Categoría
Cát.	Cátedra
Cont. / Contrat.	Contratados
Cs. ó CS.	Ciencias
CSRD	Contrato Sin Relación de Dependencia
Direct.	Directivo
Doc. Equiv.	Docente Equivalente
Doc. Incent.	Docente Incentivado
Docen. / Doc.	Docente
Docentes Preuniv.	Docentes Preuniversitarios
Docentes Univ.	Docentes Universitarios
EGRE	Egresado
Est./EST	Estudiante
Exc.	Exclusiva
Fac.	Facultad
H. Cát. Preu.	Horas Cátedras Preuniversitarias
Hs. Cat.	Horas Cátedra
Ing.	Ingeniería
Jefe de Lab.	Jefe de Laboratorio
JTP/Jefe de Trab. Prac.	Jefe de Trabajos Prácticos
NI	Nuevo Inscripto
No Doc.	No Docente
RE	Reinscripto
Reman.Ej. Anteriores	Remanente Ejercicios Anteriores
Sec. Fac.	Secretario de Facultad
Sec. Univ.	Secretario de Universidad
Semiexc./SemiEx./Semiexcl.	Semiexclusiva
Sup.	Superior
Tit.	Titular
UUNN	Universidades Nacionales
V-Decano	Vice Decano
V-Rector	Vicerrector

## 2.8- Abreviaturas de Instituciones Universitarias

a) Universidades Nacionales	Siglas	Nombre Breve
Universidad de Buenos Aires	UBA	Buenos Aires
Universidad Nacional de Catamarca	UNCA	Catamarca
Universidad Nacional del Centro de la Provincia de Bs. As.	UNICEN	Centro de la PBA
Universidad Nacional del Chaco Austral	UNCAUS	Chaco Austral
Universidad Nacional de Chilecito	UNDEC	Chilecito
Universidad Nacional del Comahue	UNCOMA	Comahue
Universidad Nacional de Córdoba	UNC	Córdoba
Universidad Nacional de Cuyo	UNCU	Cuyo
Universidad Nacional de Entre Ríos	UNER	Entre Ríos
Universidad Nacional de Formosa	UNF	Formosa
Universidad Nacional de General Sarmiento	UNGS	Gral. Sarmiento
Universidad Nacional de Jujuy	UNJU	Jujuy
Universidad Nacional de La Matanza	UNLM	La Matanza
Universidad Nacional de La Pampa	UNLPAM	La Pampa
Universidad Nacional de La Plata	UNLP	La Plata
Universidad Nacional de La Rioja	UNLR	La Rioja
Universidad Nacional de Lanús	UNLA	Lanús
Universidad Nacional del Litoral	UNL	Litoral
Universidad Nacional de Lomas de Zamora	UNLZ	Lomas de Zamora
Universidad Nacional de Luján	UNLU	Luján
Universidad Nacional de Mar del Plata	UNMdP	Mar del Plata
Universidad Nacional de Misiones	UNAM	Misiones
Universidad Nacional del Nordeste	UNNE	Nordeste
Universidad Nacional del Noroeste de la Provincia de Bs. As.	UNNOBA	Noroeste de la PBA
Universidad Nacional de la Patagonia Austral	UMPA	Patagonia Austral
Universidad Nacional de la Patagonia San Juan Bosco	UNP	Patagonia S. J. Bosco
Universidad Nacional de Quilmes	UNQ	Quilmes
Universidad Nacional de Río Cuarto	UNRC	Río Cuarto
Universidad Nacional de Río Negro	UNRN	Río Negro
Universidad Nacional de Rosario	UNR	Rosario
Universidad Nacional de Salta	UNSA	Salta
Universidad Nacional de San Juan	UNSJ	San Juan

Universidad Nacional de San Luis	UNSL	San Luis
Universidad Nacional de Santiago del Estero	UNSE	Santiago del Estero
Universidad Nacional de San Martín	UNSAM	San Martín
Universidad Nacional del Sur	UNS	Sur
Universidad Tecnológica Nacional	UTN	Tecnológica Nacional
Universidad Nacional de Tres de Febrero	UNTREF	Tres de Febrero
Universidad Nacional de Tucumán	UNT	Tucumán
Universidad Nacional de Villa María	UNVM	Villa María
Universidad Nacional Arturo Jauretche	UNAJ	Arturo Jauretche
Universidad Nacional de Avellaneda	UNDAV	Avellaneda
Universidad Nacional de Moreno	UNM	Moreno
Universidad Nacional del Oeste	UNO	Oeste

<b>b) Universidades Provinciales</b>	<b>Siglas</b>	<b>Nombre Breve</b>
Universidad Autónoma de Entre Ríos	UADER	Autónoma de Entre Ríos

<b>c) Institutos Universitarios Nacionales</b>	<b>Siglas</b>	<b>Nombre Breve</b>
Instituto Universitario Aeronáutico	IUA	Aeronáutico
Instituto de Enseñanza Superior del Ejército	IESE	Enseñanza Superior del Ejército
Instituto Universitario de Gendarmería Nacional	IUGNA	Gendarmería
Instituto Universitario Naval	IUN	Naval
Instituto Universitario de la Policía Federal Argentina	IUPFA	Policía Federal Argentina
Instituto Universitario de Seguridad Marítima	IUSMPNA	Seguridad Marítima
Instituto Universitario Nacional del Arte	IUNA	Univ. del Arte

<b>d) Universidades Privadas</b>	<b>Siglas</b>	<b>Nombre Breve</b>
Universidad Abierta Interamericana	UAI	Abierta Interamericana
Universidad del Aconcagua	UDA	Aconcagua
Universidad Adventista del Plata	UAP	Adventista del Plata
Universidad Argentina de la Empresa	UADE	Argentina de la Empresa
Universidad Argentina John F. Kennedy	KENNEDY	Argentina John F. Kennedy
Universidad Atlántida Argentina	ATLANTIDA	Atlántida Argentina

Universidad Austral	AUSTRAL	Austral
Universidad de Belgrano	UB	Belgrano
Universidad Blas Pascal	UBP	Blas Pascal
Universidad CAECE	CAECE	CAECE
Pontificia Universidad Católica Argentina Santa María de los Bs. As.	UCA	Católica Argentina
Universidad Católica de Córdoba	UCCOR	Católica de Córdoba
Universidad Católica de Cuyo	UCCUYO	Católica de Cuyo
Universidad Católica de La Plata	UCALP	Católica de La Plata
Universidad Católica de las Misiones	UCAMI	Católica de las Misiones
Universidad Católica de Salta	UCASAL	Católica de Salta
Universidad Católica de Santa Fe	UCSF	Católica de Santa Fe
Universidad Católica de Santiago del Estero	UCSE	Católica de Santiago del Estero
Universidad del CEMA	CEMA	CEMA
Universidad del Centro Educativo Latinoamericano	UCEL	Centro Educativo Latinoamericano
Universidad Champagnat	UCH	Champagnat
Universidad de Ciencias Empresariales y Sociales	UCES	Ciencias Empresariales y Sociales
Universidad del Cine	UCINE	Cine
Universidad de Concepción del Uruguay	UCU	Concepción del Uruguay
Universidad del Congreso	CONGRESO	Congreso
Universidad del Este	ESTE	Este
Universidad de la Cuenca del Plata	UCP	Cuenca del Plata
Universidad Empresarial Siglo 21	UESIGLO21	Empresarial Siglo 21
Universidad de la Fraternidad de Agrupaciones Santo Tomás de Aquino	UFASTA	FASTA
Universidad Favaloro	FAVALORO	Favaloro
Universidad de Flores	FLORES	Flores
Universidad Gastón Dachary	UGD	Gastón Dachary
Universidad ISALUD	ISALUD	ISALUD
Universidad Juan Agustín Maza	UMAZA	Juan Agustín Maza
Universidad Maimónides	MAIMONIDES	Maimónides
Universidad de la Marina Mercante	UDEM	Marina Mercante
Universidad de Mendoza	UM	Mendoza
Universidad de Morón	UNIMORON	Morón
Universidad del Museo Social Argentino	UMSA	Museo Social Argentino
Universidad del Norte Santo Tomás de Aquino	UNSTA	Norte Santo Tomás de Aquino

Universidad de Palermo	UP	Palermo
Universidad del Salvador	SALVADOR	Salvador
Universidad de San Andrés	UDES	San Andrés
Universidad de San Pablo	USP-T	San Pablo
Universidad Notarial Argentina	UNA	Notarial Argentina
Universidad Torcuato Di Tella	UTDT	Torcuato Di Tella
Universidad Popular de Madres de Plaza de Mayo	UPMPM	Madres de Plaza de Mayo
Universidad Metropolitana para la Educación y el Trabajo	UMET	Metropolitana
Universidad de San Isidro "Dr. Plácido Marín"	USI	San Isidro

<b>e) Institutos Universitarios Privados</b>	<b>Siglas</b>	<b>Nombre Breve</b>
Instituto Universitario CEMIC	CEMIC	CEMIC
Instituto Universitario de Ciencias de la Salud de la Fundación Barceló	BARCELO	Ciencias de la Salud de la Fundación Barceló
Instituto Universitario de Ciencias Biomédicas de Córdoba	IUCBC	Ciencias Biomédicas de Córdoba
Instituto Universitario Escuela Argentina de Negocios	IUEAN	Escuela Argentina de Negocios
Instituto Universitario Escuela de Medicina del Hospital Italiano	EMHI	Escuela de Medicina del Hospital Italiano
Escuela Universitaria de Teología	EUT	Escuela Universitaria de Teología
Instituto Universitario Escuela Superior de Economía y Administración de Empresas	ESEADE	ESEADE
Instituto Universitario del Gran Rosario	IUdelGR	Gran Rosario
Instituto Universitario Evangélico – ISEDET	ISEDET	ISEDET
Instituto Universitario Italiano de Rosario	IUIR	Italiano de Rosario
Instituto Tecnológico de Buenos Aires	ITBA	ITBA
Instituto Universitario River Plate	IURP	River
Instituto Universitario de Salud Mental de la Asoc. Psicoanalítica de Buenos Aires	IUSAM	Salud Mental de la APdeBA

<b>f) Universidades Internacionales</b>	<b>Siglas</b>	<b>Nombre Breve</b>
Facultad Latinoamericana de Ciencias Sociales	FLACSO	FLACSO



g) Universidades Extranjeras	Siglas	Nombre Breve
Università Degli Studi di Bologna	UNIBO	Bologna

### Diferencia entre una Universidad y un Instituto Universitario (Art. 27 Ley de Educación Superior)

La diferencia entre universidades e institutos universitarios está establecida en el artículo 27° de la Ley de Educación Superior. La diferencia radica en que las instituciones que responden a la denominación de «Universidad» deben desarrollar su actividad en una variedad de áreas disciplinarias no afines, orgánicamente estructuradas en facultades, departamentos o unidades académicas equivalentes, mientras que las instituciones que circunscriben su oferta académica a una sola área disciplinaria, se denominan «Institutos Universitarios». Asimismo el Decreto Reglamentario 576/96 establece que la autorización bajo la denominación de "Universidad" exigirá variedad de facultades, escuelas, institutos o departamentos, orgánicamente estructurados. La creación y funcionamiento de facultades, institutos, departamentos u otro tipo de establecimientos universitarios aislados, serán autorizados bajo la denominación "Institutos Universitarios".

### B- Definición de Fórmulas

- Tasa de Escolarización de Educación Superior**

$$Tasa Neta Universitaria = \frac{Cantidad\ de\ Estudiantes\ Universitarios_{Población\ 20-24\ años}}{Población\ Total_{20-24\ años}}$$

$$Tasa Bruta Universitaria = \frac{Cantidad\ de\ Estudiantes\ Universitarios}{Población\ Total_{20-24\ años}}$$

$$Tasa Bruta de Escolarización de Educación Superior = \frac{Cantidad\ de\ Estudiantes\ de\ Educación\ Superior}{Población\ Total_{20-24\ años}}$$

Siendo:

Estudiantes de Educación Superior: Estudiantes de Grado y Pregrado Universitarios y Estudiantes Terciarios No Universitarios

Aclaración: El rango de Población seleccionado para los análisis varía de acuerdo con las definiciones utilizadas.

El rango poblacional de 20 a 24 es compatible con definiciones internacionales (OCDE). Para que el índice sea representativo de la población Argentina se amplía a 18 a 24 años.

- **Tasa Promedio de Crecimiento Anual (TPCA):** Indica el aumento o disminución de la población estudiantil en un período determinado, expresado como porcentaje de la población correspondiente al año que se toma como base.

Su fórmula es:

$$TPCA_{[TI,TF]} = \left( \sqrt[T]{\frac{PE_{TF}}{PE_{TI}}} - 1 \right) \times 100$$

Donde:

$TPCA_{[TI,TF]}$ : Tasa Promedio de Crecimiento Anual en el período comprendido entre el año inicial y el año informado

TF: Año informado o final

TI: Año base o inicial

T= TF-TI

$PE_{TF}$ : Población Estudiantil del año informado.

$PE_{TI}$ : Población Estudiantil del año base.

## Indicadores de Posgrado

- **Tasa de ofertas de Posgrado:** Indica el porcentaje de ofertas de posgrado (especialidad, maestría o doctorado) respecto del total de ofertas de todos los niveles, para cada Institución.

$$I = 100. \frac{\text{Número de ofertas de posgrado}}{\text{total de ofertas}}$$

- **Tasa de ofertas de Posgrado según rama de estudios:** Indica el porcentaje de ofertas de posgrado (especialidad, maestría o doctorado) respecto del total de ofertas de todos los niveles, para cada Institución, en cada rama de estudios.

$$I_i = 100. \frac{\text{cantidad de ofertas de posgrado en la rama}_i}{\text{total de ofertas en la rama}_i}$$

- **Tasa de Matriculados de Posgrado:** Porcentaje de estudiantes de posgrado (especialidad, maestría o doctorado) respecto del total del total de estudiantes matriculados, para cada institución.

$$I = 100. \frac{\textit{Estudiantes matriculados de posgrado}}{\textit{total de estudiantes matriculados}}$$

- **Tasa de Matriculados de Posgrado según rama de estudios:** Porcentaje de Matriculados en la Institución en carreras de posgrado (especialidad, maestría o doctorado) respecto del total de estudiantes matriculados, para cada institución, en cada rama de estudios.

C- Clasificaciones

1- Clasificación de Ramas, Disciplinas y Áreas utilizada en los Anuarios Estadísticos

Rama Ciencias Aplicadas: Disciplinas y Áreas

Rama	Disciplina	Área
Ciencias Aplicadas	Arquitectura y Diseño	Arquitectura Diseño
	Astronomía	Astronomía
	Bioquímica y Farmacia	Bioquímica Farmacia Optica
	Ciencias Agropecuarias	Agronomía-Agropecuaria Agrotecnia-Agroindustrial Floricultura y Jardinería Ingeniería Forestal Ingeniería Rural Ingeniería Zootecnista
	Ciencias del Suelo	Edafología Geofísica Geología Geoquímica Geotecnia Hidrología Topografía y Cartografía
	Estadística	Estadística
	Industrias	Bromatología Control de Calidad Enología y Frutihorticultura Ingeniería Industrial Organización de la Producción Seguridad Industrial Tecnología de Alimentos
	Informática	Computación Informática Investigación Operativa Sistemas

Continúa...

...Continuación

Rama	Disciplina	Área
Ciencias Aplicadas	Ingeniería	Agrimensura Bioingeniería Ingeniería Aeronáutica Ingeniería Ambiental Ingeniería Azucarera Ingeniería Básica Ingeniería Civil Ingeniería de Materiales Ingeniería Eléctrica Ingeniería Electromecánica Ingeniería Electrónica Ingeniería en Comunicaciones Ingeniería en Construcciones Ingeniería en Telecomunicaciones Ingeniería en Vías de Comunicación Ingeniería Energética Ingeniería Geodesta Geofísica Ingeniería Geógrafa Ingeniería Gerencial Ingeniería Hidráulica Ingeniería Laboral Ingeniería Mecánica Ingeniería Metalúrgica Ingeniería Minera Ingeniería Naval Ingeniería Nuclear Ingeniería Pesquera Ingeniería Petrolera Ingeniería Química Ingeniería Sanitaria Ingeniería Textil Ingeniería Vial Tecnología
		Meteorología
	Otras Ciencias Aplicadas	Sistemas Aéreos y Navales Transportes

## Rama Ciencias Básicas: Disciplinas y Áreas

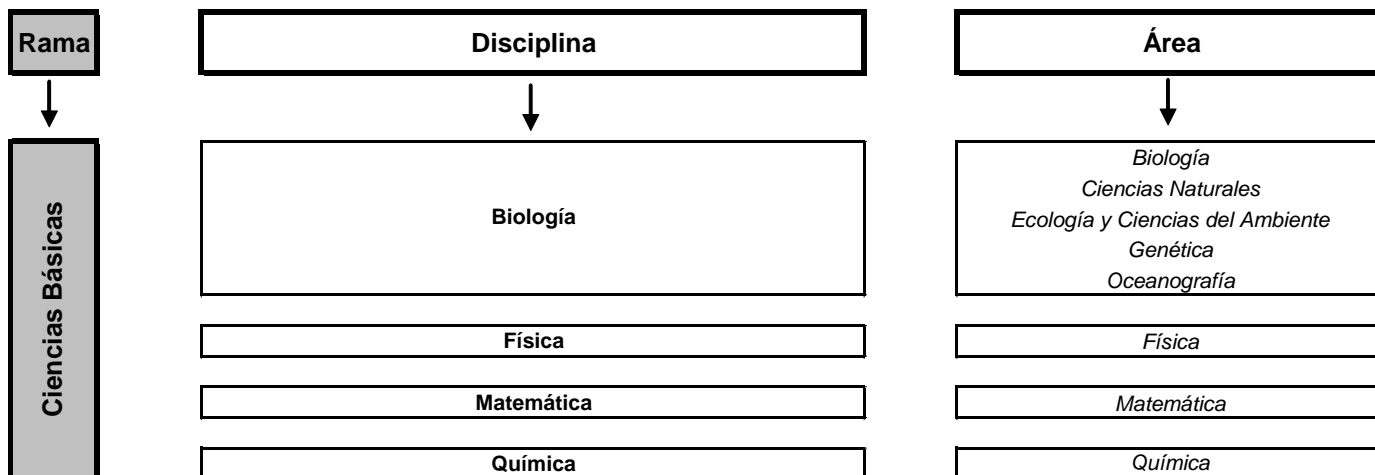

## Rama Ciencias de la Salud: Disciplinas y Áreas

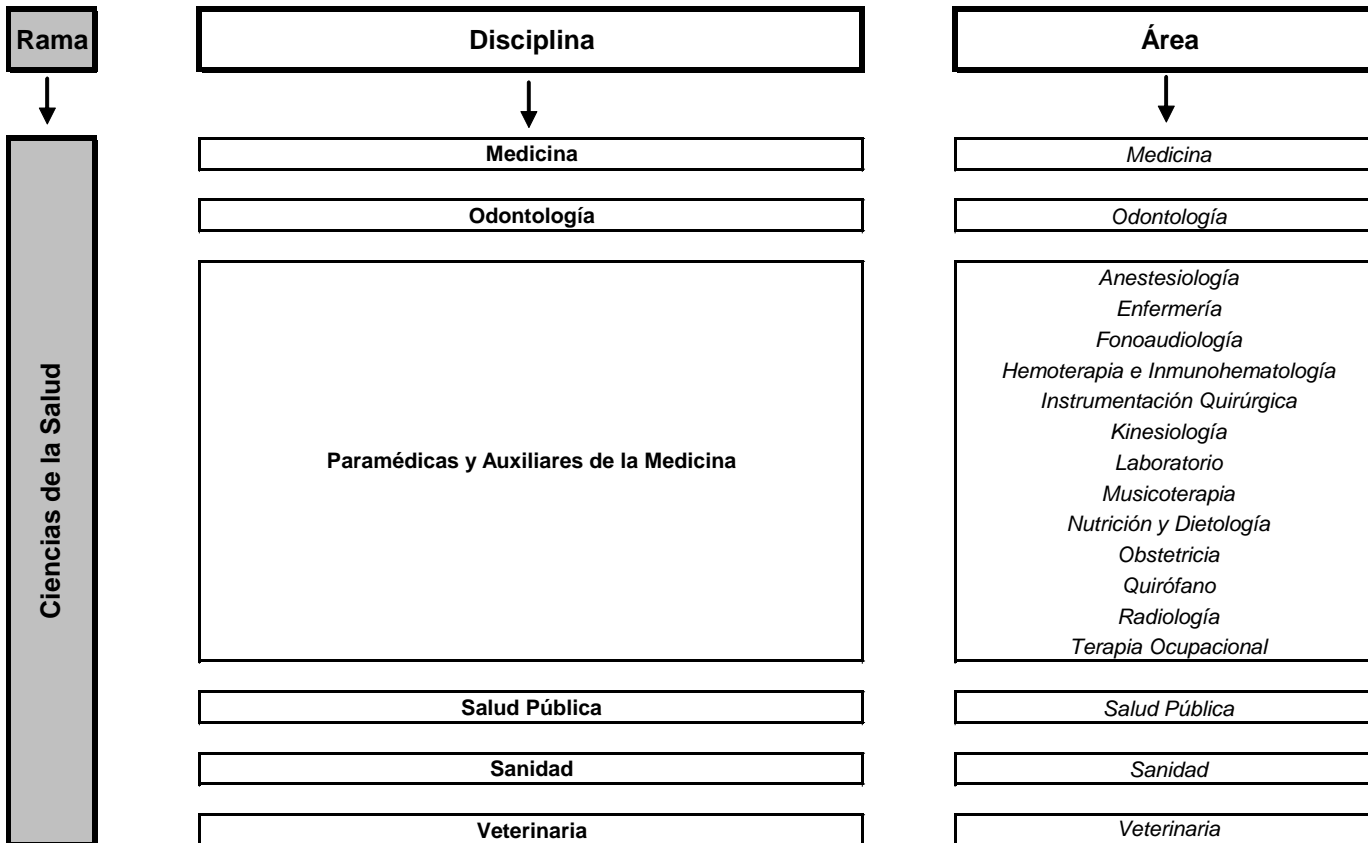

## Rama Ciencias Humanas: Disciplinas y Áreas

Rama	Disciplina	Área
Ciencias Humanas	Arqueología	Arqueología
	Artes	Artes Audiovisuales Artes Plásticas Música Teatro y Danza
	Educación	Ciencias de la Educación Educación Especial Educación Física Educación Preescolar Educación Primaria Enseñanza Especial Formación Docente Pedagogía Psicopedagogía
	Filosofía	Filosofía
	Historia	Estudios Orientales Historia
	Letras e Idiomas	Francés Inglés Letras Otros Idiomas
	Psicología	Psicología
	Teología	Teología



## Rama Ciencias Sociales: Disciplinas y Áreas

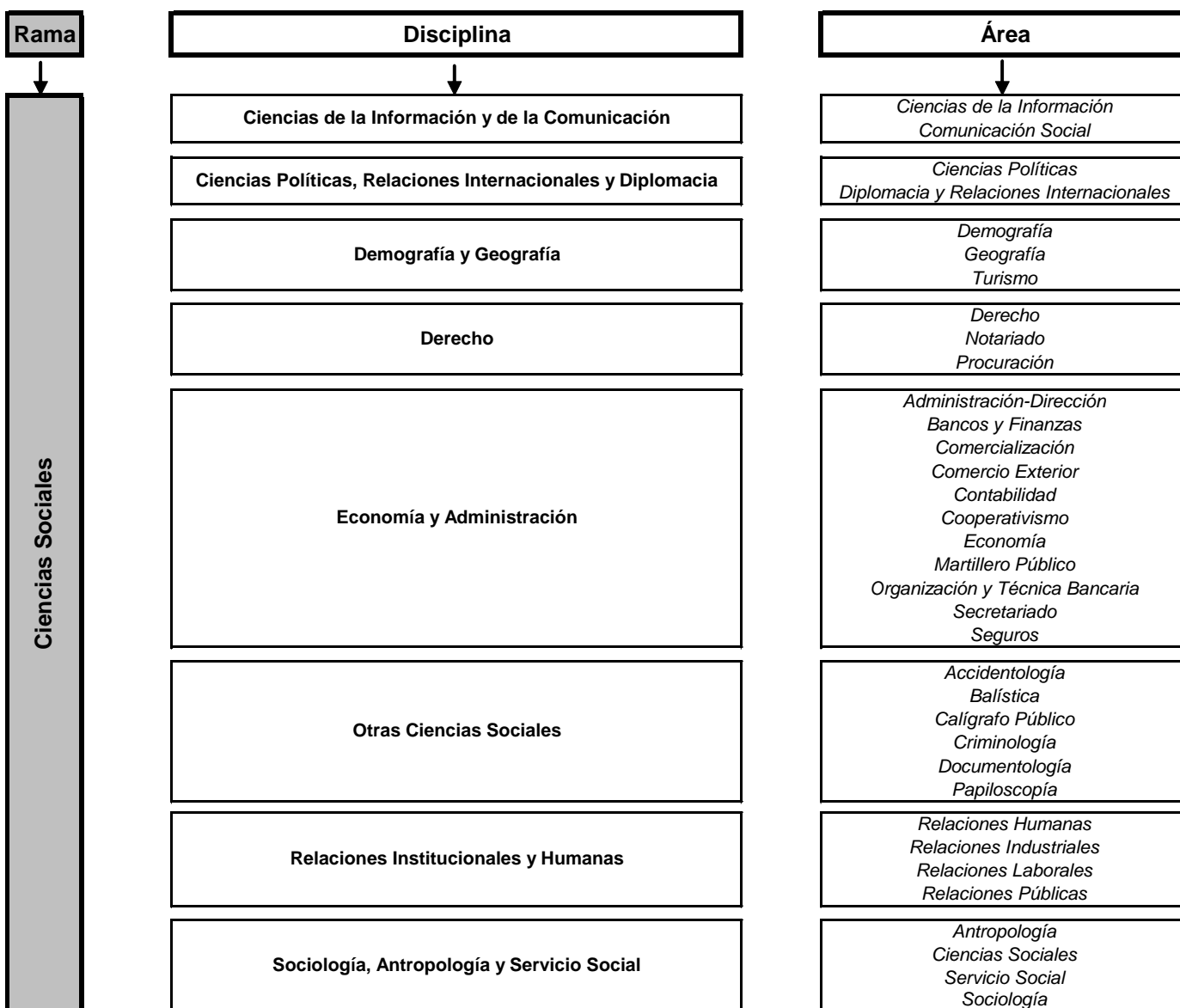

## 2- Clasificación utilizada por OCDE, Programa de Incentivos de la SPU y otros organismos

Área	Disciplina
Exactas y Naturales	Astronomía Biología Ciencias del Suelo Estadística Física Industrias Informática Matemática Química
Ingeniería y Tecnología	Arquitectura y Diseño Ingeniería
Ciencias Médicas	Bioquímica y Farmacia Medicina Odontología Paramédicas y Auxiliares de la Medicina Salud Pública
Ciencias Agrícolas	Ciencias Agropecuarias Veterinaria
Ciencias Sociales	Ciencias de la Información y de la Comunicación Ciencias Políticas, Relaciones Internacionales y Diplomacia Demografía y Geografía Derecho Economía y Administración Educación Otras Ciencias Aplicadas Otras Ciencias Sociales Psicología Sociología, Antropología y Servicio Social
Humanidades	Artes Filosofía Historia Letras e Idiomas Relaciones Institucionales y Humanas Teología

### 3- Consejos Regionales de Planificación de la Educación Superior (CPRES)

#### CPRES Bonaerense

Jurisdicciones	Universidades
<ul style="list-style-type: none"><li>Gobierno de la Provincia de Buenos Aires</li></ul>	<ul style="list-style-type: none"><li>Universidad Nacional del Centro de la Pcia. de Buenos Aires</li><li>Universidad Nacional de La Plata</li><li>Universidad Nacional de Mar del Plata</li><li>Universidad Nacional del Noroeste de la Pcia. de Buenos Aires</li><li>Universidad Nacional del Sur</li><li>Universidad Nacional de Luján</li><li>Universidad Tecnológica Nacional - Facultad Regional Delta</li><li>Universidad Tecnológica Nacional -Facultad Regional Pacheco</li><li>Universidad Tecnológica Nacional - Facultad Regional La Plata</li><li>Universidad Tecnológica Nacional -Facultad Regional Bahía Blanca</li><li>Universidad Tecnológica Nacional -Facultad Regional San Nicolás</li><li>Instituto Universitario Naval</li><li>Universidad Atlántida Argentina</li><li>Universidad Católica de La Plata</li><li>Universidad Notarial Argentina</li><li>Universidad de la Fraternidad de Agrupaciones Santo Tomás de Aquino</li><li>Escuela Universitaria de Teología</li><li>Universidad Provincial del Sudoeste</li><li>Universidad Salesiana</li></ul>

#### CPRES Región Metropolitana

Jurisdicciones	Universidades
<ul style="list-style-type: none"><li>Gobierno de la Ciudad Autónoma de Buenos Aires</li><li>Gobierno de la Provincia de Buenos</li></ul>	<ul style="list-style-type: none"><li>Facultad Latinoamericana de Ciencias Sociales</li><li>Instituto de Enseñanza Superior del Ejército</li><li>Instituto de la Policía Federal Argentina</li></ul>

Aires	<ul style="list-style-type: none"> <li>• Instituto Tecnológico de Buenos Aires</li> <li>• Instituto Universitario CEMIC</li> <li>• Instituto Universitario de Ciencias de la Salud Fundación Barceló</li> <li>• Instituto Universitario de Gendarmería Nacional</li> <li>• Instituto Universitario de la Fundación ISALUD</li> <li>• Instituto Universitario de Salud Mental de la Asociación Psicoanalítica de Buenos Aires</li> <li>• Instituto Universitario de Seguridad Marítima</li> <li>• Instituto Universitario Escuela Argentina de Negocios</li> <li>• Instituto Universitario Escuela de Medicina del Hospital Italiano</li> <li>• Instituto Universitario ESEADE</li> <li>• Instituto Universitario ISEDET</li> <li>• Instituto Universitario Nacional del Arte</li> <li>• Instituto Universitario Naval</li> <li>• Pontificia Universidad Católica Argentina Santa María de los Buenos Aires</li> <li>• Universidad Abierta Interamericana</li> <li>• Universidad Argentina de la Empresa</li> <li>• Universidad Argentina John F. Kennedy</li> <li>• Universidad Austral</li> <li>• Universidad CAECE</li> <li>• Universidad de Belgrano</li> <li>• Universidad de Bologna</li> <li>• Universidad de Buenos Aires</li> <li>• Universidad de Ciencias Empresariales y Sociales</li> <li>• Universidad de Flores</li> <li>• Universidad de la Marina Mercante</li> <li>• Universidad de Morón</li> <li>• Universidad de Palermo</li> <li>• Universidad de San Andrés</li> <li>• Universidad del CEMA</li> <li>• Universidad del Cine</li> <li>• Universidad del Museo Social Argentino</li> <li>• Universidad del Salvador</li> <li>• Universidad Favaloro</li> <li>• Universidad Maimónides</li> <li>• Universidad Nacional Arturo Jauretche</li> </ul>
-------	---

	<ul style="list-style-type: none"> <li>• Universidad Nacional de Avellaneda</li> <li>• Universidad Nacional de San Martín</li> <li>• Universidad Nacional de Gral. Sarmiento</li> <li>• Universidad Nacional de La Matanza</li> <li>• Universidad Nacional de La Plata</li> <li>• Universidad Nacional de Lanús</li> <li>• Universidad Nacional de Lomas de Zamora</li> <li>• Universidad Nacional de Luján</li> <li>• Universidad Nacional de Moreno</li> <li>• Universidad Nacional de Quilmes</li> <li>• Universidad Nacional de Tres de Febrero</li> <li>• Universidad Nacional del Oeste</li> <li>• Universidad Pedagógica</li> <li>• Universidad Tecnológica Nacional - Facultad Regional Avellaneda</li> <li>• Universidad Tecnológica Nacional - Facultad Regional Bs. As.</li> <li>• Universidad Tecnológica Nacional - Facultad Regional Haedo</li> <li>• Universidad Tecnológica Nacional - Rectorado</li> <li>• Universidad Torcuato Di Tella</li> </ul>
--	--

#### CPRES Región Centro Oeste

Jurisdicciones	Universidades
<ul style="list-style-type: none"> <li>• Gobierno de la Provincia de Córdoba</li> <li>• Gobierno de la Provincia de La Rioja</li> <li>• Gobierno de la Provincia de Mendoza</li> <li>• Gobierno de la Provincia de San Juan</li> <li>• Gobierno de la Provincia de San Luis</li> </ul>	<ul style="list-style-type: none"> <li>• Universidad Nacional de Córdoba</li> <li>• Universidad Nacional de Cuyo</li> <li>• Universidad Nacional de La Rioja</li> <li>• Universidad Nacional de Río Cuarto</li> <li>• Universidad Nacional de San Luis</li> <li>• Universidad Nacional de San Juan</li> <li>• Universidad Nacional de Villa María</li> <li>• Universidad Nacional de Chilecito</li> <li>• Universidad Tecnológica Nacional - Facultad Regional Córdoba</li> <li>• Universidad Tecnológica Nacional - Facultad Regional La Rioja</li> <li>• Universidad Tecnológica Nacional - Facultad Regional Mendoza</li> <li>• Universidad Tecnológica Nacional - Facultad Regional San</li> </ul>

	<p>Francisco</p> <ul style="list-style-type: none"> <li>• Universidad Tecnológica Nacional - Facultad Regional San Rafael</li> <li>• Universidad Tecnológica Nacional - Facultad Regional Villa María</li> <li>• Instituto Universitario Aeronáutico</li> <li>• Universidad Blas Pascal</li> <li>• Universidad Católica de Córdoba</li> <li>• Universidad Católica de Cuyo</li> <li>• Universidad Champagnat</li> <li>• Universidad de Mendoza</li> <li>• Universidad del Aconcagua</li> <li>• Universidad del Congreso</li> <li>• Universidad Empresarial Siglo XXI</li> <li>• Universidad Juan Agustín Maza</li> <li>• Instituto Universitario de Ciencias Biomédicas de Córdoba</li> </ul>
--	---

#### CPRES Región Centro Este

Jurisdicciones	Universidades
<ul style="list-style-type: none"> <li>• Gobierno de la Provincia de Entre Ríos</li> <li>• Gobierno de la Provincia de Santa Fe</li> </ul>	<ul style="list-style-type: none"> <li>• Universidad Nacional de Entre Ríos</li> <li>• Universidad Nacional del Litoral</li> <li>• Universidad Nacional de Rosario</li> <li>• Universidad Tecnológica Nacional - Facultad Regional Concordia</li> <li>• Universidad Tecnológica Nacional - Facultad Regional Rafaela</li> <li>• Universidad Tecnológica Nacional - Facultad Regional Venado Tuerto</li> <li>• Universidad Tecnológica Nacional - Facultad Regional Reconquista</li> <li>• Universidad Tecnológica Nacional - Facultad Regional Paraná</li> <li>• Universidad Tecnológica Nacional - Facultad Regional Santa Fe</li> <li>• Universidad Tecnológica Nacional - Facultad Regional Rosario</li> <li>• Universidad Autónoma de Entre Ríos</li> <li>• Universidad Adventista del Plata</li> </ul>

	<ul style="list-style-type: none"> <li>• Universidad Católica de Santa Fe</li> <li>• Universidad de Concepción del Uruguay</li> <li>• Universidad del Centro Educativo Latinoamericano</li> <li>• Instituto Universitario del Gran Rosario</li> <li>• Instituto Universitario Italiano de Rosario</li> </ul>
--	--

### CPRES Región Noreste

Jurisdicciones	Universidades
<ul style="list-style-type: none"> <li>• Gobierno de la Provincia de Chaco</li> <li>• Gobierno de la Provincia de Corrientes</li> <li>• Gobierno de la Provincia de Formosa</li> <li>• Gobierno de la Provincia de Misiones</li> </ul>	<ul style="list-style-type: none"> <li>• Universidad Nacional de Formosa</li> <li>• Universidad Nacional de Misiones</li> <li>• Universidad Nacional del Chaco Austral</li> <li>• Universidad Nacional del Nordeste</li> <li>• Universidad Tecnológica Nacional - Facultad Regional Resistencia</li> <li>• Universidad de la Cuenca del Plata</li> <li>• Universidad Gastón Dachary</li> </ul>

### CPRES Región Noroeste

Jurisdicciones	Universidades
<ul style="list-style-type: none"> <li>• Gobierno de la Provincia de Salta</li> <li>• Gobierno de la Provincia de Jujuy</li> <li>• Gobierno de la Provincia de Catamarca</li> <li>• Gobierno de la Provincia de Santiago del Estero</li> <li>• Gobierno de la Provincia de Tucumán</li> </ul>	<ul style="list-style-type: none"> <li>• Universidad Nacional de Catamarca</li> <li>• Universidad Nacional de Jujuy</li> <li>• Universidad Nacional de Salta</li> <li>• Universidad Nacional Santiago del Estero</li> <li>• Universidad Nacional de Tucumán</li> <li>• Universidad Tecnológica Nacional - Facultad Regional Tucumán</li> <li>• Universidad Católica de Salta</li> <li>• Universidad Católica de Santiago del Estero</li> <li>• Universidad del Norte Santo Tomás de Aquino</li> </ul>



## CPRES Región Sur

Jurisdicciones	Universidades
<ul style="list-style-type: none"><li>• Gobierno de la Provincia de Chubut</li><li>• Gobierno de la Provincia de La Pampa</li><li>• Gobierno de la Provincia de Neuquén</li><li>• Gobierno de la Provincia de Río Negro</li><li>• Gobierno de la Provincia de Santa Cruz</li><li>• Gobierno de la Provincia de Tierra del Fuego</li></ul>	<ul style="list-style-type: none"><li>• Universidad Nacional del Comahue</li><li>• Universidad Nacional de La Pampa</li><li>• Universidad Nacional de la Patagonia San Juan Bosco</li><li>• Universidad Nacional de la Patagonia Austral</li><li>• Universidad Nacional de Río Negro</li><li>• Universidad Nacional del Sur</li><li>• Universidad Tecnológica Nacional - Facultad Regional Chubut</li><li>• Universidad Tecnológica Nacional - Unidad Académica Confluencia</li><li>• Universidad Tecnológica Nacional - Unidad Académica Río Gallegos</li><li>• Universidad Tecnológica Nacional - Facultad Regional Río Grande</li></ul>

### D- Niveles y denominaciones en los títulos universitarios

#### • Títulos de Pregrado

Los títulos de pregrado según la Disposición n° 01/10 de la Dirección Nacional de Gestión Universitaria (DNGU) asigna una carga horaria no menor a 1600 horas, y dos años y medio académicos. Existen títulos de pregrado finales e intermedios. Los títulos finales funcionan de manera independiente respecto a los títulos de grado. Los Títulos intermedios son aquellos que tienen continuidad en el título de grado.

Las diferentes denominaciones en los títulos pueden ser agrupadas según se trate de

Profesor  
Secretario  
Analista  
Técnico  
Auxiliar  
Traductor  
Bachiller  
Programador  
Diseñador

## • Títulos de grado

Por Resolución Ministerial N° 6 del 13/01/1997, en su artículo 1º fija en 2600 horas reloj o su equivalente en la modalidad presencial, la carga horaria mínima que deberán contemplar los planes de estudio para calificar a un título en nivel de grado.

El artículo 2º establece que la carga horaria prevista en el artículo anterior deberá desarrollarse en un mínimo de cuatro años académicos.

Y, el artículo 3º dispone que a partir de la fecha de la presente resolución el ministerio no otorgará reconocimiento oficial a títulos de grado que no se ajusten a las exigencias previstas en los artículos precedentes.

Si bien se encuadran dentro de las Licenciaturas y los Profesorados, dentro de este tipo de título se encuentran los CICLOS DE LICENCIATURA y los CICLOS DE PROFESORADOS, carreras que requieren un título previo para su ingreso. Se desarrollan entre dos y tres años académicos.

Las diferentes denominaciones en los títulos pueden ser, entre otros:

Abogado  
Arquitecto  
Bioquímico  
Contador  
Diseñador  
Escribano  
Farmacéutico  
Ingeniero  
Licenciado  
Médico  
Odontólogo  
Profesor  
Psicólogo  
Psicopedagogo  
Sociólogo  
Traductor  
Veterinario

## • Títulos de Posgrado

La RM 1168/97 indica que:

Se reconocen los siguientes **tipos** de carreras de posgrado:

**a. Especialización**

**b. Maestría**

**c. Doctorado**

**a. Especialización:** Tiene por objeto profundizar en el dominio de un tema o área determinada dentro de una profesión o de un campo de aplicación de varias profesiones, ampliando la capacitación profesional a través de un entrenamiento intensivo. Cuenta con evaluación final de carácter integrador. Conduce al otorgamiento de un título de Especialista, con especificación de la profesión o campo de aplicación.

**b. Maestría:** Tiene por objeto proporcionar una formación superior en una disciplina o área interdisciplinaria, profundizando la formación en el desarrollo teórico, tecnológico, profesional, para la investigación y el estado del conocimiento correspondiente a dicha disciplina o área interdisciplinaria. La formación incluye la realización de un trabajo, proyecto, obra ó tesis de maestría de carácter individual, bajo la supervisión de un director y culmina con la evaluación por un jurado que incluye al menos un miembro externo a la institución. El trabajo final, proyecto, obra o tesis deben demostrar destreza en el manejo conceptual y metodológico, correspondiente al estado actual del conocimiento en la o las disciplinas del caso. Conduce al otorgamiento de un título académico de magíster, con especificación precisa de una disciplina o de un área interdisciplinaria.

**c. Doctorado:** Tiene por objeto la obtención de verdaderos aportes originales en un área de conocimiento, cuya universalidad debe procurar, en un marco de nivel de excelencia académica. Dichos aportes originales estarán expresados en una tesis de Doctorado de carácter individual que se realizará bajo la supervisión de un Director de tesis, y culmina con su evaluación por un Jurado, con mayoría de miembros externos al programa donde al menos uno de éstos sea externo a la institución. Dicha tesis conduce al otorgamiento del título académico de Doctor.

## E- Definiciones

**Aspirantes:** Son aquellas personas que manifiestan interés en ingresar a una institución universitaria como estudiante.

**Nuevos Inscriptos (NI):** Los nuevos inscriptos son la suma de los Nuevos Inscriptos por primera vez y de Nuevos Inscriptos por equivalencia.

**Nuevos Inscriptos por primera vez:** Son los estudiantes que ingresan por primera vez a una determinada oferta, habiendo cumplido con los requisitos reglamentados por cada institución.

**Nuevos Inscriptos por equivalencia:** Son los estudiantes inscriptos por primera vez en una oferta, con materias aprobadas “por equivalencia” de otra oferta.

**Reinscriptos:** Son los ESTUDIANTES a los que se les actualiza su inscripción en la misma oferta, en un año académico posterior a su última inscripción.

**Egresados:** Son los estudiantes que completan todos los cursos y requisitos reglamentarios de la oferta a la que pertenecen.

**Egresados por Equivalencia:** Son los estudiantes que completan todos los cursos y requisitos reglamentarios de la oferta a la que pertenecen, habiendo ingresado a la oferta como Nuevos Inscriptos por equivalencia.

**Estudiantes:** Es la suma de los nuevos inscriptos más los reinscriptos pertenecientes a una oferta académica en un año determinado.

**Estudiantes extranjeros:** Son los estudiantes cuya nacionalidad no es argentina. Dichos estudiantes son detectados a través del tipo de documento diferente al DNI o con DNI mayor a 90 millones. Estos estudiantes extranjeros pueden estar residiendo en el país desde hace tiempo y por lo mismo, comienzan o continúan sus estudios en Argentina.

**Estudiantes internacionales:** Son una subpoblación de los estudiantes extranjeros, aquellos que *vienen específicamente a estudiar a nuestro país*. Apunta a la “movilidad estudiantil”, es decir, a aquellos cuya estadía en el país es consecuencia directa de haber elegido una carrera (oferta) u otra actividad académica en Argentina.

Para su captación se utilizan dos variables:

País del domicilio de procedencia: refiere al país del domicilio del estudiante fuera del período de clases.

País emisor del título del nivel anterior: refiere al país que expide la certificación que el estudiante presenta del nivel anterior, ya sea este secundario, terciario o universitario de grado o posgrado.

**Obras Complementarias (Programa de Infraestructura):** Se denomina de esta manera el financiamiento en obras de adecuación, ampliación, remodelación, puesta en valor y mejoras para acreditaciones; así como obras de reparación por daños materiales ocasionados por fenómenos climáticos en las edificaciones.

**2014 ANUARIO**

**ESTADÍSTICAS UNIVERSITARIAS  
ARGENTINAS**

## **CAPÍTULO 1**

# **Datos Generales e Indicadores del Sistema Universitario**



Departamento de Información  
UNIVERSITARIA

**Secretaría de  
Políticas Universitarias**



**Ministerio de Educación  
Presidencia de la Nación**

**ANUARIO  
2014**

**ESTADÍSTICAS  
UNIVERSITARIAS  
ARGENTINAS**

# **SECCIÓN 1.1**

## **Datos Generales**



Ministerio de Educación  
Presidencia de la Nación



Departamento de Información  
UNIVERSITARIA

Secretaría de  
Políticas Universitarias

**Cuadro 1.1.1 - Instituciones universitarias según sector de gestión. Año 2014**

Sector de Gestión	Tipo de institución		
	Total	Universidades	Institutos universitarios
<b>Total</b>	<b>122</b>	<b>101</b>	<b>21</b>
<b>Estatad</b>	<b>57</b>	50	7
<b>Privado</b>	<b>63</b>	50	13
<b>Extranjera</b>	<b>1</b>	1	-
<b>Internacional</b>	<b>1</b>	-	1

Fuente: Departamento de Información Universitaria - SPU

**Cuadro 1.1.2 - Estudiantes, nuevos inscriptos y egresados de títulos de pregrado, grado y posgrado según sector de gestión. Año 2014**

Sector de Gestión	Pregrado / Grado		
	Estudiantes	Nuevos Inscriptos	Egresados
<b>Total</b>	<b>1.871.445</b>	<b>445.763</b>	<b>120.631</b>
<b>Estatad</b>	1.468.072	331.208	81.552
<b>Privado</b>	403.373	114.555	39.079
<b>Internacional</b>	-	-	-
<b>Extranjero</b>	-	-	-

Posgrado		
Estudiantes	Nuevos Inscriptos	Egresados
<b>144.152</b>	<b>36.710</b>	<b>13.617</b>
110.417	25.978	8.660
27.333	8.887	3.340
6.212	1.845	1.585
190	-	32

Fuente: Departamento de Información Universitaria - SPU



**Cuadro 1.1.3 - Ofertas por nivel según sector de gestión. Año 2014**

Sector de Gestión	Total	Pregrado y Grado			Posgrado
		Total	Pregrado	Grado	
<b>Total</b>	<b>8.756</b>	<b>5.966</b>	<b>1.580</b>	<b>4.386</b>	<b>2.790</b>
Estatel	6.070	3917	1118	2799	2153
Privado	2.646	2.049	462	1.587	597
Extranjero	1	-	-	-	1
Internacional	39	-	-	-	39

Fuente: Departamento de Información Universitaria - SPU

**Cuadro 1.1.4 - Ofertas por nivel según sector de gestión y rama de estudios. Año 2014**

Sector de Gestión y Rama	Total	Pregrado y Grado			Posgrado
		Total	Pregrado	Grado	
<b>Total</b>	<b>8.782</b>	<b>5.984</b>	<b>4.399</b>	<b>1.585</b>	<b>2.798</b>
<b>Estatel</b>	<b>6.096</b>	<b>3.935</b>	<b>2.812</b>	<b>1.123</b>	<b>2.161</b>
Ciencias Aplicadas	1.825	1.229	764	465	596
Ciencias Básicas	502	338	283	55	164
Ciencias Humanas	1.420	1.032	904	128	388
Ciencias Sociales	1.680	1.037	676	361	643
Ciencias de la Salud	657	290	177	113	367
Sin Rama	12	9	8	1	3
<b>Privado</b>	<b>2.646</b>	<b>2.049</b>	<b>1.587</b>	<b>462</b>	<b>597</b>
Ciencias Aplicadas	459	405	297	108	54
Ciencias Básicas	62	50	42	8	12
Ciencias Humanas	568	481	424	57	87
Ciencias Sociales	1.182	922	673	249	260
Ciencias de la Salud	369	185	149	36	184
Sin Rama	6	6	2	4	-
<b>Extranjero</b>	<b>1</b>	<b>-</b>	<b>-</b>	<b>-</b>	<b>1</b>
Ciencias Sociales	1	-	-	-	1
<b>Internacional</b>	<b>39</b>	<b>-</b>	<b>-</b>	<b>-</b>	<b>39</b>
Ciencias Humanas	18	-	-	-	18
Ciencias Sociales	21	-	-	-	21

Fuente: Departamento de Información Universitaria - SPU

**Gráfico 1.1.1 - Ofertas por nivel según sector de gestión. Año 2014**

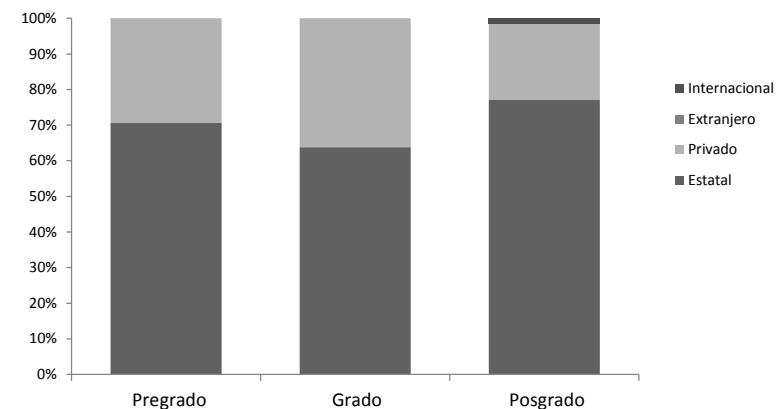

Fuente: Departamento de Información Universitaria - SPU

Cuadro 1.1.5a - Cantidad de ofertas y estudiantes por nivel según sector de gestión. Región Bonaerense. Año 2014

Población de la Región	Región Bonaerense (Pcia. Buenos Aires)	Cantidad de instituciones	Cantidad de ofertas				Cantidad de estudiantes			
			Total	Pregrado	Grado	Posgrado	Total	Pregrado	Grado	Posgrado
5.967.045	Total general	20	1.090	163	582	345	227.327	14.591	196.710	16.026
	Total Estatal	9	860	131	412	317	201.503	12.927	173.583	14.993
	Total Privado	11	230	32	170	28	25.824	1.664	23.127	1.033

Fuente: Departamento de Información Universitaria - SPU

Cuadro 1.1.5b - Instituciones por sector de gestión. Región Bonaerense. Año 2014

Instituciones Región Bonaerense	
Provincia de Buenos Aires	
Estatales	Privadas
Seguridad Marítima	Escuela Univ Teología
La Plata	UCA
Luján	UAI
Mar del Plata	Austral
Centro de la PBA	Caece
Sur	Católica La Plata
Sudoeste	Notarial Argentina
UTN	Santo Tomás de Aquino
Noroeste de la PBA	Atlántida Argentina
	Este
	Salvador

Fuente: Departamento de Información Universitaria - SPU

Cuadro 1.1.6a - Cantidad de ofertas y estudiantes por nivel según sector de gestión. Región Centro-Este. Año 2014

Población de la Región	Región Centro-Este (Entre Ríos - Santa Fe)	Cantidad de instituciones	Cantidad de ofertas				Cantidad de estudiantes			
			Total	Pregrado	Grado	Posgrado	Total	Pregrado	Grado	Posgrado
4.677.655	Total general	20					227.106	21899	184658	20549
	Total Estatal	6	840	210	329	301	191.286	20388	152025	18873
	Total Privado	14	288	49	205	34	35.820	1511	32633	1676

Fuente: Departamento de Información Universitaria - SPU

Cuadro 1.1.6b - Instituciones por sector de gestión. Región Centro-Este. Año 2014

Instituciones región Centro-Este			
Provincia de Entre Ríos		Provincia de Santa Fe	
Público	Privado	Público	Privado
Autónoma de Entre Ríos Entre Ríos UTN	UCA Adventista del Plata Católica de Santa Fe Concepción del Uruguay	San Martín Rosario Litoral UTN	Instituto Univ del Gran Rosario Instituto Univ Italiano de Rosario UCA UAI Austral Católica de La Plata Católica de Santa Fe Católica de Santiago del Estero UCES Concepción del Uruguay Centro Educativo Latinoamericano

Fuente: Departamento de Información Universitaria - SPU

**Cuadro 1.1.7a** - Cantidad de ofertas y estudiantes por nivel según sector de gestión. Región Centro-Oeste. Año 2014

Población de la Región	Región Centro-Oeste (Córdoba - La Rioja - Mendoza - San Juan San Luis)	Cantidad de instituciones	Cantidad de ofertas				Cantidad de estudiantes			
			Total	Pregrado	Grado	Posgrado	Total	Pregrado	Grado	Posgrado
6.955.398	Total general	23	1779	332	935	512	385429	38416	324656	22357
	Total Estatal	11	1317	241	661	415	272646	20806	232557	19283
	Total Privado	12	462	91	274	97	112783	17610	92099	3074

Fuente: Departamento de Información Universitaria - SPU

**Cuadro 1.1.7b** - Instituciones por sector de gestión. Región Centro-Oeste. Año 2014

Instituciones Región Centro Oeste									
Provincia de Córdoba		Provincia de La Rioja		Provincia de Mendoza		Provincia de San Juan		Provincia de San Luis	
Estatel	Privado	Estatel	Privado	Estatel	Privado	Estatel	Privado	Estatel	Privado
Aeronáutico	Ciencias Biomédicas de Córdoba	Chilecito		Cuyo	UCA	San Juan	Católica de Cuyo	San Luis	Católica de Cuyo
Córdoba	Blas Pascal	La Rioja		UTN	Católica de Cuyo			Villa Mercedes	
Río Cuarto	Católica de Córdoba	UTN			Champagnat				
Villa María	UCES				Mendoza				
UTN	Siglo 21				Aconcagua				
					Congreso				
					Juan Agustín Maza				

Fuente: Departamento de Información Universitaria - SPU

Cuadro 1.1.8a - Cantidad de ofertas y estudiantes por nivel según sector de gestión. Región Metropolitana. Año 2014

Población de la Región	Región Metropolitana (CABA - GBA)	Cantidad de Instituciones	Cantidad de ofertas				Alumnos			
			Total	Pregrado	Grado	Posgrado	Total	Pregrado	Grado	Posgrado
13.558.333	Total general	61	2.961	438	1.322	1.201	799.956	37.365	693.119	69.472
	Total Estatal	23	1.552	204	602	746	587.463	25.796	519.424	42.243
	Total Privado	38	1.409	234	720	455	212.493	11.569	173.695	27.229

Fuente: Departamento de Información Universitaria - SPU

Cuadro 1.1.8b - Instituciones por sector de gestión. Región Metropolitana. Año 2014

Instituciones Región Metropolitana			
Provincia de Buenos Aires		CABA	
Estatal	Privadas	Estatal	Privadas
Aeronáutico	Morón	Aeronáutico	Abierta Interamericana
Arturo Jauretche	San Andrés	Buenos Aires	Argentina de la Empresa
Avellaneda	San Isidro	Gendarmería	Argentina John F. Kennedy
Gendarmería	Católica de La Plata	Instituto Univ. del Arte	Austral
Gral. Sarmiento	Católica de Santiago del Estero	Instituto Univ. del Ejército	Belgrano
Instituto Univ. del Ejército	Escuela Argentina de Negocios	Luján	Bologna
José C. Paz		Naval	CAECE
La Matanza		Policía Federal Argentina	Católica Argentina
La Plata		San Martín	CEMA
Lanús		Seguridad Marítima	CEMIC
Lomas de Zamora		Tecnológica	UCES
Luján		Tres de Febrero	Cine
Oeste			Cs de la Salud de la Fundación Barceló
Quilmes			Escuela de Medicina del Hospital Italiano
San Martín			ESEADE
Tecnológica			Favaloro
Tres de Febrero			FLACSO
Moreno			Flores
			ISALUD
			ISEDET
			ITBA
			Esc arg de negocios
			River Plata
			Psicoanalítica de la PBA
			Maimónides
			UMET
			Madres de Plaza de Mayo
			Di Tella
			Palermo
			Marina Mercante
			Museo Social Argentino
			Santo Tomás de Aquino
			Salvador

Fuente: Departamento de Información Universitaria - SPU

Cuadro 1.1.9a - Cantidad de ofertas y estudiantes por nivel según sector de gestión. Región Noreste. Año 2014

Población de la Región	Región Noreste (Chaco - Corrientes - Formosa - Misiones)	Cantidad de instituciones	Cantidad de ofertas				Cantidad de estudiantes			
			Total	Pregrado	Grado	Posgrado	Total	Pregrado	Grado	Posgrado
3.938.809	Total General	11	407	61	263	83	106.174	8.247	93.536	4.391
	Total Público	5	325	59	189	77	94.169	8.218	81.769	4.182
	Total Privado	6	82	2	74	6	12.005	29	11.767	209

Fuente: Departamento de Información Universitaria - SPU

Cuadro 1.1.9b - Instituciones por sector de gestión. Región Noreste. Año 2014

Instituciones Región Noreste							
Provincia de Chaco		Provincia de Corrientes		Provincia de Formosa		Provincia de Misiones	
Público	Privado	Público	Privado	Público	Privado	Público	Privado
Chaco Austral	UCES	Nordeste	Cuenca del Plata	Formosa		Misiones	Católica de Santa Fe
Nordeste			Salvador	Nordeste		Nordeste	Gastón Dachary
Tecnológica							Católica de las Misiones

Fuente: Departamento de Información Universitaria - SPU

Cuadro 1.1.10a - Cantidad de ofertas y estudiantes por nivel según sector de gestión. Región Noroeste. Año 2014

Población de la Región	Región Noroeste (Catamarca - Jujuy - Salta - Santiago del Estero - Tucumán)	Cantidad de instituciones	Cantidad de ofertas				Cantidad de estudiantes			
			Total	Pregrado	Grado	Posgrado	Total	Pregrado	Grado	Posgrado
4.917.137	Total General	10	768	147	410	211	184.560	11.492	165.376	7.692
	Total Público	6	567	96	277	194	148.611	10.020	131.413	7.178
	Total Privado	4	201	51	133	17	35.949	1.472	33.963	514

Fuente: Departamento de Información Universitaria - SPU

Cuadro 1.1.10b - Instituciones por sector de gestión. Región Noroeste. Año 2014

Instituciones Región Noroeste									
Provincia de Catamarca		Provincia de Jujuy		Provincia de Salta		Provincia de Santiago del Estero		Provincia de Tucumán	
Público	Privado	Público	Privado	Público	Privado	Público	Privado	Público	Privado
Catamarca		Jujuy	Católica de Santiago del Estero	Salta	Católica de Salta	Santiago del Estero	Católica de Santiago del Estero	Tucumán	Santo Tomás de Aquino
								Tecnológica	San Pablo - T

Fuente: Departamento de Información Universitaria - SPU

Cuadro 1.1.11a - Cantidad de ofertas y estudiantes por nivel según sector de gestión. Región Sur. Año 2014

Población de la Región	Región Sur (Chubut - La Pampa - Neuquén - Río Negro - Santa Cruz - Tierra del Fuego)	Cantidad de instituciones	Cantidad de ofertas				Cantidad de estudiantes			
			Total	Pregrado	Grado	Posgrado	Total	Pregrado	Grado	Posgrado
2.655.123	Total General	11	623	180	340	103	80.538	12.513	64.450	3.575
	Total Público	9	609	177	329	103	78.304	12.401	62.328	3.575
	Total Privado	2	14	3	11	-	2.234	112	2.122	-

Fuente: Departamento de Información Universitaria - SPU

Cuadro 1.1.11b - Instituciones por sector de gestión. Región Sur. Año 2014

Instituciones región Sur											
Provincia de Chubut		Provincia de La Pampa		Provincia de Neuquén		Provincia de Río Negro		Provincia de Santa Cruz		Provincia de Tierra del Fuego	
Público	Privado	Público	Privado	Público	Privado	Público	Privado	Público	Privado	Público	Privado
Patagonia SJB		La Pampa		Comahue		Comahue	Flores	Patagonia Austral		Patagonia SJB	UCES
Comahue			Tecnológica		Cuyo		Tecnológica		Tecnológica		
Tecnológica					Río Negro				Tierra del Fuego		

Fuente: Departamento de Información Universitaria - SPU



**Cuadro 1.1.12 - Tasa de Escolarización del Sistema de Educación Superior Argentino de la población de 20 a 24 años, según rango utilizado por OCDE. Años 2001 - 2010 - 2014**

Rango utilizado por OCDE. Población 20-24	2001 <sup>(1)</sup>	2010 <sup>(1)</sup>	2014 <sup>(2)</sup>
Tasa Neta Universitaria <sup>(3)</sup>	17,0%	21,1%	21,8%
Tasa Bruta Universitaria <sup>(3)</sup>	35,0%	52,1%	55,6%
Tasa Bruta de Educación Superior <sup>(3) (4)</sup>	51,0%	72,4%	79,8%

(1) Datos del Censo de Población INDEC 2001 y 2010 respectivamente.

(2) Datos de Estimaciones Poblacionales INDEC 1950-2015 (Método de multiplicadores de Sprague y Karup King para estimaciones por año calendario). Serie Análisis Demográfico N° 30. INDEC / CELADE, 2004.

(3) Para el cálculo de la tasa las universidades que no declararon datos por edad (Cuadro 2.1.5 y 2.2.5) se estimaron con la distribución por grupos según el total de las universidades por gestión.

(4) Los datos correspondientes a la cantidad de estudiantes de la Educación Superior No Universitaria, fueron suministrados por la Dirección Nacional de Información y Evaluación de la Fuente: Departamento de Información Universitaria-SPU

**Cuadro 1.1.13 - Tasa de Escolarización del Sistema de Educación Superior Argentino de la población de 18 a 24 años. Años 2001 - 2010 - 2014**

Rango utilizado en Argentina Población 18-24	2001 <sup>(1)</sup>	2010 <sup>(1)</sup>	2014 <sup>(2)</sup>
Tasa Neta Universitaria <sup>(3)</sup>	16%	18,9%	19,0%
Tasa Bruta Universitaria <sup>(3)</sup>	25%	36,3%	37,8%
Tasa Bruta de Educación Superior <sup>(3) (4)</sup>	36%	50,5%	54,2%

(1) Datos del Censo de Población INDEC 2001 y 2010 respectivamente.

(2) Datos de Estimaciones Poblacionales INDEC 1950-2015 (Método de multiplicadores de Sprague y Karup King para estimaciones por año calendario). Serie Análisis Demográfico N° 30. INDEC / CELADE, 2004.

(3) Para el cálculo de la tasa las universidades que no declararon datos por edad (Cuadro 2.1.5 y 2.2.5) se estimaron con la distribución por grupos según el total de las universidades por gestión.

(4) Los datos correspondientes a la cantidad de estudiantes de la Educación Superior No Universitaria, fueron suministrados por la Dirección Nacional de Información y Evaluación de la Calidad Educativa.

Fuente: Departamento de Información Universitaria-SPU

**Cuadro 1.1.14 - Estudiantes, nuevos inscriptos y egresados de títulos de pregrado y grado por género según sector de gestión. Año 2014**

Sector de Gestión	Estudiantes					Nuevos Inscriptos					Egresados				
	Total	Mujeres	%	Varones	%	Total	Mujeres	%	Varones	%	Total	Mujeres	%	Varones	%
<b>Total</b>	<b>1.871.445</b>	<b>1.074.889</b>	<b>57,4</b>	<b>796.556</b>	<b>42,6</b>	<b>445.763</b>	<b>255.240</b>	<b>57,3</b>	<b>190.523</b>	<b>42,7</b>	<b>120.631</b>	<b>74.133</b>	<b>61,5</b>	<b>46.498</b>	<b>38,5</b>
<b>Estatad</b>	1.468.072	844.964	<b>57,6</b>	623.108	<b>42,4</b>	331.208	190.803	<b>57,6</b>	140.405	<b>42,4</b>	81.552	49.791	<b>61,1</b>	31.761	<b>38,9</b>
<b>Privado</b>	403.373	229.925	<b>57,0</b>	173.448	<b>43,0</b>	114.555	64.437	<b>56,2</b>	50.118	<b>43,8</b>	39.079	24.342	<b>62,3</b>	14.737	<b>37,7</b>

**Fuente:** Departamento de Información Universitaria - SPU

Gráfico 1.1.2 Estudiantes de títulos de pregrado y grado por género según sector de gestión. Año 2014



Gráfico 1.1.3 Nuevos Inscriptos de títulos de pregrado y grado por género según sector de gestión. Año 2014



Gráfico 1.1.4 Egresados de títulos de pregrado y grado por género según sector de gestión. Año 2014

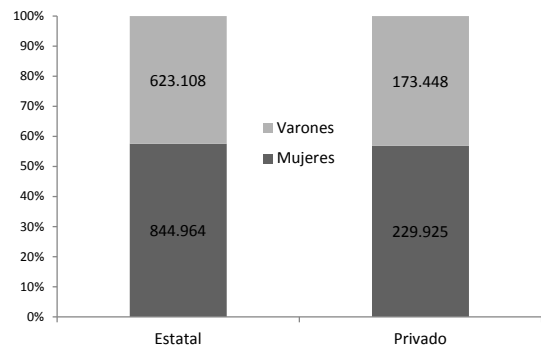

Fuente: Departamento de Información Universitaria - SPU

Cuadro 1.1.15 - Estudiantes de títulos de pregrado y grado y tasa promedio de crecimiento anual según sector de gestión. Período 2004 - 2014

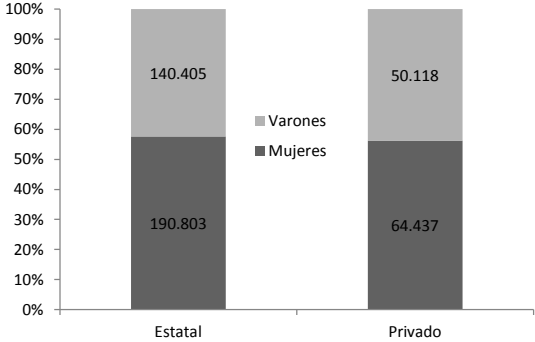
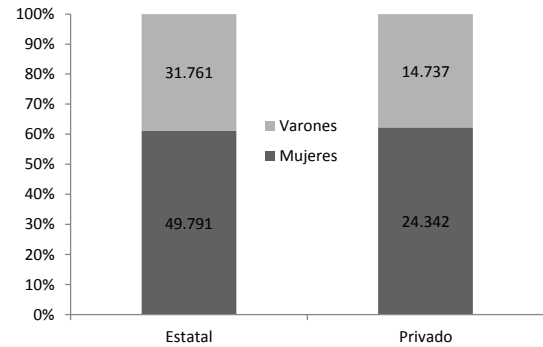
Sector de Gestión	2004	2005	2006	2007	2008	2009	2010	2011	2012	2013	2014	Tasa promedio crecimient
Total	1.536.653	1.553.700	1.586.520	1.569.065	1.600.522	1.650.150	1.718.738	1.808.415	1.824.904	1.830.743	1.841.445	1,8
Estatal	1.299.564	1.295.989	1.306.548	1.270.295	1.283.482	1.312.549	1.366.237	1.441.845	1.442.286	1.437.611	1.468.072	1,2
Privado	237.089	257.711	279.972	298.770	317.040	337.601	352.501	366.570	382.618	393.132	403.373	5,5

Fuente: Departamento de Información Universitaria - SPU

Gráfico 1.1.5 - Estudiantes de títulos de pregrado y grado según sector de gestión. Período 2004 - 2014

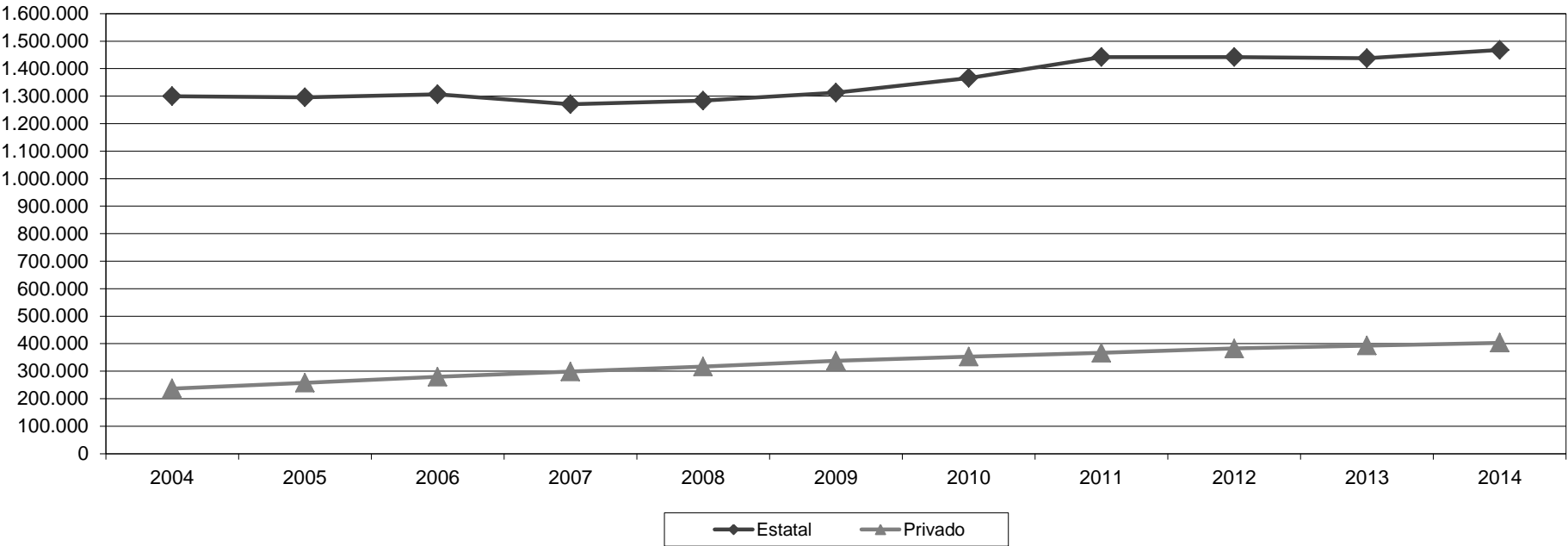

Fuente: Departamento de Información Universitaria - SPU

Cuadro 1.1.16 - Nuevos inscriptos de títulos de pregrado y grado y tasa promedio de crecimiento anual según sector de gestión. Período 2004 - 2014

Sector de Gestión	2004	2005	2006	2007	2008	2009	2010	2011	2012	2013	2014	Tasa promedio crecimien
Total	372.492	361.648	358.763	362.690	365.227	387.603	415.301	412.916	423.920	425.650	445.763	1,8
Estatad	299.008	283.866	272.617	272.608	271.428	290.137	314.614	307.894	315.138	315.593	331.208	1,0
Privado	73.484	77.782	86.146	90.082	93.799	97.466	100.687	105.022	108.782	110.057	114.555	4,5

Fuente: Departamento de Información Universitaria - SPU

Gráfico 1.1.6 - Nuevos inscriptos de títulos de pregrado y grado según sector de gestión. Período 2004 - 2014

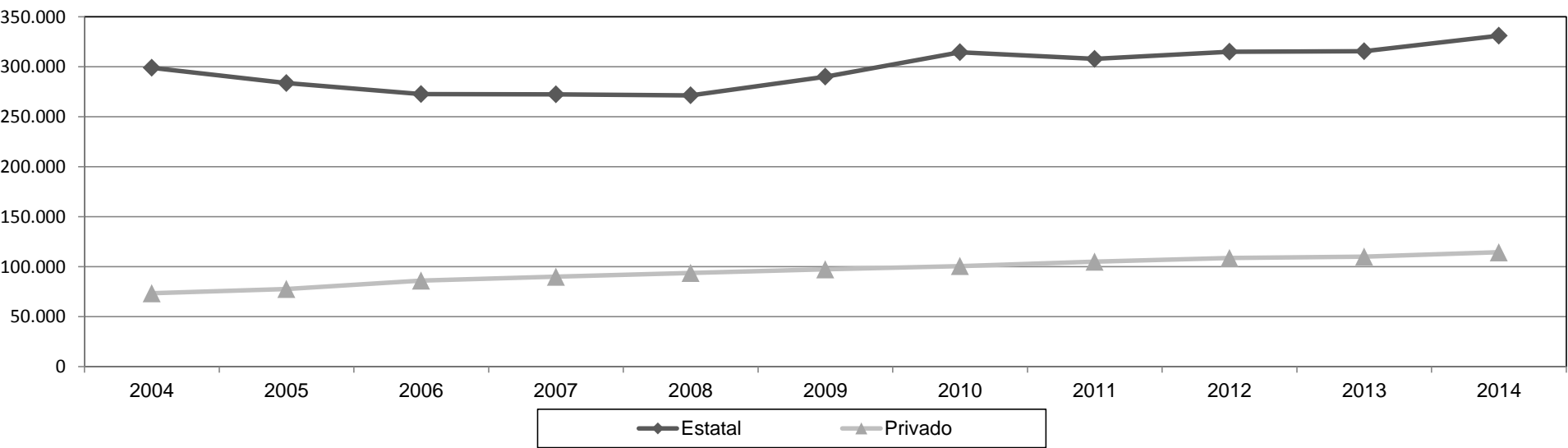

Fuente: Departamento de Información Universitaria - SPU

Cuadro 1.1.17 - Egresados de títulos de pregrado y grado y tasa promedio de crecimiento anual según sector de gestión. Período 2004 - 2014

Sector de Gestión	2004	2005	2006	2007	2008	2009	2010	2011	2012	2013	2014	Tasa promedio crecimiento
Total	83.890	86.879	84.785	86.528	94.909	98.129	99.431	109.360	110.360	117.719	120.631	3,7
Estatad	63.499	64.215	62.636	62.388	65.581	69.452	70.857	73.442	73.483	80.343	81.552	2,5
Privado	20.391	22.664	22.149	24.140	29.328	28.677	28.574	35.918	36.877	37.376	39.079	6,7

Fuente: Departamento de Información Universitaria - SPU

Gráfico 1.1.7 - Egresados de títulos de pregrado y grado según sector de gestión. Período 2004 - 2014

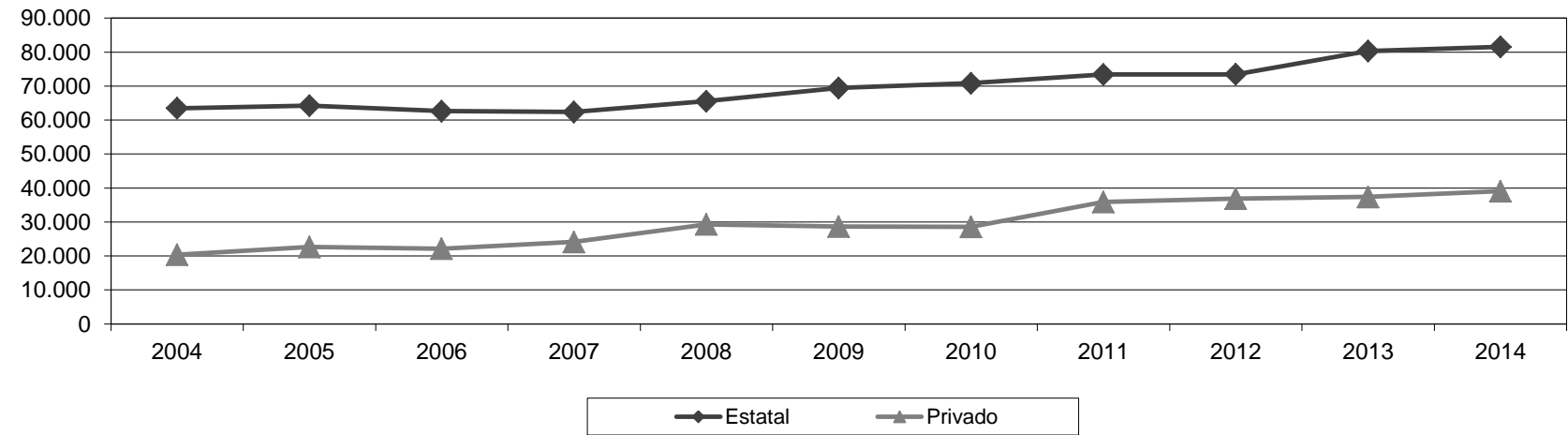

Fuente: Departamento de Información Universitaria - SPU

**Cuadro 1.1.18 - Estudiantes, nuevos inscriptos y egresados de títulos de pregrado y grado según rama de estudio y sector de gestión. Año 2014**

Rama	Estudiantes			Nuevos Inscriptos			Egresados		
	Total	Estatal	Privado	Total	Estatal	Privado	Total	Estatal	Privado
<b>Total</b>	<b>1.871.445</b>	<b>1.468.072</b>	<b>403.373</b>	<b>445.763</b>	<b>331.208</b>	<b>114.555</b>	<b>120.631</b>	<b>81.552</b>	<b>39.079</b>
Ciencias Aplicadas	448.644	387.844	60.800	96.487	80.912	15.575	24.298	18.943	5.355
Ciencias Básicas	56.846	53.791	3.055	13.762	12.904	858	2.974	2.705	269
Ciencias de la Salud	265.950	208.729	57.221	67.364	51.318	16.046	20.393	14.252	6.141
Ciencias Humanas	332.030	272.283	59.747	85.818	69.193	16.625	18.118	11.478	6.640
Ciencias Sociales	758.036	537.237	220.799	176.357	111.891	64.466	54.834	34.165	20.669
Sin Rama <sup>(1)</sup>	9.939	8.188	1.751	5.975	4.990	985	14	9	5

**Nota:** (1) Ofertas Académicas que por sus características pueden ser clasificadas en distintas ramas de estudio

**Fuente:** Departamento de Información Universitaria - SPU

**Gráfico 1.1.8 - Estudiantes y egresados de títulos de pregrado y grado según rama de estudio. Año 2014**

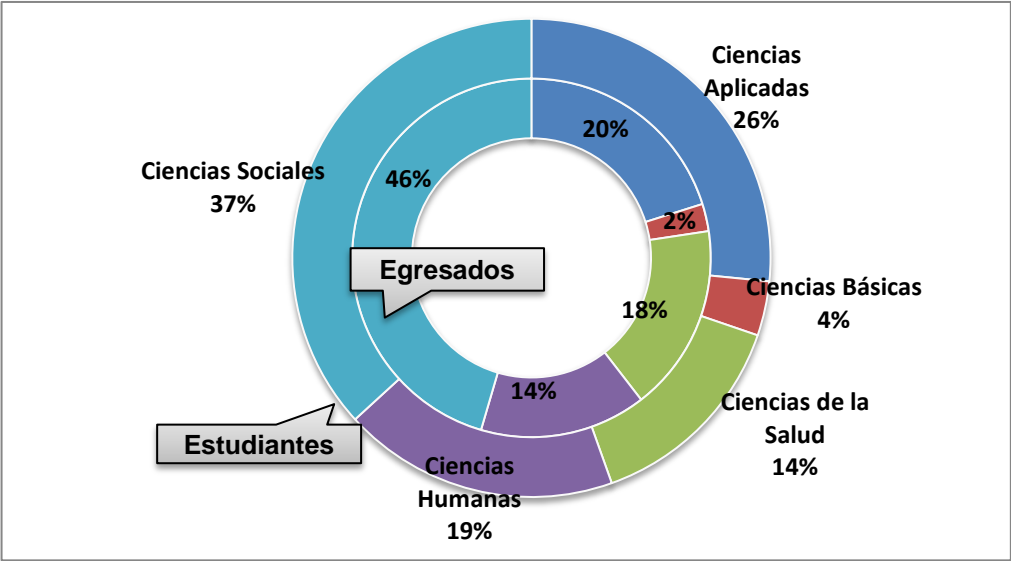

**Fuente:** Departamento de Información Universitaria - SPU

**Gráfico 1.1.9 -** Estudiantes de títulos de pregrado y grado según sector de gestión por rama de estudio. Año 2014

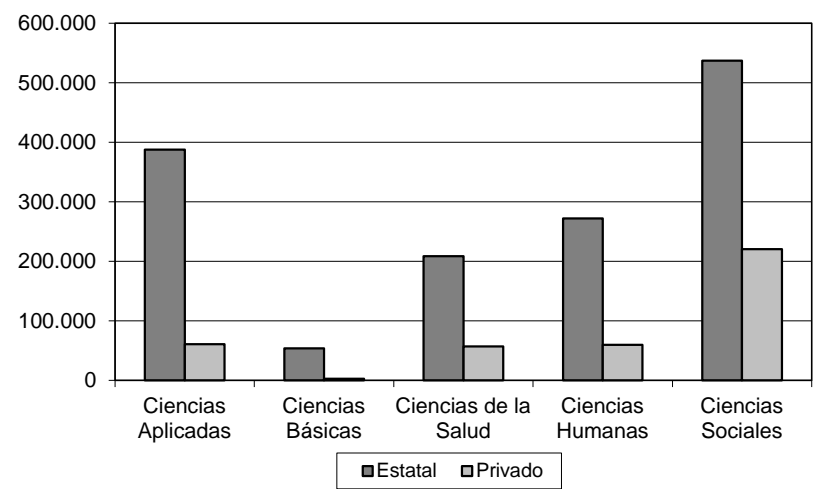

Fuente: Departamento de Información Universitaria - SPU

**Gráfico 1.1.10 -** Nuevos inscriptos de títulos de pregrado y grado según sector de gestión por rama de estudio. Año 2014

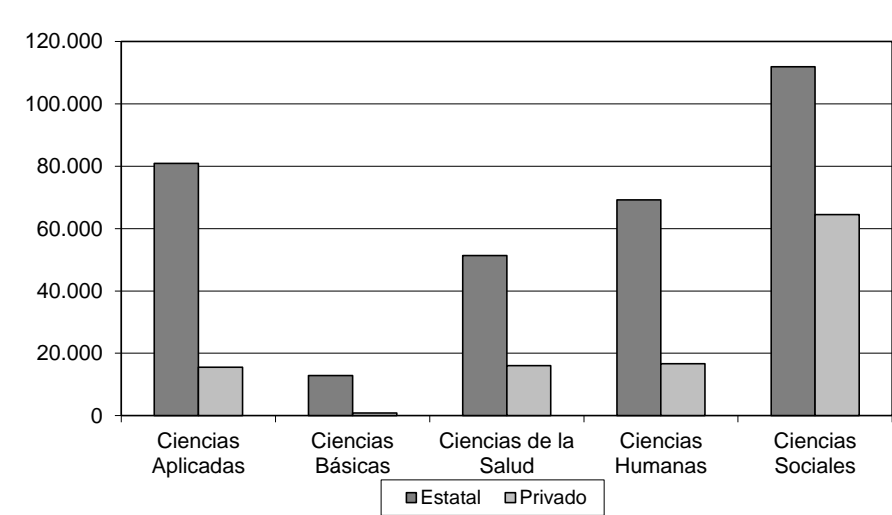

Fuente: Departamento de Información Universitaria - SPU

**Gráfico 1.1.11 -** Egresados de títulos de pregrado y grado según sector de gestión por rama de estudio. Año 2014

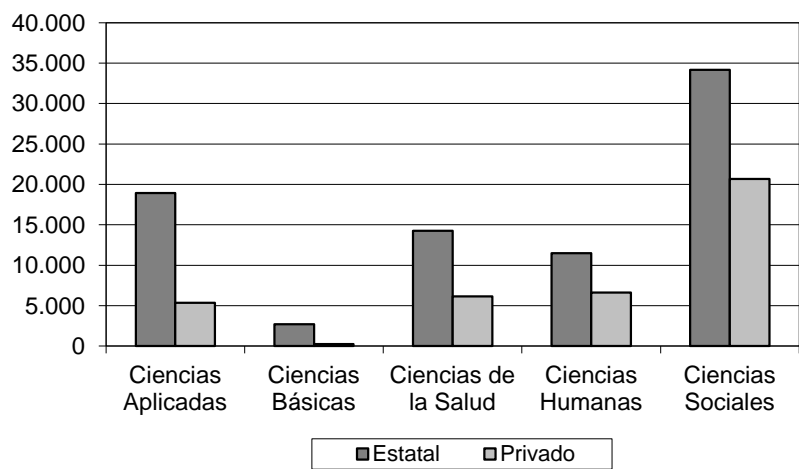

Fuente: Departamento de Información Universitaria - SPU



**Cuadro 1.1.19** - Estudiantes, nuevos inscriptos y egresados de títulos de pregrado y grado según sector de gestión por rama de estudio y disciplina. Año 2014

	Estatál			Privado		
	Estudiantes	Nuevos Inscriptos	Egresados	Estudiantes	Nuevos Inscriptos	Egresados
<b>Total</b>	<b>1.468.072</b>	<b>331.208</b>	<b>81.552</b>	<b>403.373</b>	<b>114.555</b>	<b>39.079</b>
<b>Ciencias Aplicadas</b>	<b>387.844</b>	<b>80.912</b>	<b>18.943</b>	<b>60.800</b>	<b>15.575</b>	<b>5.355</b>
Arquitectura y Diseño	94.051	16.296	4.689	21.759	5.598	2.031
Astronomía	545	156	23	-	-	-
Bioquímica y Farmacia	26.240	4.507	1.247	3.533	605	257
Ciencias Agropecuarias	34.593	6.178	1.901	2.580	660	235
Ciencias del Suelo	6.700	1.528	327	-	-	-
Estadística	591	102	20	-	-	-
Industrias	52.228	13.576	3.118	15.621	4.717	1.397
Informática	65.096	15.057	2.699	12.377	3.011	1.050
Ingeniería <sup>(1)</sup>	105.290	22.663	4.723	4.640	919	365
Meteorología	543	194	7	-	-	-
Otras Ciencias Aplicadas	1.967	655	189	290	65	20
<b>Ciencias Básicas</b>	<b>53.791</b>	<b>12.904</b>	<b>2.705</b>	<b>3.055</b>	<b>858</b>	<b>269</b>
Biología	29.994	6.988	1.448	2.428	691	203
Física	4.330	950	147	25	0	2
Matemática	9.409	2.432	376	150	38	24
Química	10.058	2.534	734	452	129	40
<b>Ciencias de la Salud</b>	<b>208.729</b>	<b>51.318</b>	<b>14.252</b>	<b>57.221</b>	<b>16.046</b>	<b>6.141</b>
Medicina	63.928	12.926	4.710	11.942	2.939	1.062
Odontología	16.205	2.995	1.146	2.499	518	213
Paramédicas y Auxiliares de la Medicina	101.990	30.517	7.084	40.579	12.118	4.739
Salud Pública	-	-	-	67	23	8
Sanidad	4.749	1.121	326	-	-	-
Veterinaria	21.857	3.759	986	2.134	448	119
<b>Ciencias Humanas</b>	<b>272.283</b>	<b>69.193</b>	<b>11.478</b>	<b>59.747</b>	<b>16.625</b>	<b>6.640</b>
Arqueología	500	103	10	-	-	-
Artes	55.088	15.483	1.570	5.347	1.670	519
Educación	76.006	22.130	4.273	22.168	7.396	3.136
Filosofía	8.669	1.878	201	590	164	43
Historia	21.053	4.758	538	600	153	29
Letras e Idiomas	38.532	9.161	1.106	4.367	1.253	444
Psicología	72.391	15.672	3.780	25.547	5.596	2.279
Teología	44	8	0	1.128	393	190
<b>Ciencias Sociales</b>	<b>537.237</b>	<b>111.891</b>	<b>34.165</b>	<b>220.799</b>	<b>64.466</b>	<b>20.669</b>
Ciencias Políticas, Relaciones Internacionales y D	14.191	3.542	4.154	6.585	1.855	553
Ciencias de la Información y de la Comunicación	50.658	11.409	2.307	12.161	3.317	1.472
Demografía y Geografía	20.085	5.522	878	6.691	1.994	754
Derecho	140.467	27.470	10.671	73.448	19.573	6.224
Economía y Administración	239.529	46.449	12.263	101.409	30.994	9.777
Otras Ciencias Sociales	8.958	2.876	645	2.286	678	110
Relaciones Institucionales y Humanas	16.942	3.493	1.088	16.519	5.525	1.645
Sociología, Antropología y Servicio Social	46.407	11.130	2.159	1.700	530	134
<b>Sin Rama<sup>(2)</sup></b>	<b>8.188</b>	<b>4.990</b>	<b>9</b>	<b>1.751</b>	<b>985</b>	<b>5</b>
Sin Disciplina <sup>(3)</sup>	8.188	4.990	9	1.751	985	5

**Notas:**

(1) Según la Tabla de Clasificación usada habitualmente por este Departamento y que figura en ANEXO, esta disciplina Ingeniería no incluye las áreas de Ingeniería Industrial y Tecnología de Alimentos (comprendidas en la Disciplina Industrias) ni los títulos de Ingeniería de las áreas de Computación, Informática y Sistemas (comprendidas en la Disciplina Informática). Ver el cuadro 1.1.8 sobre terminales de ingeniería según CONFEDI.

(2) Ofertas Académicas que por sus características pueden ser clasificadas en distintas ramas de estudio

(3) Ofertas Académicas que por sus características pueden ser clasificadas en distintas disciplinas de estudio

**Fuente:** Departamento de Información Universitaria - SPU

**Gráfico 1.1.12 - Estudiantes, nuevos inscriptos y egresados de títulos de pregrado y grado según rama de estudio por sector de gestión. Año 2014**

**Gestión Estatal**

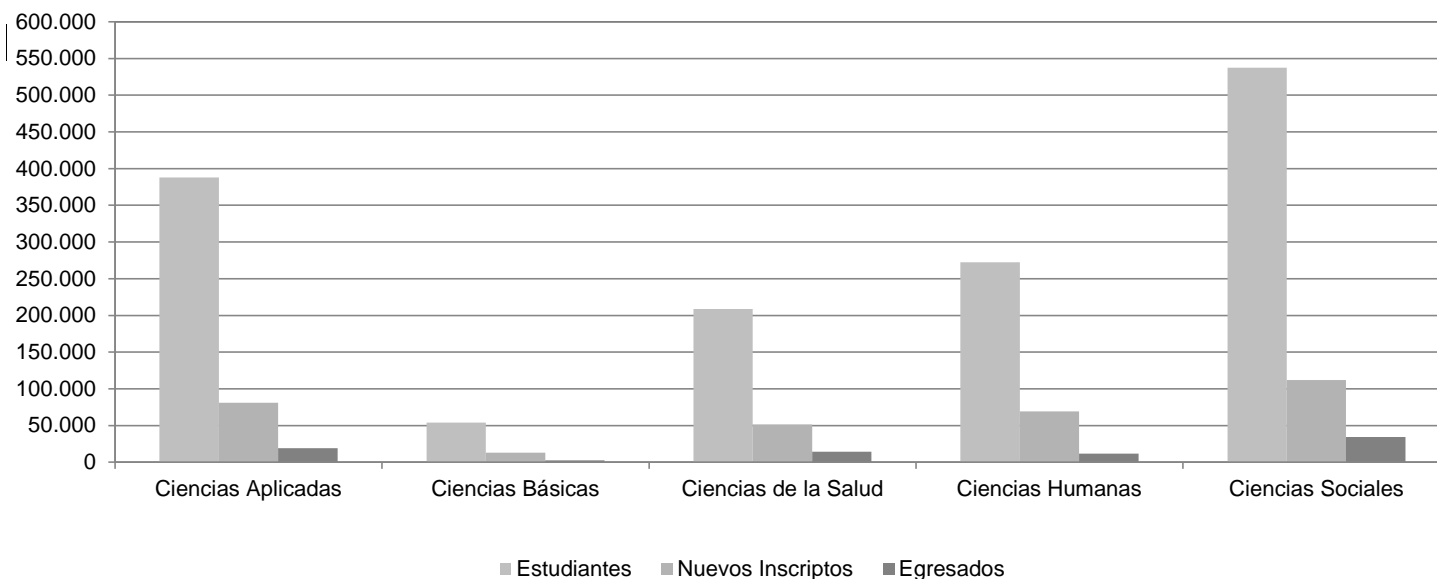

**Gestión Privada**

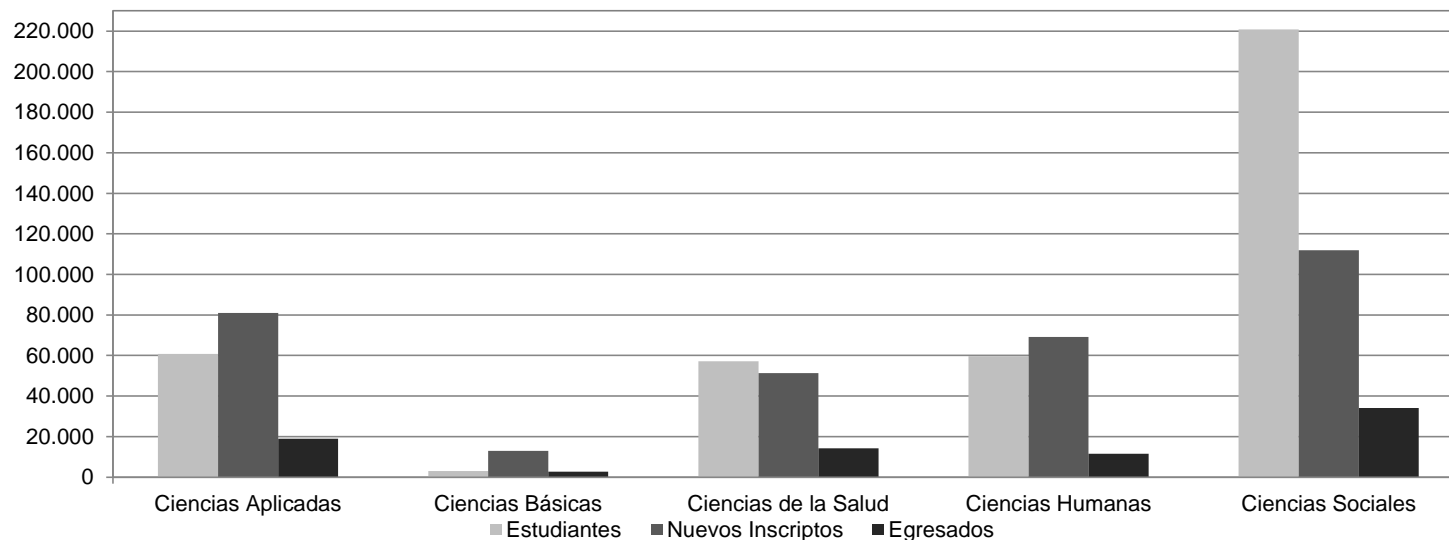

**Fuente:** Departamento de Información Universitaria - SPU

Cuadro 1.1.20 - Estudiantes, Nuevos Inscriptos y Egresados de títulos de pregado y grado por Rama según región y regimen. Año 2014

Región y régimen	Total Rama			Rama																	
				Ciencias Aplicadas			Ciencias Básicas			Ciencias de la Salud			Ciencias Humanas			Ciencias Sociales			Sin Rama		
	EST	NI	EGRE	EST	NI	EGRE	EST	NI	EGRE	EST	NI	EGRE	EST	NI	EGRE	EST	NI	EGRE	EST	NI	EGRE
<b>Total</b>	<b>1.871.445</b>	<b>445.763</b>	<b>120.631</b>	<b>448.644</b>	<b>96.487</b>	<b>24.298</b>	<b>56.846</b>	<b>13.762</b>	<b>3.252</b>	<b>265.950</b>	<b>67.364</b>	<b>20.357</b>	<b>332.030</b>	<b>85.818</b>	<b>17.956</b>	<b>758.036</b>	<b>176.357</b>	<b>54.751</b>	<b>9.939</b>	<b>5.975</b>	<b>17</b>
<b>Total Estatal</b>	<b>1.468.072</b>	<b>331.208</b>	<b>81.552</b>	<b>387.844</b>	<b>80.912</b>	<b>18.943</b>	<b>53.791</b>	<b>12.904</b>	<b>2.983</b>	<b>208.729</b>	<b>51.318</b>	<b>14.216</b>	<b>272.283</b>	<b>69.193</b>	<b>11.319</b>	<b>537.237</b>	<b>111.891</b>	<b>34.082</b>	<b>8.188</b>	<b>4.990</b>	<b>9</b>
<b>Total Privado</b>	<b>403.373</b>	<b>114.555</b>	<b>39.079</b>	<b>60.800</b>	<b>15.575</b>	<b>5.355</b>	<b>3.055</b>	<b>858</b>	<b>269</b>	<b>57.221</b>	<b>16.046</b>	<b>6.141</b>	<b>59.747</b>	<b>16.625</b>	<b>6.637</b>	<b>220.799</b>	<b>64.466</b>	<b>20.669</b>	<b>1.751</b>	<b>985</b>	<b>8</b>
<b>Región Bonaerense</b>	<b>211.743</b>	<b>46.239</b>	<b>13.187</b>	<b>67.324</b>	<b>13.317</b>	<b>3.968</b>	<b>8.734</b>	<b>2.013</b>	<b>473</b>	<b>24.154</b>	<b>4.686</b>	<b>2.189</b>	<b>33.048</b>	<b>8.890</b>	<b>1.341</b>	<b>77.463</b>	<b>16.688</b>	<b>5.207</b>	<b>1.020</b>	<b>645</b>	<b>9</b>
Estatad	186.952	39.225	11.336	62.983	12.083	3.651	8.632	1.982	467	19.548	3.580	1.913	28.594	7.422	967	66.546	13.740	4.332	649	418	6
Privado	24.791	7.014	1.851	4.341	1.234	317	102	31	6	4.606	1.106	276	4.454	1.468	374	10.917	2.948	875	371	227	3
<b>Región Centro-Este</b>	<b>206.557</b>	<b>47.622</b>	<b>17.696</b>	<b>51.996</b>	<b>10.523</b>	<b>3.478</b>	<b>4.533</b>	<b>1.097</b>	<b>458</b>	<b>42.864</b>	<b>10.683</b>	<b>3.648</b>	<b>37.697</b>	<b>10.177</b>	<b>1.928</b>	<b>66.261</b>	<b>13.053</b>	<b>8.184</b>	<b>3.206</b>	<b>2.089</b>	-
Estatad	172.413	39.869	14.133	49.239	9.967	3.172	4.076	1.035	428	34.075	8.466	2.881	30.649	8.204	1.011	51.168	10.108	6.641	3.206	2.089	-
Privado	34.144	7.753	3.563	2.757	556	306	457	62	30	8.789	2.217	767	7.048	1.973	917	15.093	2.945	1.543	-	-	-
<b>Región Centro-Oeste</b>	<b>363.072</b>	<b>93.939</b>	<b>24.507</b>	<b>87.662</b>	<b>19.344</b>	<b>5.728</b>	<b>9.193</b>	<b>2.607</b>	<b>648</b>	<b>42.883</b>	<b>10.373</b>	<b>3.880</b>	<b>65.335</b>	<b>16.868</b>	<b>3.042</b>	<b>153.836</b>	<b>42.379</b>	<b>11.209</b>	<b>4.163</b>	<b>2.368</b>	-
Estatad	253.363	56.835	14.717	73.444	15.263	4.559	8.387	2.292	613	33.061	8.133	2.808	55.849	13.915	2.082	78.459	14.864	4.655	4.163	2.368	-
Privado	109.709	37.104	9.790	14.218	4.081	1.169	806	315	35	9.822	2.240	1.072	9.486	2.953	960	75.377	27.515	6.554	-	-	-
<b>Región Metropolitana</b>	<b>734.459</b>	<b>170.249</b>	<b>48.712</b>	<b>158.393</b>	<b>33.700</b>	<b>7.775</b>	<b>14.511</b>	<b>2.736</b>	<b>856</b>	<b>110.806</b>	<b>30.699</b>	<b>7.905</b>	<b>128.505</b>	<b>31.346</b>	<b>8.207</b>	<b>320.694</b>	<b>70.895</b>	<b>23.961</b>	<b>1.550</b>	<b>873</b>	<b>8</b>
Estatad	549.195	119.082	28.086	125.211	25.417	4.633	12.826	2.286	662	79.843	21.138	4.075	98.665	23.544	4.552	232.480	46.582	14.161	170	115	3
Privado	185.264	51.167	20.626	33.182	8.283	3.142	1.685	450	194	30.963	9.561	3.830	29.840	7.802	3.655	88.214	24.313	9.800	1.380	758	5
<b>Región Noreste</b>	<b>101.783</b>	<b>24.878</b>	<b>6.124</b>	<b>22.703</b>	<b>4.823</b>	<b>1.012</b>	<b>6.452</b>	<b>1.325</b>	<b>250</b>	<b>14.772</b>	<b>4.133</b>	<b>1.175</b>	<b>14.035</b>	<b>3.905</b>	<b>1.266</b>	<b>43.821</b>	<b>10.692</b>	<b>2.421</b>	-	-	-
Estatad	89.987	21.844	5.166	21.343	4.512	974	6.452	1.325	250	13.427	3.679	1.065	10.839	2.953	906	37.926	9.375	1.971	-	-	-
Privado	11.796	3.034	958	1.360	311	38	-	-	-	1.345	454	110	3.196	952	360	5.895	1.317	450	-	-	-
<b>Región Noroeste</b>	<b>176.868</b>	<b>38.388</b>	<b>7.910</b>	<b>43.368</b>	<b>9.252</b>	<b>1.699</b>	<b>8.542</b>	<b>2.365</b>	<b>366</b>	<b>21.189</b>	<b>3.822</b>	<b>1.083</b>	<b>35.773</b>	<b>8.984</b>	<b>1.639</b>	<b>67.996</b>	<b>13.965</b>	<b>3.123</b>	-	-	-
Estatad	141.433	30.500	5.746	38.912	8.226	1.341	8.537	2.365	362	19.493	3.354	997	31.049	7.739	1.335	43.442	8.816	1.711	-	-	-
Privado	35.435	7.888	2.164	4.456	1.026	358	5	-	4	1.696	468	86	4.724	1.245	304	24.554	5.149	1.412	-	-	-
<b>Región Sur</b>	<b>76.963</b>	<b>24.448</b>	<b>2.495</b>	<b>17.198</b>	<b>5.528</b>	<b>638</b>	<b>4.881</b>	<b>1.619</b>	<b>201</b>	<b>9.282</b>	<b>2.968</b>	<b>477</b>	<b>17.637</b>	<b>5.648</b>	<b>533</b>	<b>27.965</b>	<b>8.685</b>	<b>646</b>	-	-	-
Estatad	74.729	23.853	2.368	16.712	5.444	613	4.881	1.619	201	9.282	2.968	477	16.638	5.416	466	27.216	8.406	611	-	-	-
Privado	2.234	595	127	486	84	25	-	-	-	-	-	-	999	232	67	749	279	35	-	-	-

**Nota:** (1) Ofertas Académicas que por sus características pueden ser clasificadas en distintas ramas de estudio

**Fuente:** Departamento de Información Universitaria - SPU

**Cuadro 1.1.21a** - Estudiantes, nuevos inscriptos, reinscriptos y egresados de títulos de grado de ingeniería comprendidos en las 21 terminales unificadas según CONFEDI. Instituciones de Gestión Estatal. Años 2003, 2009 2010, 2011, 2012, 2013 y 2014<sup>(1)</sup>

Terminal	2003				2009				2010				2011				2012				2013				2014			
	EST	NI	RE	EGRE	EST	NI	RE	EGRE	EST	NI	RE	EGRE	EST	NI	RE	EGRE	EST	NI	RE	EGRE	EST	NI	RE	EGRE	EST	NI	RE	EGRE
<b>Total 21 Terminales</b>	<b>149.884</b>	<b>34.882</b>	<b>115.002</b>	<b>5.068</b>	<b>168.146</b>	<b>35.477</b>	<b>132.669</b>	<b>6.067</b>	<b>175.366</b>	<b>35.074</b>	<b>140.292</b>	<b>6.162</b>	<b>179.612</b>	<b>34.942</b>	<b>144.670</b>	<b>6.808</b>	<b>183.694</b>	<b>36.662</b>	<b>147.032</b>	<b>6.600</b>	<b>182.185</b>	<b>34.732</b>	<b>147.453</b>	<b>6.641</b>	<b>188.030</b>	<b>37.205</b>	<b>150.825</b>	<b>7.143</b>
<b>Total Terminales Ingeniería</b>	<b>124.455</b>	<b>29.009</b>	<b>95.446</b>	<b>4.120</b>	<b>138.576</b>	<b>30.079</b>	<b>108.497</b>	<b>4.924</b>	<b>145.280</b>	<b>29.993</b>	<b>115.287</b>	<b>4.878</b>	<b>148.992</b>	<b>30.157</b>	<b>118.835</b>	<b>5.457</b>	<b>152.713</b>	<b>31.836</b>	<b>120.877</b>	<b>5.239</b>	<b>151.885</b>	<b>29.969</b>	<b>121.916</b>	<b>5.050</b>	<b>158.083</b>	<b>32.705</b>	<b>125.378</b>	<b>5.483</b>
Aeronáutica	1.703	359	1.344	57	1.539	250	1.289	53	1.562	269	1.293	67	1.561	293	1.268	57	1.636	317	1.319	72	1.642	294	1.348	84	1.624	275	1.349	78
Agrimensura	679	177	502	55	1.313	321	992	25	1.780	476	1.304	64	1.792	462	1.330	50	1.930	486	1.444	62	2.134	486	1.648	77	2.191	446	1.745	82
Alimentos	3.488	871	2.617	140	3.256	832	2.424	141	3.449	792	2.857	140	3.600	750	2.850	141	3.675	835	2.840	152	3.706	774	2.932	156	3.786	769	3.017	158
Ambiental	173	52	121	-	356	150	206	11	488	235	253	8	618	279	339	17	765	320	445	6	901	325	576	18	1.168	493	675	19
Biomédica	1.757	492	1.265	54	1.826	265	1.561	54	2.410	878	1.532	63	1.939	359	1.580	108	2.152	503	1.649	90	2.188	464	1.724	74	2.301	514	1.787	83
Ciclo Básico	273	148	125	-	71	43	28	-	78	28	50	-	78	26	52	-	71	28	43	-	62	21	41	-	46	14	32	-
Civil	12.763	2.303	10.460	484	15.935	3.559	12.376	514	17.255	3.805	13.450	551	18.284	3.763	14.521	575	19.284	4.057	15.227	582	19.740	4.015	15.725	613	20.856	4.219	16.637	747
Computación	1.093	386	707	7	1.454	492	962	25	2.161	951	1.210	28	2.004	757	1.247	29	2.126	738	1.388	43	2.276	737	1.539	49	3.072	1.388	1.684	38
Eléctrica	4.860	1.192	3.668	179	4.485	960	3.525	132	4.708	966	3.742	166	4.951	1.011	3.940	159	5.113	971	4.142	171	4.952	840	4.112	162	5.106	927	4.179	203
Electromecánica	5.045	1.243	3.802	129	5.862	1.266	4.596	190	6.119	1.207	4.912	158	6.361	1.326	5.035	227	7.015	1.544	5.471	200	7.372	1.502	5.870	267	7.849	1.783	6.066	251
Electrónica	18.038	3.793	14.245	590	16.632	2.874	13.758	664	16.825	2.727	14.098	594	17.033	2.899	14.134	676	16.826	2.900	13.926	646	16.181	2.715	13.466	557	16.491	2.894	13.597	642
Hidráulica	238	28	210	20	352	67	285	10	366	60	306	15	393	97	296	13	456	113	343	18	437	73	364	5	499	97	402	22
Industrial	16.237	3.563	12.674	595	20.878	4.629	16.249	977	21.673	4.414	17.259	881	22.784	4.418	18.366	1.021	24.164	5.014	19.150	997	24.888	5.207	19.681	898	26.234	5.474	20.760	1.021
Informática/Sistemas	35.742	8.723	27.019	994	32.627	6.844	25.783	1.040	32.913	6.125	26.788	1.010	33.177	6.429	26.748	1.114	32.483	6.573	25.910	990	29.630	4.887	24.743	852	29.931	5.719	24.212	835
Materiales	151	10	141	15	205	51	154	23	285	79	206	15	309	76	233	15	333	97	236	20	378	88	290	17	412	76	336	33
Mecánica	9.100	2.203	6.897	340	13.072	3.010	10.062	439	13.541	2.769	10.772	405	14.073	3.056	11.017	402	14.339	2.917	11.422	423	14.432	2.870	11.562	448	14.719	2.929	11.790	456
Metalúrgica	190	28	162	2	202	33	169	8	203	33	170	8	212	40	172	8	198	30	168	3	193	28	165	-	214	48	166	8
Minas	373	80	293	5	615	159	456	11	627	139	488	14	632	139	493	13	733	173	560	6	847	250	597	14	851	170	681	10
No Unificada	1.219	539	680	19	3.124	1.094	2.030	44	3.281	982	2.299	85	3.473	1.052	2.421	86	3.370	971	2.399	77	3.547	1.041	2.506	79	3.473	799	2.674	60
Nuclear	50	10	40	8	51	18	33	12	52	20	32	13	49	17	32	9	51	15	36	9	48	14	34	16	40	13	27	11
Petróleo	631	222	409	12	802	181	621	25	774	143	631	24	802	184	618	47	827	269	558	33	1.088	422	666	30	1.345	579	766	26
Química	9.486	2.368	7.118	405	13.087	2.877	10.210	443	13.893	2.743	11.150	520	14.047	2.553	11.494	644	14.392	2.865	11.527	559	14.572	2.822	11.750	582	15.165	2.911	12.254	642
Telecomunicaciones	1.166	219	947	10	832	104	728	83	837	152	685	49	820	171	649	46	774	100	674	80	671	94	577	52	710	168	542	58
<b>Total Terminales Agropecuarias</b>	<b>25.429</b>	<b>5.873</b>	<b>19.556</b>	<b>948</b>	<b>29.570</b>	<b>5.398</b>	<b>24.172</b>	<b>1.143</b>	<b>30.086</b>	<b>5.081</b>	<b>25.005</b>	<b>1.284</b>	<b>30.620</b>	<b>4.785</b>	<b>25.835</b>	<b>1.351</b>	<b>30.981</b>	<b>4.826</b>	<b>26.155</b>	<b>1.361</b>	<b>30.300</b>	<b>4.763</b>	<b>25.537</b>	<b>1.591</b>	<b>29.947</b>	<b>4.500</b>	<b>25.447</b>	<b>1.660</b>
Agronómica	21.365	4.724	16.641	846	25.772	4.588	21.184	1.035	26.327	4.270	22.057	1.159	26.650	3.944	22.706	1.236	27.037	4.037	23.000	1.223	26.574	4.020	22.554	1.477	26.137	3.727	22.410	1.492
Forestal	1.289	390	899	43	1.053	205	848	34	980	136	844	35	1.082	207	875	40	1.073	240	833	30	971	192	779	33	954	166	788	35
Recursos Naturales	1.632	408	1.224	27	1.646	364	1.282	39	1.781	398	1.383	71	1.842	377	1.465	53	1.839	351	1.488	75	1.789	313	1.476	62	1.860	368	1.492	92
Zootecnista	1.143	351	792	32	1.099	241	858	35	998	277	721	19	1.046	257	789	22	1.032	198	834	33	966	238	728	19	996	239	757	41

**Nota:** (1) Según CONFEDI (Consejo Federal de Decanos de Ingeniería) se acordó declarar de interés público 21 terminales de la disciplina: Aeronáutica, Agrimensura, Alimentos, Ambiental, Biomédica o Bioingeniería, Civil, Computación, Eléctrica, Electromecánica, Electrónica, Hidráulica, Industrial, Informática o Sistemas, Materiales, Mecánica, Metalúrgica, Minas, Nuclear, Petróleo, Química y Telecomunicaciones.

**Fuente:** Departamento de Información Universitaria - SPU

**Gráfico 1.1.13a** - Estudiantes de títulos de grado de ingeniería comprendidos en las 21 terminales unificadas según CONFEDI, según terminal. Año 2014

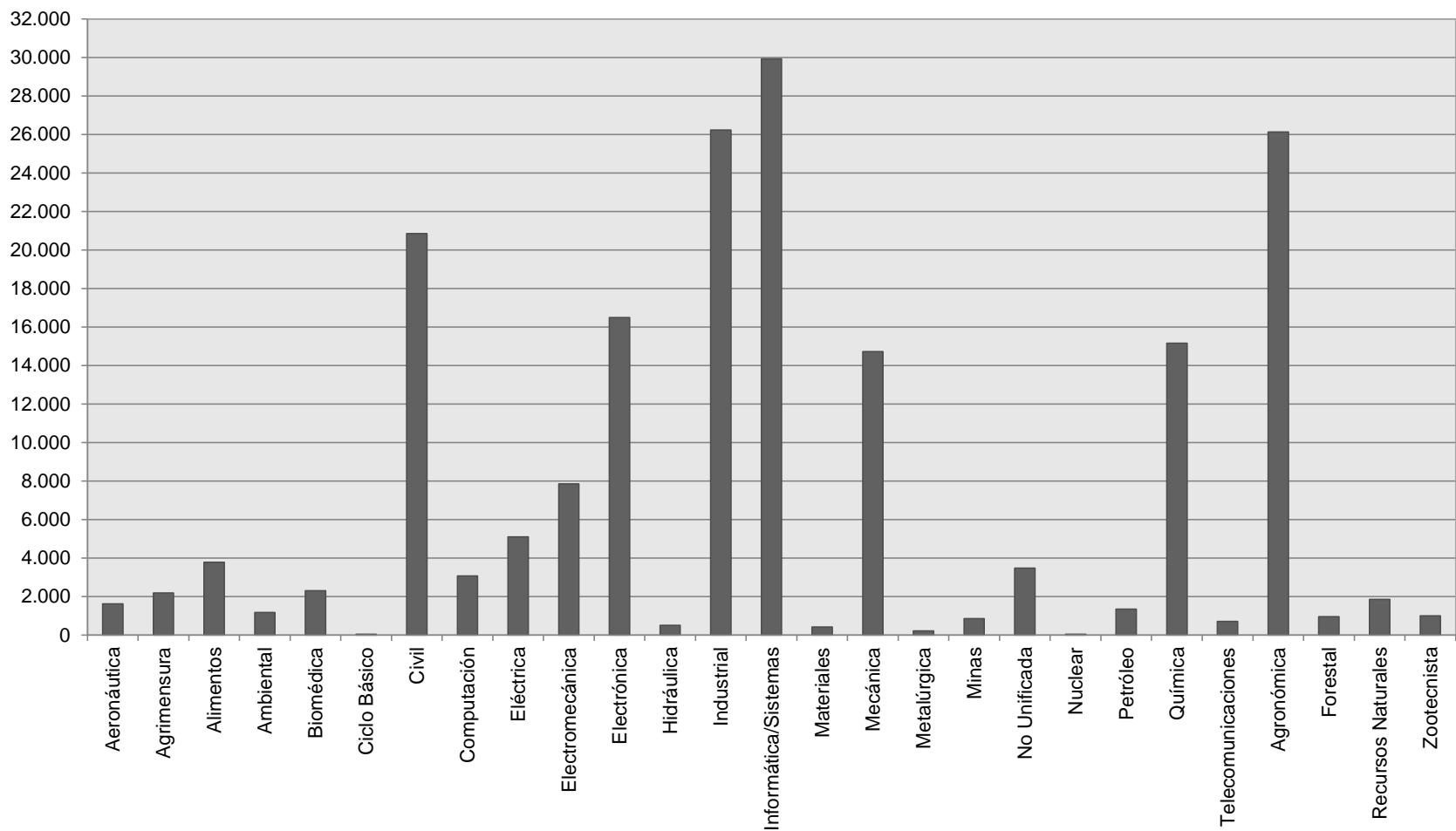

**Nota:** (1) Según CONFEDI (Consejo Federal de Decanos de Ingeniería) se acordó declarar de interés público 21 terminales de la disciplina: Aeronáutica, Agrimensura, Alimentos, Ambiental, Biomédica o Bioingeniería, Civil, Computación, Eléctrica, Electromecánica, Electrónica, Hidráulica, Industrial, Informática o Sistemas, Materiales, Mecánica, Metalúrgica, Minas, Nuclear, Petróleo, Química y Telecomunicaciones.

**Fuente:** Departamento de Información Universitaria - SPU

Cuadro 1.1.21b - Estudiantes, nuevos inscriptos, reinscriptos y egresados de títulos de grado de ingeniería comprendidos en las 21 terminales unificadas según CONFEDI. Instituciones de Gestión Privada. Años 2003, 2009 2010, 2011, 2012, 2013 y 2014<sup>(1)</sup>

Terminal	2003				2009				2010				2011				2012				2013				2014			
	EST	NI	RE	EGRE	EST	NI	RE	EGRE	EST	NI	RE	EGRE	EST	NI	RE	EGRE	EST	NI	RE	EGRE	EST	NI	RE	EGRE	EST	NI	RE	EGRE
Total	15.163	4.379	10.784	1.054	20.379	4.619	15.760	1.170	20.026	3.998	16.028	1.283	19.766	4.055	15.711	1.180	19.357	3.885	15.472	1.345	18.913	3.715	15.198	1.291	18.930	3.790	15.135	1.399
Total Terminales Ingenieria	14.511	4.204	10.307	994	19.356	4.449	14.907	1.077	18.970	3.826	15.144	1.159	18.775	3.889	14.886	1.081	18.260	3.698	14.562	1.249	17.903	3.544	14.359	1.193	17.971	3.643	14.328	1.312
Aeronautica	15	5	10	-	2	-	2	-	1	-	1	-	1	-	1	-	-	-	-	-	-	-	-	-	-	-	-	-
Agrimensura	47	20	27	8	200	58	142	5	214	57	157	2	246	64	182	4	267	57	210	6	279	45	234	5	272	41	231	10
Alimentos	570	183	387	28	858	187	671	85	819	147	672	145	783	161	622	73	767	146	621	52	804	165	639	56	784	155	629	54
Ambiental	690	150	540	71	393	86	307	37	441	133	308	29	436	111	325	31	478	144	334	18	490	109	381	34	610	158	452	42
Biomédica	59	14	45	1	176	19	157	10	312	54	258	12	325	45	280	19	341	76	265	23	330	54	276	18	389	88	301	14
Ciclo Básico	109	28	81	22	92	31	61	-	-	-	-	-	-	-	-	-	-	-	-	-	-	-	-	-	-	-	-	-
Civil	433	104	329	37	772	169	603	30	815	153	662	39	834	181	653	38	824	158	666	51	858	166	692	50	896	149	747	69
Computación	540	172	368	22	340	28	312	53	287	24	263	56	200	16	184	42	138	12	126	17	125	18	107	21	108	16	92	4
Eléctrica	15	4	11	4	22	7	15	-	31	11	20	-	28	6	22	-	38	9	29	1	28	4	24	4	37	2	35	2
Electromecánica	218	69	149	26	389	128	261	19	386	115	271	5	383	116	267	11	380	100	280	8	385	93	292	12	404	102	302	14
Electrónica	792	176	616	57	789	160	629	46	764	142	622	47	707	105	602	45	649	119	530	44	588	99	489	42	578	131	447	77
Hidráulica	-	-	-	-	-	-	-	-	-	-	-	-	-	-	-	-	-	-	-	-	-	-	-	-	-	-	-	-
Industrial	2.855	736	2.119	331	4.435	999	3.436	273	4.338	848	3.490	294	4.426	927	3.499	342	4.317	842	3.475	415	4.432	976	3.456	431	4637	978	3659	448
Informática/Sistemas	6.497	2.194	4.303	252	8.973	2.127	6.846	373	8.687	1.758	6.929	378	8.495	1.780	6.715	346	8.217	1.642	6.575	424	7.781	1.460	6.321	364	7498	1518	5980	442
Materiales	-	-	-	-	-	-	-	-	-	-	-	-	-	-	-	-	-	-	-	-	-	-	-	-	-	-	-	-
Mecánica	213	57	156	18	405	111	294	23	412	89	323	20	449	96	353	23	436	94	342	38	410	67	343	20	415	74	341	43
Metalúrgica	-	-	-	-	-	-	-	-	-	-	-	-	-	-	-	-	-	-	-	-	-	-	-	-	-	-	-	-
Minas	-	-	-	-	-	-	-	-	-	-	-	-	-	-	-	-	-	-	-	-	-	-	-	-	-	-	-	-
No Unificada	530	98	432	54	503	118	385	37	513	119	394	45	465	84	381	44	482	121	361	48	501	126	375	56	510	97	413	42
Nuclear	-	-	-	-	-	-	-	-	-	-	-	-	-	-	-	-	-	-	-	-	-	-	-	-	-	-	-	-
Petróleo	31	6	25	1	109	22	87	7	104	19	85	22	109	18	91	16	109	17	92	13	116	18	98	15	133	19	114	9
Química	136	19	117	19	174	39	135	17	178	35	143	33	187	39	148	17	186	42	144	26	191	34	157	17	211	36	175	22
Telecomunicaciones	761	169	592	43	724	160	564	62	668	122	546	32	701	140	561	30	631	119	512	65	585	110	475	48	489	79	410	20
Total Terminales Agropecuarias	652	175	477	60	1.023	170	853	93	1.056	172	884	124	991	166	825	99	1.097	187	910	96	1.010	171	839	98	959	147	807	87
Agronómica	638	167	471	60	1.005	170	835	91	1.041	172	869	122	978	163	815	95	1.089	187	902	91	1.005	171	834	94	954	147	807	83
Forestal	14	8	6	-	18	-	18	2	15	-	15	2	13	3	10	4	8	-	8	5	5	-	5	4	5	-	-	4
Recursos Naturales	-	-	-	-	-	-	-	-	-	-	-	-	-	-	-	-	-	-	-	-	-	-	-	-	-	-	-	-
Zootecnista	-	-	-	-	-	-	-	-	-	-	-	-	-	-	-	-	-	-	-	-	-	-	-	-	-	-	-	-

Nota: (1) Según CONFEDI (Consejo Federal de Decanos de Ingeniería) se acordó declarar de interés público 21 terminales de la disciplina: Aeronáutica, Agrimensura, Alimentos, Ambiental, Biomédica o Bioingeniería, Civil, Computación, Eléctrica, Electromecánica, Electrónica, Hidráulica, Industrial, Informática o Sistemas, Materiales, Mecánica, Metalúrgica, Minas, Nuclear, Petróleo, Química y Telecomunicaciones.

Fuente: Departamento de Información Universitaria - SPU

**Gráfico 1.1.13b** - Estudiantes de títulos de grado de ingeniería comprendidos en las 21 terminales unificadas según CONFEDI, según terminal. Instituciones de Gestión Privada. Año 2014

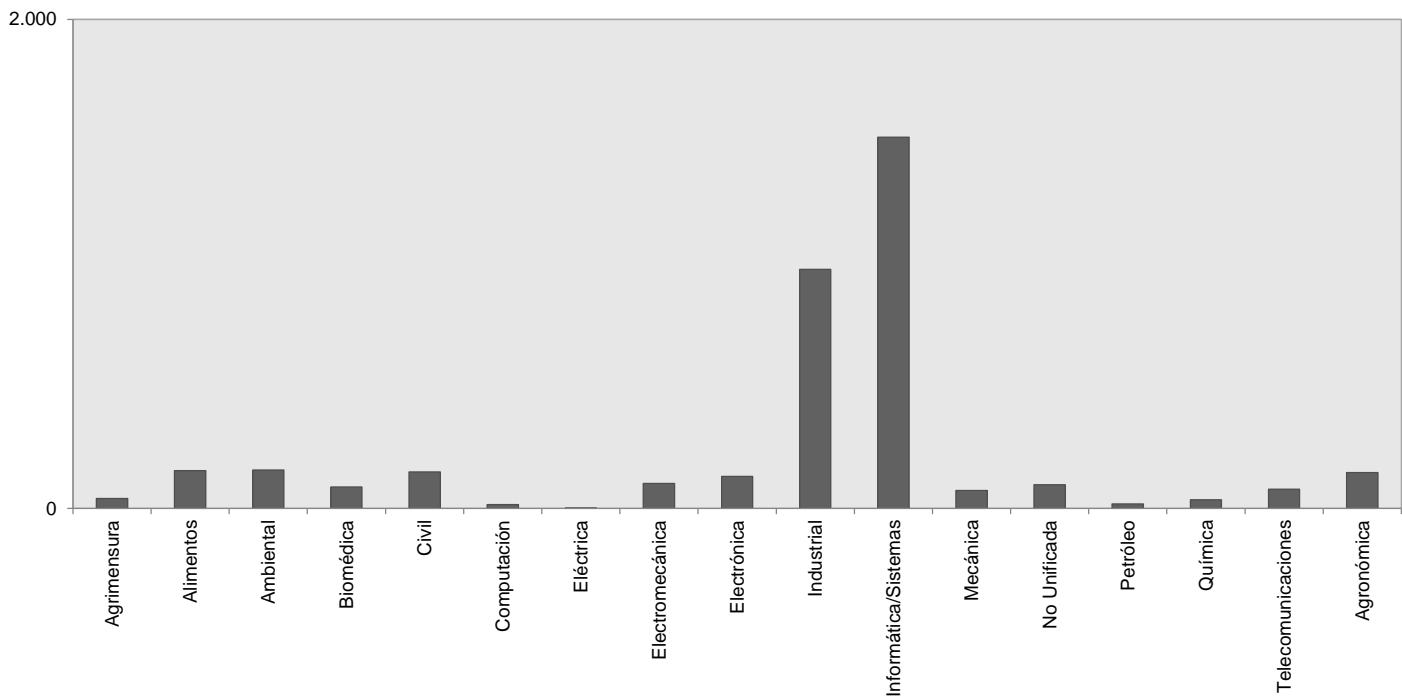

**Nota:** (1) Según CONFEDI (Consejo Federal de Decanos de Ingeniería) se acordó declarar de interés público 21 terminales de la disciplina: Aeronáutica, Agrimensura, Alimentos, Ambiental, Biomédica o Bioingeniería, Civil, Computación, Eléctrica, Electromecánica, Electrónica, Hidráulica, Industrial, Informática o Sistemas, Materiales, Mecánica, Metalúrgica, Minas, Nuclear, Petróleo, Química y Telecomunicaciones.

**Fuente:** Departamento de Información Universitaria - SPU

**Gráfico 1.1.13c** -Estudiantes, nuevos inscriptos, reinscriptos y egresados de títulos de grado de ingeniería comprendidos en las 21 terminales unificadas según CONFEDI, según Sector de gestión. Año 2014.

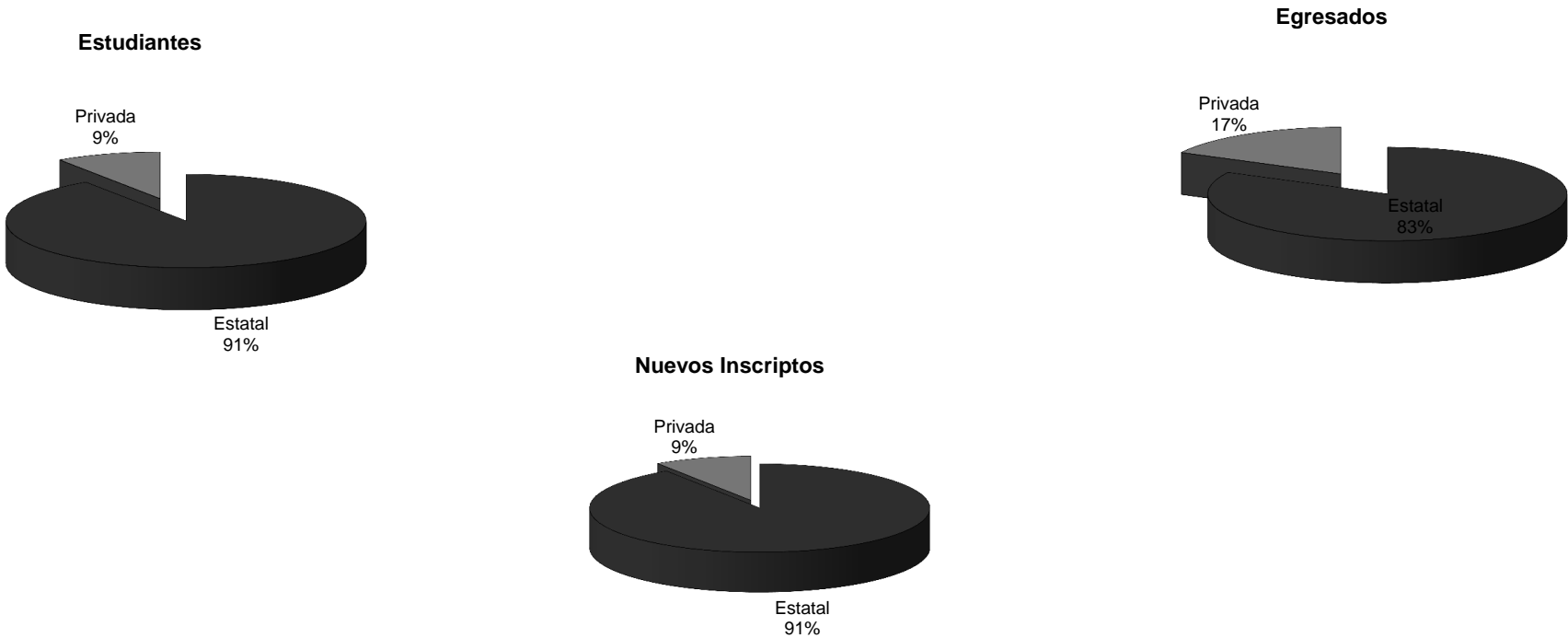

Fuente: Departamento de Información Universitaria - SPU



Cuadro 1.1.21c - Estudiantes, nuevos inscriptos, reinscriptos y egresados de títulos de grado de ingeniería comprendidos en las 21 terminales unificadas según CONFEDI, según sector de gestión. En valores absolutos y en porcentaje. Año 2014 <sup>(1)</sup>

Terminal	Estudiantes			Estudiantes %			Nuevos Inscriptos			Nuevos Inscriptos %			Reinscriptos			Reinscriptos %			Egresados			Egresados %		
	Total	Estatal	Privada	Total	Estatal	Privada	Total	Estatal	Privada	Total	Estatal	Privada	Total	Estatal	Privada	Total	Estatal	Privada	Total	Estatal	Privada	Total	Estatal	Privada
Total	201.115	182.185	18.930	100	91	9	38.522	34.732	3.790	100	90	10	162.588	147.453	15.135	100	91	9	8.040	6.641	1.399	100	83	17
Total Terminales Ingeniería	169.856	151.885	17.971	100	89	11	33.612	29.969	3.643	100	89	11	136.244	121.916	14.328	100	89	11	6.362	5.050	1.312	100	79	21
Aeronáutica	1.624	1624	-	100	100	-	275	275	-	100	100	-	1.349	1349	-	100	100	-	78	78	-	100	100	-
Agrimensura	2.463	2191	272	100	89	11	487	446	41	100	92	8	1.976	1745	231	100	88	12	92	82	10	100	89	11
Alimentos	4.570	3786	784	100	83	17	924	769	155	100	83	17	3.646	3017	629	100	83	17	212	158	54	100	75	25
Ambiental	1.778	1168	610	100	66	34	651	493	158	100	76	24	1.127	675	452	100	60	40	61	19	42	100	31	69
Biomédica	2.690	2301	389	100	86	14	602	514	88	100	85	15	2.088	1787	301	100	86	14	97	83	14	100	86	14
Ciclo Básico	46	46	-	100	100	-	14	14	-	100	100	-	32	32	-	100	100	-	-	-	-	-	-	-
Civil	21.752	20856	896	100	96	4	4.368	4219	149	100	97	3	17.384	16637	747	100	96	4	816	747	69	100	92	8
Computación	3.180	3072	108	100	97	3	1.404	1388	16	100	99	1	1.776	1684	92	100	95	5	42	38	4	100	90	10
Eléctrica	5.143	5106	37	100	99	1	929	927	2	100	100	0	4.214	4179	35	100	99	1	205	203	2	100	99	1
Electromecánica	8.253	7849	404	100	95	5	1.885	1783	102	100	95	5	6.368	6066	302	100	95	5	265	251	14	100	95	5
Electrónica	17.069	16491	578	100	97	3	3.025	2894	131	100	96	4	14.044	13597	447	100	97	3	719	642	77	100	89	11
Hidráulica	499	499	-	100	100	-	97	97	-	100	100	-	402	402	-	100	100	-	22	22	-	100	100	-
Industrial	30.871	26234	4637	100	85	15	6.452	5474	978	100	85	15	24.419	20760	3659	100	85	15	1.469	1021	448	100	70	30
Informática/Sistemas	37.429	29931	7498	100	80	20	7.237	5719	1518	100	79	21	30.192	24212	5980	100	80	20	1.277	835	442	100	65	35
Materiales	412	412	-	100	100	-	76	76	-	100	100	-	336	336	-	100	100	-	33	33	-	100	100	-
Mecánica	15.134	14719	415	100	97	3	3.003	2929	74	100	98	2	12.131	11790	341	100	97	3	499	456	43	100	91	9
Metalúrgica	214	214	-	100	100	-	48	48	-	100	100	-	166	166	-	100	100	-	8	8	-	-	-	-
Minas	851	851	-	100	100	-	170	170	-	100	100	-	681	681	-	100	100	-	10	10	-	100	100	-
No Unificada	3.983	3473	510	100	87	13	896	799	97	100	89	11	3.087	2674	413	100	87	13	102	60	42	100	59	41
Nuclear	40	40	-	100	100	-	13	13	-	100	100	-	27	27	-	100	100	-	11	11	-	100	100	-
Petróleo	1.478	1345	133	100	91	9	598	579	19	100	97	3	880	766	114	100	87	13	35	26	9	100	74	26
Química	15.376	15165	211	100	99	1	2.947	2911	36	100	99	1	12.429	12254	175	100	99	1	664	642	22	100	97	3
Telecomunicaciones	1.199	710	489	100	59	41	247	168	79	100	68	32	952	542	410	100	57	43	78	58	20	100	74	26
Total Terminales Agropecuarias	31.259	30.300	959	100	97	3	4.910	4.763	147	100	97	3	26.344	25.537	807	100	97	3	1.678	1.591	87	100	95	5
Agronómica	27.091	26137	954	100	96	4	3.874	3727	147	100	96	4	23.217	22410	807	100	97	3	1.575	1492	83	100	95	5
Forestal	959	954	5	100	99	1	166	166	-	100	100	-	788	788	-	100	100	-	39	35	4	100	90	10
Recursos Naturales	1.860	1860	-	100	100	-	368	368	-	100	100	-	1.492	1492	-	100	100	-	92	92	-	100	100	-
Zootecnista	996	996	-	100	100	-	239	239	-	100	100	-	757	757	-	100	100	-	41	41	-	100	100	-

**Nota:** (1) Según CONFEDI (Consejo Federal de Decanos de Ingeniería) se acordó declarar de interés público 21 terminales de la disciplina: Aeronáutica, Agrimensura, Alimentos, Ambiental, Biomédica o Bioingeniería, Civil, Computación, Eléctrica, Electromecánica, Electrónica, Hidráulica, Industrial, Informática o Sistemas, Materiales, Mecánica, Metalúrgica, Minas, Nuclear, Petróleo, Química y Telecomunicaciones.

**Fuente:** Departamento de Información Universitaria - SPU

**Cuadro 1.1.21d** - Estudiantes, nuevos inscriptos, reinscriptos y egresados de títulos de grado de ingeniería comprendidos en las 21 terminales unificadas según CONFEDI, según género. Instituciones de Gestión Estatal. Años 2014.

Terminal	Estudiantes			Nuevos Inscriptos			Reinscriptos			Egresados		
	Total	Mujeres	Varones	Total	Mujeres	Varones	Total	Mujeres	Varones	Total	Mujeres	Varones
<b>Total</b>	<b>188.030</b>	<b>43.543</b>	<b>144.487</b>	<b>37.205</b>	<b>9.279</b>	<b>27.926</b>	<b>150.825</b>	<b>34.264</b>	<b>116.561</b>	<b>7.143</b>	<b>1.661</b>	<b>5.482</b>
<b>Total Terminales Ingeniería</b>	<b>158.083</b>	<b>33.572</b>	<b>124.511</b>	<b>32.705</b>	<b>7.620</b>	<b>25.085</b>	<b>125.378</b>	<b>25.952</b>	<b>99.426</b>	<b>5.483</b>	<b>1.202</b>	<b>4.281</b>
Aeronáutica	1.624	154	1.470	275	30	245	1.349	124	1.225	78	1	77
Agrimensura	2.191	658	1.533	446	144	302	1.745	514	1.231	82	29	53
Alimentos	3.786	2.554	1.232	769	528	241	3.017	2.026	991	158	119	39
Ambiental	1.168	671	497	493	284	209	675	387	288	19	9	10
Biomédica	2.301	869	1.432	514	231	283	1.787	638	1.149	83	30	53
Ciclo Básico	46	8	38	14	2	12	32	6	26	-	-	-
Civil	20.856	5.109	15.747	4.219	1.171	3.048	16.637	3.938	12.699	747	163	584
Computación	3.072	369	2.703	1.388	190	1.198	1.684	179	1.505	38	11	27
Eléctrica	5.106	266	4.840	927	66	861	4.179	200	3.979	203	4	199
Electromecánica	7.849	343	7.506	1.783	106	1.677	6.066	237	5.829	251	5	246
Electrónica	16.491	1.077	15.414	2.894	276	2.618	13.597	801	12.796	642	22	620
Hidráulica	499	150	349	97	25	72	402	125	277	22	3	19
Industrial	26.234	6.520	19.714	5.474	1.472	4.002	20.760	5.048	15.712	1.021	284	737
Informática/Sistemas	29.931	4.955	24.976	5.719	883	4.836	24.212	4.072	20.140	835	163	672
Materiales	412	149	263	76	24	52	336	125	211	33	7	26
Mecánica	14.719	852	13.867	2.929	263	2.666	11.790	589	11.201	456	16	440
Metalúrgica	214	62	152	48	15	33	166	47	119	8	4	4
Minas	851	246	605	170	52	118	681	194	487	10	3	7
No Unificada	3.473	734	2.739	799	181	618	2.674	553	2.121	60	12	48
Nuclear	40	4	36	13	1	12	27	3	24	11	2	9
Petróleo	1.345	366	979	579	181	398	766	185	581	26	4	22
Química	15.165	7.404	7.761	2.911	1.474	1.437	12.254	5.930	6.324	642	307	335
Telecomunicaciones	710	52	658	168	21	147	542	31	511	58	4	54
<b>Total Terminales Agropecuarias</b>	<b>29.947</b>	<b>9.971</b>	<b>19.976</b>	<b>4.500</b>	<b>1.659</b>	<b>2.841</b>	<b>25.447</b>	<b>8.312</b>	<b>17.135</b>	<b>1.660</b>	<b>459</b>	<b>1.201</b>
Agronómica	26.137	7.988	18.149	3.727	1.257	2.470	22.410	6.731	15.679	1.492	370	1.122
Forestal	954	422	532	166	80	86	788	342	446	35	13	22
Recursos Naturales	1.860	1.149	711	368	207	161	1.492	942	550	92	59	33
Zootecnista	996	412	584	239	115	124	757	297	460	41	17	24

**Nota:** (1) Según CONFEDI (Consejo Federal de Decanos de Ingeniería) se acordó declarar de interés público 21 terminales de la disciplina: Aeronáutica, Agrimensura, Alimentos, Ambiental, Biomédica o Bioingeniería, Civil, Computación, Eléctrica, Electromecánica, Electrónica, Hidráulica, Industrial, Informática o Sistemas, Materiales, Mecánica, Metalúrgica, Minas, Nuclear, Petróleo, Química y Telecomunicaciones.

**Fuente:** Departamento de Información Universitaria - SPU

Gráfico 1.1.13d - Estudiantes de títulos de grado de ingeniería comprendidos en las 21 terminales unificadas según CONFEDI, según terminal y género. Instituciones de Gestión Estatal. Año 2014

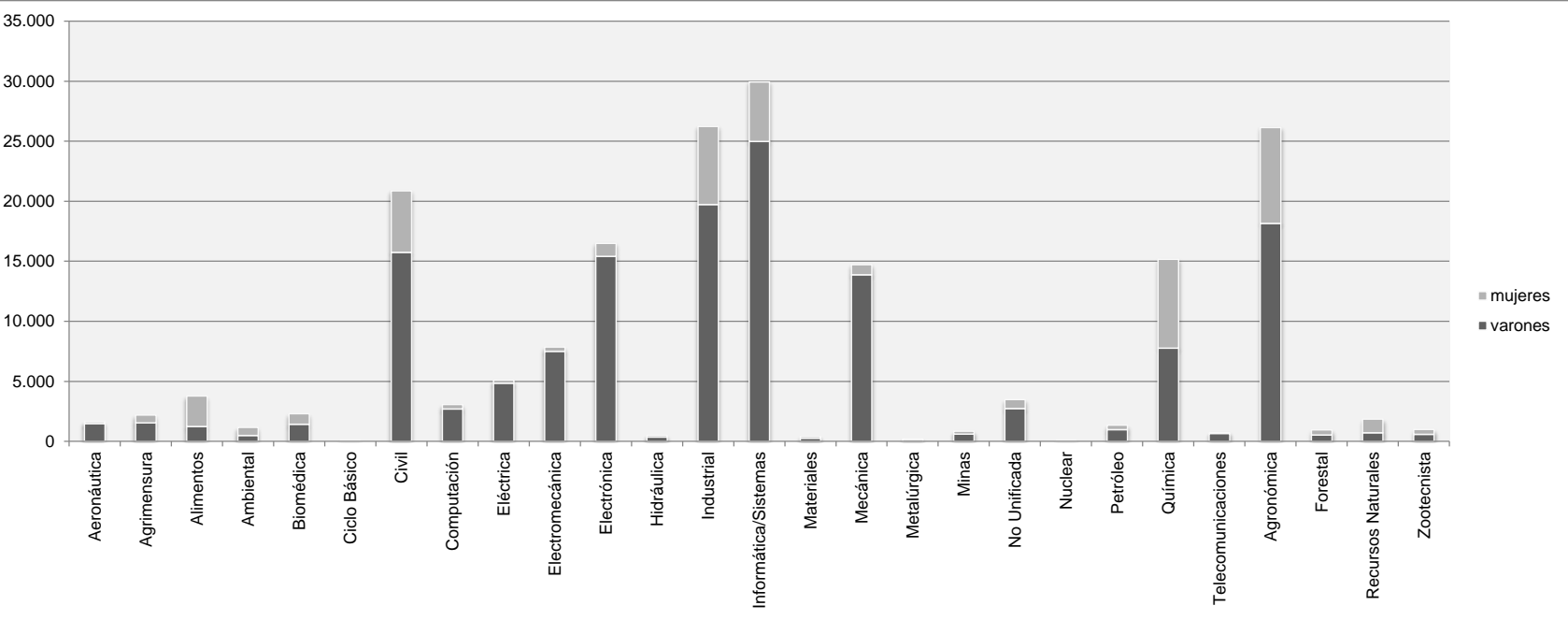

**Nota:** (1) Según CONFEDI (Consejo Federal de Decanos de Ingeniería) se acordó declarar de interés público 21 terminales de la disciplina: Aeronáutica, Agrimensura, Alimentos, Ambiental, Biomédica o Bioingeniería, Civil, Computación, Eléctrica, Electromecánica, Electrónica, Hidráulica, Industrial, Informática o Sistemas, Materiales, Mecánica, Metalúrgica, Minas, Nuclear, Petróleo, Química y Telecomunicaciones.

**Fuente:** Departamento de Información Universitaria - SPU

**Cuadro 1.1.21e** - Estudiantes, nuevos inscriptos, reinscriptos y egresados de títulos de grado de ingeniería comprendidos en las 21 terminales unificadas según CONFEDI, según género. Instituciones de Gestión Privada. Años 2014.

Terminal	Estudiantes			Nuevos Inscriptos			Reinscriptos			Egresados		
	Total	Mujeres	Varones	Total	Mujeres	Varones	Total	Mujeres	Varones	Total	Mujeres	Varones
<b>Total</b>	<b>18.930</b>	<b>3.699</b>	<b>15.231</b>	<b>3.790</b>	<b>784</b>	<b>3.006</b>	<b>15.135</b>	<b>2.914</b>	<b>12.221</b>	<b>1.399</b>	<b>254</b>	<b>1.145</b>
<b>Total Terminales Ingeniería</b>	<b>17.971</b>	<b>3.526</b>	<b>14.445</b>	<b>3.643</b>	<b>754</b>	<b>2.889</b>	<b>14.328</b>	<b>2.772</b>	<b>11.556</b>	<b>1.312</b>	<b>241</b>	<b>1.071</b>
Aeronáutica	-	-	-	-	-	-	-	-	-	-	-	-
Agrimensura	272	55	217	41	6	35	231	49	182	10	3	7
Alimentos	784	535	249	155	105	50	629	430	199	54	42	12
Ambiental	610	394	216	158	98	60	452	296	156	42	26	16
Biomédica	389	146	243	88	42	46	301	104	197	14	5	9
Ciclo Básico	-	-	-	-	-	-	-	-	-	-	-	-
Civil	896	166	730	149	39	110	747	127	620	69	17	52
Computación	108	10	98	16	0	16	92	10	82	4	0	4
Eléctrica	37	3	34	2	1	1	35	2	33	2	0	2
Electromecánica	404	20	384	102	8	94	302	12	290	14	0	14
Electrónica	578	30	548	131	17	114	447	13	434	77	1	76
Hidráulica	-	-	-	-	-	-	-	-	-	-	-	-
Industrial	4637	930	3707	978	190	788	3659	740	2919	448	81	367
Informática/Sistemas	7498	902	6596	1518	189	1329	5980	713	5267	442	42	400
Materiales	-	-	-	-	-	-	-	-	-	-	-	-
Mecánica	415	31	384	74	8	66	341	23	318	43	0	43
Metalúrgica	-	-	-	-	-	-	-	-	-	-	-	-
Minas	-	-	-	-	-	-	-	-	-	-	-	-
No Unificada	510	139	371	97	22	75	413	117	296	42	13	29
Nuclear	-	-	-	-	-	-	-	-	-	-	-	-
Petróleo	133	34	99	19	2	17	114	32	82	9	1	8
Química	211	101	110	36	20	16	175	81	94	22	10	12
Telecomunicaciones	489	30	459	79	7	72	410	23	387	20	0	20
<b>Total Terminales Agropecuarias</b>	<b>959</b>	<b>173</b>	<b>786</b>	<b>147</b>	<b>30</b>	<b>117</b>	<b>807</b>	<b>142</b>	<b>665</b>	<b>87</b>	<b>13</b>	<b>74</b>
Agronómica	954	172	782	147	30	117	807	142	665	83	13	70
Forestal	5	1	4	-	-	-	-	-	-	4	0	4
Recursos Naturales	-	-	-	-	-	-	-	-	-	-	-	-
Zootecnista	-	-	-	-	-	-	-	-	-	-	-	-

**Nota:** (1) Según CONFEDI (Consejo Federal de Decanos de Ingeniería) se acordó declarar de interés público 21 terminales de la disciplina: Aeronáutica, Agrimensura,

**Fuente:** Departamento de Información Universitaria - SPU

**Gráfico 1.1.13e** - Estudiantes de títulos de grado de ingeniería comprendidos en las 21 terminales unificadas según CONFEDI, según terminal y género. Instituciones de Gestión privada. Año 2014

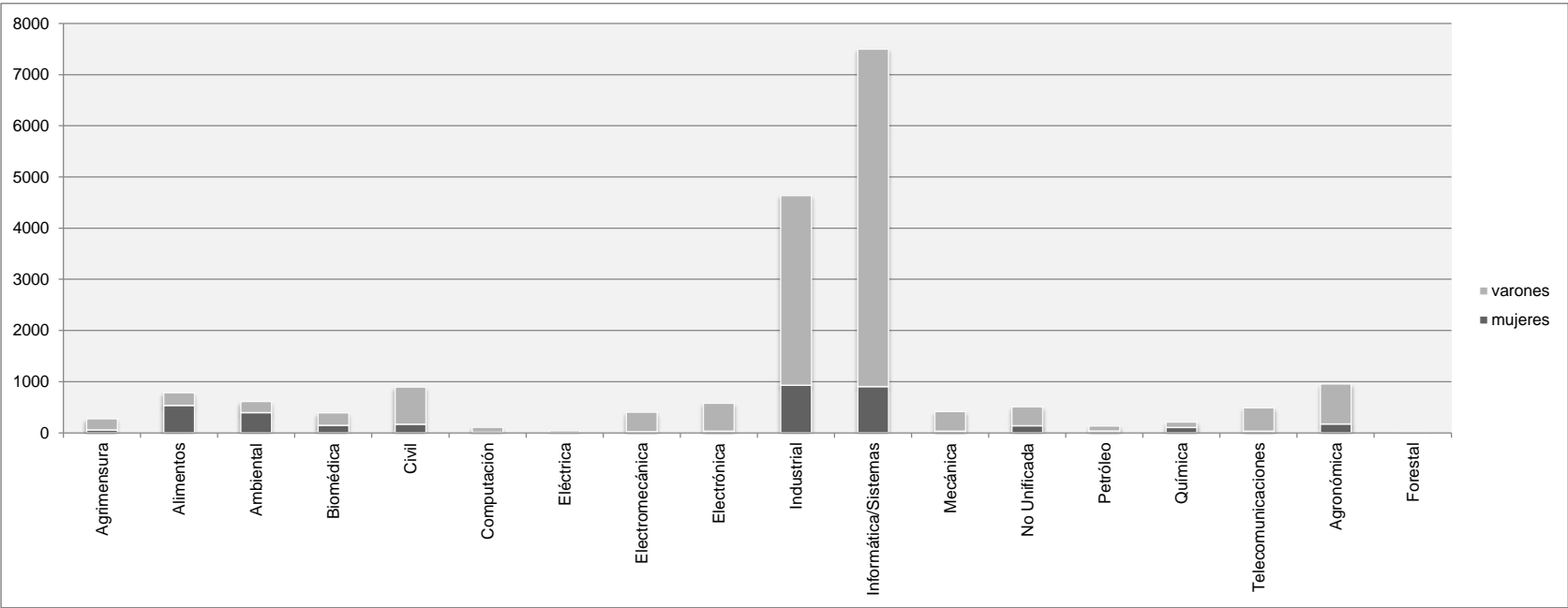

**Nota:** (1) Según CONFEDI (Consejo Federal de Decanos de Ingeniería) se acordó declarar de interés público 21 terminales de la disciplina: Aeronáutica, Agrimensura, Alimentos, Ambiental, Biomédica o Bioingeniería, Civil, Computación, Eléctrica, Electromecánica, Electrónica, Hidráulica, Industrial, Informática o Sistemas, Materiales, Mecánica, Metalúrgica, Minas, Nuclear, Petróleo, Química y Telecomunicaciones.

**Fuente:** Departamento de Información Universitaria - SPU

**Gráfico 1.1.13f** -Estudiantes, nuevos inscriptos, reinscriptos y egresados de títulos de grado de ingeniería comprendidos en las 21 terminales unificadas según CONFEDI, según género. Instituciones de Gestión Estatal. Año 2014.

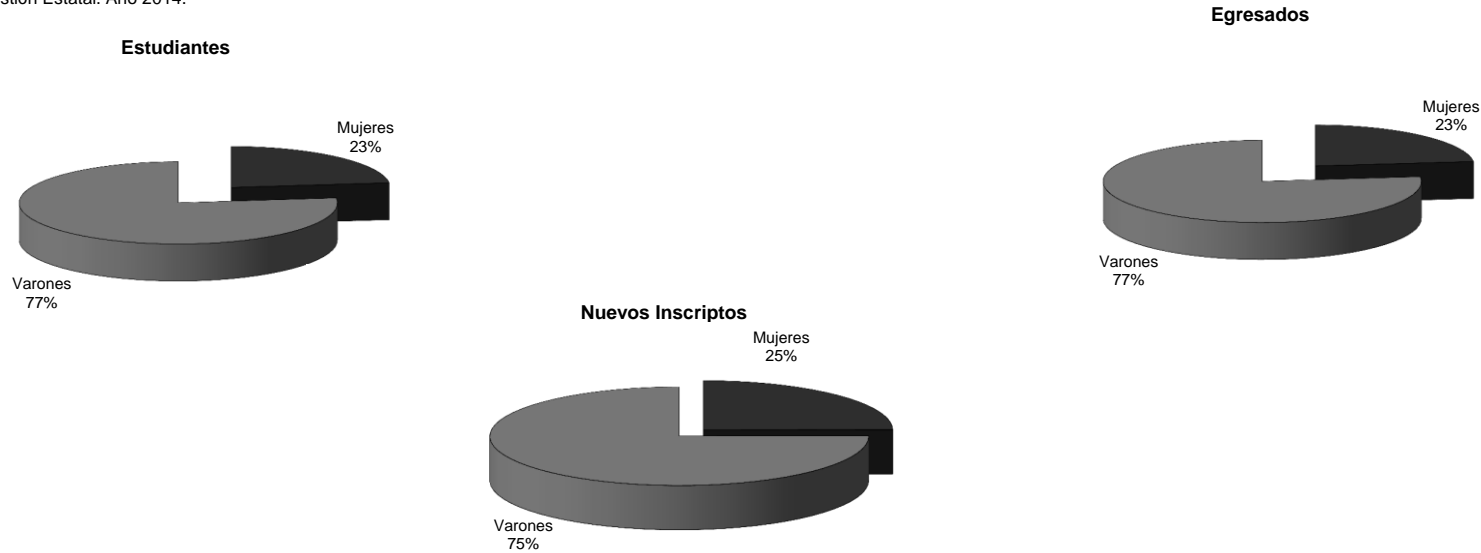

Fuente: Departamento de Información Universitaria - SPU

**Gráfico 1.1.13g** -Estudiantes, nuevos inscriptos, reinscriptos y egresados de títulos de grado de ingeniería comprendidos en las 21 terminales unificadas según CONFEDI, según género. Instituciones de Gestión Privada. Año 2014.

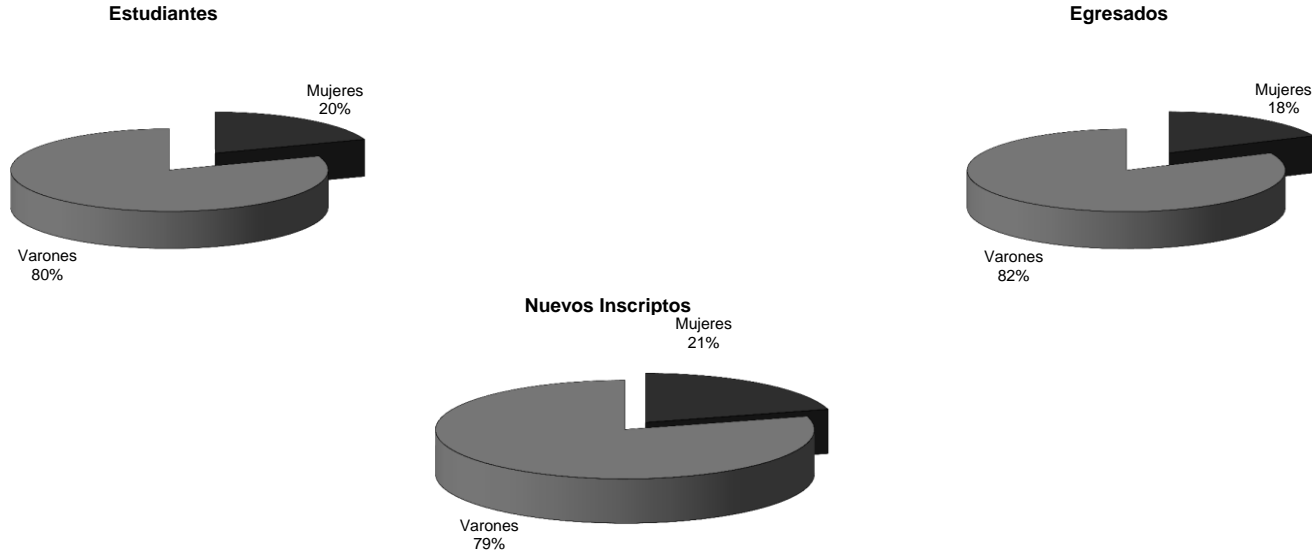

Fuente: Departamento de Información Universitaria - SPU

**Cuadro 1.1.22** - Estudiantes de títulos de posgrado por sector de gestión según tipo de título e institución. Año 2014

		Sector de gestión				
		Total	Estatal	Privado	Internacional	Extranjero
<b>Tipo de título</b>	<b>Tipo Institución</b>	<b>144.152</b>	<b>110.417</b>	<b>27.333</b>	<b>6.212</b>	<b>190</b>
<b>Doctorado</b>	<b>Total</b>	<b>23.993</b>	<b>20.831</b>	<b>3.039</b>	<b>123</b>	<b>-</b>
	Instituto Universitario	539		416	123	
	Universidad	23.454	20831	2623		
<b>Maestría</b>	<b>Total</b>	<b>54.131</b>	<b>38.795</b>	<b>13.860</b>	<b>1.286</b>	<b>190</b>
	Instituto Universitario	2.439	444	709	1286	
	Universidad	51.692	38351	13151		190
<b>Especialidad</b>	<b>Total</b>	<b>66.028</b>	<b>50.791</b>	<b>10.434</b>	<b>4.803</b>	<b>-</b>
	Instituto Universitario	6.979	965	1211	4803	
	Universidad	59.049	49826	9223		

Fuente: Departamento de Información Universitaria - SPU

**Cuadro 1.1.23** - Nuevos Inscriptos de títulos de posgrado por sector de gestión según tipo de título e institución. Año 2014

		Sector de gestión				
		Total	Estatal	Privado	Internacional	Extranjero
<b>Tipo de título</b>	<b>Tipo de Institución</b>	<b>36.710</b>	<b>25.978</b>	<b>8.887</b>	<b>1.845</b>	<b>-</b>
<b>Doctorado</b>	<b>Total</b>	<b>4.874</b>	<b>4.007</b>	<b>832</b>	<b>35</b>	<b>-</b>
	Instituto Universitario	272		237	35	
	Universidad	4.602	4007	595		
<b>Maestría</b>	<b>Total</b>	<b>14.244</b>	<b>9.216</b>	<b>4.528</b>	<b>500</b>	<b>-</b>
	Instituto Universitario	997	212	285	500	
	Universidad	13.247	9004	4243		0
<b>Especialidad</b>	<b>Total</b>	<b>17.592</b>	<b>12.755</b>	<b>3.527</b>	<b>1.310</b>	<b>-</b>
	Instituto Universitario	2.190	398	482	1310	
	Universidad	15.402	12357	3045		

Fuente: Departamento de Información Universitaria - SPU

**Cuadro 1.1.24** - Egresados de títulos de posgrado por sector de gestión según tipo de título e institución. Año 2014

		Sector de gestión				
		Total	Estatal	Privado	Internacional	Extranjero
<b>Tipo de título</b>	<b>Tipo de Institución</b>	<b>13.617</b>	<b>8.660</b>	<b>3.340</b>	<b>1.585</b>	<b>32</b>
<b>Doctorado</b>	<b>Total</b>	<b>2.176</b>	<b>1.915</b>	<b>254</b>	<b>7</b>	<b>-</b>
	Instituto Universitario	19		12	7	
	Universidad	2.157	1915	242		
<b>Maestría</b>	<b>Total</b>	<b>3.228</b>	<b>1.705</b>	<b>1.417</b>	<b>74</b>	<b>32</b>
	Instituto Universitario	204	72	58	74	
	Universidad	3.024	1633	1359		32
<b>Especialidad</b>	<b>Total</b>	<b>8.213</b>	<b>5.040</b>	<b>1.669</b>	<b>1.504</b>	<b>-</b>
	Instituto Universitario	1.952	217	231	1504	
	Universidad	6.261	4823	1438		

Fuente: Departamento de Información Universitaria - SPU

Gráfico 1.1.14 - Estudiantes, nuevos Inscriptos y egresados de títulos de posgrado según tipo de título. Año 2014

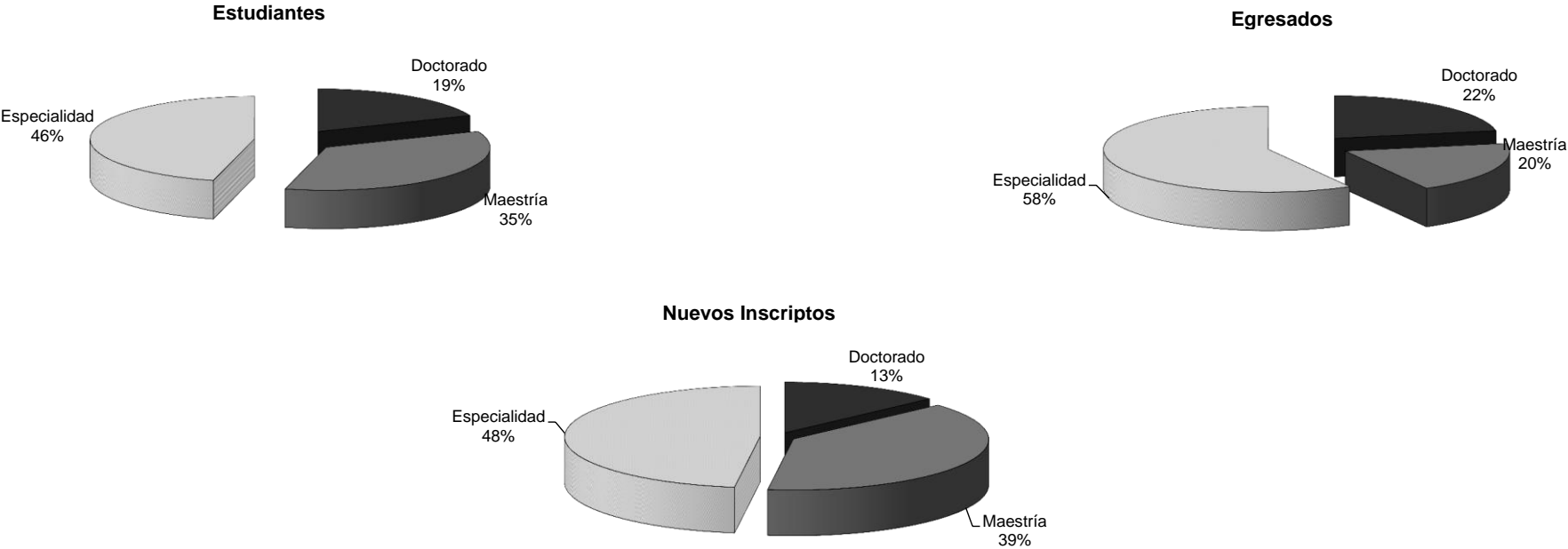

Fuente: Departamento de Información Universitaria - SPU



Gráfico 1.1.15 - Estudiantes de títulos de posgrado según sector de gestión. Año 2014



Gráfico 1.1.16 - Nuevos Inscriptos de títulos de posgrado según sector de gestión. Año 2014



Gráfico 1.1.17 - Egresados de títulos de posgrado según sector de gestión. Año 2014

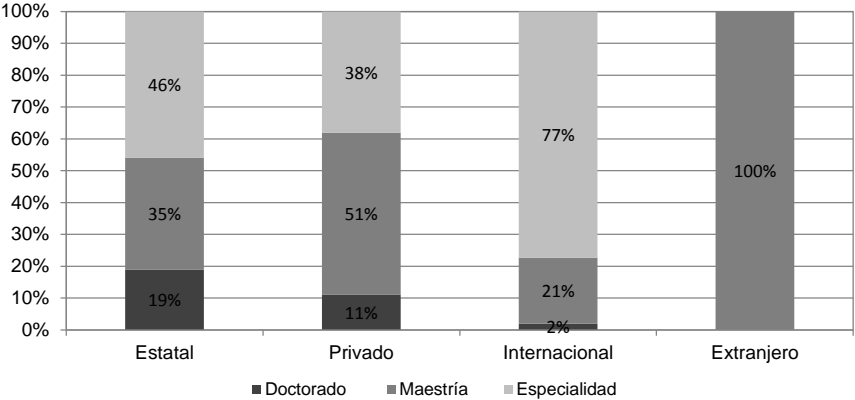

Fuente: Departamento de Información Universitaria - SPU

Cuadro 1.1.25 - Estudiantes de títulos de posgrado por tipo de título y sector de gestión,según rama de estudio. Año 2014

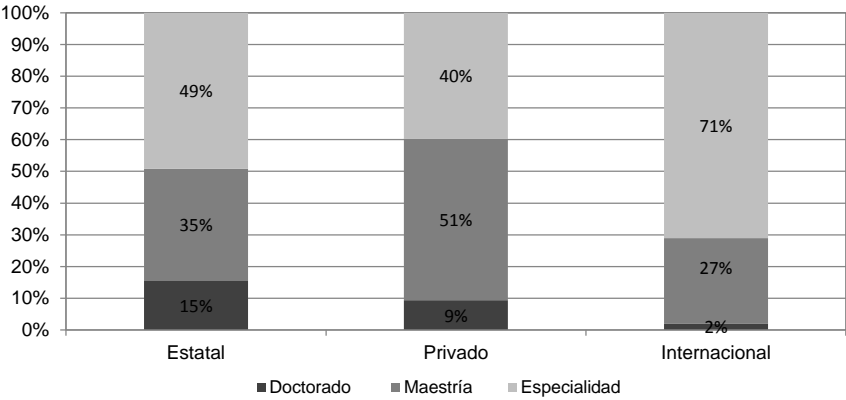
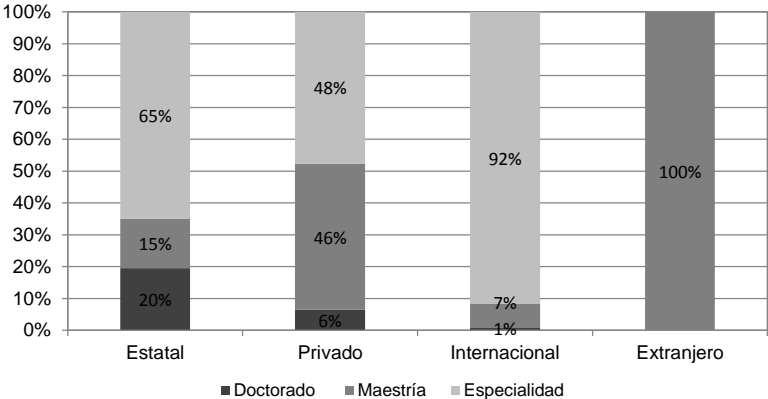
Rama	Total				Estatal				Privado				Internacional				Extranjero			
	Total	Doctorado	Maestría	Especialidad	Total	Doctorado	Maestría	Especialidad	Total	Doctorado	Maestría	Especialidad	Total	Doctorado	Maestría	Especialidad	Total	Doctorado	Maestría	Especialidad
Total	144.152	23.993	54.131	66.028	110.417	20.831	38.795	50.791	27.333	3.039	13.860	10.434	6.212	123	1.286	4.803	190	-	190	-
Ciencias Aplicadas	19.522	3.745	6.237	9.540	18.118	3605	5705	8808	1.404	140	532	732	-	-	-	-	-	-	-	-
Ciencias Básicas	6.495	4.335	1.435	725	6.239	4335	1216	688	256	-	219	37	-	-	-	-	-	-	-	-
Ciencias de la Salud	22.000	2.062	4.111	15.827	15.512	1592	3159	10761	6.488	470	952	5066	-	-	-	-	-	-	-	-
Ciencias Humanas	31.688	5.511	11.188	14.989	24.085	4448	9880	9757	3.229	1063	1100	1066	4.374	-	208	4166	-	-	-	-
Ciencias Sociales	64.258	8.273	31.160	24.825	46.274	6784	18835	20655	15.956	1366	11057	3533	1.838	123	1078	637	190	-	190	-
Sin Rama <sup>(1)</sup>	189	67	-	122	189	67	-	122	-	-	-	-	-	-	-	-	-	-	-	-

Nota: (1) Ofertas Académicas que por sus características pueden ser clasificadas en distintas ramas de estudio

Fuente: Departamento de Información Universitaria - SPU

**Gráfico 1.1.18 -** Estudiantes de títulos de posgrado según rama de estudio y tipo de carrera. Año 2014

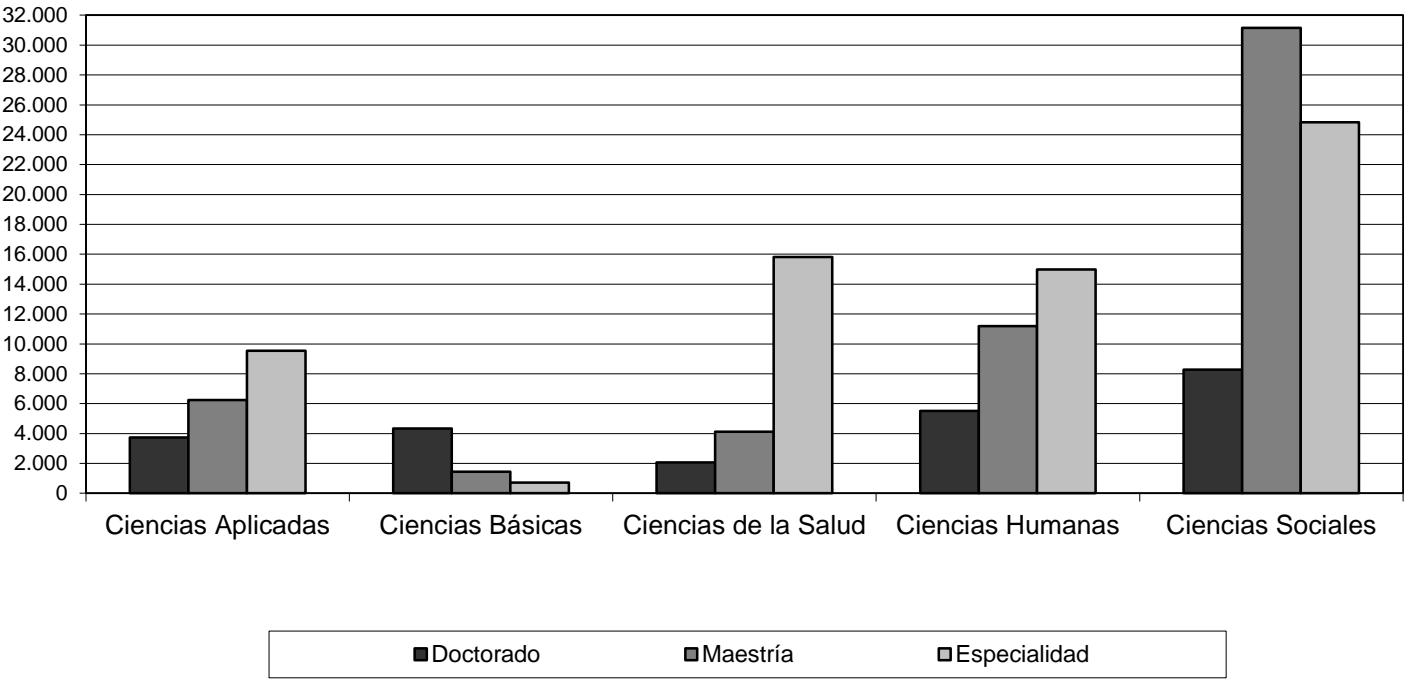

**Fuente:** Departamento de Información Universitaria - SPU

Cuadro 1.1.26 - Nuevos Inscriptos de títulos de posgrado, por tipo de título y sector de gestión según rama de estudio. Año 2014

Rama	Total				Estatal				Privado				Internacional				Extranjero			
	Total	Doctorado	Maestría	Especialidad	Total	Doctorado	Maestría	Especialidad	Total	Doctorado	Maestría	Especialidad	Total	Doctorado	Maestría	Especialidad	Total	Doctorado	Maestría	Especialidad
Total	36.710	4.874	14.244	17.592	25.978	4.007	9.216	12.755	8.887	832	4.528	3.527	1.845	35	500	1.310	-	-	-	-
Ciencias Aplicadas	4.824	768	1.537	2.519	4.260	701	1349	2210	564	67	188	309	-	-	-	-	-	-	-	-
Ciencias Básicas	1.494	990	312	192	1.415	990	258	167	79	-	54	25	-	-	-	-	-	-	-	-
Ciencias de la Salud	6.853	577	1.104	5.172	4.808	330	850	3628	2.045	247	254	1544	-	-	-	-	-	-	-	-
Ciencias Humanas	6.986	920	2.598	3.468	4.934	726	2115	2093	863	194	381	288	1.189	-	102	1087	-	-	-	-
Ciencias Sociales	16.480	1.571	8.693	6.216	10.488	1212	4644	4632	5.336	324	3651	1361	656	35	398	223	-	-	-	-
Sin Rama <sup>(1)</sup>	73	48	-	25	73	48	-	25	-	-	-	-	-	-	-	-	-	-	-	-

Nota: (1) Ofertas Académicas que por sus características pueden ser clasificadas en distintas ramas de estudio

Fuente: Departamento de Información Universitaria - SPU

**Gráfico 1.1.19 - Nuevos Inscriptos de títulos de posgrado según rama de estudio y tipo de carrera. Año 2014**

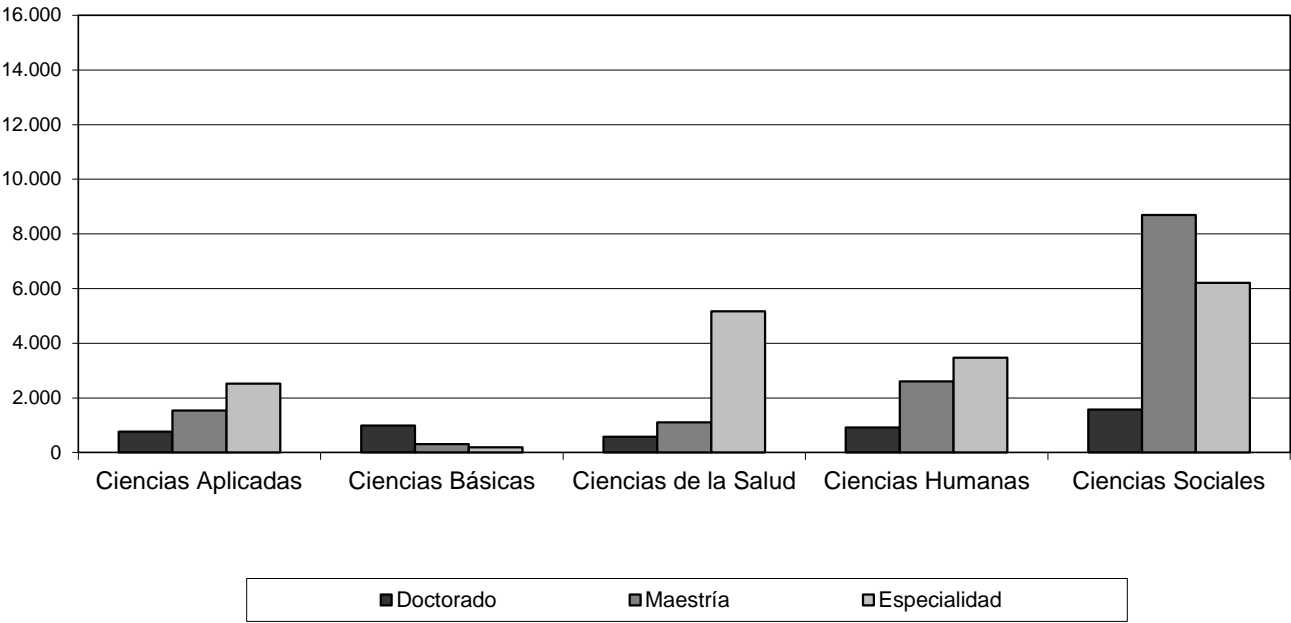

**Fuente:** Departamento de Información Universitaria - SPU

Cuadro 1.1.27 - Egresados de títulos de posgrado por tipo de título y sector de gestión,según rama de estudio. Año 2014

Rama	Total				Estatal				Privado				Internacional				Extranjero			
	Total	Doctorado	Maestría	Especialidad	Total	Doctorado	Maestría	Especialidad	Total	Doctorado	Maestría	Especialidad	Total	Doctorado	Maestría	Especialidad	Total	Doctorado	Maestría	Especialidad
Total	13.617	2.176	3.228	8.213	8.660	1.915	1.705	5.040	3.340	254	1.417	1.669	1.585	7	74	1.504	32	-	32	-
Ciencias Aplicadas	2.222	446	335	1.441	2.030	437	288	1305	192	9	47	136	-	-	-	-	-	-	-	-
Ciencias Básicas	817	653	126	38	793	653	113	27	24	-	13	11	-	-	-	-	-	-	-	-
Ciencias de la Salud	2.829	154	200	2.475	1.926	132	147	1647	903	22	53	828	-	-	-	-	-	-	-	-
Ciencias Humanas	2.990	427	503	2.060	1.436	365	408	663	265	62	84	119	1.289	-	11	1278	-	-	-	-
Ciencias Sociales	4.759	496	2.064	2.199	2.475	328	749	1398	1.956	161	1220	575	296	7	63	226	32	-	32	-
Sin Rama <sup>(1)</sup>	-	-	-	-	-	-	-	-	-	-	-	-	-	-	-	-	-	-	-	-

**Nota:** (1) Ofertas Académicas que por sus características pueden ser clasificadas en distintas ramas de estudio  
**Fuente:** Departamento de Información Universitaria - SPU

Gráfico 1.1.20 - Egresados de títulos de posgrado según rama de estudio y tipo de título. Año 2014

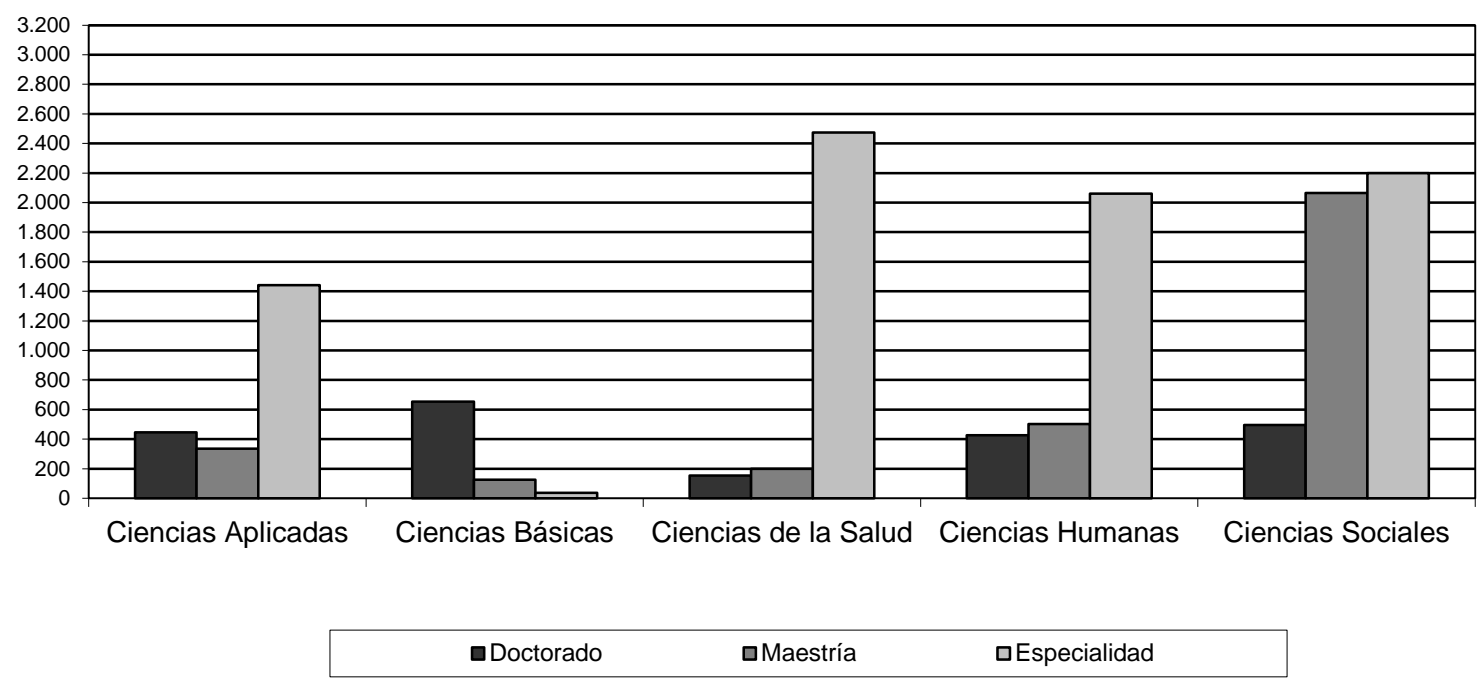

Fuente: Departamento de Información Universitaria - SPU

Cuadro 1.1.28- Estudiantes de títulos de posgrado por tipo de título y sector de gestión, según Región CPRES. Año 2014

Región CPRES	Total				Estatal				Privado				Internacional				Extranjero			
	Total	Doctorado	Maestría	Especialidad	Total	Doctorado	Maestría	Especialidad	Total	Doctorado	Maestría	Especialidad	Total	Doctorado	Maestría	Especialidad	Total	Doctorado	Maestría	Especialidad
Total	144.152	23.993	54.131	66.028	110.417	20.831	38.795	50.791	27.333	3.039	13.860	10.434	6.212	123	1.286	4.803	190	-	190	-
Región Bonaerense	16.026	4.072	5.914	6.040	14.993	4.049	5.319	5.625	1.033	23	595	415	-	-	-	-	-	-	-	-
Región Centro-Este	20.549	3.402	6.195	10.952	18.873	2.657	5.858	10.358	1.676	745	337	594	-	-	-	-	-	-	-	-
Región Centro-Oeste	22.357	4.860	8.495	9.002	19.283	4.651	7.116	7.516	3.074	209	1.379	1.486	-	-	-	-	-	-	-	-
Región Metropolitana	69.372	8.946	28.331	32.285	42.333	6.761	15.519	20.053	20.827	2.062	11.336	7.429	6.212	123	1.286	4.803	190	-	190	-
Región Noreste	4.391	866	1.234	2.291	4.182	866	1.206	2.110	209	-	28	181	-	-	-	-	-	-	-	-
Región Noroeste	7.692	1.486	2.526	3.680	7.178	1.486	2.341	3.351	514	-	185	329	-	-	-	-	-	-	-	-
Región Sur	3.575	361	1.436	1.778	3.575	361	1.436	1.778	-	-	-	-	-	-	-	-	-	-	-	-

Fuente: Departamento de Información Universitaria - SPU



**Gráfico 1.1.21 - Estudiantes de títulos de posgrado por tipo de título según región CPRES. Año 2014**

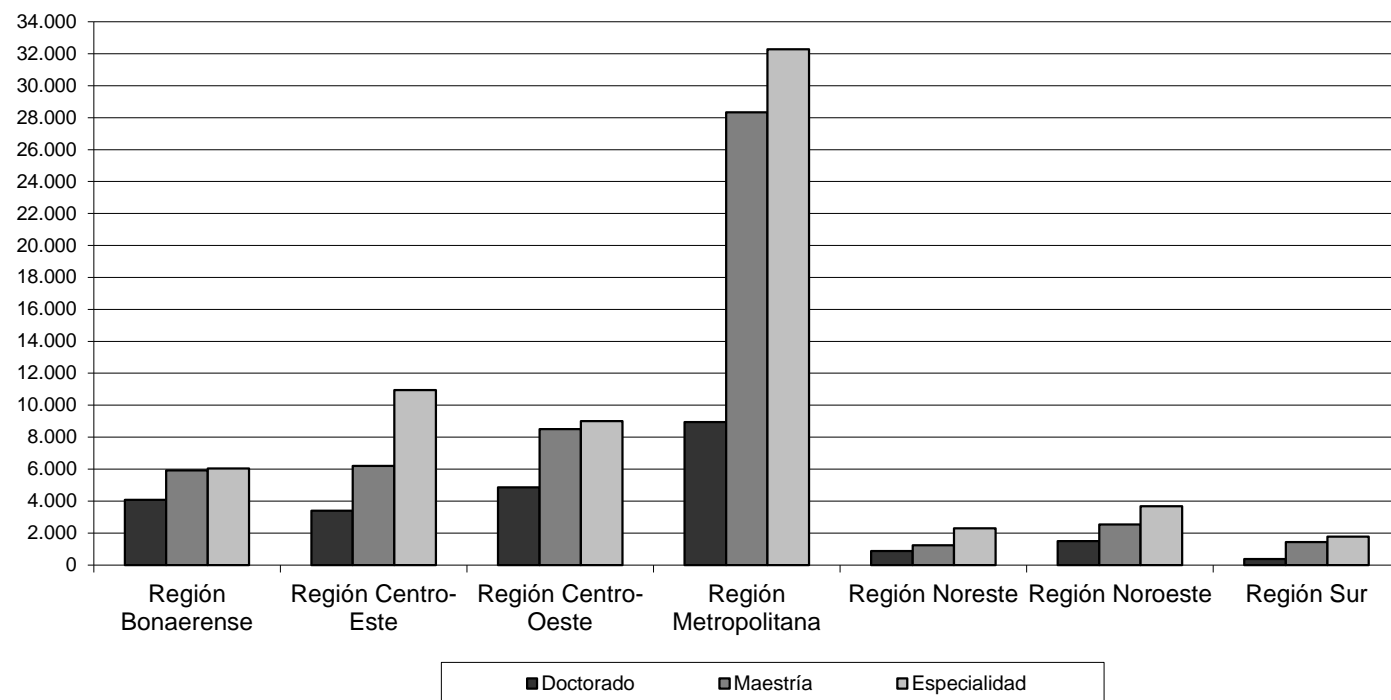

**Fuente:** Departamento de Información Universitaria - SPU

Cuadro 1.1.29- Nuevos Inscriptos de títulos de posgrado por tipo de título y sector de gestión, según Región CPRES. Año 2014

Región CPRES	Total				Estatad				Privado				Internacional				Extranjero			
	Total	Doctorado	Maestría	Especialidad	Total	Doctorado	Maestría	Especialidad	Total	Doctorado	Maestría	Especialidad	Total	Doctorado	Maestría	Especialidad	Total	Doctorado	Maestría	Especialidad
Total	36.710	4.874	14.244	17.592	25.978	4.007	9.216	12.755	8.887	832	4.528	3.527	1.845	35	500	1.310	-	-	-	-
Región Bonaerense	3.253	729	1.414	1.110	2.833	728	1.151	954	420	1	263	156	-	-	-	-	-	-	-	-
Región Centro-Este	3.682	678	1.290	1.714	3.042	431	1.129	1.482	640	247	161	232	-	-	-	-	-	-	-	-
Región Centro-Oeste	5.536	953	2.184	2.399	4.689	902	1.761	2.026	847	51	423	373	-	-	-	-	-	-	-	-
Región Metropolitana	21.011	2.000	8.273	10.738	12.426	1.432	4.169	6.825	6.740	533	3.604	2.603	1.845	35	500	1.310	-	-	-	-
Región Noreste	1.241	228	491	522	1.241	228	491	522	-	-	-	-	-	-	-	-	-	-	-	-
Región Noroeste	1.404	221	352	831	1.164	221	275	668	240	-	77	163	-	-	-	-	-	-	-	-
Región Sur	583	65	240	278	583	65	240	278	-	-	-	-	-	-	-	-	-	-	-	-

Fuente: Departamento de Información Universitaria - SPU

Gráfico 1.1.22 - Nuevos Inscriptos de títulos de posgrado por tipo de título según región CPRES. Año 2014

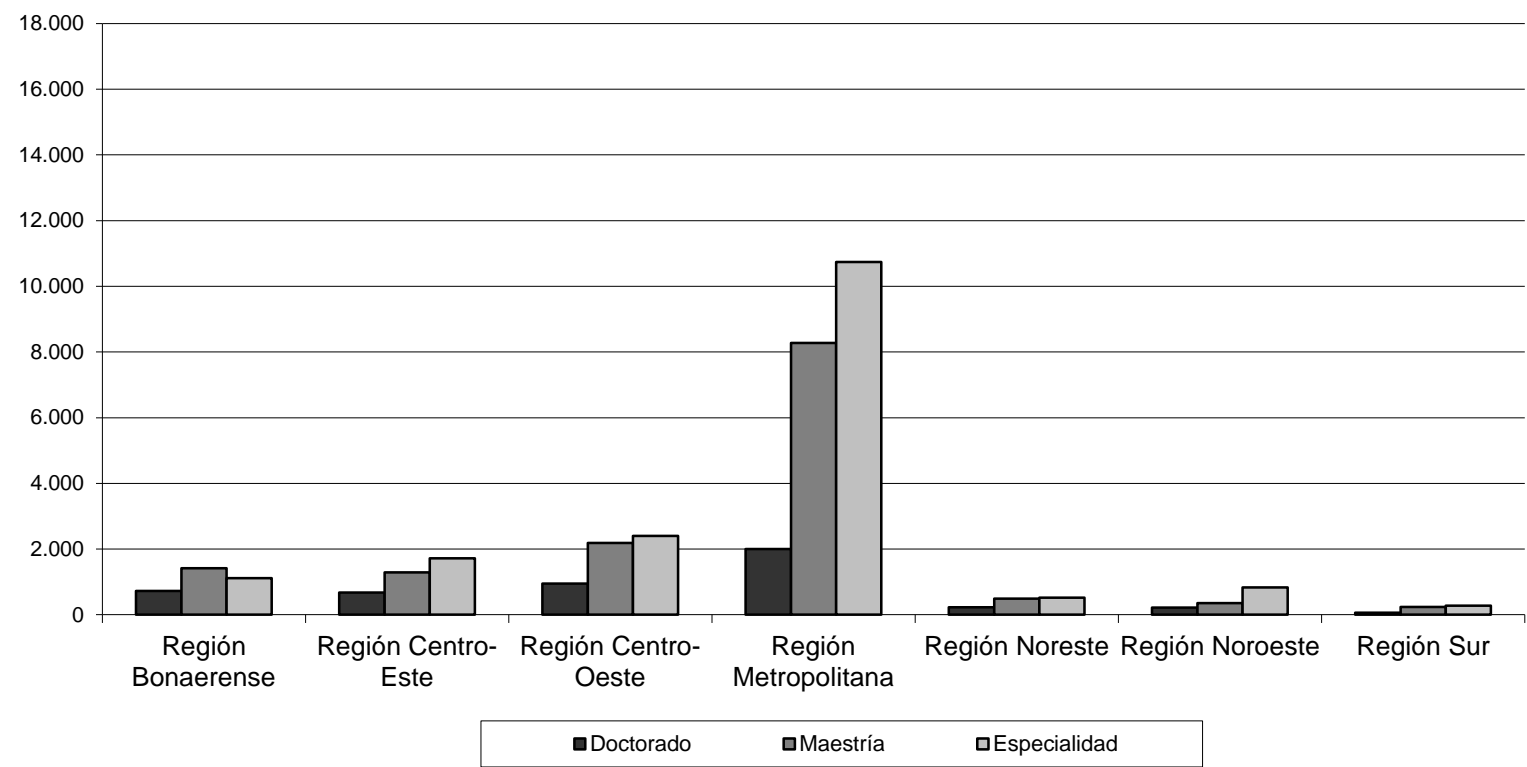

Fuente: Departamento de Información Universitaria - SPU

**Cuadro 1.1.30** - Egresados de títulos de posgrado por sector de gestión y tipo de título, según Región CPRES. Año 2014

Región CPRES	Total				Estatat				Privado				Internacional				Extranjero			
	Total	Doctorado	Maestría	Especialidad	Total	Doctorado	Maestría	Especialidad	Total	Doctorado	Maestría	Especialidad	Total	Doctorado	Maestría	Especialidad	Total	Doctorado	Maestría	Especialidad
<b>Total</b>	<b>13.617</b>	<b>2.176</b>	<b>3.228</b>	<b>8.213</b>	<b>8.660</b>	<b>1.915</b>	<b>1.705</b>	<b>5.040</b>	<b>3.340</b>	<b>254</b>	<b>1.417</b>	<b>1.669</b>	<b>1.585</b>	<b>7</b>	<b>74</b>	<b>1.504</b>	<b>32</b>	<b>-</b>	<b>32</b>	<b>-</b>
Región Bonaerense	1.031	361	408	262	716	357	157	202	315	4	251	60	-	-	-	-	-	-	-	-
Región Centro-Este	1.410	289	417	704	1.274	266	374	634	136	23	43	70	-	-	-	-	-	-	-	-
Región Centro-Oeste	2.016	445	522	1.049	1.733	431	417	885	283	14	105	164	-	-	-	-	-	-	-	-
Región Metropolitana	8.014	902	1.720	5.392	3.844	682	606	2.556	2.553	213	1.008	1.332	1.585	7	74	1.504	32	-	32	-
Región Noreste	320	38	42	240	288	38	42	208	32	-	-	32	-	-	-	-	-	-	-	-
Región Noroeste	627	104	57	466	606	104	47	455	21	-	10	11	-	-	-	-	-	-	-	-
Región Sur	199	37	62	100	199	37	62	100	-	-	-	-	-	-	-	-	-	-	-	-

**Fuente:** Departamento de Información Universitaria - SPU

Gráfico 1.1.23 - Egresados de títulos de posgrado por tipo de título según región CPRES. Año 2014

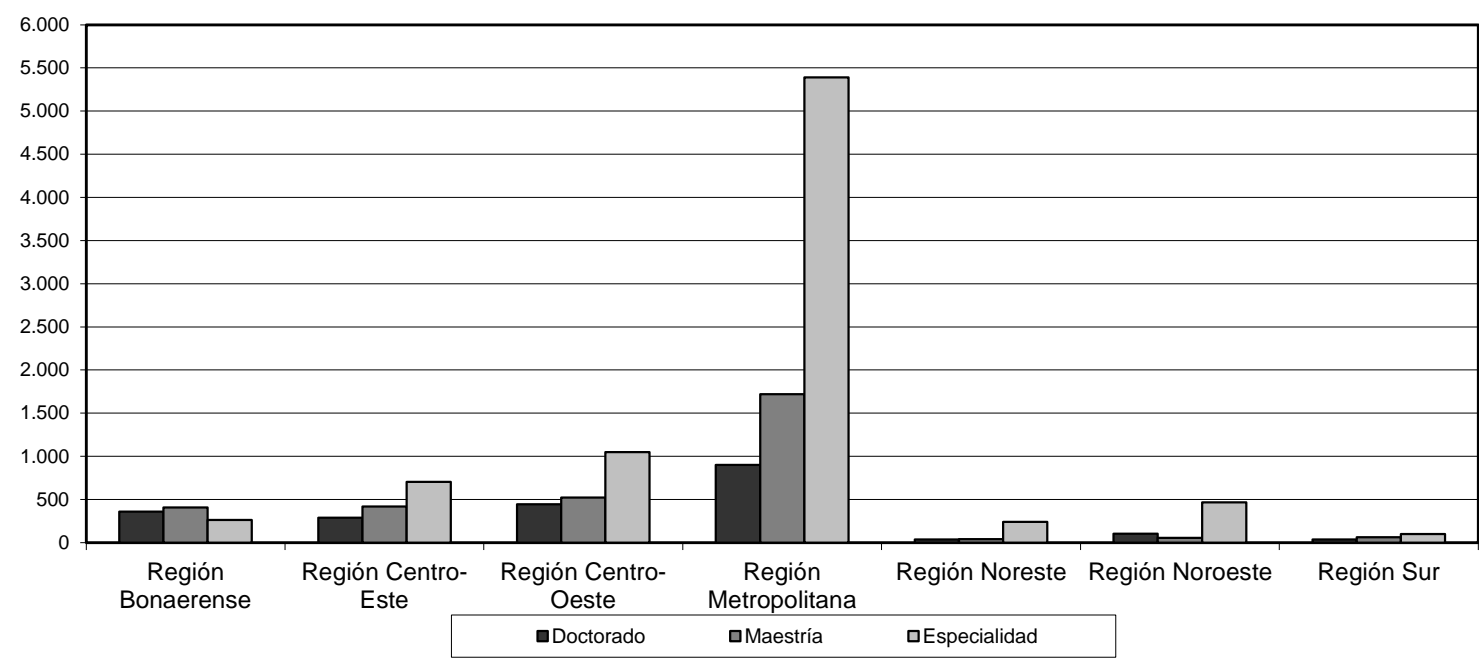

Fuente: Departamento de Información Universitaria - SPU

Cuadro 1.1.31 - Participación porcentual del presupuesto transferido a las Universidades Nacionales en el Producto Interno Bruto, en millones de pesos a valores corrientes. Años 2007 a 2014

Año	Presupuesto de las Universidades Nacionales <sup>(1)</sup>	P.I.B. <sup>(2)</sup>	Participación Porcentual	Variación Presupuestaria	Cantidad de Estudiantes <sup>(3)</sup>	Presupuesto x Estudiante (en \$)
	en millones de \$ corrientes	en millones de \$ corrientes	%	%		
2007	5.454	812.456	0,67	-	1.242.838	4.389,00
2008	7.498	1.032.758	0,73	37,48	1.255.714	5.971,00
2009	10.005	1.145.458	0,87	33,44	1.281.917	7.805,00
2010	12.844	1.442.655	0,89	28,38	1.313.585	9.777,00
2011	16.939	1.842.022	0,92	31,88	1.406.749	12.041,00
2012	21.699	2.163.241	1,00	28,10	1.408.552	15.405,00
2013	27.577	2.552.499	1,08	27,09	1.403.312	19.651,00
2014	37.674	3.243.974	1,16	36,61	1.430.982	26.327,00

Notas:

- (1) Transferencias efectivizadas a las UUNN por el total de las Jurisdicciones Nacionales.  
(2) PIB 2011-2013 según Mensaje de elevación del Proyecto de Ley de Presupuesto para el Ejercicio 2013.  
(3) Este total no incluye los estudiantes de los Institutos Universitarios de: Aeronáutico, Enseñanza Superior del Ejército, Naval, Gendarmería, Seguridad Marítima y Policía Federal Argentina, ni de la Universidad Provincial Autónoma de Entre Ríos y la Universidad del Sudoeste.

Fuente: DNPelU-SPU

Gráfico 1.1.24 - Evolución presupuestaria en millones de pesos. Período 2007-2014<sup>(1)</sup>

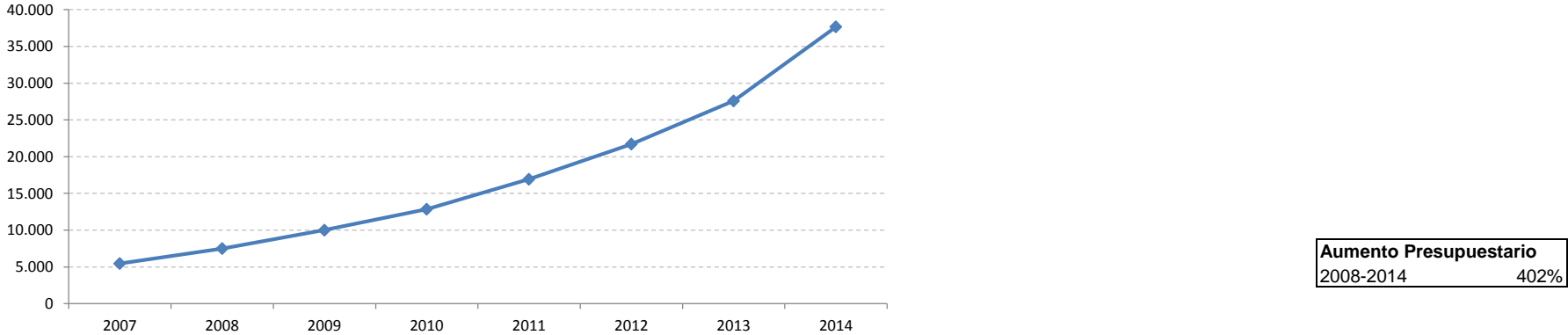

Notas:

- (1) Transferencias efectivizadas a las UUNN por el total de las Jurisdicciones Nacionales.

Fuente: DNPelU-SPU

Cuadro 1.1.32 - Ejecución Presupuestaria Total clasificada por objeto del gasto. En pesos. Año 2014

Total (en pesos)	Personal		Bienes de Consumo		Ss. No Personales		Bienes de Uso		Transferencias		Otros Incisos	
	en \$	%	en \$	%	en \$	%	en \$	%	en \$	%	en \$	%
42.090.086.239	31.047.679.177	73,8%	768.582.277	1,8%	6.123.376.498	14,5%	1.280.363.245	3%	2.465.640.814	5,9%	404.444.228	1%

Notas: Los datos surgen de las Cuentas de Cierre al 31-12-13 denunciadas por las Universidades Nacionales, e incluye todas las fuentes de financiamiento.

Fuente: DNPelU-SPU

Gráfico 1.1.25 - Ejecución presupuestaria total por objeto del gasto. En pesos. Año 2014

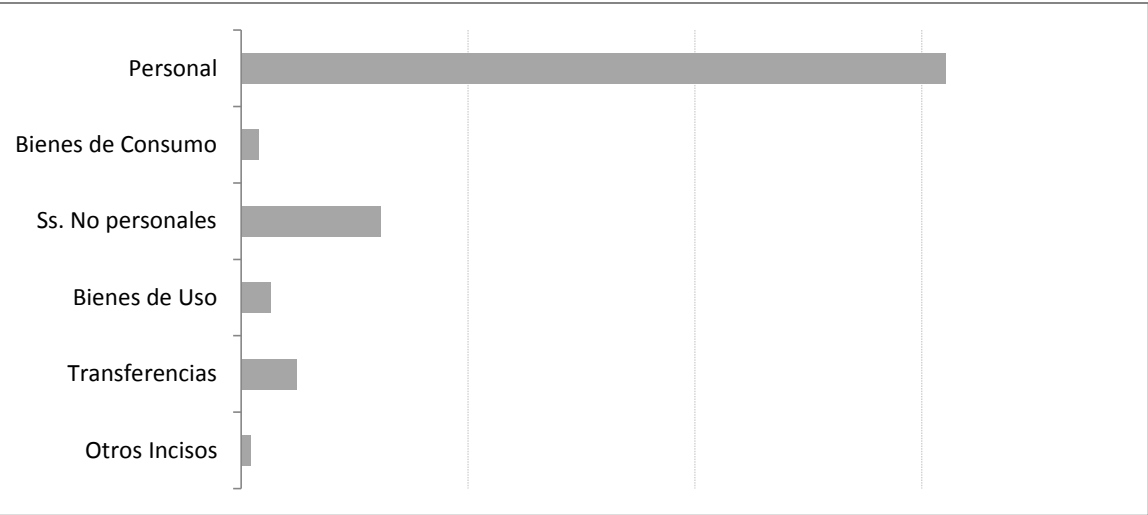

Notas: Los datos surgen de las Cuentas de Cierre al 31-12-13 denunciadas por las Universidades Nacionales, e incluye todas las fuentes de financiamiento.

Fuente: DNPelU-SPU

**ANUARIO  
2014**

**ESTADÍSTICAS  
UNIVERSITARIAS  
ARGENTINAS**

## **SECCIÓN 1.2**

### **Indicadores del Sistema Universitario**



Ministerio de Educación  
Presidencia de la Nación



Departamento de Información  
UNIVERSITARIA

Secretaría de  
Políticas Universitarias



Cuadro 1.2.1a - Indicadores de población estudiantil de pregrado y grado instituciones universitarias de gestión estatal. Año 2014

Institución	Estudiantes (EST)		Nuevos Inscriptos (NI)		Reinscriptos (RI)		Egresados (EGRE)		% Mujeres Estudiantes	% Mujeres Nuevos Inscriptos	% Mujeres Reinscriptos	% Mujeres Egresados	% de NI Hasta 19 años	% de RI 20 a 24 años	% de RI con 2 o más materias aprobadas el año informado	% Estudiantes que son Nuevos Inscriptos	Tasa promedio de crecimiento anual de estudiantes 2004-2014
	Abs.	%	Abs.	%	Abs.	%	Abs.	%									
Total de las instituciones	1.468.072	100	331.208	100	1.136.864	100	81.552	100	57,5	57,5	57,5	61,3	35,2	41,4	63,5	22,6	1,2
Total Universidades Nacionales	1.416.123	96,5	315.469	95,2	1.100.654	96,8	77.959	95,6	57,5	57,5	57,4	62,0	35,9	41,5	63,8	22,3	1,1
Arturo Jauretche	10.825	0,7	5.190	1,6	5.635	0,5	14	0,0	63,6	64,9	62,4	50,0	19,6	39,5	39,6	47,9	88,4
Avellaneda	5.617	0,4	3.180	1,0	2.437	0,2	55	0,1	54,9	56,0	53,4	81,8	11,8	33,9	32,8	56,6	196,0
Buenos Aires	315.754	21,5	55.538	16,8	260.216	22,9	17.308	21,2	60,5	61,0	60,4	65,3	40,2	41,7	70,7	17,6	-0,6
Catamarca	11.614	0,8	2.698	0,8	8.916	0,8	614	0,8	57,1	54,6	57,8	66,0	38,6	40,3	58,7	23,2	-1,9
Centro de la PBA	13.590	0,9	2.625	0,8	10.965	1,0	631	0,8	51,5	53,6	51,0	49,4	47,2	44,5	67,1	19,3	2,7
Chaco Austral	4.129	0,3	1.894	0,6	2.235	0,2	73	0,1	55,8	53,7	57,7	46,6	27,7	58,3	34,9	45,9	20,6
Chilecito	3.677	0,3	747	0,2	2.930	0,3	88	0,1	64,1	66,7	63,4	77,3	23,0	27,5	0,0	20,3	19,0
Comahue	31.723	2,2	8.672	2,6	23.051	2,0	1.007	1,2	64,9	63,2	65,6	68,0	26,8	39,3	50,2	27,3	1,5
Córdoba	110.990	7,6	23.900	7,2	87.090	7,7	6.646	8,1	62,4	62,1	62,5	66,4	43,1	45,9	70,9	21,5	-0,3
Cuyo	32.425	2,2	7.116	2,1	25.309	2,2	2.245	2,8	62,0	60,0	62,5	59,9	40,2	47,2	65,4	21,9	0,1
Entre Ríos	15.225	1,0	4.328	1,3	10.897	1,0	1.005	1,2	63,2	65,1	62,4	69,7	28,2	37,0	58,8	28,4	1,4
Formosa	11.925	0,8	3.720	1,1	8.205	0,7	479	0,6	63,4	60,5	64,7	71,4	36,8	46,3	43,7	31,2	0,0
Gral. Sarmiento	8.021	0,5	1.969	0,6	6.052	0,5	179	0,2	45,7	44,0	46,2	62,0	25,8	37,2	60,4	24,5	8,7
José C. Paz	3.163	0,2	1.219	0,4	1.944	0,2	1	0,0	66,0	65,5	66,2	0,0	18,3	29,8	56,8	38,5	-
Jujuy	15.557	1,1	3.903	1,2	11.654	1,0	171	0,2	55,8	55,0	56,1	58,5	32,0	35,6	44,0	25,1	2,3
La Matanza	38.545	2,6	6.048	1,8	32.497	2,9	2.234	2,7	55,6	54,9	55,8	63,3	40,8	39,5	73,9	15,7	7,1
La Pampa	9.986	0,7	2.997	0,9	6.989	0,6	439	0,5	63,3	66,4	61,9	56,0	31,1	45,3	55,5	30,0	0,2
La Plata	107.910	7,4	21.535	6,5	86.375	7,6	6.676	8,2	55,5	55,2	55,6	62,9	33,4	41,2	66,4	20,0	1,7
La Rioja(2)	19.613	1,3	4.153	1,3	15.460	1,4	786	1,0	60,0	58,3	60,5	61,2	40,6	45,3	66,2	21,2	1,7
Lanús	14.648	1,0	3.392	1,0	11.256	1,0	557	0,7	59,9	57,2	60,7	68,2	20,3	27,8	60,0	23,2	7,5
Litoral	45.113	3,1	10.193	3,1	34.920	3,1	2.304	2,8	57,0	57,7	56,8	61,5	33,9	39,3	63,3	22,6	3,2
Lomas de Zamora	34.729	2,4	10.139	3,1	24.590	2,2	2.451	3,0	59,4	57,5	60,2	52,8	19,1	31,6	58,4	29,2	-0,3
Luján	18.755	1,3	4.321	1,3	14.434	1,3	1.016	1,2	64,8	64,4	65,0	72,2	30,6	42,9	59,4	23,0	0,0
Mar del Plata	23.981	1,6	4.940	1,5	19.041	1,7	1.013	1,2	60,0	57,1	60,8	62,6	42,7	44,3	65,7	20,6	-1,2
Misiones	21.719	1,5	5.874	1,8	15.845	1,4	997	1,2	60,9	61,5	60,7	70,0	34,2	44,4	59,1	27,0	-1,3
Moreno	5.389	0,4	1.840	0,6	3.549	0,3	11	0,0	60,8	61,6	60,4	54,5	22,6	39,5	34,1	34,1	131,3
Nordeste	49.417	3,4	9.699	2,9	39.718	3,5	3.433	4,2	55,5	55,3	55,5	59,1	43,5	42,8	69,2	19,6	-1,0
Noroeste de la PBA	6.393	0,4	1.423	0,4	4.970	0,4	231	0,3	52,9	53,5	52,7	62,3	42,2	53,4	63,1	22,3	18,6
Oeste	1.687	0,1	580	0,2	1.107	0,1	24	0,0	62,5	60,2	63,8	95,8	8,8	33,0	44,9	34,4	-
Patagonia Austral	7.616	0,5	3.255	1,0	4.361	0,4	150	0,2	70,0	67,4	71,9	78,0	12,5	31,7	31,4	42,7	0,9
Patagonia S. J. Bosco	14.010	1,0	3.929	1,2	10.081	0,9	392	0,5	64,0	64,3	63,9	60,5	32,5	37,7	44,8	28,0	-1,3
Quilmes	23.776	1,6	5.737	1,7	18.039	1,6	543	0,7	62,0	63,8	61,4	71,8	4,6	19,4	57,0	24,1	8,5
Río Cuarto	15.671	1,1	3.507	1,1	12.164	1,1	913	1,1	59,0	61,3	58,4	57,3	51,8	49,3	66,5	22,4	-2,5
Río Negro	8.034	0,5	3.636	1,1	4.398	0,4	180	0,2	59,9	59,0	60,6	61,1	21,7	45,9	41,9	45,3	49,2
Rosario	77.223	5,3	15.940	4,8	61.283	5,4	8.979	11,0	60,7	58,8	61,2	63,5	47,1	43,5	62,9	20,6	0,2
Salta	29.213	2,0	6.681	2,0	22.532	2,0	1.014	1,2	57,5	54,4	58,5	55,4	43,5	41,8	50,6	22,9	2,5
San Juan	21.587	1,5	4.683	1,4	16.904	1,5	725	0,9	55,6	56,7	55,3	53,8	42,7	44,7	59,6	21,7	0,2
San Luis	13.925	0,9	3.560	1,1	10.365	0,9	550	0,7	63,5	64,6	63,1	64,7	43,4	44,1	57,3	25,6	0,0
San Martín	13.523	0,9	4.052	1,2	9.471	0,8	1.087	1,3	57,3	58,5	56,8	69,1	16,6	33,4	57,3	30,0	5,5
Santiago del Estero	15.761	1,1	3.913	1,2	11.848	1,0	1.167	1,4	67,3	70,6	66,2	82,5	22,8	25,3	58,2	24,8	3,1
Sur	18.218	1,2	4.219	1,3	13.999	1,2	1.033	1,3	57,6	59,1	57,2	61,4	50,1	49,8	64,8	23,2	-2,9
Tecnológica Nacional	81.584	5,6	17.111	5,2	64.473	5,7	5.210	6,4	21,2	23,6	20,6	28,3	48,1	46,0	68,3	21,0	3,5
Tierra del Fuego	1.071	0,1	522	0,2	549	0,0	-	0,0	50,9	49,8	51,9	-	24,9	40,3	16,6	48,7	-
Tres de Febrero	12.509	0,9	5.516	1,7	6.993	0,6	603	0,7	52,4	55,4	50,0	67,8	10,7	26,1	43,7	44,1	10,2
Tucumán	63.281	4,3	12.157	3,7	51.124	4,5	2.428	3,0	60,6	57,8	61,2	65,7	44,4	41,1	62,3	19,2	0,0
Villa María	6.122	0,4	2.339	0,7	3.783	0,3	297	0,4	61,7	62,7	61,1	65,7	27,6	44,4	52,2	38,2	9,7
Villa Mercedes(1)	879	0,1	879	0,3	-	0,0	-	0,0	70,0	70,0	-	-	17,3	-	-	100,0	-
Total Institutos Universitarios	29.356	2,0	8.637	2,6	20.719	1,8	2.751	3,4	54,3	52,3	55,0	40,4	20,4	34,0	61,5	29,4	1,3
Aeronáutico	5.440	0,4	986	0,3	4.454	0,4	880	1,1	46,1	39,7	47,6	52,5	21,2	30,5	68,9	18,1	-0,3
Instituto Univ. del Ejército	1.904	0,1	988	0,3	916	0,1	291	0,4	15,8	16,4	15,2	12,4	23,1	52,1	44,6	51,9	0,8
Gendarmería	1.395	0,1	375	0,1	1.020	0,1	214	0,3	20,6	23,5	19,6	24,3	23,2	53,9	69,6	26,9	34,5
IUNA	14.859	1,0	4.187	1,3	10.672	0,9	471	0,6	69,1	70,6	68,5	72,2	15,0	27,8	62,8	28,2	0,0
Naval	824	0,1	307	0,1	517	0,0	125	0,2	18,8	25,1	15,1	17,6	59,0	66,9	33,5	37,3	-0,6
Policía Federal Argentina	3.590	0,2	1.200	0,4	2.390	0,2	336	0,4	54,2	50,1	56,2	58,6	19,3	35,1	63,8	33,4	-0,3
Seguridad Marítima	1.344	0,1	594	0,2	750	0,1	434	0,5	33,5	36,4	31,2	30,9	32,3	66,9	50,6	44,2	50,4
Total Universidad Provincial	22.593	1,5	7.102	2,1	15.491	1,4	842	1,0	65,9	64,0	66,7	68,2	23,7	41,1	49,4	31,4	14,1
Autónoma de Entre Ríos	21.438	1,5	6.579	2,0	14.859	1,3	786	1,0	66,6	65,2	67,2	68,6	24,4	41,3	50,0	30,7	13,3
Sudoste	1.155	0,1	523	0,2	632	0,1	56	0,1	64,6	58,5	69,6	73,2	15,3	35,6	39,3	45,3	-

Notas:  
(1) Sin información de la Universidad. Para el año 2014 se repiten datos 2013.  
(2) La variación en la cantidad de estudiantes obedece a cambios metodológicos que incorporó la Institución, con el objetivo de adecuar los datos y la captación de los mismos.  
Fuente: Departamento de Información Universitaria - DNPeIU - SPU

Cuadro 1.2.1b - Indicadores de población estudiantil de pregrado y grado instituciones universitarias de gestión privada. Año 2014

Institución	Estudiantes (EST)		Nuevos Inscriptos (NI)		Reinscriptos (RI)		Egresados (EGRE)		% Mujeres Estudiantes	% Mujeres Nuevos Inscriptos	% Mujeres Reinscriptos	% Mujeres Egresados	% de NI Hasta 19 años <sup>(1)</sup>	% de RI 20 a 24 años <sup>(1)</sup>	% de RI con 2 o más materias aprobadas el año informado <sup>(2)</sup>	% Estudiantes que son Nuevos Inscriptos	Tasa promedio de crecimiento anual de estudiantes 2004-2014
	Abs.	%	Abs.	%	Abs.	%	Abs.	%									
Total de las Instituciones	403.373	100	114.555	100,0	288.818	100	39.079	100	57,0	56,2	57,3	62,3	26,7	41,1	64,6	28,4	5,5
Total Universidades Privadas	389.645	96,6	110.729	96,7	278.916	96,6	37.983	97,2	57,0	56,1	57,4	62,6	26,4	40,7	64,4	28,4	5,4
Abierta Interamericana	20.883	5,2	6.110	5,3	14.773	5,1	3.077	7,9	56,9	59,8	55,7	58,3	26,0	35,5	62,9	29,3	2,6
Aconcagua (1)	6.936	1,7	1.611	1,4	5.325	1,8	744	1,9	65,6	64,2	66,0	68,0	28,6	39,9	66,1	23,2	3,9
Adventista del Plata	3.334	0,8	623	0,5	2.711	0,9	434	1,1	54,7	51,7	55,4	62,9	39,3	51,5	74,8	18,7	4,1
Argentina de la Empresa (2)	30.496	7,6	8.705	7,6	21.791	7,5	3.419	8,7	49,7	51,1	49,1	59,6	44,2	54,3	64,9	28,5	6,9
Argentina John F. Kennedy	7.990	2,0	1.538	1,3	6.452	2,2	517	1,3	58,2	59,8	57,8	61,9	9,0	12,9	73,7	19,2	-7,5
Atlántida Argentina	1.337	0,3	428	0,4	909	0,3	70	0,2	60,4	59,6	60,8	65,7	33,4	36,4	59,0	32,0	3,6
Austral	3.345	0,8	990	0,9	2.355	0,8	352	0,9	61,2	60,1	61,7	63,9	51,0	47,9	61,5	29,6	4,4
Belgrano	13.427	3,3	3.226	2,8	10.201	3,5	982	2,5	48,1	45,1	49,1	47,6	56,0	55,0	66,3	24,0	2,1
Bías Pascal	9.106	2,3	3.492	3,0	5.614	1,9	1.100	2,8	56,2	55,5	56,6	64,0	10,6	28,4	46,5	38,3	5,1
CAECE	2.632	0,7	561	0,5	2.071	0,7	517	1,3	51,9	55,8	50,8	58,4	7,0	35,3	73,2	21,3	0,4
Católica Argentina	18.537	4,6	4.319	3,8	14.218	4,9	2.289	5,9	53,9	53,6	54,0	55,8	47,6	57,8	72,4	23,3	1,0
Católica de Córdoba	7.871	2,0	1.743	1,5	6.128	2,1	1.142	2,9	58,0	61,4	57,0	64,6	45,6	56,5	73,7	22,1	1,8
Católica de Cuyo	8.019	2,0	1.575	1,4	6.444	2,2	792	2,0	62,0	59,5	62,6	72,9	50,7	53,2	76,5	19,6	8,0
Católica de La Plata	8.464	2,1	1.540	1,3	6.924	2,4	709	1,8	59,3	61,9	58,7	59,4	34,0	38,1	75,3	18,2	8,5
Católica de las Misiones	112	0,0	112	0,1	-	0,0	-	0,0	72,3	72,3	-	-	50,9	0,0	-	100,0	-
Católica de Salta	22.786	5,6	5.007	4,4	17.779	6,2	1.250	3,2	58,8	58,4	59,0	59,0	-	38,0	66,7	22,0	1,5
Católica de Santa Fe	5.928	1,5	1.113	1,0	4.815	1,7	458	1,2	60,1	61,9	59,7	62,0	51,7	45,4	72,0	18,8	0,4
Católica de Santiago del Estero	7.230	1,8	1.790	1,6	5.440	1,9	422	1,1	62,1	64,0	61,5	59,7	58,0	52,0	64,9	24,8	1,0
CEMA	386	0,1	146	0,1	240	0,1	100	0,3	33,9	42,5	28,8	29,0	38,4	85,0	62,2	37,8	5,3
Centro Educativo Latinoamericano	4.246	1,1	835	0,7	3.411	1,2	391	1,0	52,6	53,7	52,4	72,1	20,6	35,3	68,4	19,7	7,5
Champagnat	2.878	0,7	347	0,3	2.531	0,9	212	0,5	56,0	55,6	56,1	50,5	0,0	0,2	0,0	12,1	-0,4
Ciencias Empresariales y Sociales	14.134	3,5	4.328	3,8	9.806	3,4	1.180	3,0	54,6	53,1	55,3	63,9	29,9	46,3	62,3	30,6	8,9
Cine	1.276	0,3	358	0,3	918	0,3	133	0,3	46,6	53,4	43,9	59,4	31,8	57,5	66,8	28,1	4,4
Concepción del Uruguay	3.198	0,8	760	0,7	2.438	0,8	236	0,6	66,2	60,1	68,0	69,5	-	0,0	-	23,8	2,2
Congreso	2.867	0,7	829	0,7	2.038	0,7	238	0,6	59,4	63,1	57,9	53,8	18,6	32,6	70,1	28,9	2,6
Cuenca del Plata	7.038	1,7	1.640	1,4	5.398	1,9	645	1,7	66,7	67,0	66,5	68,4	53,2	59,5	72,6	23,3	15,8
Empresarial Siglo 21	57.267	14,2	24.516	21,4	32.751	11,3	4.272	10,9	51,3	50,5	51,9	57,1	8,8	21,9	46,3	42,8	30,9
Este	827	0,2	372	0,3	455	0,2	102	0,3	61,7	61,8	61,5	69,6	22,3	46,6	48,4	45,0	13,6
FASTA	8.676	2,2	2.858	2,5	5.818	2,0	617	1,6	51,9	51,4	52,2	54,9	11,2	24,3	49,0	32,9	10,5
Favaloro	1.484	0,4	439	0,4	1.045	0,4	267	0,7	67,6	71,1	66,1	71,5	33,7	49,1	69,8	29,6	12,6
Flores	4.420	1,1	1.183	1,0	3.237	1,1	294	0,8	62,6	65,7	61,5	61,9	21,3	33,9	64,0	26,8	4,1
Gastón Dachary	2.549	0,6	878	0,8	1.671	0,6	144	0,4	49,6	54,0	47,3	54,9	15,0	40,6	55,3	34,4	9,9
ISALUD	4.461	1,1	1.631	1,4	2.830	1,0	623	1,6	78,6	77,9	79,0	80,7	2,2	10,8	55,3	31,6	26,6
Juan Agustín Maza	3.952	1,0	829	0,7	3.123	1,1	328	0,8	61,6	57,3	62,8	61,3	46,6	48,8	71,6	26,0	4,9
Madres de Plaza de Mayo	327	0,1	124	0,1	203	0,1	-	0,0	57,8	59,7	56,7	-	2,4	7,4	51,0	37,9	4,6
Maimónides	10.715	2,7	3.084	2,7	7.631	2,6	1.376	3,5	70,0	61,5	73,4	76,5	4,4	13,0	63,4	28,8	14,2
Marina Mercante	3.966	1,0	1.096	1,0	2.870	1,0	324	0,8	48,9	48,4	48,9	49,1	4,8	19,1	67,2	27,6	6,2
Mendoza	8.747	2,2	1.679	1,5	7.068	2,4	777	2,0	56,1	53,8	56,7	62,4	56,8	50,6	80,3	19,2	3,4
Metropolitana	754	0,2	365	0,3	389	0,1	-	0,0	49,9	50,4	-	49,4	24,7	50,6	32,4	48,4	-
Morón	16.187	4,0	4.634	4,0	11.553	4,0	1.895	4,8	56,4	56,6	56,3	61,9	26,7	36,2	71,0	28,6	0,7
Museo Social Argentino	3.029	0,8	871	0,8	2.158	0,7	386	1,0	71,8	70,4	72,4	76,4	17,5	31,8	62,7	28,8	-1,7
Norte Santo Tomás de Aquino	6.126	1,5	1.234	1,1	4.892	1,7	572	1,5	59,7	57,4	60,3	61,0	45,5	50,5	72,3	20,1	-0,3
Palermo	12.987	3,2	4.143	3,6	8.844	3,1	1.325	3,4	58,4	58,3	58,4	69,1	38,1	48,9	59,5	31,9	5,2
Salvador	25.443	6,3	5.987	5,2	19.456	6,7	2.798	7,2	66,8	66,4	66,9	76,8	16,1	58,2	76,5	23,5	5,5
San Andrés	1.004	0,2	288	0,3	716	0,2	221	0,6	52,2	49,7	53,2	55,2	76,4	94,4	71,3	28,7	3,6
San Isidro	105	0,0	105	0,1	-	0,0	-	0,0	56,2	56,2	-	-	14,3	0,0	-	100,0	-
San Pablo - T	800	0,2	209	0,2	591	0,2	41	0,1	42,4	44,5	41,6	43,9	37,3	46,0	73,1	26,1	2,8
Torcuato Di Tella	1.363	0,3	478	0,4	885	0,3	212	0,5	48,8	47,1	49,7	54,2	82,6	82,6	63,9	35,1	1,7
Total Institutos Universitarios	13.728	3,4	3.826	3,3	9.902	3,4	1.096	2,8	56,8	59,4	55,7	50,9	35,2	52,2	69,0	27,9	7,7
CEMIC	482	0,1	136	0,1	346	0,1	68	0,2	74,7	81,6	72,0	76,5	35,3	54,3	66,7	28,2	10,7
Cs Biomédicas de Córdoba	55	0,0	55	0,0	0	0,0	-	0,0	69,1	69,1	-	-	85,5	0,0	-	100,0	-
Cs de la Salud de la Fundación Barceló	5.387	1,3	1.526	1,3	3.861	1,3	391	1,0	65,3	66,1	65,0	64,5	10,1	49,2	68,9	28,3	2,2
Escuela Argentina de Negocios (3)	1.145	0,3	340	0,3	805	0,3	112	0,3	49,9	50,0	49,8	48,2	9,1	23,1	69,6	29,7	34,3
Escuela de Medicina del Hospital Italiano	405	0,1	109	0,1	296	0,1	41	0,1	66,4	78,0	62,2	61,0	40,4	53,0	71,5	26,9	3,5
Escuela Universitaria de Teología	87	0,0	25	0,0	62	0,0	3	0,0	55,2	52,0	56,5	100,0	0,0	16,1	71,3	28,7	1,1
ESEADE	128	0,0	60	0,1	68	0,0	28	0,1	74,2	75,0	73,5	75,0	6,7	33,8	52,8	46,9	8,8
Gran Rosario	3.223	0,8	955	0,8	2.268	0,8	77	0,2	58,0	55,8	59,0	64,9	60,6	66,1	62,9	29,6	23,5
ISEDET	51	0,0	0	0,0	51	0,0	53	0,1	45,1	-	45,1	47,2	-	13,7	100,0	0,0	-3,5
Italiano de Rosario	714	0,2	226	0,2	488	0,2	65	0,2	72,5	73,9	71,9	64,6	38,5	62,9	61,1	31,7	13,1
ITBA	1.963	0,5	344	0,3	1.619	0,6	258	0,7	23,4	28,2	22,4	13,2	100,0	54,2	82,5	17,5	3,5
River Plate	88	0,0	50	0,0	38	0,0	-	0,0	22,7	14,0	34,2	-	16,0	39,5	39,0	56,8	-

Notas:

(1) Modificó datos 2007.

(2) 2007 repitió datos 2006.

(3) 2006 y 2007 repitió datos 2005.

Fuente: Departamento de Información Universitaria - DNPelU - SPU

Cuadro 1.2.2 - Indicadores de Recursos Humanos de Instituciones Públicas. Año 2014

Institución	CANTIDAD DE PERSONAS POR ESCALAFÓN (a)					CANTIDAD DE PERSONAS POR ESCALAFÓN (% SOBRE TOTAL DE LAS INSTITUCIONES)					% DE MUJERES POR ESCALAFÓN					EDAD PROMEDIO POR ESCALAFÓN					CANTIDAD DE CARGOS DOCENTES (b)			% CARGOS DOCENTES NIVEL UNIVERSITARIOS POR DEDICACIÓN SOBRE TOTAL CARGOS DE LA INSTITUCIÓN				CANTIDAD DE CARGOS DOCENTES UNIVERSITARIOS CLASIFICADOS EN PROFESORES Y AUXILIARES (c)		
	Total	Docentes Nivel Universitario	Docentes Nivel Preuniversitario	Autoridades Superiores	No Docentes	Total	Docentes Nivel Universitario	Docentes Nivel Preuniversitario	Autoridades Superiores	No Docentes	Total	Docentes Nivel Universitario	Docentes Nivel Preuniversitario	Autoridades Superiores	No Docentes	Total	Docentes Nivel Universitario	Docentes Nivel Preuniversitario	Exclusiva	Semixclusiva	Simple	Otros	Total	Profesores	Auxiliares					
Total de las Instituciones	188.343	124.271	10.685	3.807	49.580	100,0%	100,0%	100,0%	100,0%	100,0%	49,8%	49,0%	58,8%	40,6%	50,8%	47	48	48	51	46	197.259	173.459	23.800	12,1%	18,5%	65,6%	3,9%	173.459	70.665	102.794
Artes (Ex IUNA)	2.481	1.903	23	98	457	1,3%	1,5%	0,00	2,6%	0,9%	51,0%	66,5%	0,48	45,9%	47,7%	48	48	64	49	44	3.054	3.028	26	1,1%	8,7%	87,6%	2,7%	3.028	1.572	1.456
Arturo Jauretche	1.040	819	-	11	210	0,6%	0,7%	-	0,3%	0,4%	44,0%	45,1%	-	36,4%	40,5%	41	42	-	50	38	821	821	-	11,7%	16,8%	5,5%	66,0%	821	746	75
Avellaneda	810	501	19	19	271	0,4%	0,4%	0,2%	0,5%	0,5%	51,1%	47,5%	42,1%	26,3%	60,1%	42	45	45	50	37	663	643	20	2,6%	3,1%	25,2%	69,1%	643	624	19
Buenos Aires	37.756	22.469	1.224	394	13.669	20,0%	18,1%	11,5%	10,3%	27,6%	52,9%	52,1%	57,8%	33,0%	54,4%	46	46	46	51	44	32.279	29.776	2.503	7,3%	9,2%	83,4%	0,1%	29.776	7.815	21.961
Catamarca	2.133	1.145	371	55	562	1,1%	0,9%	3,5%	1,4%	1,1%	49,9%	52,6%	54,2%	56,4%	41,1%	48	46	49	54	48	1.906	1.305	601	22,9%	34,5%	42,6%	-	1.305	815	490
Centro de la PBA	3.036	1.981	235	92	728	1,6%	1,6%	2,2%	2,4%	1,5%	53,8%	52,3%	78,7%	39,1%	51,5%	44	45	38	49	42	2.960	2.616	344	22,5%	15,0%	52,2%	10,3%	2.616	1.142	1.474
Chaco Austral	360	313	-	8	39	0,2%	0,3%	-	0,2%	0,1%	50,6%	51,8%	-	25,0%	46,2%	42	41	-	50	49	461	461	-	9,1%	1,1%	89,8%	-	461	183	278
Chilecito	683	433	49	8	193	0,4%	0,3%	0,5%	0,2%	0,4%	42,9%	43,6%	55,1%	0,0%	39,9%	45	46	44	55	41	546	494	52	14,2%	35,8%	47,2%	2,8%	494	273	221
Comahue	3.523	2.605	-	77	841	1,9%	2,1%	-	2,0%	1,7%	54,4%	55,5%	-	49,4%	51,4%	46	45	-	49	46	3.389	3.389	-	16,4%	23,3%	58,1%	2,2%	3.389	1.211	2.178
Córdoba	12.228	7.511	825	112	3.780	6,5%	6,0%	7,7%	2,9%	7,6%	51,8%	49,5%	50,3%	43,8%	57,0%	47	47	48	51	46	12.435	10.332	2.103	13,3%	33,7%	52,3%	0,6%	10.332	3.781	6.551
Cuyo	6.679	3.868	1.183	97	1.531	3,5%	3,1%	11,1%	2,5%	3,1%	54,3%	52,8%	67,7%	44,3%	48,3%	48	49	46	52	47	8.137	4.914	3.223	15,6%	38,4%	45,8%	0,1%	4.914	2.298	2.616
Entre Ríos	2.414	1.787	-	75	552	1,3%	1,4%	-	2,0%	1,1%	52,5%	52,8%	-	32,0%	54,2%	45	45	-	48	45	2.924	2.924	-	6,9%	31,7%	61,1%	0,2%	2.924	1.367	1.557
Formosa	1.273	735	-	31	507	0,7%	0,6%	-	0,8%	1,0%	47,5%	52,2%	-	38,7%	41,2%	50	52	-	52	43	1.340	1.340	-	7,4%	25,2%	67,4%	-	1.340	704	636
Gral. Sarmiento	984	686	-	13	285	0,5%	0,6%	-	0,3%	0,6%	50,5%	48,5%	-	15,4%	56,8%	41	42	-	49	39	710	710	-	41,1%	16,9%	-	42,0%	710	488	222
José C. Paz	364	313	-	16	35	0,2%	0,3%	-	0,4%	0,1%	43,1%	43,5%	-	18,8%	51,4%	42	42	-	50	40	369	369	-	0,0%	47,4%	52,6%	0,0%	369	122	247
Jujuy	1.587	998	169	30	390	0,8%	0,8%	1,6%	0,8%	0,8%	46,9%	52,5%	46,2%	40,0%	33,3%	49	48	51	52	49	1.692	1.349	343	19,5%	36,8%	42,9%	0,7%	1.349	500	849
La Matanza	3.499	2.970	-	48	481	1,9%	2,4%	-	1,3%	1,0%	43,7%	43,9%	-	25,0%	44,3%	44	44	-	54	41	3.116	3.116	-	18,8%	39,4%	34,9%	6,8%	3.116	1.090	2.026
La Pampa	1.734	1.183	102	48	401	0,9%	1,0%	1,0%	1,3%	0,8%	50,5%	46,7%	70,6%	37,5%	58,1%	46	47	42	48	47	2.245	2.015	230	13,8%	17,6%	68,6%	-	2.015	791	1.224
La Plata	15.661	11.035	1.342	379	2.905	8,3%	8,9%	12,6%	10,0%	5,9%	51,2%	49,7%	68,5%	48,5%	49,4%	46	45	47	45	46	19.437	15.989	3.448	10,4%	15,7%	73,1%	0,8%	15.989	4.527	11.462
La Rioja	2.492	1.943	178	106	265	1,3%	1,6%	1,7%	2,8%	0,5%	49,9%	52,7%	57,3%	33,0%	31,3%	42	41	41	44	44	3.035	2.855	180	2,0%	50,9%	47,0%	-	2.855	1.417	1.438
Lanús	1.157	807	-	13	337	0,6%	0,6%	-	0,3%	0,7%	44,4%	43,2%	-	23,1%	48,1%	46	48	-	57	41	930	930	-	13,1%	29,1%	41,8%	15,9%	930	684	246
Litoral	5.729	3.920	552	190	1.067	3,0%	3,2%	5,2%	5,0%	2,2%	51,4%	51,4%	42,4%	48,4%	56,9%	43	43	45	46	44	6.279	5.131	1.148	12,1%	21,0%	46,1%	20,8%	5.131	2.607	2.524
Lomas de Zamora	3.407	2.672	64	74	597	1,8%	2,2%	0,6%	1,9%	1,2%	43,8%	41,2%	50,0%	23,0%	57,5%	48	49	36	48	45	4.064	3.997	67	3,3%	5,0%	88,9%	2,9%	3.997	2.077	1.920
Luján	2.556	1.548	133	160	715	1,4%	1,2%	1,2%	4,2%	1,4%	52,8%	52,6%	50,4%	55,0%	53,0%	47	49	52	49	42	2.283	2.080	203	16,8%	24,2%	48,2%	10,8%	2.080	853	1.227
Mar del Plata	4.553	3.405	214	81	853	2,4%	2,7%	2,0%	2,1%	1,7%	57,2%	55,5%	77,1%	49,4%	59,8%	47	47	48	52	47	5.547	5.181	366	13,8%	11,4%	63,8%	11,1%	5.181	1.967	3.214
Misiones	1.902	1.294	65	40	503	1,0%	1,0%	0,6%	1,1%	1,0%	49,1%	50,1%	46,2%	32,5%	48,3%	47	47	48	46	47	1.992	1.810	182	18,3%	26,4%	53,4%	1,9%	1.810	807	1.003
Moreno	547	387	-	31	129	0,3%	0,3%	-	0,8%	0,3%	50,1%	48,3%	-	38,7%	58,1%	44	44	-	53	40	467	467	-	0,0%	20,1%	62,7%	17,1%	467	253	214
Nordeste	5.424	3.407	62	115	1.840	2,9%	2,7%	0,6%	3,0%	3,7%	47,3%	50,8%	40,3%	46,1%	41,1%	47	47	49	52	47	4.905	4.823	82	12,3%	4,3%	80,9%	2,5%	4.823	1.544	3.279
Noroeste de la PBA	837	591	10	41	195	0,4%	0,5%	0,1%	1,1%	0,4%	45,5%	45,2%	30,0%	46,3%	47,2%	44	45	48	44	40	655	645	10	5,7%	22,6%	65,6%	6,0%	645	336	309
Oeste	375	211	18	32	114	0,2%	0,2%	0,2%	0,8%	0,2%	50,4%	50,7%	72,2%	34,4%	50,9%	43	45	38	52	35	267	249	18	2,0%	8,4%	85,5%	4,0%	249	100	149
Patagonia Austral	1.259	873	-	30	356	0,7%	0,7%	-	0,8%	0,7%	57,3%	56,8%	-	53,3%	58,7%	44	44	-	47	41	1.191	1.191	-	16,8%	24,2%	58,9%	0,2%	1.191	504	687
Patagonia San Juan Bosco	2.483	1.798	78	54	553	1,3%	1,4%	0,7%	1,4%	1,1%	50,7%	49,1%	62,8%	51,9%	53,9%	48	48	44	49	46	3.280	3.187	93	8,2%	13,7%	55,1%	23,0%	3.187	1.765	1.422
Quilmes	1.568	1.080	24	37	427	0,8%	0,9%	0,2%	1,0%	0,9%	46,1%	45,0%	54,2%	43,2%	48,7%	43	44	37	49	41	1.113	1.087	26	28,8%	22,4%	46,9%	1,9%	1.087	497	590
Río Cuarto	2.412	1.707	47	114	544	1,3%	1,4%	0,4%	3,0%	1,1%	49,3%	51,7%	97,9%	54,4%	36,4%	46	46	44	46	48	2.028	1.979	49	41,6%	31,3%	22,3%	4,8%	1.979	794	1.185
Río Negro	978	795	-	13	170	0,5%	0,6%	-	0,3%	0,3%	51,4%	52,1%	-	46,2%	48,8%	44	44	-	56	40	967	967	-	15,0%	15,4%	69,6%	-	967	676	291
Rosario	10.421	6.388	993	383	2.657	5,5%	5,1%	9,3%	10,1%	5,4%	52,8%	54,0%	52,6%	40,5%	51,9%	47	48	47	43	46	12.391	9.819	2.572	11,0%	23,1%	63,3%	2,6%	9.819	3.368	6.451
Salta	2.277	1.523	172	47	535	1,2%																								

Cuadro 1.2.2 - Indicadores de Recursos Humanos de Instituciones Públicas. Año 2014. (Continuación)

Institución	% CANTIDAD DE CARGOS DOCENTES UNIVERSITARIOS SOBRE TOTAL DE LAS INSTITUCIONES			% DOCENTES CON DOCTORADO	CANTIDAD DE CARGOS NO DOCENTES POR AGRUPAMIENTO (d)					
	Total	Profesores	Auxiliares		Total	Administrativo	Mantenimiento, Producción y Servicios Generales	Técnico - Profesional	Asistencial	No Informa
Total de las Instituciones	100,0%	100,0%	100,0%	10,4%	50.570	24.546	9.332	6.743	8.460	1.489
Artes (Ex IUNA)	1,7%	2,2%	1,4%	0,7%	457	360	92	4	-	1
Arturo Jauretche	0,5%	1,1%	0,1%	3,4%	210	87	61	60	-	2
Avellaneda	0,4%	0,9%	0,0%	2,4%	272	254	10	8	-	-
Buenos Aires	17,2%	11,1%	21,4%	11,8%	14.442	5.233	2.218	1.121	5.450	420
Catamarca	0,8%	1,2%	0,5%	5,7%	562	321	146	93	2	-
Centro de la PBA	1,5%	1,6%	1,4%	14,9%	728	414	177	137	-	-
Chaco Austral	0,3%	0,3%	0,3%	2,6%	39	21	11	7	-	-
Chilecito	0,3%	0,4%	0,2%	6,9%	193	99	31	35	-	28
Comahue	2,0%	1,7%	2,1%	9,0%	842	492	163	185	2	-
Córdoba	6,0%	5,4%	6,4%	20,2%	3.797	1.104	275	305	1.653	460
Cuyo	2,8%	3,3%	2,5%	11,2%	1.542	768	318	225	37	194
Entre Ríos	1,7%	1,9%	1,5%	5,0%	643	456	114	73	-	-
Formosa	0,8%	1,0%	0,6%	2,3%	507	433	52	22	-	-
Gral. Sarmiento	0,4%	0,7%	0,2%	16,5%	288	209	23	56	-	-
José C. Paz	0,2%	0,2%	0,2%	-	35	7	-	28	-	-
Jujuy	0,8%	0,7%	0,8%	7,8%	390	197	77	103	-	13
La Matanza	1,8%	1,5%	2,0%	2,6%	481	400	77	-	-	4
La Pampa	1,2%	1,1%	1,2%	11,6%	401	254	74	73	-	-
La Plata	9,2%	6,4%	11,2%	13,5%	2.910	1.378	727	640	139	26
La Rioja	1,6%	2,0%	1,4%	2,8%	265	200	64	-	-	1
Lanús	0,5%	1,0%	0,2%	5,2%	345	246	41	54	-	4
Litoral	3,0%	3,7%	2,5%	11,6%	1.074	560	413	95	-	6
Lomas de Zamora	2,3%	2,9%	1,9%	2,8%	597	474	123	-	-	-
Luján	1,2%	1,2%	1,2%	6,5%	715	430	177	108	-	-
Mar del Plata	3,0%	2,8%	3,1%	13,7%	857	407	191	173	34	52
Misiones	1,0%	1,1%	1,0%	6,4%	507	328	97	82	-	-
Moreno	0,3%	0,4%	0,2%	-	129	90	27	7	1	4
Nordeste	2,8%	2,2%	3,2%	5,5%	1.841	874	521	374	71	1
Noroeste de la PBA	0,4%	0,5%	0,3%	5,9%	195	109	47	39	-	-
Oeste	0,1%	0,1%	0,1%	-	114	114	-	-	-	-
Patagonia Austral	0,7%	0,7%	0,7%	4,2%	362	195	54	113	-	-
Patagonia San Juan Bosco	1,8%	2,5%	1,4%	8,5%	556	308	94	152	2	-
Quilmes	0,6%	0,7%	0,6%	14,1%	429	236	89	103	-	1
Río Cuarto	1,1%	1,1%	1,2%	18,9%	544	218	169	129	28	-
Río Negro	0,6%	1,0%	0,3%	14,1%	171	171	-	-	-	-
Rosario	5,7%	4,8%	6,3%	12,3%	2.658	1.000	567	311	780	-
Salta	1,2%	1,1%	1,3%	9,0%	535	222	87	97	-	129
San Juan	2,1%	2,7%	1,6%	7,8%	1.016	514	233	263	6	-
San Luis	1,0%	1,0%	1,0%	18,7%	835	642	118	75	-	-
San Martín	1,1%	1,9%	0,5%	16,7%	1.090	410	113	426	-	141
Santiago del Estero	0,6%	0,7%	0,6%	8,9%	438	249	104	83	-	2
Sur	1,7%	1,5%	1,9%	24,6%	589	260	97	208	24	-
Tecnológica Nacional	12,1%	15,2%	9,9%	3,1%	2.125	1.612	469	43	1	-
Tierra del Fuego	0,2%	0,2%	0,1%	7,1%	100	87	6	7	-	-
Tres de Febrero	0,6%	1,2%	0,2%	6,7%	382	261	41	80	-	-
Tucumán	2,8%	2,8%	2,9%	11,6%	3.072	1.629	699	514	230	-
Villa María	0,4%	0,5%	0,4%	7,9%	251	190	37	24	-	-
Villa Mercedes	0,1%	0,1%	0,1%	16,2%	39	23	8	8	-	-

Notas:

- (a) Se determinó la cantidad de personas que registran cargos en cada escalafón, excluyendo los cargos informados como de Situación Laboral inactiva.
- (b) Se determinó la cantidad de cargos del escalafón docente excluyendo los cargos informados como de Situación Laboral inactiva y los de Estado Laboral Becas o Pasantías.
- Los cargos liquidados mediante la modalidad de asociación o subrogancia entre dos cargos de distintas categorías y/o escalafones se computan en la categoría del cargo de mayor nivel.
- (c) Los cargos informados en dedicación "otros", se contemplan con el siguiente criterio: ad honorem, contratos y cargos de horas cátedra universitarias como profesores; jefes de laboratorio y bedeles dentro de los auxiliares.
- (d) Se determinó la cantidad de cargos del escalafón no docente excluyendo los cargos informados como de Situación Laboral inactiva.

Fuente:  
Sistema RHUN (Recursos Humanos de Universidades Nacionales), correspondiente al mes de septiembre 2014.  
Dirección Nacional de Presupuesto e Información Universitaria

Cuadro 1.2.3. - Indicadores de presupuesto de las instituciones públicas. Año 2014

Institución	Créditos Presupuestarios declarados al 31/12/2014					Gasto declarado al 31/12/2014 (base Devengado)					Recursos Propios Recaudados		Participación % de los RRRP recaudados en el Crédito Total	% de Ejecución (Dev/Cred)					
	Fuentes de Financiamiento					Fuentes de Financiamiento								Fuentes de Financiamiento					
	Total	Tesoro Nacional		Otras Fuentes		Total	Tesoro Nacional		Otras Fuentes					Total	Tesoro	Otras			
	\$	\$	%	\$	\$	\$	\$	%	\$	\$	\$	%	%	%	%	%			
Total de las Instituciones	93.302.163.379	8.210.088.440	8,8	85.092.074.939	91,2	41.713.586.642	41.713.586.597	100,0	-	0,0	5.823.468.053	100,0	6,2	44,7	508,1	0,0			
Total Universidades Nacionales	93.302.163.379	8.210.088.440	8,8	85.092.074.939	91,2	41.713.586.642	41.713.586.597	100,0	-	0,0	5.823.468.053	100,0	6,2	44,7	508,1	0,0			
Artes	828.580.571	11.073.657	1,3	817.506.914	98,7	192.613.752	192.613.751	100,0	-	0,0	8.820.646	0,2	1,1	23,2	1739,4	0,0			
Arturo Jauretche	410.281.624	7.180.465	1,8	403.101.159	98,2	238.794.056	238.794.055	100,0	-	0,0	2.654.107	0,0	0,6	58,2	3325,6	0,0			
Avellaneda	733.293.240	52.079.273	7,1	681.213.967	92,9	7.597.492.855	7.597.492.854	100,0	-	0,0	33.376.422	0,6	4,6	1036,1	14588,3	0,0			
Buenos Aires	17.141.861.238	1.975.938.874	11,5	15.165.922.364	88,5	486.135.770	486.135.769	100,0	-	0,0	1.407.969.203	24,2	8,2	2,8	24,6	0,0			
Catamarca	1.029.577.593	19.823.234	1,9	1.009.754.359	98,1	605.083.576	605.083.575	100,0	-	0,0	10.488.533	0,2	1,0	58,8	3052,4	0,0			
Centro de la PBA	1.323.355.597	63.335.449	4,8	1.260.020.148	95,2	261.038.531	261.038.530	100,0	-	0,0	40.736.139	0,7	3,1	19,7	412,2	0,0			
Chaco Austral	657.321.129	144.545.834	22,0	512.775.295	78,0	154.249.564	154.249.563	100,0	-	0,0	64.130.173	1,1	9,8	23,5	106,7	0,0			
Chilecito	394.591.241	12.027.713	3,0	382.563.528	97,0	846.224.769	846.224.768	100,0	-	0,0	7.330.192	0,1	1,9	214,5	7035,6	0,0			
Comahue	1.853.263.787	61.360.246	3,3	1.791.903.541	96,7	2.829.532.000	2.829.531.999	100,0	-	0,0	35.474.189	0,6	1,9	152,7	4611,3	0,0			
Córdoba	6.268.055.742	454.162.463	7,2	5.813.893.279	92,8	1.479.874.772	1.479.874.771	100,0	-	0,0	371.015.185	6,4	5,9	23,6	325,8	0,0			
Cuyo	3.378.770.925	78.795.679	2,3	3.299.975.246	97,7	494.865.210	494.865.209	100,0	-	0,0	51.575.952	0,9	1,5	14,6	628,0	0,0			
Entre Ríos	1.169.999.981	59.179.975	5,1	1.110.820.006	94,9	306.706.163	306.706.162	100,0	-	0,0	39.078.359	0,7	3,3	26,2	518,3	0,0			
Formosa	713.153.231	11.260.538	1,6	701.892.693	98,4	226.460.562	226.460.561	100,0	-	0,0	5.031.334	0,1	0,7	31,8	2011,1	0,0			
Gral. Sarmiento	513.732.106	7.320.546	1,4	506.411.560	98,6	64.190.883	64.190.882	100,0	-	0,0	4.255.733	0,1	0,8	12,5	876,9	0,0			
Jose C. Paz	167.525.744	1.116.811	0,7	166.408.933	99,3	430.457.210	430.457.209	100,0	-	0,0	...	...	...	256,9	38543,4	0,0			
Jujuy	929.622.469	11.434.796	1,2	918.187.673	98,8	1.152.636.195	1.152.636.194	100,0	-	0,0	12.580.793	0,2	1,4	124,0	10080,1	0,0			
La Matanza	2.498.374.217	692.683.572	27,7	1.805.690.645	72,3	423.773.400	423.773.399	100,0	-	0,0	388.916.005	6,7	15,6	17,0	61,2	0,0			
La Pampa	878.904.547	17.632.976	2,0	861.271.571	98,0	2.612.661.552	2.612.661.551	100,0	-	0,0	12.164.051	0,2	1,4	297,3	14816,9	0,0			
La Plata	5.661.204.135	204.183.099	3,6	5.457.021.036	96,4	427.152.896	427.152.895	100,0	-	0,0	189.181.262	3,2	3,3	7,5	209,2	0,0			
La Rioja	897.680.644	18.188.984	2,0	879.491.660	98,0	287.753.292	287.753.291	100,0	-	0,0	19.013.703	0,3	2,1	32,1	1582,0	0,0			
Lanús	721.101.841	67.373.080	9,3	653.728.761	90,7	999.389.108	999.389.107	100,0	-	0,0	63.991.665	1,1	8,9	138,6	1483,4	0,0			
Litoral	2.388.465.002	178.771.953	7,5	2.209.693.049	92,5	554.807.457	554.807.456	100,0	-	0,0	123.888.895	2,1	5,2	23,2	310,3	0,0			
Lomas de Zamora	1.170.012.537	54.113.745	4,6	1.115.898.792	95,4	474.236.233	474.236.232	100,0	-	0,0	22.208.223	0,4	1,9	40,5	876,4	0,0			
Luján	1.071.242.157	16.061.733	1,5	1.055.180.424	98,5	787.910.751	787.910.750	100,0	-	0,0	8.261.008	0,1	0,8	73,6	4905,5	0,0			
Mar del Plata	1.578.782.416	34.379.684	2,2	1.544.402.732	97,8	602.363.737	602.363.736	100,0	-	0,0	30.894.794	0,5	2,0	38,2	1752,1	0,0			
Misiones	1.225.435.308	33.208.385	2,7	1.192.226.923	97,3	123.290.696	123.290.695	100,0	-	0,0	26.310.651	0,5	2,1	10,1	371,3	0,0			
Moreno	336.760.469	6.458.991	1,9	330.301.478	98,1	1.130.367.271	1.130.367.270	100,0	-	0,0	3.470.202	0,1	1,0	335,7	17500,7	0,0			
Nordeste	2.418.639.644	112.443.800	4,6	2.306.195.844	95,4	173.855.993	173.855.992	100,0	-	0,0	96.839.201	1,7	4,0	7,2	154,6	0,0			
Noroeste de la PBA	517.163.956	35.288.083	6,8	481.875.873	93,2	65.682.276	65.682.275	100,0	-	0,0	24.639.516	0,4	4,8	12,7	186,1	0,0			
Oeste	153.492.696	820.687	0,5	152.672.009	99,5	379.135.895	379.135.894	100,0	-	0,0	574.703	0,0	0,4	247,0	46197,4	0,0			
Patagonia Austral	771.247.152	34.149.311	4,4	737.097.841	95,6	685.843.460	685.843.459	100,0	-	0,0	25.895.109	0,4	3,4	88,9	2008,4	0,0			
Patagonia S. J. Bosco	1.417.328.176	23.567.330	1,7	1.393.760.846	98,3	412.665.031	412.665.030	100,0	-	0,0	17.983.229	0,3	1,3	29,1	1751,0	0,0			
Quilmes	955.845.561	79.024.796	8,3	876.820.765	91,7	600.442.756	600.442.755	100,0	-	0,0	46.101.037	0,8	4,8	62,8	759,8	0,0			
Río Cuarto	1.303.046.158	17.913.211	1,4	1.285.132.947	98,6	264.212.296	264.212.295	100,0	-	0,0	12.760.854	0,2	1,0	20,3	1475,0	0,0			
Río Negro	669.175.328	19.643.125	2,9	649.532.203	97,1	1.866.378.649	1.866.378.648	100,0	-	0,0	7.861.640	0,1	1,2	278,9	9501,4	0,0			
Rosario	3.823.099.798	28.636.656	0,7	3.794.463.142	99,3	580.361.302	580.361.301	100,0	-	0,0	18.404.920	0,3	0,5	15,2	2026,6	0,0			
Salta	1.414.969.978	30.868.288	2,2	1.384.101.690	97,8	1.084.054.917	1.084.054.916	100,0	-	0,0	20.078.235	0,3	1,4	76,6	3511,9	0,0			
San Juan	2.253.486.632	26.500.332	1,2	2.226.986.300	98,8	632.769.710	632.769.709	100,0	-	0,0	17.199.724	0,3	0,8	28,1	2387,8	0,0			
San Luis	1.408.093.286	18.157.344	1,3	1.389.935.942	98,7	1.438.895.675	1.438.895.674	100,0	-	0,0	13.569.868	0,2	1,0	102,2	7924,6	0,0			
San Martín	3.064.267.396	1.048.234.925	34,2	2.016.032.471	65,8	354.564.178	354.564.177	100,0	-	0,0	735.522.665	12,6	24,0	11,6	33,8	0,0			
Santiago del Estero	788.819.485	2.078.227	0,3	786.741.258	99,7	724.235.208	724.235.207	100,0	-	0,0	3.261.666	0,1	0,4	91,8	34848,7	0,0			
Sur	1.517.578.646	20.779.247	1,4	1.496.799.399	98,6	3.699.743.573	3.699.743.572	100,0	-	0,0	11.734.485	0,2	0,8	243,8	17805,0	0,0			
Tecnológica Nacional	8.179.077.012	1.719.614.431	21,0	6.459.462.581	79,0	112.259.747	112.259.746	100,0	-	0,0	1.178.044.431	20,2	14,4	1,4	6,5	0,0			
Tierra del Fuego	252.167.814	5.778.386	2,3	246.389.428	97,7	680.046.195	680.046.194	100,0	-	0,0	3.845.987	0,1	1,5	269,7	11768,8	0,0			
Tres de Febrero	1.614.845.840	441.774.724	27,4	1.173.071.116	72,6	1.901.688.300	1.901.688.299	100,0	-	0,0	281.385.502	4,8	17,4	117,8	430,5	0,0			
Tucumán	4.154.605.621	237.845.678	5,7	3.916.759.943	94,3	244.301.846	244.301.845	100,0	-	0,0	315.162.226	5,4	7,6	5,9	102,7	0,0			
Villa María	554.117.623	13.277.924	2,4	540.839.699	97,6	22.387.376	22.387.375	100,0	-	0,0	9.785.639	0,2	1,8	4,0	168,6	0,0			
Villa Mercedes	130.146.086	180	0,0	130.145.906	100,0	0	0	-	-	-	0	0,0	0,0	0,0	0,0	0,0			

Notas: Los datos surgen de las Cuentas de Cierre al 31-12-14 denunciadas por las Universidades Nacionales.

Fuente: DNPelU-SPU

Cuadro 1.2.4 - Indicadores del Programa de Incentivos a Docentes Investigadores de las Instituciones de gestión estatal. Año 2014

Institución	Categorizados <sup>(1)</sup>		Incentivados 2013		Proyectos 2013 <sup>(2)</sup>		Incentivados 2014 <sup>(1)</sup>		% de mujeres incentivados 2013	% de investigadores formados 2013	% de inv. Formados mujeres 2013	Incentivados Dedicacion Exclusivos 2013		Relacion incentivados/ categorizados hasta 2013 <sup>(3)</sup>	Promedio de integrantes por proyecto 2013	Promedio de incentivados por proyecto 2013
	Nº	%	Nº	%	Nº	%	Nº	%				Nº	%			
Total de las instituciones	43.101	100,0	23.549	100,0	8.197	100,0	21.782	100,0	61,0	21,9	51,4	15.231	64,7	55,9	5	3
Total Universidades Nacionales	42.962	99,7	23.553	99,9	8.190	99,9	21.726	99,7	61,1	21,9	51,4	15.230	64,7	56,2	5	3
Artes	295	0,7	93	0,4	41	0,5	-	-	-	9,7	-	18	19,4	-	-	2
Arturo Jauretche	12	-	7	-	4	-	12	0,1	57,1	-	-	2	28,6	58,3	1,7	1,8
Avellaneda	6	-	6	-	4	-	2	-	66,7	-	-	5	83,3	100,0	4,0	1,5
Buenos Aires	6.776	15,7	3.084	13,1	1.336	16,3	2.883	13,2	63,5	32,8	56,1	2.139	69,4	45,8	6	2
Catamarca	709	1,6	443	1,9	166	2,0	387	1,8	63,2	15,3	63,2	258	58,2	61,2	9	3
Centro de la PBA	911	2,1	641	2,7	154	1,9	632	2,9	57,4	19,5	34,4	535	83,5	70,3	5	4
Chaco Austral	18	-	61	0,3	22	0,3	58	0,3	63,9	6,6	75,0	34	55,7	339	5	3
Chilecito	75	0,2	30	0,1	24	0,3	30	0,1	43,3	10,0	33,3	22	73,3	41,3	3	1
Comahue	1.064	2,5	649	2,8	200	2,4	590	2,7	69,5	17,1	63,1	431	66,4	60,8	4	3
Córdoba	3.715	8,6	2.257	9,6	881	10,7	2.036	9,3	59,5	22,8	51,2	1.192	52,8	62,0	3	3
Cuyo	1.608	3,7	999	4,2	401	4,9	936	4,3	62,0	23,2	43,1	603	60,4	62,2	4	2
Entre Ríos	501	1,2	145	0,6	49	0,6	120	0,6	59,3	16,6	45,8	78	53,8	29,5	4	3
Formosa	203	0,5	105	0,4	36	0,4	98	0,4	52,4	4,8	-	41	39,0	51,7	3	3
Gral. Sarmiento	339	0,8	-	-	-	-	-	-	-	-	-	-	-	67,8	-	-
José C. Paz	-	-	-	-	-	-	-	-	-	-	-	-	-	-	-	-
Jujuy	485	1,1	293	1,2	100	1,2	250	1,1	66,9	15,7	65,2	160	54,6	58,8	5	3
La Matanza	450	1,0	173	0,7	56	0,7	-	-	53,2	6,9	41,7	125	72,3	45,9	5	3
La Pampa	560	1,3	285	1,2	112	1,4	255	1,2	61,8	14,7	47,6	175	61,4	48,6	4	3
La Plata	4.186	9,7	2.426	10,3	695	8,5	2.378	10,9	56,6	23,0	48,1	1.501	61,9	58,0	9	3
La Rioja	713	1,7	-	-	-	-	-	-	-	-	-	-	-	17,3	-	-
Lanús	204	0,5	72	0,3	42	0,5	82	0,4	47,2	18,1	61,5	15	20,8	37,3	4	2
Litoral	1.562	3,6	964	4,1	373	4,6	919	4,2	56,6	21,8	41,4	631	65,5	59,4	3	3
Lomas de Zamora	285	0,7	100	0,4	45	0,5	94	0,4	39,0	19,0	36,8	71	71,0	34,9	4	2
Luján	471	1,1	187	0,8	89	1,1	216	1,0	69,0	18,2	61,8	128	68,4	35,9	3	2
Mar del Plata	1.358	3,2	911	3,9	349	4,3	808	3,7	62,1	25,5	53,0	639	70,1	67,0	6	3
Misiones	734	1,7	435	1,8	186	2,3	388	1,8	65,3	15,2	56,1	233	53,6	59,0	8	2
Moreno	24	0,1	-	-	-	-	-	-	-	-	-	-	-	-	-	-
Nordeste	1.009	2,3	511	2,2	211	2,6	500	2,3	60,7	21,5	46,4	418	81,8	50,7	4	2
Noroeste de la PBA	126	0,3	60	0,3	27	0,3	-	-	65,0	15,0	33,3	19	31,7	47,6	6	2
Oeste	-	-	-	-	-	-	-	-	-	-	-	-	-	-	-	-
Patagonia Austral	370	0,9	185	0,8	80	1,0	187	0,9	58,9	10,3	36,8	118	63,8	49,7	8	2
Patagonia S. J. Bosco	570	1,3	177	0,8	89	1,1	145	0,7	69,5	19,2	41,2	118	66,7	31,9	3	2
Quilmes	375	0,9	239	1,0	54	0,7	238	1,1	48,1	25,9	33,9	189	79,1	62,1	7	4
Río Cuarto	1.181	2,7	899	3,8	213	2,6	844	3,9	58,2	18,0	53,1	658	73,2	75,9	5	4
Río Negro	172	0,4	75	0,3	52	0,6	76	0,3	60,0	17,3	53,8	64	85,3	25,7	2	1
Rosario	2.492	5,8	1.396	5,9	536	6,5	1.254	5,8	64,9	22,3	59,9	731	52,4	55,7	3	3
Salta	760	1,8	453	1,9	153	1,9	430	2,0	68,7	19,0	62,8	326	72,0	57,8	5	3
San Juan	1.217	2,8	773	3,3	246	3,0	719	3,3	61,6	20,7	46,9	535	69,2	63,8	5	3
San Luis	1.065	2,5	845	3,6	159	1,9	770	3,5	65,6	16,0	53,3	676	80,0	79,4	7	5
Gral. San Martín	440	1,0	194	0,8	93	1,1	184	0,8	44,8	39,2	31,6	156	80,4	44,2	5	2
Santiago del Estero	430	1,0	-	-	-	-	-	-	-	-	-	-	-	57,4	-	-
Sur	1.266	2,9	839	3,6	245	3,0	765	3,5	63,3	23,0	46,6	666	79,4	66,2	11	3
Tecnológica Nacional	1.543	3,6	582	2,5	238	2,9	552	2,5	39,5	16,8	32,7	377	64,8	36,6	4	2
Tierra del Fuego	-	-	-	-	-	-	-	-	-	-	-	-	-	-	-	-
Tres de Febrero	137	0,3	45	0,2	29	0,4	55	0,3	33,3	26,7	0,0	28	62,2	33,6	8	2
Tucumán	2.296	5,3	1.750	7,4	340	4,1	1.711	7,9	67,3	18,7	64,8	1.051	60,1	76,2	6	5
Villa María	249	0,6	144	0,6	60	0,7	122	0,6	63,9	8,3	41,7	64	44,4	56,0	6	2
Villa Mercedes	-	-	-	-	-	-	-	-	-	-	-	-	-	-	-	-
Total Institutos Universitarios	84	0,2	-	-	-	-	-	-	-	-	-	-	-	-	-	-
Aeronáutico	25	0,1	-	-	-	-	-	-	-	-	-	-	-	-	-	-
Enseñanza Superior del Ejército	46	0,1	-	-	-	-	-	-	-	-	-	-	-	-	-	-
Naval	7	-	-	-	-	-	-	-	-	-	-	-	-	-	-	-
Policía Federal Argentina	6	-	-	-	-	-	-	-	-	-	-	-	-	-	-	-
Seguridad Marítima	-	-	-	-	-	-	-	-	-	-	-	-	-	-	-	-
Total Universidad Provincial	55	0,1	16	0,1	7	0,1	56	0,3	43,8	25,0	-	1	6,3	37,8	2	2
Autónoma de Entre Ríos	37	0,1	16	0,1	7	0,1	56	0,3	43,8	25,0	-	1	6,25	37,8	2	2
Pedagógica	18	-	-	-	-	-	-	-	-	-	-	-	-	-	-	-

Notas:  
(1) Datos Estimados  
(2) Proyectos por los que alguien cobro la 2º cuota 2013  
(3) Los docentes investigadores pueden cobrar por una universidad distinta a donde solicitaron su categorización  
Fuente: SPU - Programa de Incentivos

Cuadro 1.2.5a -Indicadores de población estudiantil y ofertas de posgrado. Instituciones universitarias de gestión estatal. Año 2014

Institución	Tasa de Ofertas de Posgrado (%)	Tasa de Ofertas de Posgrado (%) en la rama						Tasa de Matriculados de Posgrado (%)	Tasa de Matriculados de Posgrado (%) en la rama					
		Ciencias Aplicadas	Ciencias Básicas	Ciencias de la Salud	Ciencias Humanas	Ciencias Sociales	Sin Rama		Ciencias Aplicadas	Ciencias Básicas	Ciencias de la Salud	Ciencias Humanas	Ciencias Sociales	Sin Rama
<b>Total de las Instituciones</b>	<b>35,4</b>	<b>32,7</b>	<b>32,7</b>	<b>55,9</b>	<b>27,3</b>	<b>38,3</b>	<b>25,0</b>	<b>7,0</b>	<b>4,5</b>	<b>10,4</b>	<b>6,9</b>	<b>8,1</b>	<b>7,9</b>	<b>2,3</b>
<b>Total Universidades Nacionales</b>	<b>36,7</b>	<b>33,2</b>	<b>33,1</b>	<b>57,2</b>	<b>28,7</b>	<b>40,2</b>	<b>27,3</b>	<b>7,1</b>	<b>4,5</b>	<b>10,6</b>	<b>6,9</b>	<b>8,7</b>	<b>8,1</b>	<b>2,4</b>
Arturo Jauretche	-	-	-	-	-	-	-	-	-	-	-	-	-	-
Avellaneda	3,7	-	-	-	14,3	-	-	0,1	-	-	-	0,2	-	-
Buenos Aires	75,6	72,2	75,0	87,9	60,7	74,2	100,0	7,3	6,2	10,3	8,3	9,5	6,3	100,0
Catamarca	24,7	23,8	33,3	-	21,9	26,7	-	3,3	3,4	5,1	-	5,6	1,6	-
Centro de la PBA	24,2	15,4	25,0	16,7	36,0	23,1	-	5,1	1,5	7,6	2,3	12,8	4,6	-
Chaco Austral	13,0	18,2	-	-	50,0	-	-	0,9	1,3	-	-	11,3	-	-
Chilecito	-	-	-	-	-	-	-	-	-	-	-	-	-	-
Comahue	25,4	7,7	13,3	4,5	40,9	42,6	100,0	6,2	4,0	10,3	1,1	10,1	6,3	100,0
Cuyo	28,5	40,3	33,3	41,7	17,0	29,5	-	12,3	11,6	28,3	16,7	11,0	12,0	-
Córdoba	62,1	65,2	41,2	85,3	39,8	70,3	-	8,1	3,9	16,9	9,9	6,3	11,1	-
Entre Ríos	32,3	36,0	-	18,8	44,4	32,3	-	11,9	4,7	-	7,1	35,4	15,8	-
Formosa	12,8	-	-	-	22,2	23,1	-	3,7	-	-	-	14,2	0,7	-
Gral. Sarmiento	20,5	25,0	-	-	21,1	25,0	-	7,7	4,4	-	-	9,7	13,8	-
José C. Paz	-	-	-	-	-	-	-	-	-	-	-	-	-	-
Jujuy	15,6	10,0	-	-	25,0	27,3	-	2,9	0,6	-	-	4,3	5,0	-
La Matanza	25,0	6,7	50,0	-	33,3	32,4	-	3,3	0,8	14,1	-	11,5	2,5	-
La Pampa	16,1	18,8	-	33,3	10,5	26,7	-	2,5	4,7	-	0,4	3,0	2,4	-
La Plata	50,0	41,3	33,3	74,4	39,6	63,9	50,0	9,3	7,6	18,0	10,7	9,5	8,6	23,1
La Rioja	5,3	-	16,7	25,0	-	5,4	-	1,7	-	10,9	4,1	-	1,5	-
Lanús	31,2	6,7	25,0	63,6	27,3	36,0	-	18,9	3,3	3,2	25,2	26,9	21,4	-
Litoral	30,4	32,1	57,9	25,0	7,3	44,4	-	5,6	2,3	14,7	1,5	5,2	10,0	-
Lomas de Zamora	31,4	19,0	-	-	14,3	42,5	-	3,1	3,2	-	-	0,8	3,4	-
Luján	23,1	9,1	-	-	33,3	25,8	-	1,7	0,2	-	-	3,9	1,5	-
Mar del Plata	46,5	51,4	42,9	33,3	58,3	32,0	-	8,3	5,1	16,9	0,4	22,3	1,7	-
Misiones	23,1	25,9	14,3	-	13,3	29,6	-	2,9	3,6	1,5	-	3,1	3,3	-
Moreno	-	-	-	-	-	-	-	-	-	-	-	-	-	-
Nordeste	27,5	30,0	23,5	46,2	20,0	27,3	-	5,3	2,3	7,0	5,6	4,9	6,4	-
Noroeste de la PBA	-	-	-	-	-	-	-	-	-	-	-	-	-	-
Oeste	-	-	-	-	-	-	-	-	-	-	-	-	-	-
Patagonia Austral	5,9	9,1	-	-	4,2	6,7	-	1,5	1,7	-	-	2,7	1,2	-
Patagonia S. J. Bosco	17,7	20,6	10,7	-	19,0	19,6	-	4,4	3,6	2,4	-	9,6	4,4	-
Quilmes	33,3	14,3	-	16,7	30,8	42,1	-	10,7	3,0	-	1,8	15,6	12,0	-
Rosario	55,0	52,5	50,0	85,5	33,3	58,8	-	14,9	3,3	20,5	10,0	8,2	28,0	-
Río Cuarto	37,4	45,0	33,3	50,0	20,8	45,5	-	8,6	11,8	17,0	6,4	3,3	9,3	-
Río Negro	12,0	19,2	20,0	-	5,6	9,1	-	2,5	6,5	4,8	-	1,1	0,5	-
Salta	36,1	18,4	33,3	18,2	48,3	52,9	-	5,2	1,2	7,3	2,0	13,6	6,6	-
San Juan	21,5	47,4	16,7	-	4,5	9,5	-	3,5	7,3	1,8	-	3,1	0,7	-
San Luis	24,4	25,9	37,5	20,0	23,8	11,5	-	9,8	8,1	29,9	5,1	6,2	11,8	-
San Martín	43,2	46,4	71,4	14,3	30,2	51,8	-	16,0	15,5	45,6	10,3	12,4	16,5	-
Santiago del Estero	22,4	22,9	-	-	21,4	40,0	-	4,2	5,6	-	-	4,4	5,2	-
Sur	43,3	50,0	35,3	40,0	17,6	51,4	-	4,5	5,3	7,8	5,8	1,2	4,0	-
Tecnológica Nacional	26,3	25,2	25,9	-	38,7	28,6	-	3,5	2,9	7,9	-	25,7	7,3	-
Tierra del Fuego	-	-	-	-	-	-	-	-	-	-	-	-	-	-
Tres de Febrero	36,5	21,4	-	33,3	45,1	34,6	-	21,0	9,9	-	16,5	19,3	27,4	-
Tucumán	46,9	51,9	57,7	51,6	24,5	58,8	-	5,7	3,3	16,7	4,4	8,0	4,9	-
Villa María	-	-	-	-	-	-	-	-	-	-	-	-	-	-
Villa Mercedes	-	-	-	-	-	-	-	-	-	-	-	-	-	-
<b>Total Institutos Universitarios</b>	<b>19,2</b>	<b>19,1</b>	-	-	-	-	-	<b>4,6</b>	<b>5,3</b>	-	<b>29,6</b>	<b>3,3</b>	<b>4,8</b>	-
Aeronáutico	21,7	20,0	-	-	-	-	-	3,3	3,4	-	-	-	3,3	-
Gendarmería	-	-	-	-	-	-	-	-	-	-	-	-	-	-
Instituto Univ. del Arte	20,4	-	-	-	-	-	-	3,7	-	-	100,0	2,4	100,0	-
Instituto Univ. del Ejército	40,6	41,7	-	-	-	-	-	17,7	25,5	-	-	83,1	13,8	-
Naval	23,1	14,3	-	-	-	-	-	11,9	9,6	-	-	-	13,9	-
Policía Federal Argentina	9,1	-	-	-	-	-	-	3,7	-	-	14,7	100,0	0,3	-
Seguridad Marítima	-	-	-	-	-	-	-	-	-	-	-	-	-	-
<b>Total Universidad Provincial</b>	<b>0,8</b>	<b>6,7</b>	-	-	-	-	-	<b>0,1</b>	<b>1,2</b>	-	-	-	-	-
Autónoma de Entre Ríos	0,9	9,1	-	-	-	-	-	0,1	1,3	-	-	-	-	-
Sudoeste	-	-	-	-	-	-	-	-	-	-	-	-	-	-

## Notas:

**Tasa de ofertas de Posgrado:** Indica el porcentaje de ofertas de posgrado (especialidad, maestría o doctorado) respecto del total de ofertas de todos los niveles, para cada Institución.

**Tasa de ofertas de Posgrado según rama de estudios:** Indica el porcentaje de ofertas de posgrado (especialidad, maestría o doctorado) respecto del total de ofertas de todos los niveles, para cada Institución, en cada rama de estudios.

**Tasa de Matriculados de Posgrado:** Porcentaje de estudiantes de posgrado (especialidad, maestría o doctorado) respecto del total del total de estudiantes matriculados, para cada institución.

**Tasa de Matriculados de Posgrado según rama de estudios:** Porcentaje de Matriculados en la Institución en carreras de posgrado (especialidad, maestría o doctorado) respecto del total de estudiantes matriculados, para cada institución, en cada rama de estudios.

**Fuente:** Departamento de Información Universitaria - SPU



Cuadro 1.2.5b -Indicadores de población estudiantil y ofertas de posgrado. Instituciones universitarias de gestión privada. Año 2014

Institución	Tasa de Ofertas de Posgrado (%)	Tasa de Ofertas de Posgrado (%) en la rama						Tasa de Matriculados de Posgrado (%)	Tasa de Matriculados de Posgrado (%) en la rama					
		Ciencias Aplicadas	Ciencias Básicas	Ciencias de la Salud	Ciencias Humanas	Ciencias Sociales	Sin Rama		Ciencias Aplicadas	Ciencias Básicas	Ciencias de la Salud	Ciencias Humanas	Ciencias Sociales	Sin Rama
Total de las Instituciones	22,5	11,7	19,4	49,9	15,3	21,9	-	6,7	2,3	7,7	10,2	5,1	6,7	98,9
Total Universidades Privadas	20,8	10,3	16,7	46,2	13,9	21,6	-	6,4	2,1	6,1	9,5	4,7	6,6	98,9
Abierta Interamericana	8,1	6,7	-	7,4	12,1	6,9	-	1,5	0,7	-	1,3	2,9	1,2	-
Aconcagua	6,5	-	-	-	18,2	4,3	-	2,7	-	-	-	6,1	2,1	-
Adventista del Plata	8,0	-	-	-	14,3	-	-	1,7	-	-	-	4,5	-	-
Argentina John F. Kennedy	15,8	-	-	25,0	37,5	10,5	-	2,6	-	-	8,4	5,4	1,1	-
Argentina de la Empresa	7,8	2,8	-	-	-	12,1	-	1,7	0,4	-	-	-	2,2	-
Atlántida Argentina	-	-	-	-	-	-	-	-	-	-	-	-	-	-
Austral	70,6	33,3	-	78,6	25,0	76,7	-	38,7	8,2	-	27,0	4,0	49,2	-
Belgrano	28,2	9,5	-	-	44,4	35,6	-	7,1	0,2	-	-	9,1	9,8	-
Blás Pascal	4,8	8,3	-	-	-	4,7	-	0,6	0,9	-	-	-	0,6	-
CAECE	18,3	9,1	-	-	27,8	20,8	-	5,8	0,1	-	-	8,7	9,0	-
CEMA	56,3	-	-	-	-	60,0	-	73,4	-	-	-	-	75,8	-
Católica Argentina	40,0	30,0	20,0	92,3	4,4	50,0	-	10,9	4,3	2,2	77,4	1,2	9,5	-
Católica de Cuyo	15,5	-	-	14,3	16,7	20,0	-	1,5	-	-	0,4	2,3	2,6	-
Católica de Córdoba	59,8	50,0	-	82,1	18,8	60,9	-	19,9	14,7	-	22,6	9,5	24,9	-
Católica de La Plata	5,9	-	-	10,0	-	12,1	-	1,0	-	-	0,2	-	1,7	-
Católica de Salta	13,0	4,5	66,7	66,7	9,1	12,0	-	1,3	0,4	88,1	5,4	0,1	1,3	-
Católica de Santa Fe	8,2	-	14,3	-	17,6	4,0	-	7,5	-	40,2	-	18,9	4,3	-
Católica de Santiago del Estero	2,7	5,3	-	-	-	2,6	-	2,1	9,3	-	-	-	2,0	-
Católica de las Misiones	-	-	-	-	-	-	-	-	-	-	-	-	-	-
Centro Educativo Latinoamericano	10,0	-	100,0	-	-	7,7	-	0,7	-	100,0	-	-	1,1	-
Champagnat	-	-	-	-	-	-	-	-	-	-	-	-	-	-
Ciencias Empresariales y Sociales	25,5	-	100,0	28,6	63,6	19,2	-	11,1	-	100,0	7,2	32,9	8,6	-
Cine	4,0	-	-	-	4,3	-	-	1,4	-	-	-	1,4	-	-
Concepción del Uruguay	2,2	-	-	-	-	5,3	-	0,6	-	-	-	-	1,6	-
Congreso	-	-	-	-	-	-	-	-	-	-	-	-	-	-
Cuenca del Plata	15,2	-	-	-	20,0	17,6	-	2,5	-	-	-	1,3	4,5	-
Empresarial Siglo 21	9,1	-	-	-	33,3	10,0	-	0,4	-	-	-	0,2	0,4	-
Este	-	-	-	-	-	-	-	-	-	-	-	-	-	-
FASTA	2,5	-	-	-	9,1	-	-	0,2	-	-	-	1,0	-	-
Favaloro	55,9	25,0	-	72,7	50,0	100,0	-	48,5	15,7	-	54,9	16,2	100,0	-
Flores	3,7	-	-	-	7,1	-	-	1,0	-	-	-	1,5	-	-
Gastón Dachary	2,9	-	-	-	-	6,3	-	1,1	-	-	-	-	1,7	-
ISALUD	60,9	100,0	-	45,5	-	77,8	-	11,2	100,0	-	4,9	-	66,0	-
Juan Agustín Maza	20,8	16,7	-	33,3	50,0	10,0	-	2,9	1,8	-	2,7	4,4	3,2	-
Madres de Plaza de Mayo	-	-	-	-	-	-	-	-	-	-	-	-	-	-
Maimónides	43,1	20,0	80,0	59,4	35,3	7,7	-	8,3	12,3	35,9	6,9	23,8	0,9	-
Marina Mercante	-	-	-	-	-	-	-	-	-	-	-	-	-	-
Mendoza	18,5	11,1	-	-	-	41,2	-	4,7	1,8	-	-	-	13,4	-
Metropolitana	-	-	-	-	-	-	-	-	-	-	-	-	-	-
Morón	7,7	5,0	-	18,2	7,1	8,9	-	2,0	0,5	-	7,2	0,5	2,5	-
Museo Social Argentino	23,3	-	-	60,0	-	35,0	-	8,0	-	-	18,3	-	13,3	-
Norte Santo Tomás de Aquino	5,4	11,1	-	-	-	5,6	-	0,9	1,0	-	-	-	1,3	-
Notarial Argentina	100,0	-	-	-	-	100,0	-	100,0	-	-	-	-	100,0	-
Palermo	14,1	10,0	-	-	13,0	18,6	-	7,1	2,2	-	-	6,0	13,1	-
Salvador	27,3	6,3	-	54,8	13,2	32,4	-	13,5	5,2	-	17,8	4,9	6,7	100,0
San Andrés	67,7	100,0	-	-	62,5	66,7	-	44,8	100,0	-	-	72,5	39,0	-
San Isidro	-	-	-	-	-	-	-	-	-	-	-	-	-	-
San Pablo	-	-	-	-	-	-	-	-	-	-	-	-	-	-
Torcuato Di Tella	75,0	50,0	-	-	83,3	75,0	-	70,8	21,9	-	-	81,5	73,0	-
Total Institutos Universitarios	55,6	42,9	100,0	67,2	55,0	34,6	-	14,5	8,2	100,0	13,38998211	28,7	17,9	-
CEMIC	68,4	100,0	-	66,7	-	-	-	21,4	100,0	-	19,8	-	-	-
Ciencias Biomédicas de Córdoba	-	-	-	-	-	-	-	-	-	-	-	-	-	-
Cs de la Salud de la Fundación Barceló	41,7	-	-	45,5	-	-	-	7,7	-	-	7,9	-	-	-
ESEADE	44,4	-	-	-	-	50,0	-	51,3	-	-	-	-	69,2	-
Escuela Argentina de Negocios	-	-	-	-	-	-	-	-	-	-	-	-	-	-
Escuela Universitaria de Teología	-	-	-	-	-	-	-	-	-	-	-	-	-	-
Escuela de Medicina del Hospital Italiano	78,9	33,3	-	84,6	100,0	-	-	47,7	25,0	-	41,3	100,0	-	-
Gran Rosario	28,6	-	-	40,0	-	-	-	8,1	-	-	8,8	-	-	-
ISEDET	50,0	-	-	-	50,0	-	-	30,1	-	-	-	30,1	-	-
ITBA	56,5	43,8	100,0	-	-	80,0	-	13,5	7,3	100,0	-	-	39,4	-
Italiano de Rosario	76,5	-	-	80,0	50,0	-	-	38,3	-	-	37,9	40,3	-	-
River	-	-	-	-	-	-	-	-	-	-	-	-	-	-
Salud Mental de la APdeBA	100,0	-	-	100,0	100,0	100,0	-	100,0	-	-	100,0	100,0	100,0	-

Notas:

Tasa de ofertas de Posgrado: Indica el porcentaje de ofertas de posgrado (especialidad, maestría o doctorado) respecto del total de ofertas de todos los niveles, para cada Institución.

Tasa de ofertas de Posgrado según rama de estudios: Indica el porcentaje de ofertas de posgrado (especialidad, maestría o doctorado) respecto del total de ofertas de todos los niveles, para cada Institución, en cada rama de estudios.

Tasa de Matriculados de Posgrado: Porcentaje de estudiantes de posgrado (especialidad, maestría o doctorado) respecto del total del total de estudiantes matriculados, para cada institución.

Tasa de Matriculados de Posgrado según rama de estudios: Porcentaje de Matriculados en la Institución en carreras de posgrado (especialidad, maestría o doctorado) respecto del total de estudiantes matriculados, para cada institución, en cada rama de estudios.

Fuente: Departamento de Información Universitaria - SPU



Cuadro 1.2.5c -Indicadores de población estudiantil y ofertas de posgrado. Instituciones universitarias régimen extranjero. Año 2014

Institución	Tasa de Ofertas de Posgrado	Tasa de Ofertas de Posgrado (%) en la rama						Tasa de Matriculados de Posgrado (%) en la rama	Tasa de Matriculados de Posgrado (%) en la rama	Tasa de Matriculados de Posgrado (%) en la rama	Tasa de Matriculados de Posgrado (%) en la rama	Tasa de Matriculados de Posgrado (%) en la rama	Tasa de Matriculados de Posgrado (%) en la rama	Sin Rama
		Ciencias Aplicadas	Ciencias Básicas	Ciencias de la Salud	Ciencias Humanas	Ciencias Sociales	Sin Rama							
Bologna	100,0	-	-	-	-	100,0	-	100,0	-	-	-	-	100,0	-

Cuadro 1.2.5d -Indicadores de población estudiantil y ofertas de posgrado. Instituciones universitarias régimen internacional. Año 2014

Institución	Tasa de Ofertas de Posgrado	Tasa de Ofertas de Posgrado (%) en la rama						Tasa de Matriculados de Posgrado (%) en la rama	Tasa de Matriculados de Posgrado (%) en la rama	Tasa de Matriculados de Posgrado (%) en la rama	Tasa de Matriculados de Posgrado (%) en la rama	Tasa de Matriculados de Posgrado (%) en la rama	Tasa de Matriculados de Posgrado (%) en la rama	Sin Rama
		Ciencias Aplicadas	Ciencias Básicas	Ciencias de la Salud	Ciencias Humanas	Ciencias Sociales	Sin Rama							
FLACSO	100,0	-	-	-	100,0	100,0	-	100,0	-	-	-	100,0	100,0	-

Notas:

**Tasa de ofertas de Posgrado:** Indica el porcentaje de ofertas de posgrado (especialidad, maestría o doctorado) respecto del total de ofertas de todos los niveles, para cada Institución.

**Tasa de ofertas de Posgrado según rama de estudios:** Indica el porcentaje de ofertas de posgrado (especialidad, maestría o doctorado) respecto del total de ofertas de todos los niveles, para cada Institución, en cada rama de estudios.

**Tasa de Matriculados de Posgrado:** Porcentaje de estudiantes de posgrado (especialidad, maestría o doctorado) respecto del total del total de estudiantes matriculados, para cada institución.

**Tasa de Matriculados de Posgrado según rama de estudios:** Porcentaje de Matriculados en la Institución en carreras de posgrado (especialidad, maestría o doctorado) respecto del total de estudiantes matriculados, para cada institución, en cada rama de estudios.

Fuente: Departamento de Información Universitaria - SPU

**2014 ANUARIO**

**ESTADÍSTICAS UNIVERSITARIAS  
ARGENTINAS**

# **CAPÍTULO 2**

## **Población Estudiantil de Títulos de Pregrado y Grado**



Departamento de Información  
UNIVERSITARIA

**Secretaría de  
Políticas Universitarias**



**Ministerio de Educación  
Presidencia de la Nación**

**ANUARIO  
2014**

**ESTADÍSTICAS  
UNIVERSITARIAS  
ARGENTINAS**

## **SECCIÓN 2.1**

### **Instituciones de Gestión Estatal**



Ministerio de Educación  
Presidencia de la Nación



Departamento de Información  
UNIVERSITARIA

Secretaría de  
Políticas Universitarias

**Cuadro 2.1.1 - Estudiantes de títulos de pregrado y grado y tasa promedio de crecimiento anual según institución. Instituciones universitarias de gestión estatal.**  
Período 2004 - 2014

Institución	Año											Tasa promedio crecimiento anual
	2004	2005	2006	2007	2008	2009	2010	2011	2012	2013	2014	
<b>Total de las instituciones</b>	<b>1.299.564</b>	<b>1.295.989</b>	<b>1.306.548</b>	<b>1.270.295</b>	<b>1.283.482</b>	<b>1.312.549</b>	<b>1.366.237</b>	<b>1.441.845</b>	<b>1.442.286</b>	<b>1.437.611</b>	<b>1.468.072</b>	<b>1,2</b>
<b>Total Universidades Nacionales</b>	<b>1.273.642</b>	<b>1.260.179</b>	<b>1.264.560</b>	<b>1.225.971</b>	<b>1.239.996</b>	<b>1.267.517</b>	<b>1.316.119</b>	<b>1.391.214</b>	<b>1.394.782</b>	<b>1.388.587</b>	<b>1.416.123</b>	<b>1,1</b>
Arturo Jauretche	-	-	-	-	-	-	-	3.049	5.392	7.824	10.825	88,4
Avellaneda	-	-	-	-	-	-	-	641	3.807	4.523	5.617	196,0
Buenos Aires	336.947	346.513	356.292	306.871	301.599	294.837	305.066	351.200	328.361	319.866	315.754	-0,6
Catamarca	14.067	13.199	12.441	11.608	11.866	12.127	12.294	13.176	11.927	12.015	11.614	-1,9
Centro de la PBA	10.427	10.701	11.142	10.937	12.222	12.672	13.591	13.875	13.130	13.554	13.590	2,7
Chaco Austral	-	-	-	-	-	1.949	2.693	2.639	2.995	3.161	4.129	20,6
Chilecito	768	1.111	1.157	1.337	1.350	3.997	4.303	5.090	5.940	3.308	3.677	19,0
Comahue	27.342	26.377	24.419	24.566	25.244	26.647	27.259	29.065	28.477	30.923	31.723	1,5
Córdoba	114.012	110.961	106.735	105.162	102.684	103.616	105.279	107.364	107.542	108.373	110.990	-0,3
Cuyo	32.013	32.276	31.274	31.681	30.625	31.659	30.996	31.397	31.755	31.587	32.425	0,1
Entre Ríos	13.204	13.300	12.427	12.917	12.384	12.440	12.910	12.495	13.615	14.901	15.225	1,4
Formosa	11.937	12.436	11.966	12.660	11.181	10.956	11.862	11.334	11.407	11.418	11.925	0,0
Gral. Sarmiento	3.468	3.772	3.930	4.001	4.265	4.874	5.315	5.978	7.042	7.125	8.021	8,7
José C. Paz	-	-	-	-	-	-	-	-	3.090	3.090	3.163	-
Jujuy	12.417	12.101	11.726	11.339	10.993	12.966	13.444	13.931	14.478	14.800	15.557	2,3
La Matanza	19.368	21.474	23.938	30.276	32.378	33.348	33.607	34.634	34.662	36.338	38.545	7,1
La Pampa	9.804	9.244	9.104	8.902	8.281	8.611	9.216	8.888	9.227	9.100	9.986	0,2
La Plata	91.135	88.913	89.551	90.323	91.899	99.197	107.090	108.934	111.577	109.803	107.910	1,7
La Rioja <sup>(2)</sup>	16.519	18.596	20.052	21.030	23.574	25.494	26.520	30.329	32.119	18.589	19.613	1,7
Lanús	7.079	8.432	8.316	8.859	9.156	10.209	10.990	11.428	12.520	12.825	14.648	7,5
Litoral	32.924	31.871	35.265	36.052	38.388	40.739	40.834	42.000	43.236	44.268	45.113	3,2
Lomas de Zamora	35.881	33.969	32.448	33.519	36.220	37.212	36.285	35.024	34.107	34.434	34.729	-0,3
Luján	18.803	17.986	16.181	15.960	15.921	16.580	16.717	17.073	17.242	18.339	18.755	0,0
Mar del Plata	27.063	25.244	23.127	23.886	23.948	21.118	23.218	23.454	22.840	23.184	23.981	-1,2
Misiones	24.880	21.357	20.472	18.436	19.881	20.583	21.340	23.240	20.333	20.955	21.719	-1,3
Moreno	-	-	-	-	-	-	-	1.007	2.212	3.668	5.389	131,3
Nordeste	54.445	52.597	53.389	52.251	49.739	50.890	49.993	49.690	49.454	50.403	49.417	-1,0
Noroeste de la PBA	-	1.634	3.194	3.624	4.410	5.135	5.672	5.799	6.203	6.225	6.393	18,6
Oeste	-	-	-	-	-	-	-	-	1.433	1.657	1.687	-
Patagonia Austral	6.940	6.834	7.068	5.839	5.958	6.392	7.213	9.011	7.185	7.289	7.616	0,9
Patagonia S. J. Bosco	15.952	14.488	12.841	12.353	13.234	13.656	13.451	13.171	13.212	13.292	14.010	-1,3
Quilmes	10.539	10.285	10.794	12.413	13.311	12.762	15.075	16.625	21.461	22.451	23.776	8,5
Río Cuarto	20.244	19.197	18.573	17.533	16.434	16.138	15.898	15.299	15.427	15.290	15.671	-2,5
Río Negro	-	-	-	-	-	1.622	2.948	4.602	5.987	6.988	8.034	49,2
Rosario	75.380	74.508	73.597	72.121	72.048	71.847	73.109	72.854	74.726	74.234	77.223	0,2
Salta	22.840	21.866	21.596	22.304	22.456	23.269	25.002	26.490	25.783	28.015	29.213	2,5
San Juan	21.110	20.276	20.598	19.866	19.800	17.822	17.892	17.989	20.346	20.533	21.587	0,2
San Luis	13.893	13.589	12.399	11.903	11.705	11.974	12.719	13.385	13.102	13.554	13.925	0,0
San Martín	7.942	8.443	8.617	9.210	9.959	11.175	12.012	12.587	12.782	12.971	13.523	5,5
Santiago del Estero	11.659	12.536	11.227	10.734	13.285	14.723	15.418	15.727	16.199	16.160	15.761	3,1
Sur	24.545	20.752	20.016	18.934	18.997	18.840	20.181	19.963	19.476	18.279	18.218	-2,9
Tecnológica Nacional	57.654	55.834	57.598	67.225	73.632	75.980	82.468	82.416	83.090	80.052	81.584	3,5
Tierra del Fuego	-	-	-	-	-	-	-	-	-	571	1.071	-
Tres de Febrero	4.723	5.048	5.509	6.840	7.877	8.714	10.317	11.458	12.208	12.451	12.509	10,2
Tucumán	63.291	60.514	62.872	59.653	60.206	60.648	61.855	61.861	61.632	63.524	63.281	0,0
Villa María	2.427	2.545	2.709	2.846	2.886	4.099	4.067	5.042	6.043	5.798	6.122	9,7
Villa Mercedes <sup>(1)</sup>	-	-	-	-	-	-	-	-	-	879	879	-
<b>Total Institutos Universitarios</b>	<b>25.922</b>	<b>27.930</b>	<b>29.744</b>	<b>31.133</b>	<b>29.597</b>	<b>29.155</b>	<b>32.099</b>	<b>31.362</b>	<b>27.877</b>	<b>28.967</b>	<b>29.356</b>	<b>1,3</b>
Aeronáutico	5.589	5.665	5.800	6.957	7.060	6.945	6.926	6.491	6.174	5.616	5.440	-0,3
Instituto Univ. del Ejército	1.753	1.774	1.820	1.860	1.840	1.482	1.507	1.534	1.820	1.876	1.904	0,8
Gendarmería	-	-	-	-	-	-	573	1.058	994	1.302	1.395	34,5
IUNA	14.863	15.859	16.806	16.867	15.718	14.400	15.944	15.535	13.770	14.725	14.859	0,0
Naval	...	879	984	896	866	1.099	1.133	1.014	808	804	824	-0,6
Policía Federal Argentina	3.717	3.753	4.334	4.553	4.113	4.966	5.167	4.397	3.190	3.293	3.590	-0,3
Seguridad Marítima	-	-	-	-	-	263	849	1.333	1.121	1.351	1.344	50,4
<b>Total Universidad Provincial</b>	<b>-</b>	<b>7.880</b>	<b>12.244</b>	<b>13.191</b>	<b>13.889</b>	<b>15.877</b>	<b>18.019</b>	<b>19.269</b>	<b>19.627</b>	<b>20.057</b>	<b>22.593</b>	<b>14,1</b>
Autónoma de Entre Ríos	-	7.880	12.244	13.191	13.889	15.877	18.019	19.269	19.627	20.057	21.438	13,3
Pedagógica	-	-	-	-	-	-	-	-	-	-	-	-
Sudoeste	-	-	-	-	-	-	-	-	-	-	1.155	-

**Notas:**

(1) Sin información de la Universidad. Para el año 2014 se repiten datos 2013.

(2) La variación en la cantidad de estudiantes obedece a cambios metodológicos que incorporó la Institución, con el objetivo de adecuar los datos y la captación de los mismos.

**Fuente:** Departamento de Información Universitaria - DNPelU - SPU

**Gráfico 2.1.1** - Evolución de la cantidad de estudiantes de títulos de pregrado y grado. Instituciones universitarias de gestión estatal. Período 2004 -2014

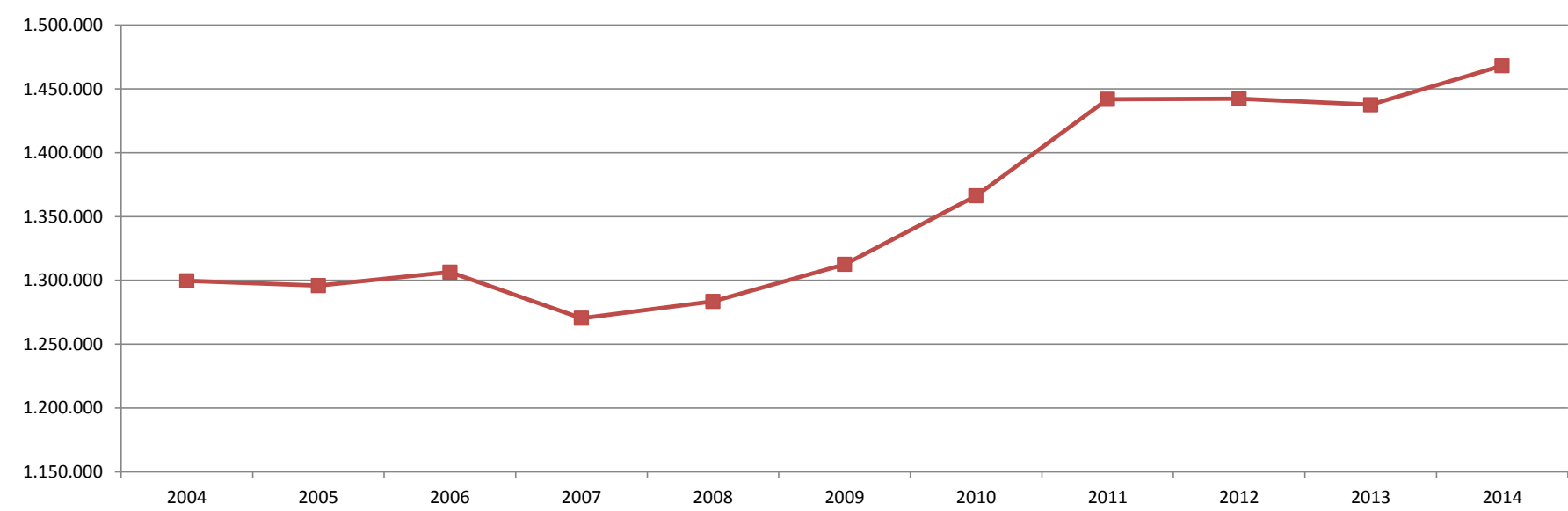

**Fuente:** Departamento de Información Universitaria - DNPeIU - SPU

Cuadro 2.1.2 - Nuevos inscriptos de títulos de pregrado y grado y tasa promedio de crecimiento anual según institución. Instituciones universitarias de gestión estatal. Período 2004 - 2014

Institución	Año												Tasa promedio crecimiento anual
	2004	2005	2006	2007	2008	2009	2010	2011	2012	2013	2014		
Total de las instituciones	299.008	283.866	272.617	272.608	271.428	290.137	314.614	307.894	315.138	315.593	331.208	1,0	
Total Universidades Nacionales	289.537	270.582	257.577	256.900	256.164	276.104	298.483	292.662	302.135	301.841	315.469	0,9	
Arturo Jauretche	-	-	-	-	-	-	-	3.049	3.882	3.982	5190	30,5	
Avellaneda	-	-	-	-	-	-	-	641	3.367	1.957	3180	122,7	
Buenos Aires	68.596	61.053	54.412	51.236	47.566	53.315	59.763	56.908	54.682	51.697	55538	-2,1	
Catamarca	4.218	3.686	3.611	3.268	3.549	3.604	3.647	3.884	3.121	2.821	2698	-4,4	
Centro de la PBA	2.445	2.316	2.118	2.100	2.979	2.564	2.946	2.727	2.551	2.666	2625	0,7	
Chaco Austral	-	-	-	-	-	1.949	1.672	1.110	1.226	1.098	1894	-0,7	
Chilecito	243	317	346	264	274	1.416	1.556	892	926	595	747	13,3	
Comahue	9.423	7.807	7.162	6.462	6.142	7.507	7.505	8.460	8.328	8.911	8672	-0,9	
Córdoba	16.288	17.965	18.429	16.456	16.936	19.697	20.228	21.311	21.066	22.318	23900	4,4	
Cuyo	7.266	6.997	5.782	5.945	5.672	6.460	6.377	6.688	6.549	6.816	7116	-0,2	
Entre Ríos	3.283	3.883	2.733	3.828	2.683	2.519	3.634	2.752	3.714	4.351	4328	3,1	
Formosa	5.705	4.886	4.251	3.447	2.624	3.326	4.717	3.873	3.868	3.505	3720	-4,6	
Gral. Sarmiento	853	827	705	640	872	786	1.153	1.258	1.348	1.746	1969	9,7	
José C. Paz	-	-	-	-	-	-	-	-	3.090	3.090	1219	-	
Jujuy	4.005	3.445	3.460	3.261	2.955	3.095	3.592	3.717	3.694	3.837	3903	-0,3	
La Matanza	3.383	4.087	3.615	5.291	11.341	8.057	6.336	5.668	5.463	6.237	6048	6,0	
La Pampa	2.828	2.307	2.470	1.836	1.818	2.266	2.775	2.112	2.529	2.281	2997	0,6	
La Plata	20.079	18.181	20.533	20.623	18.732	19.177	23.151	19.393	21.672	21.374	21535	0,7	
La Rioja <sup>(2)</sup>	3.878	4.170	4.065	3.728	4.287	4.497	4.755	5.083	5.018	4.878	4153	0,7	
Lanús	2.113	2.315	1.992	1.626	2.235	2.328	2.316	2.546	2.693	3.262	3392	4,8	
Litoral	9.924	8.894	10.144	9.658	10.093	9.176	9.602	9.532	9.859	9.937	10193	0,3	
Lomas de Zamora	8.410	7.542	6.387	8.737	8.878	8.470	9.580	7.366	7.136	7.512	10139	1,9	
Luján	3.789	3.604	2.654	2.851	3.061	4.110	3.503	3.975	3.768	5.519	4321	1,3	
Mar del Plata	6.349	5.192	3.993	5.353	4.075	3.945	4.832	4.969	4.852	4.932	4940	-2,5	
Misiones	4.706	3.930	3.698	4.017	3.892	4.551	4.423	5.481	5.503	5.866	5874	2,2	
Moreno	-	-	-	-	-	-	-	1.007	1.206	1.474	1840	35,2	
Nordeste	13.201	13.784	12.858	13.416	10.939	12.323	11.385	10.525	11.683	11.540	9699	-3,0	
Noroeste de la PBA	-	1.634	2.095	1.898	1.987	1.805	1.955	1.533	1.460	1.298	1423	-1,7	
Oeste	-	-	-	-	-	-	-	-	1.078	738	580	-	
Patagonia Austral	3.162	3.032	3.057	1.763	2.832	2.712	3.041	4.949	2.665	3.076	3255	0,3	
Patagonia S. J. Bosco	4.630	4.302	3.516	3.207	3.925	3.885	3.538	3.418	3.497	3.331	3929	-1,6	
Quilmes	3.050	3.095	3.574	3.353	3.889	3.819	5.064	4.300	6.433	5.654	5737	6,5	
Río Cuarto	4.577	3.785	3.353	3.256	2.871	3.101	2.968	2.922	3.099	3.101	3507	-2,6	
Río Negro	-	-	-	-	-	1.622	1.982	2.652	3.257	3.343	3636	22,4	
Rosario	16.685	15.268	13.849	13.595	13.042	13.690	14.962	14.651	15.339	15.143	15940	-0,5	
Salta	5.016	4.463	4.165	3.901	4.256	4.567	5.042	5.793	5.521	5.956	6681	2,9	
San Juan	4.192	3.798	4.628	3.803	3.606	3.865	3.946	4.024	3.966	3.904	4683	1,1	
San Luis	3.207	3.036	2.452	3.003	2.917	3.065	3.670	3.688	3.132	3.508	3560	1,0	
San Martín	2.117	2.513	2.517	2.945	2.772	3.729	3.807	3.661	3.839	3.803	4052	6,7	
Santiago del Estero	3.028	2.940	3.424	4.095	3.546	4.172	4.143	3.832	4.155	3.776	3913	2,6	
Sur	5.701	5.459	4.857	4.802	4.900	4.732	4.337	4.271	4.210	3.513	4219	-3,0	
Tecnológica Nacional	13.325	13.429	12.627	16.144	17.377	18.082	20.797	18.436	18.329	16.616	17111	2,5	
Tierra del Fuego	-	-	-	-	-	-	-	-	-	571	522	-	
Tres de Febrero	2.299	2.326	2.416	3.379	3.457	4.352	5.160	5.533	5.960	5.703	5516	9,1	
Tucumán	16.889	13.638	14.560	12.601	12.147	12.224	13.074	12.279	11.238	11.399	12157	-3,2	
Villa María	674	676	1.069	1.112	1.037	1.544	1.569	1.793	2.163	2.327	2339	13,2	
Villa Mercedes <sup>(1)</sup>	-	-	-	-	-	-	-	-	-	879	879	-	
Total Institutos Universitarios	9.471	9.689	10.059	10.847	10.167	8.872	9.761	8.505	6.946	7.955	8.637	-0,9	
Aeronáutico	1.504	1.481	1.422	2.097	1.704	1.655	1.387	1.112	1.070	889	986	-4,1	
Instituto Univ. del Ejército	544	641	598	567	522	488	652	525	671	985	988	6,1	
Gendarmería	-	-	-	-	-	...	407	670	358	451	375	-2,7	
IUNA	5.575	5.440	5.566	5.738	5.645	3.770	4.482	3.537	3.400	3.865	4187	-2,8	
Naval	...	317	373	256	221	327	314	293	243	259	307	-0,3	
Policía Federal Argentina	1.848	1.810	2.100	2.189	2.075	2.501	1.910	1.841	639	837	1200	-4,2	
Seguridad Marítima	-	-	-	-	-	131	609	527	565	669	594	45,9	
Total Universidad Provincial	-	3.595	4.981	4.861	5.097	5.161	6.370	6.727	6.057	5.797	7.102	8,9	
Autónoma de Entre Ríos	-	3.595	4.981	4.861	5.097	5.161	6.370	6.727	6.057	5.797	6579	7,8	
Pedagógica	-	-	-	-	-	-	-	-	-	-	-	-	
Sudoeste	-	-	-	-	-	-	-	-	-	-	523	-	

Notas:

(1) Sin información de la Universidad. Para el año 2014 se repiten datos 2013.

(2) La variación en la cantidad de estudiantes obedece a cambios metodológicos que incorporó la Institución, con el objetivo de adecuar los datos y la captación de los mismos.

Fuente: Departamento de Información Universitaria - DNPelU - SPU

**Gráfico 2.1.2** - Evolución de la cantidad de nuevos inscriptos de títulos de pregrado y grado. Instituciones universitarias de gestión estatal. Período 2004 -2014

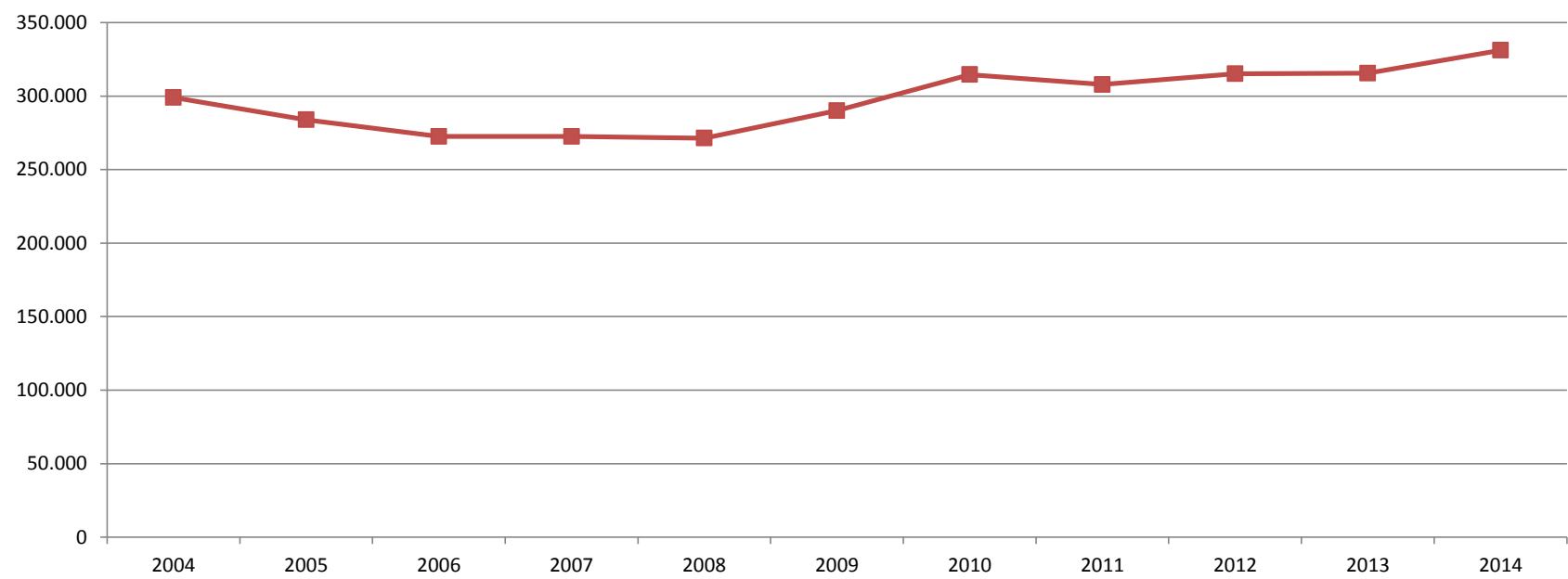

**Fuente:** Departamento de Información Universitaria - DNPeIU - SPU

**Cuadro 2.1.3 - Egresados de títulos de pregrado y grado y tasa promedio de crecimiento anual según institución. Instituciones universitarias de gestión estatal. Período 2004 - 2014**

Institución	Año											Tasa promedio crecimiento anual
	2004	2005	2006	2007	2008	2009	2010	2011	2012	2013	2014	
<b>Total de las instituciones</b>	<b>63.499</b>	<b>64.215</b>	<b>62.636</b>	<b>62.388</b>	<b>65.581</b>	<b>69.452</b>	<b>70.857</b>	<b>73.442</b>	<b>73.483</b>	<b>80.343</b>	<b>81.552</b>	<b>2,5</b>
<b>Total Universidades Nacionales</b>	<b>62.109</b>	<b>62.567</b>	<b>60.060</b>	<b>60.018</b>	<b>62.468</b>	<b>66.653</b>	<b>68.342</b>	<b>70.398</b>	<b>70.299</b>	<b>76.923</b>	<b>77.959</b>	<b>2,3</b>
Arturo Jauretche	-	-	-	-	-	-	-	-	-	-	14	-
Avellaneda	-	-	-	-	-	-	-	-	-	54	55	-
Buenos Aires	15.631	16.911	15.610	16.364	16.815	16.420	17.232	18.124	16.676	17.129	17.308	1,0
Catamarca	280	237	431	395	458	316	426	377	418	390	614	8,2
Centro de la PBA	422	503	462	417	598	519	662	823	629	655	631	4,1
Chaco Austral	-	-	-	-	-	0	0	7	5	25	73	26,4
Chilecito	32	24	35	29	41	26	43	60	75	103	88	10,6
Comahue	655	809	861	863	515	1.283	1.084	1.054	1.081	1.059	1.007	4,4
Córdoba	7.634	6.826	6.429	7.072	7.031	7.241	7.052	6.513	6.802	6.910	6.646	-1,4
Cuyo	2.595	2.330	2.436	2.320	2.327	2.223	2.310	2.348	2.231	2.361	2.245	-1,4
Entre Ríos	1.260	1.073	733	744	748	1.126	997	762	794	1.237	1.005	-2,2
Formosa	675	800	1.062	736	601	452	307	393	432	286	479	-3,4
Gral. Sarmiento	127	149	125	80	94	280	322	274	227	210	179	3,5
José C. Paz	-	-	-	-	-	-	-	-	-	-	1	-
Jujuy	136	92	167	129	173	272	221	252	154	199	171	2,3
La Matanza	843	920	978	777	813	801	1.501	1.838	2.160	1.983	2.234	10,2
La Pampa	344	397	324	380	393	513	421	380	410	469	439	2,5
La Plata	4.097	4.184	3.939	4.178	4.005	4.734	5.569	5.870	6.007	6.094	6.676	5,0
La Rioja	445	567	397	452	377	624	665	905	805	633	786	5,9
Lanús	401	406	399	462	406	548	588	532	415	491	557	3,3
Litoral	1.692	1.298	1.329	1.370	1.660	1.596	1.849	1.833	1.890	2.155	2.304	3,1
Lomas de Zamora	2.654	3.082	3.095	2.765	2.732	2.329	2.538	2.711	2.521	2.515	2.451	-0,8
Luján	994	1.024	957	851	789	860	824	937	926	888	1.016	0,2
Mar del Plata	1.136	1.132	1.136	1.050	1.293	1.055	1.168	1.332	1.188	1.158	1.013	-1,1
Misiones	836	598	605	684	639	697	747	688	698	820	997	1,8
Moreno	-	-	-	-	-	-	-	-	-	5	11	-
Nordeste	3.103	3.088	2.825	2.877	2.606	3.032	2.919	2.919	2.858	3.087	3.433	1,0
Noroeste de la PBA	-	-	-	-	7	31	58	102	167	179	231	101,2
Oeste	-	-	-	-	-	-	-	-	-	21	24	-
Patagonia Austral	174	165	109	92	132	173	98	103	147	161	150	-1,5
Patagonia S. J. Bosco	351	453	369	412	380	517	420	422	387	394	392	1,1
Quilmes	1.459	918	1.349	601	1.066	718	1.402	612	701	839	543	-9,4
Río Cuarto	957	828	846	886	923	889	1.052	853	969	909	913	-0,5
Río Negro	-	-	-	-	-	0	0	21	72	132	180	192,8
Rosario <sup>(2)</sup>	3.710	3.999	3.984	3.765	5.447	6.877	4.910	6.052	6.124	10.016	8.979	9,2
Salta	430	540	345	427	267	133	651	733	605	509	1.014	9,0
San Juan	504	543	451	531	579	587	598	545	623	777	725	3,7
San Luis	470	435	611	641	552	630	532	601	511	583	550	1,6
San Martín	434	570	583	583	671	805	768	762	864	1.137	1.087	9,6
Santiago del Estero	991	498	222	534	518	802	765	733	989	1.310	1.167	1,6
Sur	954	1.005	1.019	852	997	1.000	1.123	1.113	1.075	1.101	1.033	0,8
Tecnológica Nacional	3.203	3.719	3.346	3.294	3.556	4.171	4.224	4.590	4.981	4.757	5.210	5,0
Tierra del Fuego	-	-	-	-	-	-	-	-	-	-	-	-
Tres de Febrero	159	183	211	144	110	268	242	251	233	490	603	14,3
Tucumán	2.242	2.182	2.181	2.134	2.007	1.966	1.895	1.791	2.252	2.452	2.428	0,8
Villa María	79	79	99	127	142	139	159	182	197	240	297	14,2
Villa Mercedes <sup>(1)</sup>	-	-	-	-	-	-	-	-	-	-	-	-
<b>Total Institutos Universitarios</b>	<b>1.220</b>	<b>1.478</b>	<b>2.021</b>	<b>1.518</b>	<b>2.120</b>	<b>2.002</b>	<b>1.781</b>	<b>2.337</b>	<b>2.538</b>	<b>2.619</b>	<b>2.751</b>	<b>8,5</b>
Aeronáutico	313	352	389	512	919	752	615	672	872	977	880	10,9
Instituto Univ. del Ejército	278	264	240	258	482	277	302	264	221	281	291	0,5
Gendarmería	-	-	-	-	-	...	0	193	173	199	214	5,3
IUNA	162	205	843	330	225	433	178	194	182	156	471	11,3
Naval	160	252	144	184	174	178	148	160	221	117	125	-2,7
Policía Federal Argentina	307	405	405	234	320	362	486	441	484	364	336	0,9
Seguridad Marítima	-	-	-	-	-	0	52	413	385	525	434	102,8
<b>Total Universidad Provincial</b>	<b>170</b>	<b>170</b>	<b>555</b>	<b>852</b>	<b>993</b>	<b>797</b>	<b>734</b>	<b>707</b>	<b>646</b>	<b>801</b>	<b>842</b>	<b>19,5</b>
Autónoma de Entre Ríos	170	170	555	852	993	797	734	707	646	801	786	18,5
Pedagógica	-	-	-	-	-	-	-	-	-	-	-	-
Sudoeste	-	-	-	-	-	-	-	-	-	-	56	-

**Notas:**  
 (1) Sin información de la Universidad. Para el año 2014 se repiten datos 2013.  
 (2) La variación en la cantidad de Egresados obedece a cambios de metodología en la forma de captación del dato de parte de la Institución.  
**Fuente:** Departamento de Información Universitaria - DNPelU - SPU



**Gráfico 2.1.3 - Evolución de la cantidad de egresados de títulos de pregrado y grado. Instituciones universitarias de gestión estatal. Período 2004 -2014**

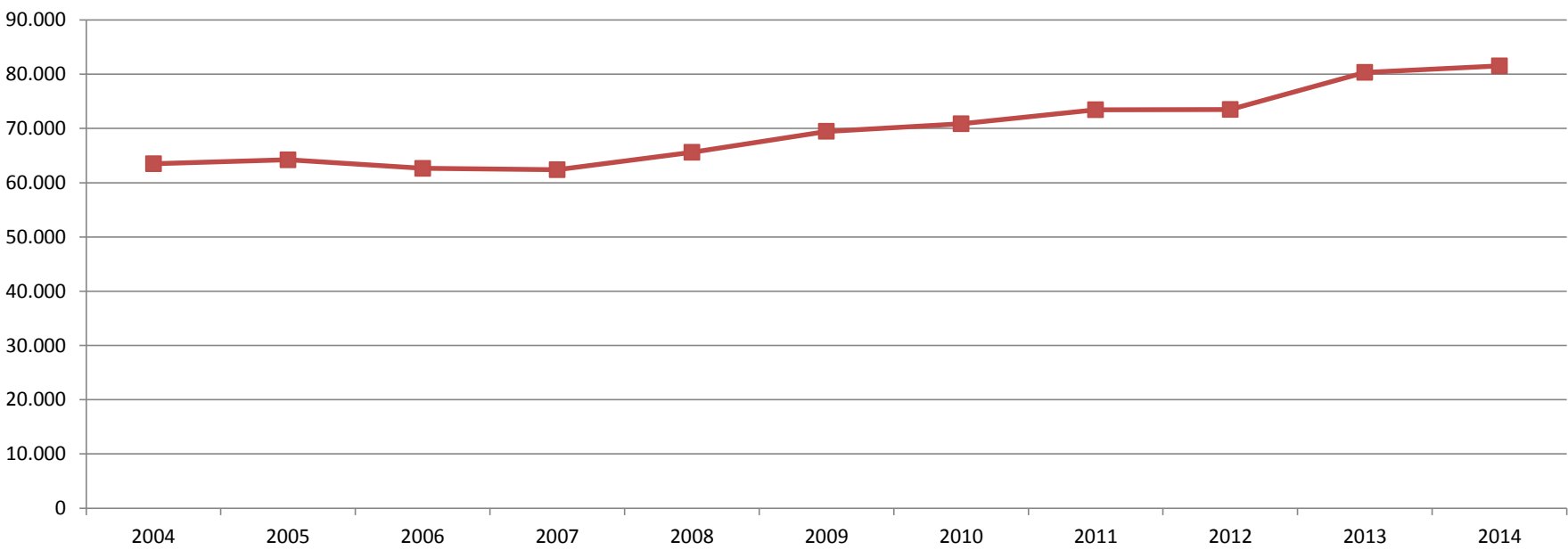

**Fuente:** Departamento de Información Universitaria - DNPelU - SPU

**Cuadro 2.1.4.a - Estudiantes, nuevos inscriptos, reinscriptos y egresados de títulos de pregrado y grado por género según institución. Instituciones universitarias de gestión estatal. Año 2014**

Institución	Estudiantes			Nuevos Inscriptos			Reinscriptos			Egresados		
	Total	Mujeres	Varones	Total	Mujeres	Varones	Total	Mujeres	Varones	Total	Mujeres	Varones
<b>Total de las instituciones</b>	<b>1.468.072</b>	<b>844.964</b>	<b>623.108</b>	<b>331.208</b>	<b>190.803</b>	<b>140.405</b>	<b>1.136.864</b>	<b>654.161</b>	<b>482.703</b>	<b>81.552</b>	<b>49.791</b>	<b>31.761</b>
<b>Total Universidades Nacionales</b>	<b>1.416.123</b>	<b>814.034</b>	<b>602.089</b>	<b>315.469</b>	<b>181.717</b>	<b>133.752</b>	<b>1.100.654</b>	<b>632.317</b>	<b>468.337</b>	<b>77.959</b>	<b>47.968</b>	<b>29.991</b>
Arturo Jauretche	10.825	6.883	3.942	5.190	3.368	1.822	5.635	3.515	2.120	14	7	7
Avellaneda	5.617	3.083	2.534	3.180	1.781	1.399	2.437	1.302	1.135	55	45	10
Buenos Aires	315.754	191.120	124.634	55.538	33.900	21.638	260.216	157.220	102.996	17.308	11.295	6.013
Catamarca	11.614	6.626	4.988	2.698	1.474	1.224	8.916	5.152	3.764	614	405	209
Centro de la PBA	13.590	7.001	6.589	2.625	1.407	1.218	10.965	5.594	5.371	631	312	319
Chaco Austral	4.129	2.306	1.823	1.894	1.017	877	2.235	1.289	946	73	34	39
Chilecito	3.677	2.357	1.320	747	498	249	2.930	1.859	1.071	88	68	20
Comahue	31.723	20.596	11.127	8.672	5.484	3.188	23.051	15.112	7.939	1.007	685	322
Córdoba	110.990	69.292	41.698	23.900	14.832	9.068	87.090	54.460	32.630	6.646	4.411	2.235
Cuyo	32.425	20.097	12.328	7.116	4.268	2.848	25.309	15.829	9.480	2.245	1.344	901
Entre Ríos	15.225	9.622	5.603	4.328	2.817	1.511	10.897	6.805	4.092	1.005	700	305
Formosa	11.925	7.561	4.364	3.720	2.252	1.468	8.205	5.309	2.896	479	342	137
Gral. Sarmiento	8.021	3.663	4.358	1.969	867	1.102	6.052	2.796	3.256	179	111	68
José C. Paz	3.163	2.086	1.077	1.219	799	420	1.944	1.287	657	1	0	1
Jujuy	15.557	8.687	6.870	3.903	2.146	1.757	11.654	6.541	5.113	171	100	71
La Matanza	38.545	21.446	17.099	6.048	3.323	2.725	32.497	18.123	14.374	2.234	1.414	820
La Pampa	9.986	6.318	3.668	2.997	1.991	1.006	6.989	4.327	2.662	439	246	193
La Plata	107.910	59.912	47.998	21.535	11.878	9.657	86.375	48.034	38.341	6.676	4.197	2.479
La Rioja	19.613	11.767	7.846	4.153	2.422	1.731	15.460	9.345	6.115	786	481	305
Lanús	14.648	8.769	5.879	3.392	1.940	1.452	11.256	6.829	4.427	557	380	177
Litoral	45.113	25.713	19.400	10.193	5.884	4.309	34.920	19.829	15.091	2.304	1.418	886
Lomas de Zamora	34.729	20.636	14.093	10.139	5.826	4.313	24.590	14.810	9.780	2.451	1.293	1.158
Luján	18.755	12.161	6.594	4.321	2.781	1.540	14.434	9.380	5.054	1.016	734	282
Mar del Plata	23.981	14.388	9.593	4.940	2.819	2.121	19.041	11.569	7.472	1.013	634	379
Misiones	21.719	13.231	8.488	5.874	3.615	2.259	15.845	9.616	6.229	997	698	299
Moreno	5.389	3.276	2.113	1.840	1.134	706	3.549	2.142	1.407	11	6	5
Nordeste	49.417	27.408	22.009	9.699	5.364	4.335	39.718	22.044	17.674	3.433	2.030	1.403
Noroeste de la PBA	6.393	3.382	3.011	1.423	762	661	4.970	2.620	2.350	231	144	87
Oeste	1.687	1.055	632	580	349	231	1.107	706	401	24	23	1
Patagonia Austral	7.616	5.328	2.288	3.255	2.194	1.061	4.361	3.134	1.227	150	117	33
Patagonia S. J. Bosco	14.010	8.965	5.045	3.929	2.527	1.402	10.081	6.438	3.643	392	237	155
Quilmes	23.776	14.742	9.034	5.737	3.661	2.076	18.039	11.081	6.958	543	390	153
Río Cuarto	15.671	9.249	6.422	3.507	2.151	1.356	12.164	7.098	5.066	913	523	390
Río Negro	8.034	4.811	3.223	3.636	2.145	1.491	4.398	2.666	1.732	180	110	70
Rosario	77.223	46.854	30.369	15.940	9.373	6.567	61.283	37.481	23.802	8.979	5.706	3.273
Salta	29.213	16.809	12.404	6.681	3.632	3.049	22.532	13.177	9.355	1.014	562	452
San Juan	21.587	12.005	9.582	4.683	2.656	2.027	16.904	9.349	7.555	725	390	335
San Luis	13.925	8.836	5.089	3.560	2.298	1.262	10.365	6.538	3.827	550	356	194
San Martín	13.523	7.752	5.771	4.052	2.370	1.682	9.471	5.382	4.089	1.087	751	336
Santiago del Estero	15.761	10.602	5.159	3.913	2.762	1.151	11.848	7.840	4.008	1.167	963	204
Sur	18.218	10.499	7.719	4.219	2.493	1.726	13.999	8.006	5.993	1.033	634	399
Tecnológica Nacional	81.584	17.311	64.273	17.111	4.031	13.080	64.473	13.280	51.193	5.210	1.473	3.737
Tierra del Fuego	1.071	545	526	522	260	262	549	285	264	-	-	-
Tres de Febrero	12.509	6.556	5.953	5.516	3.057	2.459	6.993	3.499	3.494	603	409	194
Tucumán	63.281	38.333	24.948	12.157	7.027	5.130	51.124	31.306	19.818	2.428	1.595	833
Villa María	6.122	3.780	2.342	2.339	1.467	872	3.783	2.313	1.470	297	195	102
Villa Mercedes <sup>(1)</sup>	879	615	264	879	615	264	-	-	-	-	-	-
<b>Total Institutos Universitarios</b>	<b>29.356</b>	<b>15.915</b>	<b>13.441</b>	<b>8.637</b>	<b>4.490</b>	<b>4.147</b>	<b>20.719</b>	<b>11.425</b>	<b>9.294</b>	<b>2.751</b>	<b>1.243</b>	<b>1.508</b>
Aeronáutico	5.440	2.510	2.930	986	391	595	4.454	2.119	2.335	880	462	418
Instituto Univ. del Ejército	1.904	301	1.603	988	162	826	916	139	777	291	36	255
Gendarmería	1.395	288	1.107	375	88	287	1.020	200	820	214	52	162
IUNA	14.859	10.267	4.592	4.187	2.955	1.232	10.672	7.312	3.360	471	340	131
Naval	824	155	669	307	77	230	517	78	439	125	22	103
Policia Federal Argentina	3.590	1.944	1.646	1.200	601	599	2.390	1.343	1.047	336	197	139
Seguridad Marítima	1.344	450	894	594	216	378	750	234	516	434	134	300
<b>Total Universidad provincial</b>	<b>22.593</b>	<b>15.015</b>	<b>7.578</b>	<b>7.102</b>	<b>4.596</b>	<b>2.506</b>	<b>15.491</b>	<b>10.419</b>	<b>5.072</b>	<b>842</b>	<b>580</b>	<b>262</b>
Autónoma de Entre Ríos	21.438	14.269	7.169	6.579	4.290	2.289	14.859	9.979	4.880	786	539	247
Pedagógica	-	-	-	-	-	-	-	-	-	-	-	-
Sudoeste	1.155	746	409	523	306	217	632	440	192	56	41	15

Notas: (1) Sin información de la Universidad. Para el año 2014 se repiten datos 2013.

Fuente: Departamento de Información Universitaria - DNPéU - SPU

**Cuadro 2.1.4.b** - Estudiantes, nuevos inscriptos, reinscriptos y egresados de títulos de pregrado y grado por género según institución, en porcentajes. Instituciones universitarias de gestión estatal. Año 2014

Institución	Estudiantes %			Nuevos Inscriptos %			Reinscriptos %			Egresados %		
	Total	Mujeres	Varones	Total	Mujeres	Varones	Total	Mujeres	Varones	Total	Mujeres	Varones
<b>Total de las instituciones</b>	<b>100</b>	<b>57,5</b>	<b>42,5</b>	<b>100</b>	<b>57,5</b>	<b>42,5</b>	<b>100</b>	<b>57,5</b>	<b>42,5</b>	<b>100</b>	<b>61,3</b>	<b>38,7</b>
<b>Total Universidades Nacionales</b>	<b>100</b>	<b>57,5</b>	<b>42,5</b>	<b>100</b>	<b>57,5</b>	<b>42,5</b>	<b>100</b>	<b>57,4</b>	<b>42,6</b>	<b>100</b>	<b>62,0</b>	<b>38,0</b>
Arturo Jauretche	100	63,58	36,42	100	64,89	35,11	100	62,38	37,62	100	50,00	50,00
Avellaneda	100	54,89	45,11	100	56,01	43,99	100	53,43	46,57	100	81,82	18,18
Buenos Aires	100	60,53	39,47	100	61,04	38,96	100	60,42	39,58	100	65,26	34,74
Catamarca	100	57,05	42,95	100	54,63	45,37	100	57,78	42,22	100	65,96	34,04
Centro de la PBA	100	51,52	48,48	100	53,60	46,40	100	51,02	48,98	100	49,45	50,55
Chaco Austral	100	55,85	44,15	100	53,70	46,30	100	57,67	42,33	100	46,58	53,42
Chilecito	100	64,10	35,90	100	66,67	33,33	100	63,45	36,55	100	77,27	22,73
Comahue	100	64,92	35,08	100	63,24	36,76	100	65,56	34,44	100	68,02	31,98
Córdoba	100	62,43	37,57	100	62,06	37,94	100	62,53	37,47	100	66,37	33,63
Cuyo	100	61,98	38,02	100	59,98	40,02	100	62,54	37,46	100	59,87	40,13
Entre Ríos	100	63,20	36,80	100	65,09	34,91	100	62,45	37,55	100	69,65	30,35
Formosa	100	63,40	36,60	100	60,54	39,46	100	64,70	35,30	100	71,40	28,60
Gral. Sarmiento	100	45,67	54,33	100	44,03	55,97	100	46,20	53,80	100	62,01	37,99
José C. Paz	100	65,95	34,05	100	65,55	34,45	100	66,20	33,80	100	0,00	100,00
Jujuy	100	55,84	44,16	100	54,98	45,02	100	56,13	43,87	100	58,48	41,52
La Matanza	100	55,64	44,36	100	54,94	45,06	100	55,77	44,23	100	63,29	36,71
La Pampa	100	63,27	36,73	100	66,43	33,57	100	61,91	38,09	100	56,04	43,96
La Plata	100	55,52	44,48	100	55,16	44,84	100	55,61	44,39	100	62,87	37,13
La Rioja	100	60,00	40,00	100	58,32	41,68	100	60,45	39,55	100	61,20	38,80
Lanús	100	59,86	40,14	100	57,19	42,81	100	60,67	39,33	100	68,22	31,78
Litoral	100	57,00	43,00	100	57,73	42,27	100	56,78	43,22	100	61,55	38,45
Lomas de Zamora	100	59,42	40,58	100	57,46	42,54	100	60,23	39,77	100	52,75	47,25
Luján	100	64,84	35,16	100	64,36	35,64	100	64,99	35,01	100	72,24	27,76
Mar del Plata	100	60,00	40,00	100	57,06	42,94	100	60,76	39,24	100	62,59	37,41
Misiones	100	60,92	39,08	100	61,54	38,46	100	60,69	39,31	100	70,01	29,99
Moreno	100	60,79	39,21	100	61,63	38,37	100	60,36	39,64	100	54,55	45,45
Nordeste	100	55,46	44,54	100	55,30	44,70	100	55,50	44,50	100	59,13	40,87
Noroeste de la PBA	100	52,90	47,10	100	53,55	46,45	100	52,72	47,28	100	62,34	37,66
Oeste	100	62,54	37,46	100	60,17	39,83	100	63,78	36,22	100	95,83	4,17
Patagonia Austral	100	69,96	30,04	100	67,40	32,60	100	71,86	28,14	100	78,00	22,00
Patagonia S. J. Bosco	100	63,99	36,01	100	64,32	35,68	100	63,86	36,14	100	60,46	39,54
Quilmes	100	62,00	38,00	100	63,81	36,19	100	61,43	38,57	100	71,82	28,18
Río Cuarto	100	59,02	40,98	100	61,33	38,67	100	58,35	41,65	100	57,28	42,72
Río Negro	100	59,88	40,12	100	58,99	41,01	100	60,62	39,38	100	61,11	38,89
Rosario	100	60,67	39,33	100	58,80	41,20	100	61,16	38,84	100	63,55	36,45
Salta	100	57,54	42,46	100	54,36	45,64	100	58,48	41,52	100	55,42	44,58
San Juan	100	55,61	44,39	100	56,72	43,28	100	55,31	44,69	100	53,79	46,21
San Luis	100	63,45	36,55	100	64,55	35,45	100	63,08	36,92	100	64,73	35,27
San Martín	100	57,32	42,68	100	58,49	41,51	100	56,83	43,17	100	69,09	30,91
Santiago del Estero	100	67,27	32,73	100	70,59	29,41	100	66,17	33,83	100	82,52	17,48
Sur	100	57,63	42,37	100	59,09	40,91	100	57,19	42,81	100	61,37	38,63
Tecnológica Nacional	100	21,22	78,78	100	23,56	76,44	100	20,60	79,40	100	28,27	71,73
Tierra del Fuego	100	50,89	49,11	100	49,81	50,19	100	51,91	48,09	-	-	-
Tres de Febrero	100	52,41	47,59	100	55,42	44,58	100	50,04	49,96	100	67,83	32,17
Tucumán	100	60,58	39,42	100	57,80	42,20	100	61,24	38,76	100	65,69	34,31
Villa María	100	61,74	38,26	100	62,72	37,28	100	61,14	38,86	100	65,66	34,34
Villa Mercedes <sup>(1)</sup>	100	69,97	30,03	100	69,97	30,03	-	-	-	-	-	-
<b>Total Institutos Universitarios</b>	<b>100</b>	<b>54,3</b>	<b>45,7</b>	<b>100</b>	<b>52,3</b>	<b>47,7</b>	<b>100</b>	<b>55,0</b>	<b>45,0</b>	<b>100</b>	<b>40,4</b>	<b>59,6</b>
Aeronáutico	100	46,14	53,86	100	39,66	60,34	100	47,58	52,42	100	52,50	47,50
Instituto Univ. del Ejército	100	15,81	84,19	100	16,40	83,60	100	15,17	84,83	100	12,37	87,63
Gendarmería	100	20,65	79,35	100	23,47	76,53	100	19,61	80,39	100	24,30	75,70
IUNA	100	69,10	30,90	100	70,58	29,42	100	68,52	31,48	100	72,19	27,81
Naval	100	18,81	81,19	100	25,08	74,92	100	15,09	84,91	100	17,60	82,40
Policía Federal Argentina	100	54,15	45,85	100	50,08	49,92	100	56,19	43,81	100	58,63	41,37
Seguridad Marítima	100	33,48	66,52	100	36,36	63,64	100	31,20	68,80	100	30,88	69,12
<b>Total Universidad provincial</b>	<b>100</b>	<b>65,9</b>	<b>34,1</b>	<b>100</b>	<b>64,0</b>	<b>36,0</b>	<b>100</b>	<b>66,7</b>	<b>33,3</b>	<b>100</b>	<b>68,2</b>	<b>31,8</b>
Autónoma de Entre Ríos	100	66,56	33,44	100	65,21	34,79	100	67,16	32,84	100	68,58	31,42
Pedagógica	-	-	-	-	-	-	-	-	-	-	-	-
Sudoeste	100	64,59	35,41	100	58,51	41,49	100	69,62	30,38	100	73,21	26,79

**Notas:** (1) Sin información de la Universidad. Para el año 2014 se repiten datos 2013.

**Fuente:** Departamento de Información Universitaria - DNPellU - SPLU

**Gráfico 2.1.4.a - Distribución de los estudiantes por género. Instituciones universitarias de gestión estatal. Año 2014**

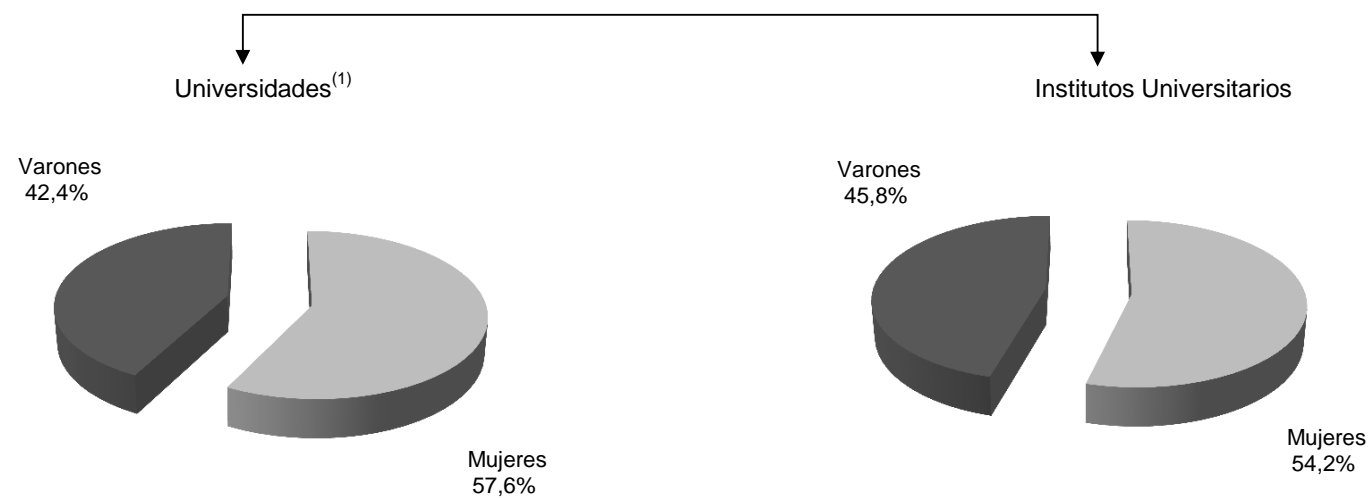

**Notas:** (1) Incluye Universidades Nacionales y Universidades Provinciales  
**Fuente:** Departamento de Información Universitaria - DNPeU - SPU

**Gráfico 2.1.4.b - Distribución de los nuevos inscriptos por género. Instituciones universitarias de gestión estatal. Año 2014**

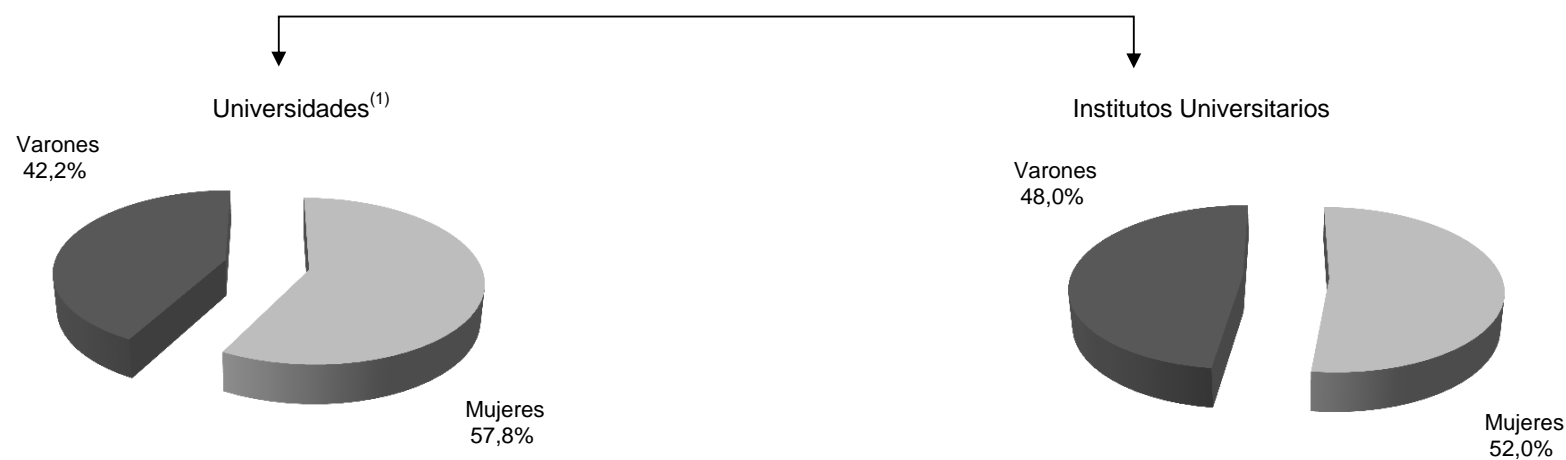

**Notas:** (1) Incluye Universidades Nacionales y Universidades Provinciales  
**Fuente:** Departamento de Información Universitaria - DNPeU - SPU

**Gráfico 2.1.4.c** - Distribución de los reinscriptos por género. Instituciones universitarias de gestión estatal. Año 2014



**Notas:** (1) Incluye Universidades Nacionales y Universidades Provinciales  
**Fuente:** Departamento de Información Universitaria - DNPelU - SPU

**Gráfico 2.1.4.d** - Distribución de los egresados por género. Instituciones universitarias de gestión estatal. Año 2014

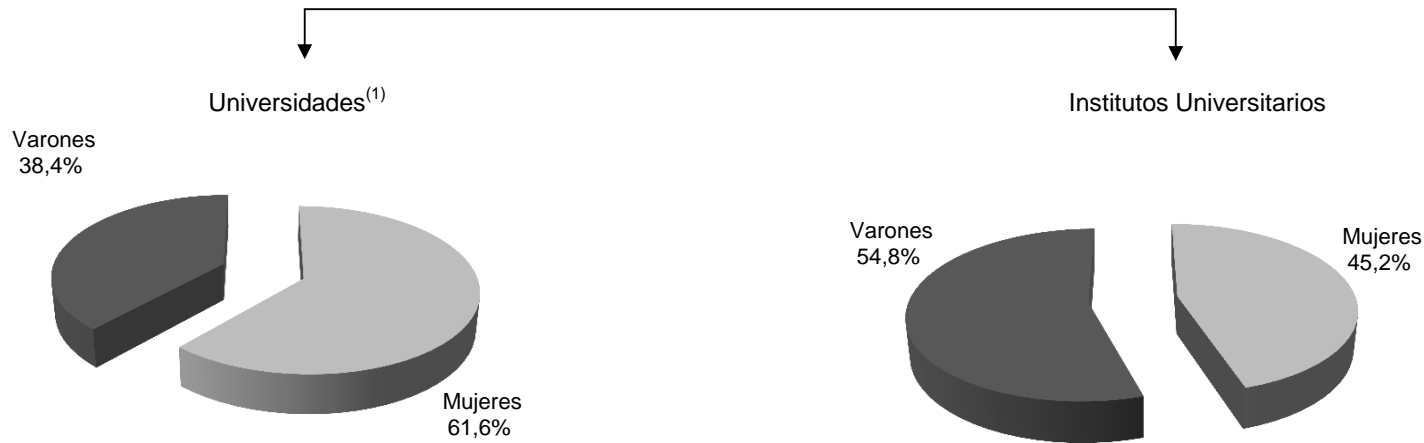

**Notas:** (1) Incluye Universidades Nacionales y Universidades Provinciales  
**Fuente:** Departamento de Información Universitaria - DNPelU - SPU

**Cuadro 2.1.5 - Estudiantes de títulos de pregrado y grado por grupos de edad según institución, en valores absolutos y en porcentaje. Instituciones universitarias de gestión estatal. Año 2014**

Institución	Total	Grupos de edad <sup>(2)</sup>					Grupos de edad %			
		Hasta 19	20 a 24	25 a 29	30 y más	NDI	Hasta 19	20 a 24	25 a 29	30 y más
<b>Total de las instituciones</b>	<b>1.468.072</b>	<b>158.931</b>	<b>580.934</b>	<b>356.426</b>	<b>369.771</b>	<b>2.010</b>	<b>10,8</b>	<b>39,6</b>	<b>24,3</b>	<b>25,2</b>
<b>Total Universidades Nacionales</b>	<b>1.416.123</b>	<b>154.441</b>	<b>561.243</b>	<b>343.858</b>	<b>356.581</b>	-	<b>10,9</b>	<b>39,6</b>	<b>24,3</b>	<b>25,2</b>
Arturo Jauretche	10.825	1.206	3.913	2.112	3.594	-	11,1	36,1	19,5	33,2
Avellaneda	5.617	465	1.701	1.003	2.448	-	8,3	30,3	17,9	43,6
Buenos Aires	315.754	33.657	128.954	82.218	70.925	-	10,7	40,8	26,0	22,5
Catamarca	11.614	1.376	4.333	2.666	3.239	-	11,8	37,3	23,0	27,9
Centro de la PBA	13.590	1.588	5.581	3.474	2.947	-	11,7	41,1	25,6	21,7
Chaco Austral	4.129	651	1.887	824	767	-	15,8	45,7	20,0	18,6
Chilecito	3.677	233	971	829	1.644	-	6,3	26,4	22,5	44,7
Comahue	31.723	2.906	12.088	6.481	10.248	-	9,2	38,1	20,4	32,3
Córdoba	110.990	13.423	47.583	26.043	23.941	-	12,1	42,9	23,5	21,6
Cuyo	32.425	4.290	14.322	7.168	6.645	-	13,2	44,2	22,1	20,5
Entre Ríos	15.225	1.511	5.222	3.385	5.107	-	9,9	34,3	22,2	33,5
Formosa	11.925	1.762	5.236	2.724	2.203	-	14,8	43,9	22,8	18,5
Gral. Sarmiento	8.021	627	2.970	1.985	2.439	-	7,8	37,0	24,7	30,4
José C. Paz	3.163	285	1.039	532	1.307	-	9,0	32,8	16,8	41,3
Jujuy	15.557	1.545	5.862	3.462	4.688	-	9,9	37,7	22,3	30,1
La Matanza	38.545	3.292	15.076	9.946	10.231	-	8,5	39,1	25,8	26,5
La Pampa	9.986	1.187	4.016	2.506	2.277	-	11,9	40,2	25,1	22,8
La Plata	107.910	9.643	43.762	29.143	25.362	-	8,9	40,6	27,0	23,5
La Rioja	19.613	2.336	8.353	4.653	4.271	-	11,9	42,6	23,7	21,8
Lanús	14.648	912	4.205	3.464	6.067	-	6,2	28,7	23,6	41,4
Litoral	45.113	4.652	16.689	11.238	12.534	-	10,3	37,0	24,9	27,8
Lomas de Zamora	34.729	2.455	11.334	7.437	13.503	-	7,1	32,6	21,4	38,9
Luján	18.755	1.828	7.567	4.367	4.993	-	9,7	40,3	23,3	26,6
Mar del Plata	23.981	2.833	9.784	5.660	5.704	-	11,8	40,8	23,6	23,8
Misiones	21.719	2.738	9.279	5.142	4.560	-	12,6	42,7	23,7	21,0
Moreno	5.389	562	1.960	1.023	1.844	-	10,4	36,4	19,0	34,2
Nordeste	49.417	5.703	20.135	11.993	11.586	-	11,5	40,7	24,3	23,4
Noroeste de la PBA	6.393	762	3.185	1.721	725	-	11,9	49,8	26,9	11,3
Oeste	1.687	73	529	353	732	-	4,3	31,4	20,9	43,4
Patagonia Austral	7.616	491	2.411	1.858	2.856	-	6,4	31,7	24,4	37,5
Patagonia S. J. Bosco	14.010	1.560	5.161	3.334	3.955	-	11,1	36,8	23,8	28,2
Quilmes	23.776	270	4.957	5.893	12.656	-	1,1	20,8	24,8	53,2
Río Cuarto	15.671	2.427	6.977	3.752	2.515	-	15,5	44,5	23,9	16,0
Río Negro	8.034	927	3.162	1.437	2.508	-	11,5	39,4	17,9	31,2
Rosario	77.223	9.872	31.282	18.714	17.355	-	12,8	40,5	24,2	22,5
Salta	29.213	3.706	12.017	6.256	7.234	-	12,7	41,1	21,4	24,8
San Juan	21.587	2.530	9.315	5.209	4.533	-	11,7	43,2	24,1	21,0
San Luis	13.925	1.939	5.803	3.205	2.978	-	13,9	41,7	23,0	21,4
San Martín	13.523	887	4.367	3.362	4.907	-	6,6	32,3	24,9	36,3
Santiago del Estero	15.761	1.190	3.991	3.445	7.135	-	7,6	25,3	21,9	45,3
Sur	18.218	2.732	8.266	4.566	2.654	-	15,0	45,4	25,1	14,6
Tecnológica Nacional	81.584	12.215	34.636	19.202	15.531	-	15,0	42,5	23,5	19,0
Tierra del Fuego	1.071	182	388	204	297	-	17,0	36,2	19,0	27,7
Tres de Febrero	12.509	715	3.121	2.789	5.884	-	5,7	25,0	22,3	47,0
Tucumán	63.281	7.295	25.136	15.636	15.214	-	11,5	39,7	24,7	24,0
Villa María	6.122	850	2.385	1.302	1.585	-	13,9	39,0	21,3	25,9
Villa Mercedes <sup>(1)</sup>	879	152	332	142	253	-	17,3	37,8	16,2	28,8
<b>Total Institutos Universitarios</b>	<b>29.356</b>	<b>2.379</b>	<b>10.492</b>	<b>7.278</b>	<b>7.197</b>	<b>2.010</b>	<b>8,1</b>	<b>35,7</b>	<b>24,8</b>	<b>24,5</b>
Aeronáutico	5.440	272	1.725	1.670	1.773	-	5,0	31,7	30,7	32,6
Instituto Univ. del Ejército	1.904	242	959	386	317	-	12,7	50,4	20,3	16,6
Gendarmería	1.395	161	750	323	161	-	11,5	53,8	23,2	11,5
IUNA	14.859	847	4.346	3.889	3.767	2.010	5,7	29,2	26,2	25,4
Naval	824	238	443	87	56	-	28,9	53,8	10,6	6,8
Policia Federal Argentina	3.590	301	1.402	824	1.063	-	8,4	39,1	23,0	29,6
Seguridad Marítima	1.344	318	867	99	60	-	23,7	64,5	7,4	4,5
<b>Total Universidad provincial</b>	<b>22.593</b>	<b>2.111</b>	<b>9.199</b>	<b>5.290</b>	<b>5.993</b>	-	<b>9,3</b>	<b>40,7</b>	<b>23,4</b>	<b>26,5</b>
Autónoma de Entre Ríos	21.438	2.025	8.818	5.063	5.532	-	9,4	41,1	23,6	25,8
Pedagógica	-	-	-	-	-	-	-	-	-	-
Sudoeste	1.155	86	381	227	461	-	7,4	33,0	19,7	39,9

**Notas:** (1) Sin información de la Universidad. Para el año 2014 se repiten datos 2013.

**Fuente:** Departamento de Información Universitaria - DNPelU - SPU

**Cuadro 2.1.6 - Nuevos inscriptos de títulos de pregrado y grado por grupos de edad según institución, en valores absolutos y en porcentaje.**  
Instituciones universitarias de gestión estatal. Año 2014

Institución	Total	Grupos de edad <sup>(2)</sup>					Grupos de edad %			
		Hasta 19	20 a 24	25 a 29	30 y más	NDI	Hasta 19	20 a 24	25 a 29	30 y más
<b>Total de las instituciones</b>	<b>331.208</b>	<b>116.612</b>	<b>110.787</b>	<b>44.479</b>	<b>58.925</b>	<b>405</b>	<b>35,2</b>	<b>33,4</b>	<b>13,4</b>	<b>17,8</b>
<b>Total Universidades Nacionales</b>	<b>315.469</b>	<b>113.170</b>	<b>104.493</b>	<b>41.920</b>	<b>55.886</b>	<b>-</b>	<b>35,9</b>	<b>33,1</b>	<b>13,3</b>	<b>17,7</b>
Arturo Jauretche	5.190	1.017	1.686	912	1.575	-	19,6	32,5	17,6	30,3
Avellaneda	3.180	374	875	524	1.407	-	11,8	27,5	16,5	44,2
Buenos Aires	55.538	22.327	20.321	7.290	5.600	-	40,2	36,6	13,1	10,1
Catamarca	2.698	1.042	743	337	576	-	38,6	27,5	12,5	21,3
Centro de la PBA	2.625	1.240	699	245	441	-	47,2	26,6	9,3	16,8
Chaco Austral	1.894	524	583	290	497	-	27,7	30,8	15,3	26,2
Chilecito	747	172	166	89	320	-	23,0	22,2	11,9	42,8
Comahue	8.672	2.322	3.033	1.056	2.261	-	26,8	35,0	12,2	26,1
Córdoba	23.900	10.307	7.604	2.535	3.454	-	43,1	31,8	10,6	14,5
Cuyo	7.116	2.864	2.372	842	1.038	-	40,2	33,3	11,8	14,6
Entre Ríos	4.328	1.221	1.188	532	1.387	-	28,2	27,4	12,3	32,0
Formosa	3.720	1.368	1.440	519	393	-	36,8	38,7	14,0	10,6
Gral. Sarmiento	1.969	508	719	352	390	-	25,8	36,5	17,9	19,8
José C. Paz	1.219	223	459	195	342	-	18,3	37,7	16,0	28,1
Jujuy	3.903	1.248	1.716	513	426	-	32,0	44,0	13,1	10,9
La Matanza	6.048	2.466	2.253	648	681	-	40,8	37,3	10,7	11,3
La Pampa	2.997	931	853	499	714	-	31,1	28,5	16,6	23,8
La Plata	21.535	7.203	8.193	3.096	3.043	-	33,4	38,0	14,4	14,1
La Rioja	4.153	1.686	1.351	464	652	-	40,6	32,5	11,2	15,7
Lanús	3.392	689	1.075	597	1.031	-	20,3	31,7	17,6	30,4
Litoral	10.193	3.458	2.959	1.430	2.346	-	33,9	29,0	14,0	23,0
Lomas de Zamora	10.139	1.936	3.554	1.679	2.970	-	19,1	35,1	16,6	29,3
Luján	4.321	1.322	1.374	696	929	-	30,6	31,8	16,1	21,5
Mar del Plata	4.940	2.108	1.357	481	994	-	42,7	27,5	9,7	20,1
Misiones	5.874	2.009	2.250	787	828	-	34,2	38,3	13,4	14,1
Moreno	1.840	416	557	290	577	-	22,6	30,3	15,8	31,4
Nordeste	9.699	4.218	3.126	1.092	1.263	-	43,5	32,2	11,3	13,0
Noroeste de la PBA	1.423	600	533	153	137	-	42,2	37,5	10,8	9,6
Oeste	580	51	164	122	243	-	8,8	28,3	21,0	41,9
Patagonia Austral	3.255	407	1.029	651	1.168	-	12,5	31,6	20,0	35,9
Patagonia S. J. Bosco	3.929	1.277	1.362	514	776	-	32,5	34,7	13,1	19,8
Quilmes	5.737	264	1.461	1.270	2.742	-	4,6	25,5	22,1	47,8
Río Cuarto	3.507	1.817	986	334	370	-	51,8	28,1	9,5	10,6
Río Negro	3.636	790	1.142	582	1.122	-	21,7	31,4	16,0	30,9
Rosario	15.940	7.501	4.599	1.991	1.849	-	47,1	28,9	12,5	11,6
Salta	6.681	2.903	2.606	617	555	-	43,5	39,0	9,2	8,3
San Juan	4.683	2.001	1.767	468	447	-	42,7	37,7	10,0	9,5
San Luis	3.560	1.545	1.229	393	393	-	43,4	34,5	11,0	11,0
San Martín	4.052	673	1.200	807	1.372	-	16,6	29,6	19,9	33,9
Santiago del Estero	3.913	892	989	678	1.354	-	22,8	25,3	17,3	34,6
Sur	4.219	2.115	1.290	354	460	-	50,1	30,6	8,4	10,9
Tecnológica Nacional	17.111	8.223	4.986	1.820	2.082	-	48,1	29,1	10,6	12,2
Tierra del Fuego	522	130	167	103	122	-	24,9	32,0	19,7	23,4
Tres de Febrero	5.516	592	1.295	1.138	2.491	-	10,7	23,5	20,6	45,2
Tucumán	12.157	5.392	4.145	1.442	1.178	-	44,4	34,1	11,9	9,7
Villa María	2.339	646	705	351	637	-	27,6	30,1	15,0	27,2
Villa Mercedes <sup>(1)</sup>	879	152	332	142	253	-	17,3	37,8	16,2	28,8
<b>Total Institutos Universitarios</b>	<b>8.637</b>	<b>1.758</b>	<b>3.457</b>	<b>1.569</b>	<b>1.448</b>	<b>405</b>	<b>20,4</b>	<b>40,0</b>	<b>18,2</b>	<b>16,8</b>
Aeronáutico	986	209	367	191	219	-	21,2	37,2	19,4	22,2
Instituto Univ. del Ejército	988	228	482	121	157	-	23,1	48,8	12,2	15,9
Gendarmería	375	87	200	24	64	-	23,2	53,3	6,4	17,1
IUNA	4.187	630	1.384	982	786	405	15,0	33,1	23,5	18,8
Naval	307	181	97	21	8	-	59,0	31,6	6,8	2,6
Policía Federal Argentina	1.200	231	562	223	184	-	19,3	46,8	18,6	15,3
Seguridad Marítima	594	192	365	7	30	-	32,3	61,4	1,2	5,1
<b>Total Universidad provincial</b>	<b>7.102</b>	<b>1.684</b>	<b>2.837</b>	<b>990</b>	<b>1.591</b>	<b>-</b>	<b>23,7</b>	<b>39,9</b>	<b>13,9</b>	<b>22,4</b>
Autónoma de Entre Ríos	6.579	1.604	2.681	895	1.399	-	24,4	40,8	13,6	21,3
Pedagógica	-	-	-	-	-	-	-	-	-	-
Sudoeste	523	80	156	95	192	-	15,3	29,8	18,2	36,7

**Notas:** (1) Sin información de la Universidad. Para el año 2014 se repiten datos 2013.

**Fuente:** Departamento de Información Universitaria - DNPelU - SPU

**Cuadro 2.1.7a - Reinscriptos de títulos de pregrado y grado por cantidad de materias aprobadas, según institución. Instituciones universitarias de gestión estatal. Año 2014**

Institución	Total	Cantidad de Materias Aprobadas <sup>(1)</sup>						
		0	1	2	3	4	5	6 o más
<b>Total de las instituciones</b>	<b>1.136.864</b>	<b>394.698</b>	<b>167.148</b>	<b>135.834</b>	<b>107.568</b>	<b>88.473</b>	<b>69.426</b>	<b>173.717</b>
<b>Total Universidades Nacionales</b>	<b>1.100.654</b>	<b>383.781</b>	<b>162.575</b>	<b>132.394</b>	<b>104.789</b>	<b>86.152</b>	<b>67.282</b>	<b>163.681</b>
Arturo Jauretche	5.635	1.520	708	658	545	486	385	1.333
Avellaneda	2.437	615	271	282	229	199	193	648
Buenos Aires	260.216	88.654	37.685	31.467	25.875	22.037	17.485	37.013
Catamarca	8.916	3.607	1.480	1.062	776	586	431	974
Centro de la PBA	10.965	3.944	1.664	1.222	954	863	699	1.619
Chaco Austral	2.235	856	365	284	223	155	132	220
Chilecito	2.930	...	...	...	...	...	...	...
Comahue	23.051	10.952	3.353	2.528	1.713	1.390	978	2.137
Córdoba	87.090	18.874	10.116	9.960	7.986	7.750	6.534	25.870
Cuyo	25.309	7.797	4.076	3.314	2.542	2.131	1.538	3.911
Entre Ríos	10.897	3.047	1.671	1.191	1.266	882	604	2.236
Formosa	8.205	4.033	1.279	813	625	495	312	648
Gral. Sarmiento	6.052	2.059	991	907	594	489	363	649
José C. Paz	1.944	142	201	176	187	212	190	836
Jujuy	11.654	6.922	1.665	1.062	675	505	317	508
La Matanza	32.497	12.025	3.391	4.016	3.207	2.745	2.175	4.938
La Pampa	6.989	2.074	1.177	946	774	612	480	926
La Plata	86.375	29.536	14.310	10.507	8.545	6.656	5.609	11.212
La Rioja	15.460	4.991	2.320	1.706	1.454	1.189	1.081	2.719
Lanús	11.256	4.947	1.220	1.085	814	681	563	1.946
Litoral	34.920	12.355	4.965	3.868	3.387	2.944	2.395	5.006
Lomas de Zamora	24.590	7.087	3.285	3.397	2.788	2.239	1.661	4.133
Luján	14.434	5.494	2.609	1.917	1.398	973	709	1.334
Mar del Plata	19.041	5.734	3.854	2.845	2.180	1.535	1.062	1.831
Misiones	15.845	4.627	2.735	1.297	1.081	825	727	4.553
Moreno	3.549	2.358	241	205	191	151	114	289
Nordeste	39.718	12.092	5.872	5.746	4.483	3.557	2.463	5.505
Noroeste de la PBA	4.970	1.767	768	623	459	372	291	690
Oeste	1.107	484	150	104	87	64	52	166
Patagonia Austral	4.361	2.181	691	474	334	223	155	303
Patagonia S. J. Bosco	10.081	5.208	1.688	1.212	789	475	340	369
Quilmes	18.039	8.596	1.828	1.794	1.416	1.195	872	2.338
Río Cuarto	12.164	3.453	1.737	1.565	1.152	1.013	839	2.405
Río Negro	4.398	1.248	527	490	380	333	352	1.068
Rosario	61.283	25.203	9.035	7.308	5.815	4.864	3.397	5.661
Salta	22.532	11.905	3.779	2.472	1.581	1.078	674	1.043
San Juan	16.904	7.271	2.713	1.901	1.520	1.165	825	1.509
San Luis	10.365	3.807	1.780	1.263	974	780	554	1.207
San Martín	9.471	2.726	1.314	1.070	834	706	635	2.186
Santiago del Estero	11.848	4.244	2.157	1.251	992	733	663	1.808
Sur	13.999	3.956	2.288	1.829	1.692	1.330	1.027	1.877
Tecnológica Nacional	64.473	17.500	10.189	9.118	6.607	5.296	4.262	11.501
Tierra del Fuego	549	408	37	46	19	15	10	14
Tres de Febrero	6.993	1.745	967	930	755	662	543	1.391
Tucumán	51.124	22.362	8.643	5.920	4.477	3.214	2.283	4.225
Villa María	3.783	445	780	563	414	347	308	926
Villa Mercedes	...	...	...	...	...	...	...	...
<b>Total Institutos Universitarios</b>	<b>20.719</b>	<b>4.639</b>	<b>2.291</b>	<b>1.915</b>	<b>1.627</b>	<b>1.378</b>	<b>1.378</b>	<b>7.491</b>
Aeronáutico	4.454	1.514	754	444	380	303	240	819
Instituto Univ. del Ejército	916	93	29	27	32	30	20	685
Gendarmería	1.020	160	0	0	0	0	173	687
IUNA	10.672	2.304	1.298	1.319	1.082	896	791	2.982
Naval	517	362	0	0	0	0	0	155
Policia Federal Argentina	2.390	175	100	119	130	145	152	1.569
Seguridad Marítima	750	31	110	6	3	4	2	594
<b>Total Universidad provincial</b>	<b>15.491</b>	<b>6.278</b>	<b>2.282</b>	<b>1.525</b>	<b>1.152</b>	<b>943</b>	<b>766</b>	<b>2.545</b>
Autónoma de Entre Ríos	14.859	6.088	2.179	1.470	1.108	908	719	2.387
Pedagógica	-	-	-	-	-	-	-	-
Sudoeste	632	190	103	55	44	35	47	158

**Notas:**

(1) A partir del relevamiento 2013, la cantidad de materias aprobadas corresponde al año informado.

**Fuente:** Departamento de Información Universitaria - DNPelU - SPU



**Cuadro 2.1.7b - Reinscriptos de títulos de pregrado y grado por cantidad de materias aprobadas, según institución, en porcentaje.**  
Instituciones universitarias de gestión estatal. Año 2014

Institución	Total		Cantidad de Materias Aprobadas <sup>(1)</sup>						
	Abs.	%	0	1	2	3	4	5	6 o más
<b>Total de las instituciones</b>	<b>1.136.864</b>	<b>100,0</b>	<b>34,72</b>	<b>14,70</b>	<b>11,95</b>	<b>9,46</b>	<b>7,78</b>	<b>6,11</b>	<b>15,28</b>
<b>Total Universidades Nacionales</b>	<b>1.100.654</b>	<b>100,0</b>	<b>34,87</b>	<b>14,77</b>	<b>12,03</b>	<b>9,52</b>	<b>7,83</b>	<b>6,11</b>	<b>14,87</b>
Arturo Jauretche	5.635	100,0	26,97	12,56	11,68	9,67	8,62	6,83	23,66
Avellaneda	2.437	100,0	25,24	11,12	11,57	9,40	8,17	7,92	26,59
Buenos Aires	260.216	100,0	34,07	14,48	12,09	9,94	8,47	6,72	14,22
Catamarca	8.916	100,0	40,46	16,60	11,91	8,70	6,57	4,83	10,92
Centro de la PBA	10.965	100,0	35,97	15,18	11,14	8,70	7,87	6,37	14,77
Chaco Austral	2.235	100,0	38,30	16,33	12,71	9,98	6,94	5,91	9,84
Chilecito	2.930	...	...	...	...	...	...	...	...
Comahue	23.051	100,0	47,51	14,55	10,97	7,43	6,03	4,24	9,27
Córdoba	87.090	100,0	21,67	11,62	11,44	9,17	8,90	7,50	29,70
Cuyo	25.309	100,0	30,81	16,10	13,09	10,04	8,42	6,08	15,45
Entre Ríos	10.897	100,0	27,96	15,33	10,93	11,62	8,09	5,54	20,52
Formosa	8.205	100,0	49,15	15,59	9,91	7,62	6,03	3,80	7,90
Gral. Sarmiento	6.052	100,0	34,02	-	14,99	9,81	8,08	6,00	10,72
José C. Paz	1.944	100,0	7,30	10,34	9,05	9,62	10,91	9,77	43,00
Jujuy	11.654	100,0	59,40	14,29	9,11	5,79	4,33	2,72	4,36
La Matanza	32.497	100,0	37,00	10,43	12,36	9,87	8,45	6,69	15,20
La Pampa	6.989	100,0	29,68	16,84	13,54	11,07	8,76	6,87	13,25
La Plata	86.375	100,0	34,20	16,57	12,16	9,89	7,71	6,49	12,98
La Rioja	15.460	100,0	32,28	15,01	11,03	9,40	7,69	6,99	17,59
Lanús	11.256	100,0	43,95	10,84	9,64	7,23	6,05	5,00	17,29
Litoral	34.920	100,0	35,38	14,22	11,08	9,70	8,43	6,86	14,34
Lomas de Zamora	24.590	100,0	28,82	13,36	13,81	11,34	9,11	6,75	16,81
Luján	14.434	100,0	38,06	18,08	13,28	9,69	6,74	4,91	9,24
Mar del Plata	19.041	100,0	30,11	20,24	14,94	11,45	8,06	5,58	9,62
Misiones	15.845	100,0	29,20	17,26	8,19	6,82	5,21	4,59	28,73
Moreno	3.549	100,0	66,44	6,79	5,78	5,38	4,25	3,21	8,14
Nordeste	39.718	100,0	30,44	14,78	14,47	11,29	8,96	6,20	13,86
Noroeste de la PBA	4.970	100,0	35,55	15,45	12,54	9,24	7,48	5,86	13,88
Oeste	1.107	100,0	43,72	13,55	9,39	7,86	5,78	4,70	15,00
Patagonia Austral	4.361	100,0	50,01	15,84	10,87	7,66	5,11	3,55	6,95
Patagonia S. J. Bosco	10.081	100,0	51,66	16,74	12,02	7,83	4,71	3,37	3,66
Quilmes	18.039	100,0	47,65	10,13	9,95	7,85	6,62	4,83	12,96
Río Cuarto	12.164	100,0	28,39	14,28	12,87	9,47	8,33	6,90	19,77
Río Negro	4.398	100,0	28,38	11,98	11,14	8,64	7,57	8,00	24,28
Rosario	61.283	100,0	41,13	14,74	11,93	9,49	7,94	5,54	9,24
Salta	22.532	100,0	52,84	16,77	10,97	7,02	4,78	2,99	4,63
San Juan	16.904	100,0	43,01	16,05	11,25	8,99	6,89	4,88	8,93
San Luis	10.365	100,0	36,73	17,17	12,19	9,40	7,53	5,34	11,64
San Martín	9.471	100,0	28,78	13,87	11,30	8,81	7,45	6,70	23,08
Santiago del Estero	11.848	100,0	35,82	18,21	10,56	8,37	6,19	5,60	15,26
Sur	13.999	100,0	28,26	16,34	13,07	12,09	9,50	7,34	13,41
Tecnológica Nacional	64.473	100,0	27,14	15,80	14,14	10,25	8,21	6,61	17,84
Tierra del Fuego	549	100,0	74,32	6,74	8,38	3,46	2,73	1,82	2,55
Tres de Febrero	6.993	100,0	24,95	13,83	13,30	10,80	9,47	7,76	19,89
Tucumán	51.124	100,0	43,74	16,91	11,58	8,76	6,29	4,47	8,26
Villa María	3.783	100,0	11,76	20,62	14,88	10,94	9,17	8,14	24,48
Villa Mercedes	...	...	...	...	...	...	...	...	...
<b>Total Institutos Universitarios</b>	<b>20.719</b>	<b>100,0</b>	<b>22,39</b>	<b>11,06</b>	<b>9,24</b>	<b>7,85</b>	<b>6,65</b>	<b>6,65</b>	<b>36,16</b>
Aeronáutico	4.454	100,0	33,99	16,93	9,97	8,53	6,80	5,39	18,39
Instituto Univ. del Ejército	916	100,0	10,15	3,17	2,95	3,49	3,28	2,18	74,78
Gendarmería	1.020	100,0	15,69	0,00	0,00	0,00	0,00	16,96	67,35
IUNA	10.672	100,0	21,59	12,16	12,36	10,14	8,40	7,41	27,94
Naval	517	100,0	70,02	0,00	0,00	0,00	0,00	0,00	29,98
Policia Federal Argentina	2.390	100,0	7,32	4,18	4,98	5,44	6,07	6,36	65,65
Seguridad Marítima	750	100,0	4,13	14,67	0,80	0,40	0,53	0,27	79,20
<b>Total Universidad provincial</b>	<b>15.491</b>	<b>100,0</b>	<b>40,53</b>	<b>14,73</b>	<b>9,84</b>	<b>7,44</b>	<b>6,09</b>	<b>4,94</b>	<b>16,43</b>
Autónoma de Entre Ríos	14.859	100,0	40,97	14,66	9,89	7,46	6,11	4,84	16,06
Pedagógica	-	-	-	-	-	-	-	-	-
Sudoeste	632	100,0	30,06	16,30	8,70	6,96	5,54	7,44	25,00

**Notas:**

(1) A partir del relevamiento 2013, la cantidad de materias aprobadas corresponde al año informado.

**Fuente:** Departamento de Información Universitaria - DNPelU - SPU

**Cuadro 2.1.8 - Nuevos Inscriptos y reinscriptos de títulos de pregrado y grado con 2 o más materias aprobadas, según institución. Instituciones universitarias de gestión estatal. Año 2014**

Institución	Total (I+II)		Nuevos Inscriptos (I)		Reinscriptos con 2 o más materias aprobadas <sup>(1)</sup> (II)		Total Estudiantes	Relación Porcentual (I+II)/Total Estudiantes
	Abs.	%	Abs.	%	Abs.	%		
<b>Total de las instituciones</b>	<b>905.874</b>	<b>100,0</b>	<b>331.208</b>	<b>36,6</b>	<b>575.018</b>	<b>63,5</b>	<b>1.468.072</b>	<b>61,7</b>
<b>Total Universidades Nacionales</b>	<b>869.415</b>	<b>100,0</b>	<b>315.469</b>	<b>36,3</b>	<b>554.298</b>	<b>63,8</b>	<b>1.416.123</b>	<b>61,4</b>
Arturo Jauretche	8.597	100,0	5190	60,4	3407	39,6	10825	79,4
Avellaneda	4.731	100,0	3180	67,2	1551	32,8	5617	84,2
Buenos Aires	189.415	100,0	55538	29,3	133877	70,7	315754	60,0
Catamarca	6.527	100,0	2698	41,3	3829	58,7	11614	56,2
Centro de la PBA	7.982	100,0	2625	32,9	5357	67,1	13590	58,7
Chaco Austral	2.908	100,0	1894	65,1	1014	34,9	4129	70,4
Chilecito	747	100,0	747	100,0	0	0,0	3677	20,3
Comahue	17.418	100,0	8672	49,8	8746	50,2	31723	54,9
Córdoba	82.000	100,0	23900	29,1	58100	70,9	110990	73,9
Cuyo	20.552	100,0	7116	34,6	13436	65,4	32425	63,4
Entre Ríos	10.507	100,0	4328	41,2	6179	58,8	15225	69,0
Formosa	6.613	100,0	3720	56,3	2893	43,7	11925	55,5
Gral. Sarmiento	4.619	100,0	1969	39,6	3002	60,4	8021	62,0
José C. Paz	2.820	100,0	1219	43,2	1601	56,8	3163	89,2
Jujuy	6.970	100,0	3903	56,0	3067	44,0	15557	44,8
La Matanza	23.129	100,0	6048	26,1	17081	73,9	38545	60,0
La Pampa	6.735	100,0	2997	44,5	3738	55,5	9986	67,4
La Plata	64.064	100,0	21535	33,6	42529	66,4	107910	59,4
La Rioja	12.302	100,0	4153	33,8	8149	66,2	19613	62,7
Lanús	8.481	100,0	3392	40,0	5089	60,0	14648	57,9
Litoral	27.793	100,0	10193	36,7	17600	63,3	45113	61,6
Lomas de Zamora	24.357	100,0	10139	41,6	14218	58,4	34729	70,1
Luján	10.652	100,0	4321	40,6	6331	59,4	18755	56,8
Mar del Plata	14.393	100,0	4940	34,3	9453	65,7	23981	60,0
Misiones	14.357	100,0	5874	40,9	8483	59,1	21719	66,1
Moreno	2.790	100,0	1840	65,9	950	34,1	5389	51,8
Nordeste	31.453	100,0	9699	30,8	21754	69,2	49417	63,6
Noroeste de la PBA	3.858	100,0	1423	36,9	2435	63,1	6393	60,3
Oeste	1.053	100,0	580	55,1	473	44,9	1687	62,4
Patagonia Austral	4.744	100,0	3255	68,6	1489	31,4	7616	62,3
Patagonia S. J. Bosco	7.114	100,0	3929	55,2	3185	44,8	14010	50,8
Quilmes	13.352	100,0	5737	43,0	7615	57,0	23776	56,2
Río Cuarto	10.481	100,0	3507	33,5	6974	66,5	15671	66,9
Río Negro	6.259	100,0	3636	58,1	2623	41,9	8034	77,9
Rosario	42.985	100,0	15940	37,1	27045	62,9	77223	55,7
Salta	13.529	100,0	6681	49,4	6848	50,6	29213	46,3
San Juan	11.603	100,0	4683	40,4	6920	59,6	21587	53,7
San Luis	8.338	100,0	3560	42,7	4778	57,3	13925	59,9
San Martín	9.483	100,0	4052	42,7	5431	57,3	13523	70,1
Santiago del Estero	9.360	100,0	3913	41,8	5447	58,2	15761	59,4
Sur	11.974	100,0	4219	35,2	7755	64,8	18218	65,7
Tecnológica Nacional	53.895	100,0	17111	31,7	36784	68,3	81584	66,1
Tierra del Fuego	626	100,0	522	83,4	104	16,6	1071	58,5
Tres de Febrero	9.797	100,0	5516	56,3	4281	43,7	12509	78,3
Tucumán	32.276	100,0	12157	37,7	20119	62,3	63281	51,0
Villa María	4.897	100,0	2339	47,8	2558	52,2	6122	80,0
Villa Mercedes <sup>(2)</sup>	879	100,0	879	100,0	...	...	879	-
<b>Total Institutos Universitarios</b>	<b>22.426</b>	<b>100,0</b>	<b>8.637</b>	<b>38,5</b>	<b>13.789</b>	<b>61,5</b>	<b>29.356</b>	<b>76,4</b>
Aeronáutico	3.172	100,0	986	31,1	2186	68,9	5440	58,3
Instituto Univ. del Ejército	1.782	100,0	988	55,4	794	44,6	1904	93,6
Gendarmería	1.235	100,0	375	30,4	860	69,6	1395	88,5
IUNA	11.257	100,0	4187	37,2	7070	62,8	14859	75,8
Naval	462	100,0	307	66,5	155	33,5	824	56,1
Policía Federal Argentina	3.315	100,0	1200	36,2	2115	63,8	3590	92,3
Seguridad Marítima	1.203	100,0	594	49,4	609	50,6	1344	89,5
<b>Total Universidad Provincial</b>	<b>14.033</b>	<b>100,0</b>	<b>7.102</b>	<b>50,6</b>	<b>6.931</b>	<b>49,4</b>	<b>22.593</b>	<b>62,1</b>
Autónoma de Entre Ríos	13.171	100,0	6579	50,0	6592	50,0	21438	61,4
Pedagógica	-	-	-	-	-	-	-	-
Sudoeste	862	100,0	523	60,7	339	39,3	1155	74,6

**Notas:**

(1) A partir del relevamiento 2013, la cantidad de materias aprobadas corresponde al año informado.

(2) Sin información de la Universidad. Para el año 2014 se repiten datos 2013.

**Fuente:** Departamento de Información Universitaria - DNPelU - SPU

**Cuadro 2.1.9 - Estudiantes, nuevos inscriptos, reinscriptos y egresados de títulos de pregrado y grado por rama de estudio según institución.**  
Instituciones universitarias de gestión estatal. Año 2014

Institución	Total				Ciencias Aplicadas				Ciencias Básicas				Ciencias de la Salud				Ciencias Humanas				Ciencias Sociales				Sin Rama <sup>(1)</sup>			
	EST	NI	RE	EGRE	EST	NI	RE	EGRE	EST	NI	RE	EGRE	EST	NI	RE	EGRE	EST	NI	RE	EGRE	EST	NI	RE	EGRE	EST	NI	RE	EGRE
Total de las instituciones	1.468.072	331.208	1.136.864	81.552	387.844	80.912	306.883	18.943	53.791	12.904	40.887	2.705	208.729	51.318	157.411	14.252	272.283	69.193	203.090	11.478	537.237	111.891	425.346	34.165	8.188	4.990	3.198	9
Total Universidades Nacionales	1.416.123	315.469	1.100.654	77.959	382.240	79.312	302.879	18.278	52.597	12.550	40.047	2.648	206.449	50.532	155.917	14.076	245.971	61.530	184.441	10.699	521.027	106.901	414.126	32.249	7.839	4.644	3.195	9
Arturo Jauretche	10.825	5.190	5.635	14	2.710	1.332	1.378	1	268	118	150	0	5.141	2.492	2.649	7	-	-	-	-	2.706	1.248	1.458	6	-	-	-	-
Avellaneda	5.617	3.180	2.437	55	839	502	337	0	314	90	224	0	911	534	377	19	1.468	790	678	14	2.085	1.264	821	22	-	-	-	-
Buenos Aires	315.754	55.538	260.216	17.308	75.026	12.605	62.421	2.809	9.352	1.273	8.079	265	62.107	14.652	47.455	3.429	45.586	8.632	36.954	2.716	123.683	18.376	105.307	8.089	-	-	-	-
Catamarca	11.614	2.698	8.916	614	2.231	386	1.845	112	2.262	672	1.590	165	1.105	242	863	29	2.221	536	1.685	83	3.795	862	2.933	225	-	-	-	-
Centro de la PBA	13.590	2.625	10.965	631	3.268	652	2.616	234	800	164	636	27	2.094	343	1.751	135	2.133	501	1.632	43	5.295	965	4.330	192	-	-	-	-
Chaco Austral	4.129	1.894	2.235	73	1.624	500	1.124	22	545	162	383	20	464	216	248	1	141	141	-	0	1.355	875	480	30	-	-	-	-
Chilecito	3.677	747	2.930	88	852	150	702	2	197	39	158	1	393	42	351	12	773	283	490	26	1.462	233	1.229	47	-	-	-	-
Cornahue	31.723	8.672	23.051	1.007	6.392	1.917	4.475	194	1.257	506	751	24	6.195	1.858	4.337	328	8.637	2.152	6.485	246	9.242	2.239	7.003	215	-	-	-	-
Córdoba	110.990	23.900	87.090	6.646	22.325	4.008	18.317	1.621	3.816	1.361	2.455	146	17.852	3.956	13.896	1.889	30.364	7.545	22.819	1.020	32.781	4.838	27.943	1.970	3.852	2.192	1.660	-
Cuyo	32.425	7.116	25.309	2.245	7.099	1.596	5.503	572	530	107	423	62	2.552	586	1.966	419	8.351	1.867	6.484	334	13.582	2.784	10.798	858	311	176	135	-
Entre Ríos	15.225	4.328	10.897	1.005	3.317	728	2.589	162	270	63	207	19	5.035	1.798	3.237	543	726	122	604	16	5.877	1.617	4.260	265	-	-	-	-
Formosa	11.925	3.720	8.205	479	1.614	631	983	54	1.473	422	1.051	49	2.857	907	1.950	183	2.622	842	1.780	53	3.359	918	2.441	140	-	-	-	-
Gral. Sarmiento	8.021	1.969	6.052	179	2.735	785	1.950	20	1.220	276	944	37	-	-	-	-	2.042	354	1.688	85	2.024	554	1.470	37	-	-	-	-
José C. Paz	3.163	1.219	1.944	1	90	41	-	1	-	-	-	-	546	207	339	-	-	851	392	459	-	1.676	579	1.097	-	-	-	-
Jujuy	15.557	3.903	11.654	171	4.918	1.355	3.563	57	459	105	354	6	1.616	498	1.118	20	3.486	850	2.636	21	5.078	1.095	3.983	67	-	-	-	-
La Matanza	38.545	6.048	32.497	2.234	6.085	1.080	5.005	221	238	25	213	12	3.057	1.079	1.978	98	4.449	545	3.904	160	24.716	3.319	21.397	1.743	-	-	-	-
La Pampa	9.986	2.997	6.989	439	1.700	389	1.311	97	1.156	329	827	58	1.017	157	860	82	2.896	1.078	1.818	66	3.217	1.044	2.173	136	-	-	-	-
La Plata	107.910	21.535	86.375	6.676	29.195	5.011	24.184	1.565	4.322	958	3.364	211	14.521	2.568	11.953	1.612	26.488	6.167	20.321	970	33.084	6.759	26.325	2.312	300	72	228	6
La Rioja	19.613	4.153	15.460	786	3.855	775	3.080	144	221	40	181	21	5.108	870	4.238	190	4.514	1.370	3.144	172	5.915	1.098	4.817	259	-	-	-	-
Lanús	14.648	3.392	11.256	557	3.761	963	2.798	100	395	99	296	17	2.818	750	2.068	145	2.357	472	1.885	113	5.317	1.108	4.209	182	-	-	-	-
Litoral	45.113	10.193	34.920	2.304	14.264	2.939	11.325	599	1.532	325	1.207	63	9.935	2.489	7.446	757	4.370	1.153	3.217	97	15.012	3.287	11.725	788	-	-	-	-
Lomas de Zamora	34.729	10.139	24.590	2.451	3.574	1.431	2.143	307	28	13	15	0	1	-	1	1	3.929	1.312	2.617	148	27.197	7.383	19.814	1.995	-	-	-	-
Luján	18.755	4.321	14.434	1.016	2.342	568	1.774	76	679	145	534	34	-	-	-	-	3.311	1.013	2.298	101	12.423	2.595	9.828	805	-	-	-	-
Mar del Plata	23.981	4.940	19.041	1.013	6.411	1.245	5.166	346	1.115	256	859	61	1.618	386	1.232	45	4.957	937	4.020	157	9.880	2.116	7.764	404	-	-	-	-
Misiones	21.719	5.874	15.845	997	4.942	923	4.019	210	1.352	238	1.114	73	1.972	772	1.200	227	3.275	845	2.430	160	10.178	3.096	7.082	327	-	-	-	-
Moreno	5.389	1.840	3.549	11	683	235	448	-	195	124	71	-	-	-	-	-	465	110	355	2	4.046	1.371	2.675	9	-	-	-	-
Nordeste	49.417	9.699	39.718	3.433	10.500	1.849	8.651	549	3.082	503	2.579	96	8.134	1.784	6.350	654	4.668	1.077	3.591	660	23.033	4.486	18.547	1.474	-	-	-	-
Noroeste de la PBA	6.393	1.423	4.970	231	2.561	520	2.041	64	243	47	196	9	217	57	160	2	-	-	-	0	3.372	799	2.573	156	-	-	-	-
Oeste	1.687	580	1.107	24	434	162	272	-	-	-	-	-	316	98	218	10	411	160	251	14	526	160	366	-	-	-	-	-
Patagonia Austral	7.616	3.255	4.361	150	1.603	767	836	19	261	62	199	1	953	461	492	40	2.307	989	1.318	69	2.492	976	1.516	21	-	-	-	-
Patagonia S. J. Bosco	14.010	3.929	10.081	392	2.591	663	1.928	98	1.522	418	1.104	80	381	111	270	27	1.156	354	802	27	8.360	2.383	5.977	160	-	-	-	-
Quilmes	23.776	5.737	18.039	543	2.992	518	2.474	28	14	14	-	-	2.442	556	1.886	45	4.031	1.248	2.783	157	14.297	3.401	10.896	313	-	-	-	-
Río Cuarto	15.671	3.507	12.164	913	3.251	574	2.677	238	887	207	680	55	2.910	570	2.340	210	3.405	818	2.587	181	5.218	1.338	3.880	229	-	-	-	-
Río Negro	8.034	3.636	4.398	180	2.128	890	1.238	40	532	239	293	11	736	381	355	0	1.631	843	788	58	3.007	1.283	1.724	71	-	-	-	-
Rosario	77.223	15.940	61.283	8.979	17.065	2.955	14.110	1.470	1.080	293	787	251	17.446	3.533	13.913	1.504	14.039	3.619	10.420	531	24.387	3.451	20.936	5.223	3.206	2.089	1.117	0
Salta	29.213	6.681	22.532	1.014	8.385	2.165	6.220	348	3.188	749	2.439	140	5.306	1.334	3.972	205	3.127	570	2.557	70	9.207	1.863	7.344	251	-	-	-	-
San Juan	21.587	4.683	16.904	725	7.375	1.496	5.879	339	1.141	206	935	52	572	231	341	50	3.358	681	2.677	68	9.141	2.069	7.072	216	-	-	-	-
San Luis	13.925	3.560	10.365	550	4.550	1.060	3.490	186	960																			

**Cuadro 2.1.10 - Estudiantes, nuevos inscriptos, reinscriptos y egresados de títulos de pregrado y grado por disciplina según institución. Rama de estudio CIENCIAS APLICADAS. Instituciones universitarias de gestión estatal. Año 2014**

Institución	Rama				Ciencias Aplicadas				Arquitectura y Diseño				Astronomía				Bioquímica y Farmacia				Ciencias Agropecuarias				Ciencias del Suelo			
	Total Ciencias Aplicadas				Arquitectura y Diseño				Astronomía				Bioquímica y Farmacia				Ciencias Agropecuarias				Ciencias del Suelo							
	EST	NI	RE	EGRE	EST	NI	RE	EGRE	EST	NI	RE	EGRE	EST	NI	RE	EGRE	EST	NI	RE	EGRE	EST	NI	RE	EGRE				
Total de las instituciones	387.844	80.912	306.883	18.943	94.051	16.296	77.755	4.689	545	156	389	23	26.240	4.507	21.733	1.247	34.593	6.178	28.415	1.901	6.700	1.528	5.172	327				
Total Universidades Nacionales	382.240	79.312	302.879	18.278	93.914	16.206	77.708	4.689	545	156	389	23	26.240	4.507	21.733	1.247	34.126	5.970	28.156	1.878	6.661	1.507	5.154	323				
Arturo Jauretche	2.710	1.332	1.378	1	-	-	-	-	-	-	-	-	666	323	343	0	-	-	-	-	-	-	-	-				
Avellaneda	839	502	337	0	146	88	58	0	-	-	-	-	-	-	-	-	-	-	-	-	-	-	-					
Buenos Aires	75.026	12.605	62.421	2.809	41.389	6.802	34.587	1.876	-	-	-	-	8.448	1.261	7.187	284	4.358	495	3.863	184	763	149	614	16				
Catamarca	2.231	386	1.845	112	-	-	-	-	-	-	-	-	-	-	-	-	455	61	394	19	154	16	138	4				
Centro de la PBA	3.268	652	2.616	234	-	-	-	-	-	-	-	-	-	-	-	-	255	45	210	6	-	-	-	0				
Chaco Austral	1.624	500	1.124	22	-	-	-	-	-	-	-	-	648	138	510	13	153	84	69	0	-	-	-	-				
Chilecito	852	150	702	2	-	-	-	-	-	-	-	-	-	-	-	-	249	33	216	1	-	-	-	-				
Comahue	6.392	1.917	4.475	194	-	-	-	-	-	-	-	-	-	-	-	-	829	206	623	47	427	152	275	-				
Córdoba	22.325	4.008	18.317	1.621	10.008	1.625	8.383	730	174	57	117	6	1.630	127	1.503	220	2.789	357	2.432	237	553	80	473	84				
Cuyo	7.099	1.596	5.503	572	1.639	302	1.337	124	-	-	-	-	-	-	-	-	902	123	779	66	-	-	-	-				
Entre Ríos	3.317	728	2.589	162	83	83	-	0	-	-	-	-	112	71	41	0	1.330	291	1.039	57	-	-	-	-				
Formosa	1.614	631	983	54	-	-	-	-	-	-	-	-	-	-	-	-	697	214	483	28	-	-	-	-				
Gral. Sarmiento	2.735	785	1.950	20	91	20	71	4	-	-	-	-	-	-	-	-	-	-	-	-	-	-	-	-				
José C. Paz	90	41	-	1	-	-	-	-	-	-	-	-	-	-	-	-	-	-	-	-	-	-	-	-				
Jujuy	4.918	1.355	3.563	57	-	-	-	-	-	-	-	-	111	40	71	-	626	197	429	3	159	72	87	1				
La Matanza	6.085	1.080	5.005	221	-	-	-	-	-	-	-	-	394	106	288	31	-	-	-	-	-	-	-	-				
La Pampa	1.700	389	1.311	97	-	-	-	-	-	-	-	-	-	-	-	-	771	136	635	59	167	30	137	3				
La Plata	29.195	5.011	24.184	1.565	12.199	1.951	10.248	716	295	87	208	13	2.555	483	2.072	145	1.728	225	1.503	106	1.015	213	802	59				
La Rioja	3.855	775	3.080	144	956	117	839	19	-	-	-	-	582	99	483	35	248	46	202	2	79	16	63	27				
Lanús	3.761	963	2.798	100	1.414	249	1.165	33	-	-	-	-	-	-	-	-	19	-	19	4	-	-	-	-				
Litoral	14.264	2.939	11.325	599	5.192	950	4.242	148	-	-	-	-	765	150	615	43	1.576	327	1.249	113	373	85	288	3				
Lomas de Zamora	3.574	1.431	2.143	307	-	-	-	-	-	-	-	-	-	-	-	-	793	307	486	25	-	-	-	-				
Luján	2.342	568	1.774	76	-	-	-	-	-	-	-	-	-	-	-	-	547	110	437	30	-	-	-	-				
Mar del Plata	6.411	1.245	5.166	346	3.216	644	2.572	145	-	-	-	-	434	112	322	10	842	103	739	46	-	-	-	-				
Misiones	4.942	923	4.019	210	500	97	403	35	-	-	-	-	927	135	792	39	995	225	770	46	-	-	-	-				
Moreno	683	235	448	-	-	-	-	-	-	-	-	-	-	-	-	-	-	-	-	-	-	-	-	-				
Nordeste	10.500	1.849	8.651	549	3.710	701	3.009	178	-	-	-	-	1.005	88	917	74	1.838	304	1.534	135	-	-	-	-				
Noroeste de la PBA	2.561	520	2.041	64	445	101	344	9	-	-	-	-	-	-	-	-	833	133	700	28	-	-	-	-				
Oeste	434	162	272	-	-	-	-	-	-	-	-	-	-	-	-	-	-	-	-	-	-	-	-	-				
Patagonia Austral	1.603	767	836	19	-	-	-	-	-	-	-	-	-	-	-	-	78	50	28	0	-	-	-	-				
Patagonia S. J. Bosco	2.591	663	1.928	98	-	-	-	-	-	-	-	-	312	109	203	9	76	12	64	3	371	116	255	7				
Quilmes	2.992	518	2.474	28	268	52	216	2	-	-	-	-	-	-	-	-	-	-	-	-	-	-	-	-				
Río Cuarto	3.251	574	2.677	238	-	-	-	-	-	-	-	-	-	-	-	-	1.421	201	1.220	91	168	26	142	10				
Río Negro	2.128	890	1.238	40	756	276	480	12	-	-	-	-	-	-	-	-	473	240	233	9	147	54	93	2				
Rosario	17.065	2.955	14.110	1.470	5.205	850	4.355	410	-	-	-	-	2.686	428	2.258	90	1.894	226	1.668	96	-	-	-	-				
Salta	8.385	2.165	6.220	348	-	-	-	-	-	-	-	-	-	-	-	-	1.735	280	1.455	109	624	132	492	21				
San Juan	7.375	1.496	5.879	339	1.747	316	1.431	112	76	12	64	4	-	-	-	-	392	65	327	24	747	193	554	39				
San Luis	4.550	1.060	3.490	186	-	-	-	-	-	-	-	-	1.069	236	833	47	351	75	276	18	150	18	132	11				
San Martín	2.140	696	1.444	62	89	89	-	0	-	-	-	-	-	-	-	-	21	7	14	0	-	-	-	-				
Santiago del Estero	2.993	745	2.248	61	-	-	-	-	-	-	-	-	-	-	-	-	779	183	596	21	51	6	45	1				
Sur	7.010	1.431	5.579	463	-	-	-	-	-	-	-	-	1.978	430	1.548	133	868	116	752	63	448	71	377	23				
Tecnológica Nacional	76.479	15.726	60.753	4.196	59	11	48	4	-	-	-	-	-	-	-	-	1.023	213	810	100	-	-	-	-				
Tierra del Fuego	256	125	131	-	-	-	-	-	-	-	-	-	-	-	-	-	-	-	-	-	40	19	21	-				
Tres de Febrero	1.979	972	1.007	59	-	-	-	-	-	-	-	-	-	-	-	-	-	-	-	-	-	-	-	-				
Tucumán	14.493	2.494	11.999	427	4.446	708	3.738	129	-	-	-	-	1.895	163	1.732	67	1.873	181	1.692	62	225	59	166	12				
Villa María	1.375	529	846	105	356	174	182	3	-	-	-	-	23	8	15	7	279	69	210	40	-	-	-	-				
Villa Mercedes <sup>(2)</sup>	228	228	-	-	-	-	-	-	-	-	-	-	-	-	-	-	30	30	-	-	-	-	-	-				
Total Institutos Universitarios	3.612	813	2.799	569	73	26	47	0	0	0	0	0	0	0	0	0	0	0	0	0	39	21	18	4				
Aeronáutico	1.671	340	1.331	195	-	-	-	-	-	-	-	-	-	-	-	-	-	-	-	-	-	-	-	-				
Instituto Univ. del Ejército	304	75	229	29	-	-	-	-	-	-	-	-	-	-	-	-	-	-	-	-	-	-	-	-				
Gendarmería	69	12	57	14	-	-	-	-	-	-	-	-	-	-	-	-	-	-	-	-	-	-	-	-				
IUNA	73	26	47	-	73	26	47	-	-	-	-	-	-	-	-	-	-	-	-	-	-	-	-	-				
Naval	397	113	284	58	-	-	-	-	-	-	-	-	-	-	-	-	-	-	-	-	39	21	18	4				
Policía Federal Argentina	257	45	212	28	-	-	-	-	-	-	-	-	-	-	-	-	-	-	-	-	-	-	-	-				
Seguridad Marítima	841	202	639	245	-	-	-	-	-	-	-	-	-	-	-	-	-	-	-	-	-	-	-	-				
Total Universidad Provincial																												

**Cuadro 2.1.10 - Estudiantes, nuevos inscriptos, reinscriptos y egresados de títulos de pregrado y grado por disciplina según institución. Rama de estudio CIENCIAS APLICADAS. Instituciones universitarias de gestión estatal. Año 2014. (Continuación)**

Institución	Ciencias Aplicadas																							
	Estadística				Industrias				Informática				Ingeniería <sup>(1)</sup>				Meteorología				Otras Ciencias Aplicadas			
	EST	NI	RE	EGRE	EST	NI	RE	EGRE	EST	NI	RE	EGRE	EST	NI	RE	EGRE	EST	NI	RE	EGRE	EST	NI	RE	EGRE
<b>Total de las instituciones</b>	<b>591</b>	<b>102</b>	<b>489</b>	<b>20</b>	<b>52.228</b>	<b>13.576</b>	<b>38.652</b>	<b>3.118</b>	<b>65.096</b>	<b>15.057</b>	<b>50.039</b>	<b>2.699</b>	<b>105.290</b>	<b>22.663</b>	<b>82.627</b>	<b>4.723</b>	<b>543</b>	<b>194</b>	<b>349</b>	<b>7</b>	<b>1.967</b>	<b>655</b>	<b>1.312</b>	<b>189</b>
<b>Total Universidades Nacionales</b>	<b>591</b>	<b>102</b>	<b>489</b>	<b>20</b>	<b>50.991</b>	<b>13.215</b>	<b>37.776</b>	<b>2.846</b>	<b>63.075</b>	<b>14.498</b>	<b>48.577</b>	<b>2.564</b>	<b>104.523</b>	<b>22.539</b>	<b>81.984</b>	<b>4.648</b>	<b>543</b>	<b>194</b>	<b>349</b>	<b>7</b>	<b>1.931</b>	<b>418</b>	<b>613</b>	<b>33</b>
Arturo Jauretche	-	-	-	-	353	163	190	1	964	433	531	0	727	413	314	0	-	-	-	-	-	-	-	-
Avellaneda	-	-	-	-	162	162	-	0	531	252	279	0	-	-	-	0	-	-	-	-	-	-	-	-
Buenos Aires	-	-	-	-	4.110	608	3.502	134	7.651	1.506	6.145	134	7.916	1.711	6.205	174	391	73	318	7	-	-	-	-
Catamarca	5	-	5	0	132	8	124	6	866	188	678	77	619	113	506	6	-	-	-	-	-	-	-	-
Centro de la PBA	-	-	-	-	712	180	532	54	1.381	200	1.181	145	828	184	644	29	-	-	-	-	92	43	49	0
Chaco Austral	-	-	-	-	393	129	264	9	244	92	152	0	186	57	129	0	-	-	-	-	-	-	-	-
Chilecito	-	-	-	-	208	50	158	-	395	67	328	1	-	-	-	-	-	-	-	-	-	-	-	-
Comahue	-	-	-	-	426	103	323	34	1.353	426	927	48	3.357	1.030	2.327	65	-	-	-	-	-	-	-	-
Córdoba	-	-	-	-	700	169	531	53	1.506	434	1.072	54	4.965	1.159	3.806	237	-	-	-	-	-	-	-	-
Cuyo	34	-	34	4	2.657	754	1.903	197	121	36	85	25	1.649	349	1.300	127	-	-	-	-	97	32	65	29
Entre Ríos	-	-	-	-	711	101	610	20	238	40	198	31	843	142	701	54	-	-	-	-	-	-	-	-
Formosa	-	-	-	-	191	50	141	18	-	-	-	-	726	367	359	8	-	-	-	-	-	-	-	-
Gral. Sarmiento	-	-	-	-	1.191	254	937	12	880	330	550	4	573	181	392	0	-	-	-	-	-	-	-	-
José C. Paz	-	-	-	-	-	-	-	-	90	41	49	1	-	-	-	-	-	-	-	-	-	-	-	-
Jujuy	-	-	-	-	1.211	375	836	9	1.869	376	1.493	42	942	295	647	2	-	-	-	-	-	-	-	-
La Matanza	-	-	-	-	889	181	708	36	3.600	518	3.082	131	1.202	275	927	23	-	-	-	-	-	-	-	-
La Pampa	-	-	-	-	120	41	79	2	359	120	239	15	283	62	221	18	-	-	-	-	-	-	-	-
La Plata	-	-	-	-	1.449	231	1.218	89	4.658	926	3.732	163	5.144	774	4.370	274	152	121	31	0	-	-	-	-
La Rioja	-	-	-	-	335	67	268	5	1.297	300	997	52	358	130	228	4	-	-	-	-	-	-	-	-
Lanús	-	-	-	-	663	137	526	28	947	342	605	32	121	52	69	-	-	-	-	-	597	183	414	3
Litoral	138	-	138	7	2.624	779	1.845	123	1.476	311	1.165	42	2.120	337	1.783	120	-	-	-	-	-	-	-	-
Lomas de Zamora	-	-	-	-	1.831	781	1.050	266	78	31	47	10	872	312	560	6	-	-	-	-	-	-	-	-
Luján	-	-	-	-	1.390	359	1.031	35	405	99	306	11	-	-	-	-	-	-	-	-	-	-	-	-
Mar del Plata	-	-	-	-	573	119	454	35	58	51	7	-	1.288	216	1.072	110	-	-	-	-	-	-	-	-
Misiones	-	-	-	-	536	137	399	25	531	122	409	14	1.453	207	1.246	51	-	-	-	-	-	-	-	-
Moreno	-	-	-	-	-	-	-	-	-	-	-	-	683	235	448	-	-	-	-	-	-	-	-	-
Nordeste	-	-	-	-	37	-	37	23	1.226	178	1.048	63	2.684	578	2.106	76	-	-	-	-	-	-	-	-
Noroeste de la PBA	-	-	-	-	550	148	402	20	582	102	480	5	151	36	115	2	-	-	-	-	-	-	-	-
Oeste	-	-	-	-	-	-	-	-	299	116	183	-	135	46	89	-	-	-	-	-	-	-	-	-
Patagonia Austral	-	-	-	-	530	239	291	15	345	133	212	4	650	345	305	0	-	-	-	-	-	-	-	-
Patagonia S. J. Bosco	-	-	-	-	281	77	204	12	667	154	513	46	884	195	689	21	-	-	-	-	-	-	-	-
Quilmes	-	-	-	-	1.093	146	947	11	693	176	517	-	938	144	794	15	-	-	-	-	-	-	-	-
Río Cuarto	-	-	-	-	13	13	-	-	543	132	411	30	1.106	202	904	107	-	-	-	-	-	-	-	-
Río Negro	-	-	-	-	287	84	203	16	134	55	79	0	331	181	150	1	-	-	-	-	-	-	-	-
Rosario	251	53	198	7	1.810	397	1.413	84	619	189	430	19	4.600	812	3.788	764	-	-	-	-	-	-	-	-
Salta	60	14	46	-	1.320	370	950	53	1.245	286	959	77	3.401	1.083	2.318	88	-	-	-	-	-	-	-	-
San Juan	-	-	-	-	778	201	577	15	733	127	606	31	2.902	582	2.320	114	-	-	-	-	-	-	-	-
San Luis	-	-	-	-	1.105	236	869	31	625	148	477	39	1.250	347	903	40	-	-	-	-	-	-	-	-
San Martín	-	-	-	-	317	92	225	0	282	87	195	13	1.431	421	1.010	49	-	-	-	-	-	-	-	-
Santiago del Estero	-	-	-	-	252	90	162	4	758	143	615	15	1.153	323	830	20	-	-	-	-	-	-	-	-
Sur	-	-	-	-	908	198	710	56	879	240	639	37	1.929	376	1.553	151	-	-	-	-	-	-	-	-
Tecnológica Nacional	-	-	-	-	15.279	3.878	11.401	1.190	19.990	3.962	16.028	1.130	40.128	7.662	32.466	1.772	-	-	-	-	-	-	-	-
Tierra del Fuego	-	-	-	-	147	57	90	-	69	49	20	-	-	-	-	-	-	-	-	-	-	-	-	-
Tres de Febrero	103	35	68	2	1.192	634	558	52	494	198	296	4	17	17	-	-	-	-	-	-	173	88	85	1
Tucumán	-	-	-	-	828	142	686	20	1.276	681	595	17	3.950	560	3.390	120	-	-	-	-	-	-	-	-
Villa María	-	-	-	-	697	275	422	53	20	3	17	2	-	-	-	-	-	-	-	-	-	-	-	-
Villa Mercedes <sup>(2)</sup>	-	-	-	-	-	-	-	-	98	98	-	-	28	28	-	-	-	-	-	-	72	72	-	-
<b>Total Institutos Universitarios</b>	<b>0</b>	<b>0</b>	<b>0</b>	<b>0</b>	<b>937</b>	<b>202</b>	<b>735</b>	<b>264</b>	<b>860</b>	<b>203</b>	<b>657</b>	<b>70</b>	<b>767</b>	<b>124</b>	<b>643</b>	<b>75</b>	<b>0</b>	<b>0</b>	<b>0</b>	<b>0</b>	<b>936</b>	<b>237</b>	<b>699</b>	<b>156</b>
Aeronáutico	-	-	-	-	-	-	-	-	702	136	566	49	393	59	334	60	-	-	-	-	576	145	431	86
Instituto Univ. del Ejército	-	-	-	-	-	-	-	-	44	10	34	7	243	65	178	6	-	-	-	-	17	-	17	16
Gendarmería	-	-	-	-	-	-	-	-	69	12	57	14	-	-	-	-	-	-	-	-	-	-	-	-
IUNA	-	-	-	-	-	-	-	-	-	-	-	-	-	-	-	-	-	-	-	-	-	-	-	-
Naval	-	-	-	-	-	-	-	-	-	-	-	-	15	0	15	0	-	-	-	-	343	92	251	54
Policía Federal Argentina	-	-	-	-	96	-	96	19	45	45	-	-	116	-	116	9	-	-	-	-	-	-	-	-
Seguridad Marítima	-	-	-	-	841	202	639	245	-	-	-	-	-	-	-	-	-	-	-	-	-	-	-	-
<b>Total Universidad Provincial</b>	<b>0</b>	<b>0</b>	<b>0</b>	<b>0</b>	<b>300</b>	<b>159</b>	<b>141</b>	<b>8</b>	<b>1.161</b>	<b>356</b>	<b>805</b>	<b>65</b>	<b>0</b>	<b>0</b>	<b>0</b>	<b>0</b>	<b>0</b>	<b>0</b>	<b>0</b>	<b>0</b>	<b>0</b>	<b>0</b>	<b>0</b>	<b>0</b>
Autónoma de Entre Ríos	-	-	-	-	283	159	124	6	1.122	334	788	61	-	-	-	-	-	-	-	-	-	-	-	-
Pedagógica	-	-	-	-	-	-	-	-	-	-	-	-	-	-	-	-	-	-	-	-	-	-	-	-
Sudoeste	-	-	-	-	17	-	17	2	39	22	17	4	-	-	-	-	-	-	-	-	-	-	-	-

**Notas:**

(1) Según la tabla de clasificación usada habitualmente por este Departamento, esta disciplina Ingeniería no incluye las áreas de Ingeniería Industrial y Tecnología de Alimentos (comprendidas en la disciplina Industrias) ni los títulos de Ingeniería de las áreas de Computación, Informática y Sistemas (comprendidas en la disciplina Informática), tampoco incluye los títulos de Ingeniería de las áreas Agronomía-Agropecuaria, Agrotecnia-Agroindustrial, Forestal, Rural y Zootecnista. Para los títulos de

(2) Sin información de la Universidad. Para el año 2014 se repiten datos 2013.

Fuente: Departamento de Información Universitaria - DNPelU - SPU

**Cuadro 2.1.11** - Estudiantes, nuevos inscriptos, reinscriptos y egresados de títulos de pregrado y grado por disciplina según institución. Rama de estudio CIENCIAS BASICAS. Instituciones universitarias de gestión estatal. Año 2014

Institución	Rama				Ciencias Básicas															
	Total Ciencias Básicas				Biología				Física				Matemática				Química			
	EST	NI	RE	EGRE	EST	NI	RE	EGRE	EST	NI	RE	EGRE	EST	NI	RE	EGRE	EST	NI	RE	EGRE
<b>Total de las instituciones</b>	<b>53.791</b>	<b>12.904</b>	<b>40.887</b>	<b>2.705</b>	<b>29.994</b>	<b>6.988</b>	<b>22.788</b>	<b>1.448</b>	<b>4.330</b>	<b>950</b>	<b>3.380</b>	<b>147</b>	<b>9.409</b>	<b>2.432</b>	<b>6.977</b>	<b>376</b>	<b>10.058</b>	<b>2.534</b>	<b>7.524</b>	<b>734</b>
<b>Total Universidades Nacionales</b>	<b>52.597</b>	<b>12.550</b>	<b>40.047</b>	<b>2.648</b>	<b>29.459</b>	<b>6.836</b>	<b>22.405</b>	<b>1.422</b>	<b>4.228</b>	<b>916</b>	<b>3.312</b>	<b>147</b>	<b>8.994</b>	<b>2.310</b>	<b>6.684</b>	<b>354</b>	<b>9.916</b>	<b>2.488</b>	<b>7.428</b>	<b>725</b>
Arturo Jauretche	268	118	150	0	268	118	150	0	-	-	-	-	-	-	-	-	-	-	-	-
Avellaneda	314	90	224	0	314	90	224	0	-	-	-	-	-	-	-	-	-	-	-	-
Buenos Aires	9.352	1.273	8.079	265	5.061	779	4.282	181	1.637	226	1.411	40	1.300	131	1.169	20	1.354	137	1.217	24
Catamarca	2.262	672	1.590	165	1.413	375	1.038	121	104	18	86	5	454	210	244	10	291	69	222	29
Centro de la PBA	800	164	636	27	454	92	362	19	69	15	54	2	234	47	187	5	43	10	33	1
Chaco Austral	545	162	383	20	-	-	-	-	66	26	40	1	318	94	224	18	161	42	119	1
Chilecito	197	39	158	1	197	39	158	1	-	-	-	-	-	-	-	-	-	-	-	-
Cornahue	1.257	506	751	24	702	321	381	17	74	21	53	-	404	146	258	6	77	18	59	1
Córdoba	3.816	1.361	2.455	146	1.588	505	1.083	72	307	87	220	17	466	165	301	20	1.455	604	851	37
Cuyo	530	107	423	62	356	57	299	24	74	29	45	18	11	1	10	1	89	20	69	19
Entre Ríos	270	63	207	19	215	36	179	14	-	-	-	-	-	-	-	-	55	27	28	5
Formosa	1.473	422	1.051	49	683	174	509	21	98	34	64	0	467	145	322	22	225	69	156	6
Gral. Sarmiento	1.220	276	944	37	173	34	139	2	128	14	114	6	560	104	456	25	359	124	235	4
José C. Paz	-	-	-	-	-	-	-	-	-	-	-	-	-	-	-	-	-	-	-	-
Jujuy	459	105	354	6	323	105	-	5	28	-	28	-	29	-	29	-	79	-	79	1
La Matanza	238	25	213	12	-	-	-	-	-	-	-	-	238	25	213	12	-	-	-	-
La Pampa	1.156	329	827	58	622	143	479	32	58	25	33	0	240	91	149	9	236	70	166	17
La Plata	4.322	958	3.364	211	2.764	517	2.247	119	361	91	270	18	361	108	253	11	836	242	594	63
La Rioja	221	40	181	21	221	40	181	21	-	-	-	-	-	-	-	0	-	-	-	-
Lanús	395	99	296	17	395	99	296	17	-	-	-	-	-	-	-	-	-	-	-	-
Litoral	1.532	325	1.207	63	837	166	671	37	-	-	-	-	253	73	180	11	442	86	356	15
Lomas de Zamora	28	13	15	0	28	13	15	0	-	-	-	-	-	-	-	-	-	-	-	-
Luján	679	145	534	34	679	145	534	34	-	-	-	-	-	-	-	-	-	-	-	-
Mar del Plata	1.115	256	859	61	610	130	480	40	123	37	86	6	206	55	151	5	176	34	142	10
Misiones	1.352	238	1.114	73	885	148	737	49	102	19	83	1	310	55	255	20	55	16	39	3
Moreno	195	124	71	-	195	124	71	-	-	-	-	-	-	-	-	-	-	-	-	-
Nordeste	3.082	503	2.579	96	1.482	223	1.259	38	170	53	117	6	550	121	429	30	880	106	774	22
Noroeste de la PBA	243	47	196	9	243	47	196	9	-	-	-	-	-	-	-	-	-	-	-	-
Oeste	-	-	-	-	-	-	-	-	-	-	-	-	-	-	-	-	-	-	-	-
Patagonia Austral	261	62	199	1	150	29	121	1	-	-	-	-	111	33	78	0	-	-	-	-
Patagonia S. J. Bosco	1.522	418	1.104	80	1.259	334	925	72	-	-	-	-	75	29	46	2	188	55	133	6
Quilmes	14	14	-	-	2	2	-	-	-	-	-	-	-	-	-	-	12	12	-	-
Río Cuarto	887	207	680	55	516	103	413	32	39	3	36	-	140	53	87	5	192	48	144	18
Río Negro	532	239	293	11	488	223	265	10	-	-	-	-	-	-	-	-	44	16	28	1
Rosario	1.080	293	787	251	158	55	103	0	151	38	113	10	247	77	170	52	524	123	401	189
Salta	3.188	749	2.439	140	1.931	427	1.504	94	178	44	134	2	455	122	333	13	624	156	468	31
San Juan	1.141	206	935	52	347	69	278	36	116	28	88	2	501	76	425	11	177	33	144	3
San Luis	960	247	713	53	487	81	406	40	49	16	33	0	143	45	98	6	281	105	176	7
San Martín	337	116	221	3	261	92	169	0	76	24	52	3	-	-	-	-	-	-	-	-
Santiago del Estero	559	148	411	12	162	38	124	2	-	-	-	-	212	64	148	5	185	46	139	5
Sur	1.370	390	980	70	852	247	605	37	87	27	60	3	189	51	138	14	242	65	177	16
Tecnológica Nacional	756	64	692	389	482	-	482	198	12	-	12	-	252	64	188	10	10	-	10	181
Tierra del Fuego	105	43	62	-	105	43	62	-	-	-	-	-	-	-	-	-	-	-	-	-
Tres de Febrero	302	107	195	8	302	107	195	8	-	-	-	-	-	-	-	-	-	-	-	-
Tucumán	2.069	691	1.378	39	1.099	386	713	19	121	41	80	7	225	109	116	3	624	155	469	10
Villa María	156	59	97	8	113	43	70	0	-	-	-	-	43	16	27	8	-	-	-	-
Villa Mercedes <sup>(1)</sup>	37	37	-	-	37	37	-	-	-	-	-	-	-	-	-	-	-	-	-	-
<b>Total Institutos Universitarios</b>	-	-	-	-	-	-	-	-	-	-	-	-	-	-	-	-	-	-	-	-
Aeronáutico	-	-	-	-	-	-	-	-	-	-	-	-	-	-	-	-	-	-	-	-
Instituto Univ. del Ejército	-	-	-	-	-	-	-	-	-	-	-	-	-	-	-	-	-	-	-	-
Gendarmería	-	-	-	-	-	-	-	-	-	-	-	-	-	-	-	-	-	-	-	-
IUNA	-	-	-	-	-	-	-	-	-	-	-	-	-	-	-	-	-	-	-	-
Naval	-	-	-	-	-	-	-	-	-	-	-	-	-	-	-	-	-	-	-	-
Policía Federal Argentina	-	-	-	-	-	-	-	-	-	-	-	-	-	-	-	-	-	-	-	-
Seguridad Marítima	-	-	-	-	-	-	-	-	-	-	-	-	-	-	-	-	-	-	-	-
<b>Total Universidad Provincial</b>	<b>1.194</b>	<b>354</b>	<b>840</b>	<b>57</b>	<b>535</b>	<b>152</b>	<b>383</b>	<b>26</b>	<b>102</b>	<b>34</b>	<b>68</b>	-	<b>415</b>	<b>122</b>	<b>293</b>	<b>22</b>	<b>142</b>	<b>46</b>	<b>96</b>	<b>9</b>
Autónoma de Entre Ríos	1.194	354	840	57	535	152	383	26	102	34	68	-	415	122	293	22	142	46	96	9
Pedagógica	-	-	-	-	-	-	-	-	-	-	-	-	-	-	-	-	-	-	-	-
Sudoeste	-	-	-	-	-	-	-	-	-	-	-	-	-	-	-	-	-	-	-	-

**Notas:**

(1) Sin información de la Universidad. Para el año 2014 se repiten datos 2013.

**Fuente:** Departamento de Información Universitaria - DNPelU - SPU



**Cuadro 2.1.12** - Estudiantes, nuevos inscriptos, reinscriptos y egresados de títulos de pregrado y grado por disciplina según institución. Rama de estudio CIENCIAS DE LA SALUD. Instituciones universitarias de gestión estatal. Año 2014

Institución	Rama				Ciencias de la Salud																								
	Total Ciencias de la Salud				Medicina				Odontología				Paramédicas y Auxiliares de la Medicina				Salud Pública				Sanidad				Veterinaria				
	EST	NI	RE	EGRE	EST	NI	RE	EGRE	EST	NI	RE	EGRE	EST	NI	RE	EGRE	EST	NI	RE	EGRE	EST	NI	RE	EGRE	EST	NI	RE	EGRE	
Total de las instituciones	208.729	51.318	157.411	14.252	63.928	12.926	51.002	4.710	16.205	2.995	13.210	1.146	101.990	30.517	71.473	7.084	-	-	-	-	-	4.749	1.121	3.628	326	21.857	3.759	18.098	986
Total Universidades Nacionales	206.449	50.532	155.917	14.076	63.928	12.926	51.002	4.710	16.205	2.995	13.210	1.146	99.743	29.731	70.012	6.938	-	-	-	-	-	4.716	1.121	3.595	296	21.857	3.759	18.098	986
Arturo Jauretche	5.141	2.492	2.649	7	-	-	-	-	-	-	-	-	-	5.141	2.492	2.649	7	-	-	-	-	-	-	-	-	-	-	-	-
Avellaneda	911	534	377	19	-	-	-	-	-	-	-	0	911	534	377	19	-	-	-	-	-	-	-	-	-	-	-	-	-
Buenos Aires	62.107	14.652	47.455	3.429	30.849	6.873	23.976	1.878	3.703	845	2.858	223	20.961	5.718	15.243	1.133	-	-	-	-	-	-	-	-	-	6.594	1.216	5.378	195
Catamarca	1.105	242	863	29	-	-	-	-	-	-	-	-	1.105	242	863	29	-	-	-	-	-	-	-	-	-	-	-	-	-
Centro de la PBA	2.094	343	1.751	135	417	60	357	22	-	-	-	-	146	42	104	11	-	-	-	-	-	-	-	-	-	1.531	241	1.290	102
Chaco Austral	464	216	248	1	84	84	-	0	-	-	-	-	380	132	248	1	-	-	-	-	-	-	-	-	-	-	-	-	-
Chilecito	393	42	351	12	-	-	-	-	-	-	-	-	393	42	351	12	-	-	-	-	-	-	-	-	-	-	-	-	-
Comahue	6.195	1.858	4.337	328	2.205	632	1.573	55	-	-	-	-	3.261	1.045	2.216	203	-	-	-	-	-	729	181	548	70	-	-	-	-
Córdoba	17.852	3.956	13.896	1.889	5.029	643	4.386	536	3.665	686	2.979	276	9.158	2.627	6.531	1.077	-	-	-	-	-	-	-	-	-	-	-	-	-
Cuyo	2.552	586	1.966	419	852	107	745	128	572	93	479	57	1.106	376	730	234	-	-	-	-	-	22	10	12	-	-	-	-	-
Entre Ríos	5.035	1.798	3.237	543	-	-	-	-	-	-	-	-	4.914	1.727	3.187	532	-	-	-	-	-	121	71	50	11	-	-	-	-
Formosa	2.857	907	1.950	183	-	-	-	-	-	-	-	0	2.857	907	1.950	183	-	-	-	-	-	-	-	-	-	-	-	-	-
Gral. Sarmiento	-	-	-	-	-	-	-	-	-	-	-	-	-	-	-	-	-	-	-	-	-	-	-	-	-	-	-	-	-
José C. Paz	546	207	339	-	-	-	-	-	-	-	-	-	546	207	339	-	-	-	-	-	-	-	-	-	-	-	-	-	-
Jujuy	1.616	498	1.118	20	-	-	-	-	-	-	-	-	-	-	-	-	-	-	-	-	-	1.616	498	1.118	20	-	-	-	-
La Matanza	3.057	1.079	1.978	98	480	246	234	0	-	-	-	-	2.577	833	1.744	98	-	-	-	-	-	-	-	-	-	-	-	-	-
La Pampa	1.017	157	860	82	-	-	-	-	-	-	-	-	79	-	79	4	-	-	-	-	-	-	-	-	-	-	-	-	-
La Plata	14.521	2.568	11.953	1.612	3.841	403	3.438	195	2.924	409	2.515	267	4.762	1.184	3.578	1.021	-	-	-	-	-	-	-	-	-	2.994	572	2.422	129
La Rioja	5.108	870	4.238	190	2.275	249	2.026	131	300	63	237	0	2.349	518	1.831	55	-	-	-	-	-	-	-	-	-	184	40	144	4
Lanús	2.818	750	2.068	145	-	-	-	-	-	-	-	-	2.818	750	2.068	145	-	-	-	-	-	-	-	-	-	-	-	-	-
Litoral	9.935	2.489	7.446	757	2.053	560	1.493	135	-	-	-	-	4.475	1.448	3.027	399	-	-	-	-	-	1.287	231	1.056	97	2.120	250	1.870	126
Lomas de Zamora	1	-	1	1	-	-	-	-	-	-	-	-	1	-	1	1	-	-	-	-	-	-	-	-	-	-	-	-	-
Luján	-	-	-	-	-	-	-	-	-																				

**Notas:** (1) Sin información de la Universidad. Para el año 2014 se repiten datos 2013.

**Fuente:** Departamento de Información Universitaria - DNPeIU - SPU

**Cuadro 2.1-13** - Estudiantes, nuevos inscriptos, reinscriptos y egresados de títulos de pregrado y grado por disciplina según institución. Rama de estudio CIENCIAS HUMANAS. Instituciones universitarias de gestión estatal. Año 2014

Institución	Rama				Ciencias Humanas																															
	Total Ciencias Humanas				Arqueología				Artes				Educación				Filosofía				Historia				Letras e Idiomas				Psicología				Teología			
	EST	NI	RE	EGRE	EST	NI	RE	EGRE	EST	NI	RE	EGRE	EST	NI	RE	EGRE	EST	NI	RE	EGRE	EST	NI	RE	EGRE	EST	NI	RE	EGRE	EST	NI	RE	EGRE	EST	NI	RE	EGRE
Total de las instituciones	272.283	69.193	203.090	11.478	500	103	397	10	55.088	15.483	39.605	1.570	76.006	22.130	53.876	4.273	8.669	1.878	6.791	201	21.053	4.758	16.295	538	38.532	9.161	29.371	1.106	72.391	15.672	56.719	3.780	44	8	36	0
Total Universidades Nacionales	245.971	61.530	184.441	10.699	500	103	397	10	38.878	10.701	28.177	1.088	73.508	21.302	52.206	4.142	8.489	1.823	6.666	198	20.367	4.587	15.780	515	37.314	8.797	28.517	1.076	66.871	14.209	52.662	3.670	44	8	36	0
Arturo Jauretche	-	-	-	-	-	-	-	-	-	-	-	-	-	-	-	-	-	-	-	-	-	-	-	-	-	-	-	-	-	-	-	-	-	-	-	
Avellaneda	1.468	790	678	14	-	-	-	-	899	505	394	0	443	232	211	5	-	-	-	-	-	126	53	73	9	-	-	-	-	-	-	-	-	-	-	-
Buenos Aires	45.586	8.632	36.954	2.716	230	30	200	3	3.458	633	2.825	86	2.752	312	2.440	262	3.403	385	3.018	66	3.577	414	3.163	94	6.691	1.175	5.516	235	25.475	5.683	19.792	1.970	-	-	-	-
Catamarca	2.221	536	1.685	83	83	36	47	2	-	-	-	-	988	311	677	42	172	28	144	13	285	48	237	1	693	113	580	25	-	-	-	-	-	-	-	
Centro de la PBA	2.133	501	1.632	43	-	-	-	-	684	221	463	17	952	182	770	18	-	-	-	-	-	497	98	399	8	-	-	-	-	-	-	-	-	-	-	-
Chaco Austral	141	141	-	0	-	-	-	-	-	-	-	-	141	141	-	0	-	-	-	-	-	-	-	-	-	-	-	-	-	-	-	-	-	-	-	
Chilecito	773	283	490	26	-	-	-	-	-	-	-	-	773	283	490	26	-	-	-	-	-	-	-	-	-	-	-	-	-	-	-	-	-	-	-	
Comahue	8.637	2.152	6.485	246	-	-	-	-	-	-	-	-	3.810	973	2.837	111	200	66	134	4	880	245	635	26	1.454	392	1.062	43	2.293	476	1.817	62	-	-	-	-
Córdoba	30.364	7.545	22.819	1.020	-	-	-	-	5.362	1.424	3.938	174	1.973	938	1.035	47	807	190	617	32	1.787	323	1.464	45	7.816	1.841	5.975	199	12.619	2.829	9.790	523	-	-	-	-
Cuyo	8.351	1.867	6.484	334	-	-	-	-	2.321	396	1.925	52	3.181	826	2.355	171	245	72	173	10	1.026	188	838	32	1.578	385	1.193	69	-	-	-	-	-	-	-	
Entre Ríos	726	122	604	16	-	-	-	-	3	-	3	0	650	106	544	9	-	-	-	-	-	-	-	-	73	16	57	7	-	-	-	-	-	-	-	
Formosa	2.622	842	1.780	53	-	-	-	-	-	-	-	-	1.455	559	896	31	-	-	-	-	707	167	540	13	460	116	344	9	-	-	-	-	-	-	-	
Gral. Sarmiento	2.042	354	1.688	85	-	-	-	-	100	35	65	-	1.014	49	965	29	167	37	130	13	540	138	402	43	221	95	126	0	-	-	-	-	-	-	-	
José C. Paz	851	392	459	-	-	-	-	-	-	-	-	-	851	392	459	-	-	-	-	-	-	-	-	-	-	-	-	-	-	-	-	-	-	-	-	
Jujuy	3.486	850	2.636	21	-	-	-	-	-	-	-	-	2.335	526	1.809	13	13	2	11	0	22	-	22	0	1.116	322	794	8	-	-	-	-	-	-	-	
La Matanza	4.449	545	3.904	160	-	-	-	-	-	-	-	-	3.968	545	3.423	146	-	-	-	-	97	-	97	11	384	-	384	3	-	-	-	-	-	-	-	
La Pampa	2.896	1.078	1.818	66	-	-	-	-	-	-	-	-	1.864	829	1.035	48	-	-	-	-	436	105	331	9	596	144	452	9	-	-	-	-	-	-	-	
La Plata	26.488	6.167	20.321	970	-	-	-	-	9.354	2.458	6.896	284	4.430	1.0																						

**Notas:** (1) Sin información de la Universidad. Para el año 2014 se repiten datos 2013.

**Fuente:** Departamento de Información Universitaria - DNPeIU - SPU



Cuadro 2.1.14 - Estudiantes, nuevos inscriptos, reinscriptos y egresados de títulos de pregrado y grado por disciplina según institución. Rama de estudio CIENCIAS SOCIALES. Instituciones universitarias de gestión estatal. Año 2014

Institución	Rama				Ciencias Políticas, Relaciones Internacionales y Diplomacia				Ciencias de la Información y de la Comunicación				Demografía y Geografía				Derecho				Economía y Administración				Otras Ciencias Sociales				Relaciones Institucionales y Humanas				Sociología, Antropología y Servicio Social			
	Total Ciencias Sociales																																			
	EST	NI	RE	EGRE	EST	NI	RE	EGRE	EST	NI	RE	EGRE	EST	NI	RE	EGRE	EST	NI	RE	EGRE	EST	NI	RE	EGRE	EST	NI	RE	EGRE	EST	NI	RE	EGRE				
Total de las instituciones	537.237	111.891	425.346	34.165	14.191	3.542	10.649	4.154	50.658	11.409	39.249	2.307	20.085	5.522	14.563	878	140.467	27.470	112.997	10.671	239.529	46.449	193.080	12.263	8.958	2.876	6.082	645	16.942	3.493	13.449	1.088	46.407	11.130	35.277	2.159
Total Universidades Nacionales	521.027	106.901	414.126	32.249	13.568	3.303	10.265	3.970	49.870	11.166	38.704	2.244	19.139	5.210	13.929	829	139.664	27.416	112.248	10.557	233.061	44.205	188.856	11.378	3.968	1.207	2.761	231	15.586	3.304	12.282	902	46.171	11.030	35.081	2.138
Arturo Jauretche	2.706	1.248	1.458	6	-	-	-	-	-	-	-	-	-	-	-	-	-	-	-	-	1.445	639	806	0	277	161	116	6	984	448	536	0	-	-	-	
Avellaneda	2.085	1.264	821	22	282	282	-	0	870	407	463	18	310	233	77	0	-	-	-	-	0	436	228	208	1	-	-	-	-	-	-	-	187	114	73	3
Buenos Aires	123.683	18.376	105.307	8.089	4.259	568	3.691	252	12.978	1.597	11.381	373	731	111	620	23	34.172	5.626	28.546	3.401	53.616	7.754	45.862	3.053	232	62	170	5	6.854	1.193	5.661	358	10.841	1.465	9.376	624
Catamarca	3.795	862	2.933	225	-	-	-	-	53	-	53	2	316	65	251	24	1.252	377	875	27	1.602	307	1.236	69	61	-	-	-	-	-	-	511	113	396	47	
Centro de la PBA	5.295	965	4.330	192	333	51	282	12	336	78	258	0	604	136	468	11	882	212	670	47	2.521	363	2.158	86	-	-	-	-	78	34	44	2	541	91	450	34
Chaco Austral	1.355	875	480	30	-	-	-	-	-	-	-	-	-	-	-	-	647	623	24	24	708	252	456	6	-	-	-	-	-	-	-	-	-	-		
Chilecito	1.462	233	1.229	47	-	-	-	-	108	31	77	1	220	40	180	9	657	106	551	33	477	56	421	4	-	-	-	-	-	-	-	-	-	-		
Comahue	9.242	2.239	7.003	215	238	40	198	13	652	128	524	18	1.471	410	1.061	49	2.072	456	1.616	34	3.897	947	2.950	78	-	-	-	-	-	-	-	912	258	654	23	
Cuyo	32.781	4.838	27.943	1.970	-	-	-	-	5.046	1.251	3.795	369	691	250	441	44	13.434	1.948	11.486	700	9.859	170	9.689	655	-	-	-	-	523	231	292	44	3.228	988	2.240	158
Córdoba	13.582	2.784	10.798	858	705	133	572	39	1.268	320	948	39	381	76	305	19	3.175	568	2.607	104	5.738	1.110	4.628	525	624	205	419	61	-	-	-	-	1.691	372	1.319	71
Entre Ríos	5.877	1.617	4.260	265	371	76	295	4	1.083	141	942	98	384	246	138	11	-	-	-	-	3.532	1.030	2.502	129	-	-	-	-	-	-	-	507	124	383	23	
Formosa	3.359	918	2.441	140	-	-	-	-	-	-	-	-	-	-	-	-	-	-	-	-	2.559	691	1.868	127	-	-	-	-	-	-	-	-	-	-	-	
Gral. Sarriento	2.024	554	1.470	37	232	55	177	10	446	112	334	8	185	60	125	2	-	-	-	-	1.139	327	812	17	-	-	-	-	-	-	-	22	-	22	0	
José C. Paz	1.676	579	1.097	-	-	-	-	-	-	-	-	-	-	-	-	-	1.157	403	754	-	169	65	104	-	-	-	-	-	-	-	-	350	111	239	-	
Jujuy	5.078	1.095	3.983	67	-	-	-	-	1.508	414	1.094	26	-	-	-	-	-	-	-	-	3.113	596	2.517	30	-	-	-	-	-	-	-	457	85	372	11	
La Matanza	24.716	3.319	21.397	1.743	468	60	408	28	1.540	241	1.299	167	-	-	-	-	4.238	593	3.645	234	14.061	1.894	12.167	844	-	-	-	-	3.561	391	3.170	372	848	140	708	98
La Pampa	3.217	1.044	2.173	136	-	-	-	-	179	82	97	0	229	56	173	4	1.517	628	889	60	1.292	278	1.014	72	-	-	-	-	-	-	-	-	-	-	-	
La Plata	33.084	6.759	26.325	2.312	-	-	-	-	7.104	1.743	5.361	455	1.451	391	1.060	41	10.646	1.798	8.848	1.175	10.175	2.023	8.152	458	-	-	-	-	-	-	-	3.708	804	2.904	183	
La Rioja	5.915	1.098	4.817	259	261	43	218	7	343	74	269	11	178	33	145	17	1.961	320	1.641	75	2.276	481	1.795	97	448	70	378	13	-	-	-	-	448	77	371	
Lanús	5.317	1.108	4.209	182	627	155	472	10	80	28	52	-	1.593	268	1.325	95	-	-	-	-	894	223	671	33	722	132	590	23	-	-	-	-	1.401	302	1.099	
Litoral	15.012	3.287	11.725	788	389	77	312	5	548	215	333	32	223	49	174	4	6.050	1.129	4.921	403	6.882	1.529	5.353	333	-	-	-	-	10	-	10	1	910	288	622	21
Lomas de Zamora	27.197	7.383	19.814	1.995	-	-	-	-	1.981	618	1.363	76	-	-	-	-	12.794	3.355	9.439	1.243	8.675	2.093	6.582	544	43	18	25	0	2.215	736	1.479	76	1.489	563	926	56
Luján	12.423	2.595	9.828	805	-	-	-	-	-	-	-	-	299	78	221	18	-	-	-	-	9.679	1.977	7.702	562	-	-	-	-	-	-	-	2.445	540	1.905	225	
Mar del Plata	9.880	2.116	7.764	404	-	-	-	-	708	350	358	58	764	200	564	34	3.350	441	2.909	161	3.868	885	2.983	100	-	-	-	-	-	-	-	1.190	240	950	51	
Misiones	10.178	3.096	7.082	327	-	-	-	-	1.524	473	1.051	28	990	322	668	22	-	-	-	-	4.760	1.231	3.529	138	-	-	-	-	-	-	-	2.904	1.070	1.834	139	
Moreno	4.046	1.371	2.675	9	-	-	-	-	490	169	321	-	-	-	-	-	-	-	-	-	2.089	678	1.411	9	-	-	-	-	-	-	394	124	270	-		
Nordeste	23.033	4.486	18.547	1.474	-	-	-	-	1.159	217	942	55	916	205	711	26	11.978	2.106	9.872	810	7.186	1.589	5.597	499	827	222	605	35	967	147	820	49	-	-	-	
Nordeste de la PBA	3.372	799	2.573	156	-	-	-	-	-	-	-	-	-	-	-	-	743	157	586	28	2.629	642	1.987	128	-	-	-	-	-	-	-	-	-	-	-	
Oeste	526	160	366	-	-	-	-	-	-	-	-	-	-	-	-	-	-	-	-	-	526	160	366	-	-	-	-	-	-	-	-	-	-	-	-	
Patagonia Austral	2.492	976	1.516	21	-	-	-	-	103	28	75	1	411	168	243	3	-	-	-	-	1.272	443	829	14	-	-	-	-	-	-	-	706	337	369	3	
Patagonia S. J. Bosco	8.360	2.383	5.977	160	337	135	202	3	319	205	114	5	557	147	410	21	2.535	690	1.845	79	4.048	1.022	3.026	49	-	-	-	-	-	-	-	564	184	380	3	
Quilmes	14.297	3.401	10.896	313	-	-	-	-	1.192	356	836	14	1.021	216	805	65	-	-	-	-	10.634	2.498	8.136	1												

Cuadro 2.1.15 - Estudiantes de títulos de pregrado y grado por Región y Rama según institución. Instituciones universitarias de gestión estatal. Año 2014

Instituciones	Total Regiones	Región Bonaerense							Región Centro-Este							Región Centro-Oeste							Región Metropolitana						
		Total	Ciencias Aplicadas	Ciencias de la Salud	Ciencias Humanas	Ciencias Sociales	Ciencias Básicas	Sin Rama <sup>(1)</sup>	Total	Ciencias Aplicadas	Ciencias de la Salud	Ciencias Humanas	Ciencias Sociales	Ciencias Básicas	Sin Rama <sup>(1)</sup>	Total	Ciencias Aplicadas	Ciencias de la Salud	Ciencias Humanas	Ciencias Sociales	Ciencias Básicas	Sin Rama <sup>(1)</sup>	Total	Ciencias Aplicadas	Ciencias de la Salud	Ciencias Humanas	Ciencias Sociales	Ciencias Básicas	Sin Rama <sup>(1)</sup>
Total de las instituciones	1.468.072	186.652	62.983	19.548	28.594	66.546	8.632	649	172.413	49.239	34.075	30.649	51.168	4.076	3.206	253.363	73.444	33.061	55.849	78.459	8.387	4.163	549.195	125.211	79.843	98.665	232.480	12.826	170
Total Universidades Nacionales	1.416.123	183.761	62.007	19.375	28.387	65.360	8.632	300	150.975	47.367	32.416	19.442	45.662	2.882	3.206	247.930	71.780	33.061	55.849	74.690	8.387	4.163	527.008	124.119	79.395	83.767	226.731	12.826	170
Arturo Jauretche	10.825	-	-	-	-	-	-	-	-	-	-	-	-	-	-	-	-	-	-	-	-	-	10.825	2.710	5.141	-	2.706	268	-
Avellaneda	5.617	-	-	-	-	-	-	-	-	-	-	-	-	-	-	-	-	-	-	-	-	-	5.617	839	911	1.468	2.085	314	-
Buenos Aires	315.754	-	-	-	-	-	-	-	-	-	-	-	-	-	-	-	-	-	-	-	-	-	315.754	75.026	62.107	45.586	123.683	9.352	-
Catamarca	11.614	-	-	-	-	-	-	-	-	-	-	-	-	-	-	-	-	-	-	-	-	-	-	-	-	-	-	-	-
Centro de la PBA	13.590	13.590	3.268	2.094	2.133	5.295	800	-	-	-	-	-	-	-	-	-	-	-	-	-	-	-	-	-	-	-	-	-	-
Chaco Austral	4.129	-	-	-	-	-	-	-	-	-	-	-	-	-	-	-	-	-	-	-	-	-	-	-	-	-	-	-	-
Chilecito	3.677	-	-	-	-	-	-	-	-	-	-	-	-	-	-	3.677	852	393	773	1.462	197	-	-	-	-	-	-	-	-
Comahue	31.723	-	-	-	-	-	-	-	-	-	-	-	-	-	-	-	-	-	-	-	-	-	-	-	-	-	-	-	-
Córdoba	110.990	-	-	-	-	-	-	-	-	-	-	-	-	-	-	110.990	22.325	17.852	30.364	32.781	3.816	3.852	-	-	-	-	-	-	-
Cuyo	32.425	-	-	-	-	-	-	-	-	-	-	-	-	-	-	32.283	7.005	2.552	8.351	13.582	482	311	-	-	-	-	-	-	-
Entre Ríos	15.225	-	-	-	-	-	-	-	15.225	3.317	5.035	726	5.877	270	-	-	-	-	-	-	-	-	-	-	-	-	-	-	-
Formosa	11.925	-	-	-	-	-	-	-	-	-	-	-	-	-	-	-	-	-	-	-	-	-	-	-	-	-	-	-	-
Gral. Sarmiento	8.021	-	-	-	-	-	-	-	-	-	-	-	-	-	-	-	-	-	-	-	-	-	8.021	2.735	-	2.042	2.024	1.220	-
José C. Paz	3.163	-	-	-	-	-	-	-	-	-	-	-	-	-	-	-	-	-	-	-	-	-	3.163	90	546	851	1.676	-	-
Jujuy	15.557	-	-	-	-	-	-	-	-	-	-	-	-	-	-	-	-	-	-	-	-	-	-	-	-	-	-	-	-
La Matanza	38.545	-	-	-	-	-	-	-	-	-	-	-	-	-	-	-	-	-	-	-	-	-	38.545	6.085	3.057	4.449	24.716	238	-
La Pampa	9.986	-	-	-	-	-	-	-	-	-	-	-	-	-	-	-	-	-	-	-	-	-	-	-	-	-	-	-	-
La Plata	107.910	99.267	29.195	14.521	17.845	33.084	4.322	300	-	-	-	-	-	-	-	-	-	-	-	-	-	-	8.643	-	-	8.643	-	-	-
La Rioja	19.613	-	-	-	-	-	-	-	-	-	-	-	-	-	-	19.613	3.855	5.108	4.514	5.915	221	-	14.648	3.761	2.818	2.357	5.317	395	-
Lanús	14.648	-	-	-	-	-	-	-	-	-	-	-	-	-	-	-	-	-	-	-	-	-	-	-	-	-	-	-	-
Litoral	45.113	-	-	-	-	-	-	-	45.113	14.264	9.935	4.370	15.012	1.532	-	-	-	-	-	-	-	-	-	-	-	-	-	-	-
Lomas de Zamora	34.729	-	-	-	-	-	-	-	-	-	-	-	-	-	-	-	-	-	-	-	-	-	34.729	3.574	1	3.929	27.197	28	-
Luján	18.755	11.003	2.342	-	942	7.040	679	-	-	-	-	-	-	-	-	-	-	-	-	-	-	-	7.752	-	-	2.369	5.383	-	-
Mar del Plata	23.981	23.981	6.411	1.618	4.957	9.880	1.115	-	-	-	-	-	-	-	-	-	-	-	-	-	-	-	-	-	-	-	-	-	-
Misiones	21.719	-	-	-	-	-	-	-	-	-	-	-	-	-	-	-	-	-	-	-	-	-	-	-	-	-	-	-	-
Moreno	5.389	-	-	-	-	-	-	-	-	-	-	-	-	-	-	-	-	-	-	-	-	-	-	-	-	-	-	-	-
Nordeste	49.417	-	-	-	-	-	-	-	-	-	-	-	-	-	-	-	-	-	-	-	-	-	-	-	-	-	-	-	-
Noroeste de la PBA	6.393	6.393	2.561	217	-	3.372	243	-	-	-	-	-	-	-	-	-	-	-	-	-	-	-	-	-	-	-	-	-	-
Oeste	1.687	-	-	-	-	-	-	-	-	-	-	-	-	-	-	-	-	-	-	-	-	-	-	-	-	-	-	-	-
Patagonia Austral	7.616	-	-	-	-	-	-	-	-	-	-	-	-	-	-	-	-	-	-	-	-	-	-	-	-	-	-	-	-
Patagonia S. J. Bosco	14.010	-	-	-	-	-	-	-	-	-	-	-	-	-	-	-	-	-	-	-	-	-	-	-	-	-	-	-	-
Quilmes	23.776	-	-	-	-	-	-	-	-	-	-	-	-	-	-	-	-	-	-	-	-	-	-	-	-	-	-	-	-
Río Cuarto	15.671	-	-	-	-	-	-	-	-	-	-	-	-	-	-	15.671	3.251	2.910	3.405	5.218	887	-	-	-	-	-	-	-	-
Río Negro	8.034	-	-	-	-	-	-	-	-	-	-	-	-	-	-	-	-	-	-	-	-	-	-	-	-	-	-	-	-
Rosario	77.223	-	-	-	-	-	-	-	77.223	17.065	17.446	14.039	24.387	1.080	3.206	-	-	-	-	-	-	-	-	-	-	-	-	-	-
Salta	29.213	-	-	-	-	-	-	-	-	-	-	-	-	-	-	-	-	-	-	-	-	-	-	-	-	-	-	-	-
San Juan	21.587	-	-	-	-	-	-	-	-	-	-	-	-	-	-	-	-	-	-	-	-	-	-	-	-	-	-	-	-
San Luis	13.925	-	-	-	-	-	-	-	-	-	-	-	-	-	-	-	-	-	-	-	-	-	-	-	-	-	-	-	-
San Martín	13.523	-	-	-	-	-	-	-	-	-	-	-	-	-	-	-	-	-	-	-	-	-	-	-	-	-	-	-	-
Santiago del Estero	15.761	-	-	-	-	-	-	-	207	-	-	207	-	-	-	-	-	-	-	-	-	-	-	-	-	-	-	-	-
Sur	18.218	18.218	7.010	925	2.457	6.456	1.370	-	-	-	-	-	-	-	-	-	-	-	-	-	-	-	-	-	-	-	-	-	-
Tecnológica Nacional	81.584	11.609	11.220	-	53	233	103	-	13.207	12.721	-	100	386	-	-	23.183	20.964	-	290	1.439	490	-	22.634	21.071	-	102	1.298	163	-
Tierra del Fuego	1.071	-	-	-	-	-	-	-	-	-	-	-	-	-	-	-	-	-	-	-	-	-	-	-	-	-	-	-	-
Tres de Febrero	12.509	-	-	-	-	-	-	-	-	-	-	-	-	-	-	-	-	-	-	-	-	-	-	-	-	-	-	-	-
Tucumán	63.281	-	-	-	-	-	-	-	-	-	-	-	-	-	-	-	-	-	-	-									

Notas:  
(1) Títulos académicos que por sus características pueden ser clasificados en distintas ramas de estudio  
(2) Sin información de la Universidad. Para el año 2014 se repiten datos 2013.

Fuente: Departamento de Información Universitaria - DNPelU - SPU

**Cuadro 2.1.15 - Estudiantes de títulos de pregrado y grado por Región y Rama según institución. Instituciones universitarias de gestión estatal. Año 2014. (Continuación)**

Instituciones	Región Noreste							Región Noroeste							Región Sur						
	Total	Ciencias Aplicadas	Ciencias de la Salud	Ciencias Humanas	Ciencias Sociales	Ciencias Básicas	Sin Rama <sup>(1)</sup>	Total	Ciencias Aplicadas	Ciencias de la Salud	Ciencias Humanas	Ciencias Sociales	Ciencias Básicas	Sin Rama <sup>(1)</sup>	Total	Ciencias Aplicadas	Ciencias de la Salud	Ciencias Humanas	Ciencias Sociales	Ciencias Básicas	Sin Rama <sup>(1)</sup>
<b>Total de las instituciones</b>	<b>89.987</b>	<b>21.343</b>	<b>13.427</b>	<b>10.839</b>	<b>37.926</b>	<b>6.452</b>	-	<b>141.433</b>	<b>38.912</b>	<b>19.493</b>	<b>31.049</b>	<b>43.442</b>	<b>8.537</b>	-	<b>74.729</b>	<b>16.712</b>	<b>9.282</b>	<b>16.638</b>	<b>27.216</b>	<b>4.881</b>	-
<b>Total Universidades Nacionales</b>	<b>89.987</b>	<b>21.343</b>	<b>13.427</b>	<b>10.839</b>	<b>37.926</b>	<b>6.452</b>	-	<b>141.433</b>	<b>38.912</b>	<b>19.493</b>	<b>31.049</b>	<b>43.442</b>	<b>8.537</b>	-	<b>74.729</b>	<b>16.712</b>	<b>9.282</b>	<b>16.638</b>	<b>27.216</b>	<b>4.881</b>	-
Arturo Jauretche	-	-	-	-	-	-	-	-	-	-	-	-	-	-	-	-	-	-	-	-	-
Avellaneda	-	-	-	-	-	-	-	-	-	-	-	-	-	-	-	-	-	-	-	-	-
Buenos Aires	-	-	-	-	-	-	-	-	-	-	-	-	-	-	-	-	-	-	-	-	-
Catamarca	-	-	-	-	-	-	-	11.614	2.231	1.105	2.221	3.795	2.262	-	-	-	-	-	-	-	-
Centro de la PBA	-	-	-	-	-	-	-	-	-	-	-	-	-	-	-	-	-	-	-	-	-
Chaco Austral	4.129	1.624	464	141	1.355	545	-	-	-	-	-	-	-	-	-	-	-	-	-	-	-
Chilecito	-	-	-	-	-	-	-	-	-	-	-	-	-	-	-	-	-	-	-	-	-
Comahue	-	-	-	-	-	-	-	-	-	-	-	-	-	-	31.723	6.392	6.195	8.637	9.242	1.257	-
Córdoba	-	-	-	-	-	-	-	-	-	-	-	-	-	-	-	-	-	-	-	-	-
Cuyo	-	-	-	-	-	-	-	-	-	-	-	-	-	-	142	94	-	-	-	48	-
Entre Ríos	-	-	-	-	-	-	-	-	-	-	-	-	-	-	-	-	-	-	-	-	-
Formosa	11.925	1.614	2.857	2.622	3.359	1.473	-	-	-	-	-	-	-	-	-	-	-	-	-	-	-
Gral. Sarmiento	-	-	-	-	-	-	-	-	-	-	-	-	-	-	-	-	-	-	-	-	-
José C. Paz	-	-	-	-	-	-	-	-	-	-	-	-	-	-	-	-	-	-	-	-	-
Jujuy	-	-	-	-	-	-	-	15.557	4.918	1.616	3.486	5.078	459	-	-	-	-	-	-	-	-
La Matanza	-	-	-	-	-	-	-	-	-	-	-	-	-	-	-	-	-	-	-	-	-
La Pampa	-	-	-	-	-	-	-	-	-	-	-	-	-	-	9.986	1.700	1.017	2.896	3.217	1.156	-
La Plata	-	-	-	-	-	-	-	-	-	-	-	-	-	-	-	-	-	-	-	-	-
La Rioja	-	-	-	-	-	-	-	-	-	-	-	-	-	-	-	-	-	-	-	-	-
Lanús	-	-	-	-	-	-	-	-	-	-	-	-	-	-	-	-	-	-	-	-	-
Litoral	-	-	-	-	-	-	-	-	-	-	-	-	-	-	-	-	-	-	-	-	-
Lomas de Zamora	-	-	-	-	-	-	-	-	-	-	-	-	-	-	-	-	-	-	-	-	-
Luján	-	-	-	-	-	-	-	-	-	-	-	-	-	-	-	-	-	-	-	-	-
Mar del Plata	-	-	-	-	-	-	-	-	-	-	-	-	-	-	-	-	-	-	-	-	-
Misiones	21.719	4.942	1.972	3.275	10.178	1.352	-	-	-	-	-	-	-	-	-	-	-	-	-	-	-
Moreno	-	-	-	-	-	-	-	-	-	-	-	-	-	-	-	-	-	-	-	-	-
Nordeste	49.417	10.500	8.134	4.668	23.033	3.082	-	-	-	-	-	-	-	-	-	-	-	-	-	-	-
Noroeste de la PBA	-	-	-	-	-	-	-	-	-	-	-	-	-	-	-	-	-	-	-	-	-
Oeste	-	-	-	-	-	-	-	-	-	-	-	-	-	-	-	-	-	-	-	-	-
Patagonia Austral	-	-	-	-	-	-	-	-	-	-	-	-	-	-	7.616	1.603	953	2.307	2.492	261	-
Patagonia S. J. Bosco	-	-	-	-	-	-	-	-	-	-	-	-	-	-	14.010	2.591	381	1.156	8.360	1.522	-
Quilmes	-	-	-	-	-	-	-	-	-	-	-	-	-	-	-	-	-	-	-	-	-
Río Cuarto	-	-	-	-	-	-	-	-	-	-	-	-	-	-	-	-	-	-	-	-	-
Río Negro	-	-	-	-	-	-	-	-	-	-	-	-	-	-	8.034	2.128	736	1.631	3.007	532	-
Rosario	-	-	-	-	-	-	-	-	-	-	-	-	-	-	-	-	-	-	-	-	-
Salta	-	-	-	-	-	-	-	29.213	8.385	5.306	3.127	9.207	3.188	-	-	-	-	-	-	-	-
San Juan	-	-	-	-	-	-	-	-	-	-	-	-	-	-	-	-	-	-	-	-	-
San Luis	-	-	-	-	-	-	-	-	-	-	-	-	-	-	-	-	-	-	-	-	-
San Martín	-	-	-	-	-	-	-	-	-	-	-	-	-	-	-	-	-	-	-	-	-
Santiago del Estero	-	-	-	-	-	-	-	15.761	2.993	1.893	6.426	3.890	559	-	-	-	-	-	-	-	-
Sur	-	-	-	-	-	-	-	-	-	-	-	-	-	-	-	-	-	-	-	-	-
Tecnológica Nacional	2.797	2.663	-	133	1	-	-	6.007	5.892	-	113	2	-	-	2.147	1.948	-	11	188	-	-
Tierra del Fuego	-	-	-	-	-	-	-	-	-	-	-	-	-	-	1.071	256	-	-	710	105	-
Tres de Febrero	-	-	-	-	-	-	-	-	-	-	-	-	-	-	-	-	-	-	-	-	-
Tucumán	-	-	-	-	-	-	-	63.281	14.493	9.573	15.676	21.470	2.069	-	-	-	-	-	-	-	-
Villa María	-	-	-	-	-	-	-	-	-	-	-	-	-	-	-	-	-	-	-	-	-
Villa Mercedes <sup>(2)</sup>	-	-	-	-	-	-	-	-	-	-	-	-	-	-	-	-	-	-	-	-	-
<b>Total Institutos Universitarios</b>	-	-	-	-	-	-	-	-	-	-	-	-	-	-	-	-	-	-	-	-	-
Aeronáutico	-	-	-	-	-	-	-	-	-	-	-	-	-	-	-	-	-	-	-	-	-
Instituto Univ. del Ejército	-	-	-	-	-	-	-	-	-	-	-	-	-	-	-	-	-	-	-	-	-
Gendarmería	-	-	-	-	-	-	-	-	-	-	-	-	-	-	-	-	-	-	-	-	-
IUNA	-	-	-	-	-	-	-	-	-	-	-	-	-	-	-	-	-	-	-	-	-
Naval	-	-	-	-	-	-	-	-	-	-	-	-	-	-	-	-	-	-	-	-	-
Policia Federal Argentina	-	-	-	-	-	-	-	-	-	-	-	-	-	-	-	-	-	-	-	-	-
Seguridad Marítima	-	-	-	-	-	-	-	-	-	-	-	-	-	-	-	-	-	-	-	-	-
<b>Total Universidad Provincial</b>	-	-	-	-	-	-	-	-	-	-	-	-	-	-	-	-	-	-	-	-	-
Autónoma de Entre Ríos	-	-	-	-	-	-	-	-	-	-	-	-	-	-	-	-	-	-	-	-	-
Pedagógica	-	-	-	-	-	-	-	-	-	-	-	-	-	-	-	-	-	-	-	-	-
Sudoeste	-	-	-	-	-	-	-	-	-	-	-	-	-	-	-	-	-	-	-	-	-

**Notas:**

(1) Títulos académicos que por sus características pueden ser clasificados en distintas ramas de estudio

(2) Sin información de la Universidad. Para el año 2014 se repiten datos 2013.

**Fuente:** Departamento de Información Universitaria - DNPelU - SPU

Cuadro 2.1.16 - Nuevos Inscriptos de títulos de pregrado y grado por Región y Rama según institución. Instituciones universitarias de gestión estatal. Año 2014

Instituciones	Total Regiones	Región Bonaerense							Región Centro-Este							Región Centro-Oeste							Región Metropolitana							
		Total	Ciencias Aplicadas	Ciencias de la Salud	Ciencias Humanas	Ciencias Sociales	Ciencias Básicas	Sin Rama <sup>(1)</sup>	Total	Ciencias Aplicadas	Ciencias de la Salud	Ciencias Humanas	Ciencias Sociales	Ciencias Básicas	Sin Rama <sup>(1)</sup>	Total	Ciencias Aplicadas	Ciencias de la Salud	Ciencias Humanas	Ciencias Sociales	Ciencias Básicas	Sin Rama <sup>(1)</sup>	Total	Ciencias Aplicadas	Ciencias de la Salud	Ciencias Humanas	Ciencias Sociales	Ciencias Básicas	Sin Rama <sup>(1)</sup>	
Total de las instituciones	331.208	39.225	12.083	3.580	7.422	13.740	1.982	418	39.869	9.967	8.466	8.204	10.108	1.035	2.089	56.835	15.263	8.133	13.915	14.864	2.292	2.368	119.082	25.417	21.138	23.544	46.582	2.286	115	
Total Universidades Nacionales	315.469	37.946	11.795	3.567	7.282	13.248	1.982	72	33.290	9.266	7.820	4.916	8.518	681	2.089	55.856	14.930	8.133	13.915	14.218	2.292	2.368	112.180	25.139	21.011	19.309	44.320	2.286	115	
Arturo Jauretche	5.190	-	-	-	-	-	-	-	-	-	-	-	-	-	-	-	-	-	-	-	-	-	5.190	1.332	2.492	-	1.248	118	-	
Avellaneda	3.180	-	-	-	-	-	-	-	-	-	-	-	-	-	-	-	-	-	-	-	-	-	3.180	502	534	790	1.264	90	-	
Buenos Aires	55.538	-	-	-	-	-	-	-	-	-	-	-	-	-	-	-	-	-	-	-	-	-	55.538	12.605	14.652	8.632	18.376	1.273	-	
Catamarca	2.698	-	-	-	-	-	-	-	-	-	-	-	-	-	-	-	-	-	-	-	-	-	-	-	-	-	-	-	-	
Centro de la PBA	2.625	2.625	652	343	501	965	164	-	-	-	-	-	-	-	-	-	-	-	-	-	-	-	-	-	-	-	-	-	-	
Chaco Austral	1.894	-	-	-	-	-	-	-	-	-	-	-	-	-	-	-	-	-	-	-	-	-	-	-	-	-	-	-	-	
Chilecito	747	-	-	-	-	-	-	-	-	-	-	-	-	-	-	-	-	-	-	-	-	-	-	-	-	-	-	-	-	
Comahue	8.672	-	-	-	-	-	-	-	-	-	-	-	-	-	-	-	-	-	-	-	-	-	-	-	-	-	-	-	-	
Córdoba	23.900	-	-	-	-	-	-	-	-	-	-	-	-	-	-	-	-	-	-	-	-	-	-	-	-	-	-	-	-	
Cuyo	7.116	-	-	-	-	-	-	-	-	-	-	-	-	-	-	-	-	-	-	-	-	-	-	-	-	-	-	-	-	
Entre Ríos	4.328	-	-	-	-	-	-	-	4.328	728	1.798	122	1.617	63	-	-	-	-	-	-	-	-	-	-	-	-	-	-	-	
Formosa	3.720	-	-	-	-	-	-	-	-	-	-	-	-	-	-	-	-	-	-	-	-	-	-	-	-	-	-	-	-	
Gral. Sarmiento	1.969	-	-	-	-	-	-	-	-	-	-	-	-	-	-	-	-	-	-	-	-	-	-	-	-	-	-	-	-	
José C. Paz	1.219	-	-	-	-	-	-	-	-	-	-	-	-	-	-	-	-	-	-	-	-	-	-	-	-	-	-	-	-	
Jujuy	3.903	-	-	-	-	-	-	-	-	-	-	-	-	-	-	-	-	-	-	-	-	-	-	-	-	-	-	-	-	
La Matanza	6.048	-	-	-	-	-	-	-	-	-	-	-	-	-	-	-	-	-	-	-	-	-	-	-	-	-	-	-	-	
La Pampa	2.997	-	-	-	-	-	-	-	-	-	-	-	-	-	-	-	-	-	-	-	-	-	-	-	-	-	-	-	-	
La Plata	21.535	19.924	5.011	2.568	4.556	6.759	958	72	-	-	-	-	-	-	-	-	-	-	-	-	-	-	-	-	-	-	-	-	-	
La Rioja	4.153	-	-	-	-	-	-	-	-	-	-	-	-	-	-	-	-	-	-	-	-	-	-	-	-	-	-	-	-	
Lanús	3.392	-	-	-	-	-	-	-	-	-	-	-	-	-	-	-	-	-	-	-	-	-	-	-	-	-	-	-	-	
Litoral	10.193	-	-	-	-	-	-	-	10.193	2.939	2.489	1.153	3.287	325	-	-	-	-	-	-	-	-	-	-	-	-	-	-	-	
Lomas de Zamora	10.139	-	-	-	-	-	-	-	-	-	-	-	-	-	-	-	-	-	-	-	-	-	-	-	-	-	-	-	-	
Luján	4.321	2.341	568	-	257	1.371	145	-	-	-	-	-	-	-	-	-	-	-	-	-	-	-	-	-	-	-	-	-	-	
Mar del Plata	4.940	4.940	1.245	386	937	2.116	256	-	-	-	-	-	-	-	-	-	-	-	-	-	-	-	-	-	-	-	-	-	-	
Misiones	5.874	-	-	-	-	-	-	-	-	-	-	-	-	-	-	-	-	-	-	-	-	-	-	-	-	-	-	-	-	
Moreno	1.840	-	-	-	-	-	-	-	-	-	-	-	-	-	-	-	-	-	-	-	-	-	-	-	-	-	-	-	-	
Nordeste	9.699	-	-	-	-	-	-	-	-	-	-	-	-	-	-	-	-	-	-	-	-	-	-	-	-	-	-	-	-	
Noroeste de la PBA	1.423	1.423	520	57	-	799	47	-	-	-	-	-	-	-	-	-	-	-	-	-	-	-	-	-	-	-	-	-	-	
Oeste	580	-	-	-	-	-	-	-	-	-	-	-	-	-	-	-	-	-	-	-	-	-	-	-	-	-	-	-	-	
Patagonia Austral	3.255	-	-	-	-	-	-	-	-	-	-	-	-	-	-	-	-	-	-	-	-	-	-	-	-	-	-	-	-	
Patagonia S. J. Bosco	3.929	-	-	-	-	-	-	-	-	-	-	-	-	-	-	-	-	-	-	-	-	-	-	-	-	-	-	-	-	
Quilmes	5.737	-	-	-	-	-	-	-	-	-	-	-	-	-	-	-	-	-	-	-	-	-	-	-	-	-	-	-	-	
Rio Cuarto	3.507	-	-	-	-	-	-	-	-	-	-	-	-	-	-	-	-	-	-	-	-	-	-	-	-	-	-	-	-	
Rio Negro	3.636	-	-	-	-	-	-	-	-	-	-	-	-	-	-	-	-	-	-	-	-	-	-	-	-	-	-	-	-	
Rosario	15.940	-	-	-	-	-	-	-	15.940	2.955	3.533	3.619	3.451	293	2.089	-	-	-	-	-	-	-	-	-	-	-	-	-	-	
Salta	6.681	-	-	-	-	-	-	-	-	-	-	-	-	-	-	-	-	-	-	-	-	-	-	-	-	-	-	-	-	
San Juan	4.683	-	-	-	-	-	-	-	-	-	-	-	-	-	-	-	-	-	-	-	-	-	-	-	-	-	-	-	-	
San Luis	3.560	-	-	-	-	-	-	-	-	-	-	-	-	-	-	-	-	-	-	-	-	-	-	-	-	-	-	-	-	
San Martín	4.052	-	-	-	-	-	-	-	-	-	-	-	-	-	-	-	-	-	-	-	-	-	-	-	-	-	-	-	-	
Santiago del Estero	3.913	-	-	-	-	-	-	-	-	-	-	-	-	-	-	-	-	-	-	-	-	-	-	-	-	-	-	-	-	
Sur	4.219	4.219	1.431	213	1.031	1.154	390	-	-	-	-	-	-	-	-	-	-	-	-	-	-	-	-	-	-	-	-	-	-	
Tecnológica Nacional	17.111	2.474	2.368	-	84	22	-	-	2.829	2.644	-	-	22	163	-	5.024	4.544	-	49	420	11	-	4.189	3.817	-	72	269	31	-	
Tierra del Fuego	522	-	-	-	-	-	-	-	-	-	-	-	-	-	-	-	-	-	-	-	-	-	-	-	-	-	-	-	-	
Tres de Febrero	5.516	-	-	-	-	-	-	-	-	-	-	-	-	-	-	-	-	-	-	-	-	-	-	-	-	-	-	-	-	
Tucumán	12.157	-	-	-	-	-	-	-	-	-	-	-	-	-	-	-	-	-	-	-	-	-	-	-	-	-	-	-	-	
Villa María	2.339	-	-	-	-	-	-	-	-	-	-	-	-	-	-	-	-	-	-	-	-	-	-	-	-	-	-	-	-	
Villa Mercedes <sup>(2)</sup>	879	-	-	-	-	-	-	-	-	-	-	-	-	-	-	-	-	-	-	-	-	-	-	-	-	-	-	-	-	
Total Institutos Universitarios	8.637	756	202	-	-	208	-	346	-	-	-	-	-	-	-	979	333	-	-	646	-	-	6.902	278	127	4.235	2.262	-	-	-
Aeronáutico	986	-	-	-	-	-	-	-	-	-	-	-	-	-	-	979	333	-	-	646	-	-	-	7	7	-	-	-	-	-
Instituto Univ. del Ejército	988	-	-	-	-	-	-	-	-	-	-	-	-	-	-	-	-	-	-	-	-	-	988	75	24	14	875	-	-	-
Gendarmería	375	-	-	-	-	-	-	-	-	-	-	-	-	-	-	-	-	-	-	-	-	-	375	12	-	28	335	-	-	-
IUNA	4.187	-	-	-	-	-	-	-	-	-	-	-	-	-	-	-	-	-	-	-	-	-	-	-	-	-	-	-	-	
Naval	307	194	-																											

Notas:

(1) Títulos académicos que por sus características pueden ser clasificados en distintas ramas de estudio

(2) Sin información de la Universidad. Para el año 2014 se repiten datos 2013.

Fuente: Departamento de Información Universitaria - DNPelU - SPU

**Cuadro 2.1.16 - Nuevos Inscriptos de títulos de pregrado y grado por Región y Rama según institución. Instituciones universitarias de gestión estatal. Año 2014. (Continuación)**

Instituciones	Región Noreste							Región Noroeste							Región Sur						
	Total	Ciencias Aplicadas	Ciencias de la Salud	Ciencias Humanas	Ciencias Sociales	Ciencias Básicas	Sin Rama <sup>(1)</sup>	Total	Ciencias Aplicadas	Ciencias de la Salud	Ciencias Humanas	Ciencias Sociales	Ciencias Básicas	Sin Rama <sup>(1)</sup>	Total	Ciencias Aplicadas	Ciencias de la Salud	Ciencias Humanas	Ciencias Sociales	Ciencias Básicas	Sin Rama <sup>(1)</sup>
<b>Total de las instituciones</b>	<b>21.844</b>	<b>4.512</b>	<b>3.679</b>	<b>2.953</b>	<b>9.375</b>	<b>1.325</b>	<b>-</b>	<b>30.500</b>	<b>8.226</b>	<b>3.354</b>	<b>7.739</b>	<b>8.816</b>	<b>2.365</b>	<b>-</b>	<b>23.853</b>	<b>5.444</b>	<b>2.968</b>	<b>5.416</b>	<b>8.406</b>	<b>1.619</b>	<b>-</b>
<b>Total Universidades Nacionales</b>	<b>21.844</b>	<b>4.512</b>	<b>3.679</b>	<b>2.953</b>	<b>9.375</b>	<b>1.325</b>	<b>-</b>	<b>30.500</b>	<b>8.226</b>	<b>3.354</b>	<b>7.739</b>	<b>8.816</b>	<b>2.365</b>	<b>-</b>	<b>23.853</b>	<b>5.444</b>	<b>2.968</b>	<b>5.416</b>	<b>8.406</b>	<b>1.619</b>	<b>-</b>
Arturo Jauretche	-	-	-	-	-	-	-	-	-	-	-	-	-	-	-	-	-	-	-	-	-
Avellaneda	-	-	-	-	-	-	-	-	-	-	-	-	-	-	-	-	-	-	-	-	-
Buenos Aires	-	-	-	-	-	-	-	-	-	-	-	-	-	-	-	-	-	-	-	-	-
Catamarca	-	-	-	-	-	-	-	2.698	386	242	536	862	672	-	-	-	-	-	-	-	-
Centro de la PBA	-	-	-	-	-	-	-	-	-	-	-	-	-	-	-	-	-	-	-	-	-
Chaco Austral	1.894	500	216	141	875	162	-	-	-	-	-	-	-	-	-	-	-	-	-	-	-
Chilecito	-	-	-	-	-	-	-	-	-	-	-	-	-	-	-	-	-	-	-	-	-
Comahue	-	-	-	-	-	-	-	-	-	-	-	-	-	-	8.672	1.917	1.858	2.152	2.239	506	-
Córdoba	-	-	-	-	-	-	-	-	-	-	-	-	-	-	-	-	-	-	-	-	-
Cuyo	-	-	-	-	-	-	-	-	-	-	-	-	-	-	52	30	-	-	-	22	-
Entre Ríos	-	-	-	-	-	-	-	-	-	-	-	-	-	-	-	-	-	-	-	-	-
Formosa	3.720	631	907	842	918	422	-	-	-	-	-	-	-	-	-	-	-	-	-	-	-
Gral. Sarmiento	-	-	-	-	-	-	-	-	-	-	-	-	-	-	-	-	-	-	-	-	-
José C. Paz	-	-	-	-	-	-	-	-	-	-	-	-	-	-	-	-	-	-	-	-	-
Jujuy	-	-	-	-	-	-	-	3.903	1.355	498	850	1.095	105	-	-	-	-	-	-	-	-
La Matanza	-	-	-	-	-	-	-	-	-	-	-	-	-	-	-	-	-	-	-	-	-
La Pampa	-	-	-	-	-	-	-	-	-	-	-	-	-	-	2.997	389	157	1.078	1.044	329	-
La Plata	-	-	-	-	-	-	-	-	-	-	-	-	-	-	-	-	-	-	-	-	-
La Rioja	-	-	-	-	-	-	-	-	-	-	-	-	-	-	-	-	-	-	-	-	-
Lanús	-	-	-	-	-	-	-	-	-	-	-	-	-	-	-	-	-	-	-	-	-
Litoral	-	-	-	-	-	-	-	-	-	-	-	-	-	-	-	-	-	-	-	-	-
Lomas de Zamora	-	-	-	-	-	-	-	-	-	-	-	-	-	-	-	-	-	-	-	-	-
Luján	-	-	-	-	-	-	-	-	-	-	-	-	-	-	-	-	-	-	-	-	-
Mar del Plata	-	-	-	-	-	-	-	-	-	-	-	-	-	-	-	-	-	-	-	-	-
Misiones	5.874	923	772	845	3.096	238	-	-	-	-	-	-	-	-	-	-	-	-	-	-	-
Moreno	-	-	-	-	-	-	-	-	-	-	-	-	-	-	-	-	-	-	-	-	-
Nordeste	9.699	1.849	1.784	1.077	4.486	503	-	-	-	-	-	-	-	-	-	-	-	-	-	-	-
Noroeste de la PBA	-	-	-	-	-	-	-	-	-	-	-	-	-	-	-	-	-	-	-	-	-
Oeste	-	-	-	-	-	-	-	-	-	-	-	-	-	-	-	-	-	-	-	-	-
Patagonia Austral	-	-	-	-	-	-	-	-	-	-	-	-	-	-	3.255	767	461	989	976	62	-
Patagonia S. J. Bosco	-	-	-	-	-	-	-	-	-	-	-	-	-	-	3.929	663	111	354	2.383	418	-
Quilmes	-	-	-	-	-	-	-	-	-	-	-	-	-	-	-	-	-	-	-	-	-
Río Cuarto	-	-	-	-	-	-	-	-	-	-	-	-	-	-	-	-	-	-	-	-	-
Río Negro	-	-	-	-	-	-	-	-	-	-	-	-	-	-	3.636	890	381	843	1.283	239	-
Rosario	-	-	-	-	-	-	-	-	-	-	-	-	-	-	-	-	-	-	-	-	-
Salta	-	-	-	-	-	-	-	6.681	2.165	1.334	570	1.863	749	-	-	-	-	-	-	-	-
San Juan	-	-	-	-	-	-	-	-	-	-	-	-	-	-	-	-	-	-	-	-	-
San Luis	-	-	-	-	-	-	-	-	-	-	-	-	-	-	-	-	-	-	-	-	-
San Martín	-	-	-	-	-	-	-	-	-	-	-	-	-	-	-	-	-	-	-	-	-
Santiago del Estero	-	-	-	-	-	-	-	-	-	-	-	-	-	-	-	-	-	-	-	-	-
Sur	-	-	-	-	-	-	-	3.913	745	399	1.919	702	148	-	-	-	-	-	-	-	-
Tecnológica Nacional	657	609	-	48	-	-	-	1.148	1.081	-	67	-	-	-	790	663	-	-	127	-	-
Tierra del Fuego	-	-	-	-	-	-	-	-	-	-	-	-	-	-	522	125	-	-	354	43	-
Tres de Febrero	-	-	-	-	-	-	-	-	-	-	-	-	-	-	-	-	-	-	-	-	-
Tucumán	-	-	-	-	-	-	-	12.157	2.494	881	3.797	4.294	691	-	-	-	-	-	-	-	-
Villa María	-	-	-	-	-	-	-	-	-	-	-	-	-	-	-	-	-	-	-	-	-
Villa Mercedes <sup>(2)</sup>	-	-	-	-	-	-	-	-	-	-	-	-	-	-	-	-	-	-	-	-	-
<b>Total Institutos Universitarios</b>	-	-	-	-	-	-	-	-	-	-	-	-	-	-	-	-	-	-	-	-	-
Aeronáutico	-	-	-	-	-	-	-	-	-	-	-	-	-	-	-	-	-	-	-	-	-
Instituto Univ. del Ejército	-	-	-	-	-	-	-	-	-	-	-	-	-	-	-	-	-	-	-	-	-
Gendarmería	-	-	-	-	-	-	-	-	-	-	-	-	-	-	-	-	-	-	-	-	-
IUNA	-	-	-	-	-	-	-	-	-	-	-	-	-	-	-	-	-	-	-	-	-
Naval	-	-	-	-	-	-	-	-	-	-	-	-	-	-	-	-	-	-	-	-	-
Policía Federal Argentina	-	-	-	-	-	-	-	-	-	-	-	-	-	-	-	-	-	-	-	-	-
Seguridad Marítima	-	-	-	-	-	-	-	-	-	-	-	-	-	-	-	-	-	-	-	-	-
<b>Total Universidad Provincial</b>	-	-	-	-	-	-	-	-	-	-	-	-	-	-	-	-	-	-	-	-	-
Autónoma de Entre Ríos	-	-	-	-	-	-	-	-	-	-	-	-	-	-	-	-	-	-	-	-	-
Pedagógica	-	-	-	-	-	-	-	-	-	-	-	-	-	-	-	-	-	-	-	-	-
Sudoeste	-	-	-	-	-	-	-	-	-	-	-	-	-	-	-	-	-	-	-	-	-

**Notas:**

(1) Títulos académicos que por sus características pueden ser clasificados en distintas ramas de estudio

(2) Sin información de la Universidad. Para el año 2014 se repiten datos 2013.

**Fuente:** Departamento de Información Universitaria - DNPelU - SPU

Cuadro 2.1.17 - Egresados de títulos de pregrado y grado por Región y Rama según institución. Instituciones universitarias de gestión estatal. Año 2014

Instituciones	Total Regiones	Región Bonaerense						Región Centro-Este						Región Centro-Oeste						Región Metropolitana									
		Total	Ciencias Aplicadas	Ciencias de la Salud	Ciencias Humanas	Ciencias Sociales	Ciencias Básicas	Sin Rama <sup>(1)</sup>	Total	Ciencias Aplicadas	Ciencias de la Salud	Ciencias Humanas	Ciencias Sociales	Ciencias Básicas	Sin Rama <sup>(1)</sup>	Total	Ciencias Aplicadas	Ciencias de la Salud	Ciencias Humanas	Ciencias Sociales	Ciencias Básicas	Sin Rama <sup>(1)</sup>	Total	Ciencias Aplicadas	Ciencias de la Salud	Ciencias Humanas	Ciencias Sociales	Ciencias Básicas	Sin Rama <sup>(1)</sup>
Total de las Instituciones	81.552	11.336	3.651	1.913	967	4.332	467	6	14.133	3.172	2.881	1.011	6.641	428	-	14.717	4.559	2.808	2.082	4.655	613	-	28.086	4.633	4.075	4.552	14.161	662	3
Total Universidades Nacionales	77.959	10.787	3.400	1.883	960	4.071	467	6	13.347	3.082	2.804	747	6.343	371	-	13.844	4.371	2.808	2.082	3.970	613	-	26.701	4.497	4.006	4.044	13.489	662	3
Arturo Jauretche	14	-	-	-	-	-	-	-	-	-	-	-	-	-	-	-	-	-	-	-	-	-	14	1	-	-	6	0	-
Avellaneda	55	-	-	-	-	-	-	-	-	-	-	-	-	-	-	-	-	-	-	-	-	55	19	22	14	22	0	-	
Buenos Aires	17.308	-	-	-	-	-	-	-	-	-	-	-	-	-	-	-	-	-	-	-	-	17.308	2.809	3.429	2.716	8.089	265	-	-
Catamarca	614	-	-	-	-	-	-	-	-	-	-	-	-	-	-	-	-	-	-	-	-	-	-	-	-	-	-	-	-
Centro de la PBA	631	631	234	135	43	192	27	-	-	-	-	-	-	-	-	-	-	-	-	-	-	-	-	-	-	-	-	-	-
Chaco Austral	73	-	-	-	-	-	-	-	-	-	-	-	-	-	-	-	-	-	-	-	-	-	-	-	-	-	-	-	-
Chilecito	88	-	-	-	-	-	-	-	-	-	-	-	-	-	-	88	2	12	26	47	1	-	-	-	-	-	-	-	-
Comahue	1.007	-	-	-	-	-	-	-	-	-	-	-	-	-	-	-	-	-	-	-	-	-	-	-	-	-	-	-	-
Córdoba	6.646	-	-	-	-	-	-	-	-	-	-	-	-	-	-	6.646	1.621	1.889	1.020	1.970	146	-	-	-	-	-	-	-	-
Cuyo	2.245	-	-	-	-	-	-	-	-	-	-	-	-	-	-	2.209	553	419	334	858	45	-	-	-	-	-	-	-	-
Entre Ríos	1.005	-	-	-	-	-	-	-	1.005	162	543	16	265	19	-	-	-	-	-	-	-	-	-	-	-	-	-	-	-
Formosa	479	-	-	-	-	-	-	-	-	-	-	-	-	-	-	-	-	-	-	-	-	-	-	-	-	-	-	-	-
Gral. Sanmartino	179	-	-	-	-	-	-	-	-	-	-	-	-	-	-	-	-	-	-	-	-	179	20	-	85	37	37	0	-
José C. Paz	1	-	-	-	-	-	-	-	-	-	-	-	-	-	-	-	-	-	-	-	-	1	-	-	-	-	-	-	-
Jujuy	171	-	-	-	-	-	-	-	-	-	-	-	-	-	-	-	-	-	-	-	-	-	-	-	-	-	-	-	-
La Matanza	2.234	-	-	-	-	-	-	-	-	-	-	-	-	-	-	-	-	-	-	-	-	2.234	221	98	160	1.743	12	-	-
La Pampa	439	-	-	-	-	-	-	-	-	-	-	-	-	-	-	-	-	-	-	-	-	-	-	-	-	-	-	-	-
La Plata	6.676	6.321	1.565	1.612	615	2.312	211	6	-	-	-	-	-	-	-	-	-	-	-	-	-	355	-	-	355	-	-	-	-
La Rioja	786	-	-	-	-	-	-	-	-	-	-	-	-	-	-	-	-	-	-	-	-	-	-	-	-	-	-	-	-
Lanzos	557	-	-	-	-	-	-	-	-	-	-	-	-	-	-	786	144	190	172	259	21	-	557	100	145	113	182	17	-
Litoral	2.304	-	-	-	-	-	-	-	2.304	599	757	97	788	63	-	-	-	-	-	-	-	-	-	-	-	-	-	-	-
Lomas de Zamora	2.451	-	-	-	-	-	-	-	-	-	-	-	-	-	-	-	-	-	-	-	-	2.451	307	1	148	1.995	0	-	-
Luján	1.016	803	76	-	51	642	34	-	-	-	-	-	-	-	-	-	-	-	-	-	-	213	-	-	50	163	-	-	-
Mar del Plata	1.013	1.013	346	45	157	404	61	-	-	-	-	-	-	-	-	-	-	-	-	-	-	-	-	-	-	-	-	-	-
Misiones	997	-	-	-	-	-	-	-	-	-	-	-	-	-	-	-	-	-	-	-	-	-	-	-	-	-	-	-	-
Moreno	11	-	-	-	-	-	-	-	-	-	-	-	-	-	-	-	-	-	-	-	-	-	-	-	-	-	-	-	-
Nordeste	3.433	-	-	-	-	-	-	-	-	-	-	-	-	-	-	-	-	-	-	-	-	-	-	-	-	-	-	-	-
Noroeste de la PBA	231	231	64	2	0	156	9	-	-	-	-	-	-	-	-	-	-	-	-	-	-	-	-	-	-	-	-	-	-
Oeste	24	-	-	-	-	-	-	-	-	-	-	-	-	-	-	-	-	-	-	-	-	24	-	10	14	-	-	-	-
Patagonia Austral	150	-	-	-	-	-	-	-	-	-	-	-	-	-	-	-	-	-	-	-	-	-	-	-	-	-	-	-	-
Patagonia S. J. Bosco	392	-	-	-	-	-	-	-	-	-	-	-	-	-	-	-	-	-	-	-	-	-	-	-	-	-	-	-	-
Quilmes	543	-	-	-	-	-	-	-	-	-	-	-	-	-	-	-	-	-	-	-	-	543	28	45	157	313	-	-	-
Río Cuarto	913	-	-	-	-	-	-	-	-	-	-	-	-	-	-	913	238	210	181	229	55	-	-	-	-	-	-	-	-
Río Negro	180	-	-	-	-	-	-	-	-	-	-	-	-	-	-	-	-	-	-	-	-</								

Notas:  
(1) Títulos académicos que por sus características pueden ser clasificados en distintas ramas de estudio

Fuente: Departamento de Información Universitaria - DNPdU - SPU

Cuadro 2.1.17 - Egresados de títulos de pregrado y grado por Región y Rama según institución. Instituciones universitarias de gestión estatal. Año 2014. (Continuación)

Instituciones	Región Noreste							Región Noroeste							Región Sur						
	Total	Ciencias Aplicadas	Ciencias de la Salud	Ciencias Humanas	Ciencias Sociales	Ciencias Básicas	Sin Rama <sup>(1)</sup>	Total	Ciencias Aplicadas	Ciencias de la Salud	Ciencias Humanas	Ciencias Sociales	Ciencias Básicas	Sin Rama <sup>(1)</sup>	Total	Ciencias Aplicadas	Ciencias de la Salud	Ciencias Humanas	Ciencias Sociales	Ciencias Básicas	Sin Rama <sup>(1)</sup>
<b>Total de las instituciones</b>	<b>5.166</b>	<b>974</b>	<b>1.065</b>	<b>906</b>	<b>1.971</b>	<b>250</b>	<b>-</b>	<b>5.746</b>	<b>1.341</b>	<b>997</b>	<b>1.335</b>	<b>1.711</b>	<b>362</b>	<b>-</b>	<b>2.368</b>	<b>613</b>	<b>477</b>	<b>466</b>	<b>611</b>	<b>201</b>	<b>-</b>
<b>Total Universidades Nacionales</b>	<b>5.166</b>	<b>974</b>	<b>1.065</b>	<b>906</b>	<b>1.971</b>	<b>250</b>	<b>-</b>	<b>5.746</b>	<b>1.341</b>	<b>997</b>	<b>1.335</b>	<b>1.711</b>	<b>362</b>	<b>-</b>	<b>2.368</b>	<b>613</b>	<b>477</b>	<b>466</b>	<b>611</b>	<b>201</b>	<b>-</b>
Arturo Jauretche	-	-	-	-	-	-	-	-	-	-	-	-	-	-	-	-	-	-	-	-	-
Avellaneda	-	-	-	-	-	-	-	-	-	-	-	-	-	-	-	-	-	-	-	-	-
Buenos Aires	-	-	-	-	-	-	-	-	-	-	-	-	-	-	-	-	-	-	-	-	-
Catamarca	-	-	-	-	-	-	-	614	112	29	83	225	165	-	-	-	-	-	-	-	-
Centro de la PBA	-	-	-	-	-	-	-	-	-	-	-	-	-	-	-	-	-	-	-	-	-
Chaco Austral	73	22	1	0	30	20	-	-	-	-	-	-	-	-	-	-	-	-	-	-	-
Chilecito	-	-	-	-	-	-	-	-	-	-	-	-	-	-	-	-	-	-	-	-	-
Comahue	-	-	-	-	-	-	-	-	-	-	-	-	-	-	1.007	194	328	246	215	24	-
Córdoba	-	-	-	-	-	-	-	-	-	-	-	-	-	-	-	-	-	-	-	-	-
Cuyo	-	-	-	-	-	-	-	-	-	-	-	-	-	-	36	19	-	-	-	17	-
Entre Ríos	-	-	-	-	-	-	-	-	-	-	-	-	-	-	-	-	-	-	-	-	-
Formosa	479	54	183	53	140	49	-	-	-	-	-	-	-	-	-	-	-	-	-	-	-
Gral. Sarmiento	-	-	-	-	-	-	-	-	-	-	-	-	-	-	-	-	-	-	-	-	-
José C. Paz	-	-	-	-	-	-	-	-	-	-	-	-	-	-	-	-	-	-	-	-	-
Jujuy	-	-	-	-	-	-	-	171	57	20	21	67	6	-	-	-	-	-	-	-	-
La Matanza	-	-	-	-	-	-	-	-	-	-	-	-	-	-	-	-	-	-	-	-	-
La Pampa	-	-	-	-	-	-	-	-	-	-	-	-	-	-	439	97	82	66	136	58	-
La Plata	-	-	-	-	-	-	-	-	-	-	-	-	-	-	-	-	-	-	-	-	-
La Rioja	-	-	-	-	-	-	-	-	-	-	-	-	-	-	-	-	-	-	-	-	-
Lanús	-	-	-	-	-	-	-	-	-	-	-	-	-	-	-	-	-	-	-	-	-
Litoral	-	-	-	-	-	-	-	-	-	-	-	-	-	-	-	-	-	-	-	-	-
Lomas de Zamora	-	-	-	-	-	-	-	-	-	-	-	-	-	-	-	-	-	-	-	-	-
Luján	-	-	-	-	-	-	-	-	-	-	-	-	-	-	-	-	-	-	-	-	-
Mar del Plata	-	-	-	-	-	-	-	-	-	-	-	-	-	-	-	-	-	-	-	-	-
Misiones	997	210	227	160	327	73	-	-	-	-	-	-	-	-	-	-	-	-	-	-	-
Moreno	-	-	-	-	-	-	-	-	-	-	-	-	-	-	-	-	-	-	-	-	-
Nordeste	3.433	549	654	660	1.474	96	-	-	-	-	-	-	-	-	-	-	-	-	-	-	-
Noroeste de la PBA	-	-	-	-	-	-	-	-	-	-	-	-	-	-	-	-	-	-	-	-	-
Oeste	-	-	-	-	-	-	-	-	-	-	-	-	-	-	-	-	-	-	-	-	-
Patagonia Austral	-	-	-	-	-	-	-	-	-	-	-	-	-	-	150	19	40	69	21	1	-
Patagonia S. J. Bosco	-	-	-	-	-	-	-	-	-	-	-	-	-	-	392	98	27	27	160	80	-
Quilmes	-	-	-	-	-	-	-	-	-	-	-	-	-	-	-	-	-	-	-	-	-
Río Cuarto	-	-	-	-	-	-	-	-	-	-	-	-	-	-	-	-	-	-	-	-	-
Río Negro	-	-	-	-	-	-	-	-	-	-	-	-	-	-	180	40	0	58	71	11	-
Rosario	-	-	-	-	-	-	-	-	-	-	-	-	-	-	-	-	-	-	-	-	-
Salta	-	-	-	-	-	-	-	1.014	348	205	70	251	140	-	-	-	-	-	-	-	-
San Juan	-	-	-	-	-	-	-	-	-	-	-	-	-	-	-	-	-	-	-	-	-
San Luis	-	-	-	-	-	-	-	-	-	-	-	-	-	-	-	-	-	-	-	-	-
San Martín	-	-	-	-	-	-	-	-	-	-	-	-	-	-	-	-	-	-	-	-	-
Santiago del Estero	-	-	-	-	-	-	-	1.167	61	179	770	145	12	-	-	-	-	-	-	-	-
Sur	-	-	-	-	-	-	-	-	-	-	-	-	-	-	-	-	-	-	-	-	-
Tecnológica Nacional	184	139	-	33	-	12	-	352	336	-	16	-	-	-	164	146	-	-	8	10	-
Tierra del Fuego	-	-	-	-	-	-	-	-	-	-	-	-	-	-	-	-	-	-	-	-	-
Tres de Febrero	-	-	-	-	-	-	-	-	-	-	-	-	-	-	-	-	-	-	-	-	-
Tucumán	-	-	-	-	-	-	-	2.428	427	564	375	1.023	39	-	-	-	-	-	-	-	-
Villa María	-	-	-	-	-	-	-	-	-	-	-	-	-	-	-	-	-	-	-	-	-
Villa Mercedes	-	-	-	-	-	-	-	-	-	-	-	-	-	-	-	-	-	-	-	-	-
<b>Total Institutos Universitarios</b>	-	-	-	-	-	-	-	-	-	-	-	-	-	-	-	-	-	-	-	-	-
Aeronáutico	-	-	-	-	-	-	-	-	-	-	-	-	-	-	-	-	-	-	-	-	-
Instituto Univ. del Ejército	-	-	-	-	-	-	-	-	-	-	-	-	-	-	-	-	-	-	-	-	-
Gendarmería	-	-	-	-	-	-	-	-	-	-	-	-	-	-	-	-	-	-	-	-	-
IUNA	-	-	-	-	-	-	-	-	-	-	-	-	-	-	-	-	-	-	-	-	-
Naval	-	-	-	-	-	-	-	-	-	-	-	-	-	-	-	-	-	-	-	-	-
Policía Federal Argentina	-	-	-	-	-	-	-	-	-	-	-	-	-	-	-	-	-	-	-	-	-
Seguridad Marítima	-	-	-	-	-	-	-	-	-	-	-	-	-	-	-	-	-	-	-	-	-
<b>Total Universidad Provincial</b>	-	-	-	-	-	-	-	-	-	-	-	-	-	-	-	-	-	-	-	-	-
Autónoma de Entre Ríos	-	-	-	-	-	-	-	-	-	-	-	-	-	-	-	-	-	-	-	-	-
Pedagógica	-	-	-	-	-	-	-	-	-	-	-	-	-	-	-	-	-	-	-	-	-
Sudoeste	-	-	-	-	-	-	-	-	-	-	-	-	-	-	-	-	-	-	-	-	-

**Notas:**

(1) Títulos académicos que por sus características pueden ser clasificados en distintas ramas de estudio

**Fuente:** Departamento de Información Universitaria - DNPelU - SPU

**ANUARIO  
2014**

**ESTADÍSTICAS  
UNIVERSITARIAS  
ARGENTINAS**

## **SECCIÓN 2.2**

### **Instituciones de Gestión Privada**



Ministerio de Educación  
Presidencia de la Nación



Departamento de Información  
UNIVERSITARIA

Secretaría de  
Políticas Universitarias



**Cuadro 2.2.1** - Estudiantes de títulos de pregrado y grado y tasa promedio de crecimiento anual según institución.  
Instituciones universitarias de gestión privada. Período 2004 - 2014

Institución	Estudiantes											Tasa promedio crecimiento anual 2004-2014
	2004	2005	2006	2007	2008	2009	2010	2011	2012	2013	2014	
<b>Total de las Instituciones</b>	<b>237.135</b>	<b>257.711</b>	<b>279.972</b>	<b>298.770</b>	<b>317.040</b>	<b>337.601</b>	<b>352.501</b>	<b>366.570</b>	<b>382.618</b>	<b>393.132</b>	<b>403.373</b>	<b>5,5</b>
<b>Total Universidades Privadas</b>	<b>230.571</b>	<b>249.598</b>	<b>275.517</b>	<b>293.043</b>	<b>308.858</b>	<b>328.645</b>	<b>343.177</b>	<b>356.372</b>	<b>371.653</b>	<b>380.615</b>	<b>389.645</b>	<b>5,4</b>
Abierta Interamericana	16.128	16.418	16.696	17.322	18.822	18.961	19.523	19.268	19.951	20.464	20.883	2,6
Aconcagua <sup>(1)</sup>	4.726	5.513	6.271	6.854	6.896	7.868	7.820	7.510	7.207	7.053	6.936	3,9
Adventista del Plata	2.238	2.667	2.854	3.051	3.115	3.026	3.871	3.689	3.562	3.354	3.334	4,1
Argentina de la Empresa <sup>(2)</sup>	15.581	17.395	19.254	19.254	21.681	24.113	24.115	24.954	25.824	26.767	30.496	6,9
Argentina John F. Kennedy	17.417	16.940	16.678	15.992	15.359	14.347	12.102	10.708	9.497	8.737	7.990	-7,5
Atlántida Argentina	936	1.300	1.385	1.407	1.558	1.508	1.436	1.304	1.146	1.228	1.337	3,6
Austral	2.176	2.253	2.367	2.591	2.763	2.833	2.889	2.849	3.020	3.278	3.345	4,4
Belgrano	10.944	11.015	11.316	11.660	12.176	12.503	13.384	12.538	12.843	12.972	13.427	2,1
Bías Pascal	5.517	6.279	7.188	8.314	9.459	10.293	10.043	9.945	9.609	9.189	9.106	5,1
CAECE	2.522	2.705	2.831	2.831	3.459	4.380	5.171	5.010	5.439	4.795	2.632	0,4
Católica Argentina	16.800	16.901	19.159	18.593	19.068	17.772	17.404	16.543	15.932	15.429	18.537	1,0
Católica de Córdoba	6.591	6.773	7.636	7.987	8.318	8.394	8.469	8.417	8.348	8.194	7.871	1,8
Católica de Cuyo	3.710	5.359	6.219	4.902	6.564	7.788	7.161	7.663	8.468	7.482	8.019	8,0
Católica de La Plata	3.741	4.321	5.362	5.891	6.313	6.469	6.786	8.772	8.513	8.643	8.464	8,5
Católica de las Misiones	-	-	-	-	-	-	-	-	-	-	112	-
Católica de Salta	19.563	19.466	22.928	24.912	26.069	26.050	26.324	26.727	25.599	25.650	22.786	1,5
Católica de Santa Fe	5.680	6.324	6.443	6.619	6.675	6.529	6.537	6.496	6.195	5.936	5.928	0,4
Católica de Santiago del Estero	6.528	6.687	6.569	7.180	7.165	7.483	7.484	7.222	7.067	7.156	7.230	1,0
CEMA	230	221	187	378	423	449	583	450	548	749	386	5,3
Centro Educativo Latinoamericano	2.053	2.279	2.401	2.788	2.789	2.864	3.006	3.221	3.782	3.976	4.246	7,5
Champagnat	2.999	2.948	3.610	2.783	1.862	3.307	3.240	3.111	2.932	2.846	2.878	-0,4
Ciencias Empresariales y Sociales	6.014	7.004	8.267	11.100	11.005	13.612	17.370	14.499	14.326	14.551	14.134	8,9
Cine	829	1.021	1.319	1.394	1.383	1.417	1.397	1.423	1.391	1.312	1.276	4,4
Concepción del Uruguay	2.580	2.794	2.587	2.765	3.117	3.037	3.025	3.370	3.570	3.354	3.198	2,2
Congreso	2.209	2.208	2.030	2.374	2.323	2.168	2.020	2.310	2.141	2.423	2.867	2,6
Cuenca del Plata	1.629	2.021	2.168	2.600	3.415	4.035	5.332	6.052	6.947	6.871	7.038	15,8
Empresarial Siglo 21	-	3.879	5.457	6.707	10.710	18.589	24.951	34.221	44.052	49.949	57.267	30,9
Este	-	-	-	-	-	-	231	482	540	635	827	13,6
FASTA	3.196	3.447	3.523	3.710	4.039	4.169	5.288	6.558	7.594	8.141	8.676	10,5
Favaloro	453	478	771	952	1.143	1.192	1.312	1.440	1.496	1.502	1.484	12,6
Flores	2.947	3.259	3.329	3.404	3.556	3.589	3.502	3.548	4.139	4.369	4.420	4,1
Gastón Dachary	991	934	1.174	1.038	1.068	978	1.091	1.436	1.523	2.413	2.549	9,9
ISALUD	422	434	733	871	1.031	1.869	2.817	3.416	3.696	3.817	4.461	26,6
Juan Agustín Maza	2.451	2.491	3.226	3.634	3.143	3.646	3.518	3.148	2.973	3.274	3.952	4,9
Madres de Plaza de Mayo	-	-	-	-	-	-	-	-	208	327	327	4,6
Maimónides	2.828	3.505	9.008	10.468	8.836	7.659	8.083	9.252	10.616	12.644	10.715	14,2
Marina Mercante	2.164	2.124	2.775	3.438	3.812	4.076	4.261	4.402	4.296	4.207	3.966	6,2
Mendoza	6.249	8.088	8.408	8.843	8.814	9.704	9.772	9.175	8.664	8.736	8.747	3,4
Metropolitana	-	-	-	-	-	-	-	-	-	399	754	-
Morón	15.140	15.530	15.715	16.828	17.260	17.473	17.727	17.318	17.003	16.572	16.187	0,7
Museo Social Argentino	3.591	3.858	3.765	3.839	3.705	3.527	3.290	3.254	2.976	3.050	3.029	-1,7
Norte Santo Tomás de Aquino	6.282	6.893	7.279	7.469	7.986	7.773	7.419	7.249	6.981	6.490	6.126	-0,3
Palermo	7.807	9.318	10.007	11.650	11.999	12.714	13.317	14.227	13.799	13.182	12.987	5,2
Salvador	14.847	14.694	14.694	16.961	18.166	18.658	18.156	21.131	24.529	25.443	25.443	5,5
San Andrés	707	673	732	823	821	895	953	1051	1.058	1.014	1.004	3,6
San Isidro	-	-	-	-	-	-	-	-	-	114	105	-
San Pablo - T	-	-	-	-	-	-	-	-	606	755	800	2,8
Torcuato Di Tella	1.155	1.181	1.196	866	992	928	997	1013	1.047	1.173	1.363	1,7
<b>Total Institutos Universitarios</b>	<b>6.564</b>	<b>8.113</b>	<b>4.455</b>	<b>5.727</b>	<b>8.182</b>	<b>8.956</b>	<b>9.324</b>	<b>10.198</b>	<b>10.965</b>	<b>12.517</b>	<b>13.728</b>	<b>7,7</b>
CEMIQ	175	199	180	219	231	258	279	331	412	451	482	10,7
Cs Biomédicas de Córdoba	-	-	-	-	-	-	-	-	-	-	55	-
Cs de la Salud de la Fundación Barceló	4.349	5.585	1.922	3.064	3.116	3.028	3.181	3.421	3.705	4.825	5.387	2,2
Escuela Argentina de Negocios <sup>(3)</sup>	-	60	60	60	1.908	2.410	1.993	1.601	1.485	1.247	1.145	34,3
Escuela de Medicina del Hospital Italiano	287	319	274	331	350	373	170	386	407	397	405	3,5
Escuela Universitaria de Teología	78	137	97	88	74	111	107	112	87	87	87	1,1
ESEADE	-	-	-	-	55	77	92	92	116	116	128	8,8
Gran Rosario	-	-	-	-	389	492	1.126	1.699	2.184	2.752	3.223	23,5
ISEDET	73	123	149	93	72	72	64	69	75	56	51	-3,5
Italiano de Rosario	208	208	232	282	329	366	503	592	657	659	714	13,1
ITBA	1.394	1.482	1.541	1.590	1.658	1.769	1.809	1.895	1.837	1.851	1.963	3,5
River Plate	-	-	-	-	-	-	-	-	-	76	88	-

**Notas:**

(1) Modificó datos 2007.

(2) 2007 repite datos 2006.

(3) 2006 y 2007 repitió datos 2005.

**Fuente:** Departamento de Información Universitaria - DNPelU - SPU

**Gráfico 2.2.1** - Evolución de la cantidad de estudiantes de títulos de pregrado y grado. Instituciones universitarias de gestión privada. Período 2004 - 2014

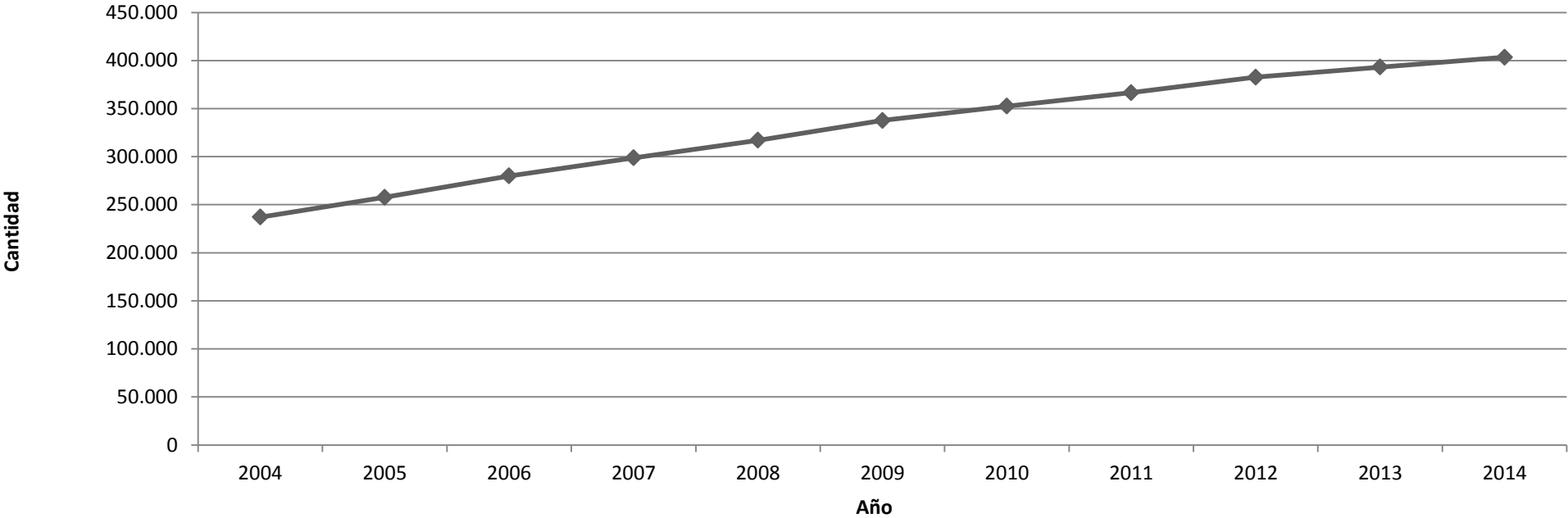

**Fuente:** Departamento de Información Universitaria - DNPeIU - SPU

**Cuadro 2.2.2 - Nuevos Inscriptos de títulos de pregrado y grado y tasa promedio de crecimiento anual según institución. Instituciones universitarias de gestión privada. Período 2004 - 2014**

Institución	Nuevos Inscriptos											Tasa promedio crecimiento anual 2003-2013
	2004	2005	2006	2007	2008	2009	2010	2011	2012	2013	2014	
<b>Total de las Instituciones</b>	<b>73.483</b>	<b>77.782</b>	<b>86.146</b>	<b>90.082</b>	<b>93.799</b>	<b>97.466</b>	<b>100.687</b>	<b>105.022</b>	<b>108.782</b>	<b>110.057</b>	<b>114.555</b>	<b>4,5</b>
<b>Total Universidades Privadas</b>	<b>71.576</b>	<b>75.338</b>	<b>84.990</b>	<b>88.910</b>	<b>90.742</b>	<b>94.768</b>	<b>97.930</b>	<b>101.993</b>	<b>105.635</b>	<b>106.208</b>	<b>110.729</b>	<b>4,5</b>
Abierta Interamericana	5.088	5.398	4.825	4.720	4.587	5.055	5.430	5.390	5.196	5.766	6.110	1,8
Aconcagua <sup>(1)</sup>	1.566	1.768	1.897	1.932	1.832	1.875	1.775	1.623	1.623	1.642	1.611	0,3
Adventista del Plata	662	806	712	794	706	663	685	642	542	536	623	-0,6
Argentina de la Empresa <sup>(2)</sup>	3.875	3.694	4.151	4.151	4.751	6.571	5.937	6.297	6.285	6.768	8.705	8,4
Argentina John F. Kennedy	3.185	3.402	3.615	3.174	2.954	2.271	1.536	1.265	1.102	1.318	1.538	-7,0
Atlántida Argentina	279	513	425	393	436	325	324	238	219	336	428	4,4
Austral	489	528	589	728	738	716	652	726	735	1014	990	7,3
Belgrano	3.590	3.746	3.855	3.914	2.660	2.755	3.288	2.206	2.743	2.884	3.226	-1,1
Blas Pascal	2.407	2.853	3.320	3.739	4.259	4.523	3.880	3.783	3.848	3.470	3.492	3,8
CAECE	962	984	1.043	1.054	1.058	1.811	1.514	1.068	1.050	842	561	-5,3
Católica Argentina	5.295	5.515	6.107	5.896	5.609	4.108	4.142	3.771	3.902	3.859	4.319	-2,0
Católica de Córdoba	1.721	1.809	2.317	2.143	2.146	1.867	1.795	1.798	1.796	1.774	1.743	0,1
Católica de Cuyo	1.086	1.492	1.496	964	1.330	1.535	1.451	1.576	1.644	1.589	1.575	3,8
Católica de La Plata	1.198	1.412	1.859	1.966	2.086	1.973	1.478	2.034	1.842	1.791	1.540	2,5
Católica de las Misiones	-	-	-	-	-	-	-	-	-	-	112	-
Católica de Salta	7.390	4.863	6.944	7.334	7.017	6.282	5.985	5.761	6.120	6.058	5.007	-3,8
Católica de Santa Fe	1.506	1.507	1.406	1.300	1.190	1.048	1.052	1.069	950	914	1.113	-3,0
Católica de Santiago del Estero	1.921	1.791	1.463	1.747	1.782	1.863	1.693	1.494	1.523	1.678	1.790	-0,7
CEMA	85	108	104	211	174	169	198	199	152	151	146	5,6
Centro Educativo Latinoamericano	620	627	646	822	1.045	861	1.144	917	863	811	835	3,0
Champagnat	1.073	1.028	1.130	935	871	770	570	555	413	328	347	-10,7
Ciencias Empresariales y Sociales	1.860	2.503	3.315	3.740	3.768	3.992	5.946	4.454	3.746	4.396	4.328	8,8
Cine	401	431	427	519	459	419	390	430	414	416	358	-1,1
Concepción del Uruguay	1.033	922	755	973	882	940	860	846	763	707	760	-3,0
Congreso	1.036	824	868	911	664	618	649	821	857	682	829	-2,2
Cuenca del Plata	441	596	593	886	1.290	1.419	1.940	1.982	2.038	1.610	1.640	14,0
Empresarial Siglo 21	-	1.336	2.750	3.260	6.681	11.501	14.718	19.210	23.639	21.791	24.516	33,8
Este	-	-	-	-	-	-	231	254	275	241	372	4,9
FASTA	807	900	812	968	1.141	1.087	1.504	2.485	2.853	2.584	2.858	13,5
Favaloro	118	137	388	438	444	358	414	422	479	465	439	14,0
Flores	1.014	1.046	964	974	901	973	901	954	1077	1.172	1.183	1,6
Gastón Dachary	330	238	445	362	404	289	419	630	555	805	878	10,3
ISALUD	260	272	305	391	404	1.201	1.494	1.266	1.409	1.469	1.631	20,2
Juan Agustín Maza	806	682	1.173	1.360	685	1.255	477	614	629	750	829	0,3
Madres de Plaza de Mayo	-	-	-	-	-	-	-	-	171	124	124	-3,2
Maimónides	969	1.551	3.989	3.445	3.009	2.847	3.041	3.832	3.697	4.429	3.084	12,3
Marina Mercante	1.067	862	1.132	1.519	1.655	1.375	1.293	1.224	1.160	1.106	1.096	0,3
Mendoza	1.310	2.215	1.941	1.992	1.903	2.037	1.915	1.412	1.216	1.550	1.679	2,5
Metropolitana	-	-	-	-	-	-	-	-	-	399	365	-
Morón	4.477	4.598	4.511	5.317	5.355	5.009	5.150	4.781	4.772	4.675	4.634	0,3
Museo Social Argentino	1.371	1.411	1.266	1.330	1.012	819	710	811	690	823	871	-4,4
Norte Santo Tomás de Aquino	1.825	1.967	1.960	1.830	1.981	1.657	1.377	1.417	1.432	1.382	1.234	-3,8
Palermo	3.250	4.034	4.463	4.906	4.892	4.273	4.604	4.581	4.401	4.185	4.143	2,5
Salvador	4.676	4.429	4.429	5.314	5.448	5.118	4.833	6.561	6.090	5.987	5.987	2,5
San Andrés	222	197	242	266	258	274	309	317	266	248	288	2,6
San Isidro	-	-	-	-	-	-	-	-	-	114	105	-
San Pablo - T	-	-	-	-	-	-	-	-	171	210	209	-
Torcuato Di Tella	305	343	358	292	275	266	226	277	287	359	478	4,6
<b>Total Institutos Universitarios</b>	<b>1.907</b>	<b>2.444</b>	<b>1.156</b>	<b>1.172</b>	<b>3.057</b>	<b>2.698</b>	<b>2.757</b>	<b>3.029</b>	<b>3.147</b>	<b>3.849</b>	<b>3.826</b>	<b>7,2</b>
CEMIC	42	67	32	70	40	84	64	106	117	133	136	12,5
Cs Biomédicas de Córdoba	-	-	-	-	-	-	-	-	-	-	55	-
Cs de la Salud de la Fundación Barceló	1.299	1.737	510	462	739	744	803	860	999	1580	1.526	1,6
Escuela Argentina de Negocios <sup>(3)</sup>	-	60	60	60	1.196	869	587	578	503	456	340	18,9
Escuela de Medicina del Hospital Italiano	92	94	86	118	116	104	108	94	122	93	109	1,7
Escuela Universitaria de Teología	21	66	24	34	19	39	30	29	18	25	25	1,8
ESEADE	-	-	-	-	55	67	32	27	40	52	60	0,9
Gran Rosario	-	-	-	-	389	256	584	754	783	943	955	9,4
ISEDET	51	51	20	16	10	17	11	10	13	6	0	-100,0
Italiano de Rosario	86	47	76	61	122	101	170	207	190	150	226	10,1
ITBA	316	322	348	351	371	417	368	364	362	335	344	0,9
River Plate	-	-	-	-	-	-	-	-	-	76	50	-

**Notas:**

(1) Modificó datos 2007.

(2) 2007 repite datos 2006.

(3) 2006 y 2007 repitió datos 2005.

**Fuente:** Departamento de Información Universitaria - DNPelU - SPU

**Gráfico 2.2.2** - Evolución de la cantidad de nuevos inscriptos de títulos de pregrado y grado. Instituciones universitarias de gestión privada. Período 2004 - 2014

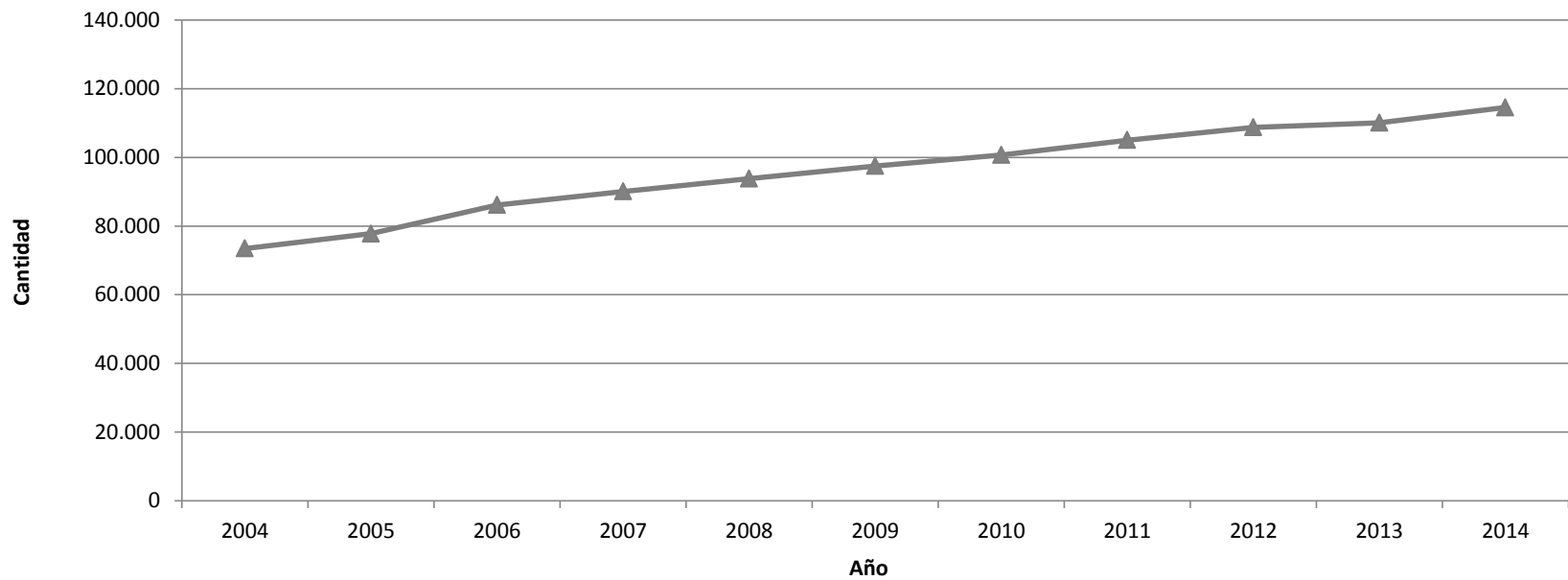

**Fuente:** Departamento de Información Universitaria - DNPeIU - SPU

**Cuadro 2.2.3 - Egresados de títulos de pregrado y grado y tasa promedio de crecimiento anual según institución. Instituciones universitarias de gestión privada.**  
Período 2004- 2014

Institución	Egresados											Tasa promedio crecimiento anual 2004-2014
	2004	2005	2006	2007	2008	2009	2010	2011	2012	2013	2014	
<b>Total de las Instituciones</b>	<b>20.395</b>	<b>22.664</b>	<b>22.149</b>	<b>24.140</b>	<b>29.328</b>	<b>27.509</b>	<b>28.574</b>	<b>35.918</b>	<b>36.877</b>	<b>37.376</b>	<b>39.079</b>	<b>6,7</b>
<b>Total Universidades Privadas</b>	<b>19.801</b>	<b>22.185</b>	<b>21.719</b>	<b>23.706</b>	<b>28.440</b>	<b>26.552</b>	<b>27.874</b>	<b>35.091</b>	<b>35.950</b>	<b>36.329</b>	<b>37.983</b>	<b>6,7</b>
Abierta Interamericana	1.166	1.920	2.102	2.273	2.290	1.815	2.445	2.700	2.710	2.790	3.077	10,2
Aconcagua <sup>(1)</sup>	153	227	311	318	316	484	506	637	655	673	744	17,1
Adventista del Plata	223	201	243	272	277	298	288	319	393	383	434	6,9
Argentina de la Empresa <sup>(2)</sup>	1.589	1.463	1.487	1.487	-	1.540	1.342	2.666	2.991	3.092	3.419	8,0
Argentina John F. Kennedy	806	713	493	650	605	682	667	483	751	707	517	-4,3
Atlántida Argentina	73	114	125	93	139	89	112	112	129	140	70	-0,4
Austral	278	297	308	280	353	332	295	281	209	366	352	2,4
Belgrano	921	921	693	716	727	752	734	757	754	611	982	0,6
Blas Pascal	845	906	805	874	940	980	1.081	1.192	1.310	1.221	1.100	2,7
CAECE	211	515	377	551	528	520	514	594	642	525	517	9,4
Católica Argentina	1.891	2.055	2.041	1.864	4.306	2.146	1.879	2.238	2.338	2.287	2.289	1,9
Católica de Córdoba	895	995	924	932	960	885	1.030	1.040	1.003	1.167	1.142	2,5
Católica de Cuyo	294	372	459	402	515	466	520	671	812	914	792	10,4
Católica de La Plata	334	311	341	516	893	775	769	546	563	533	709	7,8
Católica de las Misiones	-	-	-	-	-	-	-	-	-	-	-	-
Católica de Salta	808	818	1.053	792	879	-	1.268	1.453	1.357	1.542	1.250	4,5
Católica de Santa Fe	343	375	314	360	355	453	468	503	535	442	458	2,9
Católica de Santiago del Estero	241	336	348	285	293	408	420	444	396	373	422	5,8
CEMA	74	200	44	165	178	72	93	134	136	114	100	3,1
Centro Educativo Latinoamericano	179	172	256	302	212	424	776	410	411	373	391	8,1
Champagnat	283	304	277	305	259	195	212	343	223	267	212	-2,8
Ciencias Empresariales y Sociales	311	736	359	661	637	2.205	1.608	1.431	1.785	1.076	1.180	14,3
Cine	38	36	41	40	73	75	72	95	92	100	133	13,3
Concepción del Uruguay	182	111	261	200	180	237	214	222	264	247	236	2,6
Congreso	118	146	108	135	118	126	177	137	142	179	238	7,3
Cuenca del Plata	203	188	166	199	176	244	267	367	474	504	645	12,3
Empresarial Siglo 21	183	263	243	340	329	455	642	1197	2.002	2.720	4.272	37,0
Este	-	-	-	-	-	-	-	-	11	80	102	-
FASTA	155	173	177	252	395	267	263	540	408	482	617	14,8
Favaloro	48	53	49	138	187	203	214	289	271	263	267	18,7
Flores	274	274	260	271	295	285	261	281	326	401	294	0,7
Gastón Dachary	53	23	22	22	39	66	45	62	77	94	144	10,5
ISALUD	53	48	39	38	30	58	137	544	577	417	623	27,9
Juan Agustín Maza	319	211	245	267	279	224	212	277	274	310	328	0,3
Madres de Plaza de mayo	-	-	-	-	-	-	-	-	0	0	0	-
Maimónides	149	322	379	329	3.573	972	1.058	4.682	3.208	3.026	1.376	24,9
Marina Mercante	341	300	402	326	118	162	228	281	246	241	324	-0,5
Mendoza	486	487	520	512	361	519	613	605	532	560	777	4,8
Metropolitana	-	-	-	-	-	-	-	-	-	-	0	-
Morón	1.085	1.252	1.143	1.573	1.769	1.932	2.028	2.117	1.916	1.619	1.895	5,7
Museo Social Argentino	628	624	583	612	709	584	488	484	375	447	386	-4,8
Norte Santo Tomás de Aquino	528	636	639	540	600	551	533	546	587	571	572	0,8
Palermo	1.039	1.054	1.061	1.027	796	862	876	1210	1.401	1.257	1.325	2,5
Salvador	1.687	1.687	1.687	2.449	2.517	2.899	2.297	1.964	2.362	2.798	2.798	5,2
San Andrés	127	153	142	145	136	112	125	124	155	198	221	5,7
San Isidro	-	-	-	-	-	-	-	-	-	-	-	-
San Pablo - T	-	-	-	-	-	-	-	-	-	18	27	41
Torcuato Di Tella	187	193	192	193	98	198	97	113	129	192	212	1,3
<b>Total Institutos Universitarios</b>	<b>594</b>	<b>479</b>	<b>430</b>	<b>434</b>	<b>888</b>	<b>957</b>	<b>700</b>	<b>827</b>	<b>927</b>	<b>1.047</b>	<b>1.096</b>	<b>6,3</b>
CEMIC	20	30	30	23	47	29	37	54	53	42	68	13,0
Cs Biomédicas de Córdoba	-	-	-	-	-	-	-	-	-	-	-	-
Cs de la Salud de la Fundación Barceló	369	278	214	191	167	197	271	294	281	371	391	0,6
Escuela Argentina de Negocios <sup>(4)</sup>	0	-	-	-	407	431	39	39	104	115	112	-12,1
Escuela de Medicina del Hospital Italiano	9	35	32	25	26	45	46	90	69	46	41	16,4
Escuela Universitaria de Teología	8	3	3	1	5	2	3	4	2	3	3	-9,3
ESEADE	-	-	-	-	-	-	-	3	5	11	28	-
Gran Rosario	-	-	-	-	-	-	-	-	13	42	77	-
ISEDET	0	0	-	6	11	17	33	39	38	47	53	24,3
Italiano de Rosario	-	-	20	23	38	54	45	62	56	123	65	12,5
ITBA	188	133	131	165	187	182	226	242	306	247	258	3,2
River Plate	-	-	-	-	-	-	-	-	-	0	-	-

**Notas:**

(1) Modificó datos 2007.

(2) 2007 repite datos 2006.

(3) 2006 y 2007 repitió datos 2005.

**Fuente:** Departamento de Información Universitaria - DNPelU - SPU

Gráfico 2.2.3 - Evolución de la cantidad de egresados de títulos de pregrado y grado. Instituciones universitarias de gestión privada. Período 2004 - 2014

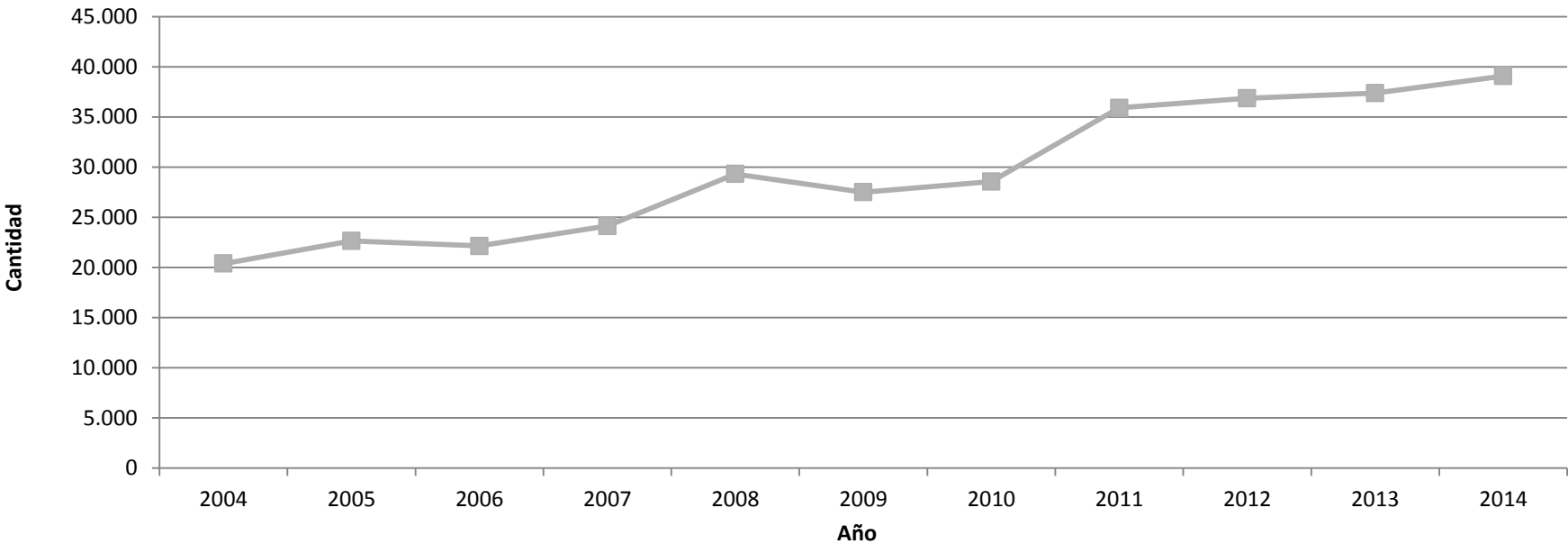

Fuente: Departamento de Información Universitaria - DNPeIU - SPU

**Cuadro 2.2.4.a** - Estudiantes, nuevos inscriptos, reinscriptos y egresados de títulos de pregrado y grado por género según institución.  
Instituciones universitarias de gestión privada. Año 2014

Institución	Estudiantes			Nuevos Inscriptos			Reinscriptos			Egresados		
	Total	Mujeres	Varones	Total	Mujeres	Varones	Total	Mujeres	Varones	Total	Mujeres	Varones
<b>Total de las Instituciones</b>	<b>403.373</b>	<b>229.925</b>	<b>173.448</b>	<b>114.555</b>	<b>64.437</b>	<b>50.087</b>	<b>288.818</b>	<b>165.488</b>	<b>123.330</b>	<b>39.079</b>	<b>24.342</b>	<b>14.737</b>
<b>Total Universidades Privadas</b>	<b>389.645</b>	<b>222.134</b>	<b>167.511</b>	<b>110.729</b>	<b>62.163</b>	<b>48.535</b>	<b>278.916</b>	<b>159.971</b>	<b>118.945</b>	<b>37.983</b>	<b>23.784</b>	<b>14.199</b>
Abierta Interamericana	20.883	11.881	9.002	6.110	3.655	2.455	14.773	8.226	6.547	3.077	1.795	1.282
Aconcagua	6.936	4.550	2.386	1.611	1034	577	5.325	3.516	1.809	744	506	238
Adventista del Plata	3.334	1.825	1.509	623	322	301	2.711	1.503	1.208	434	273	161
Argentina de la Empresa	30.496	15.143	15.353	8.705	4.452	4.253	21.791	10.691	11.100	3.419	2.039	1.380
Argentina John F. Kennedy	7.990	4.651	3.339	1.538	920	618	6.452	3.731	2.721	517	320	197
Atlántida Argentina	1.337	808	529	428	255	173	909	553	356	70	46	24
Austral	3.345	2.048	1.297	990	595	395	2.355	1.453	902	352	225	127
Belgrano	13.427	6.465	6.962	3.226	1.455	1.771	10.201	5.010	5.191	982	467	515
Blas Pascal	9.106	5.115	3.991	3.492	1.938	1.554	5.614	3.177	2.437	1.100	704	396
CAECE	2.632	1.366	1.266	561	313	248	2.071	1.053	1.018	517	302	215
Católica Argentina	18.537	9.987	8.550	4.319	2.315	2.004	14.218	7.672	6.546	2.289	1.277	1.012
Católica de Córdoba	7.871	4.566	3.305	1.743	1.070	673	6.128	3.496	2.632	1.142	738	404
Católica de Cuyo	8.019	4.971	3.048	1.575	937	638	6.444	4.034	2.410	792	577	215
Católica de La Plata	8.464	5.019	3.445	1.540	954	586	6.924	4.065	2.859	709	421	288
Católica de las Misiones	112	81	31	112	81	-	-	-	-	-	-	-
Católica de Salta	22.786	13.409	9.377	5.007	2.923	2.084	17.779	10.486	7.293	1.250	737	513
Católica de Santa Fe	5.928	3.563	2.365	1.113	689	424	4.815	2.874	1.941	458	284	174
Católica de Santiago del Estero	7.230	4.489	2.741	1.790	1.146	644	5.440	3.343	2.097	422	252	170
CEMA	386	131	255	146	62	84	240	69	171	100	29	71
Centro Educativo Latinoamericano	4.246	2.235	2.011	835	448	387	3.411	1.787	1.624	391	282	109
Champagnat	2.878	1.612	1.266	347	193	154	2.531	1.419	1.112	212	107	105
Ciencias Empresariales y Sociales	14.134	7.722	6.412	4.328	2.298	2.030	9.806	5.424	4.382	1.180	754	426
Cine	1.276	594	682	358	191	167	918	403	515	133	79	54
Concepción del Uruguay	3.198	2.116	1.082	760	457	303	2.438	1.659	779	236	164	72
Congreso	2.867	1.704	1.163	829	523	306	2.038	1.181	857	238	128	110
Cuenca del Plata	7.038	4.691	2.347	1.640	1.099	541	5.398	3.592	1.806	645	441	204
Empresarial Siglo 21	57.267	29.373	27.894	24.516	12.385	12.131	32.751	16.988	15.763	4.272	2.439	1.833
Este	827	510	317	372	230	142	455	280	175	102	71	31
FASTA	8.676	4.506	4.170	2.858	1.469	1.389	5.818	3.037	2.781	617	339	278
Favaloro	1.484	1.003	481	439	312	127	1.045	691	354	267	191	76
Flores	4.420	2.768	1.652	1.183	777	406	3.237	1.991	1.246	294	182	112
Gastón Dachary	2.549	1.265	1.284	878	474	404	1.671	791	880	144	79	65
ISALUD	4.461	3.506	955	1.631	1.271	360	2.830	2.235	595	623	503	120
Juan Agustín Maza	3.952	2.435	1.517	829	475	354	3.123	1.960	1.163	328	201	127
Madres de Plaza de Mayo	327	189	138	124	74	50	203	115	88	0	0	0
Maimónides	10.715	7.498	3.217	3.084	1.897	1.187	7.631	5.601	2.030	1.376	1.052	324
Marina Mercante	3.966	1.932	2.034	1.096	530	566	2.870	1.402	1.468	324	159	165
Mendoza	8.747	4.909	3.838	1.679	904	775	7.068	4.005	3.063	777	485	292
Metropolitana	754	376	378	365	184	181	389	192	197	0	0	0
Morón	16.187	9.132	7.055	4.634	2.624	2.010	11.553	6.508	5.045	1.895	1.173	722
Museo Social Argentino	3.029	2.175	854	871	613	258	2.158	1.562	596	386	295	91
Norte Santo Tomás de Aquino	6.126	3.656	2.470	1.234	708	526	4.892	2.948	1.944	572	349	223
Palermo	12.987	7.582	5.405	4.143	2.416	1.727	8.844	5.166	3.678	1.325	916	409
Salvador	25.443	16.990	8.453	5.987	3.975	2.012	19.456	13.015	6.441	2.798	2.148	650
San Andrés	1.004	524	480	288	143	145	716	381	335	221	122	99
San Isidro	105	59	46	105	59	46	-	-	-	-	-	-
San Pablo - T	800	339	461	209	93	116	591	246	345	41	18	23
Torcuato Di Tella	1.363	665	698	478	225	253	885	440	445	212	115	97
<b>Total Institutos Universitarios</b>	<b>13.728</b>	<b>7.791</b>	<b>5.937</b>	<b>3.826</b>	<b>2.274</b>	<b>1.552</b>	<b>9.902</b>	<b>5.517</b>	<b>4.385</b>	<b>1.096</b>	<b>558</b>	<b>538</b>
CEMIC	482	360	122	136	111	25	346	249	97	68	52	16
Cs Biomédicas de Córdoba	55	38	17	55	38	17	0	0	0	-	-	-
Cs de la Salud de la Fundación Barceló	5.387	3.519	1.868	1.526	1.008	518	3.861	2.511	1.350	391	252	139
Escuela Argentina de Negocios	1.145	571	574	340	170	170	805	401	404	112	54	58
Escuela de Medicina del Hospital Italiano	405	269	136	109	85	24	296	184	112	41	25	16
Escuela Universitaria de Teología	87	48	39	25	13	12	62	35	27	3	3	0
ESEADE	128	95	33	60	45	15	68	50	18	28	21	7
Gran Rosario	3.223	1.870	1.353	955	533	422	2.268	1.337	931	77	50	27
ISEDET	51	23	28	0	0	0	51	23	28	53	25	28
Italiano de Rosario	714	518	196	226	167	59	488	351	137	65	42	23
ITBA	1.963	460	1.503	344	97	247	1.619	363	1.256	258	34	224
River Plate	88	20	68	50	7	43	38	13	25	-	-	-

Fuente: Departamento de Información Universitaria - DNPelU - SPU

**Cuadro 2.2.4.b - Estudiantes, nuevos inscriptos, reinscriptos y egresados de títulos de pregrado y grado por género según institución, en porcentaje. Instituciones universitarias de gestión privada. Año 2014**

Institución	Estudiantes %			Nuevos Inscriptos %			Reinscriptos %			Egresados %		
	Total	Mujeres	Varones	Total	Mujeres	Varones	Total	Mujeres	Varones	Total	Mujeres	Varones
<b>Total de las Instituciones</b>	<b>403.373</b>	<b>57,0</b>	<b>43,0</b>	<b>114.555</b>	<b>56,2</b>	<b>43,7</b>	<b>288.818</b>	<b>57,3</b>	<b>42,7</b>	<b>39.079</b>	<b>62,3</b>	<b>37,7</b>
<b>Total Universidades Privadas</b>	<b>389.645</b>	<b>57,0</b>	<b>43,0</b>	<b>110.729</b>	<b>56,1</b>	<b>43,8</b>	<b>278.916</b>	<b>57,4</b>	<b>42,6</b>	<b>37.983</b>	<b>62,6</b>	<b>37,4</b>
Abierta Interamericana	20.883	56,9	43,1	6.110	59,8	40,2	14.773	55,7	44,3	3.077	58,3	41,7
Aconcagua	6.936	65,6	34,4	1.611	64,2	35,8	5.325	66,0	34,0	744	68,0	32,0
Adventista del Plata	3.334	54,7	45,3	623	51,7	48,3	2.711	55,4	44,6	434	62,9	37,1
Argentina de la Empresa	30.496	49,7	50,3	8.705	51,1	48,9	21.791	49,1	50,9	3.419	59,6	40,4
Argentina John F. Kennedy	7.990	58,2	41,8	1.538	59,8	40,2	6.452	57,8	42,2	517	61,9	38,1
Atlántida Argentina	1.337	60,4	39,6	428	59,6	40,4	909	60,8	39,2	70	65,7	34,3
Austral	3.345	61,2	38,8	990	60,1	39,9	2.355	61,7	38,3	352	63,9	36,1
Belgrano	13.427	48,1	51,9	3.226	45,1	54,9	10.201	49,1	50,9	982	47,6	52,4
Bias Pascal	9.106	56,2	43,8	3.492	55,5	44,5	5.614	56,6	43,4	1.100	64,0	36,0
CAECE	2.632	51,9	48,1	561	55,8	44,2	2.071	50,8	49,2	517	58,4	41,6
Católica Argentina	18.537	53,9	46,1	4.319	53,6	46,4	14.218	54,0	46,0	2.289	55,8	44,2
Católica de Córdoba	7.871	58,0	42,0	1.743	61,4	38,6	6.128	57,0	43,0	1.142	64,6	35,4
Católica de Cuyo	8.019	62,0	38,0	1.575	59,5	40,5	6.444	62,6	37,4	792	72,9	27,1
Católica de La Plata	8.464	59,3	40,7	1.540	61,9	38,1	6.924	58,7	41,3	709	59,4	40,6
Católica de las Misiones	112	72,3	27,7	112	72,3	-	-	-	-	-	-	-
Católica de Salta	22.786	58,8	41,2	5.007	58,4	41,6	17.779	59,0	41,0	1.250	59,0	41,0
Católica de Santa Fe	5.928	60,1	39,9	1.113	61,9	38,1	4.815	59,7	40,3	458	62,0	38,0
Católica de Santiago del Estero	7.230	62,1	37,9	1.790	64,0	36,0	5.440	61,5	38,5	422	59,7	40,3
CEMA	386	33,9	66,1	146	42,5	57,5	240	28,8	71,3	100	29,0	71,0
Centro Educativo Latinoamericano	4.246	52,6	47,4	835	53,7	46,3	3.411	52,4	47,6	391	72,1	27,9
Champagnat	2.878	56,0	44,0	347	55,6	44,4	2.531	56,1	43,9	212	50,5	49,5
Ciencias Empresariales y Sociales	14.134	54,6	45,4	4.328	53,1	46,9	9.806	55,3	44,7	1.180	63,9	36,1
Cine	1.276	46,6	53,4	358	53,4	46,6	918	43,9	56,1	133	59,4	40,6
Concepción del Uruguay	3.198	66,2	33,8	760	60,1	39,9	2.438	68,0	32,0	236	69,5	30,5
Congreso	2.867	59,4	40,6	829	63,1	36,9	2.038	57,9	42,1	238	53,8	46,2
Cuenca del Plata	7.038	66,7	33,3	1.640	67,0	33,0	5.398	66,5	33,5	645	68,4	31,6
Empresarial Siglo 21	57.267	51,3	48,7	24.516	50,5	49,5	32.751	51,9	48,1	4.272	57,1	42,9
Este	827	61,7	38,3	372	61,8	38,2	455	61,5	38,5	102	69,6	30,4
FASTA	8.676	51,9	48,1	2.858	51,4	48,6	5.818	52,2	47,8	617	54,9	45,1
Favaloro	1.484	67,6	32,4	439	71,1	28,9	1.045	66,1	33,9	267	71,5	28,5
Flores	4.420	62,6	37,4	1.183	65,7	34,3	3.237	61,5	38,5	294	61,9	38,1
Gastón Dachary	2.549	49,6	50,4	878	54,0	46,0	1.671	47,3	52,7	144	54,9	45,1
ISALUD	4.461	78,6	21,4	1.631	77,9	22,1	2.830	79,0	21,0	623	80,7	19,3
Juan Agustín Maza	3.952	61,6	38,4	829	57,3	42,7	3.123	62,8	37,2	328	61,3	38,7
Madres de Plaza de Mayo	327	57,8	42,2	124	59,7	40,3	203	56,7	43,3	0	-	-
Maimónides	10.715	70,0	30,0	3.084	61,5	38,5	7.631	73,4	26,6	1.376	76,5	23,5
Marina Mercante	3.966	48,7	51,3	1.096	48,4	51,6	2.870	48,9	51,1	324	49,1	50,9
Mendoza	8.747	56,1	43,9	1.679	53,8	46,2	7.068	56,7	43,3	777	62,4	37,6
Metropolitana	754	49,9	50,1	365	50,4	49,6	389	49,4	50,6	0	-	-
Morón	16.187	56,4	43,6	4.634	56,6	43,4	11.553	56,3	43,7	1.895	61,9	38,1
Museo Social Argentino	3.029	71,8	28,2	871	70,4	29,6	2.158	72,4	27,6	386	76,4	23,6
Norte Santo Tomás de Aquino	6.126	59,7	40,3	1.234	57,4	42,6	4.892	60,3	39,7	572	61,0	39,0
Palermo	12.987	58,4	41,6	4.143	58,3	41,7	8.844	58,4	41,6	1.325	69,1	30,9
Salvador	25.443	66,8	33,2	5.987	66,4	33,6	19.456	66,9	33,1	2.798	76,8	23,2
San Andrés	1.004	52	48	288	50	50	716	53	47	221	55	45
San Isidro	105	56,2	43,8	105	56,2	43,8	-	-	-	-	-	-
San Pablo - T	800	42,4	57,6	209	44,5	55,5	591	41,6	58,4	41	43,9	56,1
Torcuato Di Tella	1.363	48,8	51,2	478	47,1	52,9	885	49,7	50,3	212	54,2	45,8
<b>Total Institutos Universitarios</b>	<b>13.728</b>	<b>56,8</b>	<b>43,2</b>	<b>3.826</b>	<b>59,4</b>	<b>40,6</b>	<b>9.902</b>	<b>55,7</b>	<b>44,3</b>	<b>1.096</b>	<b>50,9</b>	<b>49,1</b>
CEMIC	482	74,7	25,3	136	81,6	18,4	346	72,0	28,0	68	76,5	23,5
Cs Biomédicas de Córdoba	55	69,1	30,9	55	69,1	30,9	0	-	-	-	-	-
Cs de la Salud de la Fundación Barceló	5.387	65,3	34,7	1.526	66,1	33,9	3.861	65,0	35,0	391	64,5	35,5
Escuela Argentina de Negocios	1.145	49,9	50,1	340	50,0	50,0	805	49,8	50,2	112	48,2	51,8
Escuela de Medicina del Hospital Italiano	405	66,4	33,6	109	78,0	22,0	296	62,2	37,8	41	61,0	39,0
Escuela Universitaria de Teología	87	55,2	44,8	25	52,0	48,0	62	56,5	43,5	3	100,0	0,0
ESEADE	128	74,2	25,8	60	75,0	25,0	68	73,5	26,5	28	75,0	25,0
Gran Rosario	3.223	58,0	42,0	955	55,8	44,2	2.268	59,0	41,0	77	64,9	35,1
ISEDET	51	45,1	54,9	0	-	-	51	45,1	54,9	53	47,2	52,8
Italiano de Rosario	714	72,5	27,5	226	73,9	26,1	488	71,9	28,1	65	64,6	35,4
ITBA	1.963	23,4	76,6	344	28,2	71,8	1.619	22,4	77,6	258	13,2	86,8
River Plate	88	22,7	77,3	50	14,0	86,0	38	34,2	65,8	-	-	-

Fuente: Departamento de Información Universitaria - DNPelU - SPU



**Gráfico 2.2.4.a** - Distribución de los estudiantes por género. Instituciones universitarias de gestión privada. Año 2014

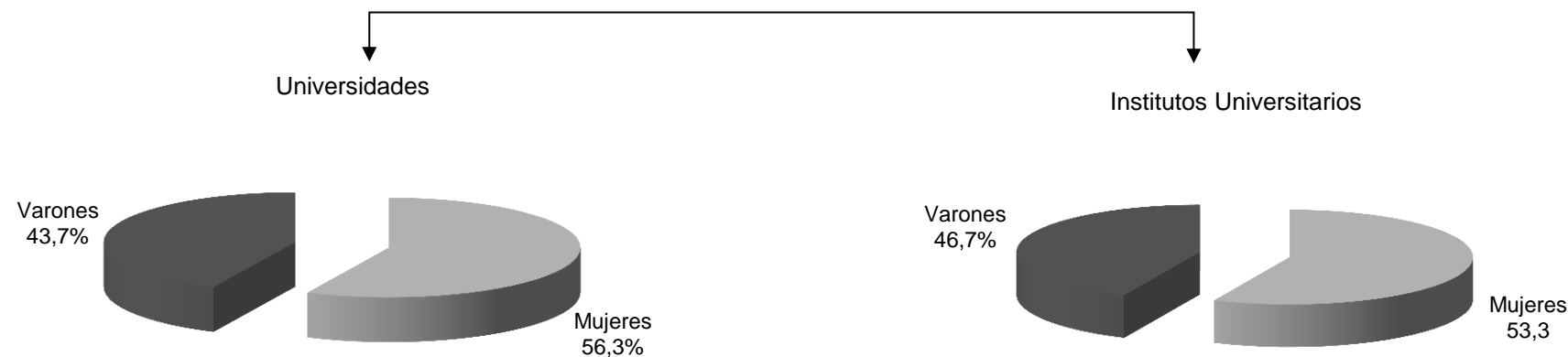

**Fuente:** Departamento de Información Universitaria - DNPeIU - SPU

**Gráfico 2.2.4.b** - Distribución de los nuevos inscriptos por género. Instituciones universitarias de gestión privada. Año 2014

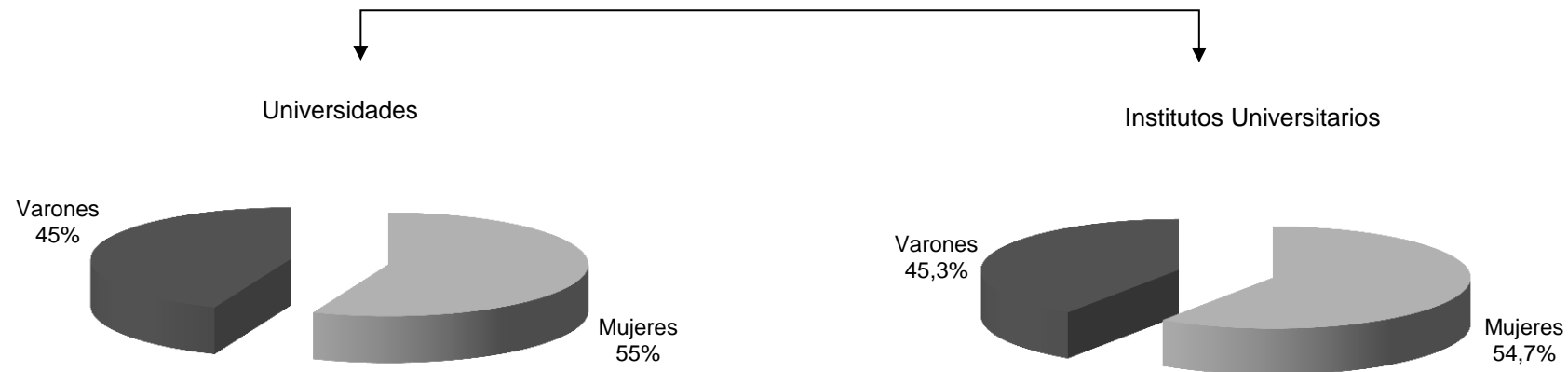

**Fuente:** Departamento de Información Universitaria - DNPeIU - SPU

**Gráfico 2.2.4.c** - Distribución de los reinscriptos por género. Instituciones universitarias de gestión privada. Año 2014

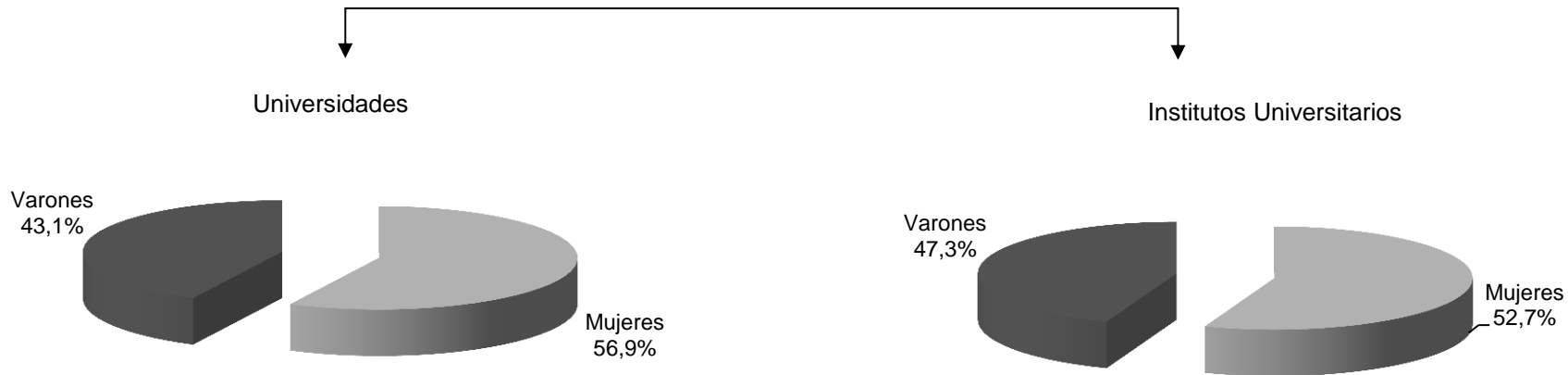

**Fuente:** Departamento de Información Universitaria - DNPeIU - SPU

**Gráfico 2.2.4.d** - Distribución de los egresados por género. Instituciones universitarias de gestión privada Año 2014

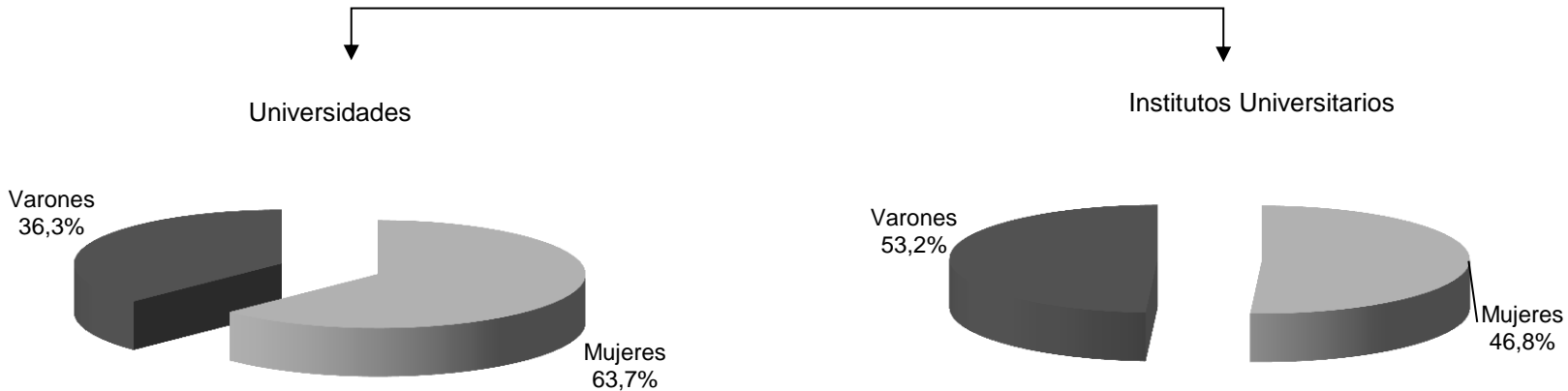

**Fuente:** Departamento de Información Universitaria - DNPeIU - SPU

**Cuadro 2.2.5** - Estudiantes de títulos de pregrado y grado por grupos de edad según institución, en valores absolutos y en porcentaje. Instituciones universitarias de gestión privada. Año 2014

Institución	Total	Grupos de Edad					Grupos de Edad %				
		Hasta 19	20 a 24	25 a 29	30 y más	NDI	Hasta 19	20 a 24	25 a 29	30 y más	
<b>Total de las Instituciones</b>	<b>403.373</b>	<b>49.375</b>	<b>153.467</b>	<b>87.989</b>	<b>109.344</b>	<b>3.198</b>	<b>12,2</b>	<b>38,0</b>	<b>21,8</b>	<b>27,1</b>	
<b>Total Universidades Privadas</b>	<b>389.645</b>	<b>46.309</b>	<b>147.069</b>	<b>85.401</b>	<b>107.668</b>	<b>3.198</b>	<b>11,9</b>	<b>37,7</b>	<b>21,9</b>	<b>27,6</b>	
Abierta Interamericana	20.883	2.430	7.095	5.162	6.196	0	11,6	34,0	24,7	29,7	
Aconcagua	6.936	550	2.590	2.130	1.666	0	7,9	37,3	30,7	24,0	
Adventista del Plata	3.334	306	1.653	905	470	0	9,2	49,6	27,1	14,1	
Argentina de la Empresa	30.496	5.073	14.941	6.686	3.796	0	16,6	49,0	21,9	12,4	
Argentina John F. Kennedy	7.990	185	1.241	2.217	4.347	0	2,3	15,5	27,7	54,4	
Atlántida Argentina	1.337	167	447	313	410	0	12,5	33,4	23,4	30,7	
Austral	3.345	935	1.207	329	874	0	28,0	36,1	9,8	26,1	
Belgrano	13.427	1.920	6.476	3.288	1.743	0	14,3	48,2	24,5	13,0	
Blas Pascal	9.106	474	2.402	2.195	4.035	0	5,2	26,4	24,1	44,3	
CAECE	2.632	70	945	784	833	0	2,7	35,9	29,8	31,6	
Católica Argentina	18.537	2.684	9.621	4.007	2.225	0	14,5	51,9	21,6	12,0	
Católica de Córdoba	7.871	1.127	3.937	1.625	1.182	0	14,3	50,0	20,6	15,0	
Católica de Cuyo	8.019	1.094	4.010	1.929	986	0	13,6	50,0	24,1	12,3	
Católica de La Plata	8.464	684	3.138	2.223	2.419	0	8,1	37,1	26,3	28,6	
Católica de las Misiones	112	57	46	7	2	0	50,9	41,1	6,3	1,8	
Católica de Salta	22.786	2.333	8.233	5.382	6.838	0	-	36,1	23,6	30,0	
Católica de Santa Fe	5.928	862	2.442	1.580	1.044	0	14,5	41,2	26,7	17,6	
Católica de Santiago del Estero	7.230	1.810	3.221	1.287	912	0	25,0	44,6	17,8	12,6	
CEMA	386	57	275	37	17	0	14,8	71,2	9,6	4,4	
Centro Educativo Latinoamericano	4.246	264	1.457	1.268	1.257	0	6,2	34,3	29,9	29,6	
Champagnat	2.878	0	5	2	2.871	0	0	0	0	100	
Ciencias Empresariales y Sociales	14.134	1.928	6.292	3.509	2.405	0	13,6	44,5	24,8	17,0	
Cine	1.276	119	691	324	142	0	9,3	54,2	25,4	11,1	
Concepción del Uruguay	3.198	-	-	-	-	3.198	-	-	-	-	
Congreso	2.867	161	949	826	931	0	5,6	33,1	28,8	32,5	
Cuenca del Plata	7.038	1.193	3.659	1.290	896	0	17,0	52,0	18,3	12,7	
Empresarial Siglo 21	57.267	2.631	12.416	13.339	28.881	0	4,6	21,7	23,3	50,4	
Este	827	61	308	203	255	0	7,4	37,2	24,5	30,8	
FASTA	8.676	425	2.025	2.228	3.998	0	4,9	23,3	25,7	46,1	
Favaloro	1.484	193	636	349	306	0	13,0	42,9	23,5	20,6	
Flores	4.420	392	1.446	1.097	1.485	0	8,9	32,7	24,8	33,6	
Gastón Dachary	2.549	136	1.084	586	743	0	5,3	42,5	23,0	29,1	
ISALUD	4.461	45	466	664	3.286	0	1,0	10,4	14,9	73,7	
Juan Agustín Maza	3.952	782	1.860	895	415	0	19,8	47,1	22,6	10,5	
Madres de Plaza de Mayo	327	3	35	68	221	0	0,9	10,7	20,8	67,6	
Maimónides	10.715	155	1.511	1.799	7.250	0	1,4	14,1	16,8	67,7	
Marina Mercante	3.966	57	864	1.278	1.767	0	1,4	21,8	32,2	44,6	
Mendoza	8.747	1.199	4.124	2.246	1.178	0	13,7	47,1	25,7	13,5	
Metropolitana	754	115	337	125	177	0	15,3	44,7	16,6	23,5	
Morón	16.187	1.991	5.479	3.872	4.845	0	12,3	33,8	23,9	29,9	
Museo Social Argentino	3.029	194	972	893	970	0	6,4	32,1	29,5	32,0	
Norte Santo Tomás de Aquino	6.126	638	2.906	1.505	1.077	0	10,4	47,4	24,6	17,6	
Palermo	12.987	2.446	5.797	2.767	1.977	0	18,8	44,6	21,3	15,2	
Salvador	25.443	7.515	15.885	1.918	125	0	29,5	62,4	7,5	0,5	
San Andrés	1.004	248	739	14	3	0	24,7	73,6	1,4	0,3	
San Isidro	105	15	37	28	25	0	14,3	35,2	26,7	23,8	
San Pablo - T	800	86	358	179	177	0	10,8	44,8	22,4	22,1	
Torcuato Di Tella	1.363	499	811	43	10	0	36,6	59,5	3,2	0,7	
<b>Total Institutos Universitarios</b>	<b>13.728</b>	<b>3.066</b>	<b>6.398</b>	<b>2.588</b>	<b>1.676</b>	<b>0</b>	<b>22,3</b>	<b>46,6</b>	<b>18,9</b>	<b>12,2</b>	
CEMIC	482	50	237	104	91	0	10,4	49,2	21,6	18,9	
Cs Biomédicas de Córdoba	55	47	7	1	0	0	85,5	12,7	1,8	0,0	
Cs de la Salud de la Fundación Barceló	5.387	912	2.512	1.288	675	0	16,9	46,6	23,9	12,5	
Escuela Argentina de Negocios	1.145	49	354	426	316	0	4,3	30,9	37,2	27,6	
Escuela de Medicina del Hospital Italiano	405	53	194	91	67	0	13,1	47,9	22,5	16,5	
Escuela Universitaria de Teología	87	5	12	20	50	0	5,7	13,8	23,0	57,5	
ESEADE	128	4	49	22	53	0	3,1	38,3	17,2	41,4	
Gran Rosario	3.223	744	1.752	503	224	0	23,1	54,4	15,6	7,0	
ISEDET	51	0	7	18	26	0	0,0	13,7	35,3	51,0	
Italiano de Rosario	714	108	366	93	147	0	15,1	51,3	13,0	20,6	
ITBA	1.963	1.086	877	0	0	0	55,3	44,7	0,0	0,0	
River Plate	88	8	31	22	27	0	9,1	35,2	25,0	30,7	

Fuente: Departamento de Información Universitaria - DNPelU - SPU

**Cuadro 2.2.6 - Nuevos inscriptos de títulos de pregrado y grado por grupos de edad según institución, en valores absolutos y en porcentaje.**  
Instituciones universitarias de gestión privada. Año 2014

Institución	Total	Grupos de Edad					Grupos de Edad %				
		Hasta 19	20 a 24	25 a 29	30 y más	NDI	Hasta 19	20 a 24	25 a 29	30 y más	
<b>Total Instituciones Privadas</b>	<b>114.555</b>	<b>30.628</b>	<b>34.712</b>	<b>18.535</b>	<b>29.920</b>	<b>760</b>	<b>26,7</b>	<b>30,3</b>	<b>16,2</b>	<b>26,1</b>	
<b>Total Universidades</b>	<b>110.729</b>	<b>29.282</b>	<b>33.484</b>	<b>17.876</b>	<b>29.327</b>	<b>760</b>	<b>26,4</b>	<b>30,2</b>	<b>16,1</b>	<b>26,5</b>	
Abierta Interamericana	6.110	1.588	1.852	1.187	1.483	0	26,0	30,3	19,4	24,3	
Aconcagua	1.611	461	463	262	425	0	28,6	28,7	16,3	26,4	
Adventista del Plata	623	245	257	64	57	0	39,3	41,3	10,3	9,1	
Argentina de la Empresa	8.705	3.850	3.118	1.106	631	0	44,2	35,8	12,7	7,2	
Argentina John F. Kennedy	1.538	139	409	379	611	0	9,0	26,6	24,6	39,7	
Atlántida Argentina	428	143	116	74	95	0	33,4	27,1	17,3	22,2	
Austral	990	505	78	66	341	0	51,0	7,9	6,7	34,4	
Belgrano	3.226	1.807	867	215	337	0	56,0	26,9	6,7	10,4	
Bías Pascal	3.492	369	810	805	1.508	0	10,6	23,2	23,1	43,2	
CAECE	561	39	214	162	146	0	7,0	38,1	28,9	26,0	
Católica Argentina	4.319	2.054	1.400	379	486	0	47,6	32,4	8,8	11,3	
Católica de Córdoba	1.743	794	473	147	329	0	45,6	27,1	8,4	18,9	
Católica de Cuyo	1.575	799	581	113	82	0	50,7	36,9	7,2	5,2	
Católica de La Plata	1.540	523	502	249	266	0	34,0	32,6	16,2	17,3	
Católica de las Misiones	112	57	46	7	2	0	50,9	41,1	6,3	1,8	
Católica de Salta	5.007	1.677	1.475	754	1.101	0	-	29,5	15,1	22,0	
Católica de Santa Fe	1.113	575	257	100	181	0	51,7	23,1	9,0	16,3	
Católica de Santiago del Estero	1.790	1.038	394	169	189	0	58,0	22,0	9,4	10,6	
CEMA	146	56	71	11	8	0	38,4	48,6	7,5	5,5	
Centro Educativo Latinoamericano	835	172	253	196	214	0	20,6	30,3	23,5	25,6	
Champagnat	347	0	0	0	347	0	0,0	0,0	0,0	100,0	
Ciencias Empresariales y Sociales	4.328	1.295	1.751	739	543	0	29,9	40,5	17,1	12,5	
Cine	358	114	163	49	32	0	31,8	45,5	13,7	8,9	
Concepción del Uruguay	760	-	-	-	-	760	-	-	-	-	
Congreso	829	154	284	131	260	0	18,6	34,3	15,8	31,4	
Cuenca del Plata	1.640	873	445	165	157	0	53,2	27,1	10,1	9,6	
Empresarial Siglo 21	24.516	2.161	5.257	5.533	11.565	0	8,8	21,4	22,6	47,2	
Este	372	83	96	71	122	0	22,3	25,8	19,1	32,8	
FASTA	2.858	320	613	659	1.266	0	11,2	21,4	23,1	44,3	
Favaloro	439	148	123	73	95	0	33,7	28,0	16,6	21,6	
Flores	1.183	252	350	252	329	0	21,3	29,6	21,3	27,8	
Gastón Dachary	878	132	405	150	191	0	15,0	46,1	17,1	21,8	
ISALUD	1.631	36	161	233	1.201	0	2,2	9,9	14,3	73,6	
Juan Agustín Maza	829	386	335	65	43	0	46,6	40,4	7,8	5,2	
Madres de Plaza de Mayo	124	3	20	31	70	0	2,4	16,1	25,0	56,5	
Maimónides	3.084	135	521	465	1.963	0	4,4	16,9	15,1	63,7	
Marina Mercante	1.096	53	315	352	376	0	4,8	28,7	32,1	34,3	
Mendoza	1.679	953	548	105	73	0	56,8	32,6	6,3	4,3	
Metropolitana	365	90	140	61	74	0	24,7	38,4	16,7	20,3	
Morón	4.634	1.238	1.292	860	1.244	0	26,7	27,9	18,6	26,8	
Museo Social Argentino	871	152	286	222	211	0	17,5	32,8	25,5	24,2	
Norte Santo Tomás de Aquino	1.234	562	435	137	100	0	45,5	35,3	11,1	8,1	
Palermo	4.143	1.578	1.473	608	484	0	38,1	35,6	14,7	11,7	
Salvador	5.987	965	4.569	421	32	0	16,1	76,3	7,0	0,5	
San Andrés	288	220	63	3	2	0	76,4	21,9	1,0	0,7	
San Isidro	105	15	37	28	25	0	14,3	35,2	26,7	23,8	
San Pablo -T	209	78	86	17	28	0	37,3	41,1	8,1	13,4	
Torcuato Di Tella	478	395	80	1	2	0	82,6	16,7	0,2	0,4	
<b>Total Institutos Universitarios</b>	<b>3.826</b>	<b>1.346</b>	<b>1.228</b>	<b>659</b>	<b>593</b>	<b>0</b>	<b>35,2</b>	<b>32,1</b>	<b>17,2</b>	<b>15,5</b>	
CEMIC	136	48	49	16	23	0	35,3	36,0	11,8	16,9	
Cs Biomédicas de Córdoba	55	47	7	1	0	0	85,5	12,7	1,8	0,0	
Cs de la Salud de la Fundación Barceló	1.526	154	611	409	352	0	10,1	40,0	26,8	23,1	
Escuela Argentina de Negocios	340	31	168	87	54	0	9,1	49,4	25,6	15,9	
Escuela de Medicina del Hospital Italiano	109	44	37	15	13	0	40,4	33,9	13,8	11,9	
Escuela Universitaria de Teología	25	0	2	4	19	0	0,0	8,0	16,0	76,0	
ESEADE	60	4	26	7	23	0	6,7	43,3	11,7	38,3	
Gran Rosario	955	579	253	73	50	0	60,6	26,5	7,6	5,2	
ISEDET	0	0	0	0	0	0	-	-	-	-	
Italiano de Rosario	226	87	59	30	50	0	38,5	26,1	13,3	22,1	
ITBA	344	344	0	0	0	0	100,0	0,0	0,0	0,0	
River Plate	50	8	16	17	9	0	16,0	32,0	34,0	18,0	

Fuente: Departamento de Información Universitaria - DNPelU - SPU

**Cuadro 2.2.7.a -** Reinscriptos de títulos de pregrado y grado por cantidad de materias aprobadas en el año en curso, según institución.  
Instituciones universitarias de gestión privada. Año 2014

Institución	Total	Cantidad de Materias Aprobadas en el año informado							
		0	1	2	3	4	5	6 y más	NDI
<b>Total de las Instituciones</b>	<b>288.818</b>	<b>49.507</b>	<b>30.058</b>	<b>24.782</b>	<b>21.419</b>	<b>19.132</b>	<b>17.422</b>	<b>124.060</b>	<b>2.438</b>
<b>Total Universidades Privadas</b>	<b>278.916</b>	<b>48.906</b>	<b>29.265</b>	<b>23.981</b>	<b>20.723</b>	<b>18.463</b>	<b>15.868</b>	<b>119.272</b>	<b>2.438</b>
Abierta Interamericana	14.773	2.648	1.751	1.132	1.139	1.079	945	6.079	0
Aconcagua	5.325	1.209	969	699	547	432	379	1.090	0
Adventista del Plata	2.711	523	342	250	146	149	127	1.174	0
Argentina de la Empresa	21.791	3.027	2.658	2.387	2.128	1.912	1.831	7.848	0
Argentina John F. Kennedy	6.452	1.162	972	659	613	527	464	2.055	0
Atlántida Argentina	909	165	129	112	90	73	77	263	0
Austral	2.355	632	143	120	131	104	146	1.079	0
Belgrano	10.201	1.112	2.749	2.959	1.861	981	288	251	0
Blas Pascal	5.614	2.018	566	543	459	404	327	1.297	0
CAECE	2.071	314	228	175	239	234	211	670	0
Católica Argentina	14.218	1.229	1.686	1.300	1.069	1.008	974	6.952	0
Católica de Córdoba	6.128	575	666	456	432	522	464	3.013	0
Católica de Cuyo	6.444	1.007	304	412	304	297	276	3.844	0
Católica de La Plata	6.924	1.485	756	623	577	554	493	2.436	0
Católica de las Misiones	-	-	-	-	-	-	-	-	-
Católica de Salta	17.779	4.962	2.804	2.121	1.715	1.422	1.155	3.600	0
Católica de Santa Fe	4.815	1.170	780	567	498	451	379	970	0
Católica de Santiago del Estero	5.440	1.142	982	706	602	509	387	1.112	0
CEMA	240	0	0	0	0	0	0	240	0
Centro Educativo Latinoamericano	3.411	1.047	554	344	282	247	203	734	0
Champagnat	2.531	2.531	0	0	0	0	0	0	0
Ciencias Empresariales y Sociales	9.806	1.702	967	991	920	817	845	3.564	0
Cine	918	134	65	66	107	98	100	348	0
Concepción del Uruguay	2.438	-	-	-	-	-	-	-	2.438
Congreso	2.038	52	38	43	48	49	47	1.761	0
Cuenca del Plata	5.398	875	174	320	333	378	438	2.880	0
Empresarial Siglo 21	32.751	8.100	3.479	2.867	2.195	2.153	1.935	12.022	0
Este	455	43	63	27	36	37	33	216	0
FASTA	5.818	1.956	1.120	636	454	341	305	1.006	0
Favaloro	1.045	16	14	11	11	17	19	957	0
Flores	3.237	657	476	311	269	306	224	994	0
Gastón Dachary	1.671	353	233	162	205	118	97	503	0
ISALUD	2.830	492	324	265	187	164	135	1.263	0
Juan Agustín Maza	3.123	780	248	218	399	239	225	1.014	0
Madres de Plaza de Mayo	203	47	27	29	23	16	17	44	0
Maimónides	7.631	1.853	437	366	686	763	420	3.106	0
Marina Mercante	2.870	312	311	338	348	339	253	969	0
Mendoza	7.068	188	56	77	134	158	166	6.289	0
Metropolitana	389	170	44	14	16	12	8	125	0
Morón	11.553	109	88	131	184	186	206	10.649	0
Museo Social Argentino	2.158	368	329	212	160	182	166	741	0
Norte Santo Tomás de Aquino	4.892	963	701	527	502	418	378	1.403	0
Palermo	8.844	1.742	1.008	788	647	713	577	3.369	0
Salvador	19.456	0	0	0	0	0	0	19.456	0
San Andrés	716	0	0	0	0	0	0	716	0
San Isidro	-	-	-	-	-	-	-	-	-
San Pablo - T	591	9	13	8	9	10	83	459	0
Torcuato Di Tella	885	27	11	9	18	44	65	711	0
<b>Total Institutos Universitarios</b>	<b>9.902</b>	<b>601</b>	<b>793</b>	<b>801</b>	<b>696</b>	<b>669</b>	<b>1.554</b>	<b>4.788</b>	<b>0</b>
CEMIC	346	53	20	11	25	11	15	211	0
Cs Biomédicas de Córdoba	0	0	0	0	0	0	0	0	0
Cs de la Salud de la Fundación Barceló	3.861	40	443	480	415	359	1.280	844	0
Escuela Argentina de Negocios	805	2	26	26	40	43	52	616	0
Escuela de Medicina del Hospital Italiano	296	15	7	37	10	16	11	200	0
Escuela Universitaria de Teología	62	0	0	0	0	0	0	62	0
ESEADE	68	0	1	0	1	4	4	58	0
Gran Rosario	2.268	413	234	239	186	209	178	809	0
ISEDET	51	0	1	1	0	1	1	47	0
Italiano de Rosario	488	75	58	7	14	21	11	302	0
ITBA	1.619	0	0	0	0	0	0	1.619	0
River Plate.	38	3	3	-	5	5	2	20	0

Fuente: Departamento de Información Universitaria - DNPelU - SPU

**Cuadro 2.2.7.b - Reinscriptos de títulos de pregrado y grado por cantidad de materias aprobadas, según institución, en porcentaje. Instituciones universitarias de gestión privada. Año 2014**

Institución	Total		Cantidad de Materias Aprobadas en el año informado						
	Abs.	%	0	1	2	3	4	5	6 o más
<b>Total general</b>	<b>288.818</b>	<b>100,0</b>	<b>17,2</b>	<b>10,4</b>	<b>8,6</b>	<b>7,4</b>	<b>6,7</b>	<b>5,7</b>	<b>43,1</b>
<b>Total Universidades Privadas</b>	<b>278.916</b>	<b>100,0</b>	<b>17,6</b>	<b>10,5</b>	<b>8,6</b>	<b>7,5</b>	<b>6,6</b>	<b>5,3</b>	<b>42,9</b>
Abierta Interamericana	14.773	100,0	17,9	11,9	7,7	7,7	7,3	6,4	41,1
Aconcagua	5.325	100,0	22,7	18,2	13,1	10,3	8,1	7,1	20,5
Adventista del Plata	2.711	100,0	19,3	12,6	9,2	5,4	5,5	4,7	43,3
Argentina de la Empresa	21.791	100,0	13,9	12,2	11,0	9,8	8,8	8,4	36,0
Argentina John F. Kennedy	6.452	100,0	18,0	15,1	10,2	9,5	8,2	7,2	31,9
Atlántida Argentina	909	100,0	18,2	14,2	12,3	9,9	8,0	8,5	28,9
Austral	2.355	100,0	26,8	6,1	5,1	5,6	4,4	6,2	45,8
Belgrano	10.201	100,0	10,9	26,9	29,0	18,2	9,6	2,8	2,5
Blas Pascal	5.614	100,0	35,9	10,1	9,7	8,2	7,2	5,8	23,1
CAECE	2.071	100,0	15,2	11,0	8,5	11,5	11,3	10,2	32,4
Católica Argentina	14.218	100,0	8,6	11,9	9,1	7,5	7,1	6,9	48,9
Católica de Córdoba	6.128	100,0	9,4	10,9	7,4	7,0	8,5	7,6	49,2
Católica de Cuyo	6.444	100,0	15,6	4,7	6,4	4,7	4,6	4,3	59,7
Católica de La Plata	6.924	100,0	21,4	10,9	9,0	8,3	8,0	7,1	35,2
Católica de las Misiones	-	-	-	-	-	-	-	-	-
Católica de Salta	17.779	100,0	27,9	15,8	11,9	9,6	8,0	6,5	20,2
Católica de Santa Fe	4.815	100,0	24,3	16,2	11,8	10,3	9,4	7,9	20,1
Católica de Santiago del Estero	5.440	100,0	21,0	18,1	13,0	11,1	9,4	7,1	20,4
CEMA	240	100,0	0,0	0,0	0,0	0,0	0,0	0,0	100,0
Centro Educativo Latinoamericano	3.411	100,0	30,7	16,2	10,1	8,3	7,2	6,0	21,5
Champagnat	2.531	100,0	100,0	0,0	0,0	0,0	0,0	0,0	0,0
Ciencias Empresariales y Sociales	9.806	100,0	17,4	9,9	10,1	9,4	8,3	8,6	36,3
Cine	918	100,0	14,6	7,1	7,2	11,7	10,7	10,9	37,9
Concepción del Uruguay	2.438	100,0	-	-	-	-	-	-	-
Congreso	2.038	100,0	2,6	1,9	2,1	2,4	2,4	2,3	86,4
Cuenca del Plata	5.398	100,0	16,2	3,2	5,9	6,2	7,0	8,1	53,4
Empresarial Siglo 21	32.751	100,0	24,7	10,6	8,8	6,7	6,6	5,9	36,7
Este	455	100,0	9,5	13,8	5,9	7,9	8,1	7,3	47,5
FASTA	5.818	100,0	33,6	19,3	10,9	7,8	5,9	5,2	17,3
Favaloro	1.045	100,0	1,5	1,3	1,1	1,1	1,6	1,8	91,6
Flores	3.237	100,0	20,3	14,7	9,6	8,3	9,5	6,9	30,7
Gastón Dachary	1.671	100,0	21,1	13,9	9,7	12,3	7,1	5,8	30,1
ISALUD	2.830	100,0	17,4	11,4	9,4	6,6	5,8	4,8	44,6
Juan Agustín Maza	3.123	100,0	25,0	7,9	7,0	12,8	7,7	7,2	32,5
Madres de Plaza de Mayo	203	100,0	23,2	13,3	14,3	11,3	7,9	8,4	21,7
Maimónides	7.631	100,0	24,3	5,7	4,8	9,0	10,0	5,5	40,7
Marina Mercante	2.870	100,0	10,9	10,8	11,8	12,1	11,8	8,8	33,8
Mendoza	7.068	100,0	2,7	0,8	1,1	1,9	2,2	2,3	89,0
Metropolitana	389	-	44	11	4	4	3	2	32
Morón	11.553	100,0	0,9	0,8	1,1	1,6	1,6	1,8	92,2
Museo Social Argentino	2.158	100,0	17,1	15,2	9,8	7,4	8,4	7,7	34,3
Norte Santo Tomás de Aquino	4.892	100,0	19,7	14,3	10,8	10,3	8,5	7,7	28,7
Palermo	8.844	100,0	19,7	11,4	8,9	7,3	8,1	6,5	38,1
Salvador	19.456	100,0	0,0	0,0	0,0	0,0	0,0	0,0	100,0
San Andrés	716	100,0	0,0	0,0	0,0	0,0	0,0	0,0	100,0
San Isidro	-	-	-	-	-	-	-	-	-
San Pablo - T	591	100,0	1,5	2,2	1,4	1,5	1,7	14,0	77,7
Torcuato Di Tella	885	100,0	3,1	1,2	1,0	2,0	5,0	7,3	80,3
<b>Total general</b>	<b>9.902</b>	<b>100,0</b>	<b>6,1</b>	<b>8,0</b>	<b>8,1</b>	<b>7,0</b>	<b>6,8</b>	<b>15,7</b>	<b>48,4</b>
CEMIC	346	100,0	15,3	5,8	3,2	7,2	3,2	4,3	61,0
Cs Biomédicas de Córdoba	-	-	-	-	-	-	-	-	-
Cs de la Salud de la Fundación Barceló	3.861	100,0	1,0	11,5	12,4	10,7	9,3	33,2	21,9
Escuela Argentina de Negocios	805	100,0	0,2	3,2	3,2	5,0	5,3	6,5	76,5
Escuela de Medicina del Hospital Italiano	296	100,0	5,1	2,4	12,5	3,4	5,4	3,7	67,6
Escuela Universitaria de Teología	62	100,0	0,0	0,0	0,0	0,0	0,0	0,0	100,0
ESEADE	68	100,0	0,0	1,5	0,0	1,5	5,9	5,9	85,3
Gran Rosario	2.268	100,0	18,2	10,3	10,5	8,2	9,2	7,8	35,7
ISEDET	51	100,0	0,0	2,0	2,0	0,0	2,0	2,0	92,2
Italiano de Rosario	488	100,0	15,4	11,9	1,4	2,9	4,3	2,3	61,9
ITBA	1.619	100,0	0,0	0,0	0,0	0,0	0,0	0,0	100,0
River Plate	38	-	-	-	-	-	-	-	-

Fuente: Departamento de Información Universitaria - DNPelU - SPU

**Cuadro 2.2.8 - Nuevos inscriptos y reinscriptos con 2 o más materias aprobadas, según institución. Instituciones universitarias de gestión privada. Año 2014**

Institución	Total (I+II)		Nuevos inscriptos (I)		Reinscriptos con 2 o más materias aprobadas (II)		Total Estudiantes	Relación porcentual (I+II)/Total de estudiantes
	Abs.	%	Abs.	%	Abs.	%		
<b>Total general</b>	<b>320.393</b>	<b>100,00</b>	<b>114.555</b>	<b>35,8</b>	<b>206.815</b>	<b>64,6</b>	<b>403.373</b>	<b>79,4</b>
<b>Total Universidades Privadas</b>	<b>308.059</b>	<b>100,00</b>	<b>110.729</b>	<b>35,9</b>	<b>198.307</b>	<b>64,4</b>	<b>389.645</b>	<b>79,1</b>
Abierta Interamericana	16.484	100,00	6.110	37,1	10.374	62,9	20.883	78,9
Aconcagua	4.758	100,00	1.611	33,9	3.147	66,1	6.936	68,6
Adventista del Plata	2.469	100,00	623	25,2	1.846	74,8	3.334	74,1
Argentina de la Empresa	24.811	100,00	8.705	35,1	16.106	64,9	30.496	81,4
Argentina John F. Kennedy	5.856	100,00	1.538	26,3	4.318	73,7	7.990	73,3
Atlántida Argentina	1.043	100,00	428	41,0	615	59,0	1.337	78,0
Austral	2.570	100,00	990	38,5	1.580	61,5	3.345	76,8
Belgrano	9.566	100,00	3.226	33,7	6.340	66,3	13.427	71,2
Blas Pascal	6.522	100,00	3.492	53,5	3.030	46,5	9.106	71,6
CAECE	2.090	100,00	561	26,8	1.529	73,2	2.632	79,4
Católica Argentina	15.622	100,00	4.319	27,6	11.303	72	18.537	84
Católica de Córdoba	6.630	100,00	1.743	26,3	4.887	73,7	7.871	84,2
Católica de Cuyo	6.708	100,00	1.575	23,5	5.133	76,5	8.019	83,7
Católica de La Plata	6.223	100,00	1.540	24,7	4.683	75,3	8.464	73,5
Católica de las Misiones	-	-	112	-	-	-	112	-
Católica de Salta	15.020	100,00	5.007	33,3	10.013	-	22.786	65,9
Católica de Santa Fe	3.978	100,00	1.113	28,0	2.865	72,0	5.928	67,1
Católica de Santiago del Estero	5.106	100,00	1.790	35,1	3.316	64,9	7.230	70,6
CEMA	386	...	146	37,8	240	62	386	100
Centro Educativo Latinoamericano	2.645	100,00	835	31,6	1.810	68,4	4.246	62,3
Champagnat	347	...	347	100,0	0	0	2.878	12
Ciencias Empresariales y Sociales	11.465	100,00	4.328	37,7	7.137	62,3	14.134	81,1
Cine	1.077	100,00	358	33,2	719	66,8	1.276	84,4
Concepción del Uruguay	-	...	760	-	-	-	3.198	-
Congreso	2.777	100,00	829	29,9	1.948	70,1	2.867	96,9
Cuenca del Plata	5.989	100,00	1.640	27,4	4.349	72,6	7.038	85,1
Empresarial Siglo 21	45.688	100,00	24.516	53,7	21.172	46,3	57.267	79,8
Este	721	100,00	372	51,6	349	48,4	827	87,2
FASTA	5.600	100,00	2.858	51,0	2.742	49,0	8.676	64,5
Favaloro	1.454	100,00	439	30,2	1.015	69,8	1.484	98,0
Flores	3.287	100,00	1.183	36,0	2.104	64,0	4.420	74,4
Gastón Dachary	1.963	100,00	878	44,7	1.085	55,3	2.549	77,0
ISALUD	3.645	100,00	1.631	44,7	2.014	55,3	4.461	81,7
Juan Agustín Maza	2.924	100,00	829	28,4	2.095	71,6	3.952	74,0
Madres de Plaza de Mayo	253	100,00	124	49,0	129	51,0	327	77,4
Maimónides	8.425	100,00	3.084	36,6	5.341	63,4	10.715	78,6
Marina Mercante	3.343	100,00	1.096	32,8	2.247	67,2	3.966	84,3
Mendoza	8.503	100,00	1.679	19,7	6.824	80,3	8.747	97,2
Metropolitana	540	100,00	365	67,6	175	32,4	754	71,6
Morón	15.990	100,00	4.634	29,0	11.356	71,0	16.187	98,8
Museo Social Argentino	2.332	100,00	871	37,3	1.461	62,7	3.029	77,0
Norte Santo Tomás de Aquino	4.462	100,00	1.234	27,7	3.228	72,3	6.126	72,8
Palermo	10.237	100,00	4.143	40,5	6.094	59,5	12.987	78,8
Salvador	25.443	100,00	5.987	23,5	19.456	76	25.443	100
San Andrés	1.004	100,00	288	28,7	716	71,3	1.004	100,0
San Isidro	-	-	105	-	-	-	105	-
San Pablo - T	778	100,00	209	26,9	569	73,1	800	97,3
Torcuato Di Tella	1.325	100,00	478	36,1	847	63,9	1.363	97,2
<b>Total Institutos universitarios</b>	<b>12.334</b>	<b>100,00</b>	<b>3.826</b>	<b>31,0</b>	<b>8.508</b>	<b>69,0</b>	<b>13.728</b>	<b>89,8</b>
CEMIC	409	100,00	136	33,3	273	66,7	482	84,9
Cs Biomédicas de Córdoba	55	-	55	100,0	-	-	55	-
Cs de la Salud de la Fundación Barceló	4.904	100,00	1.526	31,1	3.378	68,9	5.387	91,0
Escuela Argentina de Negocios	1.117	100,00	340	30,4	777	69,6	1.145	97,6
Escuela de Medicina del Hospital Italiano	383	100,00	109	28,5	274	71,5	405	94,6
Escuela Universitaria de Teología	87	100,00	25	28,7	62	71,3	87	100,0
ESEADE	127	100,00	60	47,2	67	52,8	128	99,2
Gran Rosario	2.576	100,00	955	37,1	1.621	62,9	3.223	79,9
ISEDET	50	100,00	0	0,0	50	100,0	51	98,0
Italiano de Rosario	581	100,00	226	38,9	355	61,1	714	81,4
ITBA	1.963	100,00	344	17,5	1.619	82	1.963	100
River Plate	82	100,00	50	61,0	32	39,0	88	93,2

**Fuente:** Departamento de Información Universitaria - DNPelU - SPU



Cuadro 2.2.9 - Estudiantes, nuevos inscriptos, reinscriptos y egresados de títulos de pregrado y grado por rama de estudio según institución. Instituciones universitarias de gestión privada. Año 2014

Institución	Total				Ciencias Aplicadas				Ciencias Básicas				Ciencias de la Salud				Ciencias Humanas				Ciencias Sociales				Sin Rama <sup>(1)</sup>			
	EST	NI	RE	EGRE	EST	NI	RE	EGRE	EST	NI	RE	EGRE	EST	NI	RE	EGRE	EST	NI	RE	EGRE	EST	NI	RE	EGRE	EST	NI	RE	EGRE
Total de las Instituciones	403.373	114.555	288.818	39.079	60.800	15.575	45.225	5.355	3.055	858	2.197	269	57.221	16.046	41.175	6.141	59.747	16.625	43.122	6.640	220.799	64.466	156.333	20.669	1.751	985	766	5
Total Universidades Privadas	389.645	110.729	278.916	37.983	58.925	15.243	43.682	5.117	3.055	858	2.197	269	47.538	13.270	34.268	5.512	58.981	16.350	42.631	6.558	219.395	64.023	155.372	20.522	1.751	985	766	5
Abierta Interamericana	20.883	6.110	14.773	3.077	3.044	669	2.375	479	50	12	38	1	6.268	1.922	4.346	909	4.125	1.486	2.639	529	7.396	2.021	5.375	1.159	-	-	-	-
Aconcagua	6.936	1.611	5.325	744	542	96	446	47	-	-	-	-	1.227	386	841	129	1.870	414	1.456	233	3.297	715	2.582	335	-	-	-	-
Adventista del Plata	3.334	623	2.711	434	80	10	70	6	-	-	-	-	1.358	223	1.135	173	1.209	257	952	146	687	133	554	109	-	-	-	-
Argentina de la Empresa	30.496	8.705	21.791	3.419	6.329	1.763	4.566	567	42	19	23	1	-	-	-	-	1.173	446	727	70	22.952	6.477	16.475	2.781	-	-	-	-
Argentina John F. Kennedy	7.990	1.538	6.452	517	1.992	311	1.681	99	213	97	116	5	805	101	704	73	1.885	323	1.562	98	3.095	706	2.389	242	-	-	-	-
Atlántida Argentina	1.337	428	909	70	105	47	58	9	-	-	-	-	-	-	-	-	378	162	216	15	854	219	635	46	-	-	-	-
Austral	3.345	990	2.355	352	345	120	225	32	-	-	-	-	655	178	477	76	461	229	232	53	1.884	463	1.421	191	-	-	-	-
Belgrano	13.427	3.226	10.201	982	3.699	925	2.774	167	81	11	70	5	184	50	134	18	1.386	168	1.218	101	8.077	2.072	6.005	691	-	-	-	-
Bías Pascal	9.106	3.492	5.614	1.100	1.122	402	720	98	445	133	312	16	-	-	-	-	404	154	250	52	7.135	2.803	4.332	934	-	-	-	-
CAECE	2.632	561	2.071	517	704	161	543	126	289	61	228	54	-	-	-	-	683	183	500	125	956	156	800	212	-	-	-	-
Católica Argentina	18.537	4.319	14.218	2.289	2.492	514	1.978	288	661	135	526	40	267	88	179	17	3.771	1.072	2.699	529	11.346	2.510	8.836	1.415	-	-	-	-
Católica de Córdoba	7.871	1.743	6.128	1.142	2.020	296	1.724	270	-	-	-	-	2.040	580	1.460	238	1.092	264	828	214	2.719	603	2.116	420	-	-	-	-
Católica de Cuyo	8.019	1.575	6.444	792	1.524	242	1.282	109	-	-	-	-	2.243	492	1.751	325	1.194	264	930	165	3.058	577	2.481	193	-	-	-	-
Católica de La Plata	8.464	1.540	6.924	709	870	135	735	49	-	-	-	-	1.810	456	1.354	84	1.303	242	1.061	160	4.481	707	3.774	416	-	-	-	-
Católica de las Misiones	112	112	-	-	-	-	-	-	-	-	-	-	93	93	-	-	19	19	-	-	-	-	-	-	-	-	-	-
Católica de Salta	22.786	5.007	17.779	1.250	3.224	754	2.470	170	5	-	5	4	493	118	375	8	2.698	747	1.951	195	16.366	3.388	12.978	873	-	-	-	-
Católica de Santa Fe	5.928	1.113	4.815	458	1.044	217	827	56	55	4	51	9	220	142	78	12	1.243	262	981	88	3.366	488	2.878	293	-	-	-	-
Católica de Santiago del Estero	7.230	1.790	5.440	422	588	139	449	56	-	-	-	-	97	97	-	-	1.765	450	1.315	91	4.780	1.104	3.676	275	-	-	-	-
CEMA	386	146	240	100	46	17	29	4	-	-	-	-	-	-	-	-	-	-	-	-	340	129	211	96	-	-	-	-
Centro Educativo Latinoamericano	4.246	835	3.411	391	308	56	252	13	-	-	-	-	869	109	760	63	670	222	448	171	2.399	448	1.951	144	-	-	-	-
Champagnat	2.878	347	2.531	212	266	37	229	8	10	-	10	-	-	-	-	-	-	-	-	-	2.602	310	2.292	204	-	-	-	-
Ciencias Empresariales y Sociales	14.134	4.328	9.806	1.180	311	109	202	24	-	-	-	-	591	292	299	43	979	274	705	61	12.253	3.653	8.600	1.052	-	-	-	-
Cine	1.276	358	918	133	-	-	-	-	-	-	-	-	-	-	-	-	1.270	356	914	132	6	2	4	1	-	-	-	-
Concepción del Uruguay	3.198	760	2.438	236	462	86	376	20	3	-	3	0	945	151	794	59	661	278	383	60	1.127	245	882	97	-	-	-	-
Congreso	2.867	829	2.038	238	173	37	136	12	98	20	78	16	-	-	-	-	738	268	470	41	1.858	504	1.354	169	-	-	-	-
Cuenca del Plata	7.038	1.640	5.398	645	269	109	160	10	-	-	-	-	893	182	711	102	2.806	697	2.109	257	3.070	652	2.418	276	-	-	-	-
Empresarial Siglo 21	57.267	24.516	32.751	4.272	4.584	2.218	2.366	241	253	162	91	3	-	-	-	-	2.345	1.032	1.313	121	50.085	21.104	28.981	3.907	-	-	-	-
Este	827	372	455	102	251	95	156	39	-	-	-	-	-	-	-	-	81	62	19	9	495	215	280	54	-	-	-	-
FASTA	8.676	2.858	5.818	617	2.371	748	1.623	168	57	13	44	6	1.672	360	1.312	90	1.841	755	1.086	144	2.735	982	1.753	209	-	-	-	-
Favaloro	1.484	439	1.045	267	237	42	195	25	135	32	103	12	962	333	629	222	150	32	118	8	-	-	-	-	-	-	-	-
Flores	4.420	1.183	3.237	294	847	167	680	82	39	24	15	1	-	-	-	-	2.957	845	2.112	189	577	147	430	22	-	-	-	-
Gastón Dachary	2.549	878	1.671	144	394	79	315	1	-	-	-	-	198	135	63	0	371	236	135	103	1.586	428	1.158	40	-	-	-	-
ISALUD	4.461	1.631	2.830	623	-	-	-	-	-	-	-	-	4.193	1.550	2.643	578	120	45	75	19	148	36	112	26	-	-	-	-
Juan Agustín Maza	3.952	829	3.123	328	908	148	760	64	-	-	-	0	1.596	330	1.266	119	479	174	305	36	969	177	792	109	-	-	-	-
Madres de Plaza de Mayo	327	124	203	0	-	-	-	-	-																			



Cuadro 2.2.10 - Estudiantes, nuevos inscriptos, reinscriptos y egresados de títulos de pregrado y grado por disciplina según institución. Rama de estudios **Ciencias Aplicadas**. Instituciones universitarias de gestión privada. Año 2014

Institución	Rama				Disciplina																				
	Total Ciencias Aplicadas				Arquitectura y Diseño				Astronomía				Bioquímica y Farmacia				Ciencias Agropecuarias				Ciencias del Suelo				
	EST	NI	RE	EGRE	EST	NI	RE	EGRE	EST	NI	RE	EGRE	EST	NI	RE	EGRE	EST	NI	RE	EGRE	EST	NI	RE	EGRE	
Total de las Instituciones	60.800	15.575	45.225	5.355	21.759	5.598	16.161	2.031	-	-	-	-	-	3.533	605	2.928	257	2.580	660	1.920	235	-	-	-	-
Total Universidades Privadas	58.925	15.243	43.682	5.117	21.759	5.598	16.161	2.031	-	-	-	-	-	3.488	584	2.904	257	2.580	660	1.920	235	-	-	-	-
Abierta Interamericana	3.044	669	2.375	479	1.051	262	789	149	-	-	-	-	-	-	-	-	-	-	-	-	-	-	-	-	-
Aconcagua	542	96	446	47	49	12	37	1	-	-	-	-	-	-	-	-	-	-	-	-	-	-	-	-	-
Adventista del Plata	80	10	70	6	-	-	-	-	-	-	-	-	-	-	-	-	-	-	-	-	-	-	-	-	-
Argentina de la Empresa	6.329	1.763	4.566	567	2.305	884	1.421	281	-	-	-	-	-	-	-	-	-	-	-	-	-	-	-	-	-
Argentina John F. Kennedy	1.992	311	1.681	99	259	26	233	4	-	-	-	-	-	1.177	229	948	74	-	-	-	-	-	-	-	-
Atlántida Argentina	105	47	58	9	-	-	-	-	-	-	-	-	-	-	-	-	-	-	-	-	-	-	-	-	-
Austral	345	120	225	32	-	-	-	-	-	-	-	-	-	-	-	-	-	-	-	-	-	-	-	-	-
Belgrano	3.699	925	2.774	167	1.953	421	1.532	49	-	-	-	-	-	10	-	10	-	975	376	599	74	-	-	-	-
Blas Pascal	1.122	402	720	98	417	87	330	55	-	-	-	-	-	-	-	-	-	-	-	-	-	-	-	-	-
CAECE	704	161	543	126	95	17	78	9	-	-	-	-	-	-	-	-	-	-	-	-	-	-	-	-	-
Católica Argentina	2.492	514	1.978	288	-	-	-	-	-	-	-	-	-	-	-	-	-	509	111	398	59	-	-	-	-
Católica de Córdoba	2.020	296	1.724	270	520	87	433	76	-	-	-	-	-	357	39	318	62	324	39	285	49	-	-	-	-
Católica de Cuyo	1.524	242	1.282	109	-	-	-	-	-	-	-	-	-	385	78	307	36	-	-	-	-	-	-	-	-
Católica de La Plata	870	135	735	49	477	73	404	29	-	-	-	-	-	-	-	-	-	-	-	-	-	-	-	-	-
Católica de las Misiones	-	-	-	-	-	-	-	-	-	-	-	-	-	-	-	-	-	-	-	-	-	-	-	-	-
Católica de Salta	3.224	754	2.470	170	1.037	240	797	50	-	-	-	-	-	-	-	-	-	99	21	78	8	-	-	-	-
Católica de Santa Fe	1.044	217	827	56	951	195	756	47	-	-	-	-	-	-	-	-	-	-	-	-	-	-	-	-	-
Católica de Santiago del Estero	588	139	449	56	105	38	67	9	-	-	-	-	-	-	-	-	-	-	-	-	-	-	-	-	-
CEMA	46	17	29	4	-	-	-	-	-	-	-	-	-	-	-	-	-	-	-	-	-	-	-	-	-
Centro Educativo Latinoamericano	308	56	252	13	-	-	-	-	-	-	-	-	-	-	-	-	-	-	-	-	-	-	-	-	-
Champagnat	266	37	229	8	128	16	112	6	-	-	-	-	-	-	-	-	-	-	-	-	-	-	-	-	-
Ciencias Empresariales y Sociales	311	109	202	24	197	55	142	23	-	-	-	-	-	-	-	-	-	-	-	-	-	-	-	-	-
Cine	-	-	-	-	-	-	-	-	-	-	-	-	-	-	-	-	-	-	-	-	-	-	-	-	-
Concepción del Uruguay	462	86	376	20	260	55	205	7	-	-	-	-	-	-	-	-	-	100	16	84	10	-	-	-	-
Congreso	173	37	136	12	170	37	133	12	-	-	-	-	-	-	-	-	-	-	-	-	-	-	-	-	-
Cuenca del Plata	269	109	160	10	130	79	51	-	-	-	-	-	-	-	-	-	-	-	-	-	-	-	-	-	-
Empresarial Siglo 21	4.584	2.218	2.366	241	787	200	587	70	-	-	-	-	-	-	-	-	-	-	-	-	-	-	-	-	-
Este	251	95	156	39	251	95	156	39	-	-	-	-	-	-	-	-	-	-	-	-	-	-	-	-	-
FASTA	2.371	748	1.623	168	-	-	-	-	-	-	-	-	-	-	-	-	-	-	-	-	-	-	-	-	-
Favaloro	237	42	195	25	-	-	-	-	-	-	-	-	-	-	-	-	-	-	-	-	-	-	-	-	-
Flores	847	167	680	82	691	135	556	37	-	-	-	-	-	-	-	-	-	-	-	-	-	-	-	-	-
Gastón Dachary	394	79	315	1	7	7	-	0	-	-	-	-	-	-	-	-	-	8	-	8	0	-	-	-	-
ISALUD	-	-	-	-	-	-	-	-	-	-	-	-	-	-	-	-	-	-	-	-	-	-	-	-	-
Juan Agustín Maza	908	148	760	64	-	-	-	-	-	-	-	-	-	486	72	414	20	-	-	-	-	-	-	-	-
Madres de Plaza de Mayo	-	-	-	-	-	-	-	-	-	-	-	-	-	-	-	-	-	-	-	-	-	-	-	-	-
Maimónides	264	38	226	15	-	-	-	-	-	-	-	-	-	230	29	201	12	-	-	-	-	-	-	-	-
Marina Mercante	818	199	619	63	2.046	386	1.660	238	-	-	-	-	-	-	-	-	-	-	-	-	-	-	-	-	-
Mendoza	2.929	581	2.348	301	-	-	-	-	-	-	-	-	-	-	-	-	-	-	-	-	-	-	-	-	-
Metropolitana	-	-	-	-	-	-	-	-	-	-	-	-	-	-	-	-	-	-	-	-	-	-	-	-	-
Morón	5.012	1.219	3.793	508	2.101	520	1.581	190	-	-	-	-	-	843	137	706	53	130	25	105	10	-	-	-	-
Museo Social Argentino	-	-	-	-	-	-	-	-	-	-	-	-	-	-	-	-	-	-	-	-	-	-	-	-	-
Norte Santo Tomás de Aquino	672	161	511	125	156	39	117	36	-	-	-	-	-	-	-	-	-	4	-	4	2	-	-	-	-
Palermo	6.112	1.828	4.284	633	4.903	1.425	3.478	552	-	-	-	-	-	-	-	-	-	-	-	-	-	-	-	-	-
Salvador	1.597	380	1.217	85	374	121	253	16	-	-	-	-	-	-	-	-	-	431	72	359	23	-	-	-	-
San Andrés	-	-	-	-	-	-	-	-	-	-	-	-	-	-	-	-	-	-	-	-	-	-	-	-	-
San Isidro	-	-	-	-	-	-	-	-	-	-	-	-	-	-	-	-	-	-	-	-	-	-	-	-	-
San Pablo -T	177	29	148	16	146	27	119	14	-	-	-	-	-	-	-	-	-	-	-	-	-	-	-	-	-
Torcuato Di Tella	193	59	134	32	193	59	134	32	-	-	-	-	-	-	-	-	-	-	-	-	-	-	-	-	-
Total Institutos Universitarios	1.875	332	1.543	238	-	-	-	-	-	-	-	-	-	-	45	21	24	0	-	-	-	-	-	-	-
CEMIC	-	-	-	-	-	-	-	-	-	-	-	-	-	-	-	-	-	-	-	-	-	-	-	-	-
Cs Biomédicas de Córdoba	-	-	-	-	-	-	-	-	-	-	-	-	-	-	-	-	-	-	-	-	-	-	-	-	-
Cs. De la Salud de laFundación Barceló	-	-	-	-	-	-	-	-	-	-	-	-	-	-	-	-	-	-	-	-	-	-	-	-	-
Escuela Argentina de Negocios	35	-	35	5	-	-	-	-	-	-	-	-	-	-	-	-	-	-	-	-	-	-	-	-	-
Escuela de Medicina del Hospital Italiano	45	21	24	0	-	-	-	-	-	-	-	-	-	45	21	24	0	-	-	-	-	-	-	-	-
Escuela Universitaria de Teología	-	-	-	-	-	-	-	-	-	-	-	-	-	-	-	-	-	-	-	-	-	-	-	-	-
ESEADE	-	-	-	-	-	-	-	-	-	-	-	-	-	-	-	-	-	-	-	-	-	-	-	-	-
Gran Rosario	-	-	-	-	-	-	-	-	-	-	-	-	-	-	-	-	-	-	-	-	-	-	-	-	-
ISEDET	-	-	-	-	-	-	-	-	-	-	-	-	-	-	-	-	-	-	-	-	-	-	-	-	-
Italiano de Rosario	-	-	-	-	-	-	-	-	-	-	-	-	-	-	-	-	-	-	-	-	-	-	-	-	-
ITBA	1.795	311	1.484	233	-	-	-	-	-	-	-	-	-	-	-	-	-	-	-	-	-	-	-	-	-
River Plate	-	-	-	-	-	-	-	-	-	-	-	-	-	-	-	-	-	-	-	-	-	-	-	-	-

Fuente: Departamento de Información Universitaria - DNPelU - SPU

Cuadro 2.2.10 - Estudiantes, nuevos inscriptos, reinscriptos y egresados de títulos de pregrado y grado por disciplina según institución. Rama de estudios **Ciencias Aplicadas**. Instituciones universitarias de gestión privada. Año 2014. (Continuación)

Institución	Disciplina																							
	Estadística				Industrias				Informática				Ingeniería				Meteorología				Otras Ciencias Aplicadas			
	EST	NI	RE	EGRE	EST	NI	RE	EGRE	EST	NI	RE	EGRE	EST	NI	RE	EGRE	EST	NI	RE	EGRE	EST	NI	RE	EGRE
Total de las Instituciones	-	-	-	-	15.621	4.717	10.904	1.397	12.377	3.011	9.366	941	4.640	919	3.721	365	-	-	-	-	290	65	225	20
Total Universidades Privadas	-	-	-	-	14.886	4.600	10.286	1.270	12.109	2.966	9.143	921	3.813	770	3.043	274	-	-	-	-	290	65	225	20
Abierta Interamericana	-	-	-	-	-	-	-	-	1.993	407	1.586	330	-	-	-	-	-	-	-	-	-	-	-	-
Aconcagua	-	-	-	-	291	56	235	30	137	20	117	8	65	8	57	8	-	-	-	-	-	-	-	-
Adventista del Plata	-	-	-	-	-	-	-	-	80	10	70	6	-	-	-	-	-	-	-	-	-	-	-	-
Argentina de la Empresa	-	-	-	-	1.310	277	1.033	98	1.919	425	1.494	138	795	177	618	50	-	-	-	-	-	-	-	-
Argentina John F. Kennedy	-	-	-	-	-	-	-	-	556	56	500	21	-	-	-	-	-	-	-	-	-	-	-	-
Atlántida Argentina	-	-	-	-	-	-	-	-	105	47	58	9	-	-	-	-	-	-	-	-	-	-	-	-
Austral	-	-	-	-	240	82	158	27	105	38	67	5	-	-	-	-	-	-	-	-	-	-	-	-
Belgrano	-	-	-	-	113	16	97	-	498	75	423	33	150	37	113	11	-	-	-	-	-	-	-	-
Blas Pascal	-	-	-	-	449	275	174	10	130	19	111	25	126	21	105	8	-	-	-	-	-	-	-	-
CAECE	-	-	-	-	-	-	-	-	609	144	465	117	-	-	-	-	-	-	-	-	-	-	-	-
Católica Argentina	-	-	-	-	1.425	296	1.129	185	228	33	195	16	330	74	256	28	-	-	-	-	-	-	-	-
Católica de Córdoba	-	-	-	-	337	64	273	40	91	18	73	4	391	49	342	39	-	-	-	-	-	-	-	-
Católica de Cuyo	-	-	-	-	1.139	164	975	73	-	-	-	-	-	-	-	-	-	-	-	-	-	-	-	-
Católica de La Plata	-	-	-	-	260	50	210	15	133	12	121	5	-	-	-	-	-	-	-	-	-	-	-	-
Católica de las Misiones	-	-	-	-	-	-	-	-	-	-	-	-	-	-	-	-	-	-	-	-	-	-	-	-
Católica de Salta	-	-	-	-	1.518	399	1.119	62	300	42	258	26	270	52	218	24	-	-	-	-	-	-	-	-
Católica de Santa Fe	-	-	-	-	-	-	-	-	93	22	71	9	-	-	-	-	-	-	-	-	-	-	-	-
Católica de Santiago del Estero	-	-	-	-	-	-	-	-	448	96	352	45	35	5	30	2	-	-	-	-	-	-	-	-
CEMA	-	-	-	-	-	-	-	-	46	17	29	4	-	-	-	-	-	-	-	-	-	-	-	-
Centro Educativo Latinoamericano	-	-	-	-	-	-	-	-	112	32	80	2	196	24	172	11	-	-	-	-	-	-	-	-
Champagnat	-	-	-	-	-	-	-	-	138	21	117	2	-	-	-	-	-	-	-	-	-	-	-	-
Ciencias Empresariales y Sociales	-	-	-	-	-	-	-	-	114	54	60	1	-	-	-	-	-	-	-	-	-	-	-	-
Cine	-	-	-	-	-	-	-	-	-	-	-	-	-	-	-	-	-	-	-	-	-	-	-	-
Concepción del Uruguay	-	-	-	-	102	15	87	3	-	-	-	-	-	-	-	-	-	-	-	-	-	-	-	-
Congreso	-	-	-	-	-	-	-	-	3	-	3	-	-	-	-	-	-	-	-	-	-	-	-	-
Cuenca del Plata	-	-	-	-	59	12	47	6	80	18	62	4	-	-	-	-	-	-	-	-	-	-	-	-
Empresarial Siglo 21	-	-	-	-	2.333	1.308	1.025	144	1.464	710	754	27	-	-	-	-	-	-	-	-	-	-	-	-
Este	-	-	-	-	-	-	-	-	-	-	-	-	-	-	-	-	-	-	-	-	-	-	-	-
FASTA	-	-	-	-	2.208	738	1.470	144	163	10	153	24	-	-	-	-	-	-	-	-	-	-	-	-
Favaloro	-	-	-	-	-	-	-	-	6	-	6	0	231	42	189	25	-	-	-	-	-	-	-	-
Flores	-	-	-	-	156	32	124	45	-	-	-	-	-	-	-	-	-	-	-	-	-	-	-	-
Gastón Dachary	-	-	-	-	54	-	54	0	325	72	253	1	-	-	-	-	-	-	-	-	-	-	-	-
ISALUD	-	-	-	-	-	-	-	-	-	-	-	-	-	-	-	-	-	-	-	-	-	-	-	-
Juan Agustín Maza	-	-	-	-	228	48	180	32	15	-	15	5	179	28	151	7	-	-	-	-	-	-	-	-
Madres de Plaza de Mayo	-	-	-	-	-	-	-	-	-	-	-	-	-	-	-	-	-	-	-	-	-	-	-	-
Maimónides	-	-	-	-	-	-	-	-	34	9	25	3	-	-	-	-	-	-	-	-	-	-	-	-
Marina Mercante	-	-	-	-	199	61	138	17	150	35	115	1	213	51	162	26	-	-	-	-	256	52	204	19
Mendoza	-	-	-	-	371	89	282	22	307	67	240	24	205	39	166	17	-	-	-	-	-	-	-	-
Metropolitana	-	-	-	-	-	-	-	-	-	-	-	-	-	-	-	-	-	-	-	-	-	-	-	-
Morón	-	-	-	-	1.168	387	781	211	276	58	218	26	460	79	381	17	-	-	-	-	34	13	21	1
Museo Social Argentino	-	-	-	-	-	-	-	-	-	-	-	-	-	-	-	-	-	-	-	-	-	-	-	-
Norte Santo Tomás de Aquino	-	-	-	-	434	105	329	76	78	17	61	-	-	-	-	-	-	-	-	-	-	-	-	-
Palermo	-	-	-	-	201	70	131	10	841	249	592	-	167	84	83	1	-	-	-	-	-	-	-	-
Salvador	-	-	-	-	260	54	206	18	532	133	399	-	-	-	-	-	-	-	-	-	-	-	-	-
San Andrés	-	-	-	-	-	-	-	-	-	-	-	-	-	-	-	-	-	-	-	-	-	-	-	-
San Isidro	-	-	-	-	-	-	-	-	-	-	-	-	-	-	-	-	-	-	-	-	-	-	-	-
San Pablo -T	-	-	-	-	31	2	29	2	-	-	-	-	-	-	-	-	-	-	-	-	-	-	-	-
Torcuato Di Tella	-	-	-	-	-	-	-	-	-	-	-	-	-	-	-	-	-	-	-	-	-	-	-	-
Total Institutos Universitarios	-	-	-	-	735	117	618	127	268	45	223	20	827	149	678	91	-	-	-	-	-	-	-	-
CEMIC	-	-	-	-	-	-	-	-	-	-	-	-	-	-	-	-	-	-	-	-	-	-	-	-
Cs Biomédicas de Córdoba	-	-	-	-	-	-	-	-	-	-	-	-	-	-	-	-	-	-	-	-	-	-	-	-
Cs. De la Salud de laFundación Barceló	-	-	-	-	-	-	-	-	-	-	-	-	-	-	-	-	-	-	-	-	-	-	-	-
Escuela Argentina de Negocios	-	-	-	-	-	-	-	-	35	-	35	5	-	-	-	-	-	-	-	-	-	-	-	-
Escuela de Medicina del Hospital Italiano	-	-	-	-	-	-	-	-	-	-	-	-	-	-	-	-	-	-	-	-	-	-	-	-
Escuela Universitaria de Teología	-	-	-	-	-	-	-	-	-	-	-	-	-	-	-	-	-	-	-	-	-	-	-	-
ESEADE	-	-	-	-	-	-	-	-	-	-	-	-	-	-	-	-	-	-	-	-	-	-	-	-
Gran Rosario	-	-	-	-	-	-	-	-	-	-	-	-	-	-	-	-	-	-	-	-	-	-	-	-
ISEDET	-	-	-	-	-	-	-	-	-	-	-	-	-	-	-	-	-	-	-	-	-	-	-	-
Italiano de Rosario	-	-	-	-	-	-	-	-	-	-	-	-	-	-	-	-	-	-	-	-	-	-	-	-
ITBA	-	-	-	-	735	117	618	127	233	45	188	15	827	149	678	91	-	-	-	-	-	-	-	-
River Plate	-	-	-	-	-	-	-	-	-	-	-	-	-	-	-	-	-	-	-	-	-	-	-	-

Fuente: Departamento de Información Universitaria - DNPelU - SPU

Cuadro 2.2.11 - Estudiantes, nuevos inscriptos, reinscriptos y egresados de títulos de pregrado y grado por disciplina según institución.  
Rama de estudios **Ciencias Básicas**. Instituciones universitarias de gestión privada. Año 2014

Institución	Rama				Disciplina																
	Total Ciencias Básicas				Biología				Física				Matemática				Química				
	EST	NI	RE	EGRE	EST	NI	RE	EGRE	EST	NI	RE	EGRE	EST	NI	RE	EGRE	EST	NI	RE	EGRE	
Total de las Instituciones	3.055	858	2.197	269	2.428	691	1.737	203	25	-	-	-	52	112	64	75	23	452	129	323	40
Total de Universidades Privadas	3055	858	2197	269	2.428	691	1.737	203	25	-	-	-	52	112	64	75	23	452	129	323	40
Abierta Interamericana	50	12	38	1	-	-	-	-	-	-	-	-	50	12	38	1	-	-	-	-	
Aconcagua	-	-	-	-	-	-	-	-	-	-	-	-	-	-	-	-	-	-	-	-	
Adventista del Plata	-	-	-	-	-	-	-	-	-	-	-	-	-	-	-	-	-	-	-	-	
Argentina de la Empresa	42	19	23	1	42	19	23	1	-	-	-	-	-	-	-	-	-	-	-	-	
Argentina John F. Kennedy	213	97	116	5	-	-	-	-	-	-	-	-	-	-	-	-	213	97	116	5	
Atlántida Argentina	-	-	-	-	-	-	-	-	-	-	-	-	-	-	-	-	-	-	-	-	
Austral	-	-	-	-	-	-	-	-	-	-	-	-	-	-	-	-	-	-	-	-	
Belgrano	81	11	70	5	54	7	47	5	-	-	-	-	-	-	-	-	27	4	23	-	
Blas Pascal	445	133	312	16	445	133	312	16	-	-	-	-	-	-	-	-	-	-	-	-	
CAECE	289	61	228	54	192	35	157	31	-	-	-	-	97	26	71	23	-	-	-	-	
Católica Argentina	661	135	526	40	552	127	425	32	-	-	-	-	-	-	-	-	109	8	101	8	
Católica de Córdoba	-	-	-	-	-	-	-	-	-	-	-	-	-	-	-	-	-	-	-	-	
Católica de Cuyo	-	-	-	-	-	-	-	-	-	-	-	-	-	-	-	-	-	-	-	-	
Católica de La Plata	-	-	-	-	-	-	-	-	-	-	-	-	-	-	-	-	-	-	-	-	
Católica de las Misiones	-	-	-	-	-	-	-	-	-	-	-	-	-	-	-	-	-	-	-	-	
Católica de Salta	5	-	5	4	5	-	5	4	-	-	-	-	-	-	-	-	-	-	-	-	
Católica de Santa Fe	55	4	51	9	55	4	51	9	-	-	-	-	-	-	-	-	-	-	-	-	
Católica de Santiago del Estero	-	-	-	-	-	-	-	-	-	-	-	-	-	-	-	-	-	-	-	-	
CEMA	-	-	-	-	-	-	-	-	-	-	-	-	-	-	-	-	-	-	-	-	
Centro Educativo Latinoamericano	-	-	-	-	-	-	-	-	-	-	-	-	-	-	-	-	-	-	-	-	
Champagnat	10	-	10	-	10	-	10	-	-	-	-	-	-	-	-	-	-	-	-	-	
Ciencias Empresariales y Sociales	-	-	-	-	-	-	-	-	-	-	-	-	-	-	-	-	-	-	-	-	
Cine	-	-	-	-	-	-	-	-	-	-	-	-	-	-	-	-	-	-	-	-	
Concepción del Uruguay	3	-	3	0	-	-	-	-	-	-	-	-	3	-	3	0	-	-	-	-	
Congreso	98	20	78	16	98	20	78	16	-	-	-	-	-	-	-	-	-	-	-	-	
Cuenca del Plata	-	-	-	-	-	-	-	-	-	-	-	-	-	-	-	-	-	-	-	-	
Empresarial Siglo 21	253	162	91	3	253	162	91	3	-	-	-	-	-	-	-	-	-	-	-	-	
Este	-	-	-	-	-	-	-	-	-	-	-	-	-	-	-	-	-	-	-	-	
FASTA	57	13	44	6	57	13	44	6	-	-	-	-	-	-	-	-	-	-	-	-	
Favaloro	135	32	103	12	110	32	78	10	25	-	-	2	-	-	-	-	-	-	-	-	
Flores	39	24	15	1	39	24	15	1	-	-	-	-	-	-	-	-	-	-	-	-	
Gastón Dachary	-	-	-	-	-	-	-	-	-	-	-	-	-	-	-	-	-	-	-	-	
ISALUD	-	-	-	-	-	-	-	-	-	-	-	-	-	-	-	-	-	-	-	-	
Juan Agustín Maza	-	-	-	0	-	-	-	0	-	-	-	-	-	-	-	-	-	-	-	-	
Madres de Plaza de Mayo	-	-	-	-	-	-	-	-	-	-	-	-	-	-	-	-	-	-	-	-	
Maimónides	41	16	25	8	41	16	25	8	-	-	-	-	-	-	-	-	-	-	-	-	
Marina Mercante	19	6	13	4	19	6	13	4	-	-	-	-	-	-	-	-	-	-	-	-	
Mendoza	-	-	-	-	-	-	-	-	-	-	-	-	-	-	-	-	-	-	-	-	
Metropolitana	-	-	-	-	-	-	-	-	-	-	-	-	-	-	-	-	-	-	-	-	
Morón	298	56	242	60	195	36	159	33	-	-	-	-	-	-	-	-	103	20	83	27	
Museo Social Argentino	-	-	-	-	-	-	-	-	-	-	-	-	-	-	-	-	-	-	-	-	
Norte Santo Tomás de Aquino	-	-	-	-	-	-	-	-	-	-	-	-	-	-	-	-	-	-	-	-	
Palermo	-	-	-	-	-	-	-	-	-	-	-	-	-	-	-	-	-	-	-	-	
Salvador	261	57	204	24	261	57	204	24	-	-	-	-	-	-	-	-	-	-	-	-	
San Andrés	-	-	-	-	-	-	-	-	-	-	-	-	-	-	-	-	-	-	-	-	
San Isidro	-	-	-	-	-	-	-	-	-	-	-	-	-	-	-	-	-	-	-	-	
San Pablo - T	-	-	-	-	-	-	-	-	-	-	-	-	-	-	-	-	-	-	-	-	
Torcuato Di Tella	-	-	-	-	-	-	-	-	-	-	-	-	-	-	-	-	-	-	-	-	
Total Institutos Universitarios	-	-	-	-	-	-	-	-	-	-	-	-	-	-	-	-	-	-	-	-	
CEMIC	-	-	-	-	-	-	-	-	-	-	-	-	-	-	-	-	-	-	-	-	
Cs Biomédicas de Córdoba	-	-	-	-	-	-	-	-	-	-	-	-	-	-	-	-	-	-	-	-	
Cs. De la Salud de laFundación Barceló	-	-	-	-	-	-	-	-	-	-	-	-	-	-	-	-	-	-	-	-	
Escuela Argentina de Negocios	-	-	-	-	-	-	-	-	-	-	-	-	-	-	-	-	-	-	-	-	
Escuela de Medicina del Hospital Italiano	-	-	-	-	-	-	-	-	-	-	-	-	-	-	-	-	-	-	-	-	
Escuela Universitaria de Teología	-	-	-	-	-	-	-	-	-	-	-	-	-	-	-	-	-	-	-	-	
ESEADE	-	-	-	-	-	-	-	-	-	-	-	-	-	-	-	-	-	-	-	-	
Gran Rosario	-	-	-	-	-	-	-	-	-	-	-	-	-	-	-	-	-	-	-	-	
ISEDET	-	-	-	-	-	-	-	-	-	-	-	-	-	-	-	-	-	-	-	-	
Italiano de Rosario	-	-	-	-	-	-	-	-	-	-	-	-	-	-	-	-	-	-	-	-	
ITBA	-	-	-	-	-	-	-	-	-	-	-	-	-	-	-	-	-	-	-	-	
River Plate	-	-	-	-	-	-	-	-	-	-	-	-	-	-	-	-	-	-	-	-	

Fuente: Departamento de Información Universitaria - DNPelU - SPU

**Ciencias de la Salud.** Instituciones universitarias de gestión privada. Año 2014

[illegible]

**Fuente:** Departamento de Información Universitaria - DNPeIU - SPU

[illegible]

**Cuadro 2.2.13** - Estudiantes, nuevos inscriptos, reinscriptos y egresados de títulos de pregrado y grado por disciplina según institución. Rama de estudios **Ciencias Humanas**.  
Instituciones universitarias de gestión privada. Año 2014

Institución	Rama				Disciplina																	
	Total Ciencias Humanas				Arqueología				Artes				Educación				Filosofía				Historia	
	EST	NI	RE	EGRE	EST	NI	RE	EGRE	EST	NI	RE	EGRE	EST	NI	RE	EGRE	EST	NI	RE	EGRE	EST	
Total de las Instituciones	59.747	16.625	43.122	6.640					5.347	1.670	3.677	519	22.168	7.396	14.772	3.136	590	164	426	42	600	
Total de las Universidades Privadas	58.981	16.350	42.631	6.558					5.279	1.642	3.637	506	21.844	7.245	14.599	3.136	590	164	426	42	600	
Abierta Interamericana	4.125	1.486	2.639	529	-	-	-	-	483	143	340	46	1.933	883	1.050	350	-	-	-	-	-	
Aconcagua	1.870	414	1.456	233	-	-	-	-	-	-	-	-	36	11	25	6	-	-	-	-	-	
Adventista del Plata	1.209	257	952	146	-	-	-	-	-	-	-	-	352	81	271	50	-	-	-	-	-	
Argentina de la Empresa	1.173	446	727	70	-	-	-	-	170	109	61	0	-	-	-	-	-	-	-	-	-	
Argentina John F. Kennedy	1.885	323	1.562	98	-	-	-	-	3	-	3	1	85	26	59	6	-	-	-	-	-	
Atlántida Argentina	378	162	216	15	-	-	-	-	-	-	-	-	45	24	21	-	-	-	-	-	-	
Austral	461	229	232	53	-	-	-	-	-	-	-	-	416	184	232	53	-	-	-	-	-	
Belgrano	1.386	168	1.218	101	-	-	-	-	28	28	-	-	2	1	1	-	-	-	-	-	-	
Blas Pascal	404	154	250	52	-	-	-	-	100	28	72	10	304	126	178	42	-	-	-	-	-	
CAECE	683	183	500	125	-	-	-	-	-	-	-	-	444	129	315	83	-	-	-	-	-	
Católica Argentina	3.771	1.072	2.699	529	-	-	-	-	270	75	195	19	1.495	450	1.045	227	111	14	97	20	94	
Católica de Córdoba	1.092	264	828	214	-	-	-	-	-	-	-	-	699	194	505	165	15	6	9	1	32	
Católica de Cuyo	1.194	264	930	165	-	-	-	-	116	17	99	12	194	52	142	32	30	8	22	7	-	
Católica de La Plata	1.303	242	1.061	160	-	-	-	-	-	-	-	-	759	120	639	90	58	20	38	-	12	
Católica de las Misiones	19	19	-	-	-	-	-	-	-	-	-	-	-	-	-	-	-	-	-	-	-	
Católica de Salta	2.698	747	1.951	195	-	-	-	-	53	12	41	2	902	342	560	59	19	2	17	4	-	
Católica de Santa Fe	1.243	262	981	88	-	-	-	-	4	-	4	-	331	120	211	16	23	3	20	1	-	
Católica de Santiago del Estero	1.765	450	1.315	91	-	-	-	-	-	-	-	6	376	150	226	13	-	-	-	-	-	
CEMA	-	-	-	-	-	-	-	-	-	-	-	-	-	-	-	-	-	-	-	-	-	
Centro Educativo Latinoamericano	670	222	448	171	-	-	-	-	-	-	-	-	644	222	422	160	-	-	-	-	-	
Champagnat	-	-	-	-	-	-	-	-	-	-	-	-	-	-	-	-	-	-	-	-	-	
Ciencias Empresariales y Sociales	979	274	705	61	-	-	-	-	-	-	-	-	48	21	27	2	94	28	66	2	-	
Cine	1.270	356	914	132	-	-	-	-	1.270	356	914	132	-	-	-	-	-	-	-	-	-	
Concepción del Uruguay	661	278	383	60	-	-	-	-	-	-	-	-	661	278	383	60	-	-	-	-	-	
Congreso	738	268	470	41	-	-	-	-	-	-	-	-	231	140	91	-	-	-	-	-	-	
Cuenca del Plata	2.806	697	2.109	257	-	-	-	-	-	-	-	-	857	192	665	102	-	-	-	-	-	
Empresarial Siglo 21	2.345	1.032	1.313	121	-	-	-	-	-	-	-	-	1.542	776	766	66	-	-	-	-	-	
Este	81	62	19	9	-	-	-	-	-	-	-	-	81	62	19	9	-	-	-	-	-	
FASTA	1.841	755	1.086	144	-	-	-	-	8	-	8	7	1.114	434	680	105	-	-	-	-	-	
Favaloro	150	32	118	8	-	-	-	-	-	-	-	-	-	-	-	-	-	-	-	-	-	
Flores	2.957	845	2.112	189	-	-	-	-	-	-	-	-	2.184	664	1.520	138	-	-	-	-	-	
Gastón Dachary	371	236	135	103	-	-	-	-	-	-	-	-	371	236	135	103	-	-	-	-	-	
ISALUD	120	45	75	19	-	-	-	-	-	-	-	-	120	45	75	19	-	-	-	-	-	
Juan Agustín Maza	479	174	305	36	-	-	-	-	-	-	-	-	479	174	305	36	-	-	-	-	-	
Madres de Plaza de Mayo	73	22	51	0	-	-	-	-	-	-	-	-	-	-	-	-	-	-	-	-	73	
Maimónides	779	257	522	78	-	-	-	-	221	88	133	20	243	86	157	35	21	7	14	-	-	
Marina Mercante	674	170	504	53	-	-	-	-	-	-	-	-	56	24	32	2	-	-	-	-	-	
Mendoza	735	196	539	51	-	-	-	-	-	-	-	-	43	-	43	15	-	-	-	-	-	
Metropolitana	304	157	147	0	-	-	-	-	-	-	-	-	304	157	147	0	-	-	-	-	-	
Morón	1.897	557	1.340	278	-	-	-	-	-	-	-	-	562	209	353	88	31	11	20	4	64	
Museo Social Argentino	1.443	406	1.037	200	-	-	-	-	555	134	421	51	15	-	15	6	-	-	-	-	-	
Norte Santo Tomás de Aquino	561	164	397	33	-	-	-	-	-	-	-	-	-	-	-	0	124	42	82	3	-	
Palermo	2.056	689	1.367	170	-	-	-	-	1.222	447	775	89	22	8	14	2	-	-	-	-	-	
Salvador	8.224	1.277	6.947	1.465	-	-	-	-	776	205	571	111	3.852	613	3.239	986	49	10	39	-	274	
San Andrés	46	13	33	10	-	-	-	-	-	-	-	-	31	-	31	10	15	13	2	-	-	
San Isidro	11	11	-	-	-	-	-	-	-	-	-	-	11	11	-	-	-	-	-	-	-	
San Pablo - T	-	-	-	-	-	-	-	-	-	-	-	-	-	-	-	-	-	-	-	-	-	
Torcuato Di Tella	51	13	38	5	-	-	-	-	-	-	-	-	-	-	-	-	-	-	-	-	51	
Total de Institutos Universitarios	766	275	491	82	-	-	-	-	68	28	40	13	324	151	173	0	-	-	-	-	-	
CEMIC	-	-	-	-	-	-	-	-	-	-	-	-	-	-	-	-	-	-	-	-	-	
Cs Biomédicas de Córdoba	-	-	-	-	-	-	-	-	-	-	-	-	-	-	-	-	-	-	-	-	-	
Cs de la Salud de la Fundación Barceló	125	32	93	10	-	-	-	-	-	-	-	-	-	-	-	-	-	-	-	-	-	
Escuela Argentina de Negocios	-	-	-	-	-	-	-	-	-	-	-	-	-	-	-	-	-	-	-	-	-	
Escuela de Medicina del Hospital Italiano	-	-	-	-	-	-	-	-	-	-	-	-	-	-	-	-	-	-	-	-	-	
Escuela Universitaria de Teología	87	25	62	3	-	-	-	-	-	-	-	-	-	-	-	-	-	-	-	-	-	
ESEADE	68	28	40	13	-	-	-	-	68	28	40	13	-	-	-	-	-	-	-	-	-	
Gran Rosario	302	139	163	0	-	-	-	-	-	-	-	-	302	139	163	0	-	-	-	-	-	
ISEDET	51	0	51	53	-	-	-	-	-	-	-	-	-	-	-	-	-	-	-	-	-	
Italiano de Rosario	111	39	72	3	-	-	-	-	-	-	-	-	-	-	-	-	-	-	-	-	-	
ITBA	-	-	-	-	-	-	-	-	-	-	-	-	-	-	-	-	-	-	-	-	-	
River Plate	22	12	10	-	-	-	-	-	-	-	-	-	22	12	10	-	-	-	-	-	-	

Fuente: Departamento de Información Universitaria - DNPelU - SPU

**Cuadro 2.2.13** - Estudiantes, nuevos inscriptos, reinscriptos y egresados de títulos de pregrado y grado por disciplina según institución. Rama de estudios **Ciencias Humanas**. Instituciones universitarias de gestión privada. Año 2014. (Continuación)

Institución	Disciplina															
	Historia				Letras e Idiomas				Psicología				Teología			
	EST	NI	RE	EGRE	EST	NI	RE	EGRE	EST	NI	RE	EGRE	EST	NI	RE	EGRE
<b>Total de las Instituciones</b>	<b>600</b>	<b>153</b>	<b>447</b>	<b>29</b>	<b>4.367</b>	<b>1.253</b>	<b>3.114</b>	<b>444</b>	<b>25.547</b>	<b>5.596</b>	<b>19.951</b>	<b>2.279</b>	<b>1.128</b>	<b>393</b>	<b>735</b>	<b>190</b>
<b>Total de las Universidades Privadas</b>	<b>600</b>	<b>153</b>	<b>447</b>	<b>29</b>	<b>4.367</b>	<b>1.253</b>	<b>3.114</b>	<b>444</b>	<b>25.311</b>	<b>5.525</b>	<b>19.786</b>	<b>2.266</b>	<b>990</b>	<b>368</b>	<b>622</b>	<b>134</b>
Abierta Interamericana	-	-	-	-	-	-	-	-	1.709	460	1.249	133	-	-	-	-
Aconcagua	-	-	-	-	173	53	120	46	1.661	350	1.311	181	-	-	-	-
Adventista del Plata	-	-	-	-	131	24	107	22	376	62	314	41	350	90	260	33
Argentina de la Empresa	-	-	-	-	545	204	341	34	458	133	325	36	-	-	-	-
Argentina John F. Kennedy	-	-	-	-	-	-	-	-	1.797	297	1.500	91	-	-	-	-
Atlántida Argentina	-	-	-	-	-	-	-	-	333	138	195	15	-	-	-	-
Austral	-	-	-	-	-	-	-	-	45	45	0	0	-	-	-	-
Belgrano	-	-	-	-	132	19	113	-	1.224	120	1.104	101	-	-	-	-
Blas Pascal	-	-	-	-	-	-	-	-	-	-	-	-	-	-	-	-
CAECE	-	-	-	-	151	38	113	19	88	16	72	23	-	-	-	-
Católica Argentina	94	26	68	10	381	104	277	35	1.270	315	955	158	150	88	62	60
Católica de Córdoba	32	5	27	2	33	7	26	0	299	50	249	43	14	2	12	3
Católica de Cuyo	-	-	-	-	-	-	-	-	840	180	660	108	14	7	7	6
Católica de La Plata	12	2	10	-	14	5	9	1	460	95	365	69	-	-	-	-
Católica de las Misiones	-	-	-	-	19	19	-	-	-	-	-	-	-	-	-	-
Católica de Salta	-	-	-	-	179	36	143	4	1.545	355	1.190	126	-	-	-	-
Católica de Santa Fe	-	-	-	-	7	1	6	-	878	138	740	71	-	-	-	-
Católica de Santiago del Estero	-	-	-	-	-	-	-	-	1.387	300	1.087	70	2	-	2	2
CEMA	-	-	-	-	-	-	-	-	-	-	-	-	-	-	-	-
Centro Educativo Latinoamericano	-	-	-	-	26	-	26	11	-	-	-	-	-	-	-	-
Champagnat	-	-	-	-	-	-	-	-	-	-	-	-	-	-	-	-
Ciencias Empresariales y Sociales	-	-	-	-	-	-	-	-	837	225	612	57	-	-	-	-
Cine	-	-	-	-	-	-	-	-	-	-	-	-	-	-	-	-
Concepción del Uruguay	-	-	-	-	-	-	-	-	-	-	-	-	-	-	-	-
Congreso	-	-	-	-	-	-	-	-	507	128	379	41	-	-	-	-
Cuenca del Plata	-	-	-	-	-	-	-	-	1.949	505	1.444	155	-	-	-	-
Empresarial Siglo 21	-	-	-	-	-	-	-	-	803	256	547	55	-	-	-	-
Este	-	-	-	-	-	-	-	-	-	-	-	-	-	-	-	-
FASTA	-	-	-	-	321	156	165	5	-	-	-	-	398	165	233	27
Favaloro	-	-	-	-	-	-	-	-	150	32	118	8	-	-	-	-
Flores	-	-	-	-	-	-	-	-	773	181	592	51	-	-	-	-
Gastón Dachary	-	-	-	-	-	-	-	-	-	-	-	-	-	-	-	-
ISALUD	-	-	-	-	-	-	-	-	-	-	-	-	-	-	-	-
Juan Agustín Maza	-	-	-	-	-	-	-	-	-	-	-	-	-	-	-	-
Madres de Plaza de Mayo	73	22	51	0	-	-	-	-	-	-	-	-	-	-	-	-
Maimónides	-	-	-	-	-	-	-	-	294	76	218	23	-	-	-	-
Marina Mercante	-	-	-	-	-	-	-	-	618	146	472	51	-	-	-	-
Mendoza	-	-	-	-	-	-	-	-	692	196	496	36	-	-	-	-
Metropolitana	-	-	-	-	-	-	-	-	-	-	-	-	-	-	-	-
Morón	64	27	37	3	256	71	185	22	984	239	745	161	-	-	-	-
Museo Social Argentino	-	-	-	-	586	163	423	121	287	109	178	22	-	-	-	-
Norte Santo Tomás de Aquino	-	-	-	-	-	-	-	-	375	106	269	27	62	16	46	3
Palermo	-	-	-	-	1	-	1	1	811	234	577	77	-	-	-	-
Salvador	274	58	216	9	1.412	353	1.059	123	1.861	38	1.823	236	-	-	-	-
San Andrés	-	-	-	-	-	-	-	-	-	-	-	-	-	-	-	-
San Isidro	-	-	-	-	-	-	-	-	-	-	-	-	-	-	-	-
San Pablo - T	-	-	-	-	-	-	-	-	-	-	-	-	-	-	-	-
Torcuato Di Tella	51	13	38	5	-	-	-	-	-	-	-	-	-	-	-	-
<b>Total de Institutos Universitarios</b>	-	-	-	-	-	-	-	-	<b>236</b>	<b>71</b>	<b>165</b>	<b>13</b>	<b>138</b>	<b>25</b>	<b>113</b>	<b>56</b>
CEMIC	-	-	-	-	-	-	-	-	-	-	-	-	-	-	-	-
Cs Biomédicas de Córdoba	-	-	-	-	-	-	-	-	-	-	-	-	-	-	-	-
Cs de la Salud de la Fundación Barceló	-	-	-	-	-	-	-	-	125	32	93	10	-	-	-	-
Escuela Argentina de Negocios	-	-	-	-	-	-	-	-	-	-	-	-	-	-	-	-
Escuela de Medicina del Hospital Italiano	-	-	-	-	-	-	-	-	-	-	-	-	-	-	-	-
Escuela Universitaria de Teología	-	-	-	-	-	-	-	-	-	-	-	-	87	25	62	3
ESEADE	-	-	-	-	-	-	-	-	-	-	-	-	-	-	-	-
Gran Rosario	-	-	-	-	-	-	-	-	-	-	-	-	-	-	-	-
ISEDET	-	-	-	-	-	-	-	-	-	-	-	-	51	0	51	53
Italiano de Rosario	-	-	-	-	-	-	-	-	111	39	72	3	-	-	-	-
ITBA	-	-	-	-	-	-	-	-	-	-	-	-	-	-	-	-
River Plate	-	-	-	-	-	-	-	-	-	-	-	-	-	-	-	-

Fuente: Departamento de Información Universitaria - DNPelU - SPU

**Cuadro 2.2.14** - Estudiantes, nuevos inscriptos, reinscriptos y egresados de títulos de pregrado y grado por disciplina según institución. Rama de estudios **Ciencias Sociales**.  
Instituciones universitarias de gestión privada. Año 2014

Institución	Rama				Disciplina															
	Total Ciencias Sociales				Ciencias Políticas, Relaciones Internacionales y Diplomacia				Ciencias de la Información y de la Comunicación				Demografía y Geografía				Derecho			
	EST	NI	RE	EGRE	EST	NI	RE	EGRE	EST	NI	RE	EGRE	EST	NI	RE	EGRE	EST	NI	RE	EGRE
<b>Total de las Instituciones</b>	<b>220.799</b>	<b>64.466</b>	<b>156.333</b>	<b>20.669</b>	<b>6.585</b>	<b>1.669</b>	<b>4.730</b>	<b>553</b>	<b>12.161</b>	<b>3.317</b>	<b>8.844</b>	<b>1.472</b>	<b>6.691</b>	<b>1.994</b>	<b>4.697</b>	<b>754</b>	<b>73.448</b>	<b>19.573</b>	<b>53.875</b>	<b>6.224</b>
<b>Total de Universidades Privadas</b>	<b>219.395</b>	<b>64.023</b>	<b>155.372</b>	<b>20.522</b>	<b>6.585</b>	<b>1.669</b>	<b>4.730</b>	<b>553</b>	<b>12.132</b>	<b>3.299</b>	<b>8.833</b>	<b>1.471</b>	<b>6.691</b>	<b>1.994</b>	<b>4.697</b>	<b>754</b>	<b>73.448</b>	<b>19.573</b>	<b>53.875</b>	<b>6.224</b>
Abierta Interamericana	7.396	2.021	5.375	1.159	262	75	187	33	576	156	420	66	564	164	400	109	2.583	549	2.034	383
Aconcagua	3.297	715	2.582	335	-	-	-	-	76	16	60	1	110	55	55	16	775	197	578	60
Adventista del Plata	687	133	554	109	-	-	-	-	123	31	92	13	-	-	-	-	-	-	-	-
Argentina de la Empresa	22.952	6.477	16.475	2.781	633	203	430	98	1.901	550	1.351	261	1.055	337	718	193	1.798	584	1.214	221
Argentina John F. Kennedy	3.095	706	2.389	242	37	2	35	8	93	6	87	45	80	7	73	8	893	203	690	57
Atlántida Argentina	854	219	635	46	-	-	-	-	-	-	-	-	74	28	46	2	462	110	352	28
Austral	1.884	463	1.421	191	-	-	-	-	555	110	445	69	-	-	-	-	322	58	264	27
Belgrano	8.077	2.072	6.005	691	324	49	275	3	485	88	397	1	771	280	491	-	1.803	216	1.587	140
Bías Pascal	7.135	2.803	4.332	934	-	-	-	-	308	138	170	54	352	101	251	101	2.755	1.007	1.748	389
CAECE	956	156	800	212	-	-	-	-	119	17	102	34	57	11	46	19	-	-	-	-
Católica Argentina	11.346	2.510	8.836	1.415	941	217	724	99	1.052	351	701	152	-	-	-	-	4.441	751	3.690	484
Católica de Córdoba	2.719	603	2.116	420	401	112	289	61	-	-	-	-	-	-	-	-	942	178	764	126
Católica de Cuyo	3.058	577	2.481	193	-	-	-	-	-	-	-	-	171	56	115	12	1.316	237	1.079	107
Católica de La Plata	4.481	707	3.774	416	204	40	164	13	-	-	-	-	-	-	-	-	2.170	291	1.879	198
Católica de las Misiones	-	-	-	-	-	-	-	-	-	-	-	-	-	-	-	-	-	-	-	-
Católica de Salta	16.366	3.388	12.978	873	487	-	301	12	239	43	196	17	182	27	155	12	8.734	1.535	7.199	470
Católica de Santa Fe	3.366	488	2.878	293	94	16	78	8	130	14	116	4	8	8	-	-	1.901	263	1.638	207
Católica de Santiago del Estero	4.780	1.104	3.676	275	172	40	132	15	520	218	302	22	167	33	134	9	2.848	570	2.278	137
CEMA	340	129	211	96	23	9	14	5	-	-	-	-	-	-	-	-	-	-	-	-
Centro Educativo Latinoamericano	2.399	448	1.951	144	-	-	-	-	-	-	-	-	-	-	-	-	467	113	354	20
Champagnat	2.602	310	2.292	204	45	4	41	2	-	-	-	-	127	19	108	3	1.333	150	1.183	96
Ciencias Empresariales y Sociales	12.253	3.653	8.600	1.052	226	68	158	7	1.924	586	1.338	232	166	75	91	3	931	241	690	57
Cine	6	2	4	1	-	-	-	-	6	2	4	1	-	-	-	-	-	-	-	-
Concepción del Uruguay	1.127	245	882	97	-	-	-	-	46	17	29	3	-	-	-	-	580	95	485	42
Congreso	1.858	504	1.354	169	126	29	97	6	47	8	39	5	84	23	61	12	690	220	470	50
Cuenca del Plata	3.070	652	2.418	276	-	-	-	-	112	17	95	5	-	-	-	-	1.634	350	1.284	192
Empresarial Siglo 21	50.085	21.104	28.981	3.907	815	363	452	19	248	49	199	68	358	184	174	9	22.171	8.660	13.511	1.776
Este	495	215	280	54	-	-	-	-	78	25	53	16	-	-	-	-	160	80	80	13
FASTA	2.735	982	1.753	209	-	-	-	-	170	20	150	21	134	57	77	1	330	53	277	32
Favaloro	-	-	-	-	-	-	-	-	-	-	-	-	-	-	-	-	-	-	-	-
Flores	577	147	430	22	-	-	-	-	8	-	8	2	-	-	-	-	185	58	127	5
Gastón Dachary	1.586	428	1.158	40	120	22	98	0	-	-	-	-	73	13	60	1	477	168	309	0
ISALUD	148	36	112	26	-	-	-	-	-	-	-	-	-	-	-	-	-	-	-	-
Juan Agustín Maza	969	177	792	109	-	-	-	-	413	79	334	64	-	-	-	-	-	-	-	-
Madres de Plaza de Mayo	254	102	152	0	-	-	-	-	-	-	-	-	-	-	-	-	173	49	124	0
Maimónides	680	202	478	55	58	21	37	-	148	37	111	6	29	10	19	3	143	36	107	14
Marina Mercante	2.387	702	1.685	201	-	-	-	-	23	3	20	1	51	16	35	5	285	77	208	9
Mendoza	2.422	505	1.917	164	-	-	-	-	-	-	-	-	-	-	-	-	1.993	356	1.637	157
Metropolitana	450	208	242	0	-	-	-	-	-	-	-	-	214	102	112	0	-	-	-	-
Morón	7.522	2.317	5.205	868	48	18	30	9	214	45	169	38	483	122	361	70	3.570	996	2.574	355
Museo Social Argentino	1.327	396	931	164	-	-	-	-	99	36	63	21	1	-	1	-	622	144	478	74
Norte Santo Tomás de Aquino	3.839	708	3.131	336	112	28	84	9	154	37	117	29	146	23	123	30	1.210	226	984	86
Palermo	4.800	1.620	3.180	517	212	74	138	19	1.118	323	795	130	300	77	223	24	682	207	475	67
Salvador	10.273	2.186	8.087	815	849	166	683	60	1.020	232	788	54	934	166	768	112	1.430	332	1.098	87
San Andrés	958	275	683	211	103	26	77	22	127	45	82	36	-	-	-	-	111	26	85	16
San Isidro	94	94	-	-	-	-	-	-	0	0	-	-	-	-	-	-	94	94	-	-
San Pablo -T	571	128	443	25	83	22	61	7	-	-	-	-	-	-	-	-	267	53	214	5
Torcuato Di Tella	1.119	406	713	175	210	65	145	38	-	-	-	-	-	-	-	-	167	40	127	37
<b>Total de Institutos Universitarios</b>	<b>1.404</b>	<b>443</b>	<b>961</b>	<b>147</b>	-	-	-	-	<b>29</b>	<b>18</b>	<b>11</b>	<b>1</b>	-	-	-	-	-	-	-	-
CEMIC	-	-	-	-	-	-	-	-	-	-	-	-	-	-	-	-	-	-	-	-
Cs Biomédicas de Córdoba	-	-	-	-	-	-	-	-	-	-	-	-	-	-	-	-	-	-	-	-
Cs. De la Salud de la Fundación Barceló	-	-	-	-	-	-	-	-	-	-	-	-	-	-	-	-	-	-	-	-
Escuela Argentina de Negocios	1.110	340	770	107	-	-	-	-	-	-	-	-	-	-	-	-	-	-	-	-
Escuela de Medicina del Hospital Italiano	-	-	-	-	-	-	-	-	-	-	-	-	-	-	-	-	-	-	-	-
Escuela Universitaria de Teología	-	-	-	-	-	-	-	-	-	-	-	-	-	-	-	-	-	-	-	-
ESEADE	60	32	28	15	-	-	-	-	29	18	11	1	-	-	-	-	-	-	-	-
Gran Rosario	-	-	-	-	-	-	-	-	-	-	-	-	-	-	-	-	-	-	-	-
ISEDET	-	-	-	-	-	-	-	-	-	-	-	-	-	-	-	-	-	-	-	-
Italiano de Rosario	-	-	-	-	-	-	-	-	-	-	-	-	-	-	-	-	-	-	-	-
ITBA	168	33	135	25	-	-	-	-	-	-	-	-	-	-	-	-	-	-	-	-
River Plate	66	38	28	-	-	-	-	-	-	-	-	-	-	-	-	-	-	-	-	-

Fuente: Departamento de Información Universitaria - DNPelU - SPU



**Cuadro 2.2.14 -** Estudiantes, nuevos inscriptos, reinscriptos y egresados de títulos de pregrado y grado por disciplina según institución. Rama de estudios **Ciencias Sociales**. Instituciones universitarias de gestión privada. Año 2014. (Continuación)

Institución	Disciplina															
	Economía y Administración				Otras Ciencias Sociales				Relaciones Institucionales y Humanas				Sociología, Antropología y Servicio Social			
	EST	NI	RE	EGRE	EST	NI	RE	EGRE	EST	NI	RE	EGRE	EST	NI	RE	EGRE
<b>Total de las Instituciones</b>	<b>101.409</b>	<b>30.994</b>	<b>70.415</b>	<b>9.777</b>	<b>2.286</b>	<b>678</b>	<b>1.608</b>	<b>110</b>	<b>16.519</b>	<b>5.525</b>	<b>10.994</b>	<b>1.645</b>	<b>1.700</b>	<b>530</b>	<b>1.170</b>	<b>134</b>
<b>Total de Universidades Privadas</b>	<b>100.328</b>	<b>30.649</b>	<b>69.679</b>	<b>9.659</b>	<b>2.286</b>	<b>678</b>	<b>1.608</b>	<b>110</b>	<b>16.228</b>	<b>5.445</b>	<b>10.783</b>	<b>1.618</b>	<b>1.697</b>	<b>530</b>	<b>1.167</b>	<b>133</b>
Abierta Interamericana	3.153	968	2.185	557	-	-	-	-	258	109	149	11	-	-	-	-
Aconcagua	1.745	292	1.453	215	324	105	219	23	188	26	162	13	79	24	55	7
Adventista del Plata	554	102	452	92	-	-	-	-	-	-	-	-	10	-	10	4
Argentina de la Empresa	15.130	4.158	10.972	1.559	-	-	-	-	2.422	644	1.778	449	13	1	12	0
Argentina John F. Kennedy	1.570	388	1.182	76	-	-	-	-	372	94	278	41	50	6	44	7
Atlántida Argentina	318	81	237	16	-	-	-	-	-	-	-	-	-	-	-	-
Austral	616	168	448	65	-	-	-	-	-	-	-	-	391	127	264	30
Belgrano	4.492	1.402	3.090	547	-	-	-	-	202	37	165	-	-	-	-	-
Blas Pascal	3.245	1.317	1.928	376	218	97	121	13	257	143	114	1	-	-	-	-
CAECE	660	103	557	136	-	-	-	-	120	25	95	23	-	-	-	-
Católica Argentina	4.912	1.191	3.721	680	-	-	-	-	-	-	-	-	-	-	-	-
Católica de Córdoba	1.374	313	1.061	233	-	-	-	-	-	-	-	-	2	-	2	0
Católica de Cuyo	1.438	270	1.168	74	-	-	-	-	133	14	119	-	-	-	-	-
Católica de La Plata	1.548	193	1.355	186	160	125	35	1	335	58	277	8	64	-	64	10
Católica de las Misiones	-	-	-	-	-	-	-	-	-	-	-	-	-	-	-	-
Católica de Salta	5.135	1.194	3.941	273	764	157	607	20	570	163	407	50	255	83	172	19
Católica de Santa Fe	1.227	181	1.046	74	-	-	-	-	-	-	-	-	6	6	-	-
Católica de Santiago del Estero	1.073	243	830	92	-	-	-	-	-	-	-	-	-	-	-	-
CEMA	317	120	197	91	-	-	-	-	-	-	-	-	-	-	-	-
Centro Educativo Latinoamericano	1.724	308	1.416	112	-	-	-	-	208	27	181	12	-	-	-	-
Champagnat	711	107	604	59	-	-	-	-	386	30	356	44	-	-	-	-
Ciencias Empresariales y Sociales	6.411	1.806	4.605	500	-	-	-	-	2.556	861	1.695	248	39	16	23	5
Cine	-	-	-	-	-	-	-	-	-	-	-	-	-	-	-	-
Concepción del Uruguay	423	99	324	38	-	-	-	-	54	29	25	13	24	5	19	1
Congreso	911	224	687	96	-	-	-	-	-	-	-	-	-	-	-	-
Cuenca del Plata	1.322	285	1.037	79	-	-	-	-	-	-	-	-	2	-	2	-
Empresarial Siglo 21	21.448	9.490	11.958	1.760	-	-	-	-	5.036	2.358	2.678	275	9	-	9	-
Este	187	89	98	11	-	-	-	-	70	21	49	14	-	-	-	-
FASTA	1.849	718	1.131	147	170	76	94	8	82	58	24	-	-	-	-	-
Favaloro	-	-	-	-	-	-	-	-	-	-	-	-	-	-	-	-
Flores	379	89	290	14	-	-	-	-	-	-	-	-	5	-	5	1
Gastón Dachary	916	225	691	39	-	-	-	-	-	-	-	-	-	-	-	-
ISALUD	148	36	112	26	-	-	-	-	-	-	-	-	-	-	-	-
Juan Agustín Maza	330	73	257	18	-	-	-	-	226	25	201	27	-	-	-	-
Madres de Plaza de Mayo	-	-	-	-	-	-	-	-	-	-	-	-	81	53	28	0
Maimónides	191	52	139	22	-	-	-	-	111	46	65	10	-	-	-	-
Marina Mercante	1.906	569	1.337	165	-	-	-	-	122	37	85	21	-	-	-	-
Mendoza	429	149	280	7	-	-	-	-	-	-	-	-	-	-	-	-
Metropolitana	117	58	59	0	-	-	-	-	-	-	-	-	119	48	71	0
Morón	2.324	850	1.474	262	196	96	100	22	590	181	409	109	97	9	88	3
Museo Social Argentino	354	117	237	37	-	-	-	-	84	30	54	10	167	69	98	22
Norte Santo Tomás de Aquino	1.879	325	1.554	131	-	-	-	-	338	69	269	51	-	-	-	-
Palermo	1.711	672	1.039	113	-	-	-	-	726	249	477	161	51	18	33	3
Salvador	4.571	1.092	3.479	431	454	22	432	23	782	111	671	27	233	65	168	21
San Andrés	617	178	439	137	-	-	-	-	-	-	-	-	-	-	-	-
San Isidro	0	0	-	-	-	-	-	-	-	-	-	-	-	-	-	-
San Pablo -T	221	53	168	13	-	-	-	-	-	-	-	-	-	-	-	-
Torcuato Di Tella	742	301	441	100	-	-	-	-	-	-	-	-	-	-	-	-
<b>Total de Institutos Universitarios</b>	<b>1.081</b>	<b>345</b>	<b>736</b>	<b>118</b>	<b>-</b>	<b>-</b>	<b>-</b>	<b>-</b>	<b>291</b>	<b>80</b>	<b>211</b>	<b>27</b>	<b>3</b>	<b>-</b>	<b>3</b>	<b>1</b>
CEMIC	-	-	-	-	-	-	-	-	-	-	-	-	-	-	-	-
Cs Biomédicas de Córdoba	-	-	-	-	-	-	-	-	-	-	-	-	-	-	-	-
Cs. De la Salud de la Fundación Barceló	-	-	-	-	-	-	-	-	-	-	-	-	-	-	-	-
Escuela Argentina de Negocios	819	260	559	80	-	-	-	-	291	80	211	27	-	-	-	-
Escuela de Medicina del Hospital Italiano	-	-	-	-	-	-	-	-	-	-	-	-	-	-	-	-
Escuela Universitaria de Teología	-	-	-	-	-	-	-	-	-	-	-	-	-	-	-	-
ESEADE	28	14	14	13	-	-	-	-	-	-	-	-	3	-	3	1
Gran Rosario	-	-	-	-	-	-	-	-	-	-	-	-	-	-	-	-
ISEDET	-	-	-	-	-	-	-	-	-	-	-	-	-	-	-	-
Italiano de Rosario	-	-	-	-	-	-	-	-	-	-	-	-	-	-	-	-
ITBA	168	33	135	25	-	-	-	-	-	-	-	-	-	-	-	-
River Plate	66	38	28	-	-	-	-	-	-	-	-	-	-	-	-	-

Fuente: Departamento de Información Universitaria - DNPelU - SPU

Cuadro 2.2.15 - Estudiantes de títulos de pregrado y grado por Región y Rama según institución. Instituciones universitarias de gestión privada. Año 2014

Instituciones	Total Regiones	Región Bonaerense							Región Centro-Este						Región Centro-Oeste						Región Metropolitana								
		Total	Ciencias Aplicadas	Ciencias de la Salud	Ciencias Humanas	Ciencias Sociales	Ciencias Básicas	Sin Rama <sup>(1)</sup>	Total	Ciencias Aplicadas	Ciencias de la Salud	Ciencias Humanas	Ciencias Sociales	Ciencias Básicas	Sin Rama <sup>(1)</sup>	Total	Ciencias Aplicadas	Ciencias de la Salud	Ciencias Humanas	Ciencias Sociales	Ciencias Básicas	Sin Rama <sup>(1)</sup>	Total	Ciencias Aplicadas	Ciencias de la Salud	Ciencias Humanas	Ciencias Sociales	Ciencias Básicas	Sin Rama <sup>(1)</sup>
Total de las instituciones	403.373	24.791	4.341	4.606	4.454	10.917	102	371	34.144	2.757	8.789	7.048	15.093	457	-	109.709	14.218	9.822	9.486	75.377	806	-	185.264	33.182	30.963	29.840	88.214	1.685	1.380
Total Universidades Privadas	389.645	24.704	4.341	4.606	4.367	10.917	102	371	30.207	2.757	5.265	6.635	15.093	457	-	109.654	14.218	9.767	9.486	75.377	806	-	175.615	31.307	24.859	29.574	86.810	1.685	1.380
Abierta Interamericana	20.883	242	-	-	108	134	-	-	6.111	743	1.781	1.208	2.379	-	-	-	-	-	-	-	-	-	14.530	2.301	4.487	2.809	4.883	50	-
Aconcahua	6.936	-	-	-	-	-	-	-	-	-	-	-	-	-	-	6.936	542	1.227	1.870	3.297	-	-	-	-	-	-	-	-	
Adventista del Plata	3.334	-	-	-	-	-	-	-	3.334	80	1.358	1.209	687	-	-	-	-	-	-	-	-	-	-	-	-	-	-	-	
Argentina de la Empresa	30.496	-	-	-	-	-	-	-	-	-	-	-	-	-	-	-	-	-	-	-	-	-	30.496	6.329	-	1.173	22.952	42	-
Argentina John F. Kennedy	7.990	-	-	-	-	-	-	-	-	-	-	-	-	-	-	-	-	-	-	-	-	-	7.990	1.992	805	1.885	3.095	213	-
Atlántida Argentina	1.337	1.337	105	-	378	854	-	-	-	-	-	-	-	-	-	-	-	-	-	-	-	-	-	-	-	-	-	-	-
Austral	3.345	700	-	655	45	-	-	-	616	-	-	616	-	-	-	-	-	-	-	-	-	-	2.029	345	-	416	1.268	-	-
Belgrano	13.427	-	-	-	-	-	-	-	-	-	-	-	-	-	-	-	-	-	-	-	-	-	13.427	3.699	184	1.386	8.077	81	-
Bías Pascal	9.106	-	-	-	-	-	-	-	-	-	-	-	-	-	-	9.106	1.122	-	404	7.135	445	-	-	-	-	-	-	-	-
CAECE	2.632	1.041	212	-	117	712	-	-	-	-	-	-	-	-	-	-	-	-	-	-	-	-	-	-	-	-	-	-	-
Católica Argentina	18.537	113	-	-	-	113	-	-	5.658	448	-	918	3.893	399	-	1.253	150	629	474	-	-	-	11.513	1.894	267	2.224	6.866	262	-
Católica de Córdoba	7.871	-	-	-	-	-	-	-	-	-	-	-	-	-	-	-	-	-	-	-	-	-	-	-	-	-	-	-	-
Católica de Cuyo	8.019	-	-	-	-	-	-	-	-	-	-	-	-	-	-	8.019	1.524	2.243	1.194	3.058	-	-	-	-	-	-	-	-	-
Católica de La Plata	8.464	6.779	628	1.810	925	3.416	-	-	357	-	-	357	-	-	-	-	-	-	-	-	-	-	1.328	242	-	21	1.065	-	-
Católica de las Misiones	112	-	-	-	-	-	-	-	-	-	-	-	-	-	-	-	-	-	-	-	-	-	-	-	-	-	-	-	-
Católica de Salta	22.786	-	-	-	-	-	-	-	-	-	-	-	-	-	-	-	-	-	-	-	-	-	-	-	-	-	-	-	-
Católica de Santa Fe	5.928	-	-	-	-	-	-	-	4.522	511	220	1.243	2.493	55	-	-	-	-	-	-	-	-	-	-	-	-	-	-	-
Católica de Santiago del Estero	7.230	-	-	-	-	-	-	-	1.050	205	-	126	719	-	-	-	-	-	-	-	-	-	313	-	-	30	283	-	-
CEMA	386	-	-	-	-	-	-	-	-	-	-	-	-	-	-	-	-	-	-	-	-	386	46	-	-	340	-	-	-
Centro Educativo Latinoamericano	4.246	-	-	-	-	-	-	-	4.246	308	869	670	2.399	-	-	-	-	-	-	-	-	-	-	-	-	-	-	-	-
Champagnat	2.878	-	-	-	-	-	-	-	-	-	-	-	-	-	-	2.878	266	-	2.602	10	-	-	-	-	-	-	-	-	-
Ciencias Empresariales y Sociales	14.134	-	-	-	-	-	-	-	1.115	-	92	243	780	-	-	758	-	-	758	-	-	-	11.231	311	499	736	9.685	-	-
Cine	1.276	-	-	-	-	-	-	-	-	-	-	-	-	-	-	-	-	-	-	-	-	-	1.276	-	-	1.270	6	-	-
Concepción del Uruguay	3.198	-	-	-	-	-	-	-	3.198	462	945	661	1.127	3	-	-	-	-	-	-	-	-	-	-	-	-	-	-	-
Congreso	2.867	-	-	-	-	-	-	-	-	-	-	-	-	-	-	2.867	173	-	738	1.858	98	-	-	-	-	-	-	-	-
Cuenca del Plata	7.038	-	-	-	-	-	-	-	-	-	-	-	-	-	-	-	-	-	-	-	-	-	-	-	-	-	-	-	-
Empresarial Siglo 21	57.267	-	-	-	-	-	-	-	-	-	-	-	-	-	-	57.267	4.584	-	2.345	50.085	253	-	-	-	-	-	-	-	-
Este	827	827	251	-	81	495	-	-	-	-	-	-	-	-	-	-	-	-	-	-	-	-	-	-	-	-	-	-	-
FASTA	8.676	8.676	2.371	1.672	1.841	2.735	57	-	-	-	-	-	-	-	-	-	-	-	-	-	-	-	-	-	-	-	-	-	-
Favaloro	1.484	-	-	-	-	-	-	-	-	-	-	-	-	-	-	-	-	-	-	-	-	1.484	237	962	150	-	135	-	-
Flores	4.420	-	-	-	-	-	-	-	-	-	-	-	-	-	-	-	-	-	-	-	-	2.850	361	-	1.958	492	39	-	-
Gastón Dachary	2.549	-	-	-	-	-	-	-	-	-	-	-	-	-	-	-	-	-	-	-	-	-	-	-	-	-	-	-	-
ISALUD	4.461	-	-	-	-	-	-	-	-	-	-	-	-	-	-	-	-	-	-	-	-	4.461	-	4.193	120	148	-	-	-
Juan Agustín Maza	3.952	-	-	-	-	-	-	-	-	-	-	-	-	-	-	3.952	908	1.596	479	969	-	-	-	-	-	-	-	-	-
Madres de Plaza de Mayo	327	-	-	-	-	-	-	-	-	-	-	-	-	-	-	-	-	-	-	-	-	-	-	-	-	-	-	-	-
Maimónides	10.715	-	-	-	-	-	-	-	-	-	-	-	-	-	-	-	-	-	-	-	-	327	-	-	73	254	-	-	-
Marina Mercante	3.966	-	-	-	-	-	-	-	-	-	-	-	-	-	-	-	-	-	-	-	-	10.715	264	8.951	779	680	41	-	-
Mendoza	8.747	-	-	-	-	-	-	-	-	-	-	-	-	-	-	8.747	2.929	2.661	735	2.422	-	3.966	818	68	674	2.387	19	-	-
Metropolitana	754	-	-	-	-	-	-	-	-	-	-	-	-	-	-	-	-	-	-	-	-	754	-	-	304	450	-	-	-
Morón	16.187	-	-	-	-	-	-	-	-	-	-	-	-	-	-	-	-	-	-	-	-	16.187	5.012	1.458	1.897	7.522	298	-	-
Museo Social Argentino	3.029	-	-	-	-	-	-	-	-	-	-	-	-	-	-	-	-	-	-	-	-	3.029	-	259	1.443	1.327	-	-	-
Norte Santo Tomás de Aquino	6.126	-	-	-	-	-	-	-	-	-	-	-	-	-	-	-	-	-	-	-	-	144	-	-	144	-	-	-	-
Palermo	12.987	-	-	-	-	-	-	-	-	-	-	-	-	-	-														

Cuadro 2.2.15 - Estudiantes de títulos de pregrado y grado por Región y Rama según institución. Instituciones universitarias de gestión privada. Año 2014. (Continuación)

Instituciones	Región Noreste							Región Noroeste							Región Sur						
	Total	Ciencias Aplicadas	Ciencias de la Salud	Ciencias Humanas	Ciencias Sociales	Ciencias Básicas	Sin Rama <sup>(1)</sup>	Total	Ciencias Aplicadas	Ciencias de la Salud	Ciencias Humanas	Ciencias Sociales	Ciencias Básicas	Sin Rama <sup>(1)</sup>	Total	Ciencias Aplicadas	Ciencias de la Salud	Ciencias Humanas	Ciencias Sociales	Ciencias Básicas	Sin Rama <sup>(1)</sup>
<b>Total de las instituciones</b>	<b>11.796</b>	<b>1.360</b>	<b>1.345</b>	<b>3.196</b>	<b>5.895</b>	<b>-</b>	<b>-</b>	<b>35.435</b>	<b>4.456</b>	<b>1.696</b>	<b>4.724</b>	<b>24.554</b>	<b>5</b>	<b>-</b>	<b>2.234</b>	<b>486</b>	<b>-</b>	<b>999</b>	<b>749</b>	<b>-</b>	<b>-</b>
<b>Total Universidades Privadas</b>	<b>11.796</b>	<b>1.360</b>	<b>1.345</b>	<b>3.196</b>	<b>5.895</b>	<b>-</b>	<b>-</b>	<b>35.435</b>	<b>4.456</b>	<b>1.696</b>	<b>4.724</b>	<b>24.554</b>	<b>5</b>	<b>-</b>	<b>2.234</b>	<b>486</b>	<b>-</b>	<b>999</b>	<b>749</b>	<b>-</b>	<b>-</b>
Abierta Interamericana	-	-	-	-	-	-	-	-	-	-	-	-	-	-	-	-	-	-	-	-	-
Aconcagua	-	-	-	-	-	-	-	-	-	-	-	-	-	-	-	-	-	-	-	-	-
Adventista del Plata	-	-	-	-	-	-	-	-	-	-	-	-	-	-	-	-	-	-	-	-	-
Argentina de la Empresa	-	-	-	-	-	-	-	-	-	-	-	-	-	-	-	-	-	-	-	-	-
Argentina John F. Kennedy	-	-	-	-	-	-	-	-	-	-	-	-	-	-	-	-	-	-	-	-	-
Atlántida Argentina	-	-	-	-	-	-	-	-	-	-	-	-	-	-	-	-	-	-	-	-	-
Austral	-	-	-	-	-	-	-	-	-	-	-	-	-	-	-	-	-	-	-	-	-
Belgrano	-	-	-	-	-	-	-	-	-	-	-	-	-	-	-	-	-	-	-	-	-
Blas Pascal	-	-	-	-	-	-	-	-	-	-	-	-	-	-	-	-	-	-	-	-	-
CAECE	-	-	-	-	-	-	-	-	-	-	-	-	-	-	-	-	-	-	-	-	-
Católica Argentina	-	-	-	-	-	-	-	-	-	-	-	-	-	-	-	-	-	-	-	-	-
Católica de Córdoba	-	-	-	-	-	-	-	-	-	-	-	-	-	-	-	-	-	-	-	-	-
Católica de Cuyo	-	-	-	-	-	-	-	-	-	-	-	-	-	-	-	-	-	-	-	-	-
Católica de La Plata	-	-	-	-	-	-	-	-	-	-	-	-	-	-	-	-	-	-	-	-	-
Católica de las Misiones	112	-	93	19	-	-	-	-	-	-	-	-	-	-	-	-	-	-	-	-	-
Católica de Salta	-	-	-	-	-	-	-	22.786	3.224	493	2.698	16.366	5	-	-	-	-	-	-	-	-
Católica de Santa Fe	1.406	533	-	-	873	-	-	-	-	-	-	-	-	-	-	-	-	-	-	-	-
Católica de Santiago del Estero	-	-	-	-	-	-	-	5.867	383	97	1.609	3.778	-	-	-	-	-	-	-	-	-
CEMA	-	-	-	-	-	-	-	-	-	-	-	-	-	-	-	-	-	-	-	-	-
Centro Educativo Latinoamericano	-	-	-	-	-	-	-	-	-	-	-	-	-	-	-	-	-	-	-	-	-
Champagnat	-	-	-	-	-	-	-	-	-	-	-	-	-	-	-	-	-	-	-	-	-
Ciencias Empresariales y Sociales	366	-	-	-	366	-	-	-	-	-	-	-	-	-	664	-	-	-	664,00	-	-
Cine	-	-	-	-	-	-	-	-	-	-	-	-	-	-	-	-	-	-	-	-	-
Concepción del Uruguay	-	-	-	-	-	-	-	-	-	-	-	-	-	-	-	-	-	-	-	-	-
Congreso	-	-	-	-	-	-	-	-	-	-	-	-	-	-	-	-	-	-	-	-	-
Cuenca del Plata	7.038	269	893	2.806	3.070	-	-	-	-	-	-	-	-	-	-	-	-	-	-	-	-
Empresarial Siglo 21	-	-	-	-	-	-	-	-	-	-	-	-	-	-	-	-	-	-	-	-	-
Este	-	-	-	-	-	-	-	-	-	-	-	-	-	-	-	-	-	-	-	-	-
FASTA	-	-	-	-	-	-	-	-	-	-	-	-	-	-	-	-	-	-	-	-	-
Favaloro	-	-	-	-	-	-	-	-	-	-	-	-	-	-	-	-	-	-	-	-	-
Flores	-	-	-	-	-	-	-	-	-	-	-	-	-	-	1.570	486,00	-	999,00	85,00	-	-
Gastón Dachary	2.549	394	198	371	1.586	-	-	-	-	-	-	-	-	-	-	-	-	-	-	-	-
ISALUD	-	-	-	-	-	-	-	-	-	-	-	-	-	-	-	-	-	-	-	-	-
Juan Agustín Maza	-	-	-	-	-	-	-	-	-	-	-	-	-	-	-	-	-	-	-	-	-
Madres de Plaza de Mayo	-	-	-	-	-	-	-	-	-	-	-	-	-	-	-	-	-	-	-	-	-
Maimónides	-	-	-	-	-	-	-	-	-	-	-	-	-	-	-	-	-	-	-	-	-
Marina Mercante	-	-	-	-	-	-	-	-	-	-	-	-	-	-	-	-	-	-	-	-	-
Mendoza	-	-	-	-	-	-	-	-	-	-	-	-	-	-	-	-	-	-	-	-	-
Metropolitana	-	-	-	-	-	-	-	-	-	-	-	-	-	-	-	-	-	-	-	-	-
Morón	-	-	-	-	-	-	-	-	-	-	-	-	-	-	-	-	-	-	-	-	-
Museo Social Argentino	-	-	-	-	-	-	-	-	-	-	-	-	-	-	-	-	-	-	-	-	-
Norte Santo Tomás de Aquino	-	-	-	-	-	-	-	5.982	672	1.054	417	3.839	-	-	-	-	-	-	-	-	-
Palermo	-	-	-	-	-	-	-	-	-	-	-	-	-	-	-	-	-	-	-	-	-
Salvador	325	164	161	-	-	-	-	-	-	-	-	-	-	-	-	-	-	-	-	-	-
San Andrés	-	-	-	-	-	-	-	-	-	-	-	-	-	-	-	-	-	-	-	-	-
San Isidro	-	-	-	-	-	-	-	-	-	-	-	-	-	-	-	-	-	-	-	-	-
San Pablo -T	-	-	-	-	-	-	-	800	177	52	-	571	-	-	-	-	-	-	-	-	-
Torcuato Di Tella	-	-	-	-	-	-	-	-	-	-	-	-	-	-	-	-	-	-	-	-	-
<b>Total Institutos Universitarios</b>	<b>-</b>	<b>-</b>	<b>-</b>	<b>-</b>	<b>-</b>	<b>-</b>	<b>-</b>	<b>-</b>	<b>-</b>	<b>-</b>	<b>-</b>	<b>-</b>	<b>-</b>	<b>-</b>	<b>-</b>	<b>-</b>	<b>-</b>	<b>-</b>	<b>-</b>	<b>-</b>	<b>-</b>
CEMIC	-	-	-	-	-	-	-	-	-	-	-	-	-	-	-	-	-	-	-	-	-
Cs Biomédicas de Córdoba	-	-	-	-	-	-	-	-	-	-	-	-	-	-	-	-	-	-	-	-	-
Cs. De la Salud de la Fundación Barceló	-	-	-	-	-	-	-	-	-	-	-	-	-	-	-	-	-	-	-	-	-
Escuela Argentina de Negocios	-	-	-	-	-	-	-	-	-	-	-	-	-	-	-	-	-	-	-	-	-
Escuela de Medicina del Hospital Italiano	-	-	-	-	-	-	-	-	-	-	-	-	-	-	-	-	-	-	-	-	-
Escuela Universitaria de Teología	-	-	-	-	-	-	-	-	-	-	-	-	-	-	-	-	-	-	-	-	-
ESEADE	-	-	-	-	-	-	-	-	-	-	-	-	-	-	-	-	-	-	-	-	-
Gran Rosario	-	-	-	-	-	-	-	-	-	-	-	-	-	-	-	-	-	-	-	-	-
ISEDET	-	-	-	-	-	-	-	-	-	-	-	-	-	-	-	-	-	-	-	-	-
Italiano de Rosario	-	-	-	-	-	-	-	-	-	-	-	-	-	-	-	-	-	-	-	-	-
ITBA	-	-	-	-	-	-	-	-	-	-	-	-	-	-	-	-	-	-	-	-	-
River Plate	-	-	-	-	-	-	-	-	-	-	-	-	-	-	-	-	-	-	-	-	-

Notas: (1) Títulos académicos que por sus características pueden ser clasificados en distintas ramas de estudio

Fuente: Departamento de Información Universitaria - DNPelU - SPU

Instituciones	Total Regiones	Región Bonaerense								Región Centro-Este						Región Centro-Oeste						Región Metropolitana							
		Total	Ciencias Aplicadas	Ciencias de la Salud	Ciencias Humanas	Ciencias Sociales	Ciencias Básicas	Sin Rama <sup>(1)</sup>	Total	Ciencias Aplicadas	Ciencias de la Salud	Ciencias Humanas	Ciencias Sociales	Ciencias Básicas	Sin Rama <sup>(1)</sup>	Total	Ciencias Aplicadas	Ciencias de la Salud	Ciencias Humanas	Ciencias Sociales	Ciencias Básicas	Sin Rama <sup>(1)</sup>	Total	Ciencias Aplicadas	Ciencias de la Salud	Ciencias Humanas	Ciencias Sociales	Ciencias Básicas	Sin Rama <sup>(1)</sup>
Total de las instituciones	114.555	7.014	1.234	1.106	1.468	2.948	31	227	7.753	556	2.217	1.973	2.945	62	-	37.104	4.081	2.240	2.953	27.515	315	-	51.167	8.283	9.561	7.802	24.313	450	758
Total Universidades Privadas	110.729	6.989	1.234	1.106	1.443	2.948	31	227	6.572	556	1.214	1.795	2.945	62	-	37.049	4.081	2.185	2.953	27.515	315	-	48.602	7.951	7.843	7.730	23.870	450	758
Aberta Interamericana	6.110	103	-	-	53	50	-	-	1.649	155	497	417	580	-	-	-	-	2.185	2.953	27.515	315	-	4.358	514	1.425	1.016	1.391	12	-
Aconcagua	1.611	-	-	-	-	-	-	-	-	-	-	-	-	-	-	-	-	386	414	715	-	-	-	-	-	-	-	-	-
Adventista del Plata	623	-	-	-	-	-	-	-	623	10	223	257	133	-	-	1.611	96	-	-	-	-	-	-	-	-	-	-	-	-
Argentina de la Empresa	8.705	-	-	-	-	-	-	-	-	-	-	-	-	-	-	-	-	-	-	-	-	-	-	-	-	-	-	-	-
Argentina John F. Kennedy	1.538	-	-	-	-	-	-	-	-	-	-	-	-	-	-	-	-	-	-	-	-	-	-	-	-	-	-	-	-
Atlántida Argentina	428	428	47	-	162	219	-	-	-	-	-	-	-	-	-	-	-	-	-	-	-	-	-	-	-	-	-	-	-
Austral	990	223	-	178	45	-	-	-	168	-	-	-	168	-	-	-	-	-	-	-	-	-	-	-	-	-	-	-	-
Belgrano	3.226	-	-	-	-	-	-	-	-	-	-	-	-	-	-	-	-	-	-	-	-	-	-	-	-	-	-	-	-
Bios Pascal	3.492	-	-	-	-	-	-	-	-	-	-	-	-	-	-	3.492	402	-	154	2.803	133	-	3.226	925	50	168	2.072	11	-
CAECE	561	200	42	-	27	131	-	-	-	-	-	-	-	-	-	-	-	-	-	-	-	-	-	-	-	-	-	-	-
Católica Argentina	4.319	30	-	-	-	30	-	-	1.062	77	-	207	720	58	-	313	24	-	187	102	-	-	361	119	-	156	25	61	-
Católica de Córdoba	1.743	-	-	-	-	-	-	-	-	-	-	-	-	-	-	1.743	296	580	264	603	-	-	2.914	413	88	678	1.658	77	-
Católica de Cuyo	1.575	-	-	-	-	-	-	-	-	-	-	-	-	-	-	1.575	242	492	264	577	-	-	-	-	-	-	-	-	-
Católica de La Plata	1.540	1.292	105	456	175	556	-	-	67	-	-	67	-	-	-	-	-	-	-	-	-	-	181	30	-	-	151	-	-
Católica de las Misiones	112	-	-	-	-	-	-	-	-	-	-	-	-	-	-	-	-	-	-	-	-	-	-	-	-	-	-	-	-
Católica de Salta	5.007	-	-	-	-	-	-	-	-	-	-	-	-	-	-	-	-	-	-	-	-	-	-	-	-	-	-	-	-
Católica de Santa Fe	1.113	-	-	-	-	-	-	-	873	115	142	262	350	4	-	-	-	-	-	-	-	-	-	-	-	-	-	-	-
Católica de Santiago del Estero	1.790	-	-	-	-	-	-	-	224	57																			

Cuadro 2.2.16 - Nuevos Inscriptos de títulos de pregrado y grado por Región y Rama según institución. Instituciones universitarias de gestión privada. Año 2014. (Continuación)

Instituciones	Región Noreste							Región Noroeste							Región Sur						
	Total	Ciencias Aplicadas	Ciencias de la Salud	Ciencias Humanas	Ciencias Sociales	Ciencias Básicas	Sin Rama <sup>(1)</sup>	Total	Ciencias Aplicadas	Ciencias de la Salud	Ciencias Humanas	Ciencias Sociales	Ciencias Básicas	Sin Rama <sup>(1)</sup>	Total	Ciencias Aplicadas	Ciencias de la Salud	Ciencias Humanas	Ciencias Sociales	Ciencias Básicas	Sin Rama <sup>(1)</sup>
<b>Total de las instituciones</b>	<b>3.034</b>	<b>311</b>	<b>454</b>	<b>952</b>	<b>1.317</b>	<b>-</b>	<b>-</b>	<b>7.888</b>	<b>1.026</b>	<b>468</b>	<b>1.245</b>	<b>5.149</b>	<b>-</b>	<b>-</b>	<b>595</b>	<b>84</b>	<b>-</b>	<b>232</b>	<b>279</b>	<b>-</b>	<b>-</b>
<b>Total Universidades Privadas</b>	<b>3.034</b>	<b>311</b>	<b>454</b>	<b>952</b>	<b>1.317</b>	<b>-</b>	<b>-</b>	<b>7.888</b>	<b>1.026</b>	<b>468</b>	<b>1.245</b>	<b>5.149</b>	<b>-</b>	<b>-</b>	<b>595</b>	<b>84</b>	<b>-</b>	<b>232</b>	<b>279</b>	<b>-</b>	<b>-</b>
Abierta Interamericana	-	-	-	-	-	-	-	-	-	-	-	-	-	-	-	-	-	-	-	-	-
Aconcagua	-	-	-	-	-	-	-	-	-	-	-	-	-	-	-	-	-	-	-	-	-
Adventista del Plata	-	-	-	-	-	-	-	-	-	-	-	-	-	-	-	-	-	-	-	-	-
Argentina de la Empresa	-	-	-	-	-	-	-	-	-	-	-	-	-	-	-	-	-	-	-	-	-
Argentina John F. Kennedy	-	-	-	-	-	-	-	-	-	-	-	-	-	-	-	-	-	-	-	-	-
Atlántida Argentina	-	-	-	-	-	-	-	-	-	-	-	-	-	-	-	-	-	-	-	-	-
Austral	-	-	-	-	-	-	-	-	-	-	-	-	-	-	-	-	-	-	-	-	-
Belgrano	-	-	-	-	-	-	-	-	-	-	-	-	-	-	-	-	-	-	-	-	-
Bías Pascal	-	-	-	-	-	-	-	-	-	-	-	-	-	-	-	-	-	-	-	-	-
CAECE	-	-	-	-	-	-	-	-	-	-	-	-	-	-	-	-	-	-	-	-	-
Católica Argentina	-	-	-	-	-	-	-	-	-	-	-	-	-	-	-	-	-	-	-	-	-
Católica de Córdoba	-	-	-	-	-	-	-	-	-	-	-	-	-	-	-	-	-	-	-	-	-
Católica de Cuyo	-	-	-	-	-	-	-	-	-	-	-	-	-	-	-	-	-	-	-	-	-
Católica de La Plata	-	-	-	-	-	-	-	-	-	-	-	-	-	-	-	-	-	-	-	-	-
Católica de las Misiones	112	-	93	19	-	-	-	-	-	-	-	-	-	-	-	-	-	-	-	-	-
Católica de Salta	-	-	-	-	-	-	-	5.007	754	118	747	3.388	-	-	-	-	-	-	-	-	-
Católica de Santa Fe	240	102	-	-	138	-	-	-	-	-	-	-	-	-	-	-	-	-	-	-	-
Católica de Santiago del Estero	-	-	-	-	-	-	-	1.489	82	97	385	925	-	-	-	-	-	-	-	-	-
CEMA	-	-	-	-	-	-	-	-	-	-	-	-	-	-	-	-	-	-	-	-	-
Centro Educativo Latinoamericano	-	-	-	-	-	-	-	-	-	-	-	-	-	-	-	-	-	-	-	-	-
Champagnat	-	-	-	-	-	-	-	-	-	-	-	-	-	-	-	-	-	-	-	-	-
Ciencias Empresariales y Sociales	99	-	-	-	99	-	-	-	-	-	-	-	-	-	268	-	-	-	268	-	-
Cine	-	-	-	-	-	-	-	-	-	-	-	-	-	-	-	-	-	-	-	-	-
Concepción del Uruguay	-	-	-	-	-	-	-	-	-	-	-	-	-	-	-	-	-	-	-	-	-
Congreso	-	-	-	-	-	-	-	-	-	-	-	-	-	-	-	-	-	-	-	-	-
Cuenca del Plata	1.640	109	182	697	652	-	-	-	-	-	-	-	-	-	-	-	-	-	-	-	-
Empresarial Siglo 21	-	-	-	-	-	-	-	-	-	-	-	-	-	-	-	-	-	-	-	-	-
Este	-	-	-	-	-	-	-	-	-	-	-	-	-	-	-	-	-	-	-	-	-
FASTA	-	-	-	-	-	-	-	-	-	-	-	-	-	-	-	-	-	-	-	-	-
Favaloro	-	-	-	-	-	-	-	-	-	-	-	-	-	-	-	-	-	-	-	-	-
Flores	-	-	-	-	-	-	-	-	-	-	-	-	-	-	327	84	-	232	11	-	-
Gastón Dachary	878	79	135	236	428	-	-	-	-	-	-	-	-	-	-	-	-	-	-	-	-
ISALUD	-	-	-	-	-	-	-	-	-	-	-	-	-	-	-	-	-	-	-	-	-
Juan Agustín Maza	-	-	-	-	-	-	-	-	-	-	-	-	-	-	-	-	-	-	-	-	-
Madres de Plaza de Mayo	-	-	-	-	-	-	-	-	-	-	-	-	-	-	-	-	-	-	-	-	-
Maimónides	-	-	-	-	-	-	-	-	-	-	-	-	-	-	-	-	-	-	-	-	-
Marina Mercante	-	-	-	-	-	-	-	-	-	-	-	-	-	-	-	-	-	-	-	-	-
Mendoza	-	-	-	-	-	-	-	-	-	-	-	-	-	-	-	-	-	-	-	-	-
Metropolitana	-	-	-	-	-	-	-	-	-	-	-	-	-	-	-	-	-	-	-	-	-
Morón	-	-	-	-	-	-	-	-	-	-	-	-	-	-	-	-	-	-	-	-	-
Museo Social Argentino	-	-	-	-	-	-	-	-	-	-	-	-	-	-	-	-	-	-	-	-	-
Norte Santo Tomás de Aquino	-	-	-	-	-	-	-	1.183	161	201	113	708	-	-	-	-	-	-	-	-	-
Palermo	-	-	-	-	-	-	-	-	-	-	-	-	-	-	-	-	-	-	-	-	-
Salvador	65	21	44	-	-	-	-	-	-	-	-	-	-	-	-	-	-	-	-	-	-
San Andrés	-	-	-	-	-	-	-	-	-	-	-	-	-	-	-	-	-	-	-	-	-
San Isidro	-	-	-	-	-	-	-	-	-	-	-	-	-	-	-	-	-	-	-	-	-
San Pablo - T	-	-	-	-	-	-	-	209	29	52	-	128	-	-	-	-	-	-	-	-	-
Torcuato Di Tella	-	-	-	-	-	-	-	-	-	-	-	-	-	-	-	-	-	-	-	-	-
<b>Total Institutos Universitarios</b>	<b>-</b>	<b>-</b>	<b>-</b>	<b>-</b>	<b>-</b>	<b>-</b>	<b>-</b>	<b>-</b>	<b>-</b>	<b>-</b>	<b>-</b>	<b>-</b>	<b>-</b>	<b>-</b>	<b>-</b>	<b>-</b>	<b>-</b>	<b>-</b>	<b>-</b>	<b>-</b>	<b>-</b>
CEMIC	-	-	-	-	-	-	-	-	-	-	-	-	-	-	-	-	-	-	-	-	-
Cs Biomédicas de Córdoba	-	-	-	-	-	-	-	-	-	-	-	-	-	-	-	-	-	-	-	-	-
Cs. De la Salud de la Fundación Barceló	-	-	-	-	-	-	-	-	-	-	-	-	-	-	-	-	-	-	-	-	-
Escuela Argentina de Negocios	-	-	-	-	-	-	-	-	-	-	-	-	-	-	-	-	-	-	-	-	-
Escuela de Medicina del Hospital Italiano	-	-	-	-	-	-	-	-	-	-	-	-	-	-	-	-	-	-	-	-	-
Escuela Universitaria de Teología	-	-	-	-	-	-	-	-	-	-	-	-	-	-	-	-	-	-	-	-	-
ESEADE	-	-	-	-	-	-	-	-	-	-	-	-	-	-	-	-	-	-	-	-	-
Gran Rosario	-	-	-	-	-	-	-	-	-	-	-	-	-	-	-	-	-	-	-	-	-
ISEDET	-	-	-	-	-	-	-	-	-	-	-	-	-	-	-	-	-	-	-	-	-
Italiano de Rosaro	-	-	-	-	-	-	-	-	-	-	-	-	-	-	-	-	-	-	-	-	-
ITBA	-	-	-	-	-	-	-	-	-	-	-	-	-	-	-	-	-	-	-	-	-
River Plate	-	-	-	-	-	-	-	-	-	-	-	-	-	-	-	-	-	-	-	-	-

**Notas:** (1) Títulos académicos que por sus características pueden ser clasificados en distintas ramas de estudio

**Fuente:** Departamento de Información Universitaria - DNPeU - SPU

**Cuadro 2.2.17 - Egresados de títulos de pregrado y grado por Región y Rama según institución. Instituciones universitarias de gestión privada. Año 2014**

Instituciones	Total Regiones	Región Bonaerense							Región Centro-Este						Región Centro-Oeste						Región Metropolitana								
		Total Región Bonaerense	Ciencias Aplicadas	Ciencias de la Salud	Ciencias Humanas	Ciencias Sociales	Ciencias Básicas	Sin Rama <sup>(1)</sup>	Total Región Centro-Este	Ciencias Aplicadas	Ciencias de la Salud	Ciencias Humanas	Ciencias Sociales	Ciencias Básicas	Sin Rama <sup>(1)</sup>	Total Región Centro-Oeste	Ciencias Aplicadas	Ciencias de la Salud	Ciencias Humanas	Ciencias Sociales	Ciencias Básicas	Sin Rama <sup>(1)</sup>	Total Región Metropolitana	Ciencias Aplicadas	Ciencias de la Salud	Ciencias Humanas	Ciencias Sociales	Ciencias Básicas	Sin Rama <sup>(1)</sup>
Total de las instituciones	39.079	1.851	317	276	374	875	6	3	3.563	306	767	917	1.543	30	-	9.790	1.169	1.072	960	6.554	35	-	20.626	3.142	3.830	3.655	9.800	194	5
Total Universidades Privadas	37.986	1.851	317	276	374	875	6	3	3.421	306	628	914	1.543	30	-	9.790	1.169	1.072	960	6.554	35	-	19.675	2.904	3.340	3.579	9.653	194	5
Abierta Interamericana	3.077	18	-	-	4	14	-	-	1.063	156	321	207	379	-	-	-	-	-	-	-	-	-	1.996	323	588	318	766	1	-
Aconcagua	744	-	-	-	-	-	-	-	-	-	-	-	-	-	-	-	-	-	-	-	-	-	-	-	-	-	-	-	-
Adventista del Plata	434	-	-	-	-	-	-	-	434	6	173	146	109	-	-	744	47	129	233	335	-	-	-	-	-	-	-	-	-
Argentina de la Empresa	3.419	-	-	-	-	-	-	-	-	-	-	-	-	-	-	-	-	-	-	-	-	-	3.419	567	-	70	2.781	1	-
Argentina John F. Kennedy	517	-	-	-	-	-	-	-	-	-	-	-	-	-	-	-	-	-	-	-	-	-	517	99	73	98	242	5	-
Atlántida Argentina	70	70	9	-	15	46	-	-	-	-	-	-	-	-	-	-	-	-	-	-	-	-	-	-	-	-	-	-	-
Austral	352	76	-	76	0	-	-	-	65	-	-	-	65	-	-	-	-	-	-	-	-	-	211	32	-	53	126	-	-
Beltrano	982	-	-	-	-	-	-	-	-	-	-	-	-	-	-	-	-	-	-	-	-	982	167	18	101	691	5	-	-
Blás Pascal	1.100	-	-	-	-	-	-	-	-	-	-	-	-	-	-	1.100	98	-	52	934	16	-	-	-	-	-	-	-	-
CAECE	517	104	19	-	11	74	-	-	-	-	-	-	-	-	-	-	-	-	-	-	-	413	107	-	114	138	54	-	-
Católica Argentina	2.289	-	-	-	-	-	-	-	667	65	-	175	406	21	-	114	19	-	47	48	-	-	1.508	204	17	307	961	19	-
Católica de Córdoba	1.142	-	-	-	-	-	-	-	-	-	-	-	-	-	-	1.142	270	238	214	420	-	-	-	-	-	-	-	-	-
Catolica de Cuyo	792	-	-	-	-	-	-	-	-	-	-	-	-	-	-	792	109	325	165	193	-	-	-	-	-	-	-	-	-
Católica de La Plata	709	581	40	84	114	343	-	-	46	-	-	46	-	-	-	-	-	-	-	-	-	-	82	9	-	-	73	-	-
Católica de las Misiones	-	-	-	-	-	-	-	-	-	-	-	-	-	-	-	-	-	-	-	-	-	-	-	-	-	-	-	-	-
Católica de Salta	1.250	-	-	-	-	-	-	-	-	-	-	-	-	-	-	-	-	-	-	-	-	-	-	-	-	-	-	-	-
Católica de Santa Fe	458	-	-	-	-	-	-	-	329	37	12	88	183	9	-	-	-	-	-	-	-	-	-	-	-	-	-	-	-
Catolica de Santiago del Estero	422	-	-	-	-	-	-	-	96	9	-	5	82	-	-	-	-	-	-	-	-	-	29	-	-	5	15	-	-
CEMA	100	-	-	-	-	-	-	-	-	-	-	-	-	-	-	-	-	-	-	-	-	100	4	-	-	96	-	-	-
Centro Educativo Latinoamericano	391	-	-	-	-	-	-	-	391	13	63	171	144	-	-	-	-	-	-	-	-	-	-	-	-	-	-	-	-
Champagnat	212	-	-	-	-	-	-	-	-	-	-	-	-	-	-	-	-	-	-	-	-	-	-	-	-	-	-	-	-
Ciencias Empresariales y Sociales	1.180	-	-	-	-	-	-	-	94	-	-	16	78	-	-	212	8	-	204	-	-	-	959	24	43	45	847	-	-
Cine	133	-	-	-	-	-	-	-	-	-	-	-	-	-	-	71	-	-	71	-	-	-	133	-	-	132	1	-	-
Congreso	236	-	-	-	-	-	-	-	236	20	59	60	97	0	-	-	12	-	41	169	16	-	-	-	-	-	-	-	-
Cuenca del Plata	645	-	-	-	-	-	-	-	-	-	-	-	-	-	-	238	-	-	-	-	-	-	-	-	-	-	-	-	-
Empresarial Siglo 21	4.272	-	-	-	-	-	-	-	-	-	-	-	-	-	-	4.272	241	-	121	3.907	3	-	-	-	-	-	-	-	-
Este	102	102	39	-	9	54	-	-	-	-	-	-	-	-	-	-	-	-	-	-	-	-	-	-	-	-	-	-	-
FASTA	617	617	168	90	144	209	6	-	-	-	-	-	-	-	-	-	-	-	-	-	-	-	-	-	-	-	-	-	-
Favaloro	267	-	-	-	-	-	-	-	-	-	-	-	-	-	-	-	-	-	-	-	-	267	25	222	8	-	12	-	-
Flores	294	-	-	-	-	-	-	-	-	-	-	-	-	-	-	-	-	-	-	-	-	199	57	-	122	19	1	-	-
Gastón Dachary	144	-	-	-	-	-	-	-	-	-	-	-	-	-	-	-	-	-	-	-	-	-	-	-	-	-	-	-	-
ISALUD	623	-	-	-	-	-	-	-	-	-	-	-	-	-	-	-	-	-	-	-	-	623	-	578	19	26	-	-	-
Juan Agustín Maza	328	-	-	-	-	-	-	-	-	-	-	-	-	-	-	328	64	119	36	109	0	-	-	-	19	26	-	-	-
Madres de Plaza de Mayo	-	-	-	-	-	-	-	-	-	-	-	-	-	-	-	-	-	-	-	-	-	-	-	-	0	0	-	-	-
Maimónides	1.376	-	-	-	-	-	-	-	-	-	-	-	-	-	-	-	-	-	-	-	-	1.376	15	1.220	78	55	8	-	-
Marina Mercante	324	-	-	-	-	-	-	-	-	-	-	-	-	-	-	-	-	-	-	-	-	324	63	3	53	201	4	-	-
Mendoza	777	-	-	-	-	-	-	-	-	-	-	-	-	-	-	-	-	-	-	-	-	-	-	-	-	-	-	-	-
Metropolitana	1.895	-	-	-	-	-	-	-	-	-	-	-	-	-	-	777	301	261	51	164	-	-	-	-	0	0	-	-	-
Morón	-	-	-	-	-	-	-	-	-	-	-	-	-	-	-	-	-	-	-	-	-	-	-	-	0	0	-	-	-
Museo Social Argentino	386	-	-	-	-	-	-	-	-	-	-	-	-	-	-	-	-	-	-	-	-	1.895	508	181	278	868	60	-	-
Norte Santo Tomás de Aquino	567	-	-	-	-	-	-	-	-	-	-	-	-	-	-	-	-	-	-	-	-	386	-	22	200	164	-	-	-
Palermo	1.325	-	-	-	-	-	-	-	-	-	-	-	-	-	-	-	-	-	-	-	-	-	-	-	5	-	-	-	-
Salvador	2.798	280	42	26	77	135	-	3	-	-	-	-	-	-	-	-	-	-	-	-	-	1.325	633	-	170	517	-	5	-
San Andrés	221	-	-	-	-	-	-	-	-	-	-	-	-	-	-	-	-	-	-	-	-	2.502	35	375	1.388	680	24	-	-
San Isidro	-	-	-	-	-	-	-	-	-	-	-	-	-	-	-	-	-	-	-	-	-	221	-	-	10	211	-	-	-
San Pablo -T	41	-	-	-	-	-	-	-	-	-	-	-	-	-	-	-	-	-	-	-	-	-	-	-	-	-	-	-	-
Torcuato Di Tella	212	-	-	-	-	-	-	-	-	-	-	-	-	-	-	-	-	-	-	-	-	-	-	-	5	175	-	-	-
Total Institutos Universitarios	1.093	-	-	-	-	-	-	-	142	-	139	3	-	-	-	-	-	-	-	-	-	212	32	-	5	175	-	-	-
CEMIC	68	-	-	-	-	-	-	-	-	-	-	-	-	-	-	-	-	-	-	-	-	68	-	68	-	-	-	-	-
Cs Biomédicas de Córdoba	-	-	-	-	-	-	-	-	-	-	-	-	-	-	-	-	-	-	-	-	-	-	-	-	-	-	-	-	-
Cs de la Salud de la Fundación Barceló	391	-	-	-	-	-	-	-	-	-	-	-	-	-	-	-	-	-	-	-	-	391	-	381	10	-	-	-	-
Escuela Argentina de Neopocios	112	-	-	-	-	-	-	-	-	-	-	-	-	-	-	-	-	-	-	-	-	112	5	-	-	107	-	-	-
Escuela de Medicina del Hospital Italiano	41	-	-	-	-	-	-	-	-	-	-	-	-	-	-	-	-	-	-	-	-	41	0	41	-	-	-	-	-
Escuela Universitaria de Teología	-	-	-	-	-	-	-	-	-	-	-	-	-	-	-	-	-	-	-	-	-	-	-	-	-	-	-	-	-
ESEADE	28	-	-	-	3	-	-	-	-	-	-	0	-	-	-	-	-	-	-	-	-	28	-	-	13	15	-	-	-
Gran Rosario	77	-	-	-	-	-	-	-	77	-	77	0	-	-	-	-	-	-	-	-	-	-	-	-	-	-	-	-	-
ISEDET	53	-	-	-	-	-	-	-	-	-	-	-	-	-	-	-	-	-	-	-	-	53	-	-	53	-	-	-	-
Italiano de Rosario	65	-	-	-	-	-	-	-	-	-	62	3	-	-	-	-	-	-	-	-	-	-	-	-	-	-	-	-	-
ITBA	258	-	-	-	-	-	-	-	65	-	-	-	-	-	-	-	-	-	-	-	-	-	-	-	-	-	-	-	-
River Plate	-	-	-	-	-	-	-	-	-	-	-	-	-	-	-	-	-	-	-	-	-	258	233	-	-	25	-	-	-

**Notas:** (1) Títulos académicos que por sus características pueden ser clasificados en distintas ramas de estudio

**Fuente:** Departamento de Información Universitaria - DNPeIU - SPU

Cuadro 2.2.17 - Egresados de títulos de pregrado y grado por Región y Rama según institución. Instituciones universitarias de gestión privada. Año 2014. (Continuación)

Instituciones	Total Regiones	Región Noreste							Región Noroeste							Región Sur						
		Total Región Noreste	Ciencias Aplicadas	Ciencias de la Salud	Ciencias Humanas	Ciencias Sociales	Ciencias Básicas	Sin Rama <sup>(1)</sup>	Total Región Noroeste	Ciencias Aplicadas	Ciencias de la Salud	Ciencias Humanas	Ciencias Sociales	Ciencias Básicas	Sin Rama <sup>(1)</sup>	Total Región Sur	Ciencias Aplicadas	Ciencias de la Salud	Ciencias Humanas	Ciencias Sociales	Ciencias Básicas	Sin Rama <sup>(1)</sup>
<b>Total de las instituciones</b>	<b>39.079</b>	<b>958</b>	<b>38</b>	<b>110</b>	<b>360</b>	<b>450</b>	-	-	<b>2.164</b>	<b>358</b>	<b>86</b>	<b>304</b>	<b>1.412</b>	<b>4</b>	-	<b>127</b>	<b>25</b>	-	-	<b>67</b>	<b>35</b>	-
<b>Total Universidades Privadas</b>	<b>37.986</b>	<b>958</b>	<b>38</b>	<b>110</b>	<b>360</b>	<b>450</b>	-	-	<b>2.164</b>	<b>358</b>	<b>86</b>	<b>304</b>	<b>1.412</b>	<b>4</b>	-	<b>127</b>	<b>25</b>	-	-	<b>67</b>	<b>35</b>	-
Abierta Interamericana	3.077	-	-	-	-	-	-	-	-	-	-	-	-	-	-	-	-	-	-	-	-	-
Aconcagua	744	-	-	-	-	-	-	-	-	-	-	-	-	-	-	-	-	-	-	-	-	-
Adventista del Plata	434	-	-	-	-	-	-	-	-	-	-	-	-	-	-	-	-	-	-	-	-	-
Argentina de la Empresa	3.419	-	-	-	-	-	-	-	-	-	-	-	-	-	-	-	-	-	-	-	-	-
Argentina John F. Kennedy	517	-	-	-	-	-	-	-	-	-	-	-	-	-	-	-	-	-	-	-	-	-
Atlántida Argentina	70	-	-	-	-	-	-	-	-	-	-	-	-	-	-	-	-	-	-	-	-	-
Austral	352	-	-	-	-	-	-	-	-	-	-	-	-	-	-	-	-	-	-	-	-	-
Belgrano	982	-	-	-	-	-	-	-	-	-	-	-	-	-	-	-	-	-	-	-	-	-
Blás Pascal	1.100	-	-	-	-	-	-	-	-	-	-	-	-	-	-	-	-	-	-	-	-	-
CAECE	517	-	-	-	-	-	-	-	-	-	-	-	-	-	-	-	-	-	-	-	-	-
Católica Argentina	2.289	-	-	-	-	-	-	-	-	-	-	-	-	-	-	-	-	-	-	-	-	-
Católica de Córdoba	1.142	-	-	-	-	-	-	-	-	-	-	-	-	-	-	-	-	-	-	-	-	-
Católica de Cuyo	792	-	-	-	-	-	-	-	-	-	-	-	-	-	-	-	-	-	-	-	-	-
Católica de La Plata	709	-	-	-	-	-	-	-	-	-	-	-	-	-	-	-	-	-	-	-	-	-
Católica de las Misiones	-	-	-	-	-	-	-	-	-	-	-	-	-	-	-	-	-	-	-	-	-	-
Católica de Salta	1.250	-	-	-	-	-	-	-	1.250	170	8	195	873	4	-	-	-	-	-	-	-	-
Católica de Santa Fe	458	129	19	-	-	110	-	-	-	-	-	-	-	-	-	-	-	-	-	-	-	-
Católica de Santiago del Estero	422	-	-	-	-	-	-	-	306	47	-	81	178	-	-	-	-	-	-	-	-	-
CEMA	100	-	-	-	-	-	-	-	-	-	-	-	-	-	-	-	-	-	-	-	-	-
Centro Educativo Latinoamericano	391	-	-	-	-	-	-	-	-	-	-	-	-	-	-	-	-	-	-	-	-	-
Champagnat	212	-	-	-	-	-	-	-	-	-	-	-	-	-	-	-	-	-	-	-	-	-
Ciencias Empresariales y Sociales	1.180	24	-	-	-	24	-	-	-	-	-	-	-	-	-	32	-	-	-	32	-	-
Cine	133	-	-	-	-	-	-	-	-	-	-	-	-	-	-	-	-	-	-	-	-	-
Concepción del Uruguay	236	-	-	-	-	-	-	-	-	-	-	-	-	-	-	-	-	-	-	-	-	-
Congreso	238	-	-	-	-	-	-	-	-	-	-	-	-	-	-	-	-	-	-	-	-	-
Cuenca del Plata	645	645	10	102	257	276	-	-	-	-	-	-	-	-	-	-	-	-	-	-	-	-
Empresarial Siglo 21	4.272	-	-	-	-	-	-	-	-	-	-	-	-	-	-	-	-	-	-	-	-	-
Este	102	-	-	-	-	-	-	-	-	-	-	-	-	-	-	-	-	-	-	-	-	-
FASTA	617	-	-	-	-	-	-	-	-	-	-	-	-	-	-	-	-	-	-	-	-	-
Favaloro	267	-	-	-	-	-	-	-	-	-	-	-	-	-	-	-	-	-	-	-	-	-
Flores	294	-	-	-	-	-	-	-	-	-	-	-	-	-	-	95	25	-	67	3	-	-
Gastón Dachary	144	144	1	0	103	40	-	-	-	-	-	-	-	-	-	-	-	-	-	-	-	-
ISALUD	623	-	-	-	-	-	-	-	-	-	-	-	-	-	-	-	-	-	-	-	-	-
Juan Agustín Maza	328	-	-	-	-	-	-	-	-	-	-	-	-	-	-	-	-	-	-	-	-	-
Madres de Plaza de Mayo	-	-	-	-	-	-	-	-	-	-	-	-	-	-	-	-	-	-	-	-	-	-
Maimónides	1.376	-	-	-	-	-	-	-	-	-	-	-	-	-	-	-	-	-	-	-	-	-
Marina Mercante	324	-	-	-	-	-	-	-	-	-	-	-	-	-	-	-	-	-	-	-	-	-
Mendoza	777	-	-	-	-	-	-	-	-	-	-	-	-	-	-	-	-	-	-	-	-	-
Metropolitana	-	-	-	-	-	-	-	-	-	-	-	-	-	-	-	-	-	-	-	-	-	-
Morón	1.895	-	-	-	-	-	-	-	-	-	-	-	-	-	-	-	-	-	-	-	-	-
Museo Social Argentino	386	-	-	-	-	-	-	-	-	-	-	-	-	-	-	-	-	-	-	-	-	-
Norte Santo Tomás de Aquino	567	-	-	-	-	-	-	-	567	125	78	28	336	-	-	-	-	-	-	-	-	-
Palermo	1.325	-	-	-	-	-	-	-	-	-	-	-	-	-	-	-	-	-	-	-	-	-
Salvador	2.798	16	8	8	-	-	-	-	-	-	-	-	-	-	-	-	-	-	-	-	-	-
San Andrés	221	-	-	-	-	-	-	-	-	-	-	-	-	-	-	-	-	-	-	-	-	-
San Isidro	-	-	-	-	-	-	-	-	-	-	-	-	-	-	-	-	-	-	-	-	-	-
San Pablo -T	41	-	-	-	-	-	-	-	41	16	-	-	25	-	-	-	-	-	-	-	-	-
Torcuato Di Tella	212	-	-	-	-	-	-	-	-	-	-	-	-	-	-	-	-	-	-	-	-	-
<b>Total Institutos Universitarios</b>	<b>1.093</b>	-	-	-	-	-	-	-	-	-	-	-	-	-	-	-	-	-	-	-	-	-
CEMIC	68	-	-	-	-	-	-	-	-	-	-	-	-	-	-	-	-	-	-	-	-	-
Cs Biomédicas de Córdoba	-	-	-	-	-	-	-	-	-	-	-	-	-	-	-	-	-	-	-	-	-	-
Cs de la Salud de la Fundación Barceló	391	-	-	-	-	-	-	-	-	-	-	-	-	-	-	-	-	-	-	-	-	-
Escuela Argentina de Negocios	112	-	-	-	-	-	-	-	-	-	-	-	-	-	-	-	-	-	-	-	-	-
Escuela de Medicina del Hospital Italiano	41	-	-	-	-	-	-	-	-	-	-	-	-	-	-	-	-	-	-	-	-	-
Escuela Universitaria de Teología	-	-	-	-	-	-	-	-	-	-	-	-	-	-	-	-	-	-	-	-	-	-
ESEADE	28	-	-	-	-	-	-	-	-	-	-	-	-	-	-	-	-	-	-	-	-	-
Gran Rosario	77	-	-	-	-	-	-	-	-	-	-	-	-	-	-	-	-	-	-	-	-	-
ISEDET	53	-	-	-	-	-	-	-	-	-	-	-	-	-	-	-	-	-	-	-	-	-
Italiano de Rosario	65	-	-	-	-	-	-	-	-	-	-	-	-	-	-	-	-	-	-	-	-	-
ITBA	258	-	-	-	-	-	-	-	-	-	-	-	-	-	-	-	-	-	-	-	-	-
River Plate	-	-	-	-	-	-	-	-	-	-	-	-	-	-	-	-	-	-	-	-	-	-

Notas: (1) Títulos académicos que por sus características pueden ser clasificados en distintas ramas de estudio

Fuente: Departamento de Información Universitaria - DNPelU - SPU

**2014 ANUARIO**

**ESTADÍSTICAS UNIVERSITARIAS  
ARGENTINAS**

# **CAPÍTULO 3**

## **Población Estudiantil de Posgrado**



Departamento de Información  
UNIVERSITARIA

**Secretaría de  
Políticas Universitarias**



**Ministerio de Educación  
Presidencia de la Nación**



**ANUARIO  
2014**

**ESTADÍSTICAS  
UNIVERSITARIAS  
ARGENTINAS**

## **SECCIÓN 3.1**

### **Estudiantes de Posgrado**



Ministerio de Educación  
Presidencia de la Nación



Departamento de Información  
UNIVERSITARIA

Secretaría de  
Políticas Universitarias

Cuadro 3.1.1 . Estudiantes, nuevos inscriptos y egresados de títulos de posgrado. Instituciones de gestión estatal. Años 2011 a 2014

Instituciones	Estudiantes				Nuevos Inscriptos				Egresados			
	2011	2012	2013	2014	2011	2012	2013	2014	2011	2012	2013	2014
<b>Total Instituciones Estatales</b>	<b>93.415</b>	<b>102.800</b>	<b>108.886</b>	<b>110.417</b>	<b>23.597</b>	<b>25.303</b>	<b>25.606</b>	<b>25.978</b>	<b>6.973</b>	<b>7.962</b>	<b>9.005</b>	<b>8660</b>
<b>Total Universidades Estatales</b>	<b>92.353</b>	<b>101.129</b>	<b>107.492</b>	<b>108.984</b>	<b>23.072</b>	<b>24.645</b>	<b>25.099</b>	<b>25.344</b>	<b>6.801</b>	<b>7.739</b>	<b>8.846</b>	<b>8371</b>
Arturo Jauretche	-	-	-	-	-	-	-	-	-	-	-	-
Avellaneda	-	-	3	3	-	-	3	1	-	-	0	2
Buenos Aires	22.411	19.914	24.265	24.708	7.279	6.500	6.719	7.535	2.073	2.062	3.045	2790
Catamarca	829	711	660	394	140	9	10	49	49	20	18	10
Centro de la PBA	609	668	651	736	138	225	253	184	38	62	38	47
Chaco Austral	51	18	16	39	47	2	2	18	2	1	3	4
Chilecito	-	-	-	-	-	-	-	-	-	-	-	-
Comahue	2.183	2.444	2.164	2.107	547	583	353	310	255	142	202	88
Córdoba	9.191	9.435	10.364	9.798	2.854	2.264	2.529	3.001	884	910	1.043	1031
Cuyo	3.905	4.055	4.378	4.544	758	944	971	745	287	425	317	344
Entre Ríos	1.062	975	2.058	2.050	541	143	1.047	305	35	32	54	75
Formosa	172	253	293	460	0	113	111	0	42	18	76	96
Gral. Sarmiento	560	559	658	671	172	197	281	182	19	25	25	28
José C. Paz	-	-	-	-	-	-	-	-	-	-	-	-
Jujuy	219	408	235	457	48	191	58	112	11	13	14	22
La Matanza	2.058	2.196	1.577	1.300	226	295	171	291	39	38	44	14
La Pampa	207	214	223	254	81	71	50	81	17	26	40	20
La Plata	10.144	10.240	11.573	11.082	1.883	1.922	2.137	2.101	273	395	401	390
La Rioja	377	379	389	337	66	64	64	0	13	8	12	1
Lanús	2.649	2.759	3.099	3.404	397	361	452	468	100	131	124	104
Litoral	3.421	3.660	2.572	2.663	856	812	637	679	235	439	333	319
Lomas de Zamora	1.140	1.125	1.140	1.098	344	442	337	295	82	21	16	67
Luján	369	359	422	329	156	122	122	126	20	17	14	19
Mar del Plata	1.063	1.799	1.976	2.163	8	449	397	296	179	259	209	165
Misiones	750	550	557	660	161	229	130	167	66	49	55	64
Moreno	-	-	-	-	-	-	-	-	-	-	-	-
Nordeste	2.199	2.903	2.231	2.785	941	693	459	989	225	773	531	85
Noroeste de la PBA	-	-	-	-	-	-	-	-	-	-	-	-
Oeste	-	-	-	-	-	-	-	-	-	-	-	-
Patagonia Austral	213	328	94	119	109	104	45	43	0	4	8	10
Patagonia S. J. Bosco	461	626	645	639	44	235	48	39	12	7	7	12
Quilmes	-	2.452	3.090	2.841	-	656	746	687	-	65	85	111
Río Cuarto	1.084	1.315	1.361	1.471	112	334	148	192	47	75	63	69
Río Negro	-	200	81	209	-	101	2	26	-	1	6	4
Rosario	10.039	14.394	13.277	13.558	1.225	1.708	1.735	1.847	515	395	515	820
Salta	1.265	1.296	1.565	1.610	177	120	213	72	71	96	44	93
San Juan	514	498	687	779	109	128	235	195	36	19	77	30
San Luis	1.146	1.288	1.344	1.519	108	247	312	289	77	69	50	77
San Martín	2.258	2.555	2.563	2.571	768	971	778	952	231	191	227	263
Santiago del Estero	501	534	570	684	130	115	28	86	7	15	24	30
Sur	746	776	781	868	200	268	190	214	86	62	72	73
Tecnológica Nacional	2.968	3.737	3.174	2.932	1.220	1.241	928	987	403	428	476	489
Tierra del Fuego	-	-	-	-	-	-	-	-	-	-	-	-
Tres de Febrero	1.682	1.749	2.323	3.318	842	698	768	976	217	175	142	66
Tucumán	3.907	3.757	4.433	3.824	385	1.088	1.630	804	155	271	436	439
Villa María	-	-	-	-	-	-	-	-	-	-	-	-
Villa Mercedes	-	-	-	-	-	-	-	-	-	-	-	-
<b>Total Institutos Universitarios</b>	<b>1.062</b>	<b>1.671</b>	<b>1.394</b>	<b>1.409</b>	<b>525</b>	<b>658</b>	<b>507</b>	<b>610</b>	<b>172</b>	<b>223</b>	<b>159</b>	<b>289</b>
Aeronáutico	-	72	92	188	-	26	52	74	-	5	10	24
Gendarmería	-	-	-	-	-	-	-	-	-	-	-	-
Instituto Univ. del Ejército	240	315	332	563	141	166	194	197	29	57	49	78
IUNA	578	1.028	789	409	238	361	149	177	59	66	26	81
Naval	63	74	62	111	53	74	62	103	59	72	62	102
Policía Federal Argentina	181	182	119	138	93	31	50	59	25	23	12	4
Seguridad Marítima	-	-	-	-	-	-	-	-	-	-	-	-
<b>Total Universidad Provincial</b>	<b>-</b>	<b>-</b>	<b>-</b>	<b>24</b>	<b>-</b>	<b>-</b>	<b>-</b>	<b>24</b>	<b>-</b>	<b>-</b>	<b>-</b>	<b>-</b>
Autónoma de Entre Ríos	-	-	-	24	-	-	-	24	-	-	-	-
Sudoeste	-	-	-	-	-	-	-	-	-	-	-	-
Pedagógica	-	-	-	-	-	-	-	-	-	-	-	-

Fuente: Departamento de Información Universitaria - SPU

Cuadro 3.1.2 Estudiantes de títulos de posgrados por tipo de título. Instituciones de gestión estatal. Año 2014

Instituciones	Tipo de Título			
	Total	Doctorado	Maestría	Especialidad
<b>Total Instituciones Estatales</b>	<b>110.417</b>	<b>20.831</b>	<b>38.795</b>	<b>50.791</b>
<b>Total Universidades Estatales</b>	<b>108.984</b>	<b>20.831</b>	<b>38.327</b>	<b>49.826</b>
Arturo Jauretche	-	-	-	-
Avellaneda	3	-	-	3
Buenos Aires	24.708	4.962	6.467	13.279
Catamarca	394	167	44	183
Centro de la PBA	736	291	267	178
Chaco Austral	39	21	18	-
Chilecito	-	-	-	-
Comahue	2.107	196	715	1.196
Córdoba	9.798	2.981	2.976	3.841
Cuyo	4.544	896	1.973	1.675
Entre Ríos	2.050	313	577	1.160
Formosa	460	-	5	455
Gral. Sarmiento	671	147	341	183
José C. Paz	-	-	-	-
Jujuy	457	202	49	206
La Matanza	1.300	179	532	589
La Pampa	254	-	163	91
La Plata	11.082	2.920	4.403	3.759
La Rioja	337	47	116	174
Lanús	3.404	274	1.816	1.314
Litoral	2.663	369	802	1.492
Lomas de Zamora	1.098	241	574	283
Luján	329	8	170	151
Mar del Plata	2.163	383	361	1.419
Misiones	660	76	289	295
Moreno	-	-	-	-
Nordeste	2.785	769	807	1.209
Noroeste de la PBA	-	-	-	-
Oeste	-	-	-	-
Patagonia Austral	119	-	105	14
Patagonia S. J. Bosco	639	30	327	282
Quilmes	2.841	310	1.422	1.109
Río Cuarto	1.471	293	720	458
Río Negro	209	-	61	148
Rosario	13.558	1.948	4.264	7.346
Salta	1.610	137	480	993
San Juan	779	232	353	194
San Luis	1.519	320	747	452
San Martín	2.571	368	1.467	736
Santiago del Estero	684	75	187	422
Sur	868	477	149	242
Tecnológica Nacional	2.932	57	844	2.031
Tierra del Fuego	-	-	-	-
Tres de Febrero	3.318	237	2.160	921
Tucumán	3.824	905	1.576	1.343
Villa María	-	-	-	-
Villa Mercedes	-	-	-	-
<b>Total Institutos Universitarios</b>	<b>1.409</b>	<b>-</b>	<b>444</b>	<b>965</b>
Aeronáutico	188	-	14	174
Gendarmería	-	-	-	-
Instituto Univ. del Ejército	563	-	162	401
IUNA	409	-	242	167
Naval	111	-	16	95
Policía Federal Argentina	138	-	10	128
Seguridad Marítima	-	-	-	-
<b>Total Universidad Provincial</b>	<b>24</b>	<b>-</b>	<b>24</b>	<b>-</b>
Autónoma de Entre Ríos	24	-	24	-
Sudoeste	-	-	-	-
Pedagógica	-	-	-	-

Fuente: Departamento de Información Universitaria - SPU

Cuadro 3.1.3 Nuevos inscriptos de títulos de posgrados por tipo de título. Instituciones de gestión estatal. Año 2014

Instituciones	Tipo de Título			
	Total	Doctorado	Maestría	Especialidad
<b>Total Instituciones Estatales</b>	<b>25.978</b>	<b>4.007</b>	<b>9.216</b>	<b>12.755</b>
<b>Total Universidades Estatales</b>	<b>25.344</b>	<b>4.007</b>	<b>8.980</b>	<b>12.357</b>
Arturo Jauretche	-	-	-	-
Avellaneda	1	-	0	1
Buenos Aires	7.535	1.009	1.813	4.713
Catamarca	49	13	2	34
Centro de la PBA	184	67	66	51
Chaco Austral	18	6	12	0
Chilecito	-	-	-	-
Comahue	310	29	65	216
Córdoba	3.001	671	1.001	1.329
Cuyo	745	123	296	326
Entre Ríos	305	75	123	107
Formosa	-	-	0	0
Gral. Sarmiento	182	26	77	79
José C. Paz	-	-	-	-
Jujuy	112	60	16	36
La Matanza	291	78	85	128
La Pampa	81	-	66	15
La Plata	2.101	445	939	717
La Rioja	-	0	0	0
Lanús	468	38	246	184
Litoral	679	88	205	386
Lomas de Zamora	295	33	139	123
Luján	126	0	43	83
Mar del Plata	296	87	80	129
Misiones	167	15	56	96
Moreno	-	-	-	-
Nordeste	989	207	423	359
Noroeste de la PBA	-	-	-	-
Oeste	-	-	-	-
Patagonia Austral	43	-	43	0
Patagonia S. J. Bosco	39	4	34	1
Quilmes	687	47	334	306
Río Cuarto	192	42	113	37
Río Negro	26	-	0	26
Rosario	1.847	259	689	899
Salta	72	23	13	36
San Juan	195	31	124	40
San Luis	289	66	148	75
San Martín	952	93	493	366
Santiago del Estero	86	10	0	76
Sur	214	145	29	40
Tecnológica Nacional	987	15	321	651
Tierra del Fuego	-	-	-	-
Tres de Febrero	976	87	642	247
Tucumán	804	115	244	445
Villa María	-	-	-	-
Villa Mercedes	-	-	-	-
<b>Total Institutos Universitarios</b>	<b>610</b>	<b>-</b>	<b>212</b>	<b>398</b>
Aeronáutico	74	-	0	74
Gendarmería	-	-	-	-
Instituto Univ. del Ejército	197	-	78	119
IUNA	177	-	118	59
Naval	103	-	16	87
Policía Federal Argentina	59	-	0	59
Seguridad Marítima	-	-	-	-
<b>Total Universidad Provincial</b>	<b>24</b>	<b>-</b>	<b>24</b>	<b>-</b>
Autónoma de Entre Ríos	24	-	24	-
Sudoeste	-	-	-	-
Pedagógica	-	-	-	-

Fuente: Departamento de Información Universitaria - SPU

Cuadro 3.1.4 Egresados de títulos de posgrados por tipo de título. Instituciones de gestión estatal. Año 2014

Instituciones	Tipo de Título			
	Total	Doctorado	Maestría	Especialidad
<b>Total Instituciones Estatales</b>	<b>8.660</b>	<b>1.915</b>	<b>1.705</b>	<b>5.040</b>
<b>Total Universidades Estatales</b>	<b>8.371</b>	<b>1.915</b>	<b>1.633</b>	<b>4.823</b>
Arturo Jauretche	-	-	-	-
Avellaneda	2	-	0	2
Buenos Aires	2.790	591	262	1.937
Catamarca	10	4	0	6
Centro de la PBA	47	30	16	1
Chaco Austral	4	4	0	0
Chilecito	-	-	-	-
Comahue	88	17	27	44
Córdoba	1.031	271	262	498
Cuyo	344	84	100	160
Entre Ríos	75	5	37	33
Formosa	96	-	0	96
Gral. Sarmiento	28	5	12	11
José C. Paz	-	-	-	-
Jujuy	22	2	0	20
La Matanza	14	0	12	2
La Pampa	20	-	6	14
La Plata	390	227	89	74
La Rioja	1	0	1	0
Lanús	104	11	34	59
Litoral	319	29	28	262
Lomas de Zamora	67	0	3	64
Luján	19	8	2	9
Mar del Plata	165	53	28	84
Misiones	64	10	26	28
Moreno	-	-	-	-
Nordeste	85	24	8	53
Noroeste de la PBA	-	-	-	-
Oeste	-	-	-	-
Patagonia Austral	10	-	0	10
Patagonia S. J. Bosco	12	7	2	3
Quilmes	111	32	33	46
Río Cuarto	69	34	19	16
Río Negro	4	-	1	3
Rosario	820	227	294	299
Salta	93	25	10	58
San Juan	30	9	9	12
San Luis	77	40	10	27
San Martín	263	34	138	91
Santiago del Estero	30	10	10	10
Sur	73	43	12	18
Tecnológica Nacional	489	13	100	376
Tierra del Fuego	-	-	-	-
Tres de Febrero	66	3	15	48
Tucumán	439	63	27	349
Villa María	-	-	-	-
Villa Mercedes	-	-	-	-
<b>Instituto Universitario</b>	<b>289</b>	<b>-</b>	<b>72</b>	<b>217</b>
Aeronáutico	24	-	0	24
Gendarmería	-	-	-	-
Instituto Univ. del Ejército	78	-	25	53
IUNA	81	-	37	44
Naval	102	-	7	95
Policía Federal Argentina	4	-	3	1
Seguridad Marítima	-	-	-	-
<b>Total Universidad Provincial</b>	<b>-</b>	<b>-</b>	<b>-</b>	<b>-</b>
Autónoma de Entre Ríos	-	-	0	-
Sudoeste	-	-	-	-
Pedagógica	-	-	-	-

Fuente: Departamento de Información Universitaria - SPU

Cuadro 3.1.5 Estudiantes, nuevos inscriptos y egresados de títulos de posgrado por tipo de título y tipo de institución del sector de gestión estatal. Año 2014

Tipo de Título	Estudiantes	Nuevos Inscriptos	Egresados
Total Instituciones Estatales	110.417	25.978	8.660
Doctorado	20.831	4.007	1.915
Universidad	20.831	4.007	1.915
Instituto Universitario	-	-	-
Maestría	38.795	9.216	1.705
Universidad	38.351	9.004	1.633
Instituto Universitario	444	212	72
Especialidad	50.791	12.755	5.040
Universidad	49.826	12.357	4.823
Instituto Universitario	965	398	217

Fuente: Departamento de Información Universitaria - SPU

Gráfico 3.1.1 Estudiantes , nuevos inscriptos y egresados de títulos de posgrado por tipo de título del sector de gestión estatal. Año 2014

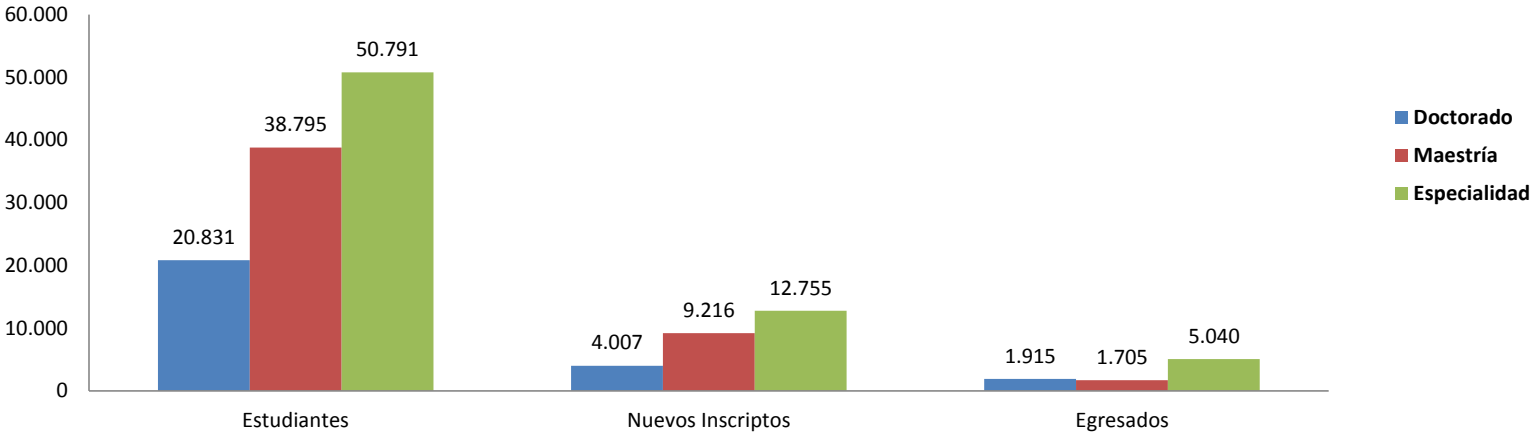

Fuente: Departamento de Información Universitaria - SPU

Cuadro 3.1.6 - Estudiantes, nuevos inscriptos y egresados de títulos de posgrado según rama, disciplina de estudio y tipo de título del sector de gestión estatal. Año 2014

Rama y disciplina	Estudiantes				Nuevos Inscriptos				Egresados			
	Total	Doctorado	Maestría	Especialidad	Total	Doctorado	Maestría	Especialidad	Total	Doctorado	Maestría	Especialidad
<b>Total Instituciones</b>	<b>110.417</b>	<b>20.831</b>	<b>38.795</b>	<b>50.791</b>	<b>25.978</b>	<b>4.007</b>	<b>9.216</b>	<b>12.755</b>	<b>8.660</b>	<b>1.915</b>	<b>1.705</b>	<b>5.040</b>
<b>Ciencias Aplicadas</b>	<b>18.118</b>	<b>3.605</b>	<b>5.705</b>	<b>8.808</b>	<b>4.260</b>	<b>701</b>	<b>1.349</b>	<b>2.210</b>	<b>2.030</b>	<b>437</b>	<b>288</b>	<b>1.305</b>
Arquitectura y Diseño	2.325	327	1.086	912	621	40	222	359	208	10	14	184
Astronomía	97	97	-	-	18	18	-	-	9	9	-	-
Bioquímica y Farmacia	1.747	646	0	1.101	264	105	0	159	239	142	0	97
Ciencias Agropecuarias	1.981	499	992	490	482	96	174	212	181	51	74	56
Ciencias del Suelo	425	250	106	69	108	53	42	13	47	32	11	4
Estadística	277	19	212	46	109	14	91	4	9	2	0	7
Industrias	2.880	103	647	2.130	760	20	250	490	458	19	49	390
Informática	2.282	314	1.068	900	419	67	183	169	138	32	27	79
Ingeniería	5.734	1.327	1.526	2.881	1.341	281	382	678	687	136	108	443
Meteorología	38	23	4	11	7	7	-	0	4	4	-	0
Otras Ciencias Aplicadas	332	-	64	268	131	-	5	126	50	-	5	45
<b>Ciencias Básicas</b>	<b>6.239</b>	<b>4.335</b>	<b>1.216</b>	<b>688</b>	<b>1.415</b>	<b>990</b>	<b>258</b>	<b>167</b>	<b>793</b>	<b>653</b>	<b>113</b>	<b>27</b>
Biología	3.877	2.619	664	594	906	567	191	148	500	401	75	24
Física	778	480	233	65	195	141	35	19	91	60	30	1
Matemática	438	220	218	-	80	57	23	-	37	34	3	-
Química	1.146	1.016	101	29	234	225	9	0	165	158	5	2
<b>Ciencias de la Salud</b>	<b>15.512</b>	<b>1.592</b>	<b>3.159</b>	<b>10.761</b>	<b>4.808</b>	<b>330</b>	<b>850</b>	<b>3.628</b>	<b>1.926</b>	<b>132</b>	<b>147</b>	<b>1.647</b>
Medicina	8.846	600	1.126	7.120	3.376	188	436	2.752	1.401	49	77	1.275
Odontología	2.550	374	324	1.852	466	42	12	412	172	23	0	149
Paramédicas y Auxiliares de la Medicina	686	65	117	504	316	10	74	232	41	4	3	34
Salud Pública	1.916	233	1.304	379	348	29	268	51	151	18	39	94
Sanidad	21	-	-	21	21	-	-	21	-	-	-	0
Veterinaria	1.493	320	288	885	281	61	60	160	161	38	28	95
<b>Ciencias Humanas</b>	<b>24.085</b>	<b>4.448</b>	<b>9.880</b>	<b>9.757</b>	<b>4.934</b>	<b>726</b>	<b>2.115</b>	<b>2.093</b>	<b>1.436</b>	<b>365</b>	<b>408</b>	<b>663</b>
Arqueología	166	166	-	-	14	14	-	-	14	14	-	-
Artes	2.008	495	925	588	408	85	214	109	95	10	46	39
Educación	10.951	1.003	4.169	5.779	2.255	150	918	1.187	620	56	140	424
Filosofía	2.210	766	1.169	275	448	128	225	95	106	62	15	29
Historia	1.352	585	445	322	245	86	122	37	111	78	21	12
Letras e Idiomas	2.929	806	1.612	511	585	98	294	193	285	96	160	29
Psicología	4.469	627	1.560	2.282	979	165	342	472	205	49	26	130
Teología	-	-	-	-	-	-	-	-	-	-	-	-
<b>Ciencias Sociales</b>	<b>46.274</b>	<b>6.784</b>	<b>18.835</b>	<b>20.655</b>	<b>10.488</b>	<b>1.212</b>	<b>4.644</b>	<b>4.632</b>	<b>2.475</b>	<b>328</b>	<b>749</b>	<b>1.398</b>
Ciencias de la Información y de la Comunicación	2.300	618	1.185	497	526	88	300	138	68	12	31	25
Ciencias Políticas, Relaciones Internacionales y Diplomacia	4.044	266	2.334	1.444	935	62	658	215	260	23	121	116
Demografía y Geografía	801	209	318	274	132	42	46	44	56	30	18	8
Derecho	17.252	1.957	4.669	10.626	3.379	285	1.041	2.053	806	47	83	676
Economía y Administración	12.597	705	6.420	5.472	3.728	247	1.859	1.622	799	38	307	454
Otras Ciencias Sociales	424	-	115	309	209	-	44	165	3	-	3	0
Relaciones Institucionales y Humanas	552	-	344	208	176	-	117	59	67	-	19	48
Sociología, Antropología y Servicio Social	8.304	3.029	3.450	1.825	1.403	488	579	336	416	178	167	71
<b>Sin Rama<sup>(1)</sup></b>	<b>189</b>	<b>67</b>	<b>-</b>	<b>122</b>	<b>73</b>	<b>48</b>	<b>-</b>	<b>25</b>	<b>-</b>	<b>-</b>	<b>-</b>	<b>-</b>
<b>Sin Disciplina</b>	<b>189</b>	<b>67</b>	<b>-</b>	<b>122</b>	<b>73</b>	<b>48</b>	<b>-</b>	<b>25</b>	<b>-</b>	<b>-</b>	<b>-</b>	<b>-</b>

**Nota: (1)** Ofertas académicas que por sus características pueden ser identificadas en distintas ramas de estudio.

**Fuente:** Departamento de Información Universitaria - SPU

Gráfico 3.1.2 Estudiantes de títulos de posgrado según rama y tipo de título del sector de gestión público. Año 2014

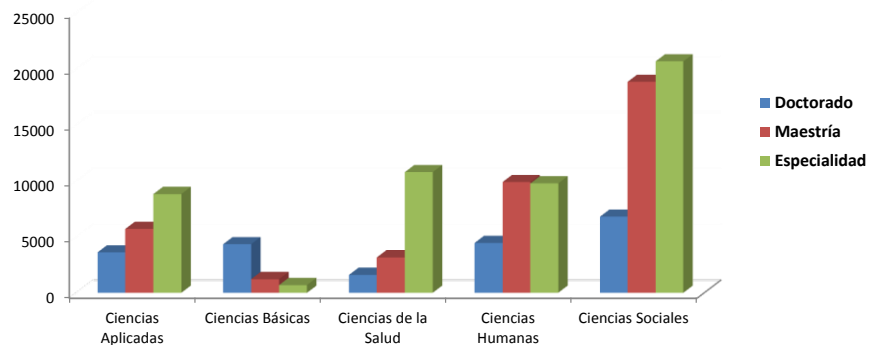

Fuente: Departamento de Información Universitaria - SPU

Gráfico 3.1.3 Nuevos Inscriptos de títulos de posgrado según rama y tipo de título del sector de gestión

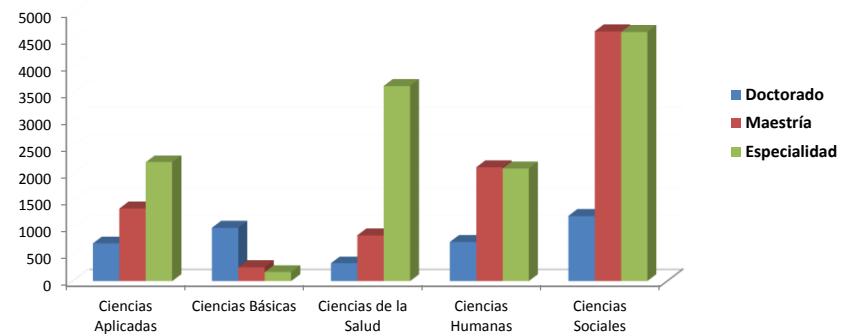

Fuente: Departamento de Información Universitaria - SPU

Gráfico 3.1.4 Egresados de títulos de posgrado según rama y tipo de título del sector de gestión público. Año 2014

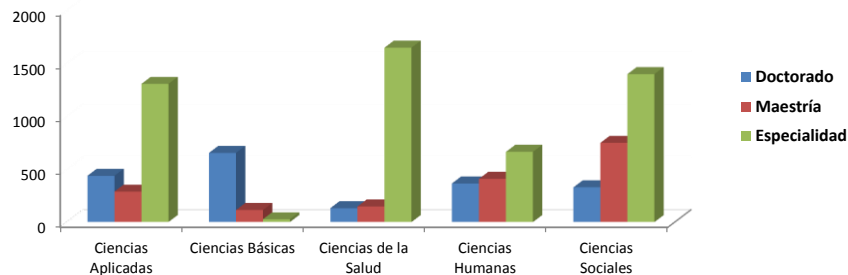

Fuente: Departamento de Información Universitaria - SPU

Cuadro 3.1.7 - Estudiantes de títulos de posgrado por tipo de título según Región CPRES y rama de estudio del sector de gestión estatal. Año 2014

Región CPRES / Rama de estudio	Total	Doctorado	Maestría	Especialidad
<b>Total</b>	<b>110.417</b>	<b>20.831</b>	<b>38.795</b>	<b>50.791</b>
<b>Región Bonaerense</b>	<b>14.993</b>	<b>4.049</b>	<b>5.319</b>	<b>5.625</b>
Ciencias Aplicadas	3.402	844	1.362	1.196
Ciencias Básicas	1.354	1.228	95	31
Ciencias de la Salud	1.855	305	863	687
Ciencias Humanas	4.297	761	1.136	2.400
Ciencias Sociales	3.995	911	1.863	1.221
Sin Rama <sup>(1)</sup>	90	-	-	90
<b>Región Centro-Este</b>	<b>18.873</b>	<b>2.657</b>	<b>5.858</b>	<b>10.358</b>
Ciencias Aplicadas	1.542	307	368	867
Ciencias Básicas	571	394	119	58
Ciencias de la Salud	2.476	97	407	1.972
Ciencias Humanas	1.930	447	1.120	363
Ciencias Sociales	12.354	1.412	3.844	7.098
<b>Región Centro-Oeste</b>	<b>19.283</b>	<b>4.651</b>	<b>7.116</b>	<b>7.516</b>
Ciencias Aplicadas	4.027	891	1.472	1.664
Ciencias Básicas	1.535	1.059	307	169
Ciencias de la Salud	3.007	368	641	1.998
Ciencias Humanas	3.624	994	1.658	972
Ciencias Sociales	7.090	1.339	3.038	2.713
<b>Región Metropolitana</b>	<b>42.333</b>	<b>6.761</b>	<b>15.519</b>	<b>20.053</b>
Ciencias Aplicadas	6.660	1.068	1.485	4.107
Ciencias Básicas	1.434	955	311	168
Ciencias de la Salud	7.069	621	924	5.524
Ciencias Humanas	9.706	1.733	4.510	3.463
Ciencias Sociales	17.397	2.317	8.289	6.791
Sin Rama <sup>(1)</sup>	67	67	-	-
<b>Región Noreste</b>	<b>4.182</b>	<b>866</b>	<b>1.206</b>	<b>2.110</b>
Ciencias Aplicadas	640	91	343	206
Ciencias Básicas	252	86	21	145
Ciencias de la Salud	481	198	154	129
Ciencias Humanas	800	110	48	642
Ciencias Sociales	2.009	381	640	988
<b>Región Noroeste</b>	<b>7.178</b>	<b>1.486</b>	<b>2.341</b>	<b>3.351</b>
Ciencias Aplicadas	1.077	323	349	405
Ciencias Básicas	786	386	337	63
Ciencias de la Salud	552	3	170	379
Ciencias Humanas	2.460	350	780	1.330
Ciencias Sociales	2.303	424	705	1.174
Sin Rama <sup>(1)</sup>	-	-	-	-
<b>Región Sur</b>	<b>3.576</b>	<b>361</b>	<b>1.436</b>	<b>1.778</b>
Ciencias Aplicadas	770	81	326	363
Ciencias Básicas	80	227	26	54
Ciencias de la Salud	72	-	-	72
Ciencias Humanas	1.268	53	628	587
Ciencias Sociales	1.126	-	456	670
Sin Rama <sup>(1)</sup>	32	-	-	32

**Nota:** (1) Ofertas académicas que por sus características pueden ser identificadas en distintas ramas de estudio.  
**Fuente:** Departamento de Información Universitaria - SPU

Gráfico 3.1.5 Estudiantes de títulos de posgrado por tipo de título según región CPRES. Año 2014

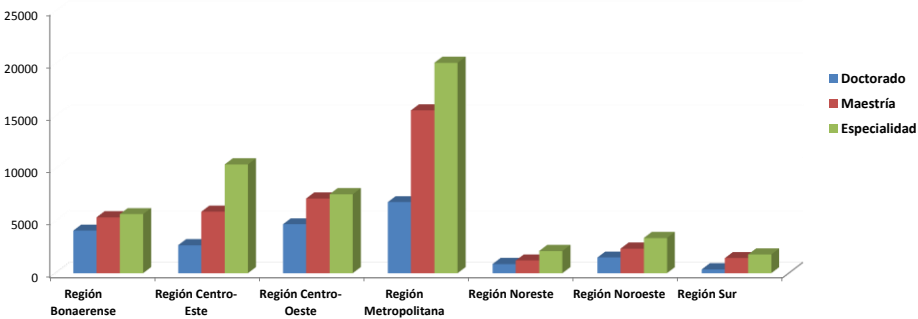

Fuente: Departamento de Información Universitaria - SPU



Cuadro 3.1.8 - Nuevos inscriptos de títulos de posgrado por tipo de título según Región CPRES y rama de estudio del sector de gestión estatal. Año 2014

Región CPRES / Rama de estudio	Total	Doctorado	Maestría	Especialidad
<b>Total</b>	<b>25.978</b>	<b>4.007</b>	<b>9.216</b>	<b>12.755</b>
<b>Región Bonaerense</b>	<b>2.833</b>	<b>728</b>	<b>1.151</b>	<b>954</b>
Ciencias Aplicadas	509	182	181	146
Ciencias Básicas	268	238	19	11
Ciencias de la Salud	304	30	128	146
Ciencias Humanas	707	123	352	232
Ciencias Sociales	1.020	155	471	394
Sin Rama <sup>(1)</sup>	25	-	-	25
<b>Región Centro-Este</b>	<b>3.042</b>	<b>431</b>	<b>1.129</b>	<b>1.482</b>
Ciencias Aplicadas	434	97	116	221
Ciencias Básicas	133	83	34	16
Ciencias de la Salud	405	11	130	264
Ciencias Humanas	432	91	224	117
Ciencias Sociales	1.638	149	625	864
<b>Región Centro-Oeste</b>	<b>4.689</b>	<b>902</b>	<b>1.761</b>	<b>2.026</b>
Ciencias Aplicadas	968	112	423	433
Ciencias Básicas	231	193	38	0
Ciencias de la Salud	942	89	289	564
Ciencias Humanas	955	196	399	360
Ciencias Sociales	1.593	312	612	669
<b>Región Metropolitana</b>	<b>12.426</b>	<b>1.432</b>	<b>4.169</b>	<b>6.825</b>
Ciencias Aplicadas	1.942	251	507	1.184
Ciencias Básicas	494	296	118	80
Ciencias de la Salud	2.649	186	167	2.296
Ciencias Humanas	2.521	283	1.082	1.156
Ciencias Sociales	4.772	368	2.295	2.109
Sin Rama <sup>(1)</sup>	48	48	-	-
<b>Región Noreste</b>	<b>1.241</b>	<b>228</b>	<b>491</b>	<b>522</b>
Ciencias Aplicadas	134	19	14	101
Ciencias Básicas	95	23	12	60
Ciencias de la Salud	31	14	0	17
Ciencias Humanas	16	4	12	0
Ciencias Sociales	965	168	453	344
<b>Región Noroeste</b>	<b>1.164</b>	<b>221</b>	<b>275</b>	<b>668</b>
Ciencias Aplicadas	107	29	37	41
Ciencias Básicas	122	107	15	0
Ciencias de la Salud	408	0	136	272
Ciencias Humanas	179	25	0	154
Ciencias Sociales	348	60	87	201
Sin Rama <sup>(1)</sup>	-	-	-	-
<b>Región Sur</b>	<b>583</b>	<b>65</b>	<b>240</b>	<b>278</b>
Ciencias Aplicadas	166	11	71	84
Ciencias Básicas	72	50	22	0
Ciencias de la Salud	69	-	-	69
Ciencias Humanas	124	4	46	74
Ciencias Sociales	152	-	101	51
Sin Rama <sup>(1)</sup>	-	-	-	0

**Nota:** (1) Ofertas académicas que por sus características pueden ser identificadas en distintas ramas de estudio.  
**Fuente:** Departamento de Información Universitaria - SPU

Gráfico 3.1.6 Nuevos Inscriptos de títulos de posgrado por tipo de título según región CPRES. Año 2014

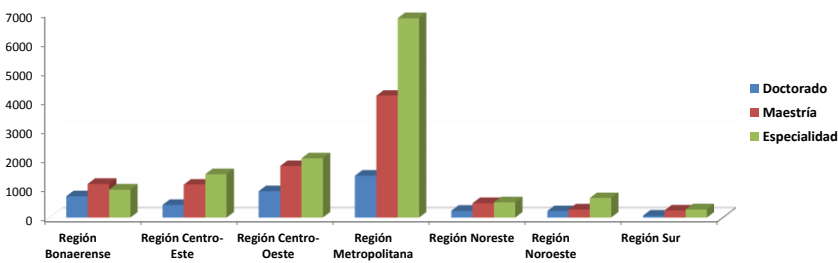

Fuente: Departamento de Información Universitaria - SPU

Cuadro 3.1.9 - Egresados de títulos de posgrado por tipo de título según Región CPRES y rama de estudio del sector de gestión estatal. Año 2014

Región CPRES / Rama de estudio	Total	Doctorado	Maestría	Especialidad
Total	8.660	1.915	1.705	5.040
Región Bonaerense	716	357	157	202
Ciencias Aplicadas	192	77	52	63
Ciencias Básicas	179	173	5	1
Ciencias de la Salud	62	32	4	26
Ciencias Humanas	126	34	19	73
Ciencias Sociales	157	41	77	39
Sin Rama <sup>(1)</sup>	-	-	-	0
Región Centro-Este	1.274	266	374	634
Ciencias Aplicadas	208	40	53	115
Ciencias Básicas	65	50	13	2
Ciencias de la Salud	245	8	34	203
Ciencias Humanas	315	117	169	29
Ciencias Sociales	441	51	105	285
Región Centro-Oeste	1.733	431	417	885
Ciencias Aplicadas	422	77	74	271
Ciencias Básicas	184	166	18	0
Ciencias de la Salud	497	34	47	416
Ciencias Humanas	267	91	93	83
Ciencias Sociales	363	63	185	115
Región Metropolitana	3.844	682	606	2.556
Ciencias Aplicadas	992	179	68	745
Ciencias Básicas	230	177	45	8
Ciencias de la Salud	1.022	56	58	908
Ciencias Humanas	444	114	104	226
Ciencias Sociales	1.156	156	331	669
Sin Rama <sup>(1)</sup>	-	-	-	-
Región Noreste	288	38	42	208
Ciencias Aplicadas	54	7	12	35
Ciencias Básicas	13	12	1	0
Ciencias de la Salud	3	2	1	0
Ciencias Humanas	121	1	2	118
Ciencias Sociales	97	16	26	55
Región Noroeste	606	104	47	455
Ciencias Aplicadas	97	46	14	37
Ciencias Básicas	81	50	15	16
Ciencias de la Salud	94	0	3	91
Ciencias Humanas	130	7	5	118
Ciencias Sociales	204	1	10	193
Sin Rama <sup>(1)</sup>	-	-	-	-
Región Sur	199	37	62	100
Ciencias Aplicadas	65	11	15	39
Ciencias Básicas	41	25	16	0
Ciencias de la Salud	3	-	-	3
Ciencias Humanas	33	1	16	16
Ciencias Sociales	57	-	15	42
Sin Rama <sup>(1)</sup>	-	-	-	0

Nota: (1) Ofertas académicas que por sus características pueden ser identificadas en distintas ramas de estudio.  
Fuente: Departamento de Información Universitaria - SPU

Gráfico 3.1.7 Egresados de títulos de posgrado por tipo de título según región CPRES, del sector de gestión estatal. Año 2014

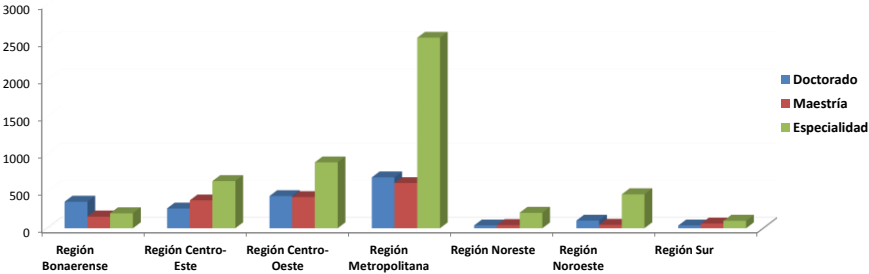

Fuente: Departamento de Información Universitaria - SPU

**ANUARIO  
2014**

**ESTADÍSTICAS  
UNIVERSITARIAS  
ARGENTINAS**

## **SECCIÓN 3.2**

### **Egresados de Posgrado**



Ministerio de Educación  
Presidencia de la Nación



Departamento de Información  
UNIVERSITARIA

Secretaría de  
Políticas Universitarias

Cuadro 3.2.1.a. Estudiantes, nuevos inscriptos y egresados de títulos de posgrado. Instituciones de gestión privada. Años 2011 a 2014

Instituciones	Estudiantes				Nuevos Inscriptos				Egresados			
	2011	2012	2013	2014	2011	2012	2013	2014	2011	2012	2013	2014
<b>Total Instituciones Privadas</b>	<b>25.342</b>	<b>25.361</b>	<b>27.584</b>	<b>27.333</b>	<b>9.766</b>	<b>9.668</b>	<b>9.735</b>	<b>8.887</b>	<b>3.206</b>	<b>3.314</b>	<b>3.521</b>	<b>3.340</b>
<b>Total Universidades Privadas</b>	<b>23.641</b>	<b>23.455</b>	<b>25.300</b>	<b>24.997</b>	<b>8.992</b>	<b>8.945</b>	<b>8.942</b>	<b>7.883</b>	<b>3.007</b>	<b>3.033</b>	<b>3.213</b>	<b>3.039</b>
Abierta Interamericana	254	299	331	323	115	124	168	132	23	23	19	14
Aconcagua	176	146	197	192	126	30	96	52	3	2	3	4
Adventista del Plata	48	25	49	57	0	5	5	18	2	1	0	4
Argentina de la Empresa	293	415	381	541	105	197	165	191	53	55	92	51
Argentina John F. Kennedy	238	304	297	214	80	94	86	84	19	38	66	15
Atlántida Argentina	-	-	-	-	-	-	-	-	-	-	-	-
Austral	3.139	1.869	2.018	2.115	541	1.116	904	959	457	518	464	458
Belgrano	1.023	1.023	1.023	1.023	626	626	626	641	202	202	202	217
Blás Pascal	17	21	36	54	0	19	28	27	0	8	9	6
CAECE	216	217	164	161	27	61	33	34	27	27	17	9
Católica Argentina	2.058	2.349	2.160	2.278	930	989	1.063	1.069	301	335	340	311
Católica de Córdoba	1.680	1.776	1.954	1.961	669	569	628	508	198	142	202	170
Católica de Cuyo	124	44	312	120	48	15	39	111	10	9	15	38
Católica de La Plata	112	84	108	82	25	22	26	31	13	5	25	3
Católica de Misiones	-	-	-	-	-	-	-	-	-	-	-	-
Católica de Salta	295	214	193	298	103	41	66	160	16	30	33	16
Católica de Santa Fe	430	434	577	480	108	77	35	16	4	4	10	17
Católica de Santiago del Estero	1	52	140	158	1	50	62	57	0	2	3	5
CEMA	445	578	1.275	1.063	299	238	253	196	246	176	244	166
Centro Educativo Latinoamericano	33	26	56	28	15	7	18	11	0	0	1	1
Champagnat	-	-	-	-	-	-	-	-	-	-	-	-
Ciencias Empresariales y Sociales	868	937	1.792	1.767	428	508	598	489	54	61	55	44
Cine	12	17	19	18	12	10	11	10	1	1	1	2
Concepción del Uruguay	27	20	3	18	0	0	0	15	0	2	2	0
Congreso	-	-	-	-	-	-	-	-	-	-	-	-
Cuenca del Plata	155	240	199	181	20	178	70	0	88	0	12	32
Empresarial Siglo 21	78	56	122	202	35	28	44	91	11	25	27	23
Este	-	-	-	-	-	-	-	-	-	-	-	-
FASTA	-	-	-	18	-	-	-	18	-	-	-	0
Favaloro	1.438	1.466	1.281	1.398	391	331	461	336	132	130	124	120
Flores	22	13	3	45	11	0	0	37	1	1	3	4
Gastón Dachary	-	-	23	28	-	-	23	0	-	-	0	0
ISALUD	539	481	585	563	222	183	164	209	58	46	77	90
Juan Agustín Maza	110	163	72	116	18	93	0	0	3	19	11	29
Madres de Plaza de Mayo	-	-	-	-	-	-	-	-	-	-	-	-
Maimónides	1.604	1.748	1.372	973	882	545	409	377	177	152	167	141
Marina Mercante	-	-	-	-	-	-	-	-	-	-	-	-
Mendoza	213	198	460	429	0	23	281	58	54	12	11	13
Metropolitana	-	-	-	-	-	-	-	-	-	-	-	-
Morón	227	206	285	337	107	92	157	126	29	22	26	53
Museo Social Argentino	1.319	1.249	801	262	737	417	131	55	53	87	103	136
Norte Santo Tomás de Aquino	14	-	68	58	7	-	68	23	1	-	1	-
Notarial Argentina	377	359	280	237	104	64	98	75	11	27	15	8
Palermo	946	790	861	991	367	306	356	410	90	86	81	93
Salesiana	-	-	-	-	-	-	-	-	-	-	-	-
Salvador	1.671	2.103	1.978	1.978	811	771	597	-	199	294	232	232
San Andrés	1.199	980	938	933	398	421	436	430	212	208	205	224
San Isidro	-	-	-	-	-	-	-	-	-	-	-	-
San Pablo - T	-	-	-	-	-	-	-	-	-	-	-	-
Torcuato Di Tella	2.240	2.553	2.887	3.297	624	695	737	827	259	283	315	290
<b>Total Institutos Universitarios</b>	<b>1.701</b>	<b>1.906</b>	<b>2.284</b>	<b>2.336</b>	<b>774</b>	<b>723</b>	<b>793</b>	<b>1.004</b>	<b>199</b>	<b>281</b>	<b>308</b>	<b>301</b>
CEMIC	126	120	123	131	42	34	39	39	34	31	32	26
Cs Biomédicas de Córdoba	-	-	-	-	-	-	-	-	-	-	-	-
Cs de la Salud de la Fundación Barceló	381	362	447	452	117	125	154	132	32	49	55	31
Escuela Argentina de Negocios	-	-	-	-	-	-	-	-	-	-	-	-
Escuela de Medicina del Hospital Italiano	324	331	359	369	129	88	134	131	12	43	46	47
Escuela Universitaria de Teología	-	-	-	-	-	-	-	-	-	-	-	-
ESEADE	69	109	126	135	38	49	78	68	5	23	1	17
Gran Rosario	-	119	381	283	-	61	70	99	-	0	7	5
ISEDET	32	31	22	22	12	6	2	0	2	1	6	1
Italiano de Rosario	272	373	427	443	156	104	80	281	9	24	25	30
ITBA	317	277	284	307	241	217	199	208	96	99	131	123
River Plate	-	-	-	-	-	-	-	-	-	-	-	-
Salud Mental de la APdeBA	180	184	115	194	39	39	37	46	9	11	5	21

Fuente: Departamento de Información Universitaria - SPU

**Cuadro 3.2.1.b. Estudiantes, nuevos inscriptos y egresados de títulos de posgrado. Instituciones de gestión internacional. Años 2011 a 2014**

Instituciones	Estudiantes				Nuevos Inscriptos				Egresados			
	2011	2012	2013	2014	2011	2012	2013	2014	2011	2012	2013	2014
<b>Total Instituciones de gestión internacional</b>	<b>5.762</b>	<b>5.762</b>	<b>7.604</b>	<b>6.212</b>	<b>4.190</b>	<b>4.190</b>	<b>2.823</b>	<b>1.845</b>	<b>1.587</b>	<b>1.587</b>	<b>1.767</b>	<b>1.585</b>
FLACSO	5.762	5.762	7.604	6.212	4.190	4.190	2.823	1.845	1.587	1.587	1.767	1.585

**Fuente:** Departamento de Información Universitaria - SPU

**Cuadro 3.2.1.c. Estudiantes, nuevos inscriptos y egresados de títulos de posgrado. Instituciones de gestión extranjera. Años 2011 a 2014**

Instituciones	Estudiantes				Nuevos Inscriptos				Egresados			
	2011	2012	2013	2014	2011	2012	2013	2014	2011	2012	2013	2014
<b>Total Instituciones de gestión extranjera</b>	<b>136</b>	<b>32</b>	<b>190</b>	<b>190</b>	<b>30</b>	<b>32</b>	<b>28</b>	<b>-</b>	<b>29</b>	<b>14</b>	<b>32</b>	<b>32</b>
Bologna	136	32	190	190	30	32	28	-	29	14	32	32

**Fuente:** Departamento de Información Universitaria - SPU

Cuadro 3.2.2.a - Estudiantes de títulos de posgrados por tipo de título. Instituciones de gestión privada. Año 2014

Instituciones	Tipo de Título			
	Total	Doctorado	Maestría	Especialidad
Total Instituciones Privadas	27.333	3.039	13.860	10.434
Total Universidades Privadas	24.997	2.623	13.151	9.223
Abierta Interamericana	323	-	136	187
Aconcagua	192	-	192	-
Adventista del Plata	57	19	38	-
Argentina de la Empresa	541	-	541	-
Argentina John F. Kennedy	214	53	50	111
Atlántida Argentina	-	-	-	-
Austral	2.115	84	1.551	480
Belgrano	1.023	79	427	517
Blás Pascal	54	-	-	54
CAECE	161	-	154	7
Católica Argentina	2.278	434	422	1.422
Católica de Córdoba	1.961	109	777	1.075
Católica de Cuyo	120	25	72	23
Católica de La Plata	82	-	-	82
Católica de Misiones	-	-	-	-
Católica de Salta	298	-	127	171
Católica de Santa Fe	480	410	37	33
Católica de Santiago del Estero	158	-	-	158
CEMA	1.063	112	951	-
Centro Educativo Latinoamericano	28	-	26	2
Champagnat	-	-	-	-
Ciencias Empresariales y Sociales	1.767	53	1.088	626
Cine	18	-	18	-
Concepción del Uruguay	18	-	18	0
Congreso	-	-	-	-
Cuenca del Plata	181	-	-	181
Empresarial Siglo 21	202	-	137	65
Este	-	-	-	-
FASTA	18	-	-	18
Favaloro	1.398	10	504	884
Flores	45	45	-	-
Gastón Dachary	28	-	28	-
ISALUD	563	-	240	323
Juan Agustín Maza	116	-	32	84
Madres de Plaza de Mayo	-	-	-	-
Maimónides	973	114	153	706
Marina Mercante	-	-	-	-
Mendoza	429	75	169	185
Metropolitana	-	-	-	-
Morón	337	108	16	213
Museo Social Argentino	262	121	20	121
Norte Santo Tomás de Aquino	58	-	58	-
Notarial Argentina	237	2	132	103
Palermo	991	177	766	48
Salesiana	-	-	-	-
Salvador	1.978	479	611	888
San Andrés	933	26	719	188
San Isidro	-	-	-	-
San Pablo - T	-	-	-	-
Torcuato Di Tella	3.297	88	2.941	268
Total Institutos Universitarios	2.336	416	709	1.211
CEMIC	131	-	-	131
Cs Biomédicas de Córdoba	-	-	-	-
Cs de la Salud de la Fundación Barceló	452	124	94	234
Escuela Argentina de Negocios	-	-	-	-
Escuela de Medicina del Hospital Italiano	369	-	188	181
Escuela Universitaria de Teología	-	-	-	-
ESEADE	135	-	135	-
Gran Rosario	283	-	-	283
ISEDET	22	6	16	-
Italiano de Rosario	443	281	75	87
ITBA	307	5	92	210
River Plate	-	-	-	-
Salud Mental de la APdeBA	194	-	109	85

Fuente: Departamento de Información Universitaria - SPU

Cuadro 3.2.2.b - Estudiantes de títulos de posgrados por tipo de título. Instituciones de gestión internacional. Año 2014

Instituciones	Tipo de Título			
	Total	Doctorado	Maestría	Especialidad
Total Instituciones de gestión internacional	6.212	123	1.286	4.803
FLACSO	6.212	123	1.286	4.803

Fuente: Departamento de Información Universitaria - SPU

Cuadro 3.2.2.c - Estudiantes de títulos de posgrados por tipo de título. Instituciones de gestión extranjera. Año 2014

Instituciones	Tipo de Título	
	Total	Maestría
Total Instituciones de gestión extranjera	190	190
Bologna	190	190

Fuente: Departamento de Información Universitaria - SPU

Cuadro 3.2.3.a - Nuevos inscriptos de títulos de posgrados por tipo de título. Instituciones de gestión privada. Año 2014

Instituciones	Tipo de Título			
	Total	Doctorado	Maestría	Especialidad
Total Instituciones Privadas	8.887	832	4.528	3.527
Total Universidades Privadas	7.883	595	4.243	3.045
Abierta Interamericana	132	-	54	78
Aconcagua	52	-	52	-
Adventista del Plata	18	0	18	-
Argentina de la Empresa	191	-	191	-
Argentina John F. Kennedy	84	31	18	35
Atlántida Argentina	-	-	-	-
Austral	959	22	818	119
Belgrano	641	49	253	339
Blás Pascal	27	-	-	27
CAECE	34	-	34	0
Católica Argentina	1.069	164	189	716
Católica de Córdoba	508	22	205	281
Católica de Cuyo	111	25	66	20
Católica de La Plata	31	-	-	31
Católica de Misiones	-	-	-	-
Católica de Salta	160	-	54	106
Católica de Santa Fe	16	16	0	0
Católica de Santiago del Estero	57	-	-	57
CEMA	196	11	185	-
Centro Educativo Latinoamericano	11	-	11	0
Champagnat	-	-	-	-
Ciencias Empresariales y Sociales	489	5	292	192
Cine	10	-	10	-
Concepción del Uruguay	15	-	15	0
Congreso	-	-	-	-
Cuenca del Plata	-	-	-	0
Empresarial Siglo 21	91	-	46	45
Este	-	-	-	-
FASTA	18	-	-	18
Favaloro	336	0	85	251
Flores	37	37	-	-
Gastón Dachary	-	-	0	-
ISALUD	209	-	74	135
Juan Agustín Maza	-	-	0	0
Madres de Plaza de Mayo	-	-	-	-
Maimónides	377	43	55	279
Marina Mercante	-	-	-	-
Mendoza	58	4	54	0
Metropolitana	-	-	-	-
Morón	126	46	2	78
Museo Social Argentino	55	0	7	48
Norte Santo Tomás de Aquino	23	-	23	-
Notarial Argentina	75	0	54	21
Palermo	410	93	294	23
Salesiana	-	-	-	-
Salvador	-	-	-	-
San Andrés	430	5	352	73
San Isidro	-	-	-	-
San Pablo - T	-	-	-	-
Torcuato Di Tella	827	22	732	73
Instituto Universitario	1.004	237	285	482
CEMIC	39	-	-	39
Cs Biomédicas de Córdoba	-	-	-	-
Cs de la Salud de la Fundación Barceló	132	24	36	72
Escuela Argentina de Negocios	-	-	-	-
Escuela de Medicina del Hospital Italiano	131	-	66	65
Escuela Universitaria de Teología	-	-	-	-
ESEADE	68	-	68	-
Gran Rosario	99	-	-	99
ISEDET	-	0	0	-
Italiano de Rosario	281	210	50	21
ITBA	208	3	48	157
River Plate	-	-	-	-
Salud Mental de la APdeBA	46	-	17	29

Fuente: Departamento de Información Universitaria - SPU

Cuadro 3.2.3.b - Nuevos inscriptos de títulos de posgrados por tipo de título. Instituciones de gestión internacional. Año 2014

Instituciones	Tipo de Título			
	Total	Doctorado	Maestría	Especialidad
Total Instituciones de gestión internacional	1.845	35	500	1.310
FLACSO	1.845	35	500	1.310

Fuente: Departamento de Información Universitaria - SPU

Cuadro 3.2.3.c - Nuevos inscriptos de títulos de posgrados por tipo de título. Instituciones de gestión extranjera. Año 2014

Instituciones	Tipo de Título	
	Total	Maestría
Total Instituciones de gestión extranjera	-	-
Bologna	-	-

Fuente: Departamento de Información Universitaria - SPU

Cuadro 3.2.4.a - Egresados de títulos de posgrados por tipo de título. Instituciones de gestión privada. Año 2014

Instituciones	Tipo de Título			
	Total	Doctorado	Maestría	Especialidad
Total Instituciones Privadas	3.340	254	1.417	1.669
Total Universidades Privadas	3.039	242	1.359	1.438
Abierta Interamericana	14	-	9	5
Aconcagua	4	-	4	-
Adventista del Plata	4	1	3	-
Argentina de la Empresa	51	-	51	-
Argentina John F. Kennedy	15	0	7	8
Atlántida Argentina	-	-	-	-
Austral	458	3	380	75
Belgrano	217	24	58	135
Blás Pascal	6	-	-	6
CAECE	9	-	9	0
Católica Argentina	311	11	15	285
Católica de Córdoba	170	11	44	115
Católica de Cuyo	38	3	29	6
Católica de La Plata	3	-	-	3
Católica de Misiones	-	-	-	-
Católica de Salta	16	-	10	6
Católica de Santa Fe	17	16	1	0
Católica de Santiago del Estero	5	-	-	5
CEMA	166	10	156	-
Centro Educativo Latinoamericano	1	-	0	1
Champagnat	-	-	-	-
Ciencias Empresariales y Sociales	44	-	19	25
Cine	2	-	2	-
Concepción del Uruguay	-	-	0	0
Congreso	-	-	-	-
Cuenca del Plata	32	-	-	32
Empresarial Siglo 21	23	-	22	1
Este	-	-	-	-
FASTA	-	-	-	0
Favaloro	120	2	26	92
Flores	4	4	-	-
Gastón Dachary	-	-	0	-
ISALUD	90	-	14	76
Juan Agustín Maza	29	-	1	28
Madres de Plaza de Mayo	-	-	-	-
Maimónides	141	5	12	124
Marina Mercante	-	-	-	-
Mendoza	13	0	5	8
Metropolitana	-	-	-	-
Morón	53	1	6	46
Museo Social Argentino	136	115	6	15
Norte Santo Tomás de Aquino	-	-	-	-
Notarial Argentina	8	1	1	6
Palermo	93	8	83	2
Salesiana	-	-	-	-
Salvador	232	17	32	183
San Andrés	224	9	103	112
San Isidro	-	-	-	-
San Pablo - T	-	-	-	-
Torcuato Di Tella	290	1	251	38
Instituto Universitario	301	12	58	231
CEMIC	26	-	-	26
Cs Biomédicas de Córdoba	-	-	-	-
Cs de la Salud de la Fundación Barceló	31	2	2	27
Escuela Argentina de Negocios	-	-	-	-
Escuela de Medicina del Hospital Italiano	47	-	8	39
Escuela Universitaria de Teología	-	-	-	-
ESEADE	17	-	17	-
Gran Rosario	5	-	-	5
ISEDET	1	0	1	-
Italiano de Rosario	30	6	6	18
ITBA	123	4	17	102
River Plate	-	-	-	-
Salud Mental de la APdeBA	21	-	7	14

Fuente: Departamento de Información Universitaria - SPU

Cuadro 3.2.4.b - Egresados de títulos de posgrados por tipo de título. Instituciones de gestión internacional. Año 2014

Instituciones	Tipo de Título			
	Total	Doctorado	Maestría	Especialidad
Total Instituciones de gestión internacional	1.585	7	74	1.504
FLACSO	1.585	7	74	1.504

Fuente: Departamento de Información Universitaria - SPU

Cuadro 3.2.4.c - Egresados de títulos de posgrados por tipo de título. Instituciones de gestión extranjera. Año 2014

Instituciones	Tipo de Título	
	Total	Maestría
Total Instituciones de gestión extranjera	32	32
Bologna	32	32

Fuente: Departamento de Información Universitaria - SPU



Cuadro 3.2.5 - Estudiantes, nuevos inscriptos y egresados de títulos de posgrado por tipo de título y tipo de institución del sector de gestión privada. Año 2014

Tipo de Título / Institución	Total			Privado			Internacional/Extranjero		
	Estudiantes	Nuevos Inscriptos	Egresados	Estudiantes	Nuevos Inscriptos	Egresados	Estudiantes	Nuevos Inscriptos	Egresados
Total	33.735	10.732	4.957	27.333	8.887	3.340	6.402	1.845	1.617
Doctorado	3.162	867	261	3.039	832	254	123	35	7
Universidad	2.623	595	242	2.623	595	242	-	-	-
Instituto Universitario	539	272	19	416	237	12	123	35	7
Maestría	15.336	5.028	1.523	13.860	4.528	1.417	1.476	500	106
Universidad	13.341	4.243	1.391	13.151	4.243	1.359	190	-	32
Instituto Universitario	1.995	785	132	709	285	58	1.286	500	74
Especialidad	15.237	4.837	3.173	10.434	3.527	1.669	4.803	1.310	1.504
Universidad	9.223	3.045	1.438	9.223	3.045	1.438	-	-	-
Instituto Universitario	6.014	1.792	1.735	1.211	482	231	4.803	1.310	1.504

Fuente: Departamento de Información Universitaria - SPU

Gráfico 3.2.1 Estudiantes, nuevos inscriptos y egresados de títulos de posgrado por tipo de título del sector privado/internacional/extranjero. Año 2014

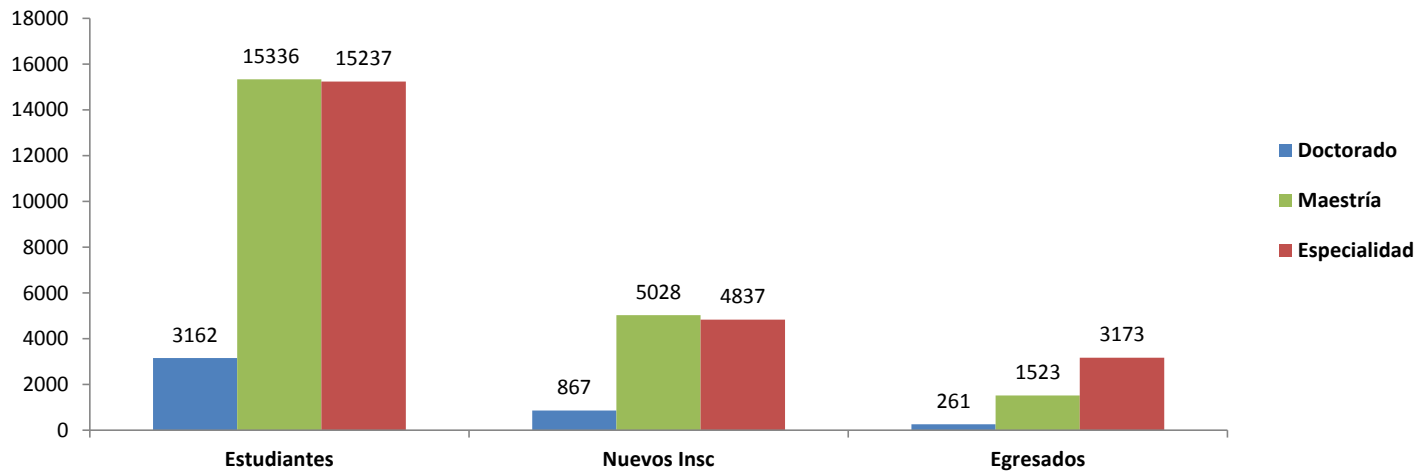

Fuente: Departamento de Información Universitaria - SPU

Cuadro 3.2.6.a - Estudiantes, nuevos inscriptos y egresados de títulos de posgrado según rama de estudio y tipo de título del sector de gestión privada. Año 2014

Rama y disciplina	Estudiantes				Nuevos Inscriptos				Egresados			
	Total	Doctorado	Maestría	Especialidad	Total	Doctorado	Maestría	Especialidad	Total	Doctorado	Maestría	Especialidad
Total	27.333	3.039	13.860	10.434	8.887	832	4.528	3.527	3.340	254	1.417	1.669
Ciencias Aplicadas	1.404	140	532	732	564	67	188	309	192	9	47	136
Arquitectura y Diseño	297	78	219	-	129	52	77	-	26	0	26	-
Bioquímica y Farmacia	238	17	42	179	45	2	1	42	23	1	1	21
Ciencias Agropecuarias	118	26	-	92	41	6	-	35	32	2	-	30
Industrias	143	-	34	109	77	-	0	77	21	-	1	20
Informática	161	2	80	79	56	0	38	18	12	1	7	4
Ingeniería	427	17	157	253	196	7	72	117	78	5	12	61
Otras Ciencias Aplicadas	20	-	-	20	20	-	-	20	-	-	-	0
Ciencias Básicas	256	-	219	37	79	-	54	25	24	-	13	11
Biología	256	-	219	37	79	-	54	25	24	-	13	11
Ciencias de la Salud	6.488	470	952	5.066	2.045	247	254	1.544	903	22	53	828
Medicina	4.349	331	675	3.343	1.373	219	149	1.005	585	14	30	541
Odontología	750	2	-	748	207	2	-	205	184	0	-	184
Paramédicas y Auxiliares de la Medicina	950	6	107	837	347	0	46	301	96	6	10	80
Salud Pública	254	131	90	33	69	26	32	11	18	2	8	8
Sanidad	132	-	80	52	48	-	27	21	18	-	5	13
Veterinaria	53	-	-	53	1	-	-	1	2	-	-	2
Ciencias Humanas	3.229	1.063	1.100	1.066	863	194	381	288	265	62	84	119
Artes	62	12	50	-	31	4	27	-	7	3	4	-
Educación	898	308	326	264	264	58	120	86	103	20	19	64
Filosofía	100	52	48	-	13	1	12	-	3	3	0	-
Historia	249	132	111	6	46	13	27	6	14	2	12	0
Letras e Idiomas	49	20	29	-	20	0	20	-	16	1	15	-
Psicología	1.792	514	482	796	471	118	157	196	117	32	30	55
Teología	79	25	54	-	18	0	18	-	5	1	4	-
Ciencias Sociales	15.956	1.366	11.057	3.533	5.336	324	3.651	1.361	1.956	161	1.220	575
Ciencias de la Información y de la Comunicación	523	24	482	17	199	15	175	9	49	0	49	0
Ciencias Políticas, Relaciones Internacionales y Diplomacia	1.058	191	821	46	257	57	185	15	103	20	69	14
Demografía y Geografía	45	45	-	-	-	-	-	-	1	1	-	-
Derecho	5.054	866	2.045	2.143	1.816	196	876	744	589	124	184	281
Economía y Administración	8.421	183	7.163	1.075	2.782	33	2.267	482	1.140	12	899	229
Otras Ciencias Sociales	270	-	241	29	95	-	84	11	2	-	2	-
Relaciones Institucionales y Humanas	294	-	217	77	79	-	46	33	11	-	11	0
Sociología, Antropología y Servicio Social	291	57	88	146	108	23	18	67	61	4	6	51

Fuente: Departamento de Información Universitaria - SPU

Cuadro 3.2.6.b - Estudiantes, nuevos inscriptos y egresados de títulos de posgrado según rama de estudio y tipo de título del sector de gestión internacional. Año 2014

Rama y disciplina	Estudiantes				Nuevos Inscriptos				Egresados			
	Total	Doctorado	Maestría	Especialidad	Total	Doctorado	Maestría	Especialidad	Total	Doctorado	Maestría	Especialidad
Total	6.212	123	1.286	4.803	1.845	35	500	1.310	1.585	7	74	1.504
Ciencias Humanas	4.374	-	208	4.166	1.189	-	102	1.087	1.289	-	11	1.278
Educación	4.358	-	208	4.150	1.188	-	102	1.086	1.273	-	11	1.262
Filosofía	16	-	-	16	1	-	-	1	16	-	-	16
Ciencias Sociales	1.838	123	1.078	637	656	35	398	223	296	7	63	226
Ciencias Políticas, Relaciones Internacionales y Diplomacia	537	-	433	104	222	-	146	76	92	-	25	67
Derecho	37	-	37	-	17	-	17	3	3	-	3	-
Economía y Administración	47	-	47	0	-	-	0	0	1	-	1	0
Sociología, Antropología y Servicio Social	1.217	123	561	533	417	35	235	147	200	7	34	159

Fuente: Departamento de Información Universitaria - SPU

Cuadro 3.2.6.c - Estudiantes, nuevos inscriptos y egresados de títulos de posgrado según rama, disciplina de estudio y tipo de título del sector de gestión extranjera. Año 2014

Rama y disciplina	Estudiantes		Total Nuevos Inscriptos		Egresados	
	Total	Maestría	Total	Maestría	Total	Maestría
Total	190	190	-	-	32	32
Ciencias Sociales	190	190	-	-	32	32
Ciencias Políticas, Relaciones Internacionales y Diplomacia	190	190	-	-	32	32

Fuente: Departamento de Información Universitaria - SPU

**Gráfico 3.2.2 Estudiantes de títulos de posgrado según rama y tipo de título del sector de gestión privado/internacional/extranjero. Año 2014**

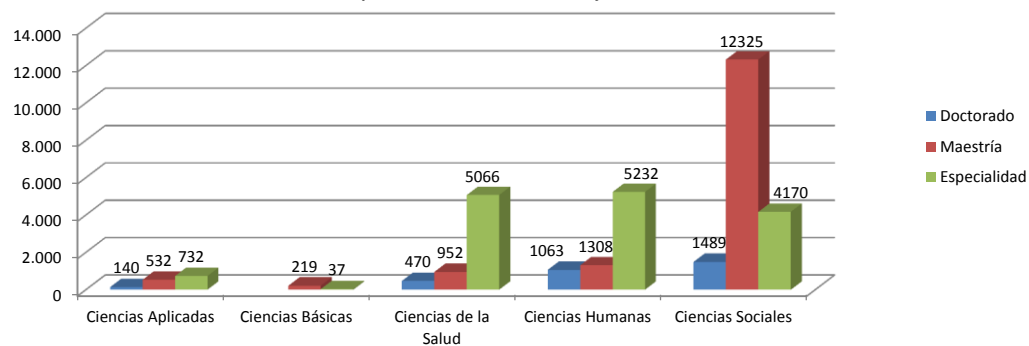

Fuente: Departamento de Información Universitaria - SPU

**Gráfico 3.2.3 Nuevos Inscriptos de títulos de posgrado según rama y tipo de título del sector de gestión privado/internacional/extranjero. Año 2014**

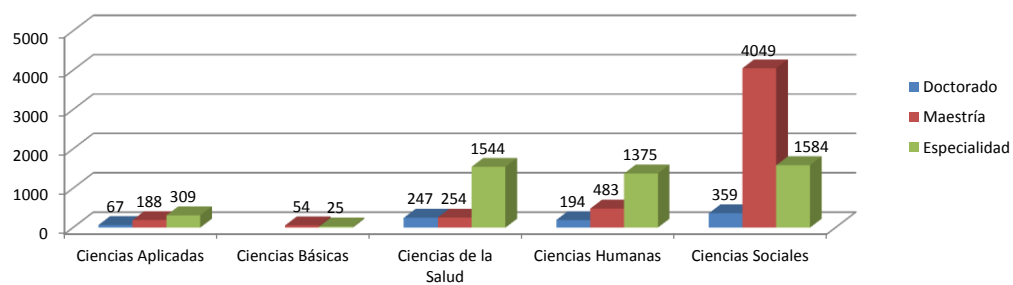

Fuente: Departamento de Información Universitaria - SPU

**Gráfico 3.2.4 Egresados de títulos de posgrado según rama y tipo de título del sector de gestión privado/internacional/extranjero. Año 2014**

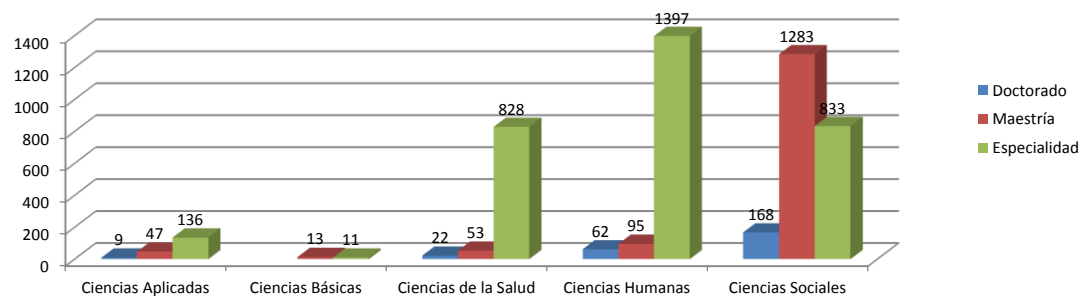

Fuente: Departamento de Información Universitaria - SPU

Cuadro 3.2.7.a - Estudiantes de títulos de posgrado por tipo de título según Región CPRES y rama de estudio del sector de gestión privada. Año 2014

Región CPRES / Rama de estudio	Total	Doctorado	Maestría	Especialidad
<b>Total general</b>	<b>27.333</b>	<b>3.039</b>	<b>13.860</b>	<b>10.434</b>
<b>Región Bonaerense</b>	<b>1.033</b>	<b>23</b>	<b>595</b>	<b>415</b>
Ciencias de la Salud	245	15	35	195
Ciencias Humanas	18	-	-	18
Ciencias Sociales	770	8	560	202
<b>Región Centro-Este</b>	<b>1.676</b>	<b>745</b>	<b>337</b>	<b>594</b>
Ciencias Aplicadas	42	-	20	22
Ciencias Básicas	39	-	37	2
Ciencias de la Salud	651	281	-	370
Ciencias Humanas	422	276	113	33
Ciencias Sociales	522	188	167	167
<b>Región Centro-Oeste</b>	<b>3.074</b>	<b>209</b>	<b>1.379</b>	<b>1.486</b>
Ciencias Aplicadas	429	83	125	221
Ciencias de la Salud	652	11	37	604
Ciencias Humanas	291	27	239	25
Ciencias Sociales	1.702	88	978	636
<b>Región Metropolitana</b>	<b>20.827</b>	<b>2.062</b>	<b>11.336</b>	<b>7.429</b>
Ciencias Aplicadas	852	57	380	415
Ciencias Básicas	180	-	155	25
Ciencias de la Salud	4.912	163	879	3.870
Ciencias Humanas	2.459	760	748	951
Ciencias Sociales	12.424	1.082	9.174	2.168
<b>Región Noreste</b>	<b>209</b>	<b>-</b>	<b>28</b>	<b>181</b>
Ciencias Humanas	36	-	-	36
Ciencias Sociales	173	-	28	145
<b>Región Noroeste</b>	<b>514</b>	<b>-</b>	<b>185</b>	<b>329</b>
Ciencias Aplicadas	81	-	7	74
Ciencias Básicas	37	-	27	10
Ciencias de la Salud	28	-	1	27
Ciencias Humanas	3	-	-	3
Ciencias Sociales	365	-	150	215

Fuente: Departamento de Información Universitaria - SPU

Cuadro 3.2.7.b - Estudiantes de títulos de posgrado por tipo de título según Región CPRES y rama de estudio del sector de gestión internacional. Año 2014

Región CPRES / Rama de estudio	Total	Doctorado	Maestría	Especialidad
<b>Total general</b>	<b>6.212</b>	<b>123</b>	<b>1.286</b>	<b>4.803</b>
<b>Región Metropolitana</b>	<b>6.212</b>	<b>123</b>	<b>1.286</b>	<b>4.803</b>
Ciencias Sociales	1.838	123	1.078	637
Ciencias Humanas	4.374	-	208	4.166

Cuadro 3.2.7.c - Estudiantes de títulos de posgrado por tipo de título según Región CPRES y rama de estudio del sector de gestión extranjera. Año 2014

Región CPRES / Rama de estudio	Total	Maestría
<b>Total general</b>	<b>190</b>	<b>190</b>
<b>Región Metropolitana</b>	<b>190</b>	<b>190</b>
Ciencias Sociales	190	190

**Cuadro 3.2.8.a - Nuevos inscriptos de títulos de posgrado por tipo de título según Región CPRES y rama de estudio del sector de gestión privada. Año 2014**

Región CPRES / Rama de estudio	Total	Doctorado	Maestría	Especialidad
<b>Total</b>	<b>8.887</b>	<b>832</b>	<b>4.528</b>	<b>3.527</b>
<b>Región Bonaerense</b>	<b>420</b>	<b>1</b>	<b>263</b>	<b>156</b>
Ciencias de la Salud	67	1	0	66
Ciencias Humanas	18	-	-	18
Ciencias Sociales	335	0	263	72
<b>Región Centro-Este</b>	<b>640</b>	<b>247</b>	<b>161</b>	<b>232</b>
Ciencias Aplicadas	40	-	20	20
Ciencias Básicas	-	-	0	0
Ciencias de la Salud	330	210	-	120
Ciencias Humanas	84	16	68	0
Ciencias Sociales	186	21	73	92
<b>Región Centro-Oeste</b>	<b>847</b>	<b>51</b>	<b>423</b>	<b>373</b>
Ciencias Aplicadas	126	12	48	66
Ciencias de la Salud	167	0	0	167
Ciencias Humanas	96	25	71	0
Ciencias Sociales	458	14	304	140
<b>Región Metropolitana</b>	<b>6.740</b>	<b>533</b>	<b>3.604</b>	<b>2.603</b>
Ciencias Aplicadas	389	55	120	214
Ciencias Básicas	56	-	41	15
Ciencias de la Salud	1.481	36	254	1.191
Ciencias Humanas	665	153	242	270
Ciencias Sociales	4.149	289	2.947	913
<b>Región Noreste</b>	<b>-</b>	<b>-</b>	<b>-</b>	<b>-</b>
Ciencias Humanas	-	-	-	0
Ciencias Sociales	-	-	0	0
<b>Región Noroeste</b>	<b>240</b>	<b>-</b>	<b>77</b>	<b>163</b>
Ciencias Aplicadas	9	-	-	9
Ciencias Básicas	23	-	13	10
Ciencias Sociales	208	-	64	144

Fuente: Departamento de Información Universitaria - SPU

**Cuadro 3.2.8.b - Nuevos Inscriptos de títulos de posgrado por tipo de título según Región CPRES y rama de estudio del sector de gestión internacional. Año 2014**

Región CPRES / Rama de estudio	Total	Doctorado	Maestría	Especialidad
<b>Total general</b>	<b>1.845</b>	<b>35</b>	<b>500</b>	<b>1.310</b>
<b>Región Metropolitana</b>	<b>1.845</b>	<b>35</b>	<b>500</b>	<b>1310</b>
Ciencias Sociales	656	35	398	223
Ciencias Humanas	1.189	-	102	1087

**Cuadro 3.2.8.c - Nuevos Inscriptos de títulos de posgrado por tipo de título según Región CPRES y rama de estudio del sector de gestión extranjera. Año 2014**

Región CPRES / Rama de estudio	Total	Maestría
<b>Total general</b>	<b>-</b>	<b>-</b>
<b>Región Metropolitana</b>	<b>-</b>	<b>-</b>
Ciencias Sociales	-	-

**Cuadro 3.2.9.a - Egresados de títulos de posgrado por tipo de título según Región CPRES y rama de estudio del sector de gestión privada. Año 2014**

Región CPRES / Rama de estudio	Total	Doctorado	Maestría	Especialidad
<b>Total</b>	<b>3.340</b>	<b>254</b>	<b>1.417</b>	<b>1.669</b>
<b>Región Bonaerense</b>	<b>315</b>	<b>4</b>	<b>251</b>	<b>60</b>
Ciencias de la Salud	51	3	4	44
Ciencias Sociales	264	1	247	16
<b>Región Centro-Este</b>	<b>136</b>	<b>23</b>	<b>43</b>	<b>70</b>
Ciencias Aplicadas	2	-	0	2
Ciencias Básicas	2	-	1	1
Ciencias de la Salud	29	6	-	23
Ciencias Humanas	19	10	9	0
Ciencias Sociales	84	7	33	44
<b>Región Centro-Oeste</b>	<b>283</b>	<b>14</b>	<b>105</b>	<b>164</b>
Ciencias Aplicadas	52	5	9	38
Ciencias de la Salud	83	2	11	70
Ciencias Humanas	27	4	8	15
Ciencias Sociales	121	3	77	41
<b>Región Metropolitana</b>	<b>2.553</b>	<b>213</b>	<b>1.008</b>	<b>1.332</b>
Ciencias Aplicadas	137	4	38	95
Ciencias Básicas	20	-	10	10
Ciencias de la Salud	739	11	37	691
Ciencias Humanas	219	48	67	104
Ciencias Sociales	1.438	150	856	432
<b>Región Noreste</b>	<b>32</b>	<b>-</b>	<b>-</b>	<b>32</b>
Ciencias Humanas	-	-	-	0
Ciencias Sociales	32	-	0	32
<b>Región Noroeste</b>	<b>21</b>	<b>-</b>	<b>10</b>	<b>11</b>
Ciencias Aplicadas	1	-	-	1
Ciencias Básicas	2	-	2	-
Ciencias de la Salud	1	-	1	-
Ciencias Sociales	17	-	7	10

Fuente: Departamento de Información Universitaria - SPU

**Cuadro 3.2.9.b - Egresados de títulos de posgrado por tipo de título según Región CPRES y rama de estudio del sector de gestión internacional. Año 2014**

Región CPRES / Rama de estudio	Total	Doctorado	Maestría	Especialidad
<b>Total general</b>	<b>1.585</b>	<b>7</b>	<b>74</b>	<b>1.504</b>
<b>Región Metropolitana</b>	<b>1.585</b>	<b>7</b>	<b>74</b>	<b>1504</b>
Ciencias Sociales	296	7	63	226
Ciencias Humanas	1.289	-	11	1278

**Cuadro 3.2.9.c - Egresados de títulos de posgrado por tipo de título según Región CPRES y rama de estudio del sector de gestión extranjera. Año 2014**

Región CPRES / Rama de estudio	Total	Maestría
<b>Total general</b>	<b>32</b>	<b>32</b>
<b>Región Metropolitana</b>	<b>32</b>	<b>32</b>
Ciencias Sociales	32	32

**Gráfico 3.2.5 Estudiantes de títulos de posgrado por tipo de título según región CPRES, del sector de gestión**

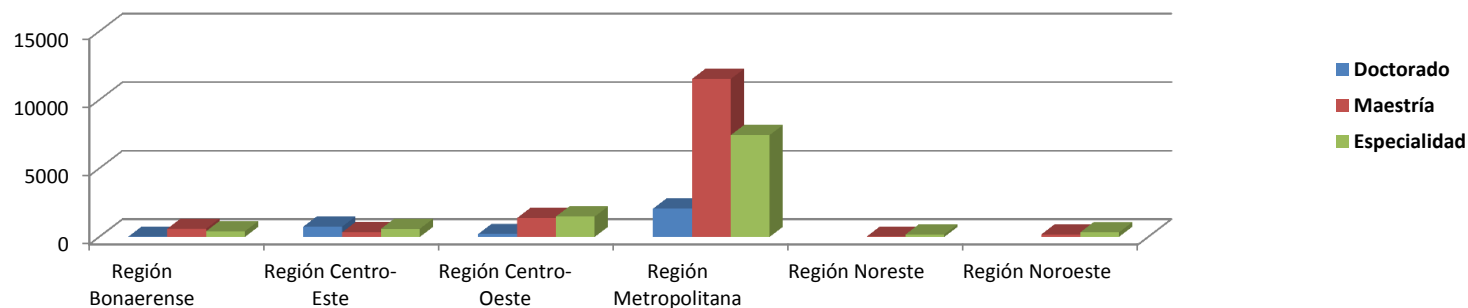

Fuente: Departamento de Información Universitaria - SPU

**Gráfico 3.2.6 Nuevos Inscriptos de títulos de posgrado por tipo de título según región CPRES, del sector de gestión**

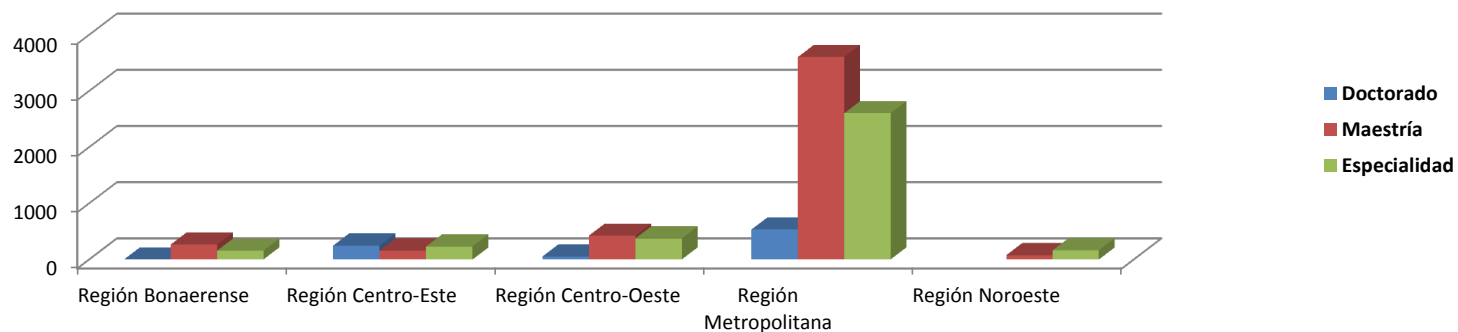

Fuente: Departamento de Información Universitaria - SPU

**Gráfico 3.2.7 Egresados de títulos de posgrado por tipo de título según región CPRES, del sector de gestión**

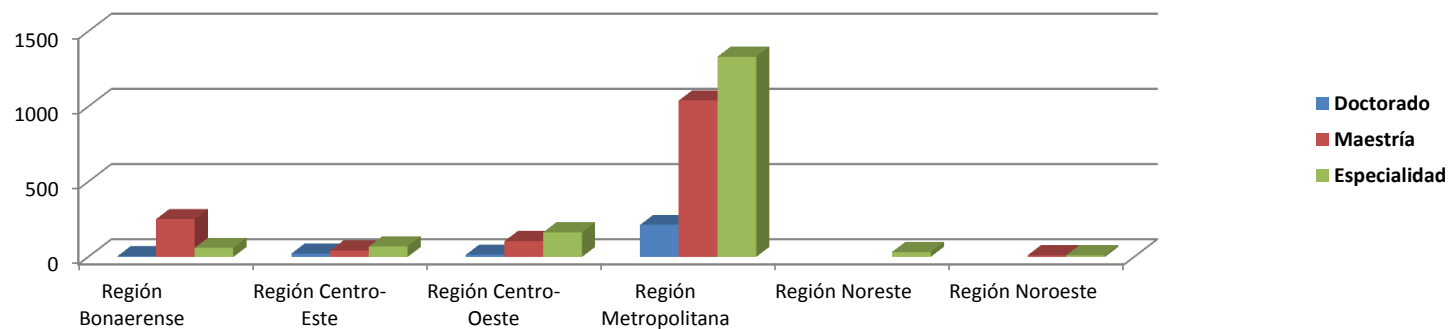

Fuente: Departamento de Información Universitaria - SPU

**2014 ANUARIO**

**ESTADÍSTICAS UNIVERSITARIAS  
ARGENTINAS**

## **CAPÍTULO 4**

# **Recursos Humanos del sistema Universitario Nacional**



Departamento de Información  
**UNIVERSITARIA**

**Secretaría de  
Políticas Universitarias**



**Ministerio de Educación  
Presidencia de la Nación**



## CAPÍTULO 4 – Recursos Humanos del Sistema Universitario Nacional

### **Recursos Humanos del Sistema Universitario Nacional**

**Equipo Técnico:** Lic. Marisol Acosta, Lic. Juan Marcos Oudin, Cdora. Melina Alejandra Tchintchinian.

**Ubicación Física:** Pizzurno 935, 2do Piso, Oficina 214, Ciudad Autónoma de Buenos Aires (C1020ACA).

**Correo electrónico:** [rhun@me.gov.ar](mailto:rhun@me.gov.ar)

### **Descripción**

En este capítulo se presenta la información estadística correspondiente a las plantas de personal docente, autoridades superiores y no docentes para el año 2014 de las Universidades Nacionales, incorporando un análisis comparativo para el período 2010-2014. Los datos que se publican, provienen del Sistema RHUN (Recursos Humanos de Universidades Nacionales).

La información se presenta según cargos y dedicación, tanto para el total del Sistema como por Universidad. Se continúa con la perspectiva demográfica presentada en ediciones anteriores de género y edad. Se presenta también la evolución salarial del escalafón docente universitario para el período 2001-2015.

En esta edición no se incluye Gráfico Comparativo de índices de salarios publicado en ediciones anteriores, atento que en el mismo se incluía la evolución del Índice de Precios al Consumidor publicado por el Instituto Nacional de Estadística y Censos, que a partir del año 2014 ha sido reemplazado por el Índice de Precios al Consumidor Nacional Urbano. Por el momento no se dispone de recursos para empalmar las series temporales entre ambos índices, lo cual es elemental para que dicho gráfico resulte de utilidad.

**Cuadro 4.1 - Cantidad de personas clasificadas por escalafón, según Universidad. Año 2014.**

Institución	Total	Docentes Nivel Universitario	Docentes Nivel Preuniversitario	Autoridades Superiores	No Docentes
<b>Total de las Instituciones</b>	<b>188.343</b>	<b>124.271</b>	<b>10.685</b>	<b>3.807</b>	<b>49.580</b>
Artes (Ex IUNA)	2.481	1.903	23	98	457
Arturo Jauretche	1.040	819	-	11	210
Avellaneda	810	501	19	19	271
Buenos Aires	37.756	22.469	1.224	394	13.669
Catamarca	2.133	1.145	371	55	562
Centro de la PBA	3.036	1.981	235	92	728
Chaco Austral	360	313	-	8	39
Chilecito	683	433	49	8	193
Cornahue	3.523	2.605	-	77	841
Córdoba	12.228	7.511	825	112	3.780
Cuyo	6.679	3.868	1.183	97	1.531
Entre Ríos	2.414	1.787	-	75	552
Formosa	1.273	735	-	31	507
Gral. Sarmiento	984	686	-	13	285
José C. Paz	364	313	-	16	35
Jujuy	1.587	998	169	30	390
La Matanza	3.499	2.970	-	48	481
La Pampa	1.734	1.183	102	48	401
La Plata	15.661	11.035	1.342	379	2.905
La Rioja	2.492	1.943	178	106	265
Lanús	1.157	807	-	13	337
Litoral	5.729	3.920	552	190	1.067
Lomas de Zamora	3.407	2.672	64	74	597
Luján	2.556	1.548	133	160	715
Mar del Plata	4.553	3.405	214	81	853
Misiones	1.902	1.294	65	40	503
Moreno	547	387	-	31	129
Nordeste	5.424	3.407	62	115	1.840
Noroeste de la PBA	837	591	10	41	195
Oeste	375	211	18	32	114
Patagonia Austral	1.259	873	-	30	356
Patagonia San Juan Bosco	2.483	1.798	78	54	553
Quilmes	1.568	1.080	24	37	427
Río Cuarto	2.412	1.707	47	114	544
Río Negro	978	795	-	13	170
Rosario	10.421	6.388	993	383	2.657
Salta	2.277	1.523	172	47	535
San Juan	4.465	2.606	791	52	1.016
San Luis	2.824	1.672	260	65	827
San Martín	2.711	1.546	47	41	1.077
Santiago del Estero	1.407	876	64	42	425
Sur	3.480	2.340	486	72	582
Tecnológica	13.904	11.316	259	204	2.125
Tierra del Fuego	337	225	-	13	99
Tres de Febrero	1.427	1.034	-	12	381
Tucumán	8.086	4.293	626	103	3.064
Villa María	906	629	-	26	251
Villa Mercedes	174	130	0	5	39

**Notas:**

Se determinó la cantidad de personas que registran cargos en cada escalafón, excluyendo los cargos informados como de Situación Laboral inactiva.

No se incluyen los cargos informados con Estado Laboral "Becas y pasantías"

Los cargos liquidados mediante la modalidad de asociación o subrogancia entre dos cargos de distintas categorías y/o escalafones se computan en la categoría del cargo de mayor nivel.

**Fuente:**

Sistema RHUN (Recursos Humanos de Universidades Nacionales), correspondiente al mes de septiembre 2014.

Dirección Nacional de Presupuesto e Información Universitaria

Cuadro 4.2 - Cantidad de personas clasificadas por escalafón y sexo, según Universidad. Año 2014.

Institución	Total		Docentes Nivel Universitario		Docentes Nivel Preuniversitario		Autoridades Superiores		No Docentes	
	F	M	F	M	F	M	F	M	F	M
Total de las Instituciones	93.856	94.487	60.832	63.439	6.281	4.404	1.544	2.263	25.199	24.381
Artes (Ex IUNA)	1.266	1.215	992	911	11	12	45	53	218	239
Arturo Jauretche	458	582	369	450	-	-	4	7	85	125
Avellaneda	414	396	238	263	8	11	5	14	163	108
Buenos Aires	19.975	17.781	11.702	10.767	708	516	130	264	7.435	6.234
Catamarca	1.065	1.068	602	543	201	170	31	24	231	331
Centro de la PBA	1.633	1.403	1.037	944	185	50	36	56	375	353
Chaco Austral	182	178	162	151	-	-	2	6	18	21
Chilecito	293	390	189	244	27	22	-	8	77	116
Comahue	1.915	1.608	1.445	1.160	-	-	38	39	432	409
Córdoba	6.333	5.895	3.716	3.795	415	410	49	63	2.153	1.627
Cuyo	3.624	3.055	2.041	1.827	801	382	43	54	739	792
Entre Ríos	1.267	1.147	944	843	-	-	24	51	299	253
Formosa	605	668	384	351	-	-	12	19	209	298
Gral. Sarmiento	497	487	333	353	-	-	2	11	162	123
José C. Paz	157	207	136	177	-	-	3	13	18	17
Jujuy	744	843	524	474	78	91	12	18	130	260
La Matanza	1.528	1.971	1.303	1.667	-	-	12	36	213	268
La Pampa	876	858	553	630	72	30	18	30	233	168
La Plata	8.022	7.639	5.483	5.552	919	423	184	195	1.436	1.469
La Rioja	1.244	1.248	1.024	919	102	76	35	71	83	182
Lanús	514	643	349	458	-	-	3	10	162	175
Litoral	2.946	2.783	2.013	1.907	234	318	92	98	607	460
Lomas de Zamora	1.492	1.915	1.100	1.572	32	32	17	57	343	254
Luján	1.349	1.207	815	733	67	66	88	72	379	336
Mar del Plata	2.605	1.948	1.890	1.515	165	49	40	41	510	343
Misiones	934	968	648	646	30	35	13	27	243	260
Moreno	274	273	187	200	-	-	12	19	75	54
Nordeste	2.565	2.859	1.731	1.676	25	37	53	62	756	1.084
Noroeste de la PBA	381	456	267	324	3	7	19	22	92	103
Oeste	189	186	107	104	13	5	11	21	58	56
Patagonia Austral	721	538	496	377	-	-	16	14	209	147
Patagonia San Juan Bosco	1.258	1.225	883	915	49	29	28	26	298	255
Quilmes	723	845	486	594	13	11	16	21	208	219
Río Cuarto	1.188	1.224	882	825	46	1	62	52	198	346
Río Negro	503	475	414	381	-	-	6	7	83	87
Rosario	5.507	4.914	3.452	2.936	522	471	155	228	1.378	1.279
Salta	1.214	1.063	843	680	111	61	25	22	235	300
San Juan	2.266	2.199	1.339	1.267	485	306	20	32	422	594
San Luis	1.261	1.563	740	932	67	193	31	34	423	404
San Martín	1.278	1.433	673	873	21	26	5	36	579	498
Santiago del Estero	638	769	409	467	23	41	18	24	188	237
Sur	1.931	1.549	1.213	1.127	373	113	34	38	311	271
Tecnológica	4.772	9.132	3.488	7.828	129	130	33	171	1.122	1.003
Tierra del Fuego	174	163	111	114	-	-	2	11	61	38
Tres de Febrero	615	812	435	599	-	-	1	11	179	202
Tucumán	3.923	4.163	2.311	1.982	346	280	43	60	1.223	1.841
Villa María	446	460	305	324	-	-	12	14	129	122
Villa Mercedes	91	83	68	62	-	-	4	1	19	20

Notas:

Se determinó la cantidad de personas que registran cargos en cada escalafón, excluyendo los cargos informados como de Situación Laboral inactiva.  
No se incluyen los cargos informados con Estado Laboral "Becas y pasantías"  
Los cargos liquidados mediante la modalidad de asociación o subrogancia entre dos cargos de distintas categorías y/o escalafones se computan en la categoría del cargo de mayor nivel.

Fuente:

Sistema RHUN (Recursos Humanos de Universidades Nacionales), correspondiente al mes de septiembre 2014.  
Direccion Nacional de Presupuesto e Información Universitaria

Cuadro 4.3. - Edad promedio del personal por escalafón, según Universidad. Año 2014.

Institución	Total	Docentes Nivel Universitario	Docentes Nivel Preuniversitario	Autoridades Superiores	No Docentes
Total de las Instituciones	47	48	48	51	46
Artes (Ex IUNA)	48	48	64	49	44
Arturo Jauretche	41	42	-	50	38
Avellaneda	42	45	45	50	37
Buenos Aires	46	46	46	51	44
Catamarca	48	46	49	54	48
Centro de la PBA	44	45	38	49	42
Chaco Austral	42	41	-	50	49
Chilecito	45	46	44	55	41
Comahue	46	45	-	49	46
Córdoba	47	47	48	51	46
Cuyo	48	49	46	52	47
Entre Ríos	45	45	-	48	45
Formosa	50	52	-	52	43
Gral. Sarmiento	41	42	-	49	39
José C. Paz	42	42	-	50	40
Jujuy	49	48	51	52	49
La Matanza	44	44	-	54	41
La Pampa	46	47	42	48	47
La Plata	46	45	47	45	46
La Rioja	42	41	41	44	44
Lanús	46	48	-	57	41
Litoral	43	43	45	46	44
Lomas de Zamora	48	49	36	48	45
Luján	47	49	52	49	42
Mar del Plata	47	47	48	52	47
Misiones	47	47	48	46	47
Moreno	44	44	-	53	40
Nordeste	47	47	49	52	47
Noroeste de la PBA	44	45	48	44	40
Oeste	43	45	38	52	35
Patagonia Austral	44	44	-	47	41
Patagonia San Juan Bosco	48	48	44	49	46
Quilmes	43	44	37	49	41
Río Cuarto	46	46	44	46	48
Río Negro	44	44	-	56	40
Rosario	47	48	47	43	46
Salta	47	47	48	54	49
San Juan	52	49	56	54	55
San Luis	45	44	47	49	45
San Martín	45	48	43	55	41
Santiago del Estero	47	47	47	52	48
Sur	46	44	50	50	45
Tecnológica	48	49	52	51	45
Tierra del Fuego	44	46	-	55	36
Tres de Febrero	46	48	-	63	40
Tucumán	48	47	50	54	47
Villa María	45	46	-	50	40
Villa Mercedes	47	44	-	70	51

Notas:

Se determinó la edad promedio del personal que registra cargos en cada escalafón, excluyendo los cargos informados como de Situación Laboral inactiva.

No se incluyen los cargos informados con Estado Laboral "Becas y pasantías"

Los cargos liquidados mediante la modalidad de asociación o subrogancia entre dos cargos de distintas categorías y/o escalafones se computan en la categoría del cargo de mayor nivel.

Fuente:

Sistema RHUN (Recursos Humanos de Universidades Nacionales), correspondiente al mes de septiembre 2014.  
Dirección Nacional de Presupuesto e Información Universitaria

Cuadro 4.4 - Escalafón Docente Universitario, cantidad de cargos clasificados por dedicación y categoría, según Universidad. Año 2014.

Institución	Total Cargos Docentes Universitarios	Exclusiva						Semi Exclusiva						Simple						
		Total	Titular	Asociado	Adjunto	JTP	Ayudante 1º	Total	Titular	Asociado	Adjunto	JTP	Ayudante 1º	Total	Titular	Asociado	Adjunto	JTP	Ayudante 1º	Ayudante 2º
Total de las Instituciones	173.459	20.931	4.827	2.228	7.081	4.792	2.003	32.028	4.064	1.228	8.569	11.866	6.301	113.712	8.272	3.085	24.848	29.897	37.291	10.319
Artes (Ex IUNA)	3.028	33	22	1	7	2	1	262	128	8	77	44	5	2.652	536	24	688	657	701	46
Arturo Jauretche	821	96	40	4	34	18	-	138	20	10	69	37	2	45	6	5	16	16	2	-
Avellaneda	643	17	9	1	5	2	-	20	5	1	11	1	2	162	27	11	110	12	2	-
Buenos Aires	29.776	2.168	279	215	586	720	368	2.732	402	109	600	893	728	24.841	907	293	4.389	5.107	10.303	3.842
Catamarca	1.305	299	219	5	52	21	2	450	135	7	130	133	45	556	156	7	104	99	138	52
Centro de la PBA	2.616	589	110	65	214	128	72	392	26	6	96	135	129	1.366	90	34	240	273	611	118
Chaco Austral	461	42	15	-	14	13	-	5	-	-	2	3	-	414	31	-	121	262	-	-
Chilecito	494	70	27	7	20	12	4	177	36	5	61	61	14	233	52	5	46	69	61	-
Comahue	3.389	556	78	42	303	88	45	790	20	21	245	190	314	1.968	22	21	384	350	1.062	129
Córdoba	10.332	1.375	393	173	457	281	71	3.484	556	58	888	1.819	163	5.407	347	59	784	2.638	837	742
Cuyo	4.914	766	381	85	153	116	31	1.889	366	84	499	812	128	2.252	293	94	336	1.148	309	72
Entre Ríos	2.924	202	74	22	42	52	12	928	208	70	224	297	129	1.788	315	95	311	435	437	195
Formosa	1.340	99	57	2	29	10	1	338	84	3	137	114	-	903	126	4	262	444	67	-
Gral. Sarmiento	710	292	16	35	98	89	54	120	1	8	32	68	11	-	-	-	-	-	-	-
José C. Paz	369	-	-	-	-	-	-	175	13	13	66	28	55	194	6	4	20	58	106	-
Jujuy	1.349	263	67	4	140	40	12	497	29	4	118	184	162	579	24	4	100	84	323	44
La Matanza	3.116	587	96	-	229	159	103	1.228	35	43	245	417	488	1.089	34	18	195	363	301	178
La Pampa	2.015	278	16	29	142	55	36	354	24	12	104	100	114	1.383	104	48	312	312	557	50
La Plata	15.989	1.663	473	45	576	354	215	2.516	317	15	565	702	917	11.681	638	39	1.730	2.014	6.198	1.062
La Rioja	2.855	58	17	1	7	12	21	1.454	246	51	512	399	246	1.343	143	27	413	393	285	82
Lanús	930	122	19	25	38	36	4	271	72	53	76	47	23	389	87	64	102	80	56	-
Litoral	5.131	621	127	78	197	168	51	1.077	129	47	273	488	140	2.366	187	68	434	950	642	85
Lomas de Zamora	3.997	130	34	16	32	35	13	198	60	19	70	37	12	3.554	292	116	1.331	681	897	237
Luján	2.080	349	24	27	178	83	37	503	7	13	146	152	185	1.003	30	26	186	253	421	87
Mar del Plata	5.181	713	117	90	266	152	88	590	73	10	169	188	150	3.303	182	21	466	525	1.798	311
Misiones	1.810	331	119	10	115	75	12	477	78	7	142	199	51	967	52	6	243	285	312	69
Moreno	467	-	-	-	-	-	-	94	5	3	16	38	32	293	38	26	85	99	44	1
Nordeste	4.823	594	190	-	159	153	92	207	46	-	54	76	31	3.902	361	-	734	1.289	1.292	226
Noroeste de la PBA	645	37	11	-	11	8	7	146	16	11	46	37	36	423	54	20	128	76	145	-
Oeste	249	5	3	-	-	1	1	21	-	4	6	9	2	213	2	8	67	100	22	14
Patagonia Austral	1.191	200	14	33	106	31	16	288	3	14	115	82	74	701	62	10	145	130	310	44
Patagonia San Juan Bosco	3.187	261	55	52	114	35	5	436	24	39	177	149	47	1.757	29	77	465	573	497	116
Quilmes	1.087	313	60	44	99	110	-	243	11	23	73	130	6	510	13	27	126	297	47	-
Río Cuarto	1.979	823	58	156	269	187	153	619	7	38	102	172	300	442	8	6	55	65	230	78
Río Negro	967	145	16	26	92	7	4	149	7	8	96	15	23	673	31	31	369	117	125	-
Rosario	9.819	1.081	267	132	292	308	82	2.272	315	61	495	1.102	299	6.213	532	58	963	2.934	1.337	389
Salta	2.085	431	49	32	174	150	26	771	15	25	179	388	164	883	12	13	249	337	168	104
San Juan	3.557	936	465	106	238	123	4	980	214	52	268	423	23	1.641	259	51	265	716	107	243
San Luis	1.749	867	107	74	332	226	128	484	-	5	114	99	266	371	3	5	39	49	123	152
San Martín	1.837	108	35	24	37	7	5	230	52	29	101	35	13	1.140	179	66	453	241	180	21
Santiago del Estero	1.123	364	33	61	146	72	52	292	5	10	95	71	111	467	10	17	115	45	82	198
Sur	2.975	638	83	92	246	159	58	284	5	20	90	92	77	1.834	24	28	266	317	928	271
Tecnológica	20.940	688	237	87	244	100	20	604	115	66	204	153	66	19.487	1.815	1.479	6.524	4.461	4.682	526
Tierra del Fuego	268	51	6	6	22	16	1	43	2	2	24	11	4	174	6	6	62	62	31	7
Tres de Febrero	1.087	175	78	7	43	45	2	279	62	16	117	71	13	336	105	11	107	45	31	37
Tucumán	4.942	1.376	206	308	469	304	89	2.121	74	120	495	1.018	414	1.437	27	40	204	313	367	486
Villa María	774	112	25	6	51	26	4	361	15	5	124	140	77	293	14	8	69	104	93	5
Villa Mercedes	133	7	-	-	3	3	1	39	1	-	21	7	10	84	1	5	35	19	24	-

Notas:

Dentro de la dedicación Semiexclusiva se incluyen los cargos informados en la dedicación tiempo completo (Universidades: La Matanza, Lanús, Noroeste de la PBA, San Luis, Santiago del Estero, Tres de Febrero, Villa María).

No se incluyen los cargos informados como de Situación Laboral inactiva y los informados con estado laboral becas o pasantías. Se toman en cuenta los campos "categoría equivalente" y "dedicación equivalente".

Los cargos liquidados mediante la modalidad de asociación o subrogancia entre dos cargos de distintas categorías y/o escalafones se computan en la categoría del cargo de mayor nivel.

Fuente:

Sistema RHUN (Recursos Humanos de Universidades Nacionales), correspondiente al mes de septiembre 2014.

Dirección Nacional de Presupuesto e Información Universitaria

Cuadro 4.4 - Escalafón Docente Universitario, cantidad de cargos clasificados por dedicación y categoría, según Universidad. Año 2014. (Continuación)

Institución	Otros							
	Total	Ad Honorem	Jefe de Laboratorio	Jefe Bedel 1º	Jefe Bedel 2º	Bedel	Contratos	Horas Cátedra Universitarias
<b>Total de las Instituciones</b>	<b>6.788</b>	<b>2.080</b>	<b>22</b>	<b>8</b>	<b>11</b>	<b>284</b>	<b>4.001</b>	<b>382</b>
Artes (Ex IUNA)	81	81	-	-	-	-	-	-
Arturo Jauretche	542	3	-	-	-	-	539	-
Avellaneda	444	1	-	-	-	-	443	-
Buenos Aires	35	-	-	-	-	-	35	-
Catamarca	-	-	-	-	-	-	-	-
Centro de la PBA	269	233	-	-	-	8	28	-
Chaco Austral	-	-	-	-	-	-	-	-
Chilecito	14	2	-	-	-	-	12	-
Comahue	75	65	-	-	-	-	10	-
Córdoba	66	-	-	-	-	-	66	-
Cuyo	7	-	-	-	-	-	7	-
Entre Ríos	6	-	-	-	-	-	6	-
Formosa	-	-	-	-	-	-	-	-
Gral. Sarmiento	298	-	-	-	-	-	298	-
José C. Paz	-	-	-	-	-	-	-	-
Jujuy	10	4	-	-	-	-	6	-
La Matanza	212	195	-	-	-	17	-	-
La Pampa	-	-	-	-	-	-	-	-
La Plata	129	-	-	-	-	-	129	-
La Rioja	-	-	-	-	-	-	-	-
Lanús	148	24	-	-	-	-	124	-
Litoral	1.067	-	-	-	-	-	1.067	-
Lomas de Zamora	115	51	-	-	-	8	56	-
Luján	225	202	-	-	-	9	14	-
Mar del Plata	575	354	2	-	-	-	219	-
Misiones	35	-	-	-	-	-	-	35
Moreno	80	27	-	-	-	-	53	-
Nordeste	120	-	-	-	-	120	-	-
Noroeste de la PBA	39	20	-	-	-	-	19	-
Oeste	10	-	-	-	-	-	-	10
Patagonia Austral	2	-	-	-	-	-	-	2
Patagonia San Juan Bosco	733	709	-	-	-	-	24	-
Quilmes	21	1	-	-	-	-	20	-
Río Cuarto	95	-	-	-	-	-	-	95
Río Negro	-	-	-	-	-	-	-	-
Rosario	253	-	-	-	-	-	253	-
Salta	-	-	-	-	-	-	-	-
San Juan	-	-	-	-	-	-	-	-
San Luis	27	-	-	-	-	-	27	-
San Martín	359	80	-	-	-	-	63	216
Santiago del Estero	-	-	-	-	-	-	-	-
Sur	219	27	-	-	-	-	175	17
Tecnológica	161	-	20	8	11	122	-	-
Tierra del Fuego	-	-	-	-	-	-	-	-
Tres de Febrero	297	-	-	-	-	-	297	-
Tucumán	8	-	-	-	-	-	8	-
Villa María	8	1	-	-	-	-	-	7
Villa Mercedes	3	-	-	-	-	-	3	-

**Notas:**

Dentro de la dedicación Semiexclusiva se incluyen los cargos informados en la dedicación tiempo completo (Universidades: La Matanza, Lanús, Noroeste de la PBA, San Luis, Santiago del Estero, Tres de Febrero, Villa María).

No se incluyen los cargos informados como de Situación Laboral inactiva y los informados con estado laboral becas o pasantías. Se toman en cuenta los campos "categoría equivalente" y "dedicación equivalente".

Los cargos liquidados mediante la modalidad de asociación o subrogancia entre dos cargos de distintas categorías y/o escalafones se computan en la categoría del cargo de mayor nivel.

**Fuente:**

Sistema RHUN (Recursos Humanos de Universidades Nacionales), correspondiente al mes de septiembre 2014.

Dirección Nacional de Presupuesto e Información Universitaria

**Cuadro 4.5 - Cantidad de cargos con dedicación exclusiva según Universidad. Escalafón Docente Universitario. Variación Porcentual. Período 2010-2014.**

Institución	Dedicación Exclusiva					Variaciones en %				
	2010	2011	2012	2013	2014	2010/2011	2011/2012	2012/2013	2013/2014	2010/2014
<b>Total de las Instituciones</b>	<b>19.931</b>	<b>20.355</b>	<b>20.638</b>	<b>20.677</b>	<b>20.931</b>	<b>2,1</b>	<b>1,4</b>	<b>0,2</b>	<b>1,2</b>	<b>5,0</b>
Artes (Ex IUNA)	29	32	33	32	33	10	3	-3	3,1	13,8
Arturo Jauretche	...	...	48	76	96	...	...	58	26,3	-
Avellaneda	...	...	7	12	17	...	...	71	41,7	-
Buenos Aires	2.472	2.478	2.422	2.190	2.168	0,2	-2,3	-9,6	-1,0	-12,3
Catamarca	307	307	314	311	299	-	2,3	-1,0	-3,9	-2,6
Centro de la PBA	625	640	628	572	589	2,4	-1,9	-8,9	3,0	-5,8
Chaco Austral	36	40	40	40	42	11,1	-	-	5,0	16,7
Chilecito	44	55	64	73	70	25,0	16,4	14,1	-4,1	59,1
Cornahue	608	570	557	569	556	-6,3	-2,3	2,2	-2,3	-8,6
Córdoba	1.497	1.481	1.409	1.414	1.375	-1,1	-4,9	0,4	-2,8	-8,1
Cuyo	724	748	745	734	766	3,3	-0,4	-1,5	4,4	5,8
Entre Ríos	195	217	201	209	202	11,3	-7,4	4,0	-3,3	3,6
Formosa	98	100	100	100	99	2,0	-	-	-1,0	1,0
Gral. Sarmiento	286	288	296	279	292	0,7	2,8	-5,7	4,7	2,1
José C. Paz	...	...	...	15	-	...	...	...	-100	-
Jujuy	236	240	250	253	263	1,7	4,2	1,2	4,0	11,4
La Matanza	425	459	510	530	587	8,0	11,1	3,9	10,8	38,1
La Pampa	264	284	287	285	278	7,6	1,1	-0,7	-2,5	5,3
La Plata	1.566	1.592	1.622	1.621	1.663	1,7	1,9	-0,1	2,6	6,2
La Rioja	42	72	77	71	58	71,4	6,9	-7,8	-18,3	38,1
Lanús	28	40	48	98	122	42,9	20,0	104,2	24,5	335,7
Litoral	578	589	605	614	621	1,9	2,7	1,5	1,1	7,4
Lomas de Zamora	112	111	113	118	130	-0,9	1,8	4,4	10,2	16,1
Luján	284	288	293	324	349	1,4	1,7	10,6	7,7	22,9
Mar del Plata	680	663	661	711	713	-2,5	-0,3	7,6	0,3	4,9
Misiones	292	300	296	314	331	2,7	-1,3	6,1	5,4	13,4
Moreno	...	-	-	-	-	...	-	-	-	-
Nordeste	556	558	595	582	594	0,4	6,6	-2,2	2,1	6,8
Noroeste de la PBA	11	17	17	29	37	54,5	-	70,6	27,6	236,4
Oeste	...	-	-	-	5	...	-	-	-	-
Patagonia Austral	195	194	190	191	200	-1	-2,1	0,5	4,7	2,6
Patagonia San Juan Bosco	258	258	253	260	261	-	-1,9	2,8	0,4	1,2
Quilmes	219	240	283	301	313	9,6	17,9	6,4	4,0	42,9
Río Cuarto	789	817	830	788	823	3,5	1,6	-5,1	4,4	4,3
Río Negro	71	106	134	139	145	49	26,4	3,7	4,3	104,2
Rosario	947	996	1.048	1.060	1.081	5,2	5,2	1,1	2,0	14,1
Salta	427	431	435	421	431	0,9	0,9	-3,2	2,4	0,9
San Juan	914	934	940	943	936	2,2	0,6	0,3	-0,7	2,4
San Luis	816	819	852	896	867	0,4	4,0	5,2	-3,2	6,3
San Martín	118	125	110	107	108	5,9	-12,0	-2,7	0,9	-8,5
Santiago del Estero	319	363	400	407	364	13,8	10,2	1,8	-10,6	14,1
Sur	653	662	663	659	638	1,4	0,2	-0,6	-3,2	-2,3
Tecnológica	629	658	671	682	688	4,6	2,0	1,6	0,9	9,4
Tierra del Fuego	...	...	30	45	51	...	...	50	13,3	-
Tres de Febrero	87	105	137	160	175	20,7	30,5	16,8	9,4	101,1
Tucumán	1.393	1.371	1.319	1.332	1.376	-1,6	-3,8	1,0	3,3	-1,2
Villa María	101	107	105	106	112	5,9	-1,9	1,0	5,7	10,9
Villa Mercedes	...	...	...	4	7	...	...	...	-	-

**Notas:**

Para los Años 2010 a 2013: Anuario 2013 de Estadísticas Universitarias.

Para el año 2014: Sistema RHUN (Recursos Humanos de Universidades Nacionales), correspondiente al mes de septiembre 2014.

No se incluyen los cargos informados como Estado Laboral "Becas y pasantías"

Desde el año 2010 se dispone de información relativa a la asociación/subrogancia entre los cargos de distintas categorías y/o escalafones, computándose en la categoría del cargo de mayor nivel.

**Fuente:**

Sistema RHUN (Recursos Humanos de Universidades Nacionales), correspondiente al mes de septiembre 2014.

Dirección Nacional de Presupuesto e Información Universitaria

**Cuadro 4.6 - Cantidad de cargos con dedicación semiexclusiva según Universidad. Escalafón Docente Universitario. Variación Porcentual. Período 2010-2014.**

Institución	Dedicación Semiexclusiva					Variaciones en %				
	2010	2011	2012	2013	2014	2010/2011	2011/2012	2012/2013	2013/2014	2010/2014
<b>Total de las Instituciones</b>	<b>29.557</b>	<b>30.461</b>	<b>30.737</b>	<b>31.386</b>	<b>32.028</b>	<b>3,1</b>	<b>0,9</b>	<b>2,1</b>	<b>2,0</b>	<b>8,4</b>
Artes (Ex IUNA)	230	242	260	255	262	5,2	7,4	-1,9	2,7	13,9
Arturo Jauretche	...	...	58	104	138	...	...	79	32,7	-
Avellaneda	...	...	2	6	20	...	...	200	233,3	-
Buenos Aires	2.960	3.029	2.925	2.777	2.732	2,3	-3,4	-5,1	-1,6	-7,7
Catamarca	394	410	403	417	450	4,1	-1,7	3,5	7,9	14,2
Centro de la PBA	379	390	380	389	392	2,9	-2,6	2,4	0,8	3,4
Chaco Austral	6	6	6	6	5	-	-	-	-16,7	-16,7
Chilecito	138	130	144	163	177	-5,8	10,8	13,2	8,6	28,3
Comahue	811	814	781	817	790	0,4	-4,1	4,6	-3,3	-2,6
Córdoba	3.281	3.371	3.314	3.368	3.484	2,7	-1,7	1,6	3,4	6,2
Cuyo	1.852	1.950	1.959	1.957	1.889	5,3	0,5	-0,1	-3,5	2,0
Entre Ríos	1.017	947	936	941	928	-6,9	-1,2	0,5	-1,4	-8,8
Formosa	347	350	337	337	338	0,9	-3,7	-	0,3	-2,6
Gral. Sarmiento	81	92	98	107	120	13,6	6,5	9,2	12,1	48,1
José C. Paz	...	...	...	103	175	...	...	...	70	-
Jujuy	492	521	521	504	497	5,9	-	-3,3	-1,4	1,0
La Matanza	739	825	943	1.085	1.228	11,6	14,3	15,1	13,2	66,2
La Pampa	345	374	367	352	354	8,4	-1,9	-4,1	0,6	2,6
La Plata	2.286	2.323	2.346	2.444	2.516	1,6	1,0	4,2	2,9	10,1
La Rioja	1.001	1.109	1.123	1.219	1.454	10,8	1,3	8,5	19,3	45,3
Lanús	202	229	263	221	271	13,4	14,8	-16,0	22,6	34,2
Litoral	1.103	1.087	1.074	1.079	1.077	-1,5	-1,2	0,5	-0,2	-2,4
Lomas de Zamora	113	164	166	182	198	45,1	1,2	9,6	8,8	75,2
Luján	404	422	429	479	503	4,5	1,7	11,7	5,0	24,5
Mar del Plata	650	632	602	607	590	-2,8	-4,7	0,8	-2,8	-9,2
Misiones	467	476	488	495	477	1,9	2,5	1,4	-3,6	2,1
Moreno	...	3	8	26	94	...	167	225	261,5	-
Nordeste	192	187	181	187	207	-2,6	-3,2	3,3	10,7	7,8
Noroeste de la PBA	103	119	144	143	146	15,5	21,0	-0,7	2,1	41,7
Oeste	...	7	49	33	21	...	600	-32,7	-36,4	-
Patagonia Austral	253	262	272	267	288	3,6	3,8	-1,8	7,9	13,8
Patagonia San Juan Bosco	477	458	436	424	436	-4,0	-4,8	-2,8	2,8	-8,6
Quilmes	111	140	225	232	243	26,1	60,7	3,1	4,7	118,9
Río Cuarto	610	615	603	643	619	0,8	-2,0	6,6	-3,7	1,5
Río Negro	123	181	189	147	149	47,2	4,4	-22,2	1,4	21,1
Rosario	2.098	2.136	2.221	2.264	2.272	1,8	4,0	1,9	0,4	8,3
Salta	753	787	775	773	771	4,5	-1,5	-0,3	-0,3	2,4
San Juan	1.046	1.036	985	963	980	-1,0	-4,9	-2,2	1,8	-6,3
San Luis	420	452	477	491	484	7,6	5,5	2,9	-1,4	15,2
San Martín	234	238	247	224	230	1,7	3,8	-9,3	2,7	-1,7
Santiago del Estero	233	263	291	291	292	12,9	10,6	-	0,3	25,3
Sur	259	276	268	280	284	6,6	-2,9	4,5	1,4	9,7
Tecnológica	653	658	643	642	604	0,8	-2,3	-0,2	-5,9	-7,5
Tierra del Fuego	...	...	30	34	43	...	...	13	26,5	-
Tres de Febrero	140	165	196	258	279	17,9	18,8	31,6	8,1	99,3
Tucumán	2.262	2.290	2.259	2.286	2.121	1,2	-1,4	1,2	-7,2	-6,2
Villa María	292	295	313	346	361	1,0	6,1	10,5	4,3	23,6
Villa Mercedes	...	...	...	18	39	...	...	...	117	-

**Notas:**

Dentro de la dedicación Semiexclusiva se incluyen los cargos informados en la dedicación tiempo completo (Universidades: La Matanza, Lanús, Noroeste de la PBA, San Luis, Santiago del Estero, Tres de Febrero, Villa María).

Para los Años 2010 a 2013: Anuario 2013 de Estadísticas Universitarias.

Para el año 2014: Sistema RHUN (Recursos Humanos de Universidades Nacionales), correspondiente al mes de septiembre 2014.

No se incluyen los cargos informados como Estado Laboral "Becas y pasantías"

Desde el año 2010 se dispone de información relativa a la asociación/subrogancia entre los cargos de distintas categorías y/o escalafones, computándose en la categoría del cargo de mayor nivel.

**Fuente:**

Sistema RHUN (Recursos Humanos de Universidades Nacionales), correspondiente al mes de septiembre 2014.

Dirección Nacional de Presupuesto e Información Universitaria



**Cuadro 4.7 - Cantidad de cargos con dedicación simple según Universidad. Escalafón Docente Universitario. Variación Porcentual. Período 2010-2014.**

Institución	Dedicación Simple					Variaciones en %				
	2010	2011	2012	2013	2014	2010/2011	2011/2012	2012/2013	2013/2014	2010/2014
<b>Total de las Instituciones</b>	<b>102.097</b>	<b>105.992</b>	<b>108.552</b>	<b>110.780</b>	<b>113.712</b>	<b>3,8</b>	<b>2,4</b>	<b>2,1</b>	<b>2,6</b>	<b>11,4</b>
Artes (Ex IUNA)	2.203	2.375	2.394	2.516	2.652	7,8	0,8	5,1	5,4	20,4
Arturo Jauretche	...	...	22	39	45	...	...	77	15,4	-
Avellaneda	...	...	41	116	162	...	...	183	39,7	-
Buenos Aires	23.953	24.827	25.312	24.951	24.841	3,6	2,0	-1,4	-0,4	3,7
Catamarca	465	489	525	545	556	5,2	7,4	3,8	2,0	19,6
Centro de la PBA	1.038	1.061	1.119	1.253	1.366	2,2	5,5	12,0	9,0	31,6
Chaco Austral	235	292	332	370	414	24	13,7	11,4	11,9	76,2
Chilecito	196	216	204	241	233	10,2	-5,6	18,1	-3,3	18,9
Comahue	1.728	1.810	1.784	1.915	1.968	4,7	-1,4	7,3	2,8	13,9
Córdoba	5.038	5.204	5.283	5.337	5.407	3,3	1,5	1,0	1,3	7,3
Cuyo	1.875	1.967	2.071	2.174	2.252	4,9	5,3	5,0	3,6	20,1
Entre Ríos	1.207	1.232	1.329	1.476	1.788	2,1	7,9	11,1	21,1	48,1
Formosa	776	823	823	845	903	6,1	-	2,7	6,9	16,4
Gral. Sarmiento	-	-	-	-	-	-	-	-	-	-
José C. Paz	...	...	...	176	194	...	...	...	10	-
Jujuy	452	552	563	569	579	22,1	2,0	1,1	1,8	28,1
La Matanza	675	683	788	874	1.089	1,2	15,4	10,9	24,6	61,3
La Pampa	1.236	1.265	1.356	1.405	1.383	2,3	7,2	3,6	-1,6	11,9
La Plata	10.572	10.839	11.188	11.523	11.681	2,5	3,2	3,0	1,4	10,5
La Rioja	823	985	1.046	1.204	1.343	19,7	6,2	15,1	11,5	63,2
Lanús	356	361	330	289	389	1,4	-8,6	-12,4	34,6	9,3
Litoral	2.016	2.159	2.230	2.304	2.366	7,1	3,3	3,3	2,7	17,4
Lomas de Zamora	3.086	3.574	3.668	3.235	3.554	15,8	2,6	-11,8	9,9	15,2
Luján	918	955	973	1.006	1.003	4,0	1,9	3,4	-0,3	9,3
Mar del Plata	3.030	3.140	3.195	3.289	3.303	3,6	1,8	2,9	0,4	9,0
Misiones	855	872	928	957	967	2,0	6,4	3,1	1,0	13,1
Moreno	...	31	73	132	293	...	135	80,8	122,0	-
Nordeste	3.557	3.717	3.774	3.803	3.902	4,5	1,5	0,8	2,6	9,7
Noroeste de la PBA	446	436	419	404	423	-2,2	-3,9	-3,6	4,7	-5,2
Oeste	...	11	99	213	213	...	800	115,2	-	-
Patagonia Austral	586	632	643	651	701	7,8	1,7	1,2	7,7	19,6
Patagonia San Juan Bosco	1.787	1.859	1.686	1.727	1.757	4,0	-9,3	2,4	1,7	-1,7
Quilmes	462	502	442	462	510	8,7	-12,0	4,5	10,4	10,4
Río Cuarto	465	441	439	443	442	-5,2	-0,5	0,9	-0,2	-4,9
Río Negro	273	312	441	562	673	14,3	41,3	27,4	19,8	146,5
Rosario	5.559	5.784	6.024	6.135	6.213	4,0	4,1	1,8	1,3	11,8
Salta	496	576	657	752	883	16,1	14,1	14,5	17,4	78,0
San Juan	1.454	1.540	1.561	1.641	1.641	5,9	1,4	5,1	-	12,9
San Luis	311	349	394	380	371	12,2	12,9	-3,6	-2,4	19,3
San Martín	857	907	995	1.003	1.140	5,8	9,7	0,8	13,7	33,0
Santiago del Estero	417	420	451	482	467	0,7	7,4	6,9	-3,1	12,0
Sur	1.711	1.765	1.766	1.821	1.834	3,2	0,1	3,1	0,7	7,2
Tecnológica	19.253	19.226	19.210	19.284	19.487	-0,1	-0,1	0,4	1,1	1,2
Tierra del Fuego	...	...	161	167	174	...	...	4	4,2	-
Tres de Febrero	167	194	212	295	336	16,2	9,3	39,2	13,9	101,2
Tucumán	1.417	1.404	1.338	1.493	1.437	-0,9	-4,7	11,6	-3,8	1,4
Villa María	146	205	263	251	293	40,4	28,3	-4,6	16,7	100,7
Villa Mercedes	...	...	...	70	84	...	...	...	20	-

**Notas:**

Para los Años 2010 a 2013: Anuario 2013 de Estadísticas Universitarias.

Para el año 2014: Sistema RHUN (Recursos Humanos de Universidades Nacionales), correspondiente al mes de septiembre 2014.

No se incluyen los cargos informados como Estado Laboral "Becas y pasantías"

Desde el año 2010 se dispone de información relativa a la asociación/subrogancia entre los cargos de distintas categorías y/o escalafones, computándose en la categoría del cargo de mayor nivel.

**Fuente:**

Sistema RHUN (Recursos Humanos de Universidades Nacionales), correspondiente al mes de septiembre 2014.

Dirección Nacional de Presupuesto e Información Universitaria

**Cuadro 4.8 - Cantidad de cargos con dedicaciones exclusivas, semiexclusivas, o simples, según Universidad. Escalafón Docente Universitario. Variación Porcentual. Período 2010-2014.**

Institución	Dedicación Exclusiva, Semiexclusiva o Simple					Variaciones en %				
	2010	2011	2012	2013	2014	2010/2011	2011/2012	2012/2013	2013/2014	2010/2014
<b>Total de las Instituciones</b>	<b>151.585</b>	<b>156.808</b>	<b>159.927</b>	<b>162.843</b>	<b>166.671</b>	<b>3,4</b>	<b>2,0</b>	<b>1,8</b>	<b>2,4</b>	<b>10,0</b>
Artes (Ex IUNA)	2.462	2.649	2.687	2.803	2.947	7,6	1,4	4,3	5,1	19,7
Arturo Jauretche	...	...	128	219	279	...	...	71	27,4	-
Avellaneda	...	...	50	134	199	...	...	168	48,5	-
Buenos Aires	29.385	30.334	30.659	29.918	29.741	3,2	1,1	-2,4	-0,6	1,2
Catamarca	1.166	1.206	1.242	1.273	1.305	3,4	3,0	2,5	2,5	11,9
Centro de la PBA	2.042	2.091	2.127	2.214	2.347	2,4	1,7	4,1	6,0	14,9
Chaco Austral	277	338	378	416	461	22,0	11,8	10,1	10,8	66,4
Chilecito	378	401	412	477	480	6,1	2,7	15,8	0,6	27,0
Comahue	3.147	3.194	3.122	3.301	3.314	1,5	-2,3	5,7	0,4	5,3
Córdoba	9.816	10.056	10.006	10.119	10.266	2,4	-0,5	1,1	1,5	4,6
Cuyo	4.451	4.665	4.775	4.865	4.907	4,8	2,4	1,9	0,9	10,2
Entre Ríos	2.419	2.396	2.466	2.626	2.918	-1,0	2,9	6,5	11,1	20,6
Formosa	1.221	1.273	1.260	1.282	1.340	4,3	-1,0	1,7	4,5	9,7
Gral. Sarmiento	367	380	394	386	412	3,5	3,7	-2,0	6,7	12,3
José C. Paz	...	...	...	294	369	...	...	...	26	-
Jujuy	1.180	1.313	1.334	1.326	1.339	11,3	1,6	-0,6	1,0	13,5
La Matanza	1.839	1.967	2.241	2.489	2.904	7,0	13,9	11,1	16,7	57,9
La Pampa	1.845	1.923	2.010	2.042	2.015	4,2	4,5	1,6	-1,3	9,2
La Plata	14.424	14.754	15.156	15.588	15.860	2,3	2,7	2,9	1,7	10,0
La Rioja	1.866	2.166	2.246	2.494	2.855	16,1	3,7	11,0	14,5	53,0
Lanús	586	630	641	608	782	7,5	1,7	-5,1	28,6	33,4
Litoral	3.697	3.835	3.909	3.997	4.064	3,7	1,9	2,3	1,7	9,9
Lomas de Zamora	3.311	3.849	3.947	3.535	3.882	16,2	2,5	-10,4	9,8	17,2
Luján	1.606	1.665	1.695	1.809	1.855	3,7	1,8	6,7	2,5	15,5
Mar del Plata	4.360	4.435	4.458	4.607	4.606	1,7	0,5	3,3	-0,0	5,6
Misiones	1.614	1.648	1.712	1.766	1.775	2,1	3,9	3,2	0,5	10,0
Moreno	...	34	81	158	387	...	138	95,1	144,9	-
Nordeste	4.305	4.462	4.550	4.572	4.703	3,6	2,0	0,5	2,9	9,2
Noroeste de la PBA	560	572	580	576	606	2,1	1,4	-0,7	5,2	8,2
Oeste	...	18	148	246	239	...	722	66,2	-2,8	-
Patagonia Austral	1.034	1.088	1.105	1.109	1.189	5,2	1,6	0,4	7,2	15,0
Patagonia San Juan Bosco	2.522	2.575	2.375	2.411	2.454	2,1	-7,8	1,5	1,8	-2,7
Quilmes	792	882	950	995	1.066	11,4	7,7	4,7	7,1	34,6
Río Cuarto	1.864	1.873	1.872	1.874	1.884	0,5	-0,1	0,1	0,5	1,1
Río Negro	467	599	764	848	967	28,3	27,5	11,0	14,0	107,1
Rosario	8.604	8.916	9.293	9.459	9.566	3,6	4,2	1,8	1,1	11,2
Salta	1.676	1.794	1.867	1.946	2.085	7,0	4,1	4,2	7,1	24,4
San Juan	3.414	3.510	3.486	3.547	3.557	2,8	-0,7	1,7	0,3	4,2
San Luis	1.547	1.620	1.723	1.767	1.722	4,7	6,4	2,6	-2,5	11,3
San Martín	1.209	1.270	1.352	1.334	1.478	5,0	6,5	-1,3	10,8	22,2
Santiago del Estero	969	1.046	1.142	1.180	1.123	7,9	9,2	3,3	-4,8	15,9
Sur	2.623	2.703	2.697	2.760	2.756	3,0	-0,2	2,3	-0,1	5,1
Tecnológica	20.535	20.542	20.524	20.608	20.779	0,0	-0,1	0,4	0,8	1,2
Tierra del Fuego	...	...	221	246	268	...	...	11	8,9	-
Tres de Febrero	394	464	545	713	790	17,8	17,5	30,8	10,8	100,5
Tucumán	5.072	5.065	4.916	5.111	4.934	-0,1	-2,9	4,0	-3,5	-2,7
Villa María	539	607	681	703	766	12,6	12,2	3,2	9,0	42,1
Villa Mercedes	...	...	...	92	130	...	...	...	41	-

**Notas:**

Dentro de la dedicación Semiexclusiva se incluyen los cargos informados en la dedicación tiempo completo (Universidades: La Matanza, Lanús, Noroeste de la PBA, San Luis, Santiago del Estero, Tres de Febrero, Villa María).

Para los Años 2010 a 2013: Anuario 2013 de Estadísticas Universitarias.

Para el año 2014: Sistema RHUN (Recursos Humanos de Universidades Nacionales), correspondiente al mes de septiembre 2014.

No se incluyen los cargos informados como Estado Laboral "Becas y pasantías"

Desde el año 2010 se dispone de información relativa a la asociación/subrogancia entre los cargos de distintas categorías y/o escalafones, computándose en la categoría del cargo de mayor nivel.

**Fuente:**

Sistema RHUN (Recursos Humanos de Universidades Nacionales), correspondiente al mes de septiembre 2014.

Dirección Nacional de Presupuesto e Información Universitaria

Cuadro 4.9 - Cantidad de cargos clasificados por nivel de enseñanza y categoría y cantidad de horas docentes semanales según Universidad. Escalafón Docente Preuniversitario. Año 2014.

Institucion	TOTAL DE CARGOS	Nivel Inicial					Nivel Básico o Primario						Nivel Medio o Secundario (incluye nivel medio técnico)												
		Total N. Inicial	Directivos	Docentes	Prof. de Equipo de Orientación	Otros	Total N.Básico o Primario	Directivos	Docentes	Prof. de Equipo de Orientación	Jefe / Coordinador / Director de Departamento	Otros	Total N. Medio	Directivos	Docentes	Docentes Ens. Técnica	Jefe de Trab. Práct.	Ayud. Clases Práct.	Ayudante Tco. de Trab. Práct.	Preceptores	Prof. de Equipo de Orientación	Bibliotecario	Jefe de Biblioteca	Jefe / Coordinador / Director de Departamento	Otros
Total de las Instituciones	23.800	395	18	369	1	7	410	8	353	13	6	30	20.757	265	16.630	497	290	471	203	1.782	119	57	1	377	155
Artes (Ex IUNA)	26	-	-	-	-	-	-	-	-	-	-	-	-	-	-	-	-	-	-	-	-	-	-	-	-
Arturo Jauretche	-	-	-	-	-	-	-	-	-	-	-	-	-	-	-	-	-	-	-	-	-	-	-	-	-
Avellaneda	20	-	-	-	-	-	-	-	-	-	-	-	20	3	13	-	2	-	-	-	-	-	-	2	-
Buenos Aires	2.503	-	-	-	-	-	-	-	-	-	-	-	2.503	56	1.948	-	-	153	-	284	14	4	-	44	-
Catamarca	601	18	2	16	-	-	69	3	62	4	-	-	504	14	362	66	-	7	4	48	-	3	-	-	-
Centro de la PBA	344	50	7	40	-	3	-	-	-	-	-	-	294	1	236	-	-	4	-	24	2	1	-	26	-
Chaco Austral	-	-	-	-	-	-	-	-	-	-	-	-	-	-	-	-	-	-	-	-	-	-	-	-	-
Chilecito	52	-	-	-	-	-	-	-	-	-	-	-	52	-	42	2	-	1	-	7	-	-	-	-	-
Comahue	-	-	-	-	-	-	-	-	-	-	-	-	-	-	-	-	-	-	-	-	-	-	-	-	-
Córdoba	2.103	-	-	-	-	-	-	-	-	-	-	-	1.788	22	1.356	4	29	49	-	213	23	6	-	17	69
Cuyo	3.223	11	-	9	-	2	43	-	43	-	-	-	3.076	4	2.635	2	10	34	65	213	4	13	-	96	-
Entre Ríos	-	-	-	-	-	-	-	-	-	-	-	-	-	-	-	-	-	-	-	-	-	-	-	-	-
Formosa	-	-	-	-	-	-	-	-	-	-	-	-	-	-	-	-	-	-	-	-	-	-	-	-	-
Gral. Sarmiento	-	-	-	-	-	-	-	-	-	-	-	-	-	-	-	-	-	-	-	-	-	-	-	-	-
José C. Paz	-	-	-	-	-	-	-	-	-	-	-	-	-	-	-	-	-	-	-	-	-	-	-	-	-
Jujuy	343	-	-	-	-	-	-	-	-	-	-	-	343	2	313	13	-	2	-	13	-	-	-	-	-
La Matanza	-	-	-	-	-	-	-	-	-	-	-	-	-	-	-	-	-	-	-	-	-	-	-	-	-
La Pampa	230	-	-	-	-	-	-	-	-	-	-	-	230	6	205	-	-	1	-	11	1	1	-	2	3
La Plata	3.448	107	1	106	-	-	80	3.448	80	-	-	-	3.261	40	2.811	3	-	96	-	215	34	1	-	61	-
La Rioja	180	-	-	-	-	-	-	-	-	-	-	-	180	2	156	-	-	-	-	22	-	-	-	-	-
Lanús	-	-	-	-	-	-	-	-	-	-	-	-	-	-	-	-	-	-	-	-	-	-	-	-	-
Litoral	1.148	31	-	31	-	-	17	-	17	-	-	-	939	2	724	85	-	-	57	61	-	-	-	10	-
Lomas de Zamora	67	-	-	-	-	-	-	-	-	-	-	-	67	1	54	-	3	-	9	-	-	-	-	-	-
Luján	203	18	1	17	-	-	-	-	-	-	-	-	36	5	-	-	-	-	-	-	31	-	-	-	-
Mar del Plata	366	47	3	44	-	-	-	-	-	-	-	-	319	3	283	-	-	-	-	33	-	-	-	-	-
Misiones	182	-	-	-	-	-	-	-	-	-	-	-	182	1	169	-	-	-	-	12	-	-	-	-	-
Moreno	-	-	-	-	-	-	-	-	-	-	-	-	-	-	-	-	-	-	-	-	-	-	-	-	-
Nordeste	82	-	-	-	-	-	-	-	-	-	-	-	82	1	48	-	15	-	15	-	-	-	-	3	-
Noroeste de la PBA	10	-	-	-	-	-	-	-	-	-	-	-	-	-	-	-	-	-	-	-	-	-	-	-	-
Oeste	18	-	-	-	-	-	-	-	-	-	-	-	-	-	-	-	-	-	-	-	-	-	-	-	-
Patagonia Austral	-	-	-	-	-	-	-	-	-	-	-	-	-	-	-	-	-	-	-	-	-	-	-	-	-
Patagonia San Juan Bosco	93	-	-	-	-	-	-	-	-	-	-	-	93	2	76	-	-	-	7	2	-	-	-	6	-
Quilmes	26	-	-	-	-	-	-	-	-	-	-	-	26	4	21	1	-	-	-	-	-	-	-	-	-
Río Cuarto	49	49	4	44	1	-	-	-	-	-	-	-	-	-	-	-	-	-	-	-	-	-	-	-	-
Río Negro	-	-	-	-	-	-	-	-	-	-	-	-	-	-	-	-	-	-	-	-	-	-	-	-	-
Rosario	2.572	-	-	-	-	-	-	-	-	-	-	-	1.968	11	1.412	140	71	-	42	184	-	2	-	26	80
Salta	257	-	-	-	-	-	-	-	-	-	-	-	257	9	136	-	-	61	-	18	7	3	-	23	-
San Juan	1.679	-	-	-	-	-	-	-	-	-	-	-	1.567	21	1.192	85	58	6	6	163	-	9	-	27	-
San Luis	454	50	-	48	-	2	73	4	39	-	-	30	302	4	242	1	-	7	-	42	-	5	1	-	-
San Martín	55	-	-	-	-	-	-	-	-	-	-	-	37	5	30	-	-	-	1	-	1	-	-	-	-
Santiago del Estero	93	-	-	-	-	-	-	-	-	-	-	-	86	5	61	-	-	2	-	16	-	2	-	-	-
Sur	1.566	14	-	14	-	-	45	1	35	9	-	-	1.368	23	1.179	-	2	47	-	103	1	6	-	4	3
Tecnológica	384	-	-	-	-	-	-	-	-	-	-	-	19	-	-	11	-	-	-	8	-	-	-	-	-
Tierra del Fuego	-	-	-	-	-	-	-	-	-	-	-	-	-	-	-	-	-	-	-	-	-	-	-	-	-
Tres de Febrero	-	-	-	-	-	-	-	-	-	-	-	-	-	-	-	-	-	-	-	-	-	-	-	-	-
Tucumán	1.423	-	-	-	-	-	83	-	77	-	6	-	1.158	18	926	84	10	1	29	60	-	-	-	30	-
Villa María	-	-	-	-	-	-	-	-	-	-	-	-	-	-	-	-	-	-	-	-	-	-	-	-	-
Villa Mercedes	-	-	-	-	-	-	-	-	-	-	-	-	-	-	-	-	-	-	-	-	-	-	-	-	-

**Notas:**  
Directivos: incluye los cargos de: Rector/Director; Vicerector/Vicedirector; Regente; Subregente; Asesor Pedagógico; Secretario y Prosecretario.  
Docentes: incluye los cargos de: Maestro Jardín Maternal; Maestro Jardín de Infantes; Maestro Espacios Curriculares Especiales; Maestro de Grado; Profesor por Hora Cátedra; Maestro Coordinador y Jefe / Coordinador / Director de Departamento .  
Docentes Ens. Técnica: incluye los cargos de: Maestro de Enseñanza Práctica; Maestro de Ens. Práctica Jefe de Sección y Jefe Gral. De Enseñanza Práctica.  
Preceptores incluye Jefes de Preceptores  
Prof. de Equipo de Orientación incluye Ayudante de Equipo de Orientación.  
No se incluyen los cargos informados como de Situación Laboral inactiva y los informados con estado laboral becas o pasantías.  
Los cargos liquidados mediante la modalidad de asociación o subrogancia entre dos cargos de distintas categorías y/o escalafones se computan en la categoría del cargo de mayor nivel.

**Fuente:**  
Sistema RHUN (Recursos Humanos de Universidades Nacionales), correspondiente al mes de septiembre 2014.  
Dirección Nacional de Presupuesto e Información Universitaria

Cuadro 4.9 - Cantidad de cargos clasificados por nivel de enseñanza y categoría y cantidad de horas docentes semanales según Universidad. Escalafón Docente Preuniversitario. Año 2014. (Continuación).

Institucion	Nivel Terciario o Superior									Cantidad de Horas Docentes semanales
	Total N. Terciario o Superior	Directivos	Docentes	Jefe Trabajos Práct.	Ayud. Clases Práct.	Preceptores	Bibliotecario	Prof. de Equipo de Orientación	Otros	
Total de las Instituciones	2.238	15	1.724	53	55	12	5	5	369	210.124
Artes (Ex IUNA)	26	1	9	-	-	-	2	5	9	260
Arturo Jauretche	-	-	-	-	-	-	-	-	-	-
Avellaneda	-	-	-	-	-	-	-	-	-	276
Buenos Aires	-	-	-	-	-	-	-	-	-	21.706
Catamarca	10	2	8	-	-	-	-	-	-	7.742
Centro de la PBA	-	-	-	-	-	-	-	-	-	2.849
Chaco Austral	-	-	-	-	-	-	-	-	-	-
Chilecito	-	-	-	-	-	-	-	-	-	1.001
Comahue	-	-	-	-	-	-	-	-	-	-
Córdoba	315	-	228	-	-	-	-	-	87	27.902
Cuyo	93	4	89	-	-	-	-	-	-	22.018
Entre Ríos	-	-	-	-	-	-	-	-	-	-
Formosa	-	-	-	-	-	-	-	-	-	-
Gral. Sarmiento	-	-	-	-	-	-	-	-	-	-
José C. Paz	-	-	-	-	-	-	-	-	-	-
Jujuy	-	-	-	-	-	-	-	-	-	3.016
La Matanza	-	-	-	-	-	-	-	-	-	-
La Pampa	-	-	-	-	-	-	-	-	-	1.457
La Plata	-	-	-	-	-	-	-	-	-	23.775
La Rioja	-	-	-	-	-	-	-	-	-	3.021
Lanús	-	-	-	-	-	-	-	-	-	-
Litoral	161	5	133	1	4	-	-	-	18	10.179
Lomas de Zamora	-	-	-	-	-	-	-	-	-	820
Luján	149	2	113	20	-	12	2	-	-	2.075
Mar del Plata	-	-	-	-	-	-	-	-	-	4.526
Misiones	-	-	-	-	-	-	-	-	-	1.372
Moreno	-	-	-	-	-	-	-	-	-	-
Nordeste	-	-	-	-	-	-	-	-	-	948
Noroeste de la PBA	10	-	10	-	-	-	-	-	-	39
Oeste	18	-	18	-	-	-	-	-	-	180
Patagonia Austral	-	-	-	-	-	-	-	-	-	-
Patagonia San Juan Bosco	-	-	-	-	-	-	-	-	-	1.581
Quilmes	-	-	-	-	-	-	-	-	-	378
Río Cuarto	-	-	-	-	-	-	-	-	-	932
Río Negro	-	-	-	-	-	-	-	-	-	-
Rosario	604	-	354	13	-	-	-	-	237	17.863
Salta	-	-	-	-	-	-	-	-	-	3.053
San Juan	112	-	112	-	-	-	-	-	-	16.439
San Luis	29	-	29	-	-	-	-	-	-	5.695
San Martín	18	-	-	-	-	-	-	-	18	866
Santiago del Estero	7	-	7	-	-	-	-	-	-	1.494
Sur	139	-	136	-	3	-	-	-	-	10.191
Tecnológica	365	1	296	19	48	-	1	-	-	3.649
Tierra del Fuego	-	-	-	-	-	-	-	-	-	-
Tres de Febrero	-	-	-	-	-	-	-	-	-	-
Tucumán	182	-	182	-	-	-	-	-	-	12.822
Villa María	-	-	-	-	-	-	-	-	-	-
Villa Mercedes	-	-	-	-	-	-	-	-	-	-

**Notas:**  
Directivos: incluye los cargos de: Rector/Director; Vicerrector/Vicedirector; Regente; Subregente; Asesor Pedagógico; Secretario y Prosecretario.  
Docentes: incluye los cargos de: Maestro Jardín Maternal; Maestro Jardín de Infantes; Maestro Espacios Curriculares Especiales; Maestro de Grado; Profesor por Hora Cátedra, Maestro Coordinador y Jefe / Coordinador / Director de Departamento  
Docentes Ens. Técnica: incluye los cargos de: Maestro de Enseñanza Práctica; Maestro de Ens. Práctica Jefe de Sección y Jefe Gral. De Enseñanza Práctica.  
Preceptores incluye Jefes de Preceptores  
Prof. de Equipo de Orientación incluye Ayudante de Equipo de Orientación.  
No se incluyen los cargos informados como de Situación Laboral inactiva y los informados con estado laboral becas o pasantías.  
Los cargos liquidados mediante la modalidad de asociación o subrogancia entre dos cargos de distintas categorías y/o escalafones se computan en la categoría del cargo de mayor nivel.

**Fuente:**  
Sistema RHUN (Recursos Humanos de Universidades Nacionales), correspondiente al mes de septiembre 2014.  
Direccion Nacional de Presupuesto e Información Universitaria

Cuadro 4.10 - Antigüedad promedio por Dedicación y Categoría, en años, según Universidad. Escalafón Docente Universitario y Preuniversitario. Año 2014.

Institución	Promedio General	Exclusiva						Semi Exclusiva						Simple							Otros	Preuniv.
		Promedio	Titular	Asociado	Adjunto	JTP	Ayudante de 1°	Promedio	Titular	Asociado	Adjunto	JTP	Ayudante de 1°	Promedio	Titular	Asociado	Adjunto	JTP	Ayudante de 1°	Ayudante de 2°		
Total de las Instituciones	14,8	21,5	29,4	26,3	21,4	16,3	10,0	16,4	24,4	23,6	18,7	14,6	10,0	13,3	22,6	22,1	18,1	13,0	10,0	4,8	2,1	17,6
Artes (Ex IUNA)	13,7	23,4	25,2	26,1	21,2	15,5	11,5	19,8	23,6	20,0	17,1	14,7	10,3	13,2	18,2	21,4	16,6	11,6	8,1	3,2	-	27,7
Arturo Jauretche	4,1	14,3	19,0	9,8	12,7	7,7	-	11,3	17,0	14,7	11,7	7,0	3,0	9,0	18,6	11,3	9,9	4,4	3,1	-	-	-
Avellaneda	3,4	11,8	10,1	9,9	18,6	3,0	-	11,2	18,4	3,08	11,5	2,1	0,25	10,2	18,5	10,8	8,9	3,5	2,2	-	-	9,65
Buenos Aires	16,7	23,0	32,3	30,7	26,2	20,1	11,9	22,6	29,4	29,2	26,3	21,6	16,0	15,3	25,0	27,6	21,5	17,4	13,3	7,7	13,4	17,9
Catamarca	17,1	24,4	26,7	14,8	20,2	15,3	6,2	16,2	23,1	16,0	15,8	11,4	10,4	12,6	24,0	21,2	12,3	9,4	5,7	2,2	-	18,4
Centro de la PBA	12,4	22,9	32,0	30,8	24,2	17,0	8,4	13,7	24,7	24,2	15,0	14,1	9,4	10,8	23,5	25,0	17,0	13,0	6,5	1,4	0,5	8,8
Chaco Austral	12,3	24,1	24,3	-	25,8	21,9	-	26,7	-	-	30,4	24,3	-	10,9	24,2	-	11,7	9,0	-	-	-	-
Chilecito	8,7	15,1	20,6	12,5	14,5	8,4	5,0	10,7	22,1	6,8	11,6	5,1	3,0	7,8	16,0	13,1	8,3	5,2	2,9	-	-	-
Comahue	11,7	21,8	30,8	29,6	22,2	14,4	10,8	14,7	23,6	25,7	19,7	13,3	10,4	8,1	12,3	23,4	11,6	9,9	6,7	0,9	-	-
Córdoba	14,7	21,3	30,6	24,1	18,8	14,6	5,9	16,9	24,4	26,2	19,4	13,7	9,9	10,8	22,3	22,9	16,8	10,2	7,9	3,7	10,3	16,7
Cuyo	16,7	22,7	28,3	19,7	18,9	16,0	6,5	17,9	22,4	24,8	19,2	15,1	13,0	14,0	22,5	23,1	18,6	12,0	7,3	6,7	-	16,4
Entre Ríos	12,6	21,3	28,1	18,9	21,7	15,6	7,3	15,5	21,2	17,4	16,2	13,5	8,2	10,2	15,8	15,6	11,7	10,4	7,9	1,3	-	-
Formosa	18,9	24,5	27,4	29,8	21,4	16,7	18,1	22,2	26,9	16,9	21,2	19,9	-	17,1	24,9	12,7	21,0	14,0	8,3	-	-	-
Gral. Sarmiento (1)	-	-	-	-	-	-	-	-	-	-	-	-	-	-	-	-	-	-	-	-	-	-
José C. Paz	3,8	-	-	-	-	-	-	4,6	15,9	7,6	5,3	2,9	1,4	3,1	12,5	12,8	5,9	3,1	1,7	-	-	-
Jujuy	15,0	21,2	30,2	17,1	18,9	18,5	7,6	14,9	24,7	21,0	19,1	15,1	9,8	10,5	29,0	29,7	17,5	12,3	7,4	2,8	-	18,4
La Matanza	10,0	16,9	20,9	-	19,7	15,0	10,2	11,0	23,5	22,8	16,8	10,9	6,2	7,0	14,5	16,2	10,7	7,5	4,7	3,4	0,7	-
La Pampa	15,0	21,1	32,9	26,2	24,0	15,9	8,4	16,0	26,3	24,1	17,8	16,7	10,8	13,8	23,5	25,5	19,2	13,3	9,2	2,1	-	13,8
La Plata	16,5	24,3	32,1	30,1	25,0	18,9	12,9	19,3	27,9	32,7	23,2	19,5	13,6	14,0	29,1	32,2	22,1	16,6	10,7	4,9	7,4	19,5
La Rioja	7,4	8,4	18,3	15,00	11,9	2,5	2,3	8,0	16,7	12,4	8,5	4,6	2,6	6,6	18,9	17,6	8,3	4,2	1,8	0,8	-	9,2
Lanús	10,1	13,5	22,1	18,6	12,1	7,9	5,1	13,7	18,7	16,4	13,0	9,0	3,9	10,4	17,5	15,3	8,5	6,5	2,9	-	-	-
Litoral	10,9	21,4	32,4	26,2	20,7	14,6	11,1	15,3	23,1	23,3	17,5	13,1	9,3	9,3	20,7	18,5	13,0	8,2	5,3	0,5	-	14,3
Lomas de Zamora	13,0	20,7	27,7	24,1	22,7	16,2	5,6	21,4	29,0	23,3	20,6	13,2	11,1	12,8	24,7	22,1	14,5	10,2	9,0	4,9	0,6	8,4
Luján (2)	-	-	-	-	-	-	-	-	-	-	-	-	-	-	-	-	-	-	-	-	-	-
Mar del Plata	14,5	21,2	32,2	26,4	21,4	16,0	9,3	19,7	24,6	26,8	23,7	17,7	14,8	14,2	26,3	29,4	21,8	17,1	12,2	1,3	0,1	18,2
Misiones	15,6	22,5	29,6	28,9	20,2	16,1	9,9	18,3	25,8	31,1	18,9	16,3	11,3	11,3	24,6	23,3	16,8	10,5	7,0	3,6	15,8	19,1
Moreno	7,6	-	-	-	-	-	-	7,3	26,6	31,6	12,7	4,6	2,53	9,7	20,8	18,5	12,0	4,8	1,8	0,50	-	-
Nordeste	16,8	22,2	30,6	-	22,2	17,7	12,2	22,7	30,7	-	25,9	20,4	10,5	15,7	27,8	-	22,6	15,7	10,6	2,7	15,4	19,3
Noroeste de la PBA	9,5	12,1	23,0	-	8,0	7,8	6,6	11,7	22,0	19,1	13,2	9,8	4,9	9,4	20,3	18,5	11,0	7,1	3,8	-	-	9,6
Oeste	9,0	14,43	17,72	-	-	12,67	6,33	12,9	-	16,7	17,7	10,5	1,71	9,2	23,8	19,8	10,6	8,3	6,3	6,2	4,0	2,2
Patagonia Austral	9,2	15,5	22,9	17,0	17,3	10,0	4,5	11,5	12,4	18,8	16,6	9,3	4,6	6,5	2,9	11,9	11,6	9,2	4,4	0,03	25,6	-
Patagonia San Juan Bosco	11,9	23,7	29,1	26,7	22,1	19,0	4,6	19,0	22,3	27,0	21,7	16,0	10,3	13,4	27,9	24,2	18,7	13,3	8,6	2,6	-	12,2
Quilmes	11,2	14,9	21,9	20,6	15,3	8,4	-	12,5	25,7	23,5	14,9	8,0	15,6	8,9	16,7	18,1	12,8	5,5	13,1	-	-	6,73
Río Cuarto	18,5	24,5	35,8	33,2	26,5	20,6	12,2	16,1	38,3	30,3	23,2	19,2	9,5	11,1	38,1	34,1	21,2	20,1	7,9	1,5	17,5	19,2
Río Negro	9,4	15,4	22,4	18,1	14,8	3,7	3,2	11,0	21,1	13,5	12,5	8,0	3,0	7,8	18,9	16,8	8,4	5,5	3,2	-	-	-
Rosario	13,5	21,2	30,3	27,5	21,8	13,3	9,3	16,4	25,1	21,8	19,4	14,5	8,2	10,6	18,8	22,5	15,7	10,3	5,8	3,6	-	15,9
Salta	17,6	26,0	35,6	35,3	28,1	20,2	15,6	18,1	32,6	30,9	24,2	16,1	12,9	12,2	33,7	29,9	19,7	9,8	9,6	1,6	-	20,8
San Juan	21,0	30,3	32,7	29,1	28,0	26,9	23,2	22,7	27,6	28,6	23,6	19,1	20,7	13,7	22,1	21,1	17,0	12,9	12,0	2,5	-	21,9
San Luis	16,1	21,3	35,6	31,7	23,0	15,6	9,1	11,8	-	33,8	18,5	14,0	7,6	6,8	39,6	29,0	15,3	11,3	5,6	2,7	5,7	19,0
San Martín	9,8	17,9	22,7	21,0	14,5	7,0	9,1	18,2	20,8	22,8	17,4	14,3	14,6	10,8	14,8	15,2	11,7	8,3	6,0	11,2	-	3,67
Santiago del Estero	16,0	20,8	34,4	26,3	21,8	15,4	10,4	16,8	28,3	32,3	21,8	13,5	12,7	11,7	33,7	29,5	23,9	11,2	9,8	2,9	-	16,3
Sur	15,6	23,1	34,0	29,6	23,3	17,7	11,4	16,1	28,6	32,2	19,2	14,4	9,6	10,4	26,4	28,3	19,4	14,4	8,0	1,6	9,2	19,5
Tecnológica	17,5	23,7	30,5	27,8	20,1	16,0	7,4	23,5	32,1	28,8	24,8	17,9	12,0	16,8	24,6	22,1	20,0	16,0	9,8	5,4	30,6	24,4
Tierra del Fuego	10,6	12,6	28,2	18,9	11,9	5,5	9,3	14,4	26,2	27,0	17,2	8,9	0,8	9,0	16,8	18,1	11,3	7,7	5,3	3,2	-	-
Tres de Febrero (2)	-	-	-	-	-	-	-	-	-	-	-	-	-	-	-	-	-	-	-	-	-	-
Tucumán	17,1	23,7	28,3	26,9	24,3	20,5	9,8	17,1	28,4	28,3	22,3	16,0	8,3	7,8	27,8	29,0	20,8	9,0	5,6	0,4	-	20,3
Villa María	14,1	20,5	27,1	29,1	20,3	14,6	8,4	14,5	24,7	18,7	18,4	12,6	9,3	11,1	23,7	21,0	16,4	9,6	6,7	0,38	19,4	-
Villa Mercedes	6,6	5,0	-	-	6,8	4,6	1,08	6,1	25,3	-	8,2	4,7	0,7	7,2	25,17	32,5	8,6	5,0	1,0	-	-	-

Notas:

- Se toman en cuenta los años de antigüedad utilizados para la liquidación del adicional correspondiente.
- Dentro de la dedicación Semiexclusiva se incluyen los cargos informados en la dedicación tiempo completo.
- La dedicación Otros no contempla los cargos Ad Honorem y los contratos.
- No se incluyen los cargos informados como de Situación Laboral inactiva y los informados con estado laboral becas o pasantías.
- Los cargos liquidados mediante la modalidad de asociación o subrogancia entre dos cargos de distintas categorías y/o escalafones se computan en la categoría del cargo de mayor nivel.
- (1) La Universidad no incluye en la liquidación un concepto de adicional por antigüedad.
- (2) Con errores en lo informado (Todos los cargos con antigüedad igual a cero)

Fuente:

Sistema RHUN (Recursos Humanos de Universidades Nacionales), correspondiente al mes de septiembre 2014.

Dirección Nacional de Presupuesto e Información Universitaria

Cuadro 4.11. - Cantidad de cargos Docentes por rangos de Edad, según Universidad. Escalafón Docente Universitario y Preuniversitario. Año 2014.

Institución	Total	18 a 24 años	25 a 29 años	30 a 34 años	35 a 39 años	40 a 44 años	45 a 49 años	50 a 54 años	55 a 59 años	60 a 64 años	+ de 65 años
<b>Total de las Instituciones</b>	<b>197.259</b>	<b>3.769</b>	<b>11.911</b>	<b>19.610</b>	<b>27.510</b>	<b>25.237</b>	<b>27.684</b>	<b>29.128</b>	<b>23.956</b>	<b>16.478</b>	<b>11.976</b>
Artes (Ex IUNA)	3.054	9	122	311	493	397	455	391	354	218	304
Arturo Jauretche	821	3	62	149	180	145	98	91	51	25	17
Avellaneda	663	5	46	95	113	70	117	100	56	43	18
Buenos Aires	32.279	456	2.045	3.385	4.704	4.198	4.582	4.558	3.907	2.864	1.580
Catamarca	1.906	28	94	141	252	249	313	337	264	159	69
Centro de la PBA	2.960	80	310	390	452	384	386	380	265	216	97
Chaco Austral	461	5	38	69	115	81	68	39	34	11	1
Chilecito	546	1	29	71	107	84	62	61	59	40	32
Comahue	3.389	57	179	423	582	438	435	571	394	202	108
Córdoba	12.435	280	685	1.053	1.625	1.533	1.892	1.854	1.562	1.142	809
Cuyo	8.137	49	290	610	1.091	1.143	1.278	1.506	1.126	707	337
Entre Ríos	2.924	87	238	314	391	430	394	367	339	232	132
Formosa	1.340	3	18	61	112	179	206	203	196	185	177
Gral. Sarmiento	710	4	63	128	144	126	72	77	56	26	14
José C. Paz	369	-	37	61	79	63	46	37	30	9	7
Jujuy	1.692	8	49	156	227	206	281	253	236	143	133
La Matanza	3.116	153	291	342	504	402	405	351	295	205	168
La Pampa	2.245	22	125	198	360	335	348	372	259	124	102
La Plata	19.437	237	1.257	2.360	3.187	2.853	2.739	2.638	1.856	1.268	1.042
La Rioja	3.035	62	322	583	571	495	324	282	215	123	58
Lanús	930	2	56	86	135	114	130	137	82	81	107
Litoral	6.279	445	517	783	975	747	760	744	673	383	252
Lomas de Zamora	4.064	58	202	297	461	539	710	610	496	339	352
Luján	2.283	31	142	184	268	231	332	342	296	190	267
Mar del Plata	5.547	254	412	436	587	633	799	862	677	519	368
Misiones	1.992	21	93	214	240	253	289	379	291	153	59
Moreno	467	2	30	70	84	51	71	77	45	34	3
Nordeste	4.905	111	265	426	606	697	725	677	638	435	325
Noroeste de la PBA	655	13	63	56	120	88	88	81	58	39	49
Oeste	267	3	17	30	72	37	24	35	32	8	9
Patagonia Austral	1.191	19	52	167	225	170	193	169	129	48	19
Patagonia San Juan Bosco	3.280	39	198	265	365	431	496	559	471	244	212
Quilmes	1.113	4	73	164	201	177	166	133	95	57	43
Río Cuarto	2.028	47	119	237	295	271	288	303	212	184	72
Río Negro	967	2	39	129	216	169	136	131	84	38	23
Rosario	12.391	133	662	1.156	1.664	1.413	1.782	1.910	1.754	1.159	758
Salta	2.342	48	129	228	296	266	367	419	305	174	110
San Juan	5.236	143	177	286	522	496	690	1.093	846	610	373
San Luis	2.203	41	198	308	303	265	306	340	229	138	75
San Martín	1.892	20	104	189	279	245	228	268	202	163	194
Santiago del Estero	1.216	71	101	90	123	109	141	220	171	114	76
Sur	4.541	112	304	404	658	584	711	749	515	322	182
Tecnológica	21.324	404	1.151	1.848	2.479	2.374	2.599	3.005	2.924	2.236	2.304
Tierra del Fuego	268	1	18	40	49	24	32	23	37	31	13
Tres de Febrero	1.087	9	64	110	147	140	150	147	116	81	123
Tucumán	6.365	181	381	404	711	749	843	1.112	930	705	349
Villa María	774	3	31	85	112	136	109	118	87	46	47
Villa Mercedes	133	3	13	18	28	17	18	17	7	5	7

**Notas:**

No se incluyen los cargos informados como de Situación Laboral inactiva y los informados con estado laboral becas o pasantías.

Los cargos liquidados mediante la modalidad de asociación o subrogancia entre dos cargos de distintas categorías y/o escalafones se computan en la categoría del cargo de mayor nivel.

**Fuente:**

Sistema RHUN (Recursos Humanos de Universidades Nacionales), correspondiente al mes de septiembre 2014.

Dirección Nacional de Presupuesto e Información Universitaria

Cuadro 4.12 - Edad promedio por categoría y dedicación, según Universidad. Escalafón Docente Universitario y Preuniversitario. Año 2014.

Institución	Total Docentes Universitarios	Exclusiva						Semi Exclusiva						Simple						
		Total	Titular	Asociado	Adjunto	JTP	Ayudante 1º	Total	Titular	Asociado	Adjunto	JTP	Ayudante 1º	Total	Titular	Asociado	Adjunto	JTP	Ayudante 1º	Ayudante 2º
Total de las Instituciones	47	52	59	56	52	47	40	48	58	56	52	42	47	45	57	55	51	46	41	32
Artes (Ex IUNA)	48	60	64	56	55	46	55	54	58	49	55	43	47	48	55	55	51	45	41	33
Arturo Jauretche	42	47	52	46	45	40	-	45	50	47	44	44	38	41	47	53	42	34	31	-
Avellaneda	45	49	51	39	52	38	-	45	54	43	45	33	31	47	53	46	48	37	33	-
Buenos Aires	46	50	61	57	53	48	39	52	61	58	56	46	51	45	61	60	53	48	43	35
Catamarca	47	52	55	50	46	43	60	47	56	57	47	41	40	43	54	56	44	40	36	27
Centro de la PBA	44	50	58	55	51	47	39	47	60	60	51	41	48	42	59	58	50	45	38	28
Chaco Austral	41	50	51	-	50	49	-	21	-	-	53	-	-	40	53	-	42	38	-	-
Chilecito	45	50	57	45	50	40	34	45	57	55	49	34	40	44	58	52	46	41	34	-
Comahue	45	52	59	57	51	48	45	47	59	59	51	43	46	43	63	58	49	46	41	28
Córdoba	47	52	59	56	50	47	35	48	56	57	52	44	47	44	57	53	50	45	42	32
Cuyo	47	53	56	53	50	47	39	49	56	56	52	43	47	47	54	55	51	45	39	36
Entre Ríos	45	52	58	55	52	45	43	48	57	53	50	41	46	42	50	52	47	43	39	27
Formosa	48	59	61	65	57	54	63	38	61	51	56	-	-	50	60	40	54	47	39	-
Gral. Sarmiento	42	45	61	53	47	41	37	41	73	55	47	36	40	-	-	-	-	-	-	-
José C. Paz	42	-	-	-	-	-	-	43	50	49	44	39	40	41	56	51	47	39	40	-
Jujuy	48	54	63	54	51	50	45	50	64	57	55	46	50	42	62	59	49	45	40	31
La Matanza	44	51	58	-	54	48	41	44	61	57	51	38	43	42	57	54	51	44	38	29
La Pampa	46	50	61	56	52	47	42	49	60	61	49	43	50	45	58	56	51	46	40	26
La Plata	46	51	59	56	52	46	42	50	59	62	52	43	51	44	59	60	52	46	41	31
La Rioja	41	40	53	50	45	32	31	42	52	48	43	34	39	40	51	52	44	39	34	29
Lanús	48	49	61	55	44	45	29	48	58	52	46	36	42	47	60	52	45	40	38	-
Litoral	43	52	59	56	52	47	43	48	58	55	53	43	47	43	56	52	49	42	39	27
Lomas de Zamora	48	50	57	51	52	46	39	52	60	52	51	41	46	48	60	56	51	47	43	39
Luján	49	54	65	66	57	48	40	51	73	69	57	44	50	46	70	63	56	49	41	31
Mar del Plata	47	52	60	57	53	48	41	52	60	59	56	48	50	46	60	58	54	48	44	26
Misiones	46	53	58	54	52	49	41	49	58	65	50	44	50	43	54	50	49	43	38	29
Moreno	44	-	-	-	-	-	-	42	56	64	48	39	39	46	53	53	49	42	37	29
Nordeste	47	51	59	-	50	46	41	50	61	-	52	43	50	46	58	-	52	48	42	27
Noroeste de la PBA	45	47	59	-	46	37	43	46	57	52	49	39	42	45	56	59	49	42	36	-
Oeste	44	51	60	-	-	35	42	47	-	56	58	37	40	45	59	52	47	45	39	35
Patagonia Austral	44	48	52	52	49	43	38	45	55	50	50	39	43	42	52	52	48	44	39	29
Patagonia San Juan Bosco	48	53	59	56	51	50	31	49	61	55	53	43	47	46	63	55	52	46	41	28
Quilmes	45	48	59	51	47	40	-	48	61	54	49	45	41	41	60	51	47	37	43	-
Río Cuarto	46	51	60	58	53	48	40	46	62	57	50	38	47	38	65	59	49	48	36	25
Río Negro	44	49	61	53	46	39	42	46	63	51	46	39	44	43	56	52	44	40	37	-
Rosario	47	54	61	58	54	49	42	49	60	57	55	43	49	46	58	57	53	46	39	34
Salta	46	53	62	60	55	48	44	47	62	60	54	44	46	42	60	58	49	41	40	26
San Juan	51	56	59	55	53	52	52	53	56	57	53	50	48	44	53	52	47	43	56	26
San Luis	45	49	61	57	51	43	38	43	-	60	49	38	43	36	67	61	49	44	35	29
San Martín	48	54	63	56	51	39	38	53	62	55	52	42	47	47	58	54	48	41	37	45
Santiago del Estero	47	52	61	57	54	48	42	50	61	60	55	43	49	40	63	55	55	46	40	28
Sur	46	50	60	55	49	45	41	46	57	59	50	40	43	41	62	58	51	45	40	27
Tecnológica	49	52	59	57	48	45	39	52	61	57	54	43	47	48	56	54	52	47	42	34
Tierra del Fuego	46	45	60	58	43	38	42	44	57	58	49	31	37	46	60	49	52	44	42	32
Tres de Febrero	48	49	57	48	47	39	35	49	59	55	49	40	38	47	55	53	47	42	39	39
Tucumán	47	54	62	58	54	50	41	46	62	58	54	39	48	39	63	58	52	44	39	26
Villa María	46	53	59	54	52	48	49	46	57	51	51	41	44	44	62	52	51	43	38	26
Villa Mercedes	44	39	-	-	43	35	40	42	63	-	47	33	37	45	59	58	46	51	36	-

Notas:

Dentro de la dedicación Semieclusiva se incluyen los cargos informados en la dedicación tiempo completo (Universidades: La Matanza, Lanús, Noroeste de la PBA, San Luis, Santiago del Estero, Tres de Febrero, Villa María).

No se incluyen los cargos informados como Situación Laboral Inactiva y los informados con Estado Laboral Becas y pasantías. Se toman en cuenta los campos "categoría equivalente" y "dedicación equivalente".

Los cargos liquidados mediante la modalidad de asociación o subrogancia entre dos cargos de distintas categorías y/o escalafones se computan en la categoría del cargo de mayor nivel.

Fuente:

Sistema RHUN (Recursos Humanos de Universidades Nacionales), correspondiente al mes de septiembre 2014.

Dirección Nacional de Presupuesto e Información Universitaria

Cuadro 4.12 - Edad promedio por categoría y dedicación, según Universidad. Escalafón Docente Universitario y Preuniversitario. Año 2014. (Continuación)

Institución	Otros								Preuniversitarios
	Total	Ad Honorem	Jefe de Laboratorio	Jefe Bedel 1º	Jefe Bedel 2º	Bedel	Contratos	Horas Cátedra Universitarias	
<b>Total de las Instituciones</b>	<b>42</b>	<b>43</b>	<b>56</b>	<b>66</b>	<b>57</b>	<b>49</b>	<b>40</b>	<b>46</b>	<b>47</b>
Artes (Ex IUNA)	35	35	-	-	-	-	-	-	64
Arturo Jauretche	41	45	-	-	-	-	41	-	-
Avellaneda	43	62	-	-	-	-	43	-	45
Buenos Aires	56	-	-	-	-	-	56	-	45
Catamarca	-	-	-	-	-	-	-	-	49
Centro de la PBA	38	37	-	-	-	49	42	-	38
Chaco Austral	-	-	-	-	-	-	-	-	-
Chilecito	56	50	-	-	-	-	58	-	43
Comahue	39	37	-	-	-	-	47	-	-
Córdoba	49	-	-	-	-	-	49	-	47
Cuyo	53	-	-	-	-	-	53	-	46
Entre Ríos	50	-	-	-	-	-	50	-	-
Formosa	-	-	-	-	-	-	-	-	-
Gral. Sarmiento	39	-	-	-	-	-	39	-	-
José C. Paz	-	-	-	-	-	-	-	-	-
Jujuy	67	72	-	-	-	-	64	-	51
La Matanza	41	41	-	-	-	41	-	-	-
La Pampa	-	-	-	-	-	-	-	-	42
La Plata	43	-	-	-	-	-	43	-	47
La Rioja	-	-	-	-	-	-	-	-	41
Lanús	50	57	-	-	-	-	48	-	-
Litoral	30	-	-	-	-	-	30	-	44
Lomas de Zamora	49	48	-	-	-	49	50	-	36
Luján	45	46	-	-	-	31	40	-	52
Mar del Plata	40	33	51	-	-	-	50	-	47
Misiones	47	-	-	-	-	-	-	47	48
Moreno	43	48	-	-	-	-	40	-	-
Nordeste	44	-	-	-	-	44	-	-	49
Noroeste de la PBA	47	33	-	-	-	-	61	-	48
Oeste	41	-	-	-	-	-	-	41	38
Patagonia Austral	68	-	-	-	-	-	-	68	-
Patagonia San Juan Bosco	50	50	-	-	-	-	53	-	43
Quilmes	52	72	-	-	-	-	51	-	36
Río Cuarto	45	-	-	-	-	-	-	45	44
Río Negro	-	-	-	-	-	-	-	-	-
Rosario	36	-	-	-	-	-	36	-	46
Salta	-	-	-	-	-	-	-	-	48
San Juan	-	-	-	-	-	-	-	-	56
San Luis	45	-	-	-	-	-	45	-	47
San Martín	47	43	-	-	-	-	53	46	43
Santiago del Estero	-	-	-	-	-	-	-	-	47
Sur	48	77	-	-	-	-	43	48	49
Tecnológica	57	-	57	66	57	56	-	-	51
Tierra del Fuego	-	-	-	-	-	-	-	-	-
Tres de Febrero	47	-	-	-	-	-	47	-	-
Tucumán	51	-	-	-	-	-	51	-	50
Villa María	49	56	-	-	-	-	-	47	-
Villa Mercedes	67	-	-	-	-	-	67	-	-

**Notas:**

Dentro de la dedicación Semiexclusiva se incluyen los cargos informados en la dedicación tiempo completo (Universidades: La Matanza, Lanús, Noroeste de la PBA, San Luis, Santiago del Estero, Tres de Febrero, Villa María).

No se incluyen los cargos informados como Situación Laboral Inactiva y los informados con Estado Laboral Becas y pasantías. Se toman en cuenta los campos "categoría equivalente" y "dedicación equivalente".

Los cargos liquidados mediante la modalidad de asociación o subrogancia entre dos cargos de distintas categorías y/o escalafones se computan en la categoría del cargo de mayor nivel.

**Fuente:**

Sistema RHUN (Recursos Humanos de Universidades Nacionales), correspondiente al mes de septiembre 2014.

Dirección Nacional de Presupuesto e Información Universitaria



Cuadro 4.13. - Cantidad de cargos clasificados por dedicación, categoría y sexo, según Universidad. Escalarón Docente Universitario y Preuniversitario. Año 2014.

Institución	TOTAL SISTEMA		Dedicación Exclusiva												Dedicación Semi-Exclusiva											
			Total		Titular		Asociado		Adjunto		JTP		Ayudante 1º		Total		Titular		Asociado		Adjunto		JTP		Ayudante 1º	
	F	M	F	M	F	M	F	M	F	M	F	M	F	M	F	M	F	M	F	M	F	M	F	M	F	M
Total de las Instituciones	99.526	97.733	11.228	9.703	2.149	2.678	1.138	1.090	3.922	3.159	2.831	1.961	1.188	815	16.758	15.270	1.691	2.373	512	716	4.379	4.190	6.710	5.156	3.466	2.835
Artes (Ex IUNA)	1.540	1.514	19	14	14	8	-	1	4	3	-	2	1	-	120	142	60	68	2	6	40	37	16	28	2	3
Arturo Jauretche	369	452	32	64	12	28	1	3	12	22	7	11	-	-	68	70	4	16	4	6	32	37	26	11	2	-
Avellaneda	313	350	10	7	5	4	-	1	3	2	2	-	-	-	9	11	1	4	1	-	5	6	1	-	1	1
Buenos Aires	16.971	15.308	1.295	873	120	159	117	98	328	258	474	246	256	112	1.429	1.303	126	276	45	64	323	277	504	389	431	297
Catamarca	1.000	906	169	130	126	93	3	2	28	24	12	9	-	2	241	209	66	69	5	2	74	56	72	61	24	21
Centro de la PBA	1.673	1.287	349	240	45	65	30	35	135	79	81	47	58	14	213	179	9	17	-	6	36	60	80	55	88	41
Chaco Austral	247	214	19	23	5	10	-	-	9	5	5	8	-	-	4	1	-	-	-	-	1	1	3	-	-	-
Chilecito	251	295	30	40	14	13	3	4	8	12	4	8	1	3	78	99	15	21	-	5	23	38	39	22	1	13
Comahue	1.939	1.450	355	201	41	37	23	19	200	103	61	27	30	15	469	321	5	15	6	15	128	117	126	64	204	110
Córdoba	6.288	6.147	756	619	201	192	75	98	253	204	183	98	44	27	1.843	1.641	261	295	24	34	456	432	1.014	805	88	75
Cuyo	5.091	3.046	436	330	190	191	47	38	109	44	76	40	14	17	1.111	778	174	192	47	37	303	196	510	302	77	51
Entre Ríos	1.577	1.347	124	78	41	33	15	7	31	11	29	23	8	4	512	416	95	113	41	29	132	92	168	129	76	53
Formosa	731	609	46	53	22	35	1	1	17	12	5	5	1	-	198	140	47	37	2	1	85	52	64	50	-	-
Gral. Sarmiento	347	363	144	148	5	11	11	24	40	58	57	32	31	23	58	62	-	1	4	4	13	19	37	31	4	7
José C. Paz	161	208	-	-	-	-	-	-	-	-	-	-	-	-	86	89	3	10	4	9	36	30	17	11	26	29
Jujuy	876	816	139	124	29	38	3	1	71	69	25	15	11	1	261	236	6	23	3	1	51	67	108	76	93	69
La Matanza	1.366	1.750	236	351	17	79	-	-	97	132	72	87	50	53	552	676	10	25	14	29	93	152	206	211	229	259
La Pampa	1.188	1.057	143	135	8	8	11	18	81	61	24	31	19	17	179	175	4	20	-	12	46	58	57	43	72	42
La Plata	10.447	8.990	813	850	197	276	20	25	299	277	170	184	127	88	1.291	1.225	113	204	5	10	295	270	394	308	484	433
La Rioja	1.635	1.400	36	22	6	11	1	-	6	1	9	3	14	7	811	643	129	117	33	18	276	236	230	169	143	103
Lanús	400	530	61	61	8	11	10	15	21	17	20	16	2	2	114	157	23	49	23	30	39	37	20	27	9	14
Litoral	3.146	3.133	328	293	53	74	35	43	106	91	105	63	29	22	545	532	45	84	11	36	135	138	282	206	72	68
Lomas de Zamora	1.660	2.404	48	82	10	24	8	8	10	22	13	22	7	6	77	121	13	47	8	11	32	38	18	19	6	6
Luján	1.190	1.093	197	152	13	11	12	15	91	87	53	30	28	9	277	226	2	5	6	7	70	76	86	66	113	72
Mar del Plata	3.200	2.347	394	319	55	62	48	42	152	114	90	62	49	39	349	241	35	38	5	5	99	70	118	70	92	58
Misiones	1.011	981	188	143	59	60	4	6	69	46	52	23	4	8	245	232	35	43	3	4	75	67	116	83	16	35
Moreno	225	242	-	-	-	-	-	-	-	-	-	-	-	-	47	47	2	3	-	3	5	11	19	19	21	11
Nordeste	2.498	2.407	315	279	81	109	-	-	86	73	88	65	60	32	110	97	20	26	-	-	36	18	40	36	14	17
Noroeste de la PBA	299	356	15	22	3	8	-	-	5	6	6	2	1	6	69	77	5	11	3	8	23	23	21	16	17	19
Oeste	145	122	1	4	1	2	-	-	-	-	-	1	-	1	9	12	-	-	1	3	1	5	5	4	2	-
Patagonia Austral	678	513	117	83	5	9	18	15	65	41	21	10	8	8	159	129	1	2	9	5	64	51	49	33	36	38
Patagonia San Juan Bosco	1.656	1.624	158	103	25	30	28	24	75	39	27	8	3	2	236	200	5	19	16	23	90	87	99	50	26	21
Quilmes	504	609	140	173	17	43	16	28	47	52	60	50	-	-	127	116	4	7	9	14	28	45	83	47	3	3
Río Cuarto	1.080	948	437	386	21	37	84	72	152	117	112	75	68	85	330	289	2	5	9	29	46	56	97	75	176	124
Río Negro	492	475	73	72	6	10	10	16	51	41	5	2	1	3	88	61	6	1	1	7	57	39	10	5	14	9
Rosario	6.837	5.554	631	450	141	126	83	49	172	120	184	124	51	31	1.261	1.011	149	166	28	33	261	234	662	440	161	138
Salta	1.300	1.042	283	148	22	27	25	7	119	55	101	49	16	10	397	374	3	12	8	17	74	105	212	176	100	64
San Juan	3.025	2.211	480	456	224	241	53	53	136	102	65	58	2	2	554	426	122	92	27	25	158	110	230	193	17	6
San Luis	882	1.321	331	536	52	55	27	47	119	213	87	139	46	82	216	268	-	-	3	2	61	53	50	49	102	164
San Martín	803	1.089	49	59	12	23	10	14	23	14	3	4	1	4	89	141	13	39	8	21	44	57	19	16	5	8
Santiago del Estero	559	657	198	166	13	20	37	24	80	66	40	32	28	24	140	152	1	4	5	5	37	58	41	30	56	55
Sur	2.745	1.796	409	229	34	49	51	41	157	89	119	40	48	10	153	131	1	4	8	12	42	48	51	41	51	26
Tecnológica	6.668	14.656	204	484	56	181	25	62	89	155	27	73	7	13	191	413	28	87	15	51	72	132	48	105	28	38
Tierra del Fuego	124	144	28	23	3	3	5	1	10	12	10	6	-	1	21	22	2	-	1	1	8	16	6	5	4	-
Tres de Febrero	450	637	62	113	23	55	1	6	13	30	23	22	2	-	137	142	29	33	8	8	59	58	35	36	6	7
Tucumán	3.484	2.881	870	506	105	101	182	126	314	155	208	96	61	28	1.079	1.042	14	60	53	67	254	241	542	476	216	198
Villa María	384	390	56	56	9	16	5	1	27	24	14	12	1	3	185	176	2	13	4	1	51	73	76	64	52	25
Villa Mercedes	71	62	4	3	-	-																				

Notas:

Dentro de la dedicación Semiexclusiva se incluyen los cargos informados en la dedicación tiempo completo (Universidades: La Matanza, Lanús, Noroeste de la PBA, San Luis, Santiago del Estero, Tres de Febrero, Villa María).

No se incluyen los cargos informados como de Situación Laboral inactiva y los informados con Estado Laboral Becas y pasantías. Se toman en cuenta los campos "categoría equivalente" y "dedicación equivalente".

Los cargos liquidados mediante la modalidad de asociación o subrogancia entre dos cargos de distintas categorías y/o escalafones se computan en la categoría del cargo de mayor nivel.

Fuente:

Sistema RHUN (Recursos Humanos de Universidades Nacionales), correspondiente al mes de septiembre 2014.

Dirección Nacional de Presupuesto e Información Universitaria

Cuadro 4.13. - Cantidad de cargos clasificados por dedicación, categoría y sexo, según Universidad. Escalarón Docente Universitario y Preuniversitario. Año 2014. (Continuación)

Institución	Dedicación Simple														Otros Total		Preuniversitarios Total	
	Total		Titular		Asociado		Adjunto		JTP		Ayudante 1º		Ayudante 2º					
	F	M	F	M	F	M	F	M	F	M	F	M	F	M	F	M	F	M
Total de las Instituciones	53.519	60.193	2.960	5.312	1.010	2.075	10.116	14.732	14.908	14.989	19.883	17.408	4.642	5.677	3.421	3.367	14.600	9.200
Artes (Ex IUNA)	1.338	1.314	239	297	12	12	352	336	372	285	355	346	8	38	49	32	14	12
Arturo Jauretche	21	24	-	6	3	2	10	6	6	10	2	-	-	-	248	294	-	-
Avellaneda	83	79	12	15	6	5	55	55	8	4	2	-	-	-	203	241	8	12
Buenos Aires	12.751	12.090	286	621	83	210	1.780	2.609	2.744	2.363	6.078	4.225	1.780	2.062	13	22	1.483	1.020
Catamarca	272	284	75	81	3	4	45	59	52	47	78	60	19	33	-	-	318	283
Centro de la PBA	700	666	28	62	13	21	109	131	149	124	347	264	54	64	145	124	266	78
Chaco Austral	224	190	4	27	-	-	73	48	147	115	-	-	-	-	-	-	-	-
Chilecito	111	122	23	29	1	4	25	21	33	36	29	32	-	-	4	10	28	24
Comahue	1.079	889	10	12	9	12	205	179	191	159	613	449	51	78	36	39	-	-
Córdoba	2.551	2.856	148	199	18	41	327	457	1.351	1.287	392	445	315	427	45	21	1.093	1.010
Cuyo	1.148	1.104	139	154	31	63	148	188	645	503	146	163	39	33	1	6	2.395	828
Entre Ríos	935	853	140	175	41	54	155	156	245	190	252	185	102	93	6	-	-	-
Formosa	487	416	71	55	1	3	139	123	238	206	38	29	-	-	-	-	-	-
Gral. Sarmiento	-	-	-	-	-	-	-	-	-	-	-	-	-	-	145	153	-	-
José C. Paz	75	119	3	3	1	3	10	10	32	26	29	77	-	-	-	-	-	-
Jujuy	289	290	12	12	-	4	49	51	50	34	157	166	21	23	8	2	179	164
La Matanza	485	604	7	27	8	10	70	125	184	179	152	149	64	114	93	119	-	-
La Pampa	698	685	27	77	15	33	137	175	157	155	348	209	14	36	-	-	168	62
La Plata	5.902	5.779	247	391	15	24	701	1.029	1.012	1.002	3.428	2.770	499	563	54	75	2.387	1.061
La Rioja	684	659	62	81	13	14	196	217	204	189	164	121	45	37	-	-	104	76
Lanús	160	229	29	58	24	40	37	65	47	33	23	33	-	-	65	83	-	-
Litoral	1.154	1.212	55	132	23	45	197	237	506	444	331	311	42	43	632	435	487	661
Lomas de Zamora	1.458	2.096	72	220	40	76	497	834	284	397	463	434	102	135	45	70	32	35
Luján	515	488	8	22	12	14	69	117	139	114	235	186	52	35	105	120	96	107
Mar del Plata	1.824	1.479	83	99	8	13	221	245	300	225	1.074	724	138	173	368	207	265	101
Misiones	469	498	18	34	4	2	128	115	160	125	137	175	22	47	8	27	101	81
Moreno	136	157	11	27	13	13	42	43	48	51	21	23	1	-	42	38	-	-
Nordeste	1.962	1.940	143	218	-	-	360	374	638	651	717	575	104	122	78	42	33	49
Noroeste de la PBA	193	230	13	41	6	14	56	72	39	37	79	66	-	-	19	20	3	7
Oeste	118	95	-	2	4	4	30	37	64	36	10	12	10	4	4	6	13	5
Patagonia Austral	401	300	38	24	8	2	79	66	70	60	175	135	31	13	1	1	-	-
Patagonia San Juan Bosco	836	921	8	21	23	54	208	257	292	281	252	245	53	63	371	362	55	38
Quilmes	216	294	-	13	11	16	43	83	131	166	31	16	-	-	8	13	13	13
Río Cuarto	208	234	2	6	5	1	20	35	28	37	132	98	21	57	57	38	48	1
Río Negro	331	342	6	25	12	19	178	191	64	53	71	54	-	-	-	-	-	-
Rosario	3.413	2.800	266	266	26	32	494	469	1.655	1.279	771	566	201	188	138	115	1.394	1.178
Salta	457	426	7	5	3	10	121	128	182	155	97	71	47	57	-	-	163	94
San Juan	890	751	137	122	25	26	157	108	406	310	69	38	96	147	-	-	1.101	578
San Luis	217	154	2	1	4	1	34	5	25	24	69	54	83	69	14	13	104	350
San Martín	479	661	55	124	24	42	200	253	110	131	82	98	8	13	160	199	26	29
Santiago del Estero	188	279	1	9	6	11	45	70	18	27	39	43	79	119	-	-	33	60
Sur	884	950	4	20	7	21	110	156	147	170	495	433	121	150	107	112	1.192	374
Tecnológica	6.052	13.435	404	1.411	418	1.061	1.999	4.525	1.456	3.005	1.612	3.070	163	363	31	130	190	194
Tierra del Fuego	75	99	1	5	2	4	26	36	33	29	12	19	1	6	-	-	-	-
Tres de Febrero	143	193	46	59	3	8	41	66	16	29	21	10	16	21	108	189	-	-
Tucumán	723	714	13	14	22	18	95	109	171	142	185	182	237	249	4	4	808	615
Villa María	139	154	4	10	3	5	27	42	49	55	53	40	3	2	4	4	-	-
Villa Mercedes	45	39	1	-	1	4	16	19	10	9	17	7	-	-	2	1	-	-

**Notas:**  
Dentro de la dedicación Semieclusiva se incluyen los cargos informados en la dedicación tiempo completo (Universidades: La Matanza, Lanús, Noroeste de la PBA, San Luis, Santiago del Estero, Tres de Febrero, Villa María).  
No se incluyen los cargos informados como de Situación Laboral inactiva y los informados con Estado Laboral Becas y pasantías. Se toman en cuenta los campos "categoría equivalente" y "dedicación equivalente".  
Los cargos liquidados mediante la modalidad de asociación o subrogancia entre dos cargos de distintas categorías y/o escalafones se computan en la categoría del cargo de mayor nivel.

**Fuente:**  
Sistema RHUN (Recursos Humanos de Universidades Nacionales), correspondiente al mes de septiembre 2014.  
Direccion Nacional de Presupuesto e Información Universitaria

Cuadro 4.14 - Escalafón Docente Universitario, docentes con título de doctorado según Universidad. Cantidad de personas, cantidad de cargos por dedicación y categoría, porcentajes sobre total de cargos por dedicación y categoría. Año 2014.

Institución	- en cantidad de personas -		- en cantidad de cargos por dedicación y categoría -																				Otros (a)	
	Docentes con Doctorado	% sobre total de docentes	Total Cargos de Docentes con Doctorado	Exclusiva						Semi Exclusiva						Simple								
				Total	Titular	Asociado	Adjunto	JTP	Ayudante 1º	Total	Titular	Asociado	Adjunto	JTP	Ayudante 1º	Total	Titular	Asociado	Adjunto	JTP	Ayudante 1º	Ayudante 2º		
Total de las Instituciones	12.897	10,4%	14.931	5.686	1.732	868	1.981	914	191	2.490	599	172	890	627	202	6.751	1.186	388	2.271	1.792	1.100	14	4	
Artes (Ex IUNA)	13	0,7%	14	1	1	-	-	-	-	1	1	-	-	-	-	12	8	-	4	-	-	-	-	
Arturo Jauretche	28	3,4%	28	11	7	2	2	-	-	12	4	4	4	-	-	5	3	-	2	-	-	-	-	
Avellaneda	12	2,4%	12	5	2	1	1	1	-	1	-	-	1	-	-	6	1	-	5	-	-	-	-	
Buenos Aires	2.643	11,8%	3.093	1.033	177	127	362	313	54	379	91	30	147	87	24	1.681	240	63	565	462	346	5	-	
Catamarca	65	5,7%	72	33	24	2	7	-	-	9	6	1	2	-	-	30	21	1	7	1	-	-	-	
Centro de la PBA	296	14,9%	321	186	66	36	68	11	5	21	6	1	6	3	5	114	19	7	37	24	27	-	-	
Chaco Austral	8	2,6%	8	4	3	-	-	1	-	-	-	-	-	-	-	4	2	-	1	1	-	-	-	
Chilecito	30	6,9%	32	10	7	2	-	1	-	16	5	-	7	4	-	6	3	1	1	1	-	-	-	
Comahue	234	9,0%	251	107	35	16	48	8	-	40	2	3	27	6	2	104	4	7	42	33	18	-	-	
Córdoba	1.519	20,2%	1.750	558	225	87	164	69	13	582	150	22	199	201	10	610	79	29	178	264	51	9	-	
Cuyo	432	11,2%	488	93	59	7	22	5	-	105	38	9	42	11	5	290	73	37	75	93	12	-	-	
Entre Ríos	89	5,0%	108	29	15	3	6	5	-	25	10	1	10	3	1	54	21	5	20	5	3	-	-	
Formosa	17	2,3%	29	6	6	-	-	-	-	4	2	-	1	1	-	19	8	-	9	2	-	-	-	
Gral. Sarmiento	113	16,5%	113	88	13	21	39	13	2	21	1	4	12	4	-	-	-	-	-	-	-	-	4	
José C. Paz	-	-	-	-	-	-	-	-	-	-	-	-	-	-	-	-	-	-	-	-	-	-	-	
Jujuy	78	7,8%	89	43	14	1	27	1	-	17	5	2	9	1	-	29	7	-	13	4	5	-	-	
La Matanza	76	2,6%	76	29	15	-	12	2	-	31	2	3	17	7	2	16	5	2	5	4	-	-	-	
La Pampa	137	11,6%	196	70	5	13	42	9	1	25	3	2	11	7	2	101	21	12	38	17	13	-	-	
La Plata	1.486	13,5%	1.775	528	199	29	205	70	25	225	59	1	73	63	29	1.022	204	18	320	236	244	-	-	
La Rioja	55	2,8%	64	2	2	-	-	-	-	29	14	4	10	1	-	33	21	2	7	3	-	-	-	
Lanús	42	5,2%	42	6	3	2	1	-	-	18	11	3	3	1	-	18	13	3	2	-	-	-	-	
Litoral	453	11,6%	491	157	53	28	45	26	5	78	19	5	20	25	9	256	43	20	87	69	37	-	-	
Lomas de Zamora	76	2,8%	110	26	9	5	7	5	-	12	8	2	2	-	-	72	22	8	33	7	2	-	-	
Luján	101	6,5%	120	51	12	5	22	12	-	26	1	2	15	6	2	43	3	3	20	9	8	-	-	
Mar del Plata	466	13,7%	533	245	63	34	95	38	15	29	4	1	14	7	3	259	29	5	67	79	79	-	-	
Misiones	83	6,4%	101	43	20	4	16	3	-	21	9	-	9	3	-	37	9	-	23	3	2	-	-	
Moreno	-	-	-	-	-	-	-	-	-	-	-	-	-	-	-	-	-	-	-	-	-	-	-	
Nordeste	187	5,5%	249	132	57	-	46	23	6	4	4	-	-	-	-	113	32	-	43	26	12	-	-	
Noroeste de la PBA	35	5,9%	35	1	-	-	1	-	-	5	1	-	2	1	1	29	8	2	11	4	4	-	-	
Oeste	-	-	-	-	-	-	-	-	-	-	-	-	-	-	-	-	-	-	-	-	-	-	-	
Patagonia Austral	37	4,2%	40	17	8	3	4	2	-	7	1	2	3	-	1	16	7	2	6	-	1	-	-	
Patagonia San Juan Bosco	152	8,5%	198	70	14	19	30	7	-	30	7	6	11	6	-	98	8	15	45	18	12	-	-	
Quilmes	152	14,1%	152	77	28	24	17	8	-	17	1	4	6	5	1	58	4	4	19	30	1	-	-	
Río Cuarto	322	18,9%	339	199	35	63	61	26	14	77	2	5	15	21	34	63	3	2	12	13	33	-	-	
Río Negro	112	14,1%	121	51	9	10	32	-	-	9	5	-	3	-	1	61	11	9	34	7	-	-	-	
Rosario	783	12,3%	935	364	139	63	97	59	6	181	44	11	59	56	11	390	71	19	106	148	46	-	-	
Salta	137	9,0%	171	79	18	9	36	16	-	34	2	1	14	14	3	58	2	6	32	14	4	-	-	
San Juan	202	7,8%	229	107	80	7	20	-	-	38	20	3	9	6	-	84	25	5	22	31	1	-	-	
San Luis	312	18,7%	315	271	65	36	100	60	10	32	-	1	13	8	10	12	-	2	3	7	-	-	-	
San Martín	258	16,7%	275	33	13	10	9	-	1	59	19	16	21	2	1	183	33	13	81	45	11	-	-	
Santiago del Estero	78	8,9%	87	59	14	17	16	9	3	6	1	1	2	-	2	22	2	8	11	-	1	-	-	
Sur	575	24,6%	632	369	65	65	143	70	26	55	4	1	15	21	14	208	13	4	46	49	96	-	-	
Tecnológica	348	3,1%	511	139	57	16	59	7	-	23	7	2	11	3	-	349	76	51	160	43	19	-	-	
Tierra del Fuego	16	7,1%	16	4	1	2	1	-	-	1	1	-	-	-	-	11	2	2	4	2	1	-	-	
Tres de Febrero	69	6,7%	69	18	14	2	2	-	-	20	10	-	10	-	-	31	16	1	12	2	-	-	-	
Tucumán	499	11,6%	551	318	74	97	109	33	5	143	12	19	43	41	28	90	6	13	35	26	10	-	-	
Villa María	50	7,9%	61	11	5	-	6	-	-	17	6	-	8	2	1	33	8	3	15	7	-	-	-	
Villa Mercedes	21	16%	29	3	1	-	1	1	-	5	1	-	4	-	-	21	-	4	13	3	1	-	-	

**Notas:**  
Dentro de la dedicación Semiexclusiva se incluyen los cargos informados en la dedicación tiempo completo (Universidades: La Matanza, Lanús, Noroeste de la PBA, San Luis, Santiago del Estero, Tres de Febrero, Villa María).  
No se incluyen los cargos informados como de Situación Laboral Inactiva y los informados con Estado Laboral Becas y pasantías. Se toman en cuenta los campos "categoría equivalente" y "dedicación equivalente".  
Los cargos liquidados mediante la modalidad de asociación o subrogancia entre dos cargos de distintas categorías y/o escalafones se computan en la categoría del cargo de mayor nivel.  
(a) Corresponde a cargos informados con categoría equivalente Contrato con relación de dependencia.

**Cuadro 4.14 - Escalafón Docente Universitario, docentes con título de doctorado según Universidad. Cantidad de personas, cantidad de cargos por dedicación y categoría, porcentajes sobre total de cargos por dedicación y categoría. Año 2014. (Continuación)**

Institución	% sobre total de Cargos Docentes	% sobre total de Cargos Docentes por Dedicación			% sobre total de Cargos Docentes por Categoría					
		Exclusiva	Semi-exclusiva	Simple	Titular	Asociado	Adjunto	JTP	Ayudante 1º	Ayudante 2º
<b>Total de las Instituciones</b>	<b>8,6%</b>	<b>27,2%</b>	<b>7,8%</b>	<b>5,9%</b>	<b>20,5%</b>	<b>21,8%</b>	<b>12,7%</b>	<b>7,2%</b>	<b>3,3%</b>	<b>0,1%</b>
Artes (Ex IUNA)	0,5%	3,0%	0,4%	0,5%	1,5%	-	0,5%	-	-	-
Arturo Jauretche	3,4%	11,5%	8,7%	11,1%	21,2%	31,6%	6,7%	-	-	-
Avellaneda	1,9%	29,4%	5,0%	3,7%	7,3%	7,7%	5,6%	6,7%	-	-
Buenos Aires	10,4%	47,6%	13,9%	6,8%	32,0%	35,7%	19,3%	12,8%	3,7%	-
Catamarca	5,5%	11,0%	2,0%	5,4%	10,0%	21,1%	5,6%	0,4%	-	-
Centro de la PBA	12,3%	31,6%	5,4%	8,3%	40,3%	41,9%	20,2%	7,1%	4,6%	-
Chaco Austral	1,7%	9,5%	-	1,0%	10,9%	-	0,7%	0,7%	-	-
Chilecito	6,5%	14,3%	9,0%	2,6%	13,0%	17,6%	6,3%	4,2%	-	-
Comahue	7,4%	19,2%	5,1%	5,3%	34,2%	31,0%	12,6%	7,5%	1,4%	-
Córdoba	16,9%	40,6%	16,7%	11,3%	35,0%	47,6%	25,4%	11,3%	6,9%	-
Cuyo	9,9%	12,1%	5,6%	12,9%	16,3%	20,2%	14,1%	5,3%	3,6%	-
Entre Ríos	3,7%	14,4%	2,7%	3,0%	7,7%	4,8%	6,2%	1,7%	0,7%	-
Formosa	2,2%	6,1%	1,2%	2,1%	6,0%	-	2,3%	0,5%	-	-
Gral. Sarmiento	15,9%	30,1%	17,5%	-	82,4%	58,1%	39,2%	10,8%	3,1%	-
José C. Paz	-	-	-	-	-	-	-	-	-	-
Jujuy	6,6%	16,3%	3,4%	5,0%	21,7%	25,0%	13,7%	1,9%	1,0%	-
La Matanza	2,4%	4,9%	2,5%	1,5%	13,3%	8,2%	5,1%	1,4%	0,2%	-
La Pampa	9,7%	25,2%	7,1%	7,3%	20,1%	30,3%	16,3%	7,1%	2,3%	-
La Plata	11,1%	31,7%	8,9%	8,7%	32,4%	48,5%	20,8%	12,0%	4,1%	-
La Rioja	2,2%	3,4%	2,0%	2,5%	9,1%	7,6%	1,8%	0,5%	-	-
Lanús	4,5%	4,9%	6,6%	4,6%	15,2%	5,6%	2,8%	0,6%	-	-
Litoral	9,6%	25,3%	7,2%	10,8%	26,0%	27,5%	16,8%	7,5%	6,1%	-
Lomas de Zamora	2,8%	20,0%	6,1%	2,0%	10,1%	9,9%	2,9%	1,6%	0,2%	-
Luján	5,8%	14,6%	5,2%	4,3%	26,2%	15,2%	11,2%	5,5%	1,6%	-
Mar del Plata	10,3%	34,4%	4,9%	7,8%	25,8%	33,1%	19,5%	14,3%	4,8%	-
Misiones	5,6%	13,0%	4,4%	3,8%	15,3%	17,4%	9,6%	1,6%	0,5%	-
Moreno	-	-	-	-	-	-	-	-	-	-
Nordeste	5,2%	22,2%	1,9%	2,9%	15,6%	-	9,4%	3,2%	1,3%	-
Noroeste de la PBA	5,4%	2,7%	3,4%	6,9%	11,1%	6,5%	7,6%	4,1%	2,7%	-
Oeste	-	-	-	-	-	-	-	-	-	-
Patagonia Austral	3,4%	8,5%	2,4%	2,3%	20,3%	12,3%	3,6%	0,8%	0,5%	-
Patagonia San Juan Bosco	6,2%	26,8%	6,9%	5,6%	26,9%	23,8%	11,4%	4,1%	2,2%	-
Quilmes	14,0%	24,6%	7,0%	11,4%	39,3%	34,0%	14,1%	8,0%	3,8%	-
Río Cuarto	17,1%	24,2%	12,4%	14,3%	54,8%	35,0%	20,7%	14,2%	11,9%	-
Río Negro	12,5%	35,2%	6,0%	9,1%	46,3%	29,2%	12,4%	5,0%	0,7%	-
Rosario	9,5%	33,7%	8,0%	6,3%	22,8%	37,1%	15,0%	6,1%	3,7%	-
Salta	8,2%	18,3%	4,4%	6,6%	28,9%	22,9%	13,6%	5,0%	2,0%	-
San Juan	6,4%	11,4%	3,9%	5,1%	13,3%	7,2%	6,6%	2,9%	0,7%	-
San Luis	18,0%	31,3%	6,6%	3,2%	59,1%	46,4%	23,9%	20,1%	3,9%	-
San Martín	15,0%	30,6%	25,7%	16,1%	24,4%	32,8%	18,8%	16,6%	6,6%	-
Santiago del Estero	7,7%	16,2%	2,1%	4,7%	35,4%	29,5%	8,1%	4,8%	2,4%	-
Sur	21,2%	57,8%	19,4%	11,3%	73,2%	50,0%	33,9%	24,6%	12,8%	-
Tecnológica	2,4%	20,2%	3,8%	1,8%	6,5%	4,2%	3,3%	1,1%	0,4%	-
Tierra del Fuego	6,0%	7,8%	2,3%	6,3%	28,6%	28,6%	4,6%	2,2%	2,8%	-
Tres de Febrero	6,3%	10,3%	7,2%	9,2%	16,3%	8,8%	9,0%	1,2%	0,0%	-
Tucumán	11,1%	23,1%	6,7%	6,3%	30,0%	27,6%	16,0%	6,1%	4,9%	-
Villa María	9,9%	9,8%	4,7%	11,3%	35,2%	15,8%	11,9%	3,3%	0,6%	-
Villa Mercedes	22%	43%	13%	25%	100%	80%	31%	14%	3%	-

**Notas:**

Dentro de la dedicación Semiexclusiva se incluyen los cargos informados en la dedicación tiempo completo (Universidades: La Matanza, Lanús, Noroeste de la PBA, San Luis, Santiago del Estero, Tres de Febrero, Villa María).

No se incluyen los cargos informados como de Situación Laboral Inactiva y los informados con Estado Laboral Becas y pasantías. Se toman en cuenta los campos "categoría equivalente" y "dedicación equivalente".

Los cargos liquidados mediante la modalidad de asociación o subrogancia entre dos cargos de distintas categorías y/o escalafones se computan en la categoría del cargo de mayor nivel.

(a) Corresponde a cargos informados con categoría equivalente Contrato con relación de dependencia.

**Fuente:**

Sistema RHUN (Recursos Humanos de Universidades Nacionales), Concepo Adicional por Título de Doctorado, correspondiente al mes de septiembre 2014.

Dirección Nacional de Presupuesto e Información Universitaria

Cuadro 4.15 - Escalafón Docente Universitario, docentes con título de maestría según Universidad. Cantidad de personas, cantidad de cargos por dedicación y categoría, porcentajes sobre total de cargos por dedicación y categoría. Año 2014.

Institución	- en cantidad de personas -		- en cantidad de cargos por dedicación y categoría -																					
	Docentes con maestría	% sobre total de docentes	Total Cargos de Docentes con maestría	Exclusiva						Semi Exclusiva						Simple								Otros (a)
				Total	Titular	Asociado	Adjunto	JTP	Ayudante 1º	Total	Titular	Asociado	Adjunto	JTP	Ayudante 1º	Total	Titular	Asociado	Adjunto	JTP	Ayudante 1º	Ayudante 2º	Total	
Total de las Instituciones	5.197	4,2%	6.812	2.405	590	318	1.034	387	76	1.614	261	118	594	523	118	2.784	373	143	955	707	579	27	9	
Artes (Ex IUNA)	2	0,1%	2	-	-	-	-	-	-	-	-	-	-	-	-	2	-	-	1	1	-	-	-	
Arturo Jauretche	15	1,8%	15	7	1	-	6	-	-	7	-	-	7	-	-	1	-	1	-	-	-	-	-	
Avellaneda	7	1,4%	8	-	-	-	-	-	-	4	2	-	2	-	-	4	2	1	1	-	-	-	-	
Buenos Aires	471	2,1%	648	99	11	17	34	30	7	91	4	4	28	37	18	458	7	3	142	119	184	3	-	
Catamarca	78	6,8%	82	44	38	1	4	1	-	25	20	1	3	1	-	13	9	1	1	1	1	-	-	
Centro de la PBA	185	9,3%	227	119	14	17	64	21	3	30	3	2	16	7	2	78	6	7	33	21	9	2	-	
Chaco Austral	5	1,6%	5	2	1	-	1	-	-	-	-	-	-	-	-	3	2	-	1	-	-	-	-	
Chilecito	15	3,5%	16	6	3	-	2	1	-	5	1	-	3	1	-	5	3	-	1	-	1	-	-	
Comahue	188	7,2%	208	124	11	14	81	13	5	48	2	3	20	12	11	36	1	1	18	7	9	-	-	
Córdoba	452	6,0%	642	177	53	22	73	28	1	273	56	4	84	120	9	192	31	1	34	73	33	20	-	
Cuyo	234	6,0%	295	106	61	6	27	11	1	100	25	6	35	34	-	89	20	8	20	34	6	1	-	
Entre Ríos	78	4,4%	130	26	9	4	9	4	-	39	15	7	10	6	1	65	23	6	15	11	10	-	-	
Formosa	19	2,6%	38	7	5	-	2	-	-	10	4	-	4	2	-	21	5	-	11	5	-	-	-	
Gral. Sarmiento	42	6,1%	42	32	-	1	20	11	-	10	-	1	3	6	-	-	-	-	-	-	-	-	-	
José C. Paz	-	-	-	-	-	-	-	-	-	-	-	-	-	-	-	-	-	-	-	-	-	-	-	
Jujuy	47	4,7%	60	27	13	-	12	2	-	16	1	-	8	5	2	17	3	-	6	3	5	-	-	
La Matanza	114	3,8%	114	43	10	-	22	9	2	52	2	7	24	16	3	19	1	1	8	6	3	-	-	
La Pampa	96	8,1%	159	36	3	4	20	7	2	30	1	3	16	7	3	93	13	7	38	21	14	-	-	
La Plata	227	2,1%	318	73	18	-	31	18	6	78	12	-	34	26	6	167	14	1	65	22	65	-	-	
La Rioja	21	1,1%	26	2	2	-	-	-	-	14	6	1	6	1	-	10	6	1	2	1	-	-	-	
Lanús	35	4,3%	36	11	5	2	4	-	-	13	3	6	4	-	-	12	4	6	1	1	-	-	-	
Litoral	187	4,8%	215	97	21	12	35	24	5	65	6	7	15	29	8	53	6	4	12	23	8	-	-	
Lomas de Zamora	69	2,6%	108	17	6	2	4	5	-	13	9	-	3	-	1	78	24	6	32	7	8	1	-	
Luján	67	4,3%	86	29	1	2	21	5	-	20	-	2	10	5	3	37	2	3	15	11	6	-	-	
Mar del Plata	206	6,0%	285	102	15	13	44	20	10	43	9	1	10	13	10	140	18	3	29	26	64	-	-	
Misiones	163	12,6%	212	71	32	3	22	11	3	59	14	2	23	20	-	81	9	4	29	21	18	-	1	
Moreno	-	-	-	-	-	-	-	-	-	-	-	-	-	-	-	-	-	-	-	-	-	-	-	
Nordeste	103	3,0%	162	59	16	-	20	17	6	9	2	-	5	2	-	94	26	-	26	30	12	-	-	
Noroeste de la PBA	12	2,0%	12	2	1	-	1	-	-	-	-	-	-	-	-	10	1	1	5	3	-	-	-	
Oeste	-	-	-	-	-	-	-	-	-	-	-	-	-	-	-	-	-	-	-	-	-	-	-	
Patagonia Austral	50	5,7%	60	26	2	7	16	1	-	15	-	4	9	1	1	19	2	1	7	6	3	-	-	
Patagonia San Juan Bosco	69	3,8%	98	29	11	9	7	2	-	21	1	5	10	3	2	48	1	2	27	15	3	-	-	
Quilmes	55	5,1%	56	24	1	3	16	4	-	16	1	4	4	7	-	16	-	1	10	5	-	-	-	
Río Cuarto	236	13,8%	256	178	8	44	79	32	15	45	1	4	17	15	8	25	-	-	9	6	10	-	8	
Río Negro	46	5,8%	52	20	-	6	14	-	-	7	-	1	6	-	-	25	1	1	17	4	2	-	-	
Rosario	225	3,5%	296	90	14	10	38	24	4	82	12	3	24	41	2	124	26	1	31	52	14	-	-	
Salta	121	7,9%	169	57	7	9	29	12	-	69	3	3	25	32	6	43	4	3	22	8	6	-	-	
San Juan	302	11,6%	354	193	118	21	52	2	-	93	31	10	31	16	5	68	26	1	9	27	5	-	-	
San Luis	96	5,7%	98	79	11	8	41	18	1	17	-	-	6	6	5	2	-	-	1	1	-	-	-	
San Martín	44	2,8%	47	5	1	-	4	-	-	10	-	1	5	4	-	32	6	3	16	7	-	-	-	
Santiago del Estero	64	7,3%	78	42	5	7	24	5	1	15	-	2	7	4	2	21	1	3	12	3	2	-	-	
Sur	140	6,0%	162	75	7	9	45	13	1	25	-	5	13	6	1	62	2	1	19	19	21	-	-	
Tecnológica	274	2,4%	550	81	23	16	29	11	2	24	6	5	5	7	1	445	64	46	191	94	50	-	-	
Tierra del Fuego	-	-	-	-	-	-	-	-	-	-	-	-	-	-	-	-	-	-	-	-	-	-	-	
Tres de Febrero	38	4%	38	10	5	-	4	1	-	15	3	4	5	3	-	13	2	2	7	2	-	-	-	
Tucumán	252	5,9%	286	164	25	46	68	24	1	80	4	10	37	25	4	42	2	9	18	6	7	-	-	
Villa María	47	7,5%	61	14	2	3	9	-	-	26	2	-	17	3	4	21	-	3	13	5	-	-	-	
Villa Mercedes	-	-	-	-	-	-	-	-	-	-	-	-	-	-	-	-	-	-	-	-	-	-	-	

Notas:

Dentro de la dedicación Semiexclusiva se incluyen los cargos informados en la dedicación tiempo completo (Universidades: La Matanza, Lanús, Noroeste de la PBA, San Luis, Santiago del Estero, Tres de Febrero, Villa María).

No se incluyen los cargos informados como de Situación Laboral Inactiva y los informados con Estado Laboral Becas y pasantías. Se toman en cuenta los campos "categoría equivalente" y "dedicación equivalente".

Los cargos liquidados mediante la modalidad de asociación o subrogancia entre dos cargos de distintas categorías y/o escalafones se computan en la categoría del cargo de mayor nivel.

(a) Corresponde a cargos informados con categoría equivalente Horas Cátedra de Nivel Universitario y Contratos con relación de dependencia.

Fuente:

Sistema RHUN (Recursos Humanos de Universidades Nacionales), Concepo Adicional por Título de Maestría, correspondiente al mes de septiembre 2014.

Dirección Nacional de Presupuesto e Información Universitaria

**Cuadro 4.15 - Escalafón Docente Universitario, docentes con título de maestría según Universidad. Cantidad de personas, cantidad de cargos por dedicación y categoría, porcentajes sobre total de cargos por dedicación y categoría. Año 2014. (Continuación)**

Institución	% sobre total de Cargos Docentes	% sobre total de Cargos Docentes por Dedicación			% sobre total de Cargos Docentes por Categoría					
		Exclusiva	Semi-exclusiva	Simple	Titular	Asociado	Adjunto	JTP	Ayudante 1º	Ayudante 2º
<b>Total de las Instituciones</b>	<b>3,9%</b>	<b>11,5%</b>	<b>5,0%</b>	<b>2,4%</b>	<b>7,1%</b>	<b>8,9%</b>	<b>6,4%</b>	<b>3,5%</b>	<b>1,7%</b>	<b>0,3%</b>
Artes (Ex IUNA)	0,1%	0,0%	0,0%	0,1%	-	-	0,1%	0,1%	-	-
Arturo Jauretche	1,8%	7,3%	5,1%	2,2%	1,5%	5,3%	10,9%	-	-	-
Avellaneda	1,2%	-	20,0%	2,5%	9,8%	7,7%	2,4%	-	-	-
Buenos Aires	2,2%	4,6%	3,3%	1,8%	1,4%	3,9%	3,7%	2,8%	1,8%	0,1%
Catamarca	6,3%	14,7%	5,6%	2,3%	13,1%	15,8%	2,8%	1,2%	0,5%	-
Centro de la PBA	8,7%	20,2%	7,7%	5,7%	10,2%	24,8%	20,5%	9,1%	1,7%	1,7%
Chaco Austral	1,1%	4,8%	-	0,7%	6,5%	-	1,5%	-	-	-
Chilecito	3,2%	8,6%	2,8%	2,1%	6,1%	-	4,7%	1,4%	1,3%	-
Comahue	6,1%	22,3%	6,1%	1,8%	11,7%	21,4%	12,8%	5,1%	1,8%	-
Córdoba	6,2%	12,9%	7,8%	3,6%	10,8%	9,3%	9,0%	4,7%	4,0%	2,7%
Cuyo	6,0%	13,8%	5,3%	4,0%	10,2%	7,6%	8,3%	3,8%	1,5%	1,4%
Entre Ríos	4,4%	12,9%	4,2%	3,6%	7,9%	9,1%	5,9%	2,7%	1,9%	-
Formosa	2,8%	7,1%	3,0%	2,3%	5,2%	-	4,0%	1,2%	-	-
Gral. Sarmiento	5,9%	11,0%	8,3%	-	-	4,7%	17,7%	10,8%	-	-
José C. Paz	-	-	-	-	-	-	-	-	-	-
Jujuy	4,4%	10,3%	3,2%	2,9%	14,2%	-	7,3%	3,2%	1,4%	-
La Matanza	3,7%	7,3%	4,2%	1,7%	7,9%	13,1%	8,1%	3,3%	0,9%	-
La Pampa	7,9%	12,9%	8,5%	6,7%	11,8%	15,7%	13,3%	7,5%	2,7%	-
La Plata	2,0%	4,4%	3,1%	1,4%	3,1%	1,0%	4,5%	2,1%	1,1%	-
La Rioja	0,9%	3,4%	1,0%	0,7%	3,4%	2,5%	0,9%	0,2%	-	-
Lanús	3,9%	9,0%	4,8%	3,1%	6,7%	9,9%	4,2%	0,6%	-	-
Litoral	4,2%	15,6%	6,0%	2,2%	7,4%	11,9%	6,9%	4,7%	2,5%	-
Lomas de Zamora	2,7%	13,1%	6,6%	2,2%	10,1%	5,3%	2,7%	1,6%	1,0%	0,4%
Luján	4,1%	8,3%	4,0%	3,7%	4,9%	10,6%	9,0%	4,3%	1,4%	-
Mar del Plata	5,5%	14,3%	7,3%	4,2%	11,3%	14,0%	9,2%	6,8%	4,1%	-
Misiones	11,7%	21,5%	12,4%	8,4%	22,1%	39,1%	14,8%	9,3%	5,6%	-
Moreno	-	-	-	-	-	-	-	-	-	-
Nordeste	3,4%	9,9%	4,3%	2,4%	7,4%	-	5,4%	3,2%	1,3%	-
Noroeste de la PBA	1,9%	5,4%	-	2,4%	2,5%	3,2%	3,2%	2,5%	-	-
Oeste	-	-	-	-	-	-	-	-	-	-
Patagonia Austral	5,0%	13,0%	5,2%	2,7%	5,1%	21,1%	8,7%	3,3%	1,0%	-
Patagonia San Juan Bosco	3,1%	11,1%	4,8%	2,7%	12,0%	9,5%	5,8%	2,6%	0,9%	-
Quilmes	5,2%	7,7%	6,6%	3,1%	2,4%	8,5%	10,1%	3,0%	-	-
Río Cuarto	12,9%	21,6%	7,3%	5,7%	12,3%	24,0%	24,6%	12,5%	4,8%	-
Río Negro	5,4%	13,8%	4,7%	3,7%	1,9%	12,3%	6,6%	2,9%	1,3%	-
Rosario	3,0%	8,3%	3,6%	2,0%	4,7%	5,6%	5,3%	2,7%	1,2%	-
Salta	8,1%	13,2%	8,9%	4,9%	18,4%	21,4%	12,6%	5,9%	3,4%	-
San Juan	10,0%	20,6%	9,5%	4,1%	18,7%	15,3%	11,9%	3,6%	7,5%	-
San Luis	5,6%	9,1%	3,5%	0,5%	10,0%	9,5%	9,9%	6,7%	1,2%	-
San Martín	2,6%	4,6%	4,3%	2,8%	2,6%	3,4%	4,2%	3,9%	-	-
Santiago del Estero	6,9%	11,5%	5,1%	4,5%	12,5%	13,6%	12,1%	6,4%	2,0%	-
Sur	5,4%	11,8%	8,8%	3,4%	8,0%	10,7%	12,8%	6,7%	2,2%	-
Tecnológica	2,6%	11,8%	4,0%	2,3%	4,3%	4,1%	3,2%	2,4%	1,1%	-
Tierra del Fuego	-	-	-	-	-	-	-	-	-	-
Tres de Febrero	3%	6%	5%	4%	4%	18%	6%	4%	-	-
Tucumán	5,8%	11,9%	3,8%	2,9%	10,1%	13,9%	10,5%	3,4%	1,4%	-
Villa María	7,9%	12,5%	7,2%	7,2%	7,4%	31,6%	16,0%	3,0%	2,3%	-
Villa Mercedes	-	-	-	-	-	-	-	-	-	-

**Notas:**

Dentro de la dedicación Semiexclusiva se incluyen los cargos informados en la dedicación tiempo completo (Universidades: La Matanza, Lanús, Noroeste de la PBA, San Luis, Santiago del Estero, Tres de Febrero, Villa María).

No se incluyen los cargos informados como de Situación Laboral Inactiva y los informados con Estado Laboral Becas y pasantías. Se toman en cuenta los campos "categoría equivalente" y "dedicación equivalente".

Los cargos liquidados mediante la modalidad de asociación o subrogancia entre dos cargos de distintas categorías y/o escalafones se computan en la categoría del cargo de mayor nivel.

(a) Corresponde a cargos informados con categoría equivalente Horas Cátedra de Nivel Universitario y Contratos con relación de dependencia.

**Fuente:**

Sistema RHUN (Recursos Humanos de Universidades Nacionales), Concepto Adicional por Título de Maestría, correspondiente al mes de septiembre 2014.

Dirección Nacional de Presupuesto e Información Universitaria

Cuadro 4.16 - Escalafón Docente Universitario, docentes con título de especialización según Universidad. Cantidad de personas, cantidad de cargos por dedicación y categoría, porcentajes sobre total de cargos por dedicación y categoría. Año 2014.

Institución	- en cantidad de personas -		- en cantidad de cargos por dedicación y categoría -																			Otros	
	Docentes con Especialización	% sobre total de docentes	Total Cargos de Docentes con Especialización	Exclusiva						Semi Exclusiva						Simple							
				Total	Titular	Asociado	Adjunto	JTP	Ayudante 1º	Total	Titular	Asociado	Adjunto	JTP	Ayudante 1º	Total	Titular	Asociado	Adjunto	JTP	Ayudante 1º		Ayudante 2º
Total de las Instituciones	1.558	1,3%	2.165	405	97	36	143	106	23	733	93	27	234	299	80	1.023	98	31	299	406	183	6	4
Artes (Ex IUNA)	-	-	-	-	-	-	-	-	-	-	-	-	-	-	-	-	-	-	-	-	-	-	-
Arturo Jauretche	13	1,6%	13	3	-	-	3	-	-	8	-	1	3	4	-	2	-	-	2	-	-	-	-
Avellaneda	1	0,2%	1	-	-	-	-	-	-	-	-	-	-	-	-	1	-	-	1	-	-	-	-
Buenos Aires	9	0,04%	10	1	-	-	-	1	-	5	-	-	2	2	1	4	1	-	2	-	1	-	-
Catamarca	27	2,4%	36	18	12	1	3	2	-	8	3	-	2	3	-	10	8	1	1	-	-	-	-
Centro de la PBA	24	1,2%	31	15	3	1	4	6	1	4	-	-	-	-	4	12	3	-	3	4	2	-	-
Chaco Austral	-	-	-	-	-	-	-	-	-	-	-	-	-	-	-	-	-	-	-	-	-	-	-
Chilecito	8	1,8%	10	3	2	-	1	-	-	5	-	-	4	1	-	2	-	-	1	1	-	-	-
Comahue	13	0,5%	16	4	1	1	2	-	-	7	1	-	-	1	5	5	-	-	-	-	5	-	-
Córdoba	99	1,3%	120	9	2	-	6	1	-	55	4	-	14	36	1	56	-	-	6	40	6	4	-
Cuyo	264	6,8%	350	55	24	6	11	14	-	190	28	6	62	91	3	105	18	1	16	61	7	2	-
Entre Ríos	37	2,1%	57	10	-	2	4	4	-	15	4	2	3	6	-	32	6	7	10	7	2	-	-
Formosa	3	0,4%	10	1	1	-	-	-	-	1	-	-	1	-	-	8	2	-	1	5	-	-	-
Gral. Sarmiento	-	-	-	-	-	-	-	-	-	-	-	-	-	-	-	-	-	-	-	-	-	-	-
José C. Paz	-	-	-	-	-	-	-	-	-	-	-	-	-	-	-	-	-	-	-	-	-	-	-
Jujuy	49	4,9%	66	15	4	-	8	3	-	31	1	-	7	15	8	20	1	-	9	4	6	-	-
La Matanza	31	1,0%	31	12	5	-	4	3	-	9	-	-	7	2	-	10	1	1	4	3	1	-	-
La Pampa	32	2,7%	51	11	2	-	7	2	-	9	-	-	3	4	2	31	2	1	15	7	6	-	-
La Plata	4	0,04%	5	-	-	-	-	-	-	-	-	-	-	-	-	5	-	-	1	1	3	-	-
La Rioja	106	5,5%	191	3	-	1	2	-	-	108	33	5	38	29	3	80	15	2	36	23	4	-	-
Lanús	7	0,9%	7	1	-	-	1	-	-	3	-	-	3	-	-	3	-	2	-	1	-	-	-
Litoral	16	0,4%	17	4	-	1	-	2	1	6	2	-	2	2	-	7	1	-	-	5	1	-	-
Lomas de Zamora	1	0,04%	1	-	-	-	-	-	-	-	-	-	-	-	-	1	-	-	1	-	-	-	-
Luján	31	2,0%	39	17	-	-	8	8	1	10	-	-	1	2	7	12	-	-	2	5	5	-	-
Mar del Plata	84	2,5%	144	16	4	1	5	4	2	34	1	2	11	11	9	94	6	-	23	27	38	-	-
Misiones	69	5,3%	93	16	8	-	4	4	-	36	7	-	9	16	4	41	2	1	13	12	13	-	-
Moreno	-	-	-	-	-	-	-	-	-	-	-	-	-	-	-	-	-	-	-	-	-	-	-
Nordeste	101	3,0%	154	26	1	-	8	10	7	17	2	-	4	8	3	111	8	-	35	42	26	-	-
Noroeste de la PBA	9	1,5%	9	-	-	-	-	-	-	3	-	-	1	2	-	6	-	-	3	2	1	-	-
Oeste	1	0,5%	1	-	-	-	-	-	-	1	-	-	1	-	-	-	-	-	-	-	-	-	-
Patagonia Austral	-	-	-	-	-	-	-	-	-	-	-	-	-	-	-	-	-	-	-	-	-	-	-
Patagonia San Juan Bosco	-	-	-	-	-	-	-	-	-	-	-	-	-	-	-	-	-	-	-	-	-	-	-
Quilmes	3	0,3%	3	-	-	-	-	-	-	2	-	-	1	1	-	1	-	-	-	1	-	-	-
Río Cuarto	45	2,6%	51	20	3	2	9	6	-	22	-	5	4	5	8	5	-	1	1	3	-	-	4
Río Negro	-	-	-	-	-	-	-	-	-	-	-	-	-	-	-	-	-	-	-	-	-	-	-
Rosario	136	2,1%	160	10	2	1	1	5	1	39	4	-	10	24	1	111	4	-	19	80	8	-	-
Salta	58	3,8%	81	24	2	2	10	9	1	33	-	2	9	16	6	24	-	-	9	10	5	-	-
San Juan	9	0,3%	11	5	-	1	3	1	-	4	-	-	3	1	-	2	-	-	-	2	-	-	-
San Luis	77	4,6%	79	63	7	8	31	12	5	14	-	1	4	3	6	2	-	-	1	-	1	-	-
San Martín	-	-	-	-	-	-	-	-	-	-	-	-	-	-	-	-	-	-	-	-	-	-	-
Santiago del Estero	21	2,4%	24	15	3	5	2	2	3	3	-	-	3	-	-	6	-	1	2	-	3	-	-
Sur	39	1,7%	51	8	-	1	3	3	1	4	-	1	1	1	1	39	1	2	10	6	20	-	-
Tecnológica	76	0,7%	170	7	4	1	-	2	-	6	-	-	5	1	-	157	18	10	65	47	17	-	-
Tierra del Fuego	12	5,3%	17	4	3	1	-	-	-	4	-	-	4	-	-	9	1	1	4	2	1	-	-
Tres de Febrero	2	0,2%	2	2	2	-	-	-	-	-	-	-	-	-	-	-	-	-	-	-	-	-	-
Tucumán	13	0,3%	17	4	1	-	1	2	-	11	2	2	3	3	1	2	-	-	2	-	-	-	-
Villa María	28	4,5%	36	3	1	-	2	-	-	26	1	-	9	9	7	7	-	-	1	5	1	-	-
Villa Mercedes	-	-	-	-	-	-	-	-	-	-	-	-	-	-	-	-	-	-	-	-	-	-	-

**Notas:**  
Dentro de la dedicación Semiexclusiva se incluyen los cargos informados en la dedicación tiempo completo (Universidades: La Matanza, Lanús, Noroeste de la PBA, San Luis, Santiago del Estero, Tres de Febrero, Villa María).  
No se incluyen los cargos informados como de Situación Laboral Inactiva y los informados con Estado Laboral Becas y pasantías. Se toman en cuenta los campos "categoría equivalente" y "dedicación equivalente".  
Los cargos liquidados mediante la modalidad de asociación o subrogancia entre dos cargos de distintas categorías y/o escalafones se computan en la categoría del cargo de mayor nivel.

**Fuente:**  
Sistema RHUN (Recursos Humanos de Universidades Nacionales), Concepo Adicional por Título de Especialización, correspondiente al mes de septiembre 2014.  
Dirección Nacional de Presupuesto e Información Universitaria



Cuadro 4.16 - Escalafón Docente Universitario, docentes con título de especialización según Universidad. Cantidad de personas, cantidad por dedicación y categoría. Año 2014. (Continuación)

Institución	% sobre total de Cargos Docentes	% sobre total de Cargos Docentes por Dedicación			% sobre total de Cargos Docentes por Categoría					
		Exclusiva	Semi-exclusiva	Simple	Titular	Asociado	Adjunto	JTP	Ayudante 1º	Ayudante 2º
Total de las Instituciones	1,2%	1,9%	2,3%	0,9%	1,7%	1,4%	1,7%	1,7%	0,6%	0,1%
Artes (Ex IUNA)	-	-	-	-	-	-	-	-	-	-
Arturo Jauretche	1,6%	3,1%	5,8%	4,4%	-	5,3%	6,7%	5,6%	-	-
Avellaneda	0,2%	-	-	0,6%	-	-	0,8%	-	-	-
Buenos Aires	0,03%	0,05%	0,2%	0,02%	0,1%	-	0,1%	0,04%	0,02%	-
Catamarca	2,8%	6,0%	1,8%	1,8%	4,5%	10,5%	2,1%	2,0%	-	-
Centro de la PBA	1,2%	2,5%	1,0%	0,9%	2,7%	1,0%	1,3%	1,9%	0,9%	-
Chaco Austral	-	-	-	-	-	-	-	-	-	-
Chilecito	2,0%	4,3%	2,8%	0,9%	1,7%	-	4,7%	1,4%	-	-
Comahue	0,5%	0,7%	0,9%	0,3%	1,7%	1,2%	0,2%	0,2%	0,7%	-
Córdoba	1,2%	0,7%	1,6%	1,0%	0,5%	-	1,2%	1,6%	0,7%	0,5%
Cuyo	7,1%	7,2%	10,1%	4,7%	6,7%	4,9%	9,0%	8,0%	2,1%	2,8%
Entre Ríos	1,9%	5,0%	1,6%	1,8%	1,7%	5,9%	2,9%	2,2%	0,3%	-
Formosa	0,7%	1,0%	0,3%	0,9%	1,1%	-	0,5%	0,9%	-	-
Gral. Sarmiento	-	-	-	-	-	-	-	-	-	-
José C. Paz	-	-	-	-	-	-	-	-	-	-
Jujuy	4,9%	5,7%	6,2%	3,5%	5,0%	-	6,7%	7,1%	2,8%	-
La Matanza	1,0%	2,0%	0,7%	0,9%	3,6%	1,6%	2,2%	0,9%	0,1%	-
La Pampa	2,5%	4,0%	2,5%	2,2%	2,8%	1,1%	4,5%	2,8%	1,1%	-
La Plata	0,03%	-	-	0,04%	-	-	0,03%	0,03%	0,04%	-
La Rioja	6,7%	5,2%	7,4%	6,0%	11,8%	10,1%	8,2%	6,5%	1,3%	-
Lanús	0,8%	0,8%	1,1%	0,8%	-	1,4%	1,9%	0,6%	-	-
Litoral	0,3%	0,6%	0,6%	0,3%	0,7%	0,5%	0,2%	0,6%	0,2%	-
Lomas de Zamora	0,03%	-	-	0,03%	-	-	0,1%	-	-	-
Luján	1,9%	4,9%	2,0%	1,2%	-	-	2,2%	3,1%	2,0%	-
Mar del Plata	2,8%	2,2%	5,8%	2,8%	3,0%	2,5%	4,3%	4,9%	2,4%	-
Misiones	5,1%	4,8%	7,5%	4,2%	6,8%	4,3%	5,2%	5,7%	4,5%	-
Moreno	-	-	-	-	-	-	-	-	-	-
Nordeste	3,2%	4,4%	8,2%	2,8%	1,8%	-	5,0%	4,0%	2,5%	-
Noroeste de la PBA	1,4%	-	2,1%	1,4%	-	-	2,2%	3,3%	0,5%	-
Oeste	0,4%	-	4,8%	-	-	-	1,4%	-	-	-
Patagonia Austral	-	-	-	-	-	-	-	-	-	-
Patagonia San Juan Bosco	-	-	-	-	-	-	-	-	-	-
Quilmes	0,3%	-	0,8%	0,2%	-	-	0,3%	0,4%	-	-
Río Cuarto	2,6%	2,4%	3,6%	1,1%	4,1%	4,0%	3,3%	3,3%	1,2%	-
Río Negro	-	-	-	-	-	-	-	-	-	-
Rosario	1,6%	0,9%	1,7%	1,8%	0,9%	0,4%	1,7%	2,5%	0,6%	-
Salta	3,9%	5,6%	4,3%	2,7%	2,6%	5,7%	4,7%	4,0%	3,4%	-
San Juan	0,3%	0,5%	0,4%	0,1%	-	0,5%	0,8%	0,3%	-	-
San Luis	4,5%	7,3%	2,9%	0,5%	6,4%	10,7%	7,4%	4,0%	2,3%	-
San Martín	-	-	-	-	-	-	-	-	-	-
Santiago del Estero	2,1%	4,1%	1,0%	1,3%	6,3%	6,8%	2,0%	1,1%	2,4%	-
Sur	1,7%	1,3%	1,4%	2,1%	0,9%	2,9%	2,3%	1,8%	2,1%	-
Tecnológica	0,8%	1,0%	1,0%	0,8%	1,0%	0,7%	1,0%	1,1%	0,4%	-
Tierra del Fuego	6,3%	7,8%	9,3%	5,2%	28,6%	14,3%	7,4%	2,2%	2,8%	-
Tres de Febrero	-	1%	-	-	1%	-	-	-	-	-
Tucumán	0,3%	0,3%	0,5%	0,1%	1,0%	0,4%	0,5%	0,3%	0,1%	-
Villa María	4,7%	2,7%	7,2%	2,4%	3,7%	-	4,9%	5,2%	4,6%	-
Villa Mercedes	-	-	-	-	-	-	-	-	-	-

**Notas:**  
Dentro de la dedicación Semiexclusiva se incluyen los cargos informados en la dedicación tiempo completo (Universidades: La Matanza, Lanús, Noroeste de la PB. No se incluyen los cargos informados como de Situación Laboral Inactiva y los informados con Estado Laboral Becas y pasantías. Se toman en cuenta los campos: Los cargos liquidados mediante la modalidad de asociación o subrogancia entre dos cargos de distintas categorías y/o escalafones se computan en la categoría de

**Fuente:**  
Sistema RHUN (Recursos Humanos de Universidades Nacionales), Concepo Adicional por Título de Especialización, correspondiente al mes de septiembre 2014. Dirección Nacional de Presupuesto e Información Universitaria



Cuadro 4.17. - Cantidad de cargos clasificados por dedicación y categoría, según Universidad. Escalafón de Autoridades Superiores. Año 2014.

Institución	Total	Exclusiva							Tiempo Completo							Tiempo Parcial							Otros			
		Total	Rector - Presidente	Vice Rector	Secretario de Universidad	Decano	Vice Decano	Secretario de Facultad	Otros	Total	Vice Rector	Secretario de Universidad	Decano	Vice Decano	Secretario de Facultad	Otros	Total	Vice Rector	Secretario de Universidad	Decano	Vice Decano	Secretario de Facultad	Otros	Total	Ad Honorem	Contratos
Total de las Instituciones	3.852	2.402	48	39	420	302	149	1.023	421	642	6	97	29	25	312	173	540	2	22	5	17	281	213	268	9	259
Ates (Ex IUNA)	98	79	1	1	8	9	-	21	39	16	-	10	-	-	5	1	3	-	-	-	-	-	3	-	-	-
Arturo Jauretche	11	8	1	1	3	3	-	-	-	-	-	-	-	-	-	-	3	-	-	-	-	-	3	-	-	-
Avellaneda	21	15	1	1	6	-	-	-	7	-	-	-	-	-	-	-	6	-	-	-	-	-	6	-	-	-
Buenos Aires	398	160	1	-	15	13	5	64	62	106	-	1	3	3	41	58	130	1	1	1	5	51	71	2	-	2
Catamarca	55	52	1	1	8	6	6	30	-	2	-	-	-	1	1	-	1	-	-	-	1	-	-	-	-	-
Centro de la PBA	92	88	1	1	9	10	9	41	17	2	-	-	-	-	2	-	-	-	-	-	-	-	2	2	-	-
Chaco Austral	8	7	1	-	4	2	-	-	-	-	-	-	-	-	-	-	1	-	-	-	-	-	1	-	-	-
Chilecito	8	8	1	-	7	-	-	-	-	-	-	-	-	-	-	-	-	-	-	-	-	-	-	-	-	-
Comahue	77	48	1	1	6	13	-	27	-	11	-	-	-	-	11	-	18	-	-	1	-	17	-	-	-	-
Córdoba	112	51	1	1	6	11	7	25	-	45	-	1	1	6	37	-	16	-	-	-	1	15	-	-	-	-
Cuyo	97	44	1	1	12	11	7	12	-	30	-	6	-	3	21	-	23	-	6	-	1	15	1	-	-	-
Entre Ríos	75	28	1	1	6	9	1	10	-	20	-	5	-	3	12	-	26	-	-	-	5	21	-	1	-	1
Formosa	31	30	1	1	7	4	3	14	-	-	-	-	-	-	-	-	1	-	-	-	1	-	-	-	-	-
Gral. Sarmiento	13	13	1	1	5	4	-	-	2	-	-	-	-	-	-	-	-	-	-	-	-	-	-	-	-	-
José C. Paz	17	17	1	-	4	-	-	-	12	-	-	-	-	-	-	-	-	-	-	-	-	-	-	-	-	-
Jujuy	30	30	1	1	8	4	4	12	-	-	-	-	-	-	-	-	-	-	-	-	-	-	-	-	-	-
La Matanza	50	46	1	1	21	6	4	13	-	-	-	-	-	-	-	-	3	-	-	-	-	1	2	1	1	-
La Pampa	48	44	1	1	11	6	6	19	-	2	-	-	-	-	-	2	2	-	-	-	-	2	-	-	-	-
La Plata	385	278	1	3	11	20	16	72	155	70	-	-	-	2	26	42	37	-	-	-	-	4	33	-	-	-
La Rioja	107	58	1	1	11	10	-	35	-	36	-	30	-	-	6	-	13	-	-	-	-	13	-	-	-	-
Lanús	13	13	1	1	7	4	-	-	-	-	-	-	-	-	-	-	-	-	-	-	-	-	-	-	-	-
Litoral	190	124	1	-	13	10	5	64	31	66	-	-	-	-	14	52	-	-	-	-	-	-	-	-	-	-
Lomas de Zamora	74	74	1	2	21	5	2	43	-	-	-	-	-	-	-	-	-	-	-	-	-	-	-	-	-	-
Luján	170	93	1	1	8	4	4	6	69	8	-	5	-	-	3	-	14	-	4	-	-	10	-	55	1	54
Mar del Plata	83	54	1	1	7	7	7	31	-	5	-	3	-	-	2	-	24	-	-	2	3	19	-	-	-	-
Misiones	40	31	1	1	1	6	6	16	-	1	-	1	-	-	-	-	8	-	1	-	-	7	-	-	-	-
Moreno	33	25	1	1	3	2	-	-	18	-	-	-	-	-	-	-	7	-	-	-	-	7	-	1	1	-
Nordeste	117	99	1	1	9	11	10	67	-	7	-	-	-	-	7	-	11	-	3	-	-	8	-	-	-	-
Noroeste de la PBA	41	33	1	1	14	2	-	15	-	4	-	-	-	-	4	-	-	-	-	-	-	-	-	4	3	1
Oeste	32	10	1	-	4	3	-	-	2	4	1	1	2	-	-	-	16	-	-	-	-	-	16	2	1	1
Patagonia Austral	30	25	1	1	4	4	-	15	-	5	-	-	-	4	1	-	-	-	-	-	-	-	-	-	-	-
Patagonia San Juan Bosco	54	45	1	-	12	5	2	25	-	2	-	-	-	2	-	-	3	1	2	-	-	-	-	4	-	4
Quilmes	37	19	1	1	8	3	-	6	-	-	-	-	-	-	-	-	18	-	-	-	-	-	18	-	-	-
Río Cuarto	116	39	1	1	11	5	5	11	5	9	-	-	-	-	4	5	68	-	-	-	-	23	45	-	-	-
Río Negro	14	1	1	-	-	-	-	-	-	7	3	2	-	-	-	2	6	-	-	-	-	-	6	-	-	-
Rosario	389	95	1	1	28	11	8	46	-	57	-	5	-	1	51	-	42	-	4	-	-	38	-	195	-	195
Salta	47	47	1	1	12	6	4	21	2	-	-	-	-	-	-	-	-	-	-	-	-	-	-	-	-	-
San Juan	52	52	1	1	10	5	4	31	-	-	-	-	-	-	-	-	-	-	-	-	-	-	-	-	-	-
San Luis	65	63	1	1	12	8	6	35	-	2	-	-	-	-	2	-	-	-	-	-	-	-	-	-	-	-
San Martín	42	32	1	1	14	12	-	4	-	10	-	1	2	-	7	-	-	-	-	-	-	-	-	-	-	-
Santiago del Estero	42	42	1	1	11	4	4	21	-	-	-	-	-	-	-	-	-	-	-	-	-	-	-	-	-	-
Sur	72	1	1	-	-	-	-	-	-	55	1	8	16	-	23	7	16	-	-	-	-	16	-	-	-	-
Tecnológica	205	147	1	-	8	28	-	110	-	44	1	14	1	-	28	-	14	-	1	-	-	13	-	-	-	-
Tierra del Fuego	14	9	1	-	5	-	-	3	-	4	-	-	4	-	-	-	1	-	-	-	-	-	1	-	-	-
Tres de Febrero	12	6	1	1	4	-	-	-	-	5	-	1	-	-	-	4	1	-	1	-	-	-	-	-	-	-
Tucumán	103	99	1	1	17	13	14	53	-	-	-	-	-	-	-	-	4	-	-	-	-	4	-	-	-	-
Villa María	27	18	1	1	8	3	-	5	-	5	-	1	-	-	4	-	4	-	-	-	-	4	-	-	-	-
Villa Mercedes	5	2	1	-	1	-	-	-	-	2	-	2	-	-	-	-	-	-	-	-	-	-	-	1	-	1

Notas:

No se incluyen los cargos informados como de Situación Laboral inactiva. Se toman en cuenta los campos "categoría equivalente" y "dedicación equivalente".  
Los cargos liquidados mediante la modalidad de asociación o subrogancia entre dos cargos de distintas categorías y/o escalafones se computan en la categoría del cargo de mayor nivel.

Fuente:

Sistema RHUN (Recursos Humanos de Universidades Nacionales), correspondiente al mes de septiembre 2014.  
Dirección Nacional de Presupuesto e Información Universitaria

Cuadro 4.18. - Cantidad de cargos clasificados por dedicación, categoría y sexo, según Universidad. Escalafón de Autoridades Superiores. Año 2014.

Institución	Total		Exclusiva																Tiempo Completo													
			Total		Rector - Presidente		Vice Rector		Secretario de Universidad		Decano		Vice Decano		Secretario de Facultad		Otros		Total		Vice Rector		Secretario de Universidad		Decano		Vice Decano		Secretario de Facultad		Otros	
	F	M	F	M	F	M	F	M	F	M	F	M	F	M	F	M	F	M	F	M	F	M	F	M	F	M	F	M	F	M		
Total de las Instituciones	1.559	2.293	954	1.448	9	39	9	30	139	281	102	200	65	84	422	601	208	213	239	403	1	5	22	75	9	20	9	16	122	190	76	97
Artes (Ex IUNA)	45	53	38	41	1	-	-	1	5	3	4	5	-	-	7	14	21	18	6	10	-	-	4	6	-	-	-	-	2	3	-	1
Arturo Jauretche	4	7	2	6	-	1	-	1	1	2	1	2	-	-	-	-	-	-	-	-	-	-	-	-	-	-	-	-	-	-	-	
Avellaneda	6	15	5	10	-	1	1	-	3	3	-	-	-	-	-	-	1	6	-	-	-	-	-	-	-	-	-	-	-	-	-	
Buenos Aires	130	268	54	106	-	1	-	-	1	14	5	8	3	2	22	42	23	39	27	79	-	-	-	1	-	3	-	3	9	32	18	40
Catamarca	31	24	30	22	-	1	-	1	5	3	4	2	3	3	18	12	-	-	1	1	-	-	-	-	-	-	1	1	-	-	-	
Centro de la PBA	36	56	34	54	-	1	-	1	4	5	3	7	4	5	16	25	7	10	1	1	-	-	-	-	-	-	-	-	1	1	-	-
Chaco Austral	2	6	2	5	-	1	-	-	2	2	-	2	-	-	-	-	-	-	-	-	-	-	-	-	-	-	-	-	-	-	-	
Chilecito	-	8	-	8	-	1	-	-	-	7	-	-	-	-	-	-	-	-	-	-	-	-	-	-	-	-	-	-	-	-	-	
Comahue	38	39	24	24	-	1	-	1	2	4	6	7	-	-	16	11	-	-	4	7	-	-	-	-	-	-	-	4	7	-	-	
Córdoba	49	63	25	26	-	1	1	-	2	4	6	5	5	2	11	14	-	-	16	29	-	-	-	1	1	-	2	4	13	24	-	-
Cuyo	43	54	15	29	-	1	-	1	4	8	6	5	2	5	3	9	-	-	13	17	-	-	2	4	-	-	1	2	10	11	-	-
Entre Ríos	24	51	8	20	-	1	1	-	2	4	3	6	1	-	1	9	-	-	9	11	-	-	-	5	-	2	1	7	5	-	-	
Formosa	12	19	11	19	-	1	-	1	4	3	1	3	1	2	5	9	-	-	-	-	-	-	-	-	-	-	-	-	-	-	-	
Gral. Sarmiento	2	11	2	11	1	-	-	1	-	5	1	3	-	-	-	-	-	2	-	-	-	-	-	-	-	-	-	-	-	-	-	
José C. Paz	3	14	3	14	-	1	-	-	-	4	-	-	-	-	-	-	3	9	-	-	-	-	-	-	-	-	-	-	-	-	-	
Jujuy	12	18	12	18	-	1	-	1	4	4	1	3	1	3	6	6	-	-	-	-	-	-	-	-	-	-	-	-	-	-	-	
La Matanza	12	38	11	35	-	1	-	1	3	18	-	6	1	3	7	6	-	-	-	-	-	-	-	-	-	-	-	-	-	-	-	
La Pampa	18	30	16	28	-	1	-	1	5	6	1	5	3	3	7	12	-	-	1	1	-	-	-	-	-	-	-	-	-	1	1	
La Plata	187	198	131	147	-	1	1	2	3	8	8	12	8	8	36	36	75	80	34	36	-	-	-	-	-	1	1	11	15	22	20	
La Rioja	35	72	25	33	-	1	-	1	5	6	2	8	-	-	18	17	-	-	7	29	-	-	6	24	-	-	-	1	5	-	-	
Lanús	3	10	3	10	1	-	-	1	2	5	-	4	-	-	-	-	-	-	-	-	-	-	-	-	-	-	-	-	-	-	-	
Litoral	92	98	52	72	-	1	-	-	2	11	1	9	1	4	27	37	21	10	40	26	-	-	-	-	-	-	-	12	2	28	24	
Lomas de Zamora	17	57	17	57	-	1	-	2	3	18	-	5	-	2	14	29	-	-	-	-	-	-	-	-	-	-	-	-	-	-	-	
Luján	93	77	56	37	-	1	1	-	2	6	2	2	4	-	4	2	43	26	3	5	-	-	-	5	-	-	-	3	-	-	-	
Mar del Plata	41	42	23	31	-	1	-	1	2	5	5	2	3	4	13	18	-	-	2	3	-	-	-	3	-	-	-	2	-	-	-	
Misiones	13	27	12	19	-	1	-	1	-	1	3	3	1	5	8	8	-	-	-	1	-	-	-	1	-	-	-	-	-	-	-	
Moreno	12	21	11	14	-	1	-	1	2	1	-	2	-	-	-	-	9	9	-	-	-	-	-	-	-	-	-	-	-	-	-	
Nordeste	53	64	44	55	1	-	-	1	5	4	4	7	4	6	30	37	-	-	3	4	-	-	-	-	-	-	-	3	4	-	-	
Noroeste de la PBA	19	22	15	18	-	1	1	-	5	9	1	1	-	-	8	7	-	-	2	2	-	-	-	-	-	-	-	2	2	-	-	
Oeste	11	21	1	9	-	1	-	-	-	4	1	2	-	-	-	-	2	-	1	3	-	1	-	1	1	1	-	-	-	-	-	
Patagonia Austral	16	14	13	12	1	-	-	1	3	1	1	3	-	-	8	7	-	-	3	2	-	-	-	-	-	2	2	1	-	-	-	
Patagonia San Juan Bosco	28	26	25	20	-	1	-	-	5	7	3	2	1	1	16	9	-	-	1	1	-	-	-	-	-	1	1	-	-	-	-	
Quilmes	16	21	9	10	-	1	-	1	4	4	2	1	-	-	3	3	-	-	-	-	-	-	-	-	-	-	-	-	-	-	-	
Río Cuarto	62	54	13	26	-	1	-	1	2	9	3	2	-	5	5	6	3	2	2	7	-	-	-	-	-	-	-	1	3	1	4	
Río Negro	7	7	-	1	-	1	-	-	-	-	-	-	-	-	-	-	-	-	4	3	-	3	2	-	-	-	-	-	-	2	-	
Rosario	157	232	38	57	-	1	-	1	11	17	2	9	4	4	21	25	-	-	24	33	-	-	2	3	-	-	1	22	29	-	-	
Salta	25	22	25	22	-	1	-	1	6	6	3	3	2	2	12	9	2	-	-	-	-	-	-	-	-	-	-	-	-	-	-	
San Juan	20	32	20	32	-	1	1	-	4	6	1	4	2	2	12	19	-	-	-	-	-	-	-	-	-	-	-	-	-	-	-	
San Luis	31	34	30	33	1	-	1	-	6	6	4	4	3	3	15	20	-	-	1	1	-	-	-	-	-	-	-	1	1	-	-	
San Martín	5	37	4	28	-	1	-	1	3	11	1	11	-	-	-	4	-	-	1	9	-	-	-	1	1	1	-	-	7	-	-	
Santiago del Estero	18	24	18	24	1	-	-	1	5	6	1	3	1	3	10	11	-	-	-	-	-	-	-	-	-	-	-	-	-	-	-	
Sur	34	38	-	1	-	1	-	-	-	-	-	-	-	-	-	-	-	-	23	32	1	-	3									

**Notas:**  
No se incluyen los cargos informados como de Situación Laboral inactiva. Se toman en cuenta los campos "categoría equivalente" y "dedicación equivalente".  
Los cargos liquidados mediante la modalidad de asociación o subrogancia entre dos cargos de distintas categorías y/o escalafones se computan en la categoría del cargo de mayor nivel.

**Fuente:**  
Sistema RHUN (Recursos Humanos de Universidades Nacionales), correspondiente al mes de septiembre 2014.  
Direccion Nacional de Presupuesto e Información Universitaria

Cuadro 4.18. - Cantidad de cargos clasificados por dedicación, categoría y sexo, según Universidad. Escalafón de Autoridades Superiores. Año 2014.  
(Continuación)

Institución	Tiempo Parcial														Otros					
	Total		Vice Rector		Secretario de Universidad		Decano		Vice Decano		Secretario de Facultad		Otros		Total		Ad Honorem		Contratos	
	F	M	F	M	F	M	F	M	F	M	F	M	F	M	F	M	F	M	F	M
Total de las Instituciones	254	286	1	1	11	11	2	3	6	11	134	147	100	113	112	156	5	4	107	152
Artes (Ex IUNA)	1	2	-	-	-	-	-	-	-	-	-	-	1	2	-	-	-	-	-	-
Arturo Jauretche	2	1	-	-	-	-	-	-	-	-	-	-	2	1	-	-	-	-	-	-
Avellaneda	1	5	-	-	-	-	-	-	-	-	-	-	1	5	-	-	-	-	-	-
Buenos Aires	48	82	-	1	-	1	-	1	-	5	25	26	23	48	1	1	-	-	1	1
Catamarca	-	1	-	-	-	-	-	-	-	1	-	-	-	-	-	-	-	-	-	-
Centro de la PBA	-	-	-	-	-	-	-	-	-	-	-	-	-	-	1	1	1	1	-	-
Chaco Austral	-	1	-	-	-	-	-	-	-	-	-	-	-	1	-	-	-	-	-	-
Chilecito	-	-	-	-	-	-	-	-	-	-	-	-	-	-	-	-	-	-	-	-
Comahue	10	8	-	-	-	-	-	1	-	-	10	7	-	-	-	-	-	-	-	-
Córdoba	8	8	-	-	-	-	-	-	-	1	8	7	-	-	-	-	-	-	-	-
Cuyo	15	8	-	-	5	1	-	-	-	1	10	5	-	1	-	-	-	-	-	-
Entre Ríos	7	19	-	-	-	-	-	-	-	2	3	5	16	-	-	1	-	-	-	1
Formosa	1	-	-	-	-	-	-	-	-	1	-	-	-	-	-	-	-	-	-	-
Gral. Sarmiento	-	-	-	-	-	-	-	-	-	-	-	-	-	-	-	-	-	-	-	-
José C. Paz	-	-	-	-	-	-	-	-	-	-	-	-	-	-	-	-	-	-	-	-
Jujuy	-	-	-	-	-	-	-	-	-	-	-	-	-	-	-	-	-	-	-	-
La Matanza	-	2	-	-	-	-	-	-	-	-	-	1	1	1	-	1	-	1	-	-
La Pampa	1	1	-	-	-	-	-	-	-	-	1	1	-	-	-	-	-	-	-	-
La Plata	22	15	-	-	-	-	-	-	-	-	1	3	21	12	-	-	-	-	-	-
La Rioja	3	10	-	-	-	-	-	-	-	-	3	10	-	-	-	-	-	-	-	-
Lanús	-	-	-	-	-	-	-	-	-	-	-	-	-	-	-	-	-	-	-	-
Litoral	-	-	-	-	-	-	-	-	-	-	-	-	-	-	-	-	-	-	-	-
Lomas de Zamora	-	-	-	-	-	-	-	-	-	-	-	-	-	-	-	-	-	-	-	-
Luján	8	6	-	-	3	1	-	-	-	-	5	5	-	-	26	29	1	-	25	29
Mar del Plata	16	8	-	-	-	-	2	-	3	-	11	8	-	-	-	-	-	-	-	-
Misiones	1	7	-	-	1	-	-	-	-	-	-	7	-	-	-	-	-	-	-	-
Moreno	1	6	-	-	-	-	-	-	-	-	-	-	1	6	-	1	-	1	-	-
Nordeste	6	5	-	-	1	2	-	-	-	-	5	3	-	-	-	-	-	-	-	-
Noroeste de la PBA	-	-	-	-	-	-	-	-	-	-	-	-	-	-	2	2	2	1	-	1
Oeste	8	8	-	-	-	-	-	-	-	-	-	-	8	8	1	1	1	-	-	1
Patagonia Austral	-	-	-	-	-	-	-	-	-	-	-	-	-	-	-	-	-	-	-	-
Patagonia San Juan Bosco	1	2	1	-	-	2	-	-	-	-	-	-	-	-	1	3	-	-	1	3
Quilmes	7	11	-	-	-	-	-	-	-	-	-	-	7	11	-	-	-	-	-	-
Río Cuarto	47	21	-	-	-	-	-	-	-	-	15	8	32	13	-	-	-	-	-	-
Río Negro	3	3	-	-	-	-	-	-	-	-	-	-	3	3	-	-	-	-	-	-
Rosario	16	26	-	-	1	3	-	-	-	-	15	23	-	-	79	116	-	-	79	116
Salta	-	-	-	-	-	-	-	-	-	-	-	-	-	-	-	-	-	-	-	-
San Juan	-	-	-	-	-	-	-	-	-	-	-	-	-	-	-	-	-	-	-	-
San Luis	-	-	-	-	-	-	-	-	-	-	-	-	-	-	-	-	-	-	-	-
San Martín	-	-	-	-	-	-	-	-	-	-	-	-	-	-	-	-	-	-	-	-
Santiago del Estero	-	-	-	-	-	-	-	-	-	-	-	-	-	-	-	-	-	-	-	-
Sur	11	5	-	-	-	-	-	-	-	-	11	5	-	-	-	-	-	-	-	-
Tecnológica	5	9	-	-	-	-	-	1	-	-	5	8	-	-	-	-	-	-	-	-
Tierra del Fuego	-	1	-	-	-	-	-	-	-	-	-	-	-	1	-	-	-	-	-	-
Tres de Febrero	-	1	-	-	-	1	-	-	-	-	-	-	-	-	-	-	-	-	-	-
Tucumán	3	1	-	-	-	-	-	-	-	-	3	1	-	-	-	-	-	-	-	-
Villa María	1	3	-	-	-	-	-	-	-	-	1	3	-	-	-	-	-	-	-	-
Villa Mercedes	-	-	-	-	-	-	-	-	-	-	-	-	-	-	1	-	-	-	1	-

**Notas:**  
No se incluyen los cargos informados como de Situación Laboral inactiva. Se toman en cuenta los campos "categoría equivalente" y "dedicación equivalente".  
Los cargos liquidados mediante la modalidad de asociación o subrogancia entre dos cargos de distintas categorías y/o escalafones se computan en la categoría del cargo de mayor nivel.

**Fuente:**  
Sistema RHUN (Recursos Humanos de Universidades Nacionales), correspondiente al mes de septiembre 2014.  
Dirección Nacional de Presupuesto e Información Universitaria

Cuadro 4.19. - Edad promedio por dedicación y categoría, según Universidad. Escalafón de Autoridades Superiores. Año 2014.

Institución	Total	Exclusiva								Tiempo Completo								Tiempo Parcial								Otros		
		Total	Rector - Presidente	Vice Rector	Secretario de Universidad	Decano	Vice Decano	Secretario de Facultad	Otros	Total	Vice Rector	Secretario de Universidad	Decano	Vice Decano	Secretario de Facultad	Otros	Total	Vice Rector	Secretario de Universidad	Decano	Vice Decano	Secretario de Facultad	Otros	Total	Ad Honorem	Contratos		
Total de las Instituciones	49	50	58	58	51	55	55	49	46	48	56	49	56	55	49	44	47	54	49	53	59	47	47	39	52	39		
Artes (Ex IUNA)	49	48	49	74	46	56	-	53	44	51	-	48	-	-	57	57	47	-	-	-	-	-	47	-	-	-		
	50	53	69	49	56	46	-	-	-	-	-	-	-	-	-	-	43	-	-	-	-	-	43	-	-	-		
	50	48	51	50	48	-	-	-	47	-	-	-	-	-	-	-	54	-	-	-	-	-	54	-	-	-		
	51	51	59	-	55	58	56	51	48	51	-	63	63	64	53	49	52	48	57	59	61	54	50	38	-	38		
	54	54	54	58	54	57	58	52	-	54	-	-	-	67	40	-	64	-	-	-	64	-	-	-	-	-		
	49	49	66	57	53	51	52	47	47	55	-	-	-	-	55	-	-	-	-	-	-	-	-	55	55	-		
	50	49	53	-	45	55	-	-	-	-	-	-	-	-	-	-	55	-	-	-	-	-	55	-	-	-		
	55	55	64	-	53	-	-	-	-	-	-	-	-	-	-	-	-	-	-	-	-	-	-	-	-	-		
	49	50	58	51	52	53	-	48	-	50	-	-	-	-	50	-	45	-	62	-	-	44	-	-	-	-		
	51	51	53	64	57	56	57	45	-	52	-	58	53	53	52	-	50	-	-	-	58	50	-	-	-	-		
	52	53	62	57	48	59	54	49	-	54	-	56	-	59	52	-	50	-	50	-	60	49	67	-	-	-		
	48	51	61	59	46	54	60	48	-	46	-	50	-	49	44	-	47	-	-	-	54	45	-	27	-	27		
	52	52	64	48	49	57	52	51	-	-	-	-	-	-	-	-	71	-	-	-	71	-	-	-	-	-		
	49	49	49	47	44	53	-	-	54	-	-	-	-	-	-	-	-	-	-	-	-	-	-	-	-	-		
	50	50	63	-	59	-	-	-	46	-	-	-	-	-	-	-	-	-	-	-	-	-	-	-	-	-		
	52	52	59	64	48	56	58	50	-	-	-	-	-	-	-	-	-	-	-	-	-	-	-	-	-	-		
	54	53	61	72	51	58	53	52	-	-	-	-	-	-	-	-	-	62	-	-	-	-	56	65	47	47		
	48	49	60	50	44	53	51	49	-	32	-	-	-	-	-	32	44	-	-	-	-	-	44	-	-	-		
	45	46	62	62	58	55	56	49	40	43	-	-	-	52	48	39	45	-	-	-	-	-	53	44	-	-		
	44	47	43	55	46	52	-	45	-	45	-	45	-	-	44	-	28	-	-	-	-	-	28	-	-	-		
	57	57	65	61	57	54	-	-	-	-	-	-	-	-	-	-	-	-	-	-	-	-	-	-	-	-		
	46	49	53	-	53	52	51	51	40	41	-	-	-	-	-	47	39	-	-	-	-	-	-	-	-	-		
	48	48	41	57	47	54	53	48	-	-	-	-	-	-	-	-	-	-	-	-	-	-	-	-	-	-		
	49	56	65	67	55	52	52	52	57	55	-	53	-	-	-	59	-	51	-	55	-	-	49	-	36	56	35	
	52	52	63	70	48	57	58	49	-	49	-	44	57	-	56	-	54	-	-	52	57	54	-	-	-	-		
	46	50	59	62	45	49	53	48	-	60	-	60	-	-	-	-	30	-	29	-	-	30	-	-	-	-		
	53	54	53	66	53	56	-	-	53	-	-	-	-	-	-	-	50	-	-	-	-	-	50	60	60	-		
	52	53	53	53	48	55	59	52	-	52	-	-	55	-	52	-	47	-	49	-	-	47	-	-	-	-		
	44	41	53	37	42	49	-	38	-	63	-	-	-	-	63	-	-	-	-	-	-	-	-	55	55	55		
52	53	37	-	52	54	-	-	61	63	53	71	64	-	-	-	48	-	-	-	-	-	48	48	35	61			
47	48	54	58	50	52	-	45	-	46	-	-	-	48	38	-	-	-	-	-	-	-	-	-	-	-			
49	50	63	-	51	48	56	49	-	53	-	-	-	53	-	-	48	59	42	-	-	-	-	40	-	40			
49	53	53	54	51	53	-	55	-	-	-	-	-	-	-	-	45	-	-	-	-	-	45	-	-	-			
46	47	45	52	46	54	53	43	43	43	-	-	-	-	45	42	46	-	-	-	-	49	44	-	-	-			
56	63	63	-	-	-	-	-	-	62	59	64	-	-	-	66	47	-	-	-	-	-	47	-	-	-			
43	48	50	48	47	53	53	47	-	43	-	42	-	76	43	-	42	-	48	-	-	41	-	40	-	40			
54	54	64	64	53	59	59	50	56	-	-	-	-	-	-	-	-	-	-	-	-	-	-	-	-	-			
54	54	53	54	53	59	50	54	-	-	-	-	-	-	-	-	-	-	-	-	-	-	-	-	-	-			
49	49	48	57	51	55	55	46	-	54	-	-	-	-	54	-	-	-	-	-	-	-	-	-	-	-			
55	54	58	63	54	57	-	45	-	57	-	53	65	-	55	-	-	-	-	-	-	-	-	-	-	-			
52	52	62	64	57	56	57	47	-	-	-	-	-	-	-	-	-	-	-	-	-	-	-	-	-	-			
50	60	60	-	-	-	-	-	-	52	66	53	53	-	49	54	43	-	-	-	-	43	-	-	-	-			
51	52	81	-	58	60	-	50	-	47	41	44	56	-	48	-	45	-	41	-	-	45	-	-	-	-			
55	57	84	-	54	-	-	52	-	58	-	-	58	-	-	-	32	-	-	-	-	-	32	-	-	-			
63	66	68	53	68	-	-	-	-	61	-	70	-	-	-	59	56	-	56	-	-	-	-	-	-	-			
54	54	58	68	51	60	57	52	-	-	-	-	-	-	-	-	46	-	-	-	-	46	-	-	-	-			
50	53	41	56	56	51	-	50	-	47	-	53	-	-	46	-	43	-	-	-	-	43	-	-	-	-			
70	60	60	-	59	-	-	-	-	87	-	87	-	-	-	-	-	-	-	-	-	-	-	56	-	56			

**Notas:**  
No se incluyen los cargos informados como de Situación Laboral inactiva. Se toman en cuenta los campos "categoría equivalente" y "dedicación equivalente".  
Los cargos liquidados mediante la modalidad de asociación o subrogancia entre dos cargos de distintas categorías y/o escalafones se computan en la categoría del cargo de mayor nivel.

**Fuente:**  
Sistema RHUN (Recursos Humanos de Universidades Nacionales), correspondiente al mes de septiembre 2014.  
Dirección Nacional de Presupuesto e Información Universitaria

Cuadro 4.20 - Cantidad de cargos clasificados por categoría, según Universidad. Escalafón Personal No Docente. Año 2014.

Institución	Total	Personal Directivo					Personal Superior							Personal de Apoyo							Otros			
		Total	1-366	2-366	11-2213	10-2213	Total	3-366	4-366	5-366	9-2213	8-2213	7-2213	Total	6-366	7-366	6-2213	5-2213	4-2213	2-2213	Total	Otros Directivo	Otros Apoyo	Contratos
Total de las Instituciones	50.570	4.177	841	3.328	1	7	25.193	6.867	8.173	10.129	6	9	9	17.927	6.743	11.174	2	2	5	1	3.273	17	2	3.254
Artes (Ex IUNA)	457	42	14	28	-	-	221	71	69	81	-	-	-	194	100	93	-	1	-	-	-	-	-	-
Arturo Jauretche	210	18	6	12	-	-	41	12	9	20	-	-	-	43	20	23	-	-	-	-	108	-	-	108
Avellaneda	272	6	1	5	-	-	35	7	16	12	-	-	-	80	21	59	-	-	-	-	151	-	-	151
Buenos Aires	14.442	552	76	476	-	-	7.578	1.170	1.824	4.584	-	-	-	5.892	2.849	3.043	-	-	-	-	420	-	-	420
Catamarca	562	82	21	60	-	1	274	83	101	83	2	1	4	206	103	100	-	-	2	1	-	-	-	-
Centro de la PBA	728	73	25	48	-	-	220	73	77	70	-	-	-	307	33	274	-	-	-	-	128	-	-	128
Chaco Austral	39	6	2	4	-	-	17	10	2	5	-	-	-	16	4	12	-	-	-	-	-	-	-	-
Chilecito	193	9	3	6	-	-	93	21	26	46	-	-	-	79	47	32	-	-	-	-	12	-	-	12
Comahue	842	101	26	75	-	-	438	122	179	137	-	-	-	270	98	172	-	-	-	-	33	-	-	33
Córdoba	3.797	387	52	335	-	-	1.989	666	747	576	-	-	-	855	318	537	-	-	-	-	566	-	-	566
Cuyo	1.542	183	40	143	-	-	699	249	248	199	-	1	2	660	141	519	-	199	-	-	-	-	-	-
Entre Ríos	643	34	6	28	-	-	356	129	144	83	-	-	-	241	49	192	-	-	-	-	12	-	-	12
Formosa	507	75	22	53	-	-	164	56	43	65	-	-	-	268	31	237	-	-	-	-	-	-	-	-
Gral. Sarmiento	288	58	23	35	-	-	183	45	53	85	-	-	-	41	32	9	-	-	-	-	6	-	-	6
José C. Paz	35	14	1	13	-	-	18	13	5	-	-	-	-	1	-	1	-	-	-	-	2	-	2	-
Jujuy	390	41	10	31	-	-	188	61	62	65	-	-	-	148	64	84	-	-	-	-	13	-	-	13
La Matanza	481	33	8	25	-	-	136	30	43	63	-	-	-	312	125	187	-	-	-	-	-	-	-	-
La Pampa	401	42	2	40	-	-	216	71	84	61	-	-	-	118	36	82	-	-	-	-	25	-	-	25
La Plata	2.910	324	49	275	-	-	1.489	563	548	378	-	-	-	1.097	413	684	-	-	-	-	-	-	-	-
La Rioja	265	24	6	18	-	-	107	37	32	38	-	-	-	134	43	91	-	-	-	-	-	-	-	-
Lanús	345	27	9	18	-	-	186	48	46	92	-	-	-	115	106	9	-	-	-	-	17	17	-	-
Litoral	1.074	68	23	45	-	-	410	95	162	153	-	-	-	596	114	481	-	1	-	-	-	-	-	-
Lomas de Zamora	597	52	10	42	-	-	229	70	75	84	-	-	-	209	77	132	-	-	-	-	107	-	-	107
Luján	715	41	8	33	-	-	321	68	107	146	-	-	-	353	123	230	-	-	-	-	-	-	-	-
Mar del Plata	857	101	31	70	-	-	427	118	121	188	-	-	-	277	74	203	-	-	-	-	52	-	-	52
Misiones	507	114	29	85	-	-	224	107	67	50	-	-	-	169	17	152	-	-	-	-	-	-	-	-
Moreno	129	17	7	10	-	-	23	8	7	8	-	-	-	41	5	36	-	-	-	-	48	-	-	48
Nordeste	1.841	145	29	116	-	-	884	233	269	382	-	-	-	812	245	567	-	-	-	-	-	-	-	-
Noroeste de la PBA	195	14	4	10	-	-	65	17	15	33	-	-	-	107	40	67	-	-	-	-	9	-	-	9
Oeste	114	11	3	8	-	-	41	11	4	26	-	-	-	62	34	28	-	-	-	-	-	-	-	-
Patagonia Austral	362	32	10	22	-	-	155	45	55	55	-	-	-	173	57	116	-	-	-	-	2	-	-	2
Patagonia San Juan Bosco	556	75	19	56	-	-	273	94	100	79	-	-	-	131	64	67	-	-	-	-	77	-	-	77
Quilmes	429	59	19	40	-	-	233	64	68	101	-	-	-	133	104	29	-	-	-	-	4	-	-	4
Río Cuarto	544	73	21	52	-	-	331	92	123	116	-	-	-	140	56	84	-	-	-	-	-	-	-	-
Río Negro	171	18	4	14	-	-	95	25	34	36	-	-	-	58	30	28	-	-	-	-	-	-	-	-
Rosario	2.658	299	33	266	-	-	1.559	490	615	454	-	-	-	582	272	310	-	-	-	-	218	-	-	218
Salta	535	94	19	75	-	-	322	87	133	102	-	-	-	119	53	66	-	-	-	-	-	-	-	-
San Juan	1.016	75	20	55	-	-	688	233	209	246	-	-	-	253	138	115	-	-	-	-	-	-	-	-
San Luis	835	55	9	46	-	-	264	92	94	78	-	-	-	181	68	113	-	-	-	-	335	-	-	335
San Martín	1.090	74	28	44	-	2	282	89	74	117	1	-	1	143	76	67	-	-	-	-	591	-	-	591
Santiago del Estero	438	67	17	49	-	1	210	58	68	79	1	3	1	161	49	110	2	-	-	-	-	-	-	-
Sur	589	74	7	67	-	-	364	85	146	133	-	-	-	136	42	94	-	-	-	-	15	-	-	15
Tecnológica	2.125	134	7	127	-	-	850	397	266	187	-	-	-	1.141	167	974	-	-	-	-	-	-	-	-
Tierra del Fuego	100	4	3	1	-	-	46	12	17	17	-	-	-	50	14	36	-	-	-	-	-	-	-	-
Tres de Febrero	382	11	2	9	-	-	98	25	19	54	-	-	-	193	47	143	-	-	3	-	80	-	-	80
Tucumán	3.072	309	70	236	1	2	2.052	684	923	440	2	3	-	501	126	375	-	-	-	-	210	-	-	210
Villa María	251	30	7	22	-	1	96	30	42	22	-	1	1	125	17	108	-	-	-	-	-	-	-	-
Villa Mercedes	39	-	-	-	-	-	3	1	2	-	-	-	-	4	1	3	-	-	-	-	32	-	-	32

**Notas:**  
No se incluyen los cargos informados como de Situación Laboral inactiva. Se toman en cuenta los campos "categoría equivalente" y "dedicación equivalente".  
Los cargos liquidados mediante la modalidad de asociación o subrogancia entre dos cargos de distintas categorías y/o escalafones se computan en la categoría del cargo de mayor nivel.

**Fuente:**  
Sistema RHUN (Recursos Humanos de Universidades Nacionales), correspondiente al mes de septiembre 2014.  
Direccion Nacional de Presupuesto e Información Universitaria

Cuadro 4.21 - Cantidad de cargos clasificados por categoría y por sexo, según Universidad. Escalafón Personal No Docente. Año 2014.

Institución	Total		Personal Directivo										Personal Superior													
			Total		1-366		2-366		11-2213		10-2213		Total		3-366		4-366		5-366		9-2213		8-2213		7-2213	
	F	M	F	M	F	M	F	M	F	M	F	M	F	M	F	M	F	M	F	M	F	M	F	M		
Total de las Instituciones	25.729	24.841	2.390	1.787	465	376	1.923	1.405	-	1	2	5	13.236	11.957	3.715	3.152	4.155	4.018	5.359	4.770	-	6	2	7	5	4
Artes (Ex IUNA)	218	239	27	15	11	3	16	12	-	-	-	-	123	98	46	25	40	29	37	44	-	-	-	-	-	-
Arturo Jauretche	85	125	6	12	2	4	4	8	-	-	-	-	21	20	5	7	6	3	10	10	-	-	-	-	-	-
Avellaneda	164	108	3	3	1	-	2	3	-	-	-	-	22	13	4	3	9	7	9	3	-	-	-	-	-	-
Buenos Aires	7.849	6.593	332	220	45	31	287	189	-	-	-	-	4.487	3.091	717	453	1.047	777	2.723	1.861	-	-	-	-	-	-
Catamarca	231	331	49	33	13	8	35	25	-	-	1	-	94	180	47	36	24	77	20	63	-	2	-	1	3	
Centro de la PBA	375	353	55	18	16	9	39	9	-	-	-	-	115	105	45	28	40	37	30	40	-	-	-	-	-	-
Chaco Austral	18	21	3	3	-	2	3	1	-	-	-	-	10	7	7	3	-	2	3	2	-	-	-	-	-	-
Chilecito	77	116	2	7	1	2	1	5	-	-	-	-	44	49	11	10	10	16	23	23	-	-	-	-	-	-
Comahue	433	409	71	30	18	8	53	22	-	-	-	-	229	209	77	45	96	83	56	81	-	-	-	-	-	-
Córdoba	2.164	1.633	215	172	24	28	191	144	-	-	-	-	1.159	830	374	292	467	280	318	258	-	-	-	-	-	-
Cuyo	746	796	90	93	23	17	67	76	-	-	-	-	346	353	137	112	113	135	94	105	-	-	-	1	2	-
Entre Ríos	348	295	27	7	2	4	25	3	-	-	-	-	198	158	77	52	74	70	47	36	-	-	-	-	-	-
Formosa	209	298	27	48	8	14	19	34	-	-	-	-	67	97	20	36	17	26	30	35	-	-	-	-	-	-
Gral. Sarmiento	164	124	41	17	17	6	24	11	-	-	-	-	100	83	23	22	32	21	45	40	-	-	-	-	-	-
José C. Paz	18	17	5	9	1	-	4	9	-	-	-	-	11	7	7	6	4	1	-	-	-	-	-	-	-	-
Jujuy	130	260	26	15	6	4	20	11	-	-	-	-	70	118	30	31	21	41	19	46	-	-	-	-	-	-
La Matanza	213	268	15	18	2	6	13	12	-	-	-	-	69	67	7	23	25	18	37	26	-	-	-	-	-	-
La Pampa	233	168	28	14	2	-	26	14	-	-	-	-	126	90	49	22	44	40	33	28	-	-	-	-	-	-
La Plata	1.438	1.472	160	164	21	28	139	136	-	-	-	-	786	703	296	267	306	242	184	194	-	-	-	-	-	-
La Rioja	83	182	6	18	1	5	5	13	-	-	-	-	45	62	19	18	13	19	13	25	-	-	-	-	-	-
Lanús	168	177	20	7	6	3	14	4	-	-	-	-	92	94	28	20	22	24	42	50	-	-	-	-	-	-
Litoral	613	461	41	27	15	8	26	19	-	-	-	-	230	180	56	39	88	74	86	67	-	-	-	-	-	-
Lomas de Zamora	343	254	37	15	5	5	32	10	-	-	-	-	151	78	46	24	52	23	53	31	-	-	-	-	-	-
Luján	379	336	23	18	3	5	20	13	-	-	-	-	171	150	50	18	59	48	62	84	-	-	-	-	-	-
Mar del Plata	514	343	73	28	23	8	50	20	-	-	-	-	256	171	72	46	64	57	120	68	-	-	-	-	-	-
Misiones	246	261	72	42	19	10	53	32	-	-	-	-	109	115	58	49	31	36	20	30	-	-	-	-	-	-
Moreno	75	54	12	5	4	3	8	2	-	-	-	-	12	11	4	4	4	3	4	4	-	-	-	-	-	-
Nordeste	757	1.084	92	53	21	8	71	45	-	-	-	-	370	514	102	131	111	158	157	225	-	-	-	-	-	-
Noroeste de la PBA	92	103	5	9	1	3	4	6	-	-	-	-	36	29	11	6	8	7	17	16	-	-	-	-	-	-
Oeste	58	56	4	7	-	3	4	4	-	-	-	-	29	12	6	5	3	1	20	6	-	-	-	-	-	-
Patagonia Austral	211	151	20	12	7	3	13	9	-	-	-	-	96	59	28	17	33	22	35	20	-	-	-	-	-	-
Patagonia San Juan Bosco	300	256	51	24	12	7	39	17	-	-	-	-	145	128	60	34	52	48	33	46	-	-	-	-	-	-
Quilmes	210	219	37	22	15	4	22	18	-	-	-	-	114	119	34	30	32	36	48	53	-	-	-	-	-	-
Río Cuarto	198	346	36	37	9	12	27	25	-	-	-	-	119	212	36	56	48	75	35	81	-	-	-	-	-	-
Río Negro	83	88	5	13	1	3	4	10	-	-	-	-	56	39	14	11	23	11	19	17	-	-	-	-	-	-
Rosario	1.378	1.280	193	106	23	10	170	96	-	-	-	-	788	771	243	247	336	279	209	245	-	-	-	-	-	-
Salta	235	300	55	39	11	8	44	31	-	-	-	-	138	184	36	51	61	72	41	61	-	-	-	-	-	-
San Juan	422	594	39	36	9	11	30	25	-	-	-	-	293	395	130	103	80	129	83	163	-	-	-	-	-	-
San Luis	429	406	22	33	3	6	19	27	-	-	-	-	130	134	35	57	45	49	50	28	-	-	-	-	-	-
San Martín	581	509	36	38	11	17	24	20	-	-	1	1	160	122	42	47	45	29	73	44	-	1	-	-	-	1
Santiago del Estero	193	245	46	21	8	9	38	11	-	-	-	1	81	129	27	31	18	50	35	44	-	1	1	2	-	1
Sur	312	277	47	27	3	4	44	23	-	-	-	-	179	185	57	28	57	89	65	68	-	-	-	-	-	-
Tecnológica	1.122	1.003	77	57	5	2	72	55	-	-	-	-	453	397	227	170	145	121	81	106	-	-	-	-	-	-
Tierra del Fuego	61	39	1	3	1	2	-	1	-	-	-	-	28	18	8	4	10	7	10	7	-	-	-	-	-	-
Tres de Febrero	179	203	5	6	2	-	3	6	-	-	-	-	50	48	9	16	10	9	31	23	-	-	-	-	-	-
Tucumán	1.226	1.846	140	169	32	38	108	128	-	1	-	2	777	1.275	281	403	308	615	188	252	-	2	-	3	-	-
Villa María	129	122	13	17	2	5	11	11	-	-	-	1	49	47	16	14	21	21	11	11	-	-	1	-	-	1
Villa Mercedes	19	20	-	-	-	-	-	-	-	-	-	-	2	1	1	-	1	1	-	-	-	-	-	-	-	-

Notas:

No se incluyen los cargos informados como de Situación Laboral inactiva. Se toman en cuenta los campos "categoría equivalente" y "dedicación equivalente".  
Los cargos liquidados mediante la modalidad de asociación o subrogancia entre dos cargos de distintas categorías y/o escalafones se computan en la categoría del cargo de mayor nivel.

Fuente:

Sistema RHUN (Recursos Humanos de Universidades Nacionales), correspondiente al mes de septiembre 2014.  
Dirección Nacional de Presupuesto e Información Universitaria

Cuadro 4.21 - Cantidad de cargos clasificados por categoría y por sexo, según Universidad. Escalafón Personal No Docente. Año 2014. (Continuación)

Institución	Personal de Apoyo														Otros							
	Total		6-366		7-366		6-2213		5-2213		4-2213		2-2213		Total		Otros Directivo		Otros Apoyo		Contratos	
	F	M	F	M	F	M	F	M	F	M	F	M	F	M	F	M	F	M	F	M	F	M
	F	M	F	M	F	M	F	M	F	M	F	M	F	M	F	M	F	M	F	M	F	M
Total de las Instituciones	8.488	9.439	3.199	3.544	5.285	5.889	-	2	1	1	2	3	1	-	1.615	1.658	9	8	1	1	1.605	1.649
Artes (Ex IUNA)	68	126	40	60	28	65	-	-	-	1	-	-	-	-	-	-	-	-	-	-	-	-
Arturo Jauretche	16	27	9	11	7	16	-	-	-	-	-	-	-	-	42	66	-	-	-	-	42	66
Avellaneda	46	34	13	8	33	26	-	-	-	-	-	-	-	-	93	58	-	-	-	-	93	58
Buenos Aires	2.860	3.032	1.434	1.415	1.426	1.617	-	-	-	-	-	-	-	-	170	250	-	-	-	-	170	250
Catamarca	88	118	43	60	43	57	-	-	-	-	1	1	1	-	-	-	-	-	-	-	-	-
Centro de la PBA	145	162	13	20	132	142	-	-	-	-	-	-	-	-	60	68	-	-	-	-	60	68
Chaco Austral	5	11	2	2	3	9	-	-	-	-	-	-	-	-	-	-	-	-	-	-	-	-
Chilecito	30	49	20	27	10	22	-	-	-	-	-	-	-	-	1	11	-	-	-	-	1	11
Comahue	122	148	32	66	90	82	-	-	-	-	-	-	-	-	11	22	-	-	-	-	11	22
Córdoba	458	397	153	165	305	232	-	-	-	-	-	-	-	-	332	234	-	-	-	-	332	234
Cuyo	310	350	71	70	239	280	-	-	-	-	-	-	-	-	-	-	-	-	-	-	-	-
Entre Ríos	118	123	20	29	98	94	-	-	-	-	-	-	-	-	5	7	-	-	-	-	5	7
Formosa	115	153	13	18	102	135	-	-	-	-	-	-	-	-	-	-	-	-	-	-	-	-
Gral. Sarmiento	22	19	19	13	3	6	-	-	-	-	-	-	-	-	1	5	-	-	-	-	1	5
José C. Paz	1	-	-	-	1	-	-	-	-	-	-	-	-	-	1	1	-	-	1	1	-	-
Jujuy	30	118	12	52	18	66	-	-	-	-	-	-	-	-	4	9	-	-	-	-	4	9
La Matanza	129	183	56	69	73	114	-	-	-	-	-	-	-	-	-	-	-	-	-	-	-	-
La Pampa	68	50	16	20	52	30	-	-	-	-	-	-	-	-	11	14	-	-	-	-	11	14
La Plata	492	605	182	231	310	374	-	-	-	-	-	-	-	-	-	-	-	-	-	-	-	-
La Rioja	32	102	14	29	18	73	-	-	-	-	-	-	-	-	-	-	-	-	-	-	-	-
Lanús	47	68	42	64	5	4	-	-	-	-	-	-	-	-	9	8	9	8	-	-	-	-
Litoral	342	254	53	61	288	193	-	-	1	-	-	-	-	-	-	-	-	-	-	-	-	-
Lomas de Zamora	109	100	43	34	66	66	-	-	-	-	-	-	-	-	46	61	-	-	-	-	46	61
Luján	185	168	78	45	107	123	-	-	-	-	-	-	-	-	-	-	-	-	-	-	-	-
Mar del Plata	157	120	37	37	120	83	-	-	-	-	-	-	-	-	28	24	-	-	-	-	28	24
Misiones	65	104	8	9	57	95	-	-	-	-	-	-	-	-	-	-	-	-	-	-	-	-
Moreno	27	14	3	2	24	12	-	-	-	-	-	-	-	-	24	24	-	-	-	-	24	24
Nordeste	295	517	96	149	199	368	-	-	-	-	-	-	-	-	-	-	-	-	-	-	-	-
Noroeste de la PBA	50	57	23	17	27	40	-	-	-	-	-	-	-	-	1	8	-	-	-	-	1	8
Oeste	25	37	15	19	10	18	-	-	-	-	-	-	-	-	-	-	-	-	-	-	-	-
Patagonia Austral	94	79	28	29	66	50	-	-	-	-	-	-	-	-	1	1	-	-	-	-	1	1
Patagonia San Juan Bosco	67	64	34	30	33	34	-	-	-	-	-	-	-	-	37	40	-	-	-	-	37	40
Quilmes	59	74	47	57	12	17	-	-	-	-	-	-	-	-	-	4	-	-	-	-	-	4
Río Cuarto	43	97	13	43	30	54	-	-	-	-	-	-	-	-	-	-	-	-	-	-	-	-
Río Negro	22	36	12	18	10	18	-	-	-	-	-	-	-	-	-	-	-	-	-	-	-	-
Rosario	285	297	141	131	144	166	-	-	-	-	-	-	-	-	112	106	-	-	-	-	112	106
Salta	42	77	18	35	24	42	-	-	-	-	-	-	-	-	-	-	-	-	-	-	-	-
San Juan	90	163	44	94	46	69	-	-	-	-	-	-	-	-	-	-	-	-	-	-	-	-
San Luis	94	87	33	35	61	52	-	-	-	-	-	-	-	-	183	152	-	-	-	-	183	152
San Martín	87	56	46	30	41	26	-	-	-	-	-	-	-	-	298	293	-	-	-	-	298	293
Santiago del Estero	66	95	16	33	50	60	-	2	-	-	-	-	-	-	-	-	-	-	-	-	-	-
Sur	81	55	31	11	50	44	-	-	-	-	-	-	-	-	5	10	-	-	-	-	5	10
Tecnológica	592	549	81	86	511	463	-	-	-	-	-	-	-	-	-	-	-	-	-	-	-	-
Tierra del Fuego	32	18	8	6	24	12	-	-	-	-	-	-	-	-	-	-	-	-	-	-	-	-
Tres de Febrero	82	111	22	25	59	84	-	-	-	-	1	2	-	-	42	38	-	-	-	-	42	38
Tucumán	227	274	54	72	173	202	-	-	-	-	-	-	-	-	82	128	-	-	-	-	82	128
Villa María	67	58	11	6	56	52	-	-	-	-	-	-	-	-	-	-	-	-	-	-	-	-
Villa Mercedes	1	3	-	1	1	2	-	-	-	-	-	-	-	-	16	16	-	-	-	-	16	16

**Notas:**  
No se incluyen los cargos informados como de Situación Laboral inactiva. Se toman en cuenta los campos "categoría equivalente" y "dedicación equivalente".  
Los cargos liquidados mediante la modalidad de asociación o subrogancia entre dos cargos de distintas categorías y/o escalafones se computan en la categoría del cargo de mayor nivel.

**Fuente:**  
Sistema RHUN (Recursos Humanos de Universidades Nacionales), correspondiente al mes de septiembre 2014.  
Dirección Nacional de Presupuesto e Información Universitaria

Cuadro 4.22 - Edad promedio por categoría, según Universidad. Escalafón Personal No Docente. Año 2014.

Institución	Total	Personal Directivo					Personal Superior							Personal de Apoyo								Otros			
		Total	1-366	2-366	11-2213	10-2213	Total	3-366	4-366	5-366	9-2213	8-2213	7-2213	Total	6-366	7-366	6-2213	5-2213	4-2213	3-2213	2-2213	Total	Otros Directivo	Otros Apoyo	Contratos
Total de las Instituciones	44	53	55	53	55	53	48	51	49	46	49	54	46	40	44	38	38	65	38	48	48	38	48	22	38
Artes (Ex IUNA)	44	52	57	49	-	-	46	46	46	45	-	-	-	41	40	42	-	83	-	-	-	-	-	-	-
Arturo Jauretche	38	46	52	43	-	-	35	38	37	33	-	-	-	39	35	42	-	-	-	-	-	38	-	-	38
Avellaneda	37	43	36	44	-	-	39	42	39	36	-	-	-	32	32	32	-	-	-	-	-	38	-	-	38
Buenos Aires	44	51	52	51	-	-	46	49	48	45	-	-	-	41	45	37	-	-	-	-	-	40	-	-	40
Catamarca	48	55	57	54	-	62	51	51	50	51	53	44	53	42	46	38	-	-	41	48	-	-	-	-	-
Centro de la PBA	41	54	59	52	-	-	49	51	49	47	-	-	-	38	47	37	-	-	-	-	-	34	-	-	34
Chaco Austral	49	50	47	51	-	-	49	45	61	53	-	-	-	50	55	48	-	-	-	-	-	-	-	-	-
Chilecito	42	41	40	41	-	-	40	42	41	38	-	-	-	40	37	43	-	-	-	-	-	57	-	-	57
Cornahue	46	54	57	54	-	-	50	50	51	49	-	-	-	38	42	36	-	-	-	-	-	33	-	-	33
Córdoba	44	54	55	54	-	-	50	52	50	47	-	-	-	40	42	38	-	-	-	-	-	35	-	-	35
Cuyo	47	54	55	54	-	-	52	54	53	49	-	51	45	40	47	37	-	-	-	-	-	-	-	-	-
Entre Ríos	44	56	55	56	-	-	47	49	48	45	-	-	-	39	41	38	-	-	-	-	-	42	-	-	42
Formosa	43	51	53	50	-	-	48	49	49	45	-	-	-	39	42	38	-	-	-	-	-	-	-	-	-
Gral. Sarmiento	39	46	48	45	-	-	37	38	39	35	-	-	-	36	36	33	-	-	-	-	-	46	-	-	46
José C. Paz	40	45	48	45	-	-	38	37	40	-	-	-	-	27	-	27	-	-	-	-	-	22	-	22	-
Jujuy	48	54	53	55	-	-	52	54	52	50	-	-	-	44	49	41	-	-	-	-	-	38	-	-	38
La Matanza	41	48	49	47	-	-	45	50	44	43	-	-	-	38	40	37	-	-	-	-	-	-	-	-	-
La Pampa	47	55	61	55	-	-	50	51	53	44	-	-	-	39	45	35	-	-	-	-	-	45	-	-	45
La Plata	46	53	54	52	-	-	49	51	49	47	-	-	-	40	43	38	-	-	-	-	-	-	-	-	-
La Rioja	44	46	48	46	-	-	46	45	46	47	-	-	-	41	45	39	-	-	-	-	-	-	-	-	-
Lanús	41	53	55	52	-	-	39	41	39	38	-	-	-	39	39	38	-	-	-	-	-	48	48	-	-
Litoral	44	54	55	54	-	-	51	52	50	50	-	-	-	39	49	37	-	47	-	-	-	-	-	-	-
Lomas de Zamora	43	53	51	54	-	-	48	50	48	46	-	-	-	43	47	40	-	-	-	-	-	37	-	-	37
Luján	42	49	54	48	-	-	45	45	44	45	-	-	-	39	43	37	-	-	-	-	-	-	-	-	-
Mar del Plata	47	55	58	54	-	-	50	50	50	50	-	-	-	42	45	41	-	-	-	-	-	40	-	-	40
Misiones	47	55	57	55	-	-	51	50	52	50	-	-	-	37	47	36	-	-	-	-	-	-	-	-	-
Moreno	39	48	53	44	-	-	42	46	39	41	-	-	-	40	39	40	-	-	-	-	-	36	-	-	36
Nordeste	47	54	59	53	-	-	50	52	52	48	-	-	-	42	48	39	-	-	-	-	-	-	-	-	-
Noroeste de la PBA	40	44	46	43	-	-	39	43	38	37	-	-	-	40	42	39	-	-	-	-	-	34	-	-	34
Oeste	35	39	39	39	-	-	38	46	34	35	-	-	-	33	32	34	-	-	-	-	-	-	-	-	-
Patagonia Austral	41	46	43	47	-	-	44	46	45	41	-	-	-	38	39	38	-	-	-	-	-	39	-	-	39
Patagonia San Juan Bosco	45	55	61	53	-	-	49	50	49	47	-	-	-	43	48	39	-	-	-	-	-	34	-	-	34
Quilmes	41	46	48	45	-	-	40	39	41	38	-	-	-	41	40	43	-	-	-	-	-	76	-	-	76
Río Cuarto	48	57	62	54	-	-	49	52	49	47	-	-	-	40	43	38	-	-	-	-	-	-	-	-	-
Río Negro	40	43	47	42	-	-	40	45	39	36	-	-	-	40	40	40	-	-	-	-	-	-	-	-	-
Rosario	45	56	59	56	-	-	48	53	49	43	-	-	-	37	39	36	-	-	-	-	-	33	-	-	33
Salta	49	57	59	56	-	-	50	51	50	50	-	-	-	40	44	38	-	-	-	-	-	-	-	-	-
San Juan	55	60	61	59	-	-	58	59	58	56	-	-	-	49	57	39	-	-	-	-	-	-	-	-	-
San Luis	43	58	60	57	-	-	54	55	55	52	-	-	-	44	48	41	-	-	-	-	-	37	-	-	37
San Martín	40	48	50	46	-	55	42	43	41	42	34	-	42	39	40	39	-	-	-	-	-	39	-	-	39
Santiago del Estero	48	55	58	54	-	46	51	52	53	49	53	52	36	41	43	40	38	-	-	-	-	-	-	-	-
Sur	45	50	51	50	-	-	45	47	46	43	-	-	-	40	47	37	-	-	-	-	-	44	-	-	44
Tecnológica	45	54	59	53	-	-	50	51	48	49	-	-	-	40	48	39	-	-	-	-	-	-	-	-	-
Tierra del Fuego	36	48	52	36	-	-	39	41	44	32	-	-	-	33	37	31	-	-	-	-	-	-	-	-	-
Tres de Febrero	40	48	58	46	-	-	44	49	45	40	-	-	-	36	39	35	-	-	36	-	-	43	-	-	43
Tucumán	46	54	55	54	55	54	49	52	49	43	52	58	-	39	41	38	-	-	-	-	-	35	-	-	35
Villa María	40	46	47	46	-	44	44	43	43	47	-	59	33	35	40	35	-	-	-	-	-	-	-	-	-
Villa Mercedes	52	-	-	-	-	-	47	47	48	-	-	-	-	37	36	38	-	-	-	-	-	53	-	-	53

**Notas:**  
No se incluyen los cargos informados como de Situación Laboral inactiva. Se toman en cuenta los campos "categoría equivalente" y "dedicación equivalente".  
Los cargos liquidados mediante la modalidad de asociación o subrogancia entre dos cargos de distintas categorías y/o escalafones se computan en la categoría del cargo de mayor nivel.  
**Fuente:**  
Sistema RHUN (Recursos Humanos de Universidades Nacionales), correspondiente al mes de septiembre 2014.  
Dirección Nacional de Presupuesto e Información Universitaria



Cuadro 4.23 - Cantidad de cargos clasificados por agrupamiento, según Universidad. Escalafón Personal No Docente. Año 2014.

Institución	Total	Agrupamiento				
		Administrativo	Mantenimiento, Producción y Servicios Generales	Técnico - Profesional	Asistencial	No Informa
Total de las Instituciones	50.570	24.546	9.332	6.743	8.460	1.489
Artes (Ex IUNA)	457	360	92	4	-	1
Arturo Jauretche	210	87	61	60	-	2
Avellaneda	272	254	10	8	-	-
Buenos Aires	14.442	5.233	2.218	1.121	5.450	420
Catamarca	562	321	146	93	2	-
Centro de la PBA	728	414	177	137	-	-
Chaco Austral	39	21	11	7	-	-
Chilecito	193	99	31	35	-	28
Comahue	842	492	163	185	2	-
Córdoba	3.797	1.104	275	305	1.653	460
Cuyo	1.542	768	318	225	37	194
Entre Ríos	643	456	114	73	-	-
Formosa	507	433	52	22	-	-
Gral. Sarmiento	288	209	23	56	-	-
José C. Paz	35	7	-	28	-	-
Jujuy	390	197	77	103	-	13
La Matanza	481	400	77	-	-	4
La Pampa	401	254	74	73	-	-
La Plata	2.910	1.378	727	640	139	26
La Rioja	265	200	64	-	-	1
Lanús	345	246	41	54	-	4
Litoral	1.074	560	413	95	-	6
Lomas de Zamora	597	474	123	-	-	-
Luján	715	430	177	108	-	-
Mar del Plata	857	407	191	173	34	52
Misiones	507	328	97	82	-	-
Moreno	129	90	27	7	1	4
Nordeste	1.841	874	521	374	71	1
Noroeste de la PBA	195	109	47	39	-	-
Oeste	114	114	-	-	-	-
Patagonia Austral	362	195	54	113	-	-
Patagonia San Juan Bosco	556	308	94	152	2	-
Quilmes	429	236	89	103	-	1
Río Cuarto	544	218	169	129	28	-
Río Negro	171	171	-	-	-	-
Rosario	2.658	1.000	567	311	780	-
Salta	535	222	87	97	-	129
San Juan	1.016	514	233	263	6	-
San Luis	835	642	118	75	-	-
San Martín	1.090	410	113	426	-	141
Santiago del Estero	438	249	104	83	-	2
Sur	589	260	97	208	24	-
Tecnológica	2.125	1.612	469	43	1	-
Tierra del Fuego	100	87	6	7	-	-
Tres de Febrero	382	261	41	80	-	-
Tucumán	3.072	1.629	699	514	230	-
Villa María	251	190	37	24	-	-
Villa Mercedes	39	23	8	8	-	-

**Notas:**  
Dentro del grupo "No informa" se incluyen: a) cargos informados como "Cadetes" - Universidades: Mar del Plata (52 Cargos), Lanús (4 Cargos) y Nordeste (1 Cargo); b) cargos informados como "No corresponde" Buenos Aires (420 cargos).  
No se incluyen los cargos informados como de Situación Laboral inactiva.  
Los cargos liquidados mediante la modalidad de asociación o subrogancia entre dos cargos de distintas categorías y/o escalafones se computan en la categoría del cargo de mayor nivel.

**Fuente:**  
Sistema RHUN (Recursos Humanos de Universidades Nacionales), correspondiente al mes de septiembre 2014.  
Direccion Nacional de Presupuesto e Información Universitaria

Cuadro 4.24 - Evolución del salario docente universitario: diciembre 2001 a diciembre 2015. Remuneraciones Brutas Sin Antigüedad.

Dedicación	Categoría	AÑO 2001	AÑO 2002	AÑO 2003	AÑO 2004	AÑO 2005	AÑO 2006	AÑO 2007	AÑO 2008	AÑO 2009	AÑO 2010	AÑO 2011	AÑO 2012	AÑO 2013	AÑO 2014	AÑO 2015
Exclusiva	PROFESOR TITULAR	1.042	1.042	1.042	1.402	1.891	2.332	3.382	4.429	5.117	6.275	8.198	10.009	12.362	17.551	22.948
	PROFESOR ASOCIADO	981	981	981	1.288	1.744	2.151	3.119	4.069	4.701	5.699	7.376	8.992	11.098	15.722	20.537
	PROFESOR ADJUNTO	850	850	850	1.080	1.483	1.830	2.657	3.488	4.030	5.104	6.554	7.974	9.834	13.892	18.126
	JEFE DE TRABAJOS PRÁCTICOS	745	745	745	965	1.345	1.663	2.418	3.183	3.678	4.471	5.731	6.957	8.570	12.063	15.715
	AYUDANTE DE 1°	669	669	669	879	1.243	1.534	2.224	2.768	3.198	3.838	5.679	6.914	8.435	10.864	13.827
Semiexclusiva	PROFESOR TITULAR	576	576	576	651	898	1.110	1.517	2.215	2.559	3.138	4.099	5.004	6.181	8.775	11.474
	PROFESOR ASOCIADO	540	540	540	615	856	1.058	1.436	2.035	2.351	2.850	3.688	4.496	5.549	7.861	10.269
	PROFESOR ADJUNTO	446	446	446	521	747	921	1.241	1.744	2.015	2.552	3.277	3.987	4.917	6.946	9.063
	JEFE DE TRABAJOS PRÁCTICOS	383	383	383	458	673	831	1.121	1.592	1.839	2.272	2.866	3.479	4.285	6.032	7.857
	AYUDANTE DE 1°	344	344	344	419	628	775	1.039	1.554	1.795	2.272	2.840	3.457	4.217	5.432	6.914
Simple	PROFESOR TITULAR	225	225	225	270	387	477	684	1.107	1.279	1.569	2.050	2.502	3.090	4.388	5.737
	PROFESOR ASOCIADO	211	211	211	249	360	445	636	1.017	1.175	1.425	1.844	2.248	2.774	3.930	5.134
	PROFESOR ADJUNTO	178	178	178	216	321	396	562	872	1.007	1.276	1.638	1.994	2.458	3.473	4.531
	JEFE DE TRABAJOS PRÁCTICOS	153	153	153	190	291	360	512	796	920	1.118	1.433	1.739	2.142	3.016	3.929
	AYUDANTE DE 1°	135	135	135	173	271	335	474	692	800	959	1.227	1.485	2.109	2.716	3.457
	AYUDANTE DE 2°	116	116	116	154	265	328	448	554	640	768	982	1.188	1.461	2.047	2.661

**Notas:**  
Se consignan los montos vigentes al mes de diciembre de cada año.  
Desde el año 2007 se incluye adicional del 20% sobre el básico para cargos de hasta 4 años de antigüedad (según lo acordado por acta paritaria del 9 de mayo 2007).  
Desde el año 2008 se incluye adicional remunerativo y no bonificable para cargos de dedicación Semiexclusiva  
Desde el año 2011 se incluye adicional remunerativo y no bonificable para cargos de dedicación Exclusiva.  
Desde el año 2013 se incluye adicional remunerativo y no bonificable para cargos de dedicación simple (generalización garantía para esta dedicación desde octubre 2013)  
Adicionalmente a los montos consignados se abonan adicionales por título de posgrado y suplemento por zona desfavorable en los casos en que corresponda.

**Fuente:**  
Elaboración propia en base a Actas Paritarias Nacionales  
Direccion Nacional de Presupuesto e Información Universitaria

Cuadro 4.25 - Evolución del salario docente universitario: diciembre 2001 a diciembre 2015. Remuneraciones Brutas con Antigüedad Promedio.

Dedicación	Categoría	AÑO 2001	AÑO 2002	AÑO 2003	AÑO 2004	AÑO 2005	AÑO 2006	AÑO 2007	AÑO 2008	AÑO 2009	AÑO 2010	AÑO 2011	AÑO 2012	AÑO 2013	AÑO 2014	AÑO 2015
Exclusiva	PROFESOR TITULAR	1.995	1.995	1.995	2.382	3.462	4.438	5.467	7.160	8.273	10.145	13.254	16.181	19.985	28.374	37.100
	PROFESOR ASOCIADO	1.879	1.879	1.879	2.210	3.181	4.088	5.042	6.578	7.601	9.214	11.924	14.536	17.942	25.416	33.202
	PROFESOR ADJUNTO	1.628	1.628	1.628	1.880	2.681	3.465	4.295	5.639	6.515	8.252	10.595	12.892	15.898	22.459	29.304
	JEFE DE TRABAJOS PRÁCTICOS	1.426	1.426	1.426	1.664	2.419	3.141	3.909	5.146	5.946	7.228	9.266	11.247	13.855	19.502	25.405
	AYUDANTE DE 1°	1.282	1.282	1.282	1.508	2.222	2.890	3.596	4.475	5.171	6.205	7.936	9.603	11.812	16.544	21.507
Semiexclusiva	PROFESOR TITULAR	721	721	721	948	1.340	1.780	2.263	3.303	3.817	4.680	6.114	7.465	9.220	13.090	17.116
	PROFESOR ASOCIADO	680	680	680	889	1.272	1.693	2.141	3.035	3.507	4.251	5.501	6.706	8.277	11.726	15.317
	PROFESOR ADJUNTO	575	575	575	733	1.090	1.461	1.852	2.601	3.006	3.807	4.888	5.948	7.335	10.361	13.519
	JEFE DE TRABAJOS PRÁCTICOS	503	503	503	630	970	1.309	1.672	2.374	2.743	3.335	4.275	5.189	6.392	8.997	11.721
	AYUDANTE DE 1°	458	458	458	567	897	1.216	1.550	2.065	2.385	2.862	3.661	4.430	5.449	7.633	9.922
Simple	PROFESOR TITULAR	259	259	259	372	550	725	947	1.532	1.770	2.170	2.835	3.461	4.275	6.070	7.936
	PROFESOR ASOCIADO	244	244	244	344	510	675	880	1.407	1.626	1.971	2.551	3.110	3.838	5.437	7.102
	PROFESOR ADJUNTO	207	207	207	294	451	598	778	1.206	1.394	1.765	2.266	2.758	3.401	4.804	6.268
	JEFE DE TRABAJOS PRÁCTICOS	179	179	179	255	407	542	708	1.101	1.272	1.546	1.982	2.406	2.964	4.172	5.435
	AYUDANTE DE 1°	159	159	159	229	376	503	656	957	1.106	1.327	1.698	2.054	2.527	3.539	4.601
	AYUDANTE DE 2°	138	138	138	200	360	490	620	766	885	1.062	1.358	1.643	2.021	2.831	3.681

**Notas:**  
Se consignan los montos vigentes al mes de diciembre de cada año.  
Para toda la serie se toma en cuenta el mismo promedio de adicional por antigüedad (94% para dedicación exclusiva, 79% para dedicación semiexclusiva y 66% para dedicación simple)  
Adicionalmente a los montos consignados se abonan adicionales por título de posgrado y suplemento por zona desfavorable en los casos en que corresponda.

**Fuente:**  
Elaboración propia en base a Actas Paritarias Nacionales  
Dirección Nacional de Presupuesto e Información Universitaria

Cuadro 4.26 - Evolución del salario docente universitario: diciembre 2001 a diciembre 2015. Remuneraciones Brutas con Antigüedad Máxima.

Dedicación	Categoría	AÑO 2001	AÑO 2002	AÑO 2003	AÑO 2004	AÑO 2005	AÑO 2006	AÑO 2007	AÑO 2008	AÑO 2009	AÑO 2010	AÑO 2011	AÑO 2012	AÑO 2013	AÑO 2014	AÑO 2015
Exclusiva	PROFESOR TITULAR	2.259	2.259	2.259	2.653	3.897	5.021	6.200	8.120	9.382	11.504	15.030	18.349	22.664	32.176	42.072
	PROFESOR ASOCIADO	2.127	2.127	2.127	2.465	3.579	4.624	5.718	7.460	8.619	10.449	13.522	16.485	20.346	28.823	37.652
	PROFESOR ADJUNTO	1.844	1.844	1.844	2.101	3.013	3.918	4.871	6.394	7.388	9.358	12.015	14.620	18.029	25.469	33.231
	JEFE DE TRABAJOS PRÁCTICOS	1.615	1.615	1.615	1.858	2.715	3.550	4.432	5.836	6.743	8.197	10.507	12.755	15.712	22.115	28.810
	AYUDANTE DE 1°	1.452	1.452	1.452	1.681	2.493	3.265	4.078	5.075	5.864	7.036	9.000	10.890	13.395	18.762	24.390
Semiexclusiva	PROFESOR TITULAR	842	842	842	1.148	1.615	2.174	2.782	4.060	4.691	5.752	7.515	9.175	11.332	16.088	21.036
	PROFESOR ASOCIADO	796	796	796	1.076	1.531	2.067	2.632	3.730	4.310	5.224	6.761	8.242	10.173	14.411	18.826
	PROFESOR ADJUNTO	682	682	682	883	1.309	1.781	2.276	3.197	3.694	4.679	6.007	7.310	9.015	12.735	16.615
	JEFE DE TRABAJOS PRÁCTICOS	603	603	603	757	1.162	1.595	2.055	2.918	3.372	4.099	5.254	6.377	7.856	11.058	14.405
	AYUDANTE DE 1°	553	553	553	680	1.073	1.480	1.905	2.537	2.932	3.518	4.500	5.445	6.697	9.381	12.195
Simple	PROFESOR TITULAR	310	310	310	478	708	951	1.255	2.030	2.345	2.876	3.757	4.587	5.666	8.044	10.518
	PROFESOR ASOCIADO	292	292	292	444	655	884	1.167	1.865	2.155	2.612	3.381	4.121	5.087	7.206	9.413
	PROFESOR ADJUNTO	250	250	250	377	577	783	1.031	1.599	1.847	2.340	3.004	3.655	4.507	6.367	8.308
	JEFE DE TRABAJOS PRÁCTICOS	217	217	217	326	518	709	938	1.459	1.686	2.049	2.627	3.189	3.928	5.529	7.202
	AYUDANTE DE 1°	194	194	194	291	477	657	869	1.269	1.466	1.759	2.250	2.722	3.349	4.690	6.097
	AYUDANTE DE 2°	170	170	170	254	453	637	822	1.015	1.173	1.407	1.800	2.178	2.679	3.752	4.878

**Notas:**  
Se consignan los montos vigentes al mes de diciembre de cada año.  
Adicionalmente a los montos consignados se abonan adicionales por título de posgrado y suplemento por zona desfavorable en los casos en que corresponda.

**Fuente:**  
Elaboración propia en base a Actas Paritarias Nacionales  
Dirección Nacional de Presupuesto e Información Universitaria

**2014 ANUARIO**

**ESTADÍSTICAS UNIVERSITARIAS  
ARGENTINAS**

# **CAPÍTULO 5**

## **Presupuesto de las Universidades Nacionales**



Departamento de Información  
**UNIVERSITARIA**

**Secretaría de  
Políticas Universitarias**



**Ministerio de Educación  
Presidencia de la Nación**

## 5 – Presupuesto de las Universidades Nacionales

**Jefa Departamento Presupuesto Universitario:** Lic. Andrea Escande

**Equipo Técnico:** Sra. Miriam Martín, Lic. Rosa B. Mendoza, Sr. Damián Ramagnano, C.P.N. Carolina Rossi, C.P.N. María Laura Plá, Lic. María de los Ángeles Ceballos Figueroa y Lic. Gerardo Ponce.

**Ubicación física:** Pizzurno 935, 2° piso - oficina 216, Ciudad Autónoma de Buenos Aires (C1020ACA).

**Teléfono:** (0054) (11) 4129-1207.

### Objetivos

En este capítulo se presenta la información estadística correspondiente al presupuesto universitario para el año 2014 de las Universidades Nacionales incorporando un análisis comparativo para el período 2008/2014.

La información que se expone en el presente capítulo fue elaborada por el Departamento de Presupuesto Universitario dependiente de la Dirección Nacional de Presupuesto e Información Universitaria de la Secretaría de Políticas Universitarias (SPU). Las fuentes de información son: las Cuentas de Inversión del ejercicio 2014 presentadas por las Universidades Nacionales a la Contaduría General de la Nación del Ministerio de Economía y Finanzas Públicas y el informe que comunica los créditos devengados al cierre del ejercicio correspondiente a todas las Jurisdicciones de la Administración Nacional realizado por la Contaduría General de la Nación y la Secretaría de Políticas Universitarias.

El Departamento de Presupuesto Universitario tiene a su cargo, entre otras acciones, la coordinación de las tareas referentes a la captura, consistencia y consolidación de la información económico financiera de las Universidades Nacionales.

### Descripción

En la presente edición se muestra la evolución porcentual del presupuesto transferido a las Universidades Nacionales en el Producto Interno Bruto (PIB); la inversión del Estado Nacional con destino a las Universidades Nacionales; la composición de los créditos iniciales y de cierre; como así también la aplicación de los recursos adicionales por concepto.

Asimismo, se expone la ejecución del presupuesto universitario del ejercicio 2014 por objeto del gasto y fuente de financiamiento. Se presenta la recaudación de recursos propios, la inversión corriente y de capital por alumno, el remanente presupuestario del ejercicio 2014, y el presupuesto que cada Universidad destina, adicionalmente a los Programas Nacionales, a becas estudiantiles.

A continuación se presentan los principales datos del Área.

**Cuadro 5.1** - Participación porcentual del presupuesto transferido a las Universidades Nacionales en el Producto Interno Bruto, en millones de pesos a valores corrientes  
Período 2008-2014

Año	Presupuesto de las Universidades Nacionales <sup>(1)</sup>	P.I.B. <sup>(2)</sup>	Participación Porcentual	Variación Presupuestaria
	en millones de \$ corrientes	en millones de \$ corrientes	%	%
2008	7.498	1.032.758	0,73	-
2009	10.005	1.145.458	0,87	33,44
2010	12.844	1.442.655	0,89	28,38
2011	16.939	1.842.022	0,92	31,88
2012	21.699	2.164.246	1,00	28,10
2013	27.577	2.638.773	1,05	27,09
2014	37.674	3.243.974	1,16	36,61

<b>Aumento Presupuestario</b>
2008-2014 <b>402%</b>

**Notas:**  
(1) Transferencias efectivizadas a las UUNN por el total de las Jurisdicciones Nacionales.  
(2) PIB 2012-2014 según Mensaje Jefatura de Gabinete de Ministros de elevación del Proyecto de Ley de Presupuesto para el Ejercicio 2014.  
**Fuente:** DNPelU-SPU

Gráfico 1: Evolución Presupuestaria. Período 2008-2014

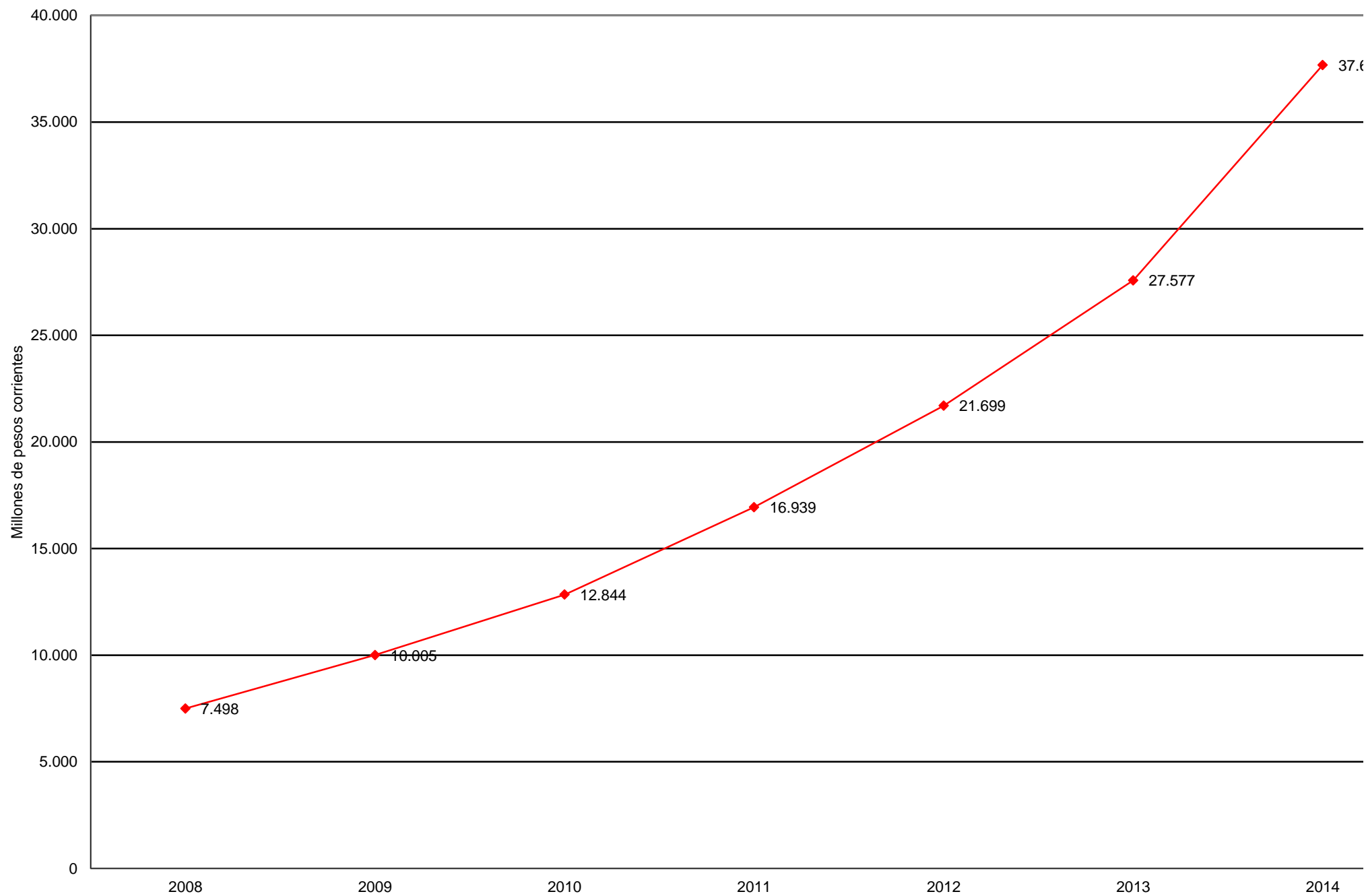



**Cuadro 5.2** - Inversión del Estado Nacional. Total de fuentes de financiamiento, según Universidad. Período 2008-2014

Institución	2008	2009	2010	2011	2012	2013	2014
<b>Total de las Instituciones</b>	<b>7.497.785.448</b>	<b>10.005.099.743</b>	<b>12.843.573.456</b>	<b>16.938.929.888</b>	<b>21.699.702.148</b>	<b>27.577.439.484</b>	<b>37.673.941.137</b>
<b>Total Universidades Nacionales</b>	<b>7.497.188.775</b>	<b>10.003.884.994</b>	<b>12.841.844.172</b>	<b>16.936.653.241</b>	<b>21.697.777.795</b>	<b>27.574.979.564</b>	<b>37.672.119.052</b>
Artes	70.028.729	97.334.380	126.705.579	168.865.044	228.235.528	284.505.870	392.032.561
Arturo Jauretche	-	-	3.039.598	35.534.062	70.850.505	95.047.589	198.664.169
Avellaneda	-	-	2.781.488	37.877.661	77.567.844	124.243.756	297.390.060
Buenos Aires	1.414.071.109	1.884.055.219	2.351.610.157	3.076.026.243	3.865.124.097	4.769.012.974	6.679.173.036
Catamarca	90.982.523	123.190.929	155.882.371	215.800.301	279.002.381	359.629.440	476.093.277
Centro de la PBA	105.656.118	154.428.032	200.094.011	268.009.285	337.397.017	423.940.995	581.890.895
Chaco Austral	365.221	5.492.552	33.814.125	47.177.682	64.280.995	92.099.859	174.921.770
Chilecito	22.125.712	30.445.517	44.567.330	63.601.151	86.615.742	105.680.079	157.147.505
Comahue	165.946.445	222.120.587	292.850.329	385.034.518	492.340.438	640.760.572	832.879.270
Córdoba	569.204.141	749.782.136	937.997.907	1.211.147.726	1.511.472.437	1.907.349.327	2.530.963.045
Cuyo	327.337.967	431.193.221	532.829.781	695.825.087	875.403.808	1.091.558.841	1.421.654.479
Entre Ríos	92.574.646	128.637.783	164.592.110	216.096.795	278.825.607	369.829.099	502.108.880
Formosa	51.197.440	70.308.901	97.936.749	134.974.021	189.382.323	236.014.782	322.492.210
Gral. Sarmiento	47.907.330	62.056.296	78.226.531	99.135.735	133.582.406	170.397.987	669.703.396
Jose C. Paz	-	-	-	7.938.214	17.956.972	46.825.802	76.529.057
Jujuy	87.515.689	119.375.541	152.493.341	201.668.475	261.008.812	321.732.861	434.951.007
La Matanza	88.328.261	120.576.476	168.278.961	216.880.014	282.741.944	365.957.926	559.188.994
La Pampa	86.417.954	116.070.448	145.052.157	190.044.421	241.006.637	310.374.244	409.379.268
La Plata	522.039.106	699.423.076	888.232.119	1.202.024.902	1.522.002.598	1.949.436.697	2.504.394.495
La Rioja	69.905.982	100.840.827	132.317.246	171.667.603	216.159.071	281.728.803	412.978.018
Lanús	45.392.587	67.655.013	87.655.454	102.779.581	139.644.888	187.563.488	255.400.994
Litoral	211.770.564	282.098.603	352.213.043	453.609.144	563.809.272	715.028.034	947.862.669
Lomas de Zamora	113.829.825	148.452.194	191.423.919	243.651.760	288.501.266	369.790.071	524.530.724
Luján	108.185.129	120.056.054	171.020.872	209.847.379	280.246.443	347.709.558	474.621.785
Mar del Plata	174.193.829	230.863.808	291.443.346	372.320.225	466.841.586	584.624.454	777.824.226
Misiones	121.023.667	154.596.489	207.235.811	258.785.356	341.121.536	433.092.291	588.987.486
Moreno	-	-	3.012.488	31.645.075	63.683.104	78.673.275	144.801.045
Nordeste	228.351.335	304.628.080	382.902.498	494.463.315	622.584.131	783.854.156	1.038.541.927
Noroeste de la PBA	23.042.863	33.314.771	62.400.642	90.962.989	108.172.748	143.173.126	180.694.044
Oeste	-	-	1.412.805	10.656.625	37.759.167	51.046.685	68.147.722
Patagonia Austral	74.550.388	100.305.868	127.927.663	172.094.174	207.489.174	264.382.433	361.217.775
Patagonia S. J. Bosco	143.318.825	199.401.418	242.775.980	320.184.612	408.306.726	502.435.581	673.840.342
Quilmes	48.685.841	67.313.062	110.871.764	135.153.776	179.060.463	239.004.296	384.260.237
Río Cuarto	133.207.563	176.544.102	233.594.821	287.937.064	360.424.456	461.971.807	617.325.420
Río Negro	2.264.611	35.672.383	68.430.345	101.478.665	142.226.206	174.963.991	293.290.866
Rosario	385.882.269	527.184.198	672.058.992	871.443.932	1.100.621.257	1.423.669.019	1.839.557.010
Salta	132.031.799	167.027.921	212.202.411	276.117.961	361.494.885	464.866.269	625.549.571
San Juan	239.805.941	309.726.863	382.848.533	514.321.758	659.709.493	809.818.808	1.074.827.579
San Luis	140.674.233	182.625.647	234.059.927	294.352.479	370.469.259	463.983.973	651.619.928
San Martín	66.883.895	98.314.551	134.809.299	200.946.383	312.515.181	510.379.978	723.987.859
Santiago del Estero	69.024.190	89.862.513	121.346.349	158.175.479	206.217.038	267.699.637	379.342.095
Sur	154.489.620	210.268.441	263.263.661	334.883.988	420.707.350	539.542.013	729.995.841
Tecnológica Nacional	602.310.802	760.762.564	923.604.125	1.280.456.762	1.509.384.438	1.889.937.511	2.489.018.859
Tierra del Fuego	-	-	-	4.864.519	40.413.024	74.307.002	114.294.467
Tres de Febrero	31.839.592	48.860.812	93.702.212	102.217.311	166.098.464	213.233.766	362.539.202
Tucumán	385.594.182	509.735.001	668.172.152	852.095.326	1.102.460.234	1.380.655.452	1.778.768.329
Villa María	32.089.508	48.242.632	70.204.856	101.704.839	130.394.865	175.842.531	237.291.577
Villa Mercedes	-	-	-	756.084	5.731.176	36.800.130	53.983.797
Sin discriminar	17.141.345	15.040.087	21.948.314	13.417.741	70.732.804	40.802.726	133.460.285
<b>Total Institutos Universitarios</b>	<b>596.673</b>	<b>1.214.749</b>	<b>1.729.284</b>	<b>2.276.647</b>	<b>1.924.353</b>	<b>2.459.920</b>	<b>1.822.085</b>
Aeronáutico	155.477	454.871	661.886	618.700	50.942	578.433	907.621
Enseñanza Superior del Ejército	214.602	276.484	107.640	111.922	-	324.843	914.464
Policía Federal Argentina	226.594	483.394	959.758	1.546.025	1.873.411	1.556.644	-

**Nota:**  
Transferencias devengadas a las UUNN por la totalidad de las Jurisdicciones de la Administración Pública Nacional.

**Fuente:** DNPelU-SPU

**Cuadro 5.2.1 - Créditos del Tesoro Nacional, inicial y de cierre en miles de pesos, y su participación porcentual por función, según Universidad. Año 2014**

Universidad	Crédito de Inicio							Crédito de Cierre							Incremento porcentual (%)
	Total	Salud		Educación y Cultura		Ciencia y Técnica		Total	Salud		Educación y Cultura		Ciencia y Técnica		
		en miles de \$	en miles de \$	%	en miles de \$	%	en miles de \$		%	en miles de \$	%	en miles de \$	%	en miles de \$	
Total de las Instituciones	29.544.449	317.383	1,1%	28.973.244	98,1%	253.822	0,86%	36.209.356	317.383	0,9%	35.638.151	98,4%	253.822	0,70%	23%
Total Universidades Nacionales	29.544.449	317.383	1,1%	28.973.244	98,1%	253.822	0,86%	36.209.356	317.383	0,9%	35.638.151	98,4%	253.822	0,70%	23%
Artes	305.013	-	0,0%	304.370	99,8%	644	0,2%	389.913	-	0,0%	388.889	99,7%	1.024	0,3%	28%
Arturo Jauretche	95.435	-	0,0%	95.135	99,7%	300	0,3%	185.380	-	0,0%	185.061	99,8%	319	0,2%	94%
Avellaneda	78.374	-	0,0%	78.074	99,6%	300	0,4%	139.186	-	0,0%	138.857	99,8%	329	0,2%	78%
Buenos Aires	5.160.641	173.358	3,4%	4.971.019	96,3%	16.265	0,3%	6.088.503	173.358	2,8%	5.877.985	96,5%	37.160	0,6%	18%
Catamarca	371.844	-	0,0%	369.549	99,4%	2.295	0,6%	475.586	-	0,0%	471.386	99,1%	4.200	0,9%	28%
Centro de la PBA	451.488	4.200	0,9%	444.431	98,4%	2.857	0,6%	574.200	4.200	0,7%	563.397	98,1%	6.603	1,1%	27%
Chaco Austral	91.065	-	0,0%	90.442	99,3%	623	0,7%	142.068	-	0,0%	141.238	99,4%	831	0,6%	56%
Chilecito	115.400	-	0,0%	114.777	99,5%	623	0,5%	157.103	-	0,0%	156.331	99,5%	771	0,5%	36%
Comahue	681.852	4.490	0,7%	674.480	98,9%	2.882	0,4%	826.871	4.490	0,5%	816.484	98,7%	5.897	0,7%	21%
Córdoba	2.058.032	39.105	1,9%	2.011.247	97,7%	7.680	0,4%	2.507.432	39.105	1,6%	2.448.387	97,6%	19.940	0,8%	22%
Cuyo	1.180.671	20.500	1,7%	1.156.225	97,9%	3.947	0,3%	1.399.717	20.500	1,5%	1.369.683	97,9%	9.535	0,7%	19%
Entre Ríos	370.143	-	0,0%	368.803	99,6%	1.340	0,4%	473.233	-	0,0%	471.143	99,6%	2.090	0,4%	28%
Formosa	250.543	-	0,0%	249.383	99,5%	1.160	0,5%	321.301	-	0,0%	319.749	99,5%	1.552	0,5%	28%
Gral. Sarmiento	175.543	-	0,0%	174.762	99,6%	780	0,4%	229.006	-	0,0%	226.937	99,1%	2.068	0,9%	30%
Jose C. Paz	50.381	-	0,0%	50.381	100,0%	-	0,0%	76.397	-	0,0%	76.397	100,0%	-	0,0%	52%
Jujuy	356.658	-	0,0%	355.202	99,6%	1.456	0,4%	434.478	-	0,0%	431.926	99,4%	2.552	0,6%	22%
La Matanza	394.700	4.490	1,1%	389.019	98,6%	1.191	0,3%	522.031	4.490	0,9%	515.641	98,8%	1.900	0,4%	32%
La Pampa	341.359	-	0,0%	339.822	99,5%	1.538	0,5%	408.761	-	0,0%	405.917	99,3%	2.844	0,7%	20%
La Plata	2.030.276	11.690	0,6%	2.008.554	98,9%	10.032	0,5%	2.434.769	11.690	0,5%	2.401.278	98,6%	21.802	0,9%	20%
La Rioja	315.039	15.290	4,9%	299.057	94,9%	692	0,2%	412.963	15.290	3,7%	396.520	96,0%	1.153	0,3%	31%
Lanús	194.438	-	0,0%	193.780	99,7%	657	0,3%	246.423	-	0,0%	245.565	99,7%	858	0,3%	27%
Litoral	789.196	4.490	0,6%	780.521	98,9%	4.185	0,5%	945.531	4.490	0,5%	931.689	98,5%	9.352	1,0%	20%
Lomas de Zamora	414.292	-	0,0%	413.473	99,8%	819	0,2%	522.360	-	0,0%	521.053	99,7%	1.307	0,3%	26%
Luján	371.502	-	0,0%	370.160	99,6%	1.342	0,4%	469.556	-	0,0%	467.276	99,5%	2.280	0,5%	26%
Mar del Plata	628.733	-	0,0%	624.466	99,3%	4.267	0,7%	770.467	-	0,0%	761.076	98,8%	9.391	1,2%	23%
Misiones	464.384	-	0,0%	462.356	99,6%	2.028	0,4%	581.556	-	0,0%	577.417	99,3%	4.139	0,7%	25%
Moreno	81.819	-	0,0%	81.519	99,6%	300	0,4%	135.014	-	0,0%	134.714	99,8%	300	0,2%	65%
Nordeste	870.278	4.090	0,5%	863.984	99,3%	2.204	0,3%	1.038.064	4.090	0,4%	1.029.150	99,1%	4.824	0,5%	19%
Noroeste de la PBA	146.259	-	0,0%	145.636	99,6%	623	0,4%	180.444	-	0,0%	179.619	99,5%	825	0,5%	23%
Oeste	57.575	-	0,0%	57.275	99,5%	300	0,5%	68.148	-	0,0%	67.848	99,6%	300	0,4%	18%
Patagonia Austral	286.268	-	0,0%	285.482	99,7%	786	0,3%	353.518	-	0,0%	351.965	99,6%	1.552	0,4%	23%
Patagonia S. J. Bosco	552.578	-	0,0%	551.377	99,8%	1.202	0,2%	667.992	-	0,0%	665.906	99,7%	2.087	0,3%	21%
Quilmes	251.616	-	0,0%	250.760	99,7%	856	0,3%	337.820	-	0,0%	335.531	99,3%	2.289	0,7%	34%
Río Cuarto	495.735	-	0,0%	491.590	99,2%	4.146	0,8%	615.619	-	0,0%	606.103	98,5%	9.516	1,5%	24%
Río Negro	181.156	-	0,0%	180.533	99,7%	623	0,3%	273.196	-	0,0%	272.181	99,6%	1.015	0,4%	51%
Rosario	1.521.666	23.500	1,5%	1.492.765	98,1%	5.401	0,4%	1.818.865	23.500	1,3%	1.783.334	98,0%	12.030	0,7%	20%
Salta	505.582	-	0,0%	502.564	99,4%	3.017	0,6%	618.058	-	0,0%	612.927	99,2%	5.131	0,8%	22%
San Juan	893.521	-	0,0%	889.466	99,5%	4.054	0,5%	1.070.844	-	0,0%	1.062.786	99,2%	8.057	0,8%	20%
San Luis	514.608	-	0,0%	511.077	99,3%	3.532	0,7%	651.057	-	0,0%	642.861	98,7%	8.196	1,3%	27%
San Martín	305.528	-	0,0%	304.712	99,7%	816	0,3%	489.638	-	0,0%	487.490	99,6%	2.148	0,4%	60%
Santiago del Estero	298.901	-	0,0%	297.131	99,4%	1.770	0,6%	368.739	-	0,0%	364.519	98,9%	4.220	1,1%	23%
Sur	594.774	4.490	0,8%	586.573	98,6%	3.710	0,6%	728.552	4.490	0,6%	715.440	98,2%	8.621	1,2%	22%
Tecnológica Nacional	1.992.894	-	0,0%	1.990.345	99,9%	2.549	0,1%	2.428.130	-	0,0%	2.422.794	99,8%	5.336	0,2%	22%
Tierra del Fuego	71.462	-	0,0%	71.162	99,6%	300	0,4%	114.279	-	0,0%	113.979	99,7%	300	0,3%	60%
Tres de Febrero	176.009	-	0,0%	175.371	99,6%	638	0,4%	250.568	-	0,0%	249.635	99,6%	932	0,4%	42%
Tucumán	1.470.145	7.690	0,5%	1.456.047	99,0%	6.408	0,4%	1.770.690	7.690	0,4%	1.748.053	98,7%	14.948	0,8%	20%
Villa María	159.903	-	0,0%	159.219	99,6%	684	0,4%	232.723	-	0,0%	231.425	99,4%	1.298	0,6%	46%
Villa Mercedes	43.258	-	0,0%	43.258	100,0%	-	0,0%	53.984	-	0,0%	53.984	100,0%	-	0,0%	25%
Créditos a distribuir	335.911	-	0,0%	195.911	58,3%	140.000	41,7%	208.626	-	0,0%	198.626	95,2%	10.000	4,8%	-38%

**Notas:** Créditos iniciales según Ley de Presupuesto N° 26.895 y Créditos finales compuestos por la totalidad de las transferencias devengadas al 31-12-2013 a favor de las Universidades Nacionales desde la Jurisdicción 70 - Ministerio de Educación, a través de los Programas 26: Desarrollo de la Educación Superior y 98: Fonid y Garantía a docentes Preuniversitarios. Los créditos que al inicio del ejercicio se encuentran a distribuir, al cierre del mismo se encuentran asignados al presupuesto de las Universidades Nacionales. Los créditos que al inicio del ejercicio se encuentran sin distribuir, al cierre se encuentran devengados a favor de las Universidades Nacionales.

**Fuente:** DNPelU-SPU

**Cuadro 5.2.1.2-** Distribución de los recursos adicionales, según Universidad en pesos. Año 2014

Institución	TOTAL	Adicional Doctores y Maestrías	Prog.Capacitación Gratuita (Doc y No Doc)	Prog.Incentivos y Categorización	PEID	PROUN	Contratos Programa	Programa de Unificación de Cargos	Programas de Mejoramiento y Apoyo a la Calidad Universitaria	Programa de Expansión de la Educación Superior	Programa de Voluntariado Universitario	Programa de Internacionalización de la Educación Superior	Programa de Promoción de la Universidad Argentina	Acciones Complementarias Becas Bicentenario
<b>Total de las Instituciones</b>	<b>2.057.731.289</b>	<b>51.536.429</b>	<b>27.599.339</b>	<b>130.000.000</b>	<b>10.000.000</b>	<b>50.000.000</b>	<b>493.594.527</b>	<b>7.229.126</b>	<b>146.402.566</b>	<b>82.523.889</b>	<b>23.594.044</b>	<b>53.513.249</b>	<b>51.810.922</b>	<b>10.000.000</b>
<b>Total Universidades Nacionales</b>	<b>2.055.629.702</b>	<b>51.536.429</b>	<b>27.599.339</b>	<b>130.000.000</b>	<b>10.000.000</b>	<b>50.000.000</b>	<b>493.594.527</b>	<b>7.229.126</b>	<b>145.137.623</b>	<b>82.523.889</b>	<b>23.484.444</b>	<b>53.295.449</b>	<b>51.641.547</b>	<b>9.956.139</b>
Artes	28.130.795	31.083	242.873	380.000	-	-	20.867.172	-	310.950	-	660.490	419.611	587.770	-
Arturo Jauretche	21.683.500	84.128	-	18.500	-	5.000.000	1.680.564	-	40.000	-	536.625	106.200	2.185.285	741.979
Avellaneda	36.455.829	35.890	260.000	29.100	-	5.000.000	6.514.126	-	-	-	90.991	-	1.114.122	155.950
Buenos Aires	138.150.028	7.716.470	1.440.899	20.895.000	-	-	23.165.245	-	9.507.710	-	5.545.472	3.643.400	3.973.956	1.008.054
Catamarca	35.064.328	518.743	260.000	1.905.000	-	-	25.007.067	-	1.951.000	-	212.825	24.000	537.600	292.609
Centro de la PBA	44.417.659	1.429.773	260.000	3.746.500	-	-	8.077.429	-	3.350.144	5.647.229	586.694	550.270	3.580.801	484.094
Chaco Austral	38.342.370	26.473	-	207.700	-	5.000.000	450.309	-	25.000	-	303.556	-	616.700	212.806
Chilecito	22.025.068	90.425	260.000	148.200	-	5.000.000	1.200.000	-	349.024	-	59.777	39.000	547.838	81.224
Comahue	32.343.742	1.015.392	360.000	3.015.000	-	-	15.488.919	118.893	3.564.082	-	332.606	203.700	1.808.300	755.178
Córdoba	130.623.023	5.403.455	2.503.597	12.260.000	-	-	54.372.430	1.162.734	8.385.317	10.689.898	760.089	12.626.409	1.589.485	647.421
Cuyo	31.262.965	2.533.409	260.000	5.588.000	-	-	764.025	-	3.919.835	-	224.214	3.329.375	2.164.520	-
Entre Ríos	38.733.164	357.677	408.436	750.000	-	-	4.837.098	741.040	1.672.517	19.687.242	218.379	145.500	489.194	311.290
Formosa	25.504.116	50.617	365.690	392.000	-	-	13.497.232	-	3.290.266	-	537.192	258.600	723.907	233.907
Gral. Sarmiento	22.745.870	415.539	97.308	1.288.000	-	-	8.067.756	-	1.166.677	-	159.690	491.524	684.695	186.002
José C. Paz	18.519.727	-	-	-	-	5.000.000	-	-	-	-	-	-	89.900	-
Jujuy	18.118.033	312.219	-	1.096.000	-	-	7.224.870	-	4.445.460	-	553.701	445.200	608.390	-
La Matanza	52.682.742	171.902	-	709.000	-	-	8.410.193	-	2.321.219	-	87.141	-	404.118	-
La Pampa	11.632.022	741.816	260.000	1.306.000	-	-	2.111.545	162.840	3.705.469	-	113.775	177.340	328.670	324.083
La Plata	81.840.217	4.442.295	1.201.705	11.770.000	-	-	18.012.125	-	5.474.526	342.828	2.715.038	2.729.079	3.180.311	923.515
La Rioja	31.661.798	122.462	162.392	461.000	-	-	1.902.189	36.442	2.918.555	-	143.558	-	647.440	-
Lanús	17.507.477	216.398	363.678	201.000	-	-	6.229.698	-	1.277.864	-	365.907	691.441	1.015.810	-
Litoral	29.494.640	1.521.672	260.000	5.167.000	-	-	2.874.473	332.519	5.063.971	-	195.242	5.206.298	673.115	567.957
Lomas de Zamora	37.474.656	313.080	260.000	488.000	-	-	22.115.431	-	1.894.000	-	217.202	29.415	1.238.298	589.888
Luján	34.728.683	517.296	580.000	938.000	-	-	9.263.107	-	1.653.276	-	166.297	42.300	464.376	296.467
Mar del Plata	35.707.118	1.951.407	2.512.677	5.124.000	-	-	5.428.702	644.831	3.399.413	526.029	388.351	1.400.781	321.078	458.914
Misiones	42.267.472	845.253	453.995	2.111.000	-	-	9.013.885	418.095	5.720.122	8.828.458	1.331.722	554.337	628.827	-
Moreno	39.493.611	44.012	-	-	-	5.000.000	500.000	-	-	-	144.363	-	452.960	-
Nordeste	26.741.046	1.458.399	507.083	2.620.000	-	-	9.112.320	-	2.340.308	2.234.571	392.473	792.377	635.511	-
Noroeste de la PBA	15.592.980	74.484	359.113	202.000	-	5.000.000	2.764.417	-	2.452.457	841.505	167.167	185.700	524.333	213.212
Oeste	708.954	-	-	-	-	-	-	-	-	-	25.633	-	-	-
Patagonia Austral	19.700.373	179.720	760.000	766.000	-	-	14.094.883	-	1.136.651	-	40.445	43.500	345.850	-
Patagonia S.J.Bosco	26.825.399	700.810	380.000	885.000	-	-	16.667.584	-	4.517.849	-	236.316	-	1.677.540	-
Quilmes	40.436.303	535.555	-	1.433.000	-	-	16.676.152	-	587.150	2.714.917	537.226	500.231	1.131.680	304.386
Río Cuarto	41.360.321	1.772.369	260.000	5.370.000	-	-	3.988.227	-	6.985.548	7.032.427	360.255	1.702.434	1.018.920	-
Río Negro	61.297.606	298.390	-	392.000	-	5.000.000	36.429.504	-	1.591.633	957.647	131.134	241.800	520.798	-
Rosario	54.344.105	3.199.403	260.000	6.629.000	-	-	8.635.321	-	4.556.914	-	656.337	3.175.262	3.629.868	430.080
Salta	28.664.341	1.001.534	-	2.114.000	-	-	14.110.765	-	4.853.512	-	227.895	217.200	520.436	-
San Juan	31.134.390	1.500.085	485.000	4.003.000	-	-	5.190.111	811.148	2.768.552	-	189.071	2.190.519	268.500	-
San Luis	50.342.277	1.805.609	425.161	4.664.000	-	-	3.352.070	-	2.633.781	-	190.825	568.700	967.000	-
San Martín	135.449.583	482.879	-	1.332.000	-	-	21.080.457	-	1.604.252	-	430.652	368.332	1.132.640	247.123
Santiago del Estero	18.200.485	563.530	116.315	2.450.000	-	-	5.965.724	15.818	2.995.994	434.559	252.460	493.550	196.000	-
Sur	36.970.050	2.092.831	260.000	4.911.000	-	-	5.019.839	397.565	4.675.570	-	202.647	4.138.989	969.000	-
Tecnológica Nacional	99.050.773	2.080.738	1.816.092	2.787.000	-	-	24.069.328	-	17.766.309	11.113.016	816.419	1.020.554	4.116.711	-
Tierra del Fuego	10.013.871	34.173	-	-	-	5.000.000	388.902	-	588.062	-	-	-	130.500	-
Tres de Febrero	40.970.651	121.446	-	294.000	-	-	3.655.476	-	259.000	-	568.710	172.500	643.278	-
Tucumán	49.810.226	2.436.179	520.000	8.540.000	-	-	678.000	2.364.763	6.588.546	508.046	1.003.108	3.734.063	389.489	-
Villa María	43.565.551	289.769	3.772.325	614.000	-	-	4.640.057	22.438	829.138	10.965.517	391.274	-	2.631.334	-
Villa Mercedes	5.696.821	-	-	-	-	5.000.000	-	-	-	-	13.500	-	-	-
Otros sin discriminar	122.142.943	-	4.905.000	-	10.000.000	-	20.000.000	-	-	-	-	894.558	-	-
<b>Total Institutos Universitarios</b>	<b>2.101.587</b>	<b>-</b>	<b>-</b>	<b>-</b>	<b>-</b>	<b>-</b>	<b>-</b>	<b>-</b>	<b>1.264.943</b>	<b>-</b>	<b>109.600</b>	<b>217.800</b>	<b>169.375</b>	<b>43.861</b>
Aeronáutico	907.621	-	-	-	-	-	-	-	645.960	-	-	217.800	-	43.861
Enseñanza Superior del Ejército	914.464	-	-	-	-	-	-	-	618.983	-	109.600	-	169.375	-
Superior de Enseñanza Radiofónica	279.502	-	-	-	-	-	-	-	-	-	-	-	-	-

**Nota:**  
Recursos adicionales devengados por la Secretaría de Políticas Universitarias con destino a la ejecución de programas y acciones específicas.  
**Fuente:** DNPelU-SPU

**Cuadro 5.2.1.2-** Distribución de los recursos adicionales, según Universidad en pesos. Año 2014. (Continuación)

Institución	Programa de Inclusión Educativa	Programa de Bienestar Universitario	Programa de Infraestructura Universitaria	Otras Asignaciones FUNDAR y específicas	Fonid	Garantía Docentes Universitarios
<b>Total de las Instituciones</b>	<b>40.977.464</b>	<b>21.418.890</b>	<b>97.874.151</b>	<b>704.601.458</b>	<b>24.747.003</b>	<b>30.308.232</b>
<b>Total Universidades Nacionales</b>	<b>40.960.958</b>	<b>21.418.890</b>	<b>97.874.151</b>	<b>704.601.458</b>	<b>24.467.501</b>	<b>30.308.232</b>
Artes	135.406	-	778.732	3.716.708	-	-
Arturo Jauretche	542.430	450.000	1.117.721	9.180.068	-	-
Avellaneda	5.737.582	1.031.500	-	16.486.568	-	-
Buenos Aires	409.160	4.560.000	-	50.084.241	2.796.837	3.403.584
Catamarca	316.816	-	1.330.580	1.455.752	421.348	830.988
Centro de la PBA	478.827	1.647.000	1.884.625	12.201.887	364.382	128.004
Chaco Austral	515.552	988.000	3.248.523	26.747.751	-	-
Chilecito	268.352	-	-	13.981.228	-	-
Comahue	733.712	150.000	1.809.035	2.988.925	-	-
Córdoba	961.656	-	2.728.864	11.882.237	2.059.915	2.589.516
Cuyo	558.460	-	1.781.803	3.569.982	2.916.794	3.652.908
Entre Ríos	551.024	-	3.161.765	5.402.002	-	-
Formosa	496.656	250.000	3.456.102	2.185.854	-	-
Gral. Sarmiento	5.673.502	250.000	1.587.541	2.677.636	-	-
José C. Paz	16.506	-	-	13.413.321	-	-
Jujuy	789.311	-	655.640	1.414.979	255.919	316.344
La Matanza	269.965	-	2.367.230	37.941.974	-	-
La Pampa	347.706	-	-	1.537.485	223.045	292.248
La Plata	806.960	150.000	4.734.098	18.156.532	3.024.485	4.176.720
La Rioja	343.408	-	-	23.985.000	431.620	507.732
Lanús	496.228	1.143.000	1.774.390	3.732.063	-	-
Litoral	294.102	-	-	3.990.381	1.520.526	1.827.384
Lomas de Zamora	269.975	-	561.357	9.349.468	80.142	68.400
Luján	3.892.294	1.099.578	3.187.255	12.080.059	250.046	298.332
Mar del Plata	319.302	-	4.037.103	8.122.938	439.552	632.040
Misiones	456.724	-	3.768.794	7.851.994	222.766	61.500
Moreno	286.506	-	14.831.807	18.233.963	-	-
Nordeste	322.752	150.000	2.894.986	2.936.581	139.301	204.384
Noroeste de la PBA	307.404	-	-	2.501.188	-	-
Oeste	-	-	-	683.321	-	-
Patagonia Austral	512.310	375.132	-	1.446.082	-	-
Patagonia S.J.Bosco	552.608	-	-	1.076.442	131.250	-
Quilmes	698.860	4.156.257	1.621.943	9.538.946	-	-
Río Cuarto	224.702	-	1.949.094	10.441.065	118.780	136.500
Río Negro	820.739	2.887.154	-	12.026.807	-	-
Rosario	1.174.715	396.837	5.869.732	11.580.875	1.711.169	2.438.592
Salta	488.442	350.000	1.462.919	2.381.852	350.546	585.240
San Juan	368.831	974.432	3.479.634	4.143.756	2.366.323	2.395.428
San Luis	318.467	150.000	3.830.579	30.173.491	601.886	660.708
San Martín	5.170.308	-	4.155.835	99.254.138	39.479	151.488
Santiago del Estero	380.154	-	-	4.013.073	130.612	192.696
Sur	445.510	-	3.128.175	7.816.949	1.349.515	1.562.460
Tecnológica Nacional	1.576.857	-	6.017.316	24.424.022	538.995	907.416
Tierra del Fuego	613.913	150.000	-	3.108.321	-	-
Tres de Febrero	365.852	-	-	34.890.389	-	-
Tucumán	505.008	100.000	4.246.479	13.926.657	1.982.268	2.287.620
Villa María	145.404	10.000	414.494	18.839.801	-	-
Villa Mercedes	-	-	-	683.321	-	-
Otros sin discriminar	-	-	-	86.343.385	-	-
<b>Total Institutos Universitarios</b>	<b>16.506</b>	<b>-</b>	<b>-</b>	<b>-</b>	<b>279.502</b>	<b>-</b>
Aeronáutico	-	-	-	-	-	-
Enseñanza Superior del Ejército	16.506	-	-	-	-	-
Superior de Enseñanza Radiofónica	-	-	-	-	279.502	-

**Nota:**

Recursos adicionales devengados por la Secretaría de Políticas Universitarias con destino a la ejecución de programas y acciones específicas

Fuente: DNPelU-SPU

**Cuadro 5.2.2** - Inversión del Estado Nacional por fuente de financiamiento, según Universidad en pesos. Año 2014

Institución	Total	Tesoro Nacional	Recursos Propios	Recursos con Afectación Específica	Transferencias Internas	Crédito Interno	Crédito Externo
<b>Total de las Instituciones</b>	<b>37.673.941.137</b>	<b>37.350.577.625</b>	<b>6.817.895</b>	<b>16.537.639</b>	<b>8.968.073</b>	<b>111.561.071</b>	<b>46.018.549</b>
<b>Total Universidades Nacionales</b>	<b>37.672.119.052</b>	<b>37.348.755.540</b>	<b>6.817.895</b>	<b>16.537.639</b>	<b>8.968.073</b>	<b>111.561.071</b>	<b>46.018.549</b>
Luján	474.621.785	474.621.785	0	0	0	0	0
Mar del Plata	777.824.226	777.100.926	0	45.000	0	0	678.300
Misiones	588.987.486	586.461.459	0	0	0	0	2.526.027
Moreno	144.801.045	144.801.045	0	0	0	0	0
Nordeste	1.038.541.927	1.038.511.927	0	30.000	0	0	0
Noroeste de la PBA	180.694.044	180.664.044	0	30.000	0	0	0
Oeste	68.147.722	68.147.722	0	0	0	0	0
Patagonia Austral	361.217.775	354.077.775	0	140.000	0	7.000.000	0
Patagonia S.J.Bosco	673.840.342	673.825.342	0	15.000	0	0	0
Quilmes	384.260.237	382.937.382	292.855	1.030.000	0	0	0
Río Cuarto	617.325.420	616.976.555	0	15.000	0	0	333.865
Río Negro	293.290.866	282.010.152	0	45.000	4.468.073	0	6.767.642
Rosario	1.839.557.010	1.832.445.354	0	45.000	0	0	7.066.656
Salta	625.549.571	624.407.920	0	0	0	0	1.141.651
San Juan	1.074.827.579	1.074.797.579	0	30.000	0	0	0
San Luis	651.619.928	651.574.928	0	45.000	0	0	0
San Martín	235.987.859	232.574.024	220.000	0	0	0	3.193.836
Santiago del Estero	379.342.095	377.178.119	0	0	0	0	2.163.976
Sur	729.995.841	729.950.841	0	45.000	0	0	0
Tecnológica Nacional	2.489.018.859	2.475.182.844	2.700.000	1.610.171	0	9.525.844	0
Tierra del Fuego	114.294.467	114.294.467	0	0	0	0	0
Tres de Febrero	362.539.202	337.688.522	2.527.630	384.000	0	21.747.758	191.292
Tucumán	1.778.768.329	1.778.723.329	0	45.000	0	0	0
Villa María	237.291.577	237.263.216	0	0	0	0	28.361
Villa Mercedes	53.983.797	53.983.797	0	0	0	0	0
Sin discriminar	133.460.285	133.427.285		33.000			
<b>Total Institutos Universitarios</b>	<b>1.822.085</b>	<b>1.822.085</b>	<b>0</b>	<b>0</b>	<b>0</b>	<b>0</b>	<b>0</b>
Aeronáutico	907.621	907.621	-	-	-	-	-
Enseñanza Superior del Ejército	914.464	914.464	-	-	-	-	-

**Nota:**

Transferencias devengadas a las UUNN por la totalidad de las Jurisdicciones de la Administración Pública Nacional.

**Fuente:** DNPelU-SPU

**Cuadro 5.3 - Evolución del crédito presupuestario de otras fuentes de financiamiento, según Universidad.**  
En miles de pesos, a valores corrientes. Periodo 2008 - 2014

Institución	2008	2009	2010	2011	2012	2013	2014
<b>Total de las Instituciones</b>	<b>1.980.229</b>	<b>2.566.406</b>	<b>4.291.202</b>	<b>6.467.486</b>	<b>9.102.004</b>	<b>10.871.814</b>	<b>14.668.751</b>
<b>Total Universidades Nacionales</b>	<b>1.980.229</b>	<b>2.566.406</b>	<b>4.291.202</b>	<b>6.467.486</b>	<b>9.102.004</b>	<b>10.871.814</b>	<b>14.668.751</b>
Artes	5.010	10.465	16.588	23.771	27.472	35.347	35.752
Arturo Jauretche	-	-	0	1.503	8.733	28.283	66.712
Avellaneda	-	-	23	2.746	42.815	74.819	101.449
Buenos Aires	395.032	659.874	943.790	1.264.093	1.786.413	1.941.667	3.151.574
Catamarca	7.083	11.442	24.755	36.565	68.592	51.344	57.080
Centro de la PBA	28.043	24.719	29.239	39.238	46.771	69.995	92.144
Chaco Austral	-	5.153	12.130	41.314	57.948	84.698	162.932
Chilecito	11.398	15.987	23.685	37.090	61.511	71.459	101.514
Comahue	23.911	30.982	61.174	85.827	105.581	114.806	136.552
Córdoba	205.430	344.354	476.380	621.824	963.005	1.116.052	1.416.024
Cuyo	59.761	80.387	137.872	221.428	426.067	543.002	480.539
Entre Ríos	17.367	18.457	28.971	49.226	65.852	79.448	111.975
Formosa	2.294	4.299	4.759	7.232	21.138	31.142	53.716
General Sarmiento	23.462	23.946	23.286	27.495	32.708	34.821	41.264
Jose C. Paz	-	-	0	0	0	0	13.536
Jujuy	18.161	22.169	27.866	39.528	51.887	63.405	66.789
La Matanza	29.196	48.802	87.747	193.294	296.929	469.453	761.629
La Pampa	11.164	9.859	15.790	29.655	35.307	66.956	42.998
La Plata	142.514	147.663	255.850	367.313	629.733	757.943	790.687
La Rioja	5.862	15.076	23.790	44.700	56.992	44.847	41.944
Lanús	30.920	30.624	43.713	68.648	83.037	83.707	109.241
Litoral	37.794	45.210	65.021	102.058	155.695	192.354	257.508
Lomas de Zamora	26.300	39.321	37.077	46.793	40.157	28.417	69.260
Luján	17.369	29.582	34.306	37.524	70.307	80.448	88.636
Mar del Plata	34.221	34.302	44.374	61.292	85.510	154.071	194.473
Misiones	13.570	16.029	26.466	34.634	88.832	74.041	145.823
Moreno	-	-	0	1.590	14.721	43.329	60.158
Nordeste	55.282	61.250	81.942	142.926	176.107	191.875	229.172
Noroeste de la PBA	5.218	7.042	16.894	49.591	96.662	116.963	148.838
Oeste	-	-	0	425	5.299	17.334	30.202
Patagonia Austral	14.248	13.889	34.168	31.057	47.881	78.593	111.502
Patagonia S. J. Bosco	24.574	33.868	26.259	29.145	42.629	59.631	67.997
Quilmes	106.457	30.591	38.092	70.816	112.734	146.154	196.544
Río Cuarto <sup>(1)</sup>	11.690	10.353	23.682	31.475	40.929	40.978	60.099
Río Negro	-	251	-	0	32.130	22.842	44.833
Rosario	23.015	19.748	26.625	60.833	64.789	67.362	126.668
Salta	21.345	23.310	33.179	45.817	69.934	83.959	122.868
San Juan	22.321	21.551	26.796	38.252	135.553	64.058	83.364
San Luis	21.214	28.946	38.708	57.029	55.728	56.871	60.019
San Martín	60.645	101.879	189.421	600.881	559.912	850.920	1.189.532
Santiago del Estero	7.535	8.985	12.668	26.045	33.571	25.550	33.712
Sur	21.445	25.918	43.029	61.131	125.009	147.597	197.475
Tecnológica Nacional	...	...	607.445	927.144	1.249.437	1.562.193	2.179.814
Tierra del Fuego	-	-	0	4	1.415	17.437	17.770
Tres de Febrero	48.674	85.501	131.645	221.654	332.774	434.174	671.936
Tucumán	384.518	417.012	502.027	541.557	541.256	494.102	351.067
Villa María	6.187	7.611	13.964	45.323	54.248	54.194	67.193
Villa Mercedes	-	-	0	0	294	3.173	26.237

**Notas:**

Los datos surgen de las Cuentas de Cierre al 31 de diciembre de cada año, denunciadas por las Universidades Nacionales y conforman los recursos generados por las Casas de Altos Estudios, adicionales a los fondos transferidos por el Tesoro Nacional.

(1) La Universidad Nacional de Río Cuarto presentó la cuenta de cierre del ejercicio 2013 por lo que se corrige ese año.

Fuente: DNDP y U.S.D.P.



**Cuadro 5.4 - Variación de la recaudación de recursos propios, según Universidad. En pesos, a valores corrientes. Período 2008-2014**

Institución	2008	2009	2010	2011	2012	2013	2014	Variación Porcentual de la Recaudación 2013/2014
<b>Total de las Instituciones</b>	<b>1.147.374.238</b>	<b>1.472.221.781</b>	<b>2.571.596.018</b>	<b>2.569.585.647</b>	<b>4.354.043.255</b>	<b>5.823.468.053</b>	<b>8.210.088.438</b>	<b>41,0%</b>
<b>Total Universidades Nacionales</b>	<b>1.147.374.238</b>	<b>1.472.221.781</b>	<b>2.571.596.018</b>	<b>2.569.585.647</b>	<b>4.354.043.255</b>	<b>5.823.468.053</b>	<b>8.210.088.438</b>	<b>41,0%</b>
Artes	1.063.171	2.883.937	3.102.053	5.124.574	6.235.000	8.820.646	11.073.657	25,5%
Arturo Jauretche	0	0	0	273	1.921.920	2.654.107	7.180.465	170,5%
Avellaneda	0	0	23.100	800.911	16.044.111	33.376.422	52.079.273	56,0%
Buenos Aires	340.297.875	442.544.114	638.008.921	615.537.888	1.082.644.016	1.407.969.203	1.975.938.874	40,3%
Catamarca	3.642.962	4.055.793	9.346.384	3.474.652	9.802.733	10.488.533	19.823.234	89,0%
Centro de la PBA	16.067.078	15.458.660	12.688.058	11.988.659	17.405.648	40.736.139	63.335.449	55,5%
Chaco Austral	-	4.437.914	7.738.361	28.302.978	34.922.383	64.130.173	144.545.834	125,4%
Chilecito	293.157	2.164.703	2.273.071	97.028	5.322.285	7.330.192	12.027.713	64,1%
Comahue	5.997.744	8.223.564	17.197.702	12.504.285	26.284.794	35.474.189	61.360.246	73,0%
Córdoba	121.802.557	187.834.498	211.469.224	108.250.183	292.826.388	371.015.185	454.162.463	22,4%
Cuyo	7.054.708	10.278.803	18.494.019	3.266.565	42.565.233	51.575.952	78.795.679	52,8%
Entre Ríos	6.515.867	7.949.235	9.770.580	10.251.368	27.885.413	39.078.359	59.179.975	51,4%
Formosa	858.221	370.830	266.598	452.719	3.347.928	5.031.334	11.260.538	123,8%
Gral. Sarmiento	2.847.363	3.891.697	3.710.571	2.349.124	3.878.340	4.255.733	7.320.546	72,0%
Jose C. Paz	0	0	0	0	0	...	1.116.811	...
Jujuy	1.582.512	3.278.253	4.196.070	2.215.750	19.515.345	12.580.793	11.434.796	-9,1%
La Matanza	21.762.127	42.638.322	73.654.550	120.500.210	235.932.913	388.916.005	692.683.572	78,1%
La Pampa	4.826.793	4.382.991	6.261.100	8.509.657	13.834.465	12.164.051	17.632.976	45,0%
La Plata	47.932.052	47.866.772	98.109.501	63.516.903	144.036.183	189.181.262	204.183.099	7,9%
La Rioja	2.733.107	3.043.403	4.344.194	1.091.702	12.505.383	19.013.703	18.188.984	-4,3%
Lanús	7.709.591	12.426.351	30.209.524	18.641.549	50.352.208	63.991.665	67.373.080	5,3%
Litoral	26.057.028	34.691.317	49.007.714	32.855.257	100.991.189	123.888.895	178.771.953	44,3%
Lomas de Zamora	15.221.923	21.178.004	18.314.147	26.758.674	27.453.992	22.208.223	54.113.745	143,7%
Luján	2.695.638	4.966.180	4.946.517	4.008.756	11.064.515	8.261.008	16.061.733	94,4%
Mar del Plata	9.005.631	8.578.927	9.722.464	13.145.897	19.185.632	30.894.794	34.379.684	11,3%
Misiones	6.883.245	8.893.910	12.863.585	11.011.456	24.062.375	26.310.651	33.208.385	26,2%
Moreno	0	0	0	39.600	915.384	3.470.202	6.458.991	86,1%
Nordeste	35.706.443	34.983.113	44.704.784	49.533.494	77.365.827	96.839.201	112.443.800	16,1%
Noroeste de la PBA	1.499.956	2.920.802	6.156.847	4.401.523	17.898.690	24.639.516	35.288.083	43,2%
Oeste	0	0	0	0	6.400	574.703	820.687	42,8%
Patagonia Austral	2.963.211	2.926.948	16.389.700	8.427.291	10.861.733	25.895.109	34.149.311	31,9%
Patagonia S. J. Bosco	10.819.128	19.353.396	14.442.362	10.939.179	16.148.028	17.983.229	23.567.330	31,1%
Quilmes	11.696.175	14.881.735	17.146.530	11.696.343	31.656.558	46.101.037	79.024.796	71,4%
Río Cuarto (1)	3.933.270	4.580.479	7.172.559	7.313.667	12.144.007	12.760.854	17.913.211	40,4%
Río Negro	-	251.243	0	815.000	5.328.062	7.861.640	19.643.125	149,9%
Rosario	4.363.665	4.806.522	7.486.264	4.802.971	13.692.556	18.404.920	28.636.656	55,6%
Salta	4.066.693	4.099.137	8.563.704	3.613.500	14.901.928	20.078.235	30.868.288	53,7%
San Juan	4.172.955	6.343.888	6.196.165	7.378.719	14.692.034	17.199.724	26.500.332	54,1%
San Luis	2.366.305	2.262.785	3.730.889	8.715.849	10.180.770	13.569.868	18.157.344	33,8%
San Martín	41.894.898	65.890.253	136.715.850	463.756.731	433.169.999	735.522.665	1.048.234.925	42,5%
Santiago del Estero	244.817	264.545	1.219.084	1.425.036	3.233.700	3.261.666	2.078.227	-36,3%
Sur	8.912.124	12.970.941	16.044.280	3.350.086	11.882.511	11.734.485	20.779.247	77,1%
Tecnológica Nacional	...	...	538.450.477	709.989.368	918.443.057	1.178.044.431	1.719.614.431	46,0%
Tierra del Fuego	0	0	0	3.630	1.106.017	3.845.987	5.778.386	50,2%
Tres de Febrero	8.188.037	14.612.036	23.303.578	21.046.875	45.315.960	281.385.502	441.774.724	57,0%
Tucumán	352.608.083	396.099.411	473.512.785	145.052.595	472.511.436	315.162.226	237.845.678	-24,5%
Villa María	1.088.129	2.936.373	4.642.152	2.627.170	12.568.208	9.785.639	13.277.924	35,7%
Villa Mercedes	0	0	0	0	0	0	180	...

**Notas:**

Los datos surgen de las Cuentas de Cierre al 31 de diciembre de cada año denunciadas por las Universidades Nacionales.

(1) La Universidad Nacional de Río Cuarto presentó la cuenta de cierre del ejercicio 2013 por lo que se corrige ese año.

**Fuente:** DNPelU-SPU

**Cuadro 5.5 - Remanente del ejercicio 2014 del presupuesto universitario nacional, por fuentes de financiamiento, según Universidad.**

En pesos

Institución	Crédito				Compromiso				Remanente	
	Total	Recaudado Recursos Propios	Tesoro Nacional	Otras Fuentes	Total	Tesoro Nacional	Recursos Propios	Otras Fuentes	Total	%
<b>Total de las Instituciones</b>	<b>49.880.413.219</b>	<b>8.210.088.440</b>	<b>35.211.661.720</b>	<b>6.458.663.059</b>	<b>42.892.462.622</b>	<b>32.687.420.445</b>	<b>6.609.799.028</b>	<b>3.595.243.149</b>	<b>6.987.950.597</b>	<b>14,0%</b>
<b>Total Universidades Nacionales</b>	<b>49.880.413.219</b>	<b>8.210.088.440</b>	<b>35.211.661.720</b>	<b>6.458.663.059</b>	<b>42.892.462.622</b>	<b>32.687.420.445</b>	<b>6.609.799.028</b>	<b>3.595.243.149</b>	<b>6.987.950.597</b>	<b>14,0%</b>
Artes	426.629.327	11.073.657	390.877.587	24.678.083	381.301.952	370.443.603	3.787.299	7.071.050	45.327.375	10,6%
Arturo Jauretche	234.906.646	7.180.465	168.194.513	59.531.668	193.805.441	141.149.649	3.700.747	48.955.045	41.101.205	17,5%
Avellaneda	391.331.328	52.079.273	289.882.639	49.369.416	247.773.048	168.047.231	39.775.066	39.950.751	143.558.280	36,7%
Buenos Aires	9.158.748.012	1.975.938.874	6.007.174.352	1.175.634.786	7.657.306.536	5.665.940.270	1.692.399.647	298.966.619	1.501.441.476	16,4%
Catamarca	533.417.197	19.823.234	476.337.162	37.256.801	497.768.032	463.210.344	10.874.688	23.683.000	35.649.165	6,7%
Centro de la PBA	676.082.093	63.335.449	583.938.055	28.808.589	621.735.448	557.547.358	43.315.058	20.873.032	54.346.645	8,0%
Chaco Austral	337.853.525	144.545.834	174.921.770	18.385.921	261.838.529	100.147.186	143.312.262	18.379.081	76.014.996	22,5%
Chilecito	242.038.827	12.027.713	140.524.701	89.486.413	154.701.272	127.159.518	173.800	27.367.954	87.337.555	36,1%
Comahue	964.227.841	61.360.246	827.675.700	75.191.895	885.635.728	804.334.027	37.900.230	43.401.471	78.592.113	8,2%
Córdoba	3.614.958.689	454.162.463	2.198.934.590	961.861.636	2.841.525.172	2.042.591.766	210.493.072	588.440.334	773.433.517	21,4%
Cuyo	1.890.257.308	78.795.679	1.409.717.938	401.743.691	1.563.552.354	1.309.664.764	13.581.117	240.306.473	326.704.954	17,3%
Entre Ríos	611.397.465	59.179.975	499.422.541	52.794.949	497.915.738	445.650.030	25.293.552	26.972.156	113.481.727	18,6%
Formosa	377.804.555	11.260.538	324.088.138	42.455.879	309.046.111	285.389.460	2.090.490	21.566.161	68.758.444	18,2%
Gral. Sarmiento	273.837.536	7.320.546	232.574.024	33.942.966	227.828.379	209.139.300	3.419.259	15.269.820	46.009.157	16,8%
José C. Paz	89.972.324	1.116.811	76.436.609	12.418.904	64.112.243	58.818.874	4.184	5.289.185	25.860.081	28,7%
Jujuy	492.488.520	11.434.796	425.699.153	55.354.571	432.803.957	399.367.951	5.592.770	27.843.236	59.684.563	12,1%
La Matanza	1.283.659.943	692.683.572	522.030.702	68.945.669	1.174.838.731	474.177.845	633.096.848	67.564.038	108.821.212	8,5%
La Pampa	452.134.772	17.632.976	409.136.799	25.364.997	442.186.097	404.445.595	16.126.025	21.614.477	9.948.675	2,2%
La Plata	3.123.854.065	204.183.099	2.333.166.971	586.503.995	2.662.811.439	2.161.630.342	133.281.723	367.899.374	461.042.626	14,8%
La Rioja	460.717.872	18.188.984	418.773.788	23.755.100	434.466.006	406.638.347	14.459.118	13.448.541	26.171.866	5,7%
Lanús	381.484.931	67.373.080	272.243.830	41.868.021	332.199.920	250.081.353	49.100.045	33.018.522	49.285.011	12,9%
Litoral	1.233.600.508	178.771.953	976.092.541	78.736.014	1.076.571.471	913.839.399	101.151.696	61.580.376	157.029.037	12,7%
Lomas de Zamora	592.579.498	54.113.745	523.319.294	15.146.459	555.437.089	495.180.198	48.331.149	11.925.742	37.142.409	6,3%
Luján	571.908.028	16.061.733	483.272.396	72.573.899	508.456.627	450.940.581	10.958.940	46.557.106	63.451.401	11,1%
Mar del Plata	869.437.989	34.379.684	674.964.743	160.093.562	797.946.741	653.710.136	24.922.907	119.313.698	71.491.248	8,2%
Misiones	669.024.924	33.208.385	523.201.999	112.614.540	609.678.016	490.565.565	27.218.182	91.894.269	59.346.908	8,9%
Moreno	195.229.790	6.458.991	135.071.688	53.699.111	144.862.317	98.715.199	1.587.665	44.559.453	50.367.473	25,8%
Nordeste	1.267.683.917	112.443.800	1.038.511.927	116.728.190	1.152.342.777	984.859.753	93.852.677	73.630.347	115.341.140	9,1%
Noroeste de la PBA	315.357.132	35.288.083	166.518.741	113.550.308	214.112.189	141.042.049	21.454.656	51.615.484	101.244.943	32,1%
Oeste	91.437.201	820.687	61.234.808	29.381.706	67.770.284	55.764.556	36.655	11.969.073	23.666.917	25,9%
Patagonia Austral	424.299.720	34.149.311	312.798.121	77.352.288	380.893.823	296.852.596	30.029.057	54.012.170	43.405.897	10,2%
Patagonia S.J.Bosco	730.878.759	23.567.330	662.882.087	44.429.342	678.001.792	647.565.804	17.568.677	12.867.311	52.876.967	7,2%
Quilmes	536.682.545	79.024.796	340.138.220	117.519.529	442.046.052	302.258.727	53.359.674	86.427.651	94.636.493	17,6%
Río Cuarto	672.616.105	17.913.211	612.516.842	42.186.052	615.799.142	567.903.981	13.960.411	33.934.750	56.816.963	8,4%
Río Negro	347.182.414	19.643.125	302.349.789	25.189.500	270.409.293	239.663.608	11.714.195	19.031.490	76.773.121	22,1%
Rosario	1.960.565.502	28.636.656	1.833.897.640	98.031.206	1.891.194.845	1.799.885.205	21.715.371	69.594.269	69.370.657	3,5%
Salta	753.484.876	30.868.288	630.616.814	91.999.774	598.422.991	548.912.746	11.341.705	38.168.540	155.061.885	20,6%
San Juan	1.155.175.190	26.500.332	1.071.811.110	56.863.748	1.090.202.807	1.031.582.439	21.993.565	36.626.803	64.972.383	5,6%
San Luis	724.977.324	18.157.344	664.958.618	41.861.362	639.167.919	615.621.791	9.874.392	13.671.736	85.809.405	11,8%
San Martín	1.602.782.374	1.048.234.925	413.250.097	141.297.352	1.467.291.573	411.764.491	1.012.803.003	42.724.079	135.490.801	8,5%
Santiago del Estero	410.226.747	2.078.227	376.514.511	31.634.009	379.242.429	355.670.500	1.356.650	22.215.279	30.984.318	7,6%
Sur	847.137.094	20.779.247	649.662.305	176.695.542	724.235.208	569.179.772	12.202.000	142.853.436	122.901.886	14,5%
Tecnológica Nacional	4.319.638.152	1.719.614.431	2.139.824.429	460.199.292	3.776.148.167	1.949.342.356	1.425.309.814	401.495.997	543.489.985	12,6%
Tierra del Fuego	132.079.961	5.778.386	114.309.467	11.992.108	115.305.483	103.969.709	4.072.203	7.263.571	16.774.478	12,7%
Tres de Febrero	922.503.560	441.774.724	250.567.556	230.161.280	551.033.127	193.339.858	335.466.848	22.226.421	371.470.433	40,3%
Tucumán	2.133.913.509	237.845.678	1.782.846.434	113.221.397	1.988.327.373	1.702.057.501	205.537.750	80.732.122	145.586.136	6,8%
Villa María	304.016.377	13.277.924	236.823.322	53.915.131	245.928.572	198.756.142	10.202.008	36.970.422	58.087.805	19,1%
Villa Mercedes	78.191.247	180	51.954.659	26.236.408	26.402.382	22.900.970	178	3.501.234	51.788.865	66,2%

**Nota:**

Los datos surgen de las Cuentas de Cierre al 31-12-14 denunciadas por las Universidades Nacionales.

**Fuente:** DNPelU-SPU



**Cuadro 5.6 - Ejecución presupuestaria total clasificada por objeto del gasto, y su participación porcentual según Universidad. En pesos, Año 2014**

Institución	Total	Objeto del Gasto											
		1 - Personal		2 - Bienes de Consumo		3 - Ss. No Personales		4 - Bienes de Uso		5 - Transferencias		Otros Incisos	
		en \$	%	en \$	%	en \$	%	en \$	%	en \$	%	en \$	%
<b>Total de las Instituciones</b>	<b>42.090.086.239</b>	<b>31.047.679.177</b>	<b>74%</b>	<b>768.582.277</b>	<b>2%</b>	<b>6.123.376.498</b>	<b>15%</b>	<b>1.280.363.245</b>	<b>3%</b>	<b>2.465.640.814</b>	<b>6%</b>	<b>404.444.228</b>	<b>1%</b>
<b>Total Universidades Nacionales</b>	<b>42.090.086.239</b>	<b>31.047.679.177</b>	<b>74%</b>	<b>768.582.277</b>	<b>2%</b>	<b>6.123.376.498</b>	<b>15%</b>	<b>1.280.363.245</b>	<b>3%</b>	<b>2.465.640.814</b>	<b>6%</b>	<b>404.444.228</b>	<b>1%</b>
Artes	376.499.642	328.413.005	87%	2.131.654	1%	29.442.186	8%	5.413.710	1%	6.170.165	2%	4.928.922	1%
Arturo Jauretche	192.613.751	136.481.360	71%	5.621.900	3%	29.436.117	15%	17.603.381	9%	3.470.993	2%	0	0%
Avellaneda	238.794.055	89.326.215	37%	4.206.173	2%	118.184.967	49%	19.258.875	8%	7.817.825	3%	0	0%
Buenos Aires	7.597.492.854	5.369.647.235	71%	233.933.887	3%	1.530.994.950	20%	142.849.419	2%	320.067.363	4%	0	0%
Catamarca	486.135.769	435.858.450	90%	6.222.960	1%	24.597.667	5%	6.368.289	1%	5.788.456	1%	7.299.947	2%
Centro de la PBA	605.083.575	490.256.901	81%	14.098.986	2%	53.012.878	9%	9.045.174	1%	30.265.236	5%	8.404.400	1%
Chaco Austral	261.038.530	54.302.244	21%	23.432.258	9%	120.521.988	46%	42.883.866	16%	19.684.343	8%	213.831	0%
Chilecito	154.249.563	108.034.801	70%	4.172.324	3%	18.329.264	12%	21.464.435	14%	745.684	0%	1.503.055	1%
Comahue	846.224.768	737.727.679	87%	10.344.808	1%	48.346.177	6%	11.444.568	1%	17.723.092	2%	20.638.444	2%
Córdoba	2.829.531.999	2.258.020.523	80%	20.264.019	1%	305.257.652	11%	57.480.964	2%	149.736.425	5%	38.772.416	1%
Cuyo	1.479.874.771	1.222.802.311	83%	13.558.964	1%	70.939.897	5%	64.944.783	4%	89.425.180	6%	18.203.636	1%
Entre Ríos	494.865.209	404.518.797	82%	12.190.504	2%	36.760.129	7%	24.910.027	5%	10.412.717	2%	6.073.035	1%
Formosa	306.706.162	282.252.533	92%	1.787.727	1%	9.542.352	3%	3.285.561	1%	4.563.790	1%	5.274.199	2%
Gral. Sarmiento	226.460.561	184.736.059	82%	3.615.039	2%	19.351.465	9%	6.427.944	3%	9.690.297	4%	2.639.757	1%
José C. Paz	64.190.882	36.106.339	56%	1.069.338	2%	18.469.106	29%	6.801.270	11%	560.030	1%	1.184.799	2%
Jujuy	430.457.209	377.099.335	88%	5.410.654	1%	29.070.587	7%	11.955.361	3%	6.921.272	2%	0	0%
La Matanza	1.152.636.194	455.268.921	39%	19.930.203	2%	622.858.593	54%	44.777.954	4%	4.689.032	0%	5.111.491	0%
La Pampa	423.773.399	372.651.005	88%	9.372.744	2%	19.250.667	5%	5.818.637	1%	10.853.415	3%	5.826.931	1%
La Plata	2.612.661.551	2.083.366.898	80%	54.820.060	2%	262.569.485	10%	74.529.878	3%	106.951.847	4%	30.423.383	1%
La Rioja	427.152.895	381.078.232	89%	3.131.208	1%	25.116.539	6%	7.795.963	2%	6.302.271	1%	3.728.682	1%
Lanús	287.753.291	197.907.448	69%	4.726.623	2%	58.584.195	20%	14.091.924	5%	11.277.993	4%	1.165.108	0%
Litoral	999.389.107	808.354.355	81%	27.153.330	3%	55.846.188	6%	28.955.923	3%	65.532.016	7%	13.547.295	1%
Lomas de Zamora	554.807.456	423.870.723	76%	18.494.389	3%	99.493.274	18%	6.343.940	1%	2.906.800	1%	3.698.330	1%
Luján	474.236.232	414.091.906	87%	6.299.177	1%	21.503.189	5%	12.574.405	3%	15.648.627	3%	4.118.928	1%
Mar del Plata	787.910.750	700.455.664	89%	10.297.048	1%	40.911.099	5%	7.573.570	1%	17.950.826	2%	10.722.543	1%
Misiones	602.363.736	490.387.841	81%	16.430.894	3%	53.168.052	9%	17.654.249	3%	17.597.929	3%	7.124.771	1%
Moreno	123.290.695	76.465.157	62%	2.562.297	2%	13.152.116	11%	29.714.266	24%	1.396.859	1%	0	0%
Nordeste	1.130.367.270	906.947.167	80%	25.794.005	2%	104.408.854	9%	23.182.836	2%	36.236.566	3%	33.797.842	3%
Noroeste de la PBA	173.855.992	111.274.806	64%	5.093.264	3%	19.495.748	11%	27.562.060	16%	9.500.376	5%	929.738	1%
Oeste	65.682.275	54.521.539	83%	1.255.026	2%	7.772.636	12%	1.498.052	2%	635.022	1%	0	0%
Patagonia Austral	379.135.894	309.987.408	82%	5.963.317	2%	48.872.862	13%	5.946.154	2%	3.451.254	1%	4.914.899	1%
Patagonia S.J.Bosco	685.843.459	604.854.398	88%	5.094.489	1%	38.500.901	6%	11.018.255	2%	18.129.961	3%	8.245.455	1%
Quilmes	412.665.030	282.265.494	68%	10.066.172	2%	70.635.198	17%	20.263.927	5%	26.795.614	6%	2.638.625	1%
Río Cuarto	600.442.755	527.249.438	88%	15.735.813	3%	23.024.715	4%	12.011.091	2%	22.421.698	4%	0	0%
Río Negro	264.212.295	182.923.938	69%	3.822.533	1%	26.178.224	10%	39.031.935	15%	12.255.665	5%	0	0%
Rosario	1.866.378.648	1.681.200.680	90%	12.374.222	1%	55.475.043	3%	39.977.337	2%	47.948.421	3%	29.402.945	2%
Salta	580.361.301	504.172.398	87%	8.364.684	1%	27.057.778	5%	14.757.188	3%	17.244.307	3%	8.764.946	2%
San Juan	1.084.054.916	956.938.423	88%	11.406.634	1%	46.302.906	4%	21.103.402	2%	32.428.117	3%	15.875.434	1%
San Luis	632.769.709	567.636.837	90%	4.086.601	1%	8.892.270	6%	9.228.836	1%	12.925.165	2%	0	0%
San Martín	1.438.895.674	565.696.095	39%	11.844.445	1%	187.411.978	13%	104.830.096	7%	539.294.783	37%	29.818.277	2%
Santiago del Estero	354.564.177	302.427.971	85%	4.914.575	1%	19.701.971	6%	15.079.146	4%	12.440.514	4%	0	0%
Sur	724.235.207	597.540.935	83%	6.907.732	1%	53.940.083	7%	38.301.597	5%	20.362.983	3%	7.181.877	1%
Tecnológica Nacional	3.699.743.572	1.852.511.250	50%	41.272.054	1%	1.069.002.082	29%	100.519.215	3%	601.224.497	16%	35.214.474	1%
Tierra del Fuego	112.259.746	89.516.301	80%	1.668.054	1%	13.553.357	12%	6.906.962	6%	615.072	1%	0	0%
Tres de Febrero	680.046.194	193.080.580	28%	20.333.230	3%	421.191.893	62%	25.759.468	4%	18.965.715	3%	715.308	0%
Tucumán	1.901.688.299	1.661.795.793	87%	32.190.448	2%	80.083.330	4%	45.145.984	2%	57.330.354	3%	25.142.390	1%
Villa María	244.301.845	159.732.925	65%	4.599.562	2%	35.130.932	14%	12.417.114	5%	31.223.197	13%	1.198.115	0%
Villa Mercedes	22.387.375	15.922.864	71%	516.249	2%	2.032.958	9%	3.854.254	17%	61.050	0%	0	0%

**Nota:**

Los datos surgen de las Cuentas de Cierre al 31-12-14 denunciadas por las Universidades Nacionales, e incluye todas las fuentes de financiamiento.

**Fuente:** DNPelU-SPU

**Cuadro 5.7** - Ejecución presupuestaria de los gastos en personal, clasificada por fuente de financiamiento, según Universidad.  
Su participación porcentual en el total de las fuentes de financiamiento. En pesos, Año 2014

Institución	Fuentes de Financiamiento								
	Total	Tesoro Nacional		Recursos Propios		Reman.Ej. Anteriores		Otras Fuentes	
		en \$	%	en \$	%	en \$	%	en \$	%
Total de las Instituciones	31.047.679.177	29.034.233.040	94%	507.845.194	2%	330.758.135	1%	1.174.842.808	4%
Total Universidades Nacionales	31.047.679.177	29.034.233.040	94%	507.845.194	2%	330.758.135	1%	1.174.842.808	4%
Artes	328.413.005	328.406.505	100%	0	0%	6.500	0%	0	0%
Arturo Jauretche	136.481.360	105.467.764	77%	49.618	0%	63.868	0%	30.900.110	23%
Avellaneda	89.326.215	88.861.960	99%	0	0%	464.255	1%	0	0%
Buenos Aires	5.369.647.235	5.141.314.144	96%	71.263.804	1%	156.776.013	3%	293.274	0%
Catamarca	435.858.450	435.764.835	100%	0	0%	93.615	0%	0	0%
Centro de la PBA	490.256.901	488.122.370	100%	2.073.873	0%	60.658	0%	0	0%
Chaco Austral	54.302.244	54.302.244	100%	0	0%	0	0%	0	0%
Chilecito	108.034.801	92.263.290	85%	168.800	0%	646.595	1%	14.956.116	14%
Comahue	737.727.679	729.078.702	99%	5.910.839	1%	1.105.917	0%	1.632.221	0%
Córdoba	2.258.020.523	1.865.278.605	83%	93.136.510	4%	58.289.487	3%	241.315.921	11%
Cuyo	1.222.802.311	1.175.657.397	96%	63.722	0%	4.464.175	0%	42.617.017	3%
Entre Ríos	404.518.797	403.922.901	100%	472.496	0%	0	0%	123.400	0%
Formosa	282.252.533	268.265.871	95%	0	0%	422.258	0%	13.564.404	5%
Gral. Sarmiento	184.736.059	180.359.245	98%	1.607.351	1%	2.464.552	1%	304.911	0%
José C. Paz	36.106.339	36.106.339	100%	0	0%	0	0%	0	0%
Jujuy	377.099.335	376.202.749	100%	11.500	0%	885.086	0%	0	0%
La Matanza	455.268.921	455.268.921	100%	0	0%	0	0%	0	0%
La Pampa	372.651.005	358.321.776	96%	8.786.457	2%	5.542.772	1%	0	0%
La Plata	2.083.366.898	1.869.144.289	90%	1.136.750	0%	10.190.328	0%	202.895.531	10%
La Rioja	381.078.232	380.716.699	100%	163.364	0%	81.169	0%	117.000	0%
Lanús	197.907.448	195.048.722	99%	2.365.307	1%	493.419	0%	0	0%
Litoral	808.354.355	805.242.942	100%	2.973.860	0%	137.553	0%	0	0%
Lomas de Zamora	423.870.723	419.669.566	99%	2.900.800	1%	1.300.357	0%	0	0%
Luján	414.091.906	401.661.297	97%	3.111.060	1%	9.319.549	2%	0	0%
Mar del Plata	700.455.664	608.807.609	87%	3.299.846	0%	348.743	0%	87.999.466	13%
Misiones	490.387.841	422.903.707	86%	981.590	0%	2.233.082	0%	64.269.462	13%
Moreno	76.465.157	73.145.925	96%	0	0%	3.319.232	4%	0	0%
Nordeste	906.947.167	896.014.155	99%	10.926.898	1%	6.114	0%	0	0%
Noroeste de la PBA	111.274.806	107.355.988	96%	3.226.327	3%	649.331	1%	43.160	0%
Oeste	54.521.539	47.534.506	87%	33.763	0%	1.564.235	3%	5.389.035	10%
Patagonia Austral	309.987.408	268.736.684	87%	623.104	0%	1.786.189	1%	38.841.431	13%
Patagonia S.J.Bosco	604.854.398	602.702.076	100%	1.886.958	0%	265.364	0%	0	0%
Quilmes	282.265.494	241.438.253	86%	4.330.558	2%	4.415.317	2%	32.081.366	11%
Río Cuarto	527.249.438	522.874.162	99%	1.197.698	0%	3.177.578	1%	0	0%
Río Negro	182.923.938	182.402.571	100%	377.504	0%	143.863	0%	0	0%
Rosario	1.681.200.680	1.673.519.153	100%	7.524.187	0%	157.340	0%	0	0%
Salta	504.172.398	504.172.398	100%	0	0%	0	0%	0	0%
San Juan	956.938.423	956.938.423	100%	0	0%	0	0%	0	0%
San Luis	567.636.837	562.860.634	99%	4.662.000	1%	114.203	0%	0	0%
San Martín	565.696.095	298.719.439	53%	253.116.006	45%	6.659.114	1%	7.201.536	1%
Santiago del Estero	302.427.971	301.442.771	100%	985.200	0%	0	0%	0	0%
Sur	597.540.935	515.354.157	86%	291.228	0%	4.752.600	1%	77.142.950	13%
Tecnológica Nacional	1.852.511.250	1.534.683.390	83%	3.355.505	0%	27.870.552	2%	286.601.803	15%
Tierra del Fuego	89.516.301	88.538.882	99%	351.512	0%	625.907	1%	0	0%
Tres de Febrero	193.080.580	174.050.412	90%	14.451.954	7%	4.578.214	2%	0	0%
Tucumán	1.661.795.793	1.620.066.122	97%	0	0%	15.176.977	1%	26.552.694	2%
Villa María	159.732.925	159.705.680	100%	27.245	0%	0	0%	0	0%
Villa Mercedes	15.922.864	15.816.810	99%	0	0%	106.054	1%	0	0%

**Notas:**

Los datos surgen de las Cuentas de Cierre al 31-12-14 denunciadas por las Universidades Nacionales.

**Fuente:** DNPelU-SPU

**Cuadro 5.8 - Ejecución presupuestaria de los bienes de consumo, clasificada por fuente de financiamiento, según Universidad.**  
Su participación porcentual en el total de las fuentes de financiamiento. En pesos, Año 2014

Institución	Fuentes de Financiamiento								
	Total	Tesoro Nacional		Recursos Propios		Reman.Ej. Anteriores		Otras Fuentes	
		en \$	%	en \$	%	en \$	%	en \$	%
Total de las Instituciones	768.582.277	263.322.211	34%	390.103.647	51%	90.263.395	12%	24.893.024	3%
Total Universidades Nacionales	768.582.277	263.322.211	34%	390.103.647	51%	90.263.395	12%	24.893.024	3%
Artes	2.131.654	1.529.482	72%	211.067	10%	391.105	18%	0	0%
Arturo Jauretche	5.621.900	4.039.696	72%	789.211	14%	736.347	13%	56.646	1%
Avellaneda	4.206.173	2.595.427	62%	876.888	21%	733.858	17%	0	0%
Buenos Aires	233.933.887	40.134.702	17%	182.220.815	78%	6.372.424	3%	5.205.946	2%
Catamarca	6.222.960	3.748.043	60%	1.433.302	23%	1.009.270	16%	32.345	1%
Centro de la PBA	14.098.986	7.134.668	51%	6.578.141	47%	386.177	3%	0	0%
Chaco Austral	23.432.258	2.966.265	13%	19.165.993	82%	1.300.000	6%	0	0%
Chilecito	4.172.324	3.546.620	85%	0	0%	554.938	13%	70.766	2%
Comahue	10.344.808	3.220.308	31%	5.737.596	55%	933.167	9%	453.737	4%
Córdoba	20.264.019	3.805.923	19%	5.073.812	25%	10.936.591	54%	447.693	2%
Cuyo	13.558.964	5.620.578	41%	1.654.410	12%	6.249.767	46%	34.209	0%
Entre Ríos	12.190.504	6.094.809	50%	2.873.145	24%	3.214.609	26%	7.941	0%
Formosa	1.787.727	1.111.118	62%	88.239	5%	587.370	33%	1.000	0%
Gral. Sarmiento	3.615.039	2.867.216	79%	118.820	3%	565.622	16%	63.381	2%
José C. Paz	1.069.338	1.055.859	99%	0	0%	13.479	1%	0	0%
Jujuy	5.410.654	1.281.876	24%	574.261	11%	3.554.517	66%	0	0%
La Matanza	19.930.203	1.732.811	9%	16.176.889	81%	2.020.503	10%	0	0%
La Pampa	9.372.744	7.732.786	83%	1.245.469	13%	394.489	4%	0	0%
La Plata	54.820.060	30.023.317	55%	18.845.748	34%	5.939.214	11%	11.781	0%
La Rioja	3.131.208	2.480.488	79%	608.602	19%	34.801	1%	7.317	0%
Lanús	4.726.623	2.247.580	48%	1.337.946	28%	1.093.723	23%	47.374	1%
Litoral	27.153.330	8.403.559	31%	14.932.355	55%	3.813.636	14%	3.780	0%
Lomas de Zamora	18.494.389	12.906.506	70%	2.752.160	15%	2.831.102	15%	4.621	0%
Luján	6.299.177	3.409.571	54%	1.714.828	27%	1.134.278	18%	40.500	1%
Mar del Plata	10.297.048	4.447.855	43%	4.166.125	40%	1.683.068	16%	0	0%
Misiones	16.430.894	12.027.381	73%	2.373.003	14%	1.595.735	10%	434.775	3%
Moreno	2.562.297	1.696.523	66%	0	0%	865.774	34%	0	0%
Nordeste	25.794.005	6.518.881	25%	14.706.534	57%	4.568.590	18%	0	0%
Noroeste de la PBA	5.093.264	3.930.208	77%	585.925	12%	504.881	10%	72.250	1%
Oeste	1.255.026	544.751	43%	0	0%	710.275	57%	0	0%
Patagonia Austral	5.963.317	3.395.576	57%	989.636	17%	1.503.381	25%	74.724	1%
Patagonia S.J.Bosco	5.094.489	2.045.960	40%	1.716.442	34%	819.835	16%	512.252	10%
Quilmes	10.066.172	3.067.353	30%	4.949.797	49%	1.872.395	19%	176.627	2%
Río Cuarto	15.735.813	3.897.859	25%	8.173.481	52%	3.664.473	23%	0	0%
Río Negro	3.822.533	3.049.428	80%	355.643	9%	398.514	10%	18.948	0%
Rosario	12.374.222	8.219.148	66%	771.506	6%	2.936.826	24%	446.742	4%
Salta	8.364.684	3.907.477	47%	1.398.193	17%	2.581.241	31%	477.773	6%
San Juan	11.406.634	7.608.663	67%	1.543.826	14%	1.923.636	17%	330.509	3%
San Luis	4.086.601	2.574.824	63%	295.831	7%	1.160.352	28%	55.594	1%
San Martín	11.844.445	3.312.452	28%	6.497.135	55%	778.620	7%	1.256.238	11%
Santiago del Estero	4.914.575	3.616.406	74%	0	0%	1.298.169	26%	0	0%
Sur	6.907.732	4.589.657	66%	892.074	13%	1.414.964	20%	11.037	0%
Tecnológica Nacional	41.272.054	8.545.297	21%	30.391.491	74%	2.335.266	6%	0	0%
Tierra del Fuego	1.668.054	1.276.747	77%	284.012	17%	107.295	6%	0	0%
Tres de Febrero	20.333.230	4.130.236	20%	1.451.557	7%	214.919	1%	14.536.518	71%
Tucumán	32.190.448	7.820.357	24%	22.711.658	71%	1.658.433	5%	0	0%
Villa María	4.599.562	2.965.527	64%	840.081	18%	793.954	17%	0	0%
Villa Mercedes	516.249	444.437	86%	0	0%	71.812	14%	0	0%

**Nota:**

Los datos surgen de las Cuentas de Cierre al 31-12-14 denunciadas por las Universidades Nacionales.

**Fuente:** DNPelU-SPU

**Cuadro 5.9 - Ejecución presupuestaria de los servicios no personales, clasificada por fuente de financiamiento, según Universidad.**  
Su participación porcentual en el total de las fuentes de financiamiento. En pesos, Año 2014

Institución	Fuentes de Financiamiento								
	Total	Tesoro Nacional		Recursos Propios		Reman.Ej. Anteriores		Otras Fuentes	
		en \$	%	en \$	%	en \$	%	en \$	%
Total de las Instituciones	6.123.376.498	1.431.467.124	23%	3.987.051.800	65%	494.342.158	8%	210.515.416	3%
Total Universidades Nacionales	6.123.376.498	1.431.467.124	23%	3.987.051.800	65%	494.342.158	8%	210.515.416	3%
Artes	29.442.186	25.343.686	86%	3.231.321,00	11%	867.179	3%	0	0%
Arturo Jauretche	29.436.117	22.123.725	75%	2.441.017,00	8%	3.587.458	12%	1.283.917	4%
Avellaneda	118.184.967	67.147.101	57%	29.285.681,00	25%	21.752.185	18%	0	0%
Buenos Aires	1.530.994.950	218.275.198	14%	1.206.874.545,00	79%	34.197.087	2%	71.648.120	5%
Catamarca	24.597.667	13.955.422	57%	7.911.037,00	32%	2.506.910	10%	224.298	1%
Centro de la PBA	53.012.878	27.181.238	51%	23.206.125,00	44%	2.625.515	5%	0	0%
Chaco Austral	120.521.988	9.043.626	8%	109.310.695,00	91%	2.167.667	2%	0	0%
Chilecito	18.329.264	16.768.454	91%	-	0%	1.332.600	7%	228.210	1%
Comahue	48.346.177	23.752.443	49%	17.818.804,00	37%	4.023.243	8%	2.751.687	6%
Córdoba	305.257.652	98.752.797	32%	106.135.616,00	35%	83.615.808	27%	16.753.431	5%
Cuyo	70.939.897	36.104.805	51%	3.770.998,00	5%	30.962.808	44%	101.286	0%
Entre Ríos	36.760.129	17.250.344	47%	11.776.533,00	32%	7.325.874	20%	407.378	1%
Formosa	9.542.352	6.067.259	64%	890.557,00	9%	1.686.024	18%	898.512	9%
Gral. Sarmiento	19.351.465	13.297.410	69%	1.561.550,00	8%	4.252.276	22%	240.229	1%
José C. Paz	18.469.106	14.640.981	79%	4.184,00	0%	3.739.115	20%	84.826	0%
Jujuy	29.070.587	13.906.704	48%	3.104.599,00	11%	12.059.284	41%	0	0%
La Matanza	622.858.593	5.884.372	1%	565.597.587,00	91%	51.376.634	8%	0	0%
La Pampa	19.250.667	15.422.781	80%	2.433.652,00	13%	1.394.234	7%	0	0%
La Plata	262.569.485	115.569.414	44%	95.835.761,00	36%	47.550.556	18%	3.613.754	1%
La Rioja	25.116.539	14.772.060	59%	8.221.967,00	33%	1.831.747	7%	290.765	1%
Lanús	58.584.195	25.568.346	44%	26.184.429,00	45%	6.712.866	11%	118.554	0%
Litoral	55.846.188	24.217.317	43%	23.304.250,00	42%	8.262.918	15%	61.703	0%
Lomas de Zamora	99.493.274	51.837.213	52%	41.700.079,00	42%	5.036.615	5%	919.367	1%
Luján	21.503.189	18.022.454	84%	1.994.120,00	9%	1.382.748	6%	103.867	0%
Mar del Plata	40.911.099	18.999.216	46%	12.498.630,00	31%	9.398.688	23%	14.565	0%
Misiones	53.168.052	31.302.099	59%	15.975.627,00	30%	3.907.345	7%	1.982.981	4%
Moreno	13.152.116	6.384.576	49%	1.075.330,00	8%	5.692.210	43%	0	0%
Nordeste	104.408.854	30.691.634	29%	56.453.179,00	54%	17.264.041	17%	0	0%
Noroeste de la PBA	19.495.748	16.085.851	83%	2.007.245,00	10%	1.372.610	7%	30.042	0%
Oeste	7.772.636	4.082.771	53%	2.892,00	0%	3.686.973	47%	0	0%
Patagonia Austral	48.872.862	14.527.078	30%	28.190.771,00	58%	5.816.682	12%	338.331	1%
Patagonia S.J.Bosco	38.500.901	19.025.694	49%	10.387.914,00	27%	3.416.282	9%	5.671.011	15%
Quilmes	70.635.198	26.515.396	38%	33.212.511,00	47%	9.932.385	14%	974.906	1%
Río Cuarto	23.024.715	15.738.042	68%	2.831.703,00	12%	4.454.970	19%	0	0%
Río Negro	26.178.224	20.346.668	78%	4.670.878,00	18%	665.248	3%	495.430	2%
Rosario	55.475.043	41.425.099	75%	2.968.281,00	5%	10.736.739	19%	344.924	1%
Salta	27.057.778	13.598.117	50%	5.516.535,00	20%	7.200.329	27%	742.797	3%
San Juan	46.302.906	28.051.639	61%	7.539.347,00	16%	9.068.036	20%	1.643.884	4%
San Luis	38.892.270	32.557.412	84%	1.709.696,00	4%	3.776.502	10%	848.660	2%
San Martín	187.411.978	40.834.426	22%	139.940.610,00	75%	5.554.857	3%	1.082.085	1%
Santiago del Estero	19.701.971	17.366.389	88%	-	0%	2.335.582	12%	0	0%
Sur	53.940.083	24.650.508	46%	6.739.314,00	12%	21.498.446	40%	1.051.815	2%
Tecnológica Nacional	1.069.002.082	66.185.809	6%	990.833.791,00	93%	11.982.482	1%	0	0%
Tierra del Fuego	13.553.357	9.639.962	71%	3.093.652,00	23%	812.123	6%	7.620	0%
Tres de Febrero	421.191.893	12.694.104	3%	311.757.953,00	74%	1.183.375	0%	95.556.461	23%
Tucumán	80.083.330	21.611.363	27%	51.829.568,00	65%	6.642.399	8%	0	0%
Villa María	35.130.932	22.374.760	64%	5.221.088,00	15%	7.535.084	21%	0	0%
Villa Mercedes	2.032.958	1.873.361	92%	178,00	0%	159.419	8%	0	0%

**Nota:**

Los datos surgen de las Cuentas de Cierre al 31-12-14 denunciadas por las Universidades Nacionales.

**Fuente:** DNPelU-SPU

**Cuadro 5.10 - Ejecución presupuestaria de los bienes de uso, clasificada por fuente de financiamiento, según Universidad.**  
Su participación porcentual en el total de las fuentes de financiamiento. En pesos, Año 2014

Institución	Fuentes de Financiamiento								
	Total	Tesoro Nacional		Recursos Propios		Reman.Ej. Anteriores		Otras Fuentes	
		en \$	%	en \$	%	en \$	%	en \$	%
Total de las Instituciones	1.280.363.245	346.236.960	27%	279.792.296	22%	568.630.418	44%	85.703.571	7%
Total Universidades Nacionales	1.280.363.245	346.236.960	27%	279.792.296	22%	568.630.418	44%	85.703.571	7%
Artes	5.413.710	3.030.809	56%	241.715	4%	986.289	18%	1.154.897	21%
Arturo Jauretche	17.603.381	5.957.463	34%	195.645	1%	8.596.062	49%	2.854.211	16%
Avellaneda	19.258.875	2.154.833	11%	1.544.519	8%	12.559.523	65%	3.000.000	16%
Buenos Aires	142.849.419	35.928.108	25%	33.038.509	23%	44.729.452	31%	29.153.350	20%
Catamarca	6.368.289	1.516.266	24%	828.778	13%	2.889.217	45%	1.134.028	18%
Centro de la PBA	9.045.174	1.978.630	22%	2.699.830	30%	4.366.714	48%	0	0%
Chaco Austral	42.883.866	23.372.552	55%	7.632.322	18%	11.878.992	28%	0	0%
Chilecito	21.464.435	13.909.301	65%	0	0%	6.728.019	31%	827.115	4%
Comahue	11.444.568	697.854	6%	4.333.286	38%	3.485.292	30%	2.928.136	26%
Córdoba	57.480.964	14.122.668	25%	2.096.890	4%	40.871.947	71%	389.459	1%
Cuyo	64.944.783	7.182.330	11%	492.284	1%	53.707.357	83%	3.562.812	5%
Entre Ríos	24.910.027	6.554.885	26%	5.576.448	22%	5.388.278	22%	7.390.416	30%
Formosa	3.285.561	60.560	2%	700.939	21%	2.448.605	75%	75.457	2%
Gral. Sarmiento	6.427.944	1.418.538	22%	19.389	0%	2.662.981	41%	2.327.036	36%
José C. Paz	6.801.270	5.287.699	78%	0	0%	1.513.571	22%	0	0%
Jujuy	11.955.361	1.120.865	9%	1.352.555	11%	9.481.941	79%	0	0%
La Matanza	44.777.954	344.972	1%	32.846.376	73%	11.586.606	26%	0	0%
La Pampa	5.818.637	2.630.294	45%	335.336	6%	2.853.007	49%	0	0%
La Plata	74.529.878	32.439.378	44%	2.805.947	4%	37.460.340	50%	1.824.213	2%
La Rioja	7.795.963	1.682.310	22%	1.711.608	22%	4.373.621	56%	28.424	0%
Lanús	14.091.924	1.046.635	7%	5.051.444	36%	5.708.359	41%	2.285.486	16%
Litoral	28.955.923	8.287.547	29%	13.022.509	45%	7.351.118	25%	294.749	1%
Lomas de Zamora	6.343.940	4.565.214	72%	609.110	10%	1.163.277	18%	6.339	0%
Luján	12.574.405	2.977.732	24%	766.803	6%	8.224.032	65%	605.838	5%
Mar del Plata	7.573.570	1.424.067	19%	657.106	9%	5.486.146	72%	6.251	0%
Misiones	17.654.249	6.974.504	40%	2.287.397	13%	6.446.541	37%	1.945.807	11%
Moreno	29.714.266	6.880.357	23%	141.463	0%	22.692.446	76%	0	0%
Nordeste	23.182.836	6.687.972	29%	858.241	4%	15.636.623	67%	0	0%
Noroeste de la PBA	27.562.060	6.408.515	23%	2.275.332	8%	18.679.967	68%	198.246	1%
Oeste	1.498.052	1.381.015	92%	0	0%	117.037	8%	0	0%
Patagonia Austral	5.946.154	2.847.010	48%	36.015	1%	2.944.924	50%	118.205	2%
Patagonia S.J.Bosco	11.018.255	994.095	9%	1.024.581	9%	5.326.456	48%	3.673.123	33%
Quilmes	20.263.927	7.718.884	38%	1.394.188	7%	11.054.032	55%	96.823	0%
Río Cuarto	12.011.091	2.839.657	24%	150.393	1%	9.021.041	75%	0	0%
Río Negro	39.031.935	22.556.957	58%	1.432.113	4%	15.042.865	39%	0	0%
Rosario	39.977.337	14.160.323	35%	2.280.002	6%	21.235.148	53%	2.301.864	6%
Salta	14.757.188	4.916.924	33%	1.137.971	8%	5.759.278	39%	2.943.015	20%
San Juan	21.103.402	10.336.395	49%	2.183.874	10%	8.574.245	41%	8.888	0%
San Luis	9.228.836	4.964.696	54%	439.221	5%	3.430.540	37%	394.379	4%
San Martín	104.830.096	22.629.515	22%	70.263.291	67%	11.916.459	11%	20.831	0%
Santiago del Estero	15.079.146	10.956.735	73%	91.000	1%	1.867.435	12%	2.163.976	14%
Sur	38.301.597	7.349.252	19%	3.580.371	9%	27.357.916	71%	14.058	0%
Tecnológica Nacional	100.519.215	16.473.934	16%	36.306.367	36%	47.738.914	47%	0	0%
Tierra del Fuego	6.906.962	1.960.844	28%	3.774	0%	4.942.344	72%	0	0%
Tres de Febrero	25.759.468	253.630	1%	301.916	1%	13.261.802	51%	11.942.120	46%
Tucumán	45.145.984	3.710.790	8%	34.878.273	77%	6.556.921	15%	0	0%
Villa María	12.417.114	2.608.169	21%	167.165	1%	9.607.761	77%	34.019	0%
Villa Mercedes	3.854.254	935.277	24%	0	0%	2.918.977	76%	0	0%

**Notas:**

Los datos surgen de las Cuentas de Cierre al 31-12-14 denunciadas por las Universidades Nacionales.

**Fuente:** DNPelU-SPU

**Cuadro 5.11** - Ejecución presupuestaria de las transferencias, clasificada por fuente de financiamiento, según Universidad.  
Su participación porcentual en el total de las fuentes de financiamiento. En pesos, Año 2014

Institución	Fuentes de Financiamiento								
	Total	Tesoro Nacional		Recursos Propios		Reman.Ej. Anteriores		Otras Fuentes	
		en \$	%	en \$	%	en \$	%	en \$	%
Total de las Instituciones	2.465.640.814	958.752.506	39%	1.092.409.652	44%	336.314.114	14%	78.164.542	3%
Total Universidades Nacionales	2.465.640.814	958.752.506	39%	1.092.409.652	44%	336.314.114	14%	78.164.542	3%
Artes	6.170.165	5.189.673	84%	0	0%	804.092	13%	176.400	3%
Arturo Jauretche	3.470.993	2.954.595	85%	225.257	6%	148.526	4%	142.615	4%
Avellaneda	7.817.825	984.281	13%	6.697.111	86%	80.184	1%	56.249	1%
Buenos Aires	320.067.363	175.412.016	55%	81.994.262	26%	19.790.351	6%	42.870.734	13%
Catamarca	5.788.456	3.258.178	56%	680.955	12%	1.357.476	23%	491.847	8%
Centro de la PBA	30.265.236	14.010.933	46%	7.176.307	24%	9.077.996	30%	0	0%
Chaco Austral	19.684.343	10.462.500	53%	7.203.252	37%	2.018.591	10%	0	0%
Chilecito	745.684	360.283	48%	5.000	1%	285.433	38%	94.968	13%
Comahue	17.723.092	12.066.911	68%	839.257	5%	4.428.042	25%	388.882	2%
Córdoba	149.736.425	31.947.303	21%	4.041.867	3%	111.570.208	75%	2.177.047	1%
Cuyo	89.425.180	56.758.049	63%	4.034.542	5%	28.548.529	32%	84.060	0%
Entre Ríos	10.412.717	5.267.186	51%	4.077.000	39%	1.065.571	10%	2.960	0%
Formosa	4.563.790	4.439.790	97%	124.000	3%	0	0%	0	0%
Gral. Sarmiento	9.690.297	7.735.304	80%	42.182	0%	1.681.831	17%	230.980	2%
José C. Paz	560.030	537.010	96%	0	0%	23.020	4%	0	0%
Jujuy	6.921.272	5.100.635	74%	459.750	7%	1.272.087	18%	88.800	1%
La Matanza	4.689.032	2.240.376	48%	1.440.688	31%	1.007.968	21%	0	0%
La Pampa	10.853.415	7.281.108	67%	2.038.416	19%	1.533.891	14%	0	0%
La Plata	106.951.847	76.358.745	71%	11.285.746	11%	18.383.977	17%	923.379	1%
La Rioja	6.302.271	3.757.501	60%	1.437.239	23%	1.107.531	18%	0	0%
Lanús	11.277.993	2.890.060	26%	6.892.925	61%	1.495.008	13%	0	0%
Litoral	65.532.016	40.485.438	62%	22.695.008	35%	2.310.970	4%	40.600	0%
Lomas de Zamora	2.906.800	1.849.236	64%	0	0%	1.035.889	36%	21.675	1%
Luján	15.648.627	12.380.436	79%	1.103.398	7%	2.164.793	14%	0	0%
Mar del Plata	17.950.826	9.289.780	52%	2.425.876	14%	5.386.709	30%	848.461	5%
Misiones	17.597.929	8.635.960	49%	4.950.717	28%	3.597.753	20%	413.499	2%
Moreno	1.396.859	875.980	63%	106.996	8%	413.883	30%	0	0%
Nordeste	36.236.566	24.948.986	69%	3.165.666	9%	8.121.914	22%	0	0%
Noroeste de la PBA	9.500.376	3.860.774	41%	4.508.590	47%	1.131.012	12%	0	0%
Oeste	635.022	523.600	82%	0	0%	111.422	18%	0	0%
Patagonia Austral	3.451.254	1.766.354	51%	98.530	3%	1.565.488	45%	20.882	1%
Patagonia S.J.Bosco	18.129.961	14.960.256	83%	2.420.658	13%	313.792	2%	435.255	2%
Quilmes	26.795.614	2.939.854	11%	5.179.058	19%	9.674.039	36%	9.002.663	34%
Río Cuarto	22.421.698	14.327.639	64%	1.229.817	5%	6.785.004	30%	79.238	0%
Río Negro	12.255.665	4.963.196	40%	4.634.100	38%	2.658.369	22%	0	0%
Rosario	47.948.421	28.540.665	60%	7.859.048	16%	11.085.758	23%	462.950	1%
Salta	17.244.307	5.472.543	32%	3.016.548	17%	7.201.800	42%	1.553.416	9%
San Juan	32.428.117	14.553.782	45%	9.520.278	29%	7.455.847	23%	898.210	3%
San Luis	12.925.165	9.622.030	74%	466.299	4%	2.552.736	20%	284.100	2%
San Martín	539.294.783	15.198.777	3%	514.583.243	95%	5.755.843	1%	3.756.920	1%
Santiago del Estero	12.440.514	9.384.120	75%	280.450	2%	2.775.944	22%	0	0%
Sur	20.362.983	10.644.054	52%	699.013	3%	9.019.916	44%	0	0%
Tecnológica Nacional	601.224.497	255.221.499	42%	340.648.167	57%	5.354.831	1%	0	0%
Tierra del Fuego	615.072	601.266	98%	0	0%	13.806	2%	0	0%
Tres de Febrero	18.965.715	920.896	5%	4.390.704	23%	1.272.956	7%	12.381.159	65%
Tucumán	57.330.354	27.883.132	49%	13.848.303	24%	15.598.919	27%	0	0%
Villa María	31.223.197	9.828.766	31%	3.883.429	12%	17.274.409	55%	236.593	1%
Villa Mercedes	61.050	61.050	100%	0	0%	0	0%	0	0%

**Notas:**

Los datos surgen de las Cuentas de Cierre al 31-12-14 denunciadas por las Universidades Nacionales.

**Fuente:** DNPelU-SPU



**Cuadro 5.12 - Ejecución presupuestaria de otros incisos, clasificada por fuente de financiamiento, según Universidad.**  
Su participación porcentual en el total de las fuentes de financiamiento. En pesos, Año 2014

Institución	Fuentes de Financiamiento								
	Total	Tesoro Nacional		Recursos Propios		Reman.Ej. Anteriores		Otras Fuentes	
		en \$	%	en \$	%	en \$	%	en \$	%
Total de las Instituciones	404.444.228	320.011.540	79%	9.708.932	2%	54.189.865	13%	20.533.891	5%
Total Universidades Nacionales	404.444.228	320.011.540	79%	9.708.932	2%	54.189.865	13%	20.533.891	5%
Artes	4.928.922	4.928.922	100%	0	0%	0	0%	0	0%
Arturo Jauretche	0	0	0%	0	0%	0	0%	0	0%
Avellaneda	0	0	0%	0	0%	0	0%	0	0%
Buenos Aires	0	0	0%	0	0%	0	0%	0	0%
Catamarca	7.299.947	4.189.447	57%	0	0%	3.110.500	43%	0	0%
Centro de la PBA	8.404.400	8.404.400	100%	0	0%	0	0%	0	0%
Chaco Austral	213.831	0	0%	0	0%	213.831	100%	0	0%
Chilecito	1.503.055	0	0%	0	0%	1.503.055	100%	0	0%
Comahue	20.638.444	17.577.999	85%	0	0%	3.060.445	15%	0	0%
Córdoba	38.772.416	25.458.282	66%	0	0%	0	0%	13.314.134	34%
Cuyo	18.203.636	13.315.960	73%	0	0%	4.887.676	27%	0	0%
Entre Ríos	6.073.035	5.354.796	88%	26.707	0%	691.532	11%	0	0%
Formosa	5.274.199	5.274.199	100%	0	0%	0	0%	0	0%
Gral. Sarmiento	2.639.757	2.639.757	100%	0	0%	0	0%	0	0%
José C. Paz	1.184.799	1.184.799	100%	0	0%	0	0%	0	0%
Jujuy	0	0	0%	0	0%	0	0%	0	0%
La Matanza	5.111.491	5.111.491	100%	0	0%	0	0%	0	0%
La Pampa	5.826.931	5.666.554	97%	0	0%	160.377	3%	0	0%
La Plata	30.423.383	21.138.455	69%	0	0%	9.284.928	31%	0	0%
La Rioja	3.728.682	2.549.752	68%	0	0%	1.178.930	32%	0	0%
Lanús	1.165.108	1.165.108	100%	0	0%	0	0%	0	0%
Litoral	13.547.295	13.547.295	100%	0	0%	0	0%	0	0%
Lomas de Zamora	3.698.330	3.698.330	100%	0	0%	0	0%	0	0%
Luján	4.118.928	4.012.440	97%	0	0%	106.488	3%	0	0%
Mar del Plata	10.722.543	8.021.193	75%	0	0%	689.171	6%	2.012.179	19%
Misiones	7.124.771	5.894.711	83%	0	0%	1.230.060	17%	0	0%
Moreno	0	0	0%	0	0%	0	0%	0	0%
Nordeste	33.797.842	15.064.202	45%	6.638.419	20%	12.095.221	36%	0	0%
Noroeste de la PBA	929.738	929.738	100%	0	0%	0	0%	0	0%
Oeste	0	0	0%	0	0%	0	0%	0	0%
Patagonia Austral	4.914.899	4.914.899	100%	0	0%	0	0%	0	0%
Patagonia S.J.Bosco	8.245.455	7.680.641	93%	0	0%	564.814	7%	0	0%
Quilmes	2.638.625	1.799.671	68%	0	0%	838.954	32%	0	0%
Río Cuarto	0	0	0%	0	0%	0	0%	0	0%
Río Negro	0	0	0%	0	0%	0	0%	0	0%
Rosario	29.402.945	29.402.945	100%	0	0%	0	0%	0	0%
Salta	8.764.946	6.261.799	71%	0	0%	2.503.147	29%	0	0%
San Juan	15.875.434	11.874.914	75%	0	0%	1.020.617	6%	2.979.903	19%
San Luis	0	0	0%	0	0%	0	0%	0	0%
San Martín	29.818.277	29.818.277	100%	0	0%	0	0%	0	0%
Santiago del Estero	0	0	0%	0	0%	0	0%	0	0%
Sur	7.181.877	6.592.143	92%	0	0%	0	0%	589.734	8%
Tecnológica Nacional	35.214.474	25.810.228	73%	0	0%	9.404.246	27%	0	0%
Tierra del Fuego	0	0	0%	0	0%	0	0%	0	0%
Tres de Febrero	715.308	715.308	100%	0	0%	0	0%	0	0%
Tucumán	25.142.390	18.814.770	75%	3.043.806	12%	1.645.873	7%	1.637.941	7%
Villa María	1.198.115	1.198.115	100%	0	0%	0	0%	0	0%
Villa Mercedes	0	0	0%	0	0%	0	0%	0	0%

**Notas:**

Los datos surgen de las Cuentas de Cierre al 31-12-14 denunciadas por las Universidades Nacionales.

**Fuente:** DNPelU-SPU

**Cuadro 5.13** - Ejecución presupuestaria total, clasificada por fuente de financiamiento, según Universidad. Su participación porcentual en el total de las fuentes de financiamiento. En pesos, Año 2014

Institución	Fuentes de Financiamiento								
	Total	Tesoro Nacional		Recursos Propios		Reman.Ej. Anteriores		Otras Fuentes	
		en \$	%	en \$	%	en \$	%	en \$	%
Total de las Instituciones	42.090.086.239	32.354.023.381	77%	6.266.911.521	15%	1.874.498.085	4%	1.594.653.252	4%
Total Universidades Nacionales	42.090.086.239	32.354.023.381	77%	6.266.911.521	15%	1.874.498.085	4%	1.594.653.252	4%
Artes	376.499.642	368.429.077	98%	3.684.103	1%	3.055.165	1%	1.331.297	0%
Arturo Jauretche	192.613.751	140.543.243	73%	3.700.748	2%	13.132.261	7%	35.237.499	18%
Avellaneda	238.794.055	161.743.602	68%	38.404.199	16%	35.590.005	15%	3.056.249	1%
Buenos Aires	7.597.492.854	5.611.064.168	74%	1.575.391.935	21%	261.865.327	3%	149.171.424	2%
Catamarca	486.135.769	462.432.191	95%	10.854.072	2%	10.966.988	2%	1.882.518	0%
Centro de la PBA	605.083.575	546.832.239	90%	41.734.276	7%	16.517.060	3%	0	0%
Chaco Austral	261.038.530	100.147.187	38%	143.312.262	55%	17.579.081	7%	0	0%
Chilecito	154.249.563	126.847.948	82%	173.800	0%	11.050.640	7%	16.177.175	10%
Comahue	846.224.768	786.394.217	93%	34.639.782	4%	17.036.106	2%	8.154.663	1%
Córdoba	2.829.531.999	2.039.365.578	72%	210.484.695	7%	305.284.041	11%	274.397.685	10%
Cuyo	1.479.874.771	1.294.639.119	87%	10.015.956	1%	128.820.312	9%	46.399.384	3%
Entre Ríos	494.865.209	444.444.921	90%	24.802.329	5%	17.685.864	4%	7.932.095	2%
Formosa	306.706.162	285.218.797	93%	1.803.735	1%	5.144.257	2%	14.539.373	5%
Gral. Sarmiento	226.460.561	208.317.470	92%	3.349.292	1%	11.627.262	5%	3.166.537	1%
José C. Paz	64.190.882	58.812.687	92%	4.184	0%	5.289.185	8%	84.826	0%
Jujuy	430.457.209	397.612.829	92%	5.502.665	1%	27.252.915	6%	88.800	0%
La Matanza	1.152.636.194	470.582.943	41%	616.061.540	53%	65.991.711	6%	0	0%
La Pampa	423.773.399	397.055.299	94%	14.839.330	4%	11.878.770	3%	0	0%
La Plata	2.612.661.551	2.144.673.598	82%	129.909.952	5%	128.809.343	5%	209.268.658	8%
La Rioja	427.152.895	405.958.810	95%	12.142.780	3%	8.607.799	2%	443.506	0%
Lanús	287.753.291	227.966.451	79%	41.832.051	15%	15.503.375	5%	2.451.414	1%
Litoral	999.389.107	900.184.098	90%	76.927.982	8%	21.876.195	2%	400.832	0%
Lomas de Zamora	554.807.456	494.526.065	89%	47.962.149	9%	11.367.240	2%	952.002	0%
Luján	474.236.232	442.463.930	93%	8.690.209	2%	22.331.888	5%	750.205	0%
Mar del Plata	787.910.750	650.989.720	83%	23.047.583	3%	22.992.525	3%	90.880.922	12%
Misiones	602.363.736	487.738.362	81%	26.568.334	4%	19.010.516	3%	69.046.524	11%
Moreno	123.290.695	88.983.361	72%	1.323.789	1%	32.983.545	27%	0	0%
Nordeste	1.130.367.270	979.925.830	87%	92.748.937	8%	57.692.503	5%	0	0%
Noroeste de la PBA	173.855.992	138.571.074	80%	12.603.419	7%	22.337.801	13%	343.698	0%
Oeste	65.682.275	54.066.643	82%	36.655	0%	6.189.942	9%	5.389.035	8%
Patagonia Austral	379.135.894	296.187.601	78%	29.938.056	8%	13.616.664	4%	39.393.573	10%
Patagonia S.J.Bosco	685.843.459	647.408.722	94%	17.436.553	3%	10.706.543	2%	10.291.641	2%
Quilmes	412.665.030	283.479.411	69%	49.066.112	12%	37.787.122	9%	42.332.385	10%
Río Cuarto	600.442.755	559.677.359	93%	13.583.092	2%	27.103.066	5%	79.238	0%
Río Negro	264.212.295	233.318.820	88%	11.470.238	4%	18.908.859	7%	514.378	0%
Rosario	1.866.378.648	1.795.267.333	96%	21.403.024	1%	46.151.811	2%	3.556.480	0%
Salta	580.361.301	538.329.258	93%	11.069.247	2%	25.245.795	4%	5.717.001	1%
San Juan	1.084.054.916	1.029.363.816	95%	20.787.325	2%	28.042.381	3%	5.861.394	1%
San Luis	632.769.709	612.579.596	97%	7.573.047	1%	11.034.333	2%	1.582.733	0%
San Martín	1.438.895.674	410.512.886	29%	984.400.285	68%	30.664.893	2%	13.317.610	1%
Santiago del Estero	354.564.177	342.766.421	97%	1.356.650	0%	8.277.130	2%	2.163.976	1%
Sur	724.235.207	569.179.771	79%	12.202.000	2%	64.043.842	9%	78.809.594	11%
Tecnológica Nacional	3.699.743.572	1.906.920.157	52%	1.401.535.321	38%	104.686.291	3%	286.601.803	8%
Tierra del Fuego	112.259.746	102.017.701	91%	3.732.950	3%	6.501.475	6%	7.620	0%
Tres de Febrero	680.046.194	192.764.586	28%	332.354.084	49%	20.511.266	3%	134.416.258	20%
Tucumán	1.901.688.299	1.699.906.534	89%	126.311.608	7%	47.279.522	2%	28.190.635	1%
Villa María	244.301.845	198.681.017	81%	10.139.008	4%	35.211.208	14%	270.612	0%
Villa Mercedes	22.387.375	19.130.935	85%	178	0%	3.256.262	15%	0	0%

**Notas:**

Los datos surgen de las Cuentas de Cierre al 31-12-14 denunciadas por las Universidades Nacionales.

**Fuente:** DNPeU-SPU



**Cuadro 5.14 - Ejecución presupuestaria de los gastos corrientes y de capital por estudiante, según Universidad.**  
En miles de pesos, Año 2014

Institución	Gasto Total del Año 2014			Cantidad de estudiantes <sup>(1)</sup>	Gasto por Alumno		
	en miles de pesos				en miles de pesos		
	Total	Corrientes	De Capital		Total	Corrientes	De Capital
Total de las Instituciones	42.090.086,24	40.809.722,99	1.280.363,25	1.430.982	29,41	28,52	0,89
Total Universidades Nacionales	42.090.086,24	40.809.722,99	1.280.363,25	1.430.982	29,41	28,52	0,89
Artes	376.499,64	371.085,93	5.413,71	14.859	25,34	24,97	0,36
Arturo Jauretche	192.613,75	175.010,37	17.603,38	10.825	17,79	16,17	1,63
Avellaneda	238.794,06	219.535,18	19.258,88	5.617	42,51	39,08	3,43
Buenos Aires	7.597.492,85	7.454.643,44	142.849,42	315.754	24,06	23,61	0,45
Catamarca	486.135,77	479.767,48	6.368,29	11.614	41,86	41,31	0,55
Centro de la PBA	605.083,58	596.038,40	9.045,17	13.590	44,52	43,86	0,67
Chaco Austral	261.038,53	218.154,66	42.883,87	4.129	63,22	52,83	10,39
Chilecito	154.249,56	132.785,13	21.464,44	3.677	41,95	36,11	5,84
Comahue	846.224,77	834.780,20	11.444,57	31.723	26,68	26,31	0,36
Córdoba	2.829.532,00	2.772.051,04	57.480,96	110.990	25,49	24,98	0,52
Cuyo	1.479.874,77	1.414.929,99	64.944,78	32.425	45,64	43,64	2,00
Entre Ríos	494.865,21	469.955,18	24.910,03	15.225	32,50	30,87	1,64
Formosa	306.706,16	303.420,60	3.285,56	11.925	25,72	25,44	0,28
Gral. Sarmiento	226.460,56	220.032,62	6.427,94	8.021	28,23	27,43	0,80
José C. Paz	64.190,88	57.389,61	6.801,27	3.163	20,29	18,14	2,15
Jujuy	430.457,21	418.501,85	11.955,36	15.557	27,67	26,90	0,77
La Matanza	1.152.636,19	1.107.858,24	44.777,95	38.545	29,90	28,74	1,16
La Pampa	423.773,40	417.954,76	5.818,64	9.986	42,44	41,85	0,58
La Plata	2.612.661,55	2.538.131,67	74.529,88	107.910	24,21	23,52	0,69
La Rioja	427.152,90	419.356,93	7.795,96	19.613	21,78	21,38	0,40
Lanús	287.753,29	273.661,37	14.091,92	14.648	19,64	18,68	0,96
Litoral	999.389,11	970.433,18	28.955,92	45.113	22,15	21,51	0,64
Lomas de Zamora	554.807,46	548.463,52	6.343,94	34.729	15,98	15,79	0,18
Luján	474.236,23	461.661,83	12.574,41	18.755	25,29	24,62	0,67
Mar del Plata	787.910,75	780.337,18	7.573,57	23.981	32,86	32,54	0,32
Misiones	602.363,74	584.709,49	17.654,25	21.719	27,73	26,92	0,81
Moreno	123.290,70	93.576,43	29.714,27	5.389	22,88	17,36	5,51
Nordeste	1.130.367,27	1.107.184,43	23.182,84	49.417	22,87	22,40	0,47
Noroeste de la PBA	173.855,99	146.293,93	27.562,06	6.393	27,19	22,88	4,31
Oeste	65.682,28	64.184,22	1.498,05	1.687	38,93	38,05	0,89
Patagonia Austral	379.135,89	373.189,74	5.946,15	7.616	49,78	49,00	0,78
Patagonia S.J.Bosco	685.843,46	674.825,20	11.018,26	14.010	48,95	48,17	0,79
Quilmes	412.665,03	392.401,10	20.263,93	23.776	17,36	16,50	0,85
Río Cuarto	600.442,76	588.431,66	12.011,09	15.671	38,32	37,55	0,77
Río Negro	264.212,30	225.180,36	39.031,94	8.034	32,89	28,03	4,86
Rosario	1.866.378,65	1.826.401,31	39.977,34	77.223	24,17	23,65	0,52
Salta	580.361,30	565.604,11	14.757,19	29.213	19,87	19,36	0,51
San Juan	1.084.054,92	1.062.951,51	21.103,40	21.587	50,22	49,24	0,98
San Luis	632.769,97	623.540,87	9.228,84	13.925	45,44	44,78	0,66
San Martín	1.438.895,67	1.334.065,58	104.830,10	13.523	106,40	98,65	7,75
Santiago del Estero	354.564,18	339.485,03	15.079,15	15.761	22,50	21,54	0,96
Sur	724.235,21	685.933,61	38.301,60	18.218	39,75	37,65	2,10
Tecnológica Nacional	3.699.743,57	3.599.224,36	100.519,22	81.584	45,35	44,12	1,23
Tierra del Fuego	112.259,75	105.352,78	6.906,96	1.071	104,82	98,37	6,45
Tres de Febrero	680.046,19	654.286,73	25.759,47	12.509	54,36	52,31	2,06
Tucumán	1.901.688,30	1.856.542,32	45.145,98	63.281	30,05	29,34	0,71
Villa María	244.301,85	231.884,73	12.417,11	6.122	39,91	37,88	2,03
Villa Mercedes	22.387,38	18.533,12	3.854,25	879	25,47	21,08	4,38

**Notas:**

Los datos surgen de las Cuentas de Cierre al 31-12-14 denunciadas por las Universidades Nacionales, e incluye todas las fuentes de financiamiento.

(1) Este total no incluye los estudiantes de los Institutos Universitarios de: Aeronáutico, Enseñanza Superior del Ejército, Naval, Gendarmería, Seguridad Marítima y Policía Federal Argentina, ni de la Universidad Provincial Autónoma de Entre Ríos y la Universidad del Sudoeste.

Fuente: DNP y ILSPII

**Cuadro 5.15** - Ejecución presupuestaria de los gastos corrientes (funcionamiento y transferencias) por estudiante, según Universidad.  
En miles de pesos, Año 2014

Institución	Gasto Corriente Total del Año 2014			Cantidad de estudiantes (1)	Gasto por Alumno		
	en miles de pesos				en miles de pesos		
	Total	Funcionamiento	Transferencias		Total	Funcionamiento	Transferencias
Total de las Instituciones	40.809.722,99	38.344.082,18	2.465.640,81	1.430.982	28,82	27,08	1,74
Total Universidades Nacionales	40.809.722,99	38.344.082,18	2.465.640,81	1.430.982	28,82	27,08	1,74
Artes	371.085,93	364.915,77	6.170,17	14.859	24,97	24,56	0,42
Arturo Jauretche	175.010,37	171.539,38	3.470,99	10.825	16,17	15,85	0,32
Avellaneda	219.535,18	211.717,36	7.817,83	5.617	39,08	37,69	1,39
Buenos Aires	7.454.643,44	7.134.576,07	320.067,36	315.754	23,61	22,60	1,01
Catamarca	479.767,48	473.979,02	5.788,46	11.614	41,31	40,81	0,50
Centro de la PBA	596.038,40	565.773,17	30.265,24	13.590	43,86	41,63	2,23
Chaco Austral	218.154,66	198.470,32	19.684,34	4.129	52,83	48,07	4,77
Chilecito	132.785,13	132.039,44	745,68	3.677	36,11	35,91	0,20
Comahue	834.780,20	817.057,11	17.723,09	31.723	26,31	25,76	0,56
Córdoba	2.772.051,04	2.622.314,61	149.736,43	110.990	24,98	23,63	1,35
Cuyo	1.414.929,99	1.325.504,81	89.425,18	32.425	43,64	40,88	2,76
Entre Ríos	469.955,18	459.542,47	10.412,72	15.225	30,87	30,18	0,68
Formosa	303.420,60	298.856,81	4.563,79	11.925	25,44	25,06	0,38
Gral. Sarmiento	220.032,62	210.342,32	9.690,30	8.021	27,43	26,22	1,21
José C. Paz	57.389,61	56.829,58	560,03	3.163	18,14	17,97	0,18
Jujuy	418.501,85	411.580,58	6.921,27	15.557	26,90	26,46	0,44
La Matanza	1.107.858,24	1.103.169,21	4.689,03	38.545	28,74	28,62	0,12
La Pampa	417.954,76	407.101,35	10.853,42	9.986	41,85	40,77	1,09
La Plata	2.538.131,67	2.431.179,83	106.951,85	107.910	23,52	22,53	0,99
La Rioja	419.356,93	413.054,66	6.302,27	19.613	21,38	21,06	0,32
Lanús	273.661,37	262.383,37	11.277,99	14.648	18,68	17,91	0,77
Litoral	970.433,18	904.901,17	65.532,02	45.113	21,51	20,06	1,45
Lomas de Zamora	548.463,52	545.556,72	2.906,80	34.729	15,79	15,71	0,08
Luján	461.661,83	446.013,20	15.648,63	18.755	24,62	23,78	0,83
Mar del Plata	780.337,18	762.386,35	17.950,83	23.981	32,54	31,79	0,75
Misiones	584.709,49	567.111,56	17.597,93	21.719	26,92	26,11	0,81
Moreno	93.576,43	92.179,57	1.396,86	5.389	17,36	17,11	0,26
Nordeste	1.107.184,43	1.070.947,87	36.236,57	49.417	22,40	21,67	0,73
Noroeste de la PBA	146.293,93	136.793,56	9.500,38	6.393	22,88	21,40	1,49
Oeste	64.184,22	63.549,20	635,02	1.687	38,05	37,67	0,38
Patagonia Austral	373.189,74	369.738,49	3.451,25	7.616	49,00	48,55	0,45
Patagonia S.J.Bosco	674.825,20	656.695,24	18.129,96	14.010	48,17	46,87	1,29
Quilmes	392.401,10	365.605,49	26.795,61	23.776	16,50	15,38	1,13
Río Cuarto	588.431,66	566.009,97	22.421,70	15.671	37,55	36,12	1,43
Río Negro	225.180,36	212.924,70	12.255,67	8.034	28,03	26,50	1,53
Rosario	1.826.401,31	1.778.452,89	47.948,42	77.223	23,65	23,03	0,62
Salta	565.604,11	548.359,81	17.244,31	29.213	19,36	18,77	0,59
San Juan	1.062.951,51	1.030.523,40	32.428,12	21.587	49,24	47,74	1,50
San Luis	623.540,87	610.615,71	12.925,17	13.925	44,78	43,85	0,93
San Martín	1.334.065,58	794.770,80	539.294,78	13.523	98,65	58,77	39,88
Santiago del Estero	339.485,03	327.044,52	12.440,51	15761	21,54	20,75	0,79
Sur	685.933,61	665.570,63	20.362,98	18.218	37,65	36,53	1,12
Tecnológica Nacional	3.599.224,36	2.997.999,86	601.224,50	81.584	44,12	36,75	7,37
Tierra del Fuego	105.352,78	104.737,71	615,07	1.071	98,37	97,79	0,57
Tres de Febrero	654.286,73	635.321,01	18.965,72	12.509	52,31	50,79	1,52
Tucumán	1.856.542,32	1.799.211,96	57.330,35	63.281	29,34	28,43	0,91
Villa María	231.884,73	200.661,53	31.223,20	6.122	37,88	32,78	5,10
Villa Mercedes	18.533,12	18.472,07	61,05	879	21,08	21,01	0,07

**Notas:**

Los datos surgen de las Cuentas de Cierre al 31-12-14 denunciadas por las Universidades Nacionales, e incluye todas las fuentes de financiamiento.

(1) Este total no incluye los estudiantes de los Institutos Universitarios de: Aeronáutico, Enseñanza Superior del Ejército, Naval, Gendarmería, Seguridad Marítima y Policía Federal Argentina, ni de la Universidad Provincial Autónoma de Entre Ríos y la Universidad del Sudoeste.

**Fuente:** DNPelU-SPU

**Cuadro 5.16 - Montos destinados a becas a estudiantes, por fuente de financiamiento, según Universidad. Año 2014. Total general 2013. Variación porcentual**

Institución	Total 2014	Participación porcentual según Fuente de Financiamiento			Total 2013	Variación Porcentual 2013/2014
		Tesoro Nacional	Recursos Propios	Otras Fuentes		
	en \$	en %	en %	en %	en \$	
<b>Total de las Instituciones</b>	<b>1.073.577.138</b>	<b>58,1</b>	<b>31,7</b>	<b>10,2</b>	<b>939.978.033</b>	<b>14,2</b>
<b>Total Universidades Nacionales</b>	<b>1.073.577.138</b>	<b>58,1</b>	<b>31,7</b>	<b>10,2</b>	<b>939.978.033</b>	<b>14,2</b>
Artes	5.000.796	93,9	0,0	6,1	3.858.960	29,6
Arturo Jauretche	2.890.482	85,7	7,8	6,5	2.023.790	42,8
Avellaneda	4.804.900	13,5	84,8	1,7	8.260.762	-41,8
Buenos Aires	79.233.225	46,4	46,3	7,3	75.419.077	5,1
Catamarca	4.093.547	65,2	16,6	18,1	3.015.880	35,7
Centro de la PBA	3.954.950	90,9	8,4	0,6	3.764.012	5,1
Chaco Austral	5.376.120	49,3	29,9	20,7	2.639.809	103,7
Chilecito	657.924	41,4	0,8	57,8	431.253	52,6
Comahue	13.208.599	71,4	3,8	24,8	7.357.092	79,5
Córdoba	38.586.183	48,9	9,4	41,7	33.053.707	16,7
Cuyo	40.917.287	65,2	3,0	31,8	30.730.759	33,1
Entre Ríos	8.177.996,08	49,0	39,3	11,7	5.072.081	61,24
Formosa	4.563.790	97,3	2,7	0,0	4.013.403	13,7
Gral. Sarmiento	253.325	46,4	0,0	53,6	211.250	19,9
José C. Paz	560.030	95,9	0,0	4,1	0	...
Jujuy	4.307.623	92,6	1,0	6,4	1.611.100	167,4
La Matanza	3.369.639	51,9	41,7	6,4	2.746.280	22,7
La Pampa	4.586.793	79,7	15,7	4,6	3.130.309	46,5
La Plata	66.964.075	71,8	14,2	14,0	54.968.469	21,8
La Rioja	4.280.930	59,6	32,3	8,1	3.707.143	15,5
Lanús	8.637.020	26,4	66,2	7,4	3.906.864	121,1
Litoral	64.033.318	63,0	33,5	3,5	47.661.383	34,4
Lomas de Zamora	430.864	81,0	0,0	19,0	1.323.551	-67,4
Luján	14.261.124	86,8	2,4	10,9	10.612.761	34,4
Mar del Plata	7.158.329	78,0	10,8	11,2	6.250.040	14,5
Misiones	8.032.233	55,3	32,0	12,8	4.924.153	63,1
Moreno	1.314.388	66,6	7,9	25,4	1.158.498	13,5
Nordeste	25.740.922	85,6	3,2	11,2	19.092.428	34,8
Noroeste de la PBA	2.332.184	80,9	11,4	7,7	1.358.553	71,7
Oeste	553.600	94,6	0,0	5,4	735.850	-24,8
Patagonia Austral	1.945.387	58,5	4,4	37,1	1.651.321	17,81
Patagonia S.J.Bosco	11.294.204	100,0	0,0	0,0	10.636.896	6,2
Quilmes	14.832.861	1,8	22,9	75,2	10.102.164	46,8
Río Cuarto	15.550.465	77,0	3,2	19,8	14.689.321	5,9
Río Negro	6.758.910	60,6	17,0	22,4	5.448.178	24,1
Rosario	35.386.443	68,5	16,5	15,0	22.431.455	57,8
Salta	16.532.995	30,1	18,0	51,9	12.502.896	32,2
San Juan	23.827.986	52,3	25,0	22,8	20.284.173	17,5
San Luis	11.712.820	75,8	1,3	22,9	9.940.539	17,8
San Martín	9.948.942	29,9	64,5	5,7	9.858.340	0,9
Santiago del Estero	5.183.731	94,1	0,0	5,9	4.218.810	22,9
Sur	3.925.615	73,9	4,2	21,9	2.818.787	39,3
Tecnológica Nacional	463.626.182	54,4	45,0	0,6	454.534.850	2,0
Tierra del Fuego	615.073	97,8	0,0	2,2	186.037	230,6
Tres de Febrero	6.181.084	10,7	63,2	26,1	3.610.621	71,2
Tucumán	11.449.463	73,2	19,6	7,2	8267568,01	38,5
Villa María	6.461.729	45,1	26,6	28,4	5.756.861	12,2
Villa Mercedes	61.050	100,0	0,0	0,0	0	...

**Nota:**

Los datos surgen de las Cuentas de Cierre al 31-12-14 denunciadas por las Universidades Nacionales, e incluye todas las fuentes de financiamiento.

**Fuente:** DNPelU-SPU

**2014 ANUARIO**

**ESTADÍSTICAS UNIVERSITARIAS  
ARGENTINAS**

## **CAPÍTULO 6**

# **Programas Especiales de la Secretaría de Políticas Universitarias**



Departamento de Información  
UNIVERSITARIA

**Secretaría de  
Políticas Universitarias**



**Ministerio de Educación  
Presidencia de la Nación**

**ANUARIO  
2014**

**ESTADÍSTICAS  
UNIVERSITARIAS  
ARGENTINAS**

## **SECCIÓN 6.1**

### **Programa de Calidad Universitaria**



Ministerio de Educación  
Presidencia de la Nación



Departamento de Información  
UNIVERSITARIA

Secretaría de  
Políticas Universitarias

### Programa de Calidad Universitaria 2014

**Coordinadora:** Lic. Mariana Fernández

**Subcoordinación:** Lic. Mercedes Tarzibachi, Lic. Yanina Armentano

**Coordinador del Plan Estratégico de Ingeniería:** Ing. Daniel Morano

**Asesores:** Antonio Lapolla

**Equipo Técnico y Contable:** Silvina Cataldi, Rosana Dartizio, Juan Manuel González Morales, Alicia de Luca, Ana Pineiro, Jorge Ripari, Jérica Taraborelli, Leonardo Villalva, Erick Wels, Florencia Foa, Marta Canaglio, María Laura Casadevall, Débora Barrientos. **Comunicación:** Tamara Basilau, Hugo Barrientos, Eugenia Vázquez

**Ubicación física:** Pizzurno 935, Piso 2, oficina 204 y 205. Ciudad Autónoma de Buenos Aires, (C1020ACA).

**Teléfono:** (0054)(11) 4129-1130/35 **Correo electrónico:** [spucalidad@me.gov.ar](mailto:spucalidad@me.gov.ar)

**Página Web:** <http://portales.educacion.gov.ar/spu/>

#### **Descripción**

La política de la SPU de mejoramiento de la calidad a través del Programa de Calidad Universitaria se refiere fundamentalmente a la calidad como búsqueda de la excelencia en tres dimensiones:

- a. Los procesos de formación profesionales, académicos y científicos.
- b. Las condiciones institucionales que sostienen a la universidad pública en el marco de su autonomía, responsabilidad social, pluralismo ideológico y respeto por los valores democráticos.
- c. Las dinámicas de integración y articulación del sistema educativo entre niveles e instituciones.

En este sentido los objetivos principales del Programa de Calidad Universitaria son:

- Promover y mejorar la calidad de los procesos de enseñanza/aprendizaje y sus resultados, para la formación de recursos humanos de alta calidad, tanto profesionales como científicos.
- Promover y mejorar la calidad de los procesos de producción y transferencia de conocimientos, contribuyendo a la consolidación de un sistema nacional de innovación.
- Promover y mejorar la calidad del sistema en su articulación e integración con relación a las demandas y necesidades de la sociedad, y en función de la pertinencia y equidad que debe asumir la universidad en razón de su rol (función) social.
- Promover y mejorar la calidad institucional, fortaleciendo las capacidades y mecanismos de gestión de las universidades sobre sus distintos procesos.

Para llevar adelante estos objetivos se desarrollan las siguientes líneas de acción: 1. Proyectos de Mejora de la Enseñanza, 2. Proyectos de Apoyo de la Enseñanza, 3. Plan Estratégico de Formación de Ingenieros (PEFI), 4. Proyectos Interministeriales y 5. Proyectos Colaborativos con otros Actores del Sistema Educativo.

## **1. Proyectos de Mejora de la Enseñanza**

Son convocatorias no competitivas a carreras de grado de universidades nacionales de gestión pública declaradas de Interés Público, según el art. 43 de la Ley de Educación Superior Nº 24.521, las cuales han cumplido con el proceso de acreditación llevado adelante por la CONEAU (Comisión Nacional de Evaluación y Acreditación Universitaria), alcanzando así la acreditación de la carrera.

Los componentes Financiados dentro de estos proyectos son:

- A. Apoyo al Mejoramiento de la Gestión Académica
- B. Actividades Interinstitucionales
- C. Desarrollo de Recursos Humanos Académicos
- D. Infraestructura, Equipamiento y Bibliografía

### Implementados durante el 2014:

- I. Proyecto Estratégico de Mejora de Geología (PM-G)
- II. Proyecto Estratégico de Mejora de Química (PM-Q)

### Lanzados durante el 2014:

- I. Proyecto Estratégico de Mejora de la Psicología (PM-P)

### Desarrollados durante el 2014:

- I. Proyecto de Mejoramiento de la Enseñanza en Ingeniería (PROMEI II)
- II. Proyecto de Mejoramiento de la Enseñanza en Agronomía (PROMAGRO)
- III. Proyecto de Mejoramiento de la Enseñanza en Farmacia y Bioquímica (PROMFyB)
- IV. Proyecto de Mejoramiento de la Enseñanza en Veterinaria (PROMVET)
- V. Proyecto de Mejoramiento de la Enseñanza en Arquitectura (PROMARQ)
- VI. Proyecto de Mejoramiento de la Enseñanza en Informática (PROMINF)
- VII. Proyecto de Mejoramiento de la Enseñanza en Medicina (PROMED)

- VIII. Proyecto de Mejoramiento de la Enseñanza en Odontología (PROMOD)
- IX. Proyecto de Mejoramiento de la Enseñanza en Ingeniería Forestal, Ingeniería en Recursos Naturales e Ingeniería Zootecnista (PROMFORZ)
- X. Proyecto de Apoyo al Funcionamiento de Hospitales Escuela Veterinarias
- XI. Proyecto de Apoyo a la Seguridad e Higiene

## **2. Proyectos de Apoyo de la Enseñanza**

Son convocatorias no competitivas para carreras de universidades nacionales de gestión pública que pertenecen al artículo N° 42 de la Ley de Educación Superior N° 24.521. Las mismas se desarrollan teniendo en cuenta tres objetivos generales:

- Apoyar la formación de recursos humanos en áreas prioritarias para el desarrollo nacional, especialmente en áreas de alta vacancia.
- Consolidar las actividades de investigación, desarrollo, transferencia y vinculación de las universidades a través del aumento de dedicación de sus docentes.
- Estimular la convergencia y cooperación de las unidades académicas y carreras de áreas prioritarias para propender al aprovechamiento conjunto de los recursos físicos y humanos.

### Implementados durante el 2014:

- I. Fortalecimiento de los Doctorados en Ciencias Sociales (DOCTORAR)

### Lanzados durante el 2014:

- I. Proyecto de Apoyo al Desarrollo de las Editoriales Universitarias Argentinas

### Desarrollados durante el 2014:

- I. Proyecto de Apoyo a Carreras de Humanidades II (PROHUM II)
- II. Programa de Apoyo al Desarrollo de Nuevas Universidades (PROUN)
- III. Proyecto de Apoyo a las Carreras de Arte (FORMARTE)

### Históricos:

- I. Proyecto de Apoyo a la Formación de Técnicos Informáticos
- II. Proyecto de Apoyo para Carreras de Ciencias Exactas y Naturales, Ciencias Económicas e Informática (PACENI)
- III. Proyecto de Apoyo a Carreras de Ciencias Sociales (PROSOC)
- IV. Proyecto de Apoyo a Carreras de Ciencias Sociales – Recursos Humanos (PROSOC-RRHH)



### 3. Plan Estratégico de Formación de Ingenieros (PEFI)

El Plan Estratégico de Formación de Ingenieros 2012-2016 (PEFI) trabaja sobre los siguientes ejes estratégicos:

- A. Proyectos de Mejoramiento de Indicadores Académicos:** cuyos objetivos son el incremento de la cantidad de graduados en las carreras de Ingeniería y Agronomía.
- B. El aporte de la universidad al desarrollo territorial sostenible:** cuyos objetivos son:
  - Asegurar los perfiles de formación y la cantidad de los recursos humanos necesarios para la consolidación de cadenas productivas de valor en el territorio.
  - Orientar las actividades de investigación, desarrollo y transferencia del conocimiento en temáticas de alto impacto tecnológico, de inclusión social y de cuidado ambiental en el territorio.
- C. Internacionalización de la Ingeniería**

Los componentes financiados dentro de estos proyectos son:

- A. Fortalecimiento de los Doctorados
- B. Becas para la realización de doctorados y/o finalización de tesis

En el marco del PEFI se llevaron adelante los siguientes programas:

#### Implementados durante el 2014

- I. Proyecto de Mejoramiento de los Doctorados en Ingeniería (DOCTORAR INGENIERÍA) en Universidades Públicas y Privadas
- II. Proyecto de Mejoramiento de los Doctorados en Agronomía
- III. Creación de Unidades Productivas de Innovación Agropecuaria y Agregados de Valor (AGROVALOR I)
- IV. Premio Rally Latinoamericano de la Innovación de Ingeniería. El Rally Latinoamericano de Innovación es una herramienta diseñada en el marco del Proyecto Regional de Formación de Capacidades Emprendedoras en las Facultades de Ingeniería de Latinoamérica. Se trata de una competencia regional que tiene como objetivo aportar al fomento de los nuevos perfiles de profesionales en Ingeniería, promoviendo el trabajo en equipo, la capacidad de comunicación oral y escrita, la responsabilidad civil del ejercicio profesional, la responsabilidad social y ambiental y capacidad de interdisciplinariedad. El desafío consiste en resolver problemas reales enviados por instituciones y empresas que requieren de una solución creativa. En el 2014, el Rally Latinoamericano de Innovación se realizó en el mes de octubre, con la participación de 37 sedes y un total de 1488 estudiantes de Ingeniería de la República Argentina. También participaron la República de Nicaragua, la República del Paraguay y la República Oriental del Uruguay. La Secretaría de Políticas Universitarias decidió premiar a los 4 equipos ganadores con un monto total de \$720.000, para que expongan sus trabajos en el World Engineering Education Forum 2014 (WEEF 2014), con la finalidad de que estos estudiantes sean embajadores de las futuras generaciones de ingenieros, en el marco del objetivo de incrementar la presencia de la ingeniería argentina en el mundo.

#### Lanzados durante el 2014

- I. Estímulo a la Graduación de Estudiantes de Carreras de Ingeniería (Delta G)

#### **4. Proyectos Interministeriales**

Son proyectos enmarcados dentro de una articulación interministerial con el fin de generar acciones con el objetivo de trabajar en la mejora de la formación de profesionales en áreas prioritarias para el desarrollo del país. Se busca un abordaje conjunto de temáticas comunes y el establecimiento de análisis y consensos vinculados con la formación profesional en cada área.

Los ministerios con los que se han realizado mesas de trabajo son:

- Ministerio de Salud de la Nación
- Ministerio de Turismo de la Nación
- Ministerio de Relaciones Exteriores y Culto. Cancillería. Autoridad Nacional para la Convención de Armas Químicas (ANCAQ)

#### Implementados durante el 2014:

- I. **Educación en el uso responsable y seguro de las ciencias y tecnologías químicas al servicio del desarrollo científico, económico y social de la República Argentina (ANCAQ)**
- II. **Curso de capacitación en gestión universitaria para los Institutos Universitarios de la Fuerza Policial y de Seguridad:** El Curso de Capacitación en Gestión Universitaria, tuvo como objetivo general apoyar a los Institutos Universitarios de la Fuerzas Policiales y de Seguridad en los procesos de formación, mejoramiento y consolidación de sus equipos dedicados a la gestión académica y administrativa.

Los objetivos específicos que se propusieron fueron los siguientes:

- Realizar una reflexión global sobre los aspectos sobresalientes de la gestión universitaria y la especificidad de los Institutos Universitarios de las Fuerzas Policiales y de Seguridad.
- Favorecer el intercambio de información, experiencias y opiniones entre los participantes, sobre temas relacionados con la misión, funciones y modelos de organización de las Instituciones de Educación Superior.

- Ofrecer a los participantes conceptos, técnicas e instrumentos que favorezcan una mayor eficacia en la gestión de la Institución congruente con su misión y funciones.
- Fortalecer la formación de los participantes en el área de gestión universitaria para poder utilizarla en los institutos universitarios de las fuerzas.

El curso estuvo dirigido a aquellos que ejercían una función de gestión en los institutos universitarios de las Fuerzas Policiales y de Seguridad y sus Unidades Académicas o cargos equivalentes y en la distintas Unidades Académicas. Asimismo, estuvo destinado al personal que cuente con interés en actualizar su formación e impulsar procesos de mejora institucional.

Las instituciones participantes fueron: i) Instituto Universitario de Gendarmería Nacional Argentina (IUGNA); ii) Instituto Universitario de Seguridad Marítima (IUPNA); iii) Instituto Universitario de la Policía Federal Argentina (IUPFA) y iv) Policía de Seguridad Aeroportuaria (Instituto en proceso de formación). Asimismo, se contó con la participación de La Dirección Nacional de Gestión Universitaria (DNGU), el Programa de Internacionalización de la Educación Superior y Cooperación Internacional (PIESCI) y el Programa de Calidad Universitaria (PCU), como áreas invitadas.

**III. Lineamientos para la mejora de la Formación de Profesionales en Salud Mental:** El Ministerio de Educación de la Nación conjuntamente con el Ministerio de Salud de la Nación y la Jefatura de Gabinete de Ministros en el marco del trabajo que viene realizando la Comisión Nacional Interministerial en Políticas de Salud Mental y Adicciones, ponen en marcha el Proyecto “Lineamientos para adecuar la formación de profesionales a la Ley Nacional N° 26.657/10 de Salud Mental”<sup>1</sup>.

La nueva perspectiva, concibió que la Salud Mental involucraba a distintos actores sociales y a diversos saberes y disciplinas, cuya articulación era fundamental para poder llevar adelante el proceso de transformación que se pretendía. Es por ello, que para lograr los objetivos planteados, se consideró indispensable adecuar la formación de los profesionales de distintas carreras que intervienen en el campo de la salud mental. Así fue como en 2014, se puso en marcha un trabajo coordinado entre la Secretaría de Políticas Universitarias del Ministerio de Educación de la Nación, la Dirección Nacional de Salud Mental y Adicciones Ministerio de Salud de la Nación y la Comisión Nacional Interministerial en Políticas de Salud Mental y Adicciones Jefatura de Gabinete de Ministros de la Nación, con el fin de crear recomendaciones dirigidas a las universidades públicas y privadas, para que los procesos de enseñanza y aprendizaje de las disciplinas sean acordes con los principios, políticas y dispositivos que son prescritos por la Ley.

El proyecto se propone generar un espacio de debate e identificación de estrategias para llevar adelante el proceso de incorporación de las recomendaciones emanadas de la Autoridad de Aplicación en uso de las facultades conferidas por el artículo N° 33 de la citada Ley, dirigidas a las

---

<sup>1</sup> En el año 2010 se sancionó la Ley Nacional de Salud Mental N° 26.657 que introdujo un cambio de paradigma en la concepción y el abordaje de esta temática. Este giro, apuntó a un enfoque de derechos, orientado a la inclusión social de las personas con padecimientos mentales.

universidades públicas y privadas para que la formación de los profesionales en las disciplinas del campo de la salud mental sea acorde con los principios, políticas y dispositivos establecidos por la Ley.

En este marco, se contó con la presencia de 45 universidades e Institutos Universitarios de gestión pública y privada de todo el país, en las que participaron 106 carreras, a saber:

- 14 Carreras de Abogacía
- 19 Carreras de Enfermería
- 21 Carreras de Medicina
- 35 Carreras de Psicología
- 17 Carreras de Trabajo Social

De este modo fueron convocados 79 especialistas del Sistema Universitario, quienes elaboraron el documento que permite, en el marco de la autonomía universitaria, orientar sobre los núcleos disciplinares que no deberían faltar en la formación de las carreras de Derecho, Enfermería, Medicina, Psicología y Trabajo Social; y las metas de aprendizaje y comprensión esperada de dichos profesionales. Se trabajaron 4 ejes de análisis: i) “Enfoque de derechos”, ii) “Inclusión Social”, iii) “Interdisciplina/Intersectorialidad” y iv) “Salud Pública”. El proyecto, generó un enriquecedor espacio de debate en el que se identificaron en forma interdisciplinaria diversas estrategias para llevar adelante el proceso de incorporación de las recomendaciones emanadas de la Autoridad de Aplicación, que podrían incidir en 226 carreras, 439.000 alumnos y más de 30.000 egresados.

**IV. Divulgación del Proyecto Argentina “EDUCATION FOR PEACE: NEW PATHWAYS FOR SECURING CHEMICAL DISARMAMENT”:** En el marco del “Proyecto Nacional sobre Educación en el Uso Responsable y Seguro de las Ciencias y Tecnologías Químicas al servicio del desarrollo científico, económico y social de la República Argentina”, el 7 y 9 de abril de 2014 se celebró en Buenos Aires la *Primera Reunión Regional sobre Educación en la Aplicación del Uso Responsable Dual*, organizada por la OPAQ y el gobierno argentino a través de la ANCAQ. La OPAQ ha reconocido y destacado el carácter innovador de este Proyecto, ya que es la primera vez que un país aborda los aspectos educativos y de prevención vinculados a la implementación de la CAQ. Uno de los aspectos más ponderado ha sido el compromiso y participación del Ministerio de Educación en esta iniciativa, ya que -a nivel internacional- las Autoridades Nacionales abordan y articulan esta problemática con organismos o dependencias gubernamentales abocadas a la Seguridad, la Defensa y la Industria.

#### **Difusión y reconocimiento internacional del Proyecto Nacional**

Con el propósito de difundir la experiencia argentina y concientizar sobre la importancia de replicar este modelo en otros países, la OPAQ financió la participación de representantes de la ANCAQ, de la Secretaría de Políticas Universitarias y de una universidad argentina, para que presenten el Proyecto Nacional en la sesión de apertura del encuentro internacional “Education for Peace: New Pathways for Securing Chemical Disarmament”

llevado a cabo el 22 y 23 de septiembre de 2014, en la sede de la OPAQ en La Haya, Países Bajos<sup>2</sup>. Cabe destacar que Argentina fue el único país al que se asignó espacio en la agenda para exponer esta iniciativa.

En esta línea, el Proyecto Nacional también será presentado en otras instancias internacionales. Éstas son:

- Reunión Regional de Educación y Difusión, 4 y 5 de mayo de 2015, Beijín – China.
- Reunión Regional de Educación y Difusión, 2 y 3 de junio de 2015, Argelia.

## 5. PROYECTOS COLABORATIVO CON OTROS ACTORES DEL SISTEMA EDUCATIVO

### Implementados durante el 2014

- I. Curso de Gestión Universitaria para Universidades Nacionales de Gestión Pública y Privada:** El “Curso de Capacitación en Gestión Universitaria”, fue promovido como línea de acción por la Secretaria de Políticas Universitarias (SPU) y organizado por el Programa de Calidad Universitaria en forma conjunta con la Subsecretaria de Planeamiento y Formación del Ministerio de Seguridad de la Nación.

Con el desarrollo de este curso se esperaba:

- Mejorar la capacitación de los recursos humanos vinculados con la conducción universitaria en diferentes áreas alcanzando una visión holística de la institución.
- Fortalecer la calidad de gestión, generándose un efecto multiplicador al interior de la institución.
- Beneficiar a los participantes, a partir del perfeccionamiento de sus conocimientos y habilidades en gestión universitaria y el incremento de sus relaciones con pares de otras Instituciones de Educación Superior.

### Lanzados durante el 2014:

- I. Lineamientos para la mejora de la Formación de Profesionales en Seguridad Ciudadana**

---

<sup>2</sup> En el año 2013, la OPAQ fue galardonada con el Premio Nobel de la Paz por sus amplios esfuerzos para eliminar las armas químicas y, en especial, por la labor realizada en Siria en el desmantelamiento de los arsenales utilizados en los últimos ataques con armas químicas ocurridos ese mismo año en este país.

Desarrollados durante el 2014:

- I. Lineamientos de mejora para la formación de recursos humanos en turismo (MINTUR)
- II. Lineamientos de mejora para la formación de recursos humanos en enfermería (MINSAL)
- III. Carreras Protegidas (MINSAL)

**5. Proyectos Colaborativo con otros Actores del Sistema Educativo**

Son proyectos colaborativos entre la Secretaria de Educación del Ministerio de Educación y otros actores del Sistema Educativo con el fin de generar acciones que mejoren la calidad de la enseñanza y sus procesos.

Los actores con las que se han trabajado son:

- Secretaria de Educación del Ministerio de Educación
- Sindicatura General de la Nación (SIGEN)
- Comisión Nacional de Acreditación y Evaluación Universitaria (CONEAU)
- Instituto Nacional de Formación Docente (INFOD)

Implementados durante el 2014:

- I. Curso de Gestión Universitaria para Universidades Nacionales de Gestión Pública y Privada.

Desarrollados durante el 2014:

- I. Proyecto de Apoyo a los Recursos Culturales- Secretaría de Educación (ME)
- II. Asignación universal por hijo- Secretaría de Educación (ME)

Históricos:

- I. Proyectos de mejora para la formación inicial de profesores para el nivel secundario para las áreas de:
  - a. Matemática
  - b. Física
  - c. Química
  - d. Biología
  - e. Lengua, Historia
  - f. Geografía

g. Lengua Extranjera

- II. Firma del Convenio Marco de Asistencia entre Sindicatura General de la Nación, Comisión Nacional de Acreditación y Evaluación Universitaria y la Secretaría de Políticas Universitarias
- III. Proyectos de mejora para la formación inicial de profesores para el nivel secundario para el área de Educación Artística
- IV. Proyectos de mejora para la formación inicial de profesores para el nivel secundario para el área de Educación Física (INFOD)

## 1. PROYECTOS DE MEJORA DE LA ENSEÑANZA

### 1.1. Proyecto Estratégico de Mejora de Geología (PM-G)

**Cuadro 1.1.1. Inversión en pesos por universidad e inversión total al 2014 (PM-G)**

Proyecto	Universidad	Monto actividades financiadas	Período de implementación	Monto total
PM-G	Catamarca	1.284.000	2013-2015	21.531.838
	Córdoba	1.896.000		
	Jujuy	1.463.919		
	La Pampa	2.424.635		
	La Plata	2.421.000		
	La Rioja	1.162.663		
	Patagonia S.J. Bosco	1.816.389		
	Río Cuarto	1.397.932		
	Salta	1.474.100		
	San Juan	1.674.000		
	San Luis	1.346.200		
	Sur	1.704.000		
	Tucumán	1.467.000		



**Cuadro 1.1.2. Inversión en pesos según componentes del Proyecto Estratégico de Mejora de Geología (PM-G)**

Componente	Detalle	Inversión por componente	Inversión total
Mejoramiento de la Gestión Académica	Gestión y seguimiento de alumnos, docentes y graduados	87.360	1.436.818
	Capacitación del personal administrativo y técnico	172.600	
	Puesta en Marcha o Consolidación de Proyectos de tutorías y/o apoyo pedagógico	789.460	
	Consolidación de la formación práctica	387.398	
Actividades Interinstitucionales	Intercambio de Estudiantes de Grado y Personal Técnico	37.760	1.285.820
	Actividades con otras organizaciones	243.980	
	Actividad Excluyente: Formación Práctica de Campo	1.004.080	
Desarrollo de Recursos Humanos Académicos	Desarrollo y Mejoramiento de la Formación de los Recursos Humanos Académicos	928.411	2.503.459
	Consolidación de la Planta Docente	1.569.048	
	Mejoramiento de las áreas de vacancia	6.000	
Mejoramiento de la Infraestructura, Equipamiento y Biblioteca	Mejoramiento de la infraestructura	2.666.010	16.265.273
	Mejoramiento de biblioteca	1.094.716	
	Mejoramiento del equipamiento	12.321.043	
	Mejoramiento de la Seguridad e Higiene	183.504	
<b>Total</b>			<b>21.491.370</b>

**Cuadro 1.1.3. Inversión en pesos según componentes por universidad del Proyecto Estratégico de Mejora de Geología (PM-G)**

Universidad	Mejoramiento de la Gestión Académica	Actividades Interinstitucionales	Desarrollo de Recursos Académicos	Infraestructura, Equipamiento y Bibliografía
Catamarca	59.520	134.400	91.200	998.880
Córdoba	209.100	120.700	85.000	1.481.200
Jujuy	12.000	134.500	404.419	913.000
La Pampa	-	60.000	1.089.635	1.233.000
La Plata	383.000	129.000	-	1.909.000
La Rioja	175.240	129.760	56.112	801.551
Patagonia S. J. Bosco	113.818	94.500	332.963	1.275.108
Río Cuarto	5.300	-	49.888	1.342.744
Salta	153.600	189.200	181.050	950.250
San Juan	165.840	55.760	129.352	1.323.048
San Luis	34.400	88.000	83.840	1.127.960
Sur	-	54.000	-	337.690
Tucumán	125.000	138.000	-	1.204.000

**Gráfico 1.1.3.1. Inversión en pesos según componentes por universidad del Proyecto Estratégico de Mejora de Geología (PM-G)**

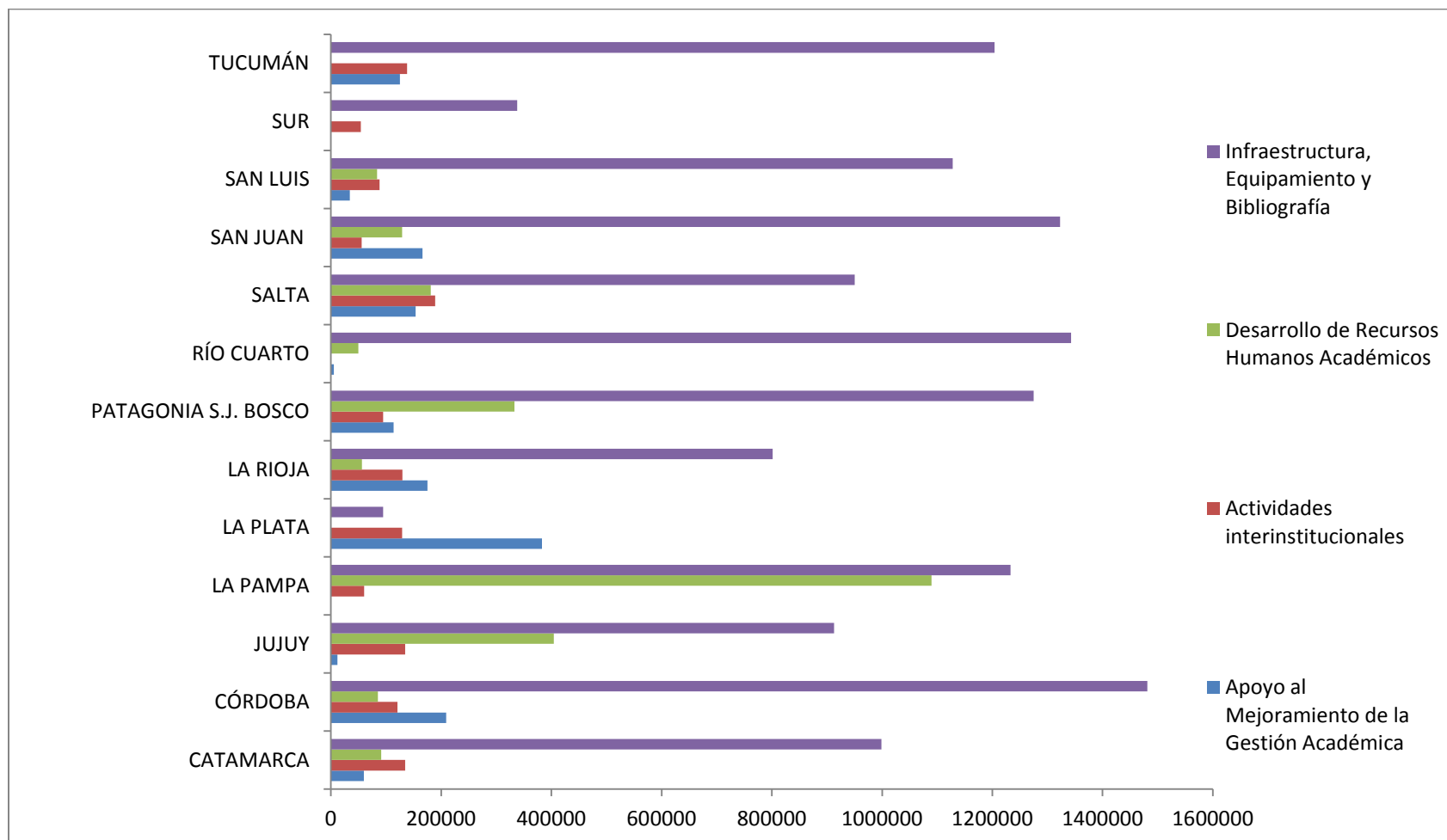

## 1.2. Proyecto Estratégico de Mejora de Química (PM-Q)

### Cuadro 1.2.1. Inversión en pesos por universidad e inversión total al 2014 (PM-Q)

Proyecto	Universidad	Monto actividades financiadas	Período de implementación	Monto total
PM-Q	Catamarca	1.185.000	2013-2016	23.554.695
	Córdoba	1.620.000		
	Cuyo	1.619.616		
	La Pampa	1.290.000		
	La Plata	2.424.000 <sup>3</sup>		
	Litoral	1.596.000		
	Mar del Plata	1.968.346		
	Nordeste	1.395.000		
	Patagonia S.J. Bosco	2.193.441		
	Río Cuarto	1.320.000		
	Rosario	1.623.000		
	Salta	1.515.000		
	San Luis	1.434.000		
	Santiago del Estero	1.309.000		
	Sur	1.680.354		
	Tucumán	1.805.938		

<sup>3</sup> El monto de actividades financiadas corresponde a dos carreras: Licenciatura en Química y Lic. en Química y Tecnología Ambiental.

**Cuadro 1.2.2. Inversión en pesos según componentes del Proyecto Estratégico de Mejora de Química (PM-Q)**

Componente	Detalle	Inversión por componente	Inversión total
Mejoramiento de la Gestión Académica	Gestión y seguimiento de alumnos, docentes y graduados	243.800	1.268.840
	Capacitación del personal administrativo y técnico	180.000	
	Puesta en Marcha o Consolidación de Proyectos de tutorías y/o apoyo pedagógico	320.500	
	Consolidación de la formación práctica	524.540	
Actividades Interinstitucionales	Intercambio de Estudiantes de Grado y Personal Técnico	73.000	537.095
	Actividades con otras organizaciones	131.600	
	Actividad Excluyente: Promoción del uso responsable del conocimiento químico	332.495	
Desarrollo de Recursos Humanos Académicos	Desarrollo y Mejoramiento de la Formación de los Recursos Humanos Académicos	310.950	2.003.189
	Consolidación de la Planta Docente	1.692.239	
		-	
Mejoramiento de la Infraestructura, Equipamiento y Biblioteca	Mejoramiento del Equipamiento	3.374.613	20.167.312
	Mejoramiento de la Infraestructura	14.890.489	
	Mejoramiento de Biblioteca	1.497.600	
	Mejoramiento de la Seguridad e Higiene	404.610	
<b>Total</b>			<b>23.976.436</b>

**Cuadro 1.2.3. Inversión en pesos según componentes por universidad del Proyecto Estratégico de Mejora de Química (PM-Q)**

Universidad	Mejoramiento de la Gestión Académica	Actividades Interinstitucionales	Desarrollo de Recursos Académicos	Infraestructura, Equipamiento y Bibliografía
Catamarca	-	-	-	1.185.000
Córdoba	165.000	24.000	30.000	1.000.000
Cuyo	-	67.000	-	1.801.426
La Pampa	-	36.500	74.950	1.178.550
La Plata <sup>4</sup>	-	100.000	-	2.264.000
Litoral	-	-	-	1.596.000
Mar del Plata	86.800	25.000	483.346	1.373.200
Nordeste	-	-	-	1.395.000
Patagonia S.J. Bosco	129.700	73.600	968.539	1.021.600
Río Cuarto	-	-	-	1.320.000
Rosario	194.800	25.000	6.000	1.397.200
Salta	256.000	61.000	118.500	1.079.500
San Luis	-	19.995	-	1.414.005
Santiago del Estero	169.000	105.000	60.000	975.000
Sur	151.740	-	285.354	37.250
Tucumán	26.880	1.200	6.400	1.771.457

<sup>4</sup> El monto de actividades financiadas corresponde a dos carreras: Licenciatura en Química y Lic. en Química y Tecnología Ambiental.

**Gráfico 1.2.3.1. Inversión en pesos según componentes por universidad del Proyecto Estratégico de Mejora de Química (PM-Q)**

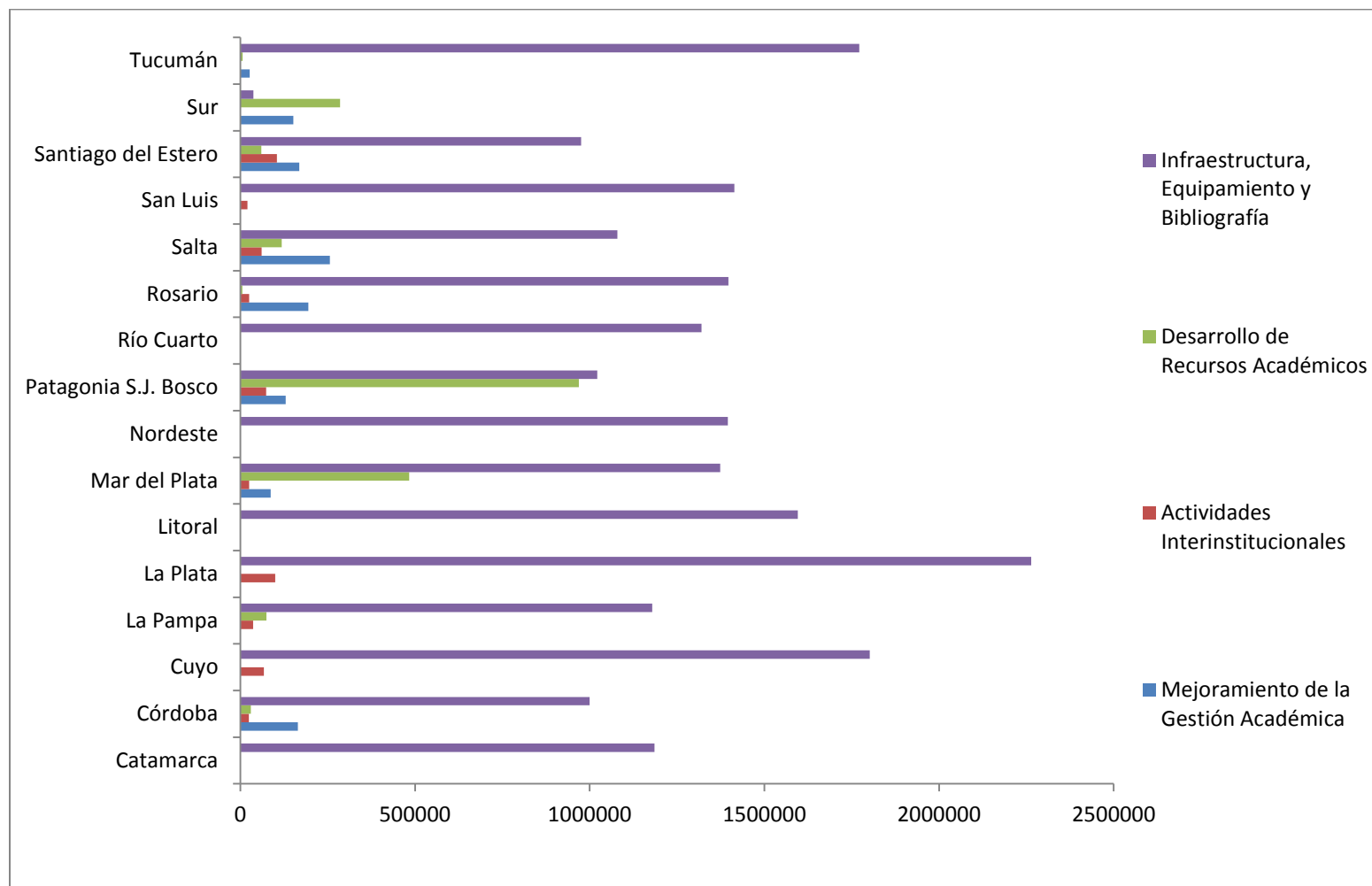

## 2. Proyectos de Apoyo de la Enseñanza

**Cuadro 2.1. Fortalecimiento de los Doctorados en Ciencias Sociales (DOCTORAR) – Movilidad**

Universidad	Unidad Académica	2012	2013		2014		TOTAL
		Becas	Becas	Transferido s/becarios informados	Becas	Transferido s/becarios informados	Becas
Centro de la PBA	Facultad de Ciencias Humanas	50.000	100.000,00	100.000,00	175.000	75.000	325.000
Centro de la PBA	Facultad de Ciencias Sociales	75.000	50.000,00	50.000,00	175.000	75.000	300.000
Comahue	Facultad de Derecho y Ciencias Sociales	200.000	175.000,00	175.000,00	125.000	125.000	500.000
Gral. Sarmiento	Instituto de Desarrollo Humano	116.250	110.000,00	110.000,00	142.500	142.500	368.750
Gral. Sarmiento	Instituto del Conurbano	137.500	197.500,00	122.500,00	125.000	125.000	460.000
La Matanza	Departamento de Humanidades	50.000	50.000,00	No informó becarios	50.000	-	150.000
Litoral	Facultad de Ciencias Jurídicas y Sociales	129.626	129.626,00	129.626,00	129.626	129.626	388.878



Litoral	Facultad de Humanidades y Ciencias	204.000	181.600	181.600,00	114.400	114.400	500.000
Patagonia S. J. Bosco	Facultad de Humanidades y Ciencias Sociales	150.000	150.000	No informó becarios	150.000	150.000	450.000
San Juan	Facultad de Ciencias Sociales	150.000	200.000	No informó becarios	150.000	-	500.000
San Luis	Facultad de Ciencias Humanas	150.000	200.000	200.000,00	100.000	100.000	450.000
San Luis	Facultad de Ingeniería y Ciencias Económicas y Sociales	75.000	50.000	No informó becarios	50.000	50.000	175.000
Santiago del Estero	Facultad de Humanidades, Ciencias Sociales y de la Salud	50.000	75.000	75.000,00	75.000	75.000	200.000
Villa María	Instituto de Ciencias Sociales	225.000	125.000	100.000,00	125.000	125.000	475.000
Tres de Febrero	Departamento de Ciencias Sociales	125.000	100.000	100.000,00	100.000	100.000	325.000
<b>Totales</b>		<b>1.887.376</b>	<b>1.893.726</b>	<b>1.293.726</b>	<b>1.786.526</b>	<b>1.386.526</b>	<b>5.567.628</b>

## 2.2. Movilidad docente para realizar doctorados – Período 2012 – 2014

UUNN	2012		2013		2014	
	BECAS	COSTO REEMPLAZOS	BECAS	COSTO REEMPLAZOS	BECAS	COSTO REEMPLAZOS
Centro - Comahue - General Sarmiento - La Matanza - La Rioja - Litoral - Lomas de Zamora - Nordeste - de la Patagonia San Juan Bosco - San Juan - San Luis - Santiago del Estero - Villa María - Tres de Febrero	1.887.376	1.277.538	1.893.726	1.201.790	1.786.526	1.201.790
<b>Totales por año</b>	<b>3.164.914</b>		<b>3.095.516</b>		<b>2.988.316</b>	

**Cuadro 2.3. Fortalecimiento de los Doctorados en Ciencias Sociales (DOCTORAR) – Fortalecimiento**

Universidad	Unidad Académica	2012	2013	2014	TOTAL
Buenos Aires	Facultad de Ciencias Sociales	199.782	200.688	199.530	600.000
Catamarca	Facultad de Humanidades	183.000	178.000	175.500	536.500
Córdoba	Centro de Estudios Avanzados	200.000	200.000	200.000	600.000
Córdoba	Facultad de Derecho y Ciencias Sociales	200.000	200.000	200.000	600.000
Cuyo	Facultad de Ciencias Políticas y Sociales	180.600	198.200	221.200	600.000
Entre Ríos	Facultad de Trabajo Social	200.000	200.000	200.000	600.000
Gral. Sarmiento	Instituto de Ciencias	200.000	194.482	199.881	594.363
Jujuy	Facultad de Humanidades y Ciencias Sociales	200.000	200.000	200.000	600.000
La Plata	Facultad de Periodismo y Comunicación Social	190.000	210.000	200.000	600.000
La Plata	Facultad de Trabajo Social	200.000	200.000	200.000	600.000
La Plata	Facultad de Humanidades y Ciencias de la Educación	200.000	200.000	200.000	600.000
Luján	Sede central	233.000	82.000	185.000	600.000
Misiones	Facultad de Humanidades y Ciencias Sociales	207.600	198.500	193.900	600.000
Río Cuarto	Facultad de Ciencias Humanas	200.000	200.000	200.000	600.000
Rosario	Facultad de Ciencias Política y RR II	200.000	200.000	200.000	600.000
San Martín	Escuela de Política y Gobierno	197.436	199.000	198.060	594.496
San Martín	Instituto de Altos Estudios Sociales	200.000	200.000	200.000	600.000
Tucumán	Facultad de Ciencias Exactas y Tecnologías	200.000	150.000	200.000	550.000
<b>Totales</b>		<b>3.591.418</b>	<b>3.510.870</b>	<b>3.573.071</b>	<b>10.675.359</b>

### 3. PLAN ESTRATÉGICO DE FORMACIÓN DE INGENIEROS (PEFI)

#### 3.1. Proyecto de Mejoramiento de los Doctorados en Ingeniería (DOCTORAR INGENIERÍA) en Universidades Públicas y Privadas

##### 3.1.1. Inversión en pesos por universidad, unidad académica, año e inversión total a 2016 – Universidades Públicas

UNIVERSIDAD	UNIDAD ACADÉMICA	AÑO I	AÑO II	AÑO III	AÑO IV	TOTAL
Buenos Aires	Facultad de Ingeniería	320.000	320.000	290.000	90.000	<b>1.020.000</b>
	Becarios que reciben de otras universidades	120.000	120.000	105.000	105.000	<b>450.000</b>
Arturo Jauretche	Instituto de Ingeniería y Agronomía	40.000	40.000	40.000	40.000	<b>160.000</b>
Córdoba	Facultad de Ciencias Exactas, Físicas y Naturales	194.000	194.000	194.000	30.000	<b>612.000</b>
	Becarios que reciben de otras universidades	15.000	15.000	15.000	15.000	<b>60.000</b>
Catamarca	Facultad de Ingeniería y Ciencias Aplicadas	275.000	275.000	245.000	45.000	<b>840.000</b>
		15.000	15.000			<b>30.000</b>
Comahue	Facultad de Ingeniería	140.000	140.000	80.000	20.000	<b>380.000</b>
Cuyo	Facultad de Ingeniería	200.000	200.000	200.000		<b>600.000</b>
Mar del Plata	Facultad de Ingeniería	247.000	243.000	245.000	45.000	<b>780.000</b>
	Becarios que reciben de otras universidades	30.000	30.000	30.000	30.000	<b>120.000</b>
Entre Ríos	Facultad de Ciencias de la Alimentación	215.000	215.000	215.000	15.000	<b>660.000</b>
	Facultad de Ingeniería	200.000	200.000	196.000		<b>596.000</b>
Gral. Sarmiento	Instituto de Ciencias	230.000	230.000	230.000		<b>690.000</b>
	Instituto de Industria	120.000	140.000	20.000	120.000	<b>400.000</b>

Centro de la PBA	Facultad de Ingeniería	200.000	200.000	200.000		<b>600.000</b>
Luján	Facultad de Ingeniería	20.000	20.000	20.000	20.000	<b>80.000</b>
Litoral	Facultad de Ingeniería y Ciencias Hídricas	215.000	215.000	215.000	15.000	<b>660.000</b>
	Facultad de Ingeniería Química	245.000	245.000	245.000	45.000	<b>780.000</b>
La Matanza	Departamento de Ingeniería e Investigaciones Tecnológicas	120.000	120.000	120.000	120.000	<b>480.000</b>
La Plata	Facultad de Ingeniería	275.000	275.000	245.000	45.000	<b>840.000</b>
	Becarios que reciben de otras universidades	15.000	15.000	15.000	15.000	<b>60.000</b>
La Pampa	Facultad de Ingeniería	60.000	60.000	40.000	40.000	<b>200.000</b>
Luján	Rectorado	200.000	200.000	200.000		<b>600.000</b>
Lomas de Zamora	Facultad de Ingeniería	730.000	710.000	695.000	495.000	<b>2.630.000</b>
	Becarios que reciben de otras universidades	15.000	15.000	15.000	15.000	<b>60.000</b>
Nordeste	Facultad de Ingeniería	230.000	230.000	230.000	30.000	<b>720.000</b>
Misiones	Facultad de Ciencias Exactas, Químicas y Naturales	260.000	260.000	260.000	60.000	<b>840.000</b>
	Facultad de Ingeniería	100.000	80.000	100.000	100.000	<b>380.000</b>
Patagonia S. J. Bosco	Facultad de Ingeniería	100.000	80.000	80.000	80.000	<b>340.000</b>
Rosario	Facultad de Ciencias Exactas, Ingeniería y Agrimensura	290.000	290.000	290.000	90.000	<b>960.000</b>
	Becarios que reciben de otras universidades	105.000	105.000	105.000	105.000	<b>420.000</b>
Río Cuarto	Facultad de Ingeniería	200.000	200.000	200.000		<b>600.000</b>
Sur	Departamento de Ingeniería eléctrica y de computadoras	230.000	230.000	230.000	30.000	<b>720.000</b>
	Departamento de Ingeniería Química	245.000	245.000	245.000	45.000	<b>780.000</b>
	Departamento de Ingeniería	395.000	395.000	395.000	195.000	<b>1.380.000</b>
		15.000	15.000	15.000	15.000	<b>60.000</b>

Salta	Facultad de Ingeniería	200.000	200.000	199.970		<b>599.970</b>
Santiago del Estero	Facultad de Agronomía y Agroindustrias	285.000	285.000	285.000	85.000	<b>940.000</b>
	Facultad de Ciencias Exactas y Tecnologías	100.000	100.000	80.000	80.000	<b>360.000</b>
San Juan	Facultad de Ingeniería	215.000	215.000	230.000		<b>660.000</b>
San Luis	Facultad de Ingeniería y Ciencias Económico-Sociales	140.000	140.000	140.000	140.000	<b>560.000</b>
	Facultad de Química Bioquímica y Farmacia	40.000	40.000	40.000	40.000	<b>160.000</b>
Tucumán	Facultad de Ciencias Exactas y Tecnologías	244.000	244.000	244.000	45.000	<b>777.000</b>
Tecnológica Nacional	REGIONAL BUENOS AIRES	210.000	240.000	240.000	30.000	<b>720.000</b>
	REGIONAL CONCEPCION DEL URUGUAY	40.000	40.000	40.000	40.000	<b>160.000</b>
	REGIONAL DELTA	275.000	275.000	275.000	75.000	<b>900.000</b>
	REGIONAL HAEDO	40.000	40.000	40.000	40.000	<b>160.000</b>
	REGIONAL LA PLATA	200.000	200.000	200.000		<b>600.000</b>
	REGIONAL MENDOZA	200.000	196.750	196.400		<b>593.150</b>
	REGIONAL PARANA	120.000	120.000	100.000	100.000	<b>440.000</b>
	REGIONAL AVELLANEDA	100.000	100.000	100.000	100.000	<b>400.000</b>
	REGIONAL NEUQUEN	40.000	40.000	20.000	20.000	<b>120.000</b>
	REGIONAL TUCUMAN	20.000	20.000	20.000	20.000	<b>80.000</b>
	REGIONAL BAHIA BLANCA	140.000	140.000	120.000	120.000	<b>520.000</b>
	REGIONAL RESISTENCIA	140.000	140.000	140.000	140.000	<b>560.000</b>
	REGIONAL SANTA FE	245.000	245.000	245.000	45.000	<b>780.000</b>
	Becarios que reciben de otras universidades	15.000	15.000	15.000	15.000	<b>60.000</b>
<b>Totales</b>		<b>9.635.000</b>	<b>9.617.750</b>	<b>9.235.370</b>	<b>3.250.000</b>	<b>31.738.120</b>

### 3.1.2. Inversión en pesos por universidad, unidad académica, año e inversión total a 2017 – Universidades Privadas

UNIVERSIDAD	UNIDAD ACADÉMICA	2014	2015	2016	2017	TOTAL
Blas Pascal	Ingenierías Informática y en Telecomunicaciones	40.000	40.000	40.000	40.000	160.000
CAECE	Universidad CAECE y Subsede UCAECE Mar del Plata	80.000	80.000	80.000	80.000	320.000
Católica de Córdoba		80.000	80.000	40.000	40.000	240.000
Católica de Salta	Facultad de Ingeniería	80.000	80.000	80.000	80.000	320.000
Concepción del Uruguay	Faculta de Ciencias Agrarias	60.000	60.000	40.000	40.000	200.000
FASTA	Facultad de Ingeniería	80.000	80.000	80.000	80.000	320.000
Favaloro	Facultad de Ingeniería y Ciencias Exactas y Naturales	80.000	80.000	80.000	80.000	320.000
Morón		80.000	80.000	67.500	67.500	295.000
Abierta Interamericana	Facultad de Tecnológica Informática	80.000	80.000	80.000	80.000	320.000
Católica Argentina	Facultad de Química e Ingeniería Fray Rogelio Bacon	80.000	80.000	80.000	80.000	320.000
Centro Educativo Latinoamericano	Facultad de Química	80.000	80.000	80.000	80.000	320.000
Flores	Facultad de Ingeniería	80.000	80.000	80.000	80.000	320.000
Belgrano	Facultad de Ingeniería	80.000	80.000	80.000	80.000	320.000
Salvador	Escuela de Agronomía	120.000	120.000	120.000	120.000	480.000
<b>Totales</b>		<b>1.100.000</b>	<b>1.100.000</b>	<b>1.027.500</b>	<b>1.027.500</b>	<b>4.255.000</b>

### 3.2. Proyecto de Mejoramiento de los Doctorados en Agronomía

#### 3.2.1. Inversión en pesos por universidad, unidad académica, año e inversión total a 2016 – Universidades Públicas

UNIVERSIDAD	UNIDAD ACADÉMICA	AÑO I	AÑO II	AÑO III	AÑO IV	TOTAL
Buenos Aires	Facultad de Agronomía	260.000	260.000	260.000		<b>780.000</b>
Catamarca	Facultad de Ciencias Agrarias	160.000	160.000	160.000	160.000	<b>640.000</b>
Centro de la PBA	Facultad de Agronomía	120.000	120.000	120.000	120.000	<b>480.000</b>
Comahue	Facultad de Ciencias Agrarias	140.000	140.000	140.000	140.000	<b>560.000</b>
Cuyo	Facultad de Ciencias Agrarias	259.416	260.000	260.000		<b>779.416</b>
Entre Ríos	Facultad de Ciencias Agropecuarias	200.000	200.000	200.000		<b>600.000</b>
Formosa	Facultad de Recursos Naturales	40.000	40.000			<b>80.000</b>
Jujuy	Facultad de Ciencias Agrarias	60.000	40.000	40.000	40.000	<b>180.000</b>
La Pampa	Facultad de Agronomía	160.000	160.000	160.000	160.000	<b>640.000</b>
La Plata	Facultad de Ciencias Agrarias y Forestales	260.000	260.000	260.000		<b>780.000</b>
Litoral	Facultad de Ciencias Agrarias	260.000	260.000	260.000		<b>780.000</b>
Lomas de Zamora	Facultad de Ciencias Agrarias	160.000	160.000	160.000	160.000	<b>640.000</b>
Luján	Rectorado – Secretaría de Posgrado	140.000	140.000	140.000	140.000	<b>560.000</b>
Mar del Plata	Facultad de Ciencias Agrarias	259.939	260.000	260.000		<b>779.939</b>
Misiones	Facultad de Ciencias Forestales	100.000	100.000	100.000	100.000	<b>400.000</b>
Nordeste	Facultad de Ciencias Agrarias	260.000	260.000	260.000		<b>780.000</b>
Noroeste de la PBA	Escuela de Ciencias Agrarias, Naturales y Ambientales	40.000	40.000	40.000	40.000	<b>160.000</b>
Río Cuarto	Facultad de Agronomía y Veterinaria	260.000	260.000	260.000		<b>780.000</b>
Río Negro	Sede Atlántica	120.000	120.000	60.000	60.000	<b>360.000</b>
Rosario	Facultad de Ciencias Agrarias	260.000	260.000	260.000		<b>780.000</b>
Salta	Facultad de Ciencias Naturales	140.000	140.000	140.000	140.000	<b>560.000</b>
San Luis	Facultad de Ingeniería y Ciencias Agropecuarias	100.000	80.000	80.000	80.000	<b>340.000</b>
Santiago del Estero	Facultad de Ciencias Forestales	260.000	260.000	260.000		<b>780.000</b>
	Facultad de Agronomía y Agroindustrias	160.000	160.000	160.000	160.000	<b>640.000</b>
Tucumán	Facultad de Agronomía y Zootecnista	140.000	140.000	140.000	140.000	<b>560.000</b>
Sur	Departamento de Agronomía	260.000	260.000	260.000		<b>780.000</b>
<b>Totales</b>		<b>4.579.355</b>	<b>4.540.000</b>	<b>4.440.000</b>	<b>1.640.000</b>	<b>15.199.355</b>



### 3.2.2. Inversión en pesos por universidad, unidad académica, año e inversión total a 2017 – Universidades Privadas

UNIVERSIDAD	UNIDAD ACADÉMICA	2014	2015	2016	2017	TOTAL
Blas Pascal	Ingenierías Informática y en Telecomunicaciones	40.000	40.000	40.000	40.000	160.000
CAECE	Universidad CAECE y Subsede UCAECE Mar del Plata	80.000	80.000	80.000	80.000	320.000
Católica de Córdoba		80.000	80.000	40.000	40.000	240.000
Católica de Salta	Facultad de Ingeniería	80.000	80.000	80.000	80.000	320.000
Concepción del Uruguay	Faculta de Ciencias Agrarias	60.000	60.000	40.000	40.000	200.000
FASTA	Facultad de Ingeniería	80.000	80.000	80.000	80.000	320.000
Favaloro	Facultad de Ingeniería y Ciencias Exactas y Naturales	80.000	80.000	80.000	80.000	320.000
Morón		80.000	80.000	67.500	67.500	295.000
Abierta Interamericana	Facultad de Tecnológica Informática	80.000	80.000	80.000	80.000	320.000
Católica Argentina	Facultad de Química e Ingeniería Fray Rogelio Bacon	80.000	80.000	80.000	80.000	320.000
Centro Educativo Latinoamericano	Facultad de Química	80.000	80.000	80.000	80.000	320.000
Flores	Facultad de Ingeniería	80.000	80.000	80.000	80.000	320.000
Belgrano	Facultad de Ingeniería	80.000	80.000	80.000	80.000	320.000
Salvador	Escuela de Agronomía	120.000	120.000	120.000	120.000	480.000
<b>Totales</b>		<b>1.100.000</b>	<b>1.100.000</b>	<b>1.027.500</b>	<b>1.027.500</b>	<b>4.255.000</b>

### 3.3. Creación de Unidades Productivas de Innovación Agropecuaria y Agregados de Valor (AGROVALOR I)

#### 3.3.1. Inversión en pesos por universidad y proyecto financiado

UNIVERSIDAD	PROYECTO	TOTAL
Buenos Aires	Agregando valor a la producción porcina en origen: planificación y gestión integral de pequeños y medianos emprendimientos productivos mediante la consolidación y fortalecimiento de referentes territoriales	500.000
Catamarca	Valor agregado a la cadena productiva del olivo con aprovechamiento económico de los productos residuales y restitución de la salud ambiental	1.000.000
Centro De La PBA	Laboratorio de referencia en calidad de leche y subproductos en el ámbito del clúster quesero de Tandil	322.500
	Unidad de asesoramiento y asistencia técnica al sector porcino	411.500
Cuyo	Construcción y puesta en funcionamiento de un centro agroalimentario modelo (cam)	990.000
Formosa	UPIAAV de agregado de valor a frutas, hortalizas y de desarrollo de tecnologías	922.500
La Plata	Unidad de innovación y agregado de valor a frutas, hortalizas y desarrollo de tecnologías	100.000
	Unidad de innovación y agregado de valor en horticultura	386.375
Lomas De Zamora	Programa acuaponia: soberanía alimentaria y desarrollo territorial	832.500
Jujuy	Unidad productiva para la innovación en la cadena de valor de la leche de cabra	318.500
	Desarrollo de tecnología de postcosecha para la producción de quinoa en Perico-Jujuy	245.000
	Centro de producción, comercialización y capacitación para la elaboración de vinos caseros y artesanales-quebrada de Humahuaca	256.125

	Asistencia a productores locales de huevos	245.000
Misiones	Desarrollo de procedimientos e implementos agrícolas que mejoran la calidad de producción	487.500
San Juan	Desarrollo y construcción a escala piloto de una máquina clasificadora de semillas de cebolla	158.890
	Agregado de valor al varietal de uva moscatel del Departamento de Albardón	150.000
	Aplicaciones biotecnológicas para el agregado de valor a residuos agroindustriales	150.000
	Planta piloto para la valorización de los residuos agroindustriales, suelos y cultivos de la Provincia de San Juan	150.000
Patagonia Austral	Unidad productiva modelo de intensificación y diversificación en el Sudoeste de Santa Cruz	475.000
	Uso integral de un sistema de solvopastoril en bosques nativos de ñire: aumento de la productividad ganadera y fabricación de muebles en un marco de sustentabilidad ambiental	325.000
	Potenciamiento de la rentabilidad del sistema productivo en la meseta central santacruceño (MCS)	200.000
Rio Cuarto	Sistema tecnológico rural de biogás y biofertilizante	575.000
San Luis	Centro de crianza de reinas para el mejoramiento genético	340.750
Sur	Programa agroalimentario del sur pampeano	1.000.000
Rio Negro	UPIAAV-alimentos saludables	1.000.000
Villa María	Creación de una UPIAAV para el fortalecimiento y desarrollo de la cadena láctea de la Provincia de Córdoba	1.000.000
Córdoba	Alternativas productivas agroecológicas	905.683
Chilecito	Generación e industrialización artesanal de fibras de camélidos sudamericanos	72.500

	Factibilidad para la obtención de carbón activado a partir de la cáscara de nuez	60.000
	Propagación agamica de plantas aromáticas de interés regional y extracción de aceites esenciales	40.000
Tucumán	Producción de biofertilizantes bacterianos	188.925
	Generación y transferencia de productos y servicios a la actividad lechera	233.625
	Utilización de bacterias prebióticas autóctonas para dar valor agregado a productos agroindustriales	375.000
Chaco Austral	El microsilo como base nutricional para el desarrollo competitivo de la producción lechera y ganadera en regiones marginales y no tradicionales	946.500
Santiago del Estero	Valor agregado a la ganadería menor en organizaciones de productores del Departamento de Figueroa, Provincia de Santiago del Estero	987.500
San Martin	Verde Agro	994.000
Rosario	Chía: una alternativa productiva y de industrialización para la región pampeana	500.000
Salta	Incorporación de tecnologías y agregados de valor en la producción agropecuaria	1.000.000
<b>Totales</b>		<b>18.845.873</b>

## 4. Proyectos Interministeriales

### 4.1. Educación en el uso responsable y seguro de las ciencias y tecnologías químicas al servicio del desarrollo científico, económico y social de la República Argentina (ANCAQ)

#### 4.1.1. Antecedentes

En 1993 se firma en París la *Convención sobre la prohibición del desarrollo, la producción, el almacenamiento y el empleo de armas químicas y sobre su destrucción* (Convención de Armas Químicas – CAQ), la cual entra en vigor en 1997.

En 1997 se crea la Organización para la Prohibición de las Armas Químicas (OPAQ) como organismo encargado de administrar la Convención a nivel internacional.

En el plano nacional, Argentina fue signataria de la Convención y la ratificó por Ley N° 24.534 en 1995. Su implementación en el ámbito interno, sin embargo, se inició en 2007 mediante la Ley N° 26.247<sup>5</sup>.

A los fines de garantizar el cumplimiento de las obligaciones de la CAQ en el territorio nacional, Argentina establece en 1997 la Autoridad Nacional para Convención de Armas Químicas (ANCAQ), constituida por un Directorio integrado por el Ministerio de Defensa, el Ministerio de Industria y el Ministerio de Relaciones Exteriores y Culto, y una Secretaría Ejecutiva, que tiene su sede en este último Ministerio, en el ámbito de la Subsecretaría de Política Exterior de la Secretaría de Relaciones Exteriores.

Con este espíritu y a fin de institucionalizar el compromiso de ambos Ministerios, en agosto de 2013 se firma un Memorándum de Entendimiento que pone en marcha el ***Proyecto Nacional sobre Educación en el Uso Responsable y Seguro de las Ciencias y Tecnologías Químicas al servicio del desarrollo científico, económico y social de la República Argentina***.

#### 4.1.2. Objetivos

- Desarrollar y promover espacios y herramientas educativas sobre el uso responsable de sustancias y conocimientos químicos, y sobre los marcos legales que regulan dicho uso, a fin de fortalecer y profundizar la formación de los estudiantes, docentes y profesionales de carreras afines a las ciencias y tecnologías químicas.

---

<sup>5</sup> La CAQ ha sido ratificada por 191 países, incluyendo los dos mayores poseedores de armas químicas y las potencias industriales de los cinco continentes. Un país ha firmado pero no ratificado la Convención (Israel), mientras que cuatro no han accedido a la misma (Angola, República Democrática Popular de Corea, Egipto y Sudán del Sur).

- Concientizar sobre el carácter dual del uso del conocimiento científico en general y el químico en particular, y que el mal uso, deliberado o no, puede generar nefastas consecuencias sobre la población.

## ii. Período de implementación

Mayo 2013 a Agosto 2016.

## iii. Integrantes de la Mesa Interministerial

Participan referentes políticos y técnicos de los Ministerios de Educación y Ministerio de Relaciones Exteriores y Culto de la Nación, representantes de las siguientes dependencias:

Ministerio de Educación	Ministerio de Relaciones Exteriores y Culto
Secretaría de Políticas Universitarias (SPU) <ul style="list-style-type: none"> <li>• Programa de Calidad Universitaria (PCU)</li> </ul>	Secretaría de Relaciones Exteriores <ul style="list-style-type: none"> <li>• Subsecretaría de Política Exterior               <ul style="list-style-type: none"> <li>- Autoridad Nacional para la Convención de Armas Químicas (ANCAQ)</li> </ul> </li> </ul>

## iv. Alcances del proyecto:

- Estudiantes, docentes, investigadores y profesionales de 163 carreras de Química, Ingeniería Química, Farmacia, Bioquímica, Agronomía y Seguridad e Higiene dictadas en 59 Universidades Públicas y Privadas de todo el país.
- Estudiantes de escuelas secundarias y técnicas de todo el país.

### I. Cantidad de carreras, universidades y alumnos participantes

Carreras	Totales Carreras	Universidades	Alumnos
Licenciatura en Química	24	24	5.818
Ingeniería Química	37	26	14.578
Farmacia	21	21	13.005
Bioquímica	21	21	16.223
Ingeniería Agrónoma	32	32	28.126
Licenciatura en Seguridad e Higiene	28	28	8.897
<b>Totales</b>	<b>163</b>	<b>152</b>	<b>86.647</b>

### v. Áreas de trabajo y acciones realizadas

El Proyecto Nacional definió cuatro ejes de trabajo. Para garantizar una mejor implementación y seguimiento de cada uno de estos pilares, se designó una Universidad referente para cada uno de ellos.

Los cuatro ejes de trabajo son:

**i) Red de Redes:** Se constituyó una Red Interuniversitaria de carreras afines a la Ciencias y Tecnologías Químicas de las Universidades Públicas y Privadas, con el objetivo de promover su compromiso con la difusión de los temas relacionados con el uso dual del conocimiento químico y con las acciones impulsadas desde el Proyecto. Para ello se convocó a todas las asociaciones de decanos que representan a las siete disciplinas a las que prioritariamente se dirige este Proyecto: Química, Ingeniería Química, Farmacia, Bioquímica, Agronomía, Seguridad e Higiene. A su vez, también participaron los consejos de rectores de universidades públicas y privadas. De esta manera, se garantiza la cobertura de todo el sistema universitario con mayor involucramiento en la temática. La Red de Redes quedó formalmente conformada con la firma de un acta acuerdo el 14 de agosto de 2014.

A continuación, se listan los actores que conforman la Red de Redes del Proyecto Nacional:

- Secretaría de Políticas Universitarias
- Autoridad Nacional para la Convención de Armas Químicas
- Consejo Interuniversitario Nacional (CIN)
- Consejo de Rectores de Universidades Privadas (CRUP)
- Asociación Universitaria de Educación Superior Agropecuaria (AUDEAS)
- Consejo Interuniversitario para la Enseñanza Superior de la Biología (CIPEB)
- Consejo Federal de Decanos de Ingeniería (CONFEDI)
- Consejo Universitario de Ciencias Exactas y Naturales (CUCEN)
- Ente Coordinador de Unidades Académicas de Farmacia y Bioquímica (ECUAFyB)
- Foro de Decanos de Facultades que expiden títulos de Licenciatura en Química (FODEQUI)

**ii) Formación de Formadores:** Dado que la Convención y su aplicación en el país es aún desconocida entre los propios docentes universitarios de las carreras afines a la temática, se decidió implementar un programa para la formación de formadores vinculado a estos contenidos y a la importancia de promover la toma de conciencia sobre el uso dual del conocimiento químico. De este modo, se busca generar una masa crítica de profesores con el compromiso, saber y recursos pedagógicos suficientes para abordar esta temática en sus respectivas facultades y carreras, a lo largo de todo el país.

La agenda para la capacitación se diseñó en el marco de la Red Interuniversitaria e incluyó los siguientes Talleres de Formación de Formadores:

- Taller *Química para la Paz: Formación Ética y Responsabilidad Profesional en la Educación*, Universidad Nacional de Rosario, 27 y 28 de junio de 2013 en Rosario, Santa Fe.
- Taller *Educación en el Uso Responsable de la Química al Servicio del País y la Paz Mundial*, Universidad Nacional del Sur, 20 y 21 de noviembre 2014 en Bahía Blanca, Buenos Aires.

**iii) Aula Virtual:** En el marco del Proyecto, la Universidad J.F Kennedy y la Universidad Nacional de Lomas de Zamora trabajaron articuladamente en el desarrollo e implementación de un aula virtual vinculada a la temática de la Convención y del uso dual del conocimiento químico. La plataforma virtual y los contenidos fueron diseñados por estas universidades conjuntamente con la SPU y la ANCAQ e incluye el abordaje de cuatro módulos: reseña histórica del uso dual de sustancias químicas; criterios de toxicología; la Convención de Armas Químicas y las obligaciones nacionales e internacionales, y uso responsable de las ciencias y tecnologías químicas.



**iv) Cátedra Itinerante:** mientras se trabajó en la capacitación de docentes universitarios a través de los talleres de formación de formadores, se propuso la creación de una Cátedra Universitaria Itinerante sobre el uso dual del conocimiento químico a fin poder iniciar acciones de capacitación dirigidas directamente a estudiantes universitarios y a profesionales de las distintas disciplinas abarcadas por el Proyecto. El 27 de agosto de 2014 se realizó una primera prueba piloto de la Cátedra Itinerante en la Facultad de Ciencias Químicas de la Universidad Nacional de Córdoba. Participaron estudiantes de grado avanzados, estudiantes de posgrado y docentes e investigadores de la Facultad de Ciencias Químicas y de la Facultad de Ciencias Exactas.

**Cuadro 6.1.1 - Inversión en pesos por universidad e inversión total (Proyecto Estratégico de Mejora de Geología) - Año 2014**

Proyecto	Universidad	Monto actividades financiadas	Período de implementación	Monto total
PM-G	Catamarca	1.284.000	2013-2015	21.531.838
	Córdoba	1.896.000		
	Jujuy	1.463.919		
	La Pampa	2.424.635		
	La Plata	2.421.000		
	La Rioja	1.162.663		
	Patagonia S.J. Bosco	1.816.389		
	Río Cuarto	1.397.932		
	Salta	1.474.100		
	San Juan	1.674.000		
	San Luis	1.346.200		
	Sur	1.704.000		
	Tucumán	1.467.000		

Fuente: Programa de Calidad Universitaria - SPU

**Cuadro 6.1.2 - Inversión en pesos según componentes del Proyecto Estratégico de Mejora de Geología - Año 2014**

Componente	Detalle	Inversión por componente	Inversión total
<b>Total componentes</b>			<b>21.491.370</b>
Mejoramiento de la Gestión Académica	Gestión y seguimiento de alumnos, docentes y graduados	87.360	1.436.818
	Capacitación del personal administrativo y técnico	172.600	
	Puesta en Marcha o Consolidación de Proyectos de tutorías y/o apoyo pedagógico	789.460	
	Consolidación de la formación práctica	387.398	
Actividades Interinstitucionales	Intercambio de Estudiantes de Grado y Personal Técnico	37.760	1.285.820
	Actividades con otras organizaciones	243.980	
	Actividad Excluyente: Formación Práctica de Campo	1.004.080	
Desarrollo de Recursos Humanos Académicos	Desarrollo y Mejoramiento de la Formación de los Recursos Humanos Académicos	928.411	2.503.459
	Consolidación de la Planta Docente	1.569.048	
	Mejoramiento de las áreas de vacancia	6.000	
Mejoramiento de la Infraestructura, Equipamiento y Biblioteca	Mejoramiento de la infraestructura	2.666.010	16.265.273
	Mejoramiento de biblioteca	1.094.716	
	Mejoramiento del equipamiento	12.321.043	
	Mejoramiento de la Seguridad e Higiene	183.504	

Fuente: Programa de Calidad Universitaria - SPU

**Cuadro 6.1.3 - Inversión en pesos según componentes por universidad del Proyecto Estratégico de Mejora de Geología (PM-G) - Año 2014**

Universidad	Mejoramiento de la Gestión Académica	Actividades Interinstitucionales	Desarrollo de Recursos Académicos	Infraestructura, Equipamiento y Bibliografía
<b>Total</b>	<b>1.436.818</b>	<b>1.327.820</b>	<b>2.503.459</b>	<b>14.897.431</b>
Catamarca	59.520	134.400	91.200	998.880
Córdoba	209.100	120.700	85.000	1.481.200
Jujuy	12.000	134.500	404.419	913.000
La Pampa	-	60.000	1.089.635	1.233.000
La Plata	383.000	129.000	-	1.909.000
La Rioja	175.240	129.760	56.112	801.551
Patagonia S. J. Bosco	113.818	94.500	332.963	1.275.108
Río Cuarto	5.300	-	49.888	1.342.744
Salta	153.600	189.200	181.050	950.250
San Juan	165.840	55.760	129.352	1.323.048
San Luis	34.400	88.000	83.840	1.127.960
Sur	-	54.000	-	337.690
Tucumán	125.000	138.000	-	1.204.000

Fuente: Programa de Calidad Universitaria - SPU

Gráfico 6.1.1 - Inversión en pesos según componentes por universidad del Proyecto Estratégico de Mejora de Geología (PM-G) - Año 2014

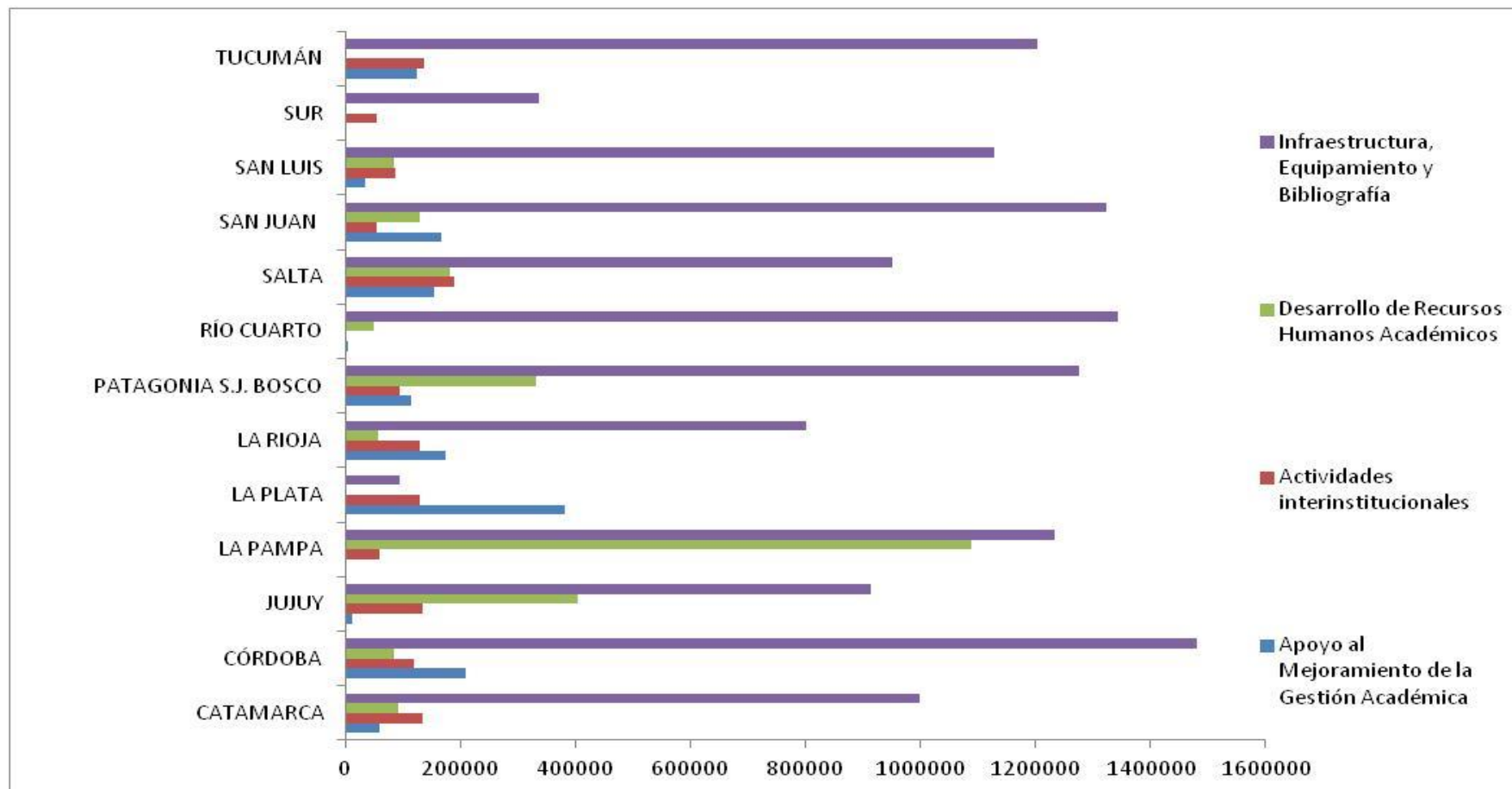

Fuente: Programa de Calidad Universitaria - SPU

**Cuadro 6.1.4 Inversión en pesos por universidad e inversión total (Proyecto Estratégico de Mejora de Química) - Año 2014**

Proyecto	Universidad	Monto actividades financiadas	Período de implementación	Monto total
PM-Q	Catamarca	1.185.000	2013-2016	23.554.695
	Córdoba	1.620.000		
	Cuyo	1.619.616		
	La Pampa	1.290.000		
	La Plata	2.424.000		
	Litoral	1.596.000		
	Mar del Plata	1.968.346		
	Nordeste	1.395.000		
	Patagonia S.J. Bosco	2.193.441		
	Río Cuarto	1.320.000		
	Rosario	1.623.000		
	Salta	1.515.000		
	San Luis	1.434.000		
	Santiago del Estero	1.309.000		
	Sur	1.680.354		
	Tucumán	1.805.938		

Fuente: Programa de Calidad Universitaria - SPU

Cuadro 6.1.5 Inversión en pesos según componentes del Proyecto Estratégico de Mejora de Química (PM-Q) - Año 2014

Componente	Detalle	Inversión por componente	Inversión total
<b>Total</b>			<b>23.976.436</b>
Mejoramiento de la Gestión Académica	Gestión y seguimiento de alumnos, docentes y graduados	243.800	<b>1.268.840</b>
	Capacitación del personal administrativo y técnico	180.000	
	Puesta en Marcha o Consolidación de Proyectos de tutorías y/o apoyo pedagógico	320.500	
	Consolidación de la formación práctica	524.540	
Actividades Interinstitucionales	Intercambio de Estudiantes de Grado y Personal Técnico	73.000	<b>537.095</b>
	Actividades con otras organizaciones	131.600	
	Actividad Excluyente: Promoción del uso responsable del conocimiento químico	332.495	
Desarrollo de Recursos Humanos Académicos	Desarrollo y Mejoramiento de la Formación de los Recursos Humanos Académicos	310.950	<b>2.003.189</b>
	Consolidación de la Planta Docente	1.692.239	
Mejoramiento de la Infraestructura, Equipamiento y Biblioteca	Mejoramiento del Equipamiento	3.374.613	<b>20.167.312</b>
	Mejoramiento de la Infraestructura	14.890.489	
	Mejoramiento de Biblioteca	1.497.600	
	Mejoramiento de la Seguridad e Higiene	404.610	

Fuente: Programa de Calidad Universitaria - SPU

**Cuadro 6.1.6 Inversión en pesos según componentes por universidad del Proyecto Estratégico de Mejora de Química (PM-Q) - Año 2014**

Universidad	Mejoramiento de la Gestión Académica	Actividades Interinstitucionales	Desarrollo de Recursos Académicos	Infraestructura, Equipamiento y Bibliografía
<b>Total</b>	<b>1.179.920</b>	<b>538.295</b>	<b>2.033.089</b>	<b>20.809.188</b>
Catamarca	-	-	-	1.185.000
Córdoba	165.000	24.000	30.000	1.000.000
Cuyo	-	67.000	-	1.801.426
La Pampa	-	36.500	74.950	1.178.550
La Plata	-	100.000	-	2.264.000
Litoral	-	-	-	1.596.000
Mar del Plata	86.800	25.000	483.346	1.373.200
Nordeste	-	-	-	1.395.000
Patagonia S.J. Bosco	129.700	73.600	968.539	1.021.600
Río Cuarto	-	-	-	1.320.000
Rosario	194.800	25.000	6.000	1.397.200
Salta	256.000	61.000	118.500	1.079.500
San Luis	-	19.995	-	1.414.005
Santiago del Estero	169.000	105.000	60.000	975.000
Sur	151.740	-	285.354	37.250
Tucumán	26.880	1.200	6.400	1.771.457

Fuente: Programa de Calidad Universitaria - SPU



Gráfico 6.1.2 Inversión en pesos según componentes por universidad del Proyecto Estratégico de Mejora de Química (PM-Q) - Año 2014

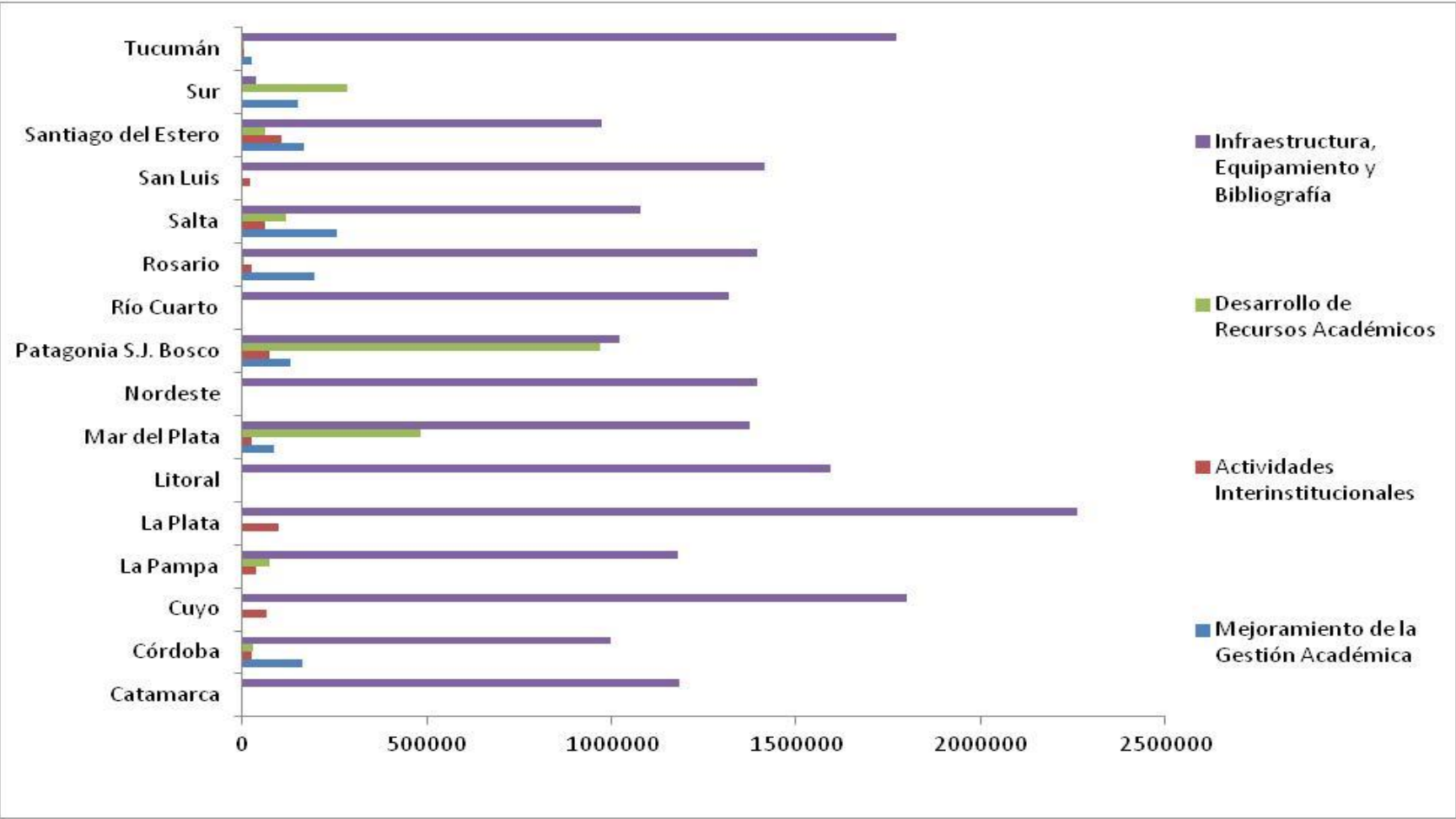

Fuente: Programa de Calidad Universitaria - SPU

**Cuadro 6.1.7 Fortalecimiento de los Doctorados en Ciencias Sociales (DOCTORAR) – Movilidad - Año 2014**

Universidad	Unidad Académica	TOTAL	2012	2013		2014	
		Becas	Becas	Becas	Transferido s/becarios informados	Becas	Transferido s/becarios informados
Totales		5.567.628	1.887.376	1.893.726	1.293.726	1.786.526	1.386.526
Centro de la PBA	Facultad de Ciencias Humanas	325.000	50.000	100.000,00	100.000,00	175.000	75.000
	Facultad de Ciencias Sociales	300.000	75.000	50.000,00	50.000,00	175.000	75.000
Comahue	Facultad de Derecho y Ciencias Sociales	500.000	200.000	175.000,00	175.000,00	125.000	125.000
Gral. Sarmiento	Instituto de Desarrollo Humano	368.750	116.250	110.000,00	110.000,00	142.500	142.500
Gral. Sarmiento	Instituto del Conurbano	460.000	137.500	197.500,00	122.500,00	125.000	125.000
La Matanza	Departamento de Humanidades	150.000	50.000	50.000,00	No informó becarios	50.000	-
	Facultad de Ciencias Jurídicas y Sociales	388.878	129.626	129.626,00	129.626,00	129.626	129.626
Litoral	Facultad de Humanidades y Ciencias	500.000	204.000	181.600	181.600,00	114.400	114.400
	Facultad de Humanidades y Ciencias Sociales	450.000	150.000	150.000	No informó becarios	150.000	150.000
San Juan	Facultad de Ciencias Sociales	500.000	150.000	200.000	No informó becarios	150.000	-
San Luis	Facultad de Ciencias Humanas	450.000	150.000	200.000	200.000,00	100.000	100.000
	Facultad de Ingeniería y Ciencias Económicas y Sociales	175.000	75.000	50.000	No informó becarios	50.000	50.000
Santiago del Estero	Facultad de Humanidades, Ciencias Sociales y de la Salud	200.000	50.000	75.000	75.000,00	75.000	75.000
Villa María	Instituto de Ciencias Sociales	475.000	225.000	125.000	100.000,00	125.000	125.000
Tres de Febrero	Departamento de Ciencias Sociales	325.000	125.000	100.000	100.000,00	100.000	100.000

Fuente: Programa de Calidad Universitaria - SPU

**Cuadro 6.1.8 - Movilidad docente para realizar doctorados – Período 2012 – 2014**

Universidades Nacionales	2012		2013		2014	
	Becas	Costo Reemplazos	Becas	Costo Reemplazos	Becas	Costo Reemplazos
Centro - Comahue - General Sarmiento - La Matanza - La Rioja - Litoral - Lomas de Zamora - Nordeste - Patagonia San Juan Bosco - San Juan - San Luis - Santiago del Estero - Villa María - Tres de Febrero	1.887.376	1.277.538	1.893.726	1.201.790	1.786.526	1.201.790
<b>Totales por año</b>	<b>3.164.914</b>		<b>3.095.516</b>		<b>2.988.316</b>	

Fuente: Programa de Calidad Universitaria - SPU

**Cuadro 6.1.9 - Fortalecimiento de los Doctorados en Ciencias Sociales (DOCTORAR) – Fortalecimiento - Año 2014**

Universidad	Unidad Académica	2012	2013	2014	TOTAL
<b>Totales</b>		<b>3.591.418</b>	<b>3.510.870</b>	<b>3.573.071</b>	<b>10.675.359</b>
Buenos Aires	Facultad de Ciencias Sociales	199.782	200.688	199.530	600.000
Catamarca	Facultad de Humanidades	183.000	178.000	175.500	536.500
Córdoba	Centro de Estudios Avanzados	200.000	200.000	200.000	600.000
	Facultad de Derecho y Ciencias Sociales	200.000	200.000	200.000	600.000
Cuyo	Facultad de Ciencias Políticas y Sociales	180.600	198.200	221.200	600.000
Entre Ríos	Facultad de Trabajo Social	200.000	200.000	200.000	600.000
Gral. Sarmiento	Instituto de Ciencias	200.000	194.482	199.881	594.363
Jujuy	Facultad de Humanidades y Ciencias Sociales	200.000	200.000	200.000	600.000
	Facultad de Periodismo y Comunicación Social	190.000	210.000	200.000	600.000
La Plata	Facultad de Trabajo Social	200.000	200.000	200.000	600.000
	Facultad de Humanidades y Ciencias de la Educación	200.000	200.000	200.000	600.000
Luján	Sede central	233.000	82.000	185.000	600.000
Misiones	Facultad de Humanidades y Ciencias Sociales	207.600	198.500	193.900	600.000
Río Cuarto	Facultad de Ciencias Humanas	200.000	200.000	200.000	600.000
Rosario	Facultad de Ciencias Política y RR II	200.000	200.000	200.000	600.000
San Martín	Escuela de Política y Gobierno	197.436	199.000	198.060	594.496
	Instituto de Altos Estudios Sociales	200.000	200.000	200.000	600.000
Tucumán	Facultad de Ciencias Exactas y Tecnologías	200.000	150.000	200.000	550.000

Fuente: Programa de Calidad Universitaria - SPU

Cuadro 6.1.10 - Proyecto de Mejoramiento de los Doctorados en Ingeniería. Inversión en pesos por Universidad y unidad académica. Inversión total a 2016

UNIVERSIDAD	UNIDAD ACADÉMICA	TOTAL	AÑO I	AÑO II	AÑO III	AÑO IV
<b>Totales</b>		<b>31.738.120</b>	<b>9.635.000</b>	<b>9.617.750</b>	<b>9.235.370</b>	<b>3.250.000</b>
Buenos Aires	Facultad de Ingeniería	1.020.000	320.000	320.000	290.000	90.000
	Becarios que reciben de otras universidades	450.000	120.000	120.000	105.000	105.000
Arturo Jauretche	Instituto de Ingeniería y Agronomía	160.000	40.000	40.000	40.000	40.000
Córdoba	Facultad de Ciencias Exactas, Físicas y Naturales	612.000	194.000	194.000	194.000	30.000
	Becarios que reciben de otras universidades	60.000	15.000	15.000	15.000	15.000
Catamarca	Facultad de Ingeniería y Ciencias Aplicadas	840.000	275.000	275.000	245.000	45.000
		30.000	15.000	15.000		
Comahue	Facultad de Ingeniería	380.000	140.000	140.000	80.000	20.000
Cuyo	Facultad de Ingeniería	600.000	200.000	200.000	200.000	
Mar del Plata	Facultad de Ingeniería	780.000	247.000	243.000	245.000	45.000
	Becarios que reciben de otras universidades	120.000	30.000	30.000	30.000	30.000
Entre Ríos	Facultad de Ciencias de la Alimentación	660.000	215.000	215.000	215.000	15.000
	Facultad de Ingeniería	596.000	200.000	200.000	196.000	
Gral. Sarmiento	Instituto de Ciencias	690.000	230.000	230.000	230.000	
	Instituto de Industria	400.000	120.000	140.000	20.000	120.000
Centro de la PBA	Facultad de Ingeniería	600.000	200.000	200.000	200.000	
Luján	Facultad de Ingeniería	80.000	20.000	20.000	20.000	20.000
Litoral	Facultad de Ingeniería y Ciencias Hídricas	660.000	215.000	215.000	215.000	15.000
	Facultad de Ingeniería Química	780.000	245.000	245.000	245.000	45.000
La Matanza	Departamento de Ingeniería e Investigaciones Tecnológicas	480.000	120.000	120.000	120.000	120.000
La Plata	Facultad de Ingeniería	840.000	275.000	275.000	245.000	45.000
	Becarios que reciben de otras universidades	60.000	15.000	15.000	15.000	15.000
La Pampa	Facultad de Ingeniería	200.000	60.000	60.000	40.000	40.000
Luján	Rectorado	600.000	200.000	200.000	200.000	
Lomas de Zamora	Facultad de Ingeniería	2.630.000	730.000	710.000	695.000	495.000
	Becarios que reciben de otras universidades	60.000	15.000	15.000	15.000	15.000
Nordeste	Facultad de Ingeniería	720.000	230.000	230.000	230.000	30.000
Misiones	Facultad de Ciencias Exactas, Químicas y Naturales	840.000	260.000	260.000	260.000	60.000
	Facultad de Ingeniería	380.000	100.000	80.000	100.000	100.000
Patagonia S. J. Bosco	Facultad de Ingeniería	340.000	100.000	80.000	80.000	80.000
Rosario	Facultad de Ciencias Exactas, Ingeniería y Agrimensura	960.000	290.000	290.000	290.000	90.000
	Becarios que reciben de otras universidades	420.000	105.000	105.000	105.000	105.000
Río Cuarto	Facultad de Ingeniería	600.000	200.000	200.000	200.000	
Sur	Departamento de Ingeniería eléctrica y de computadoras	720.000	230.000	230.000	230.000	30.000
	Departamento de Ingeniería Química	780.000	245.000	245.000	245.000	45.000
	Departamento de Ingeniería	1.380.000	395.000	395.000	395.000	195.000
		60.000	15.000	15.000	15.000	15.000
Salta	Facultad de Ingeniería	599.970	200.000	200.000	199.970	
Santiago del Estero	Facultad de Agronomía y Agroindustrias	940.000	285.000	285.000	285.000	85.000
	Facultad de Ciencias Exactas y Tecnologías	360.000	100.000	100.000	80.000	80.000
San Juan	Facultad de Ingeniería	660.000	215.000	215.000	230.000	
San Luis	Facultad de Ingeniería y Ciencias Económico-Sociales	560.000	140.000	140.000	140.000	140.000
	Facultad de Química Bioquímica y Farmacia	160.000	40.000	40.000	40.000	40.000
Tucumán	Facultad de Ciencias Exactas y Tecnologías	777.000	244.000	244.000	244.000	45.000
Tecnológica Nacional	REGIONAL BUENOS AIRES	720.000	210.000	240.000	240.000	30.000
	REGIONAL CONCEPCION DEL URUGUAY	160.000	40.000	40.000	40.000	40.000
	REGIONAL DELTA	900.000	275.000	275.000	275.000	75.000
	REGIONAL HAEDO	160.000	40.000	40.000	40.000	40.000
	REGIONAL LA PLATA	600.000	200.000	200.000	200.000	
	REGIONAL MENDOZA	593.150	200.000	196.750	196.400	
	REGIONAL PARANA	440.000	120.000	120.000	100.000	100.000
	REGIONAL AVELLANEDA	400.000	100.000	100.000	100.000	100.000
	REGIONAL NEUQUEN	120.000	40.000	40.000	20.000	20.000
	REGIONAL TUCUMAN	80.000	20.000	20.000	20.000	20.000
	REGIONAL BAHIA BLANCA	520.000	140.000	140.000	120.000	120.000
	REGIONAL RESISTENCIA	560.000	140.000	140.000	140.000	140.000
	REGIONAL SANTA FE	780.000	245.000	245.000	245.000	45.000
Otras Universidades		60.000	15.000	15.000	15.000	15.000

Fuente: Programa de Calidad Universitaria - SPU

**Cuadro 6.1.11 - Inversión en pesos por universidad, unidad académica, año e inversión total. Años 2014-2017 – Universidades Privadas**

UNIVERSIDAD	UNIDAD ACADÉMICA	2014	2015	2016	2017	TOTAL
Blas Pascal	Ingenierías Informática y en Telecomunicaciones	40.000	40.000	40.000	40.000	160.000
CAECE	Universidad CAECE y Subsede UCAECE Mar del Plata	80.000	80.000	80.000	80.000	320.000
Católica de Córdoba		80.000	80.000	40.000	40.000	240.000
Católica de Salta	Facultad de Ingeniería	80.000	80.000	80.000	80.000	320.000
Concepción del Uruguay	Faculta de Ciencias Agrarias	60.000	60.000	40.000	40.000	200.000
FASTA	Facultad de Ingeniería	80.000	80.000	80.000	80.000	320.000
Favaloro	Facultad de Ingeniería y Ciencias Exactas y Naturales	80.000	80.000	80.000	80.000	320.000
Morón		80.000	80.000	67.500	67.500	295.000
Abierta Interamericana	Facultad de Tecnológica Informática	80.000	80.000	80.000	80.000	320.000
Católica Argentina	Facultad de Química e Ingeniería Fray Rogelio Bacon	80.000	80.000	80.000	80.000	320.000
Centro Educativo Latinoamericano	Facultad de Química	80.000	80.000	80.000	80.000	320.000
Flores	Facultad de Ingeniería	80.000	80.000	80.000	80.000	320.000
Belgrano	Facultad de Ingeniería	80.000	80.000	80.000	80.000	320.000
Salvador	Escuela de Agronomía	120.000	120.000	120.000	120.000	480.000
<b>Totales</b>		<b>1.100.000</b>	<b>1.100.000</b>	<b>1.027.500</b>	<b>1.027.500</b>	<b>4.255.000</b>

Fuente: Programa de Calidad Universitaria - SPU

**Cuadro 6.1.12 - Proyecto de Mejoramiento de Doctorados en Agronomía. Inversión en pesos por universidad y unidad académica. Inversión total a 2016. Univesidades Estatales**

UNIVERSIDAD	UNIDAD ACADÉMICA	AÑO I	AÑO II	AÑO III	AÑO IV	TOTAL
Buenos Aires	Facultad de Agronomía	260.000	260.000	260.000	-	780.000
Catamarca	Facultad de Ciencias Agrarias	160.000	160.000	160.000	160.000	640.000
Centro de la PBA	Facultad de Agronomía	120.000	120.000	120.000	120.000	480.000
Comahue	Facultad de Ciencias Agrarias	140.000	140.000	140.000	140.000	560.000
Cuyo	Facultad de Ciencias Agrarias	259.416	260.000	260.000	-	779.416
Entre Ríos	Facultad de Ciencias Agropecuarias	200.000	200.000	200.000	-	600.000
Formosa	Facultad de Recursos Naturales	40.000	40.000	-	-	80.000
Jujuy	Facultad de Ciencias Agrarias	60.000	40.000	40.000	40.000	180.000
La Pampa	Facultad de Agronomía	160.000	160.000	160.000	160.000	640.000
La Plata	Facultad de Ciencias Agrarias y Forestales	260.000	260.000	260.000	-	780.000
Litoral	Facultad de Ciencias Agrarias	260.000	260.000	260.000	-	780.000
Lomas de Zamora	Facultad de Ciencias Agrarias	160.000	160.000	160.000	160.000	640.000
Luján	Rectorado – Secretaría de Posgrado	140.000	140.000	140.000	140.000	560.000
Mar del Plata	Facultad de Ciencias Agrarias	259.939	260.000	260.000	-	779.939
Misiones	Facultad de Ciencias Forestales	100.000	100.000	100.000	100.000	400.000
Nordeste	Facultad de Ciencias Agrarias	260.000	260.000	260.000	-	780.000
Noroeste de la PBA	Escuela de Ciencias Agrarias, Naturales y Ambientales	40.000	40.000	40.000	40.000	160.000
Río Cuarto	Facultad de Agronomía y Veterinaria	260.000	260.000	260.000	-	780.000
Río Negro	Sede Atlántica	120.000	120.000	60.000	60.000	360.000
Rosario	Facultad de Ciencias Agrarias	260.000	260.000	260.000	-	780.000
Salta	Facultad de Ciencias Naturales	140.000	140.000	140.000	140.000	560.000
San Luis	Facultad de Ingeniería y Ciencias Agropecuarias	100.000	80.000	80.000	80.000	340.000
Santiago del Estero	Facultad de Ciencias Forestales	260.000	260.000	260.000	-	780.000
	Facultad de Agronomía y Agroindustrias	160.000	160.000	160.000	160.000	640.000
Tucumán	Facultad de Agronomía y Zootecnista	140.000	140.000	140.000	140.000	560.000
Sur	Departamento de Agronomía	260.000	260.000	260.000	-	780.000
<b>Totales</b>		<b>4.579.355</b>	<b>4.540.000</b>	<b>4.440.000</b>	<b>1.640.000</b>	<b>15.199.355</b>

Fuente: Programa de Calidad Universitaria - SPU

**Cuadro 6.1.13 - Inversión en pesos por universidad y unidad académica. Inversión total. Años 2014-2017 - Universidades Privadas**

UNIVERSIDAD	UNIDAD ACADÉMICA	2014	2015	2016	2017	TOTAL
Blas Pascal	Ingenierías Informática y en Telecomunicaciones	40.000	40.000	40.000	40.000	160.000
CAECE	Universidad CAECE y Subsede UCAECE Mar del Plata	80.000	80.000	80.000	80.000	320.000
Católica de Córdoba		80.000	80.000	40.000	40.000	240.000
Católica de Salta	Facultad de Ingeniería	80.000	80.000	80.000	80.000	320.000
Concepción del Uruguay	Faculta de Ciencias Agrarias	60.000	60.000	40.000	40.000	200.000
FASTA	Facultad de Ingeniería	80.000	80.000	80.000	80.000	320.000
Favaloro	Facultad de Ingeniería y Ciencias Exactas y Naturales	80.000	80.000	80.000	80.000	320.000
Morón		80.000	80.000	67.500	67.500	295.000
Abierta Interamericana	Facultad de Tecnológica Informática	80.000	80.000	80.000	80.000	320.000
Católica Argentina	Facultad de Química e Ingeniería Fray Rogelio Bacon	80.000	80.000	80.000	80.000	320.000
Centro Educativo Latinoamericano	Facultad de Química	80.000	80.000	80.000	80.000	320.000
Flores	Facultad de Ingeniería	80.000	80.000	80.000	80.000	320.000
Belgrano	Facultad de Ingeniería	80.000	80.000	80.000	80.000	320.000
Salvador	Escuela de Agronomía	120.000	120.000	120.000	120.000	480.000
<b>Totales</b>		<b>1.100.000</b>	<b>1.100.000</b>	<b>1.027.500</b>	<b>1.027.500</b>	<b>4.255.000</b>

Fuente: Programa de Calidad Universitaria - SPU



Cuadro 6.1.14 - Creación de Unidades Productivas de Innovación Agropecuaria y Agregados de Valor. Inversión en pesos por universidad y proyecto financiado. Año 2014

UNIVERSIDAD	PROYECTO	TOTAL
Buenos Aires	Agregando valor a la producción porcina en origen: planificación y gestión integral de pequeños y medianos emprendimientos productivos mediante la consolidación y fortalecimiento de referentes territoriales	500.000
Catamarca	Valor agregado a la cadena productiva del olivo con aprovechamiento económico de los productos residuales y restitución de la salud ambiental	1.000.000
Centro De La PBA	Laboratorio de referencia en calidad de leche y subproductos en el ámbito del clúster quesero de Tandil	322.500
	Unidad de asesoramiento y asistencia técnica al sector porcino	411.500
Cuyo	Construcción y puesta en funcionamiento de un centro agroalimentario modelo (cam)	990.000
Formosa	UPIAAV de agregado de valor a frutas, hortalizas y de desarrollo de tecnologías	922.500
La Plata	Unidad de innovación y agregado de valor a frutas, hortalizas y desarrollo de tecnologías	100.000
	Unidad de innovación y agregado de valor en horticultura	386.375
Lomas De Zamora	Programa acuaponia: soberanía alimentaria y desarrollo territorial	832.500
Jujuy	Unidad productiva para la innovación en la cadena de valor de la leche de cabra	318.500
	Desarrollo de tecnología de postcosecha para la producción de quinoa en Perico-Jujuy	245.000
	Centro de producción, comercialización y capacitación para la elaboración de vinos caseros y artesanales-quebrada de Humahuaca	256.125
	Asistencia a productores locales de huevos	245.000
Misiones	Desarrollo de procedimientos e implementos agrícolas que mejoran la calidad de producción	487.500
San Juan	Desarrollo y construcción a escala piloto de una máquina clasificadora de semillas de cebolla	158.890
	Agregado de valor al varietal de uva moscatel del Departamento de Albardón	150.000
	Aplicaciones biotecnológicas para el agregado de valor a residuos agroindustriales	150.000
	Planta piloto para la valorización de los residuos agroindustriales, suelos y cultivos de la Provincia de San Juan	150.000
Patagonia Austral	Unidad productiva modelo de intensificación y diversificación en el Sudoeste de Santa Cruz	475.000
	Uso integral de un sistema de solvopastoril en bosques nativos de ñire: aumento de la productividad ganadera y fabricación de muebles en un marco de sustentabilidad ambiental	325.000
	Potenciamiento de la rentabilidad del sistema productivo en la meseta central santacruceño (MCS)	200.000
Rio Cuarto	Sistema tecnológico rural de biogás y biofertilizante	575.000
San Luis	Centro de crianza de reinas para el mejoramiento genético	340.750
Sur	Programa agroalimentario del sur pampeano	1.000.000
Rio Negro	UPIAAV-alimentos saludables	1.000.000
Villa María	Creación de una UPIAAV para el fortalecimiento y desarrollo de la cadena láctea de la Provincia de Córdoba	1.000.000
Córdoba	Alternativas productivas agroecológicas	905.683
Chilecito	Generación e industrialización artesanal de fibras de camélidos sudamericanos	72.500
	Factibilidad para la obtención de carbón activado a partir de la cáscara de nuez	60.000
	Propagación agamica de plantas aromáticas de interés regional y extracción de aceites esenciales	40.000
Tucumán	Producción de biofertilizantes bacterianos	188.925
	Generación y transferencia de productos y servicios a la actividad lechera	233.625
	Utilización de bacterias prebióticas autóctonas para dar valor agregado a productos agroindustriales	375.000
Chaco Austral	El microsilo como base nutricional para el desarrollo competitivo de la producción lechera y ganadera en regiones marginales y no tradicionales	946.500
Santiago del Estero	Valor agregado a la ganadería menor en organizaciones de productores del Departamento de Figueroa, Provincia de Santiago del Estero	987.500
San Martín	Verde Agro	994.000
Rosario	Chía: una alternativa productiva y de industrialización para la región pampeana	500.000
Salta	Incorporación de tecnologías y agregados de valor en la producción agropecuaria	1.000.000
<b>Totales</b>		<b>18.845.873</b>

Fuente: Programa de Calidad Universitaria - SPU

**ANUARIO  
2014**

**ESTADÍSTICAS  
UNIVERSITARIAS  
ARGENTINAS**

## **SECCIÓN 6.2**

### **Programa de Voluntariado Universitario (PVU)**



Ministerio de Educación  
Presidencia de la Nación



Departamento de Información  
UNIVERSITARIA

Secretaría de  
Políticas Universitarias

## 6.2 – Programa de Voluntariado Universitario

### Dirección Nacional de Desarrollo Universitario y Voluntariado

**Director/a:** Abog. Anabella Lucardi

**Equipo Técnico:** Florencia Araujo, Agustín Ergueta, Fernando Figueira Lemos, Marcos Giampani, Guadalupe Isasti, Germán Kelm, Erica Mariela Parra, Miguel Petrabissi, Milagros Rayes.

**Ubicación Física:** Pizzurno 935 2° piso, oficina 222, Ciudad Autónoma de Buenos Aires, (C1020ACA).  
Pacheco de Melo 1826, 1er. Piso, Ciudad Autónoma de Buenos Aires, (C1020ACA).

**Teléfono:** (0054) (11) 4129-1323 / (11) 4816-8008, **Correo Electrónico:** dnduyv@me.gov.ar / voluntariado@me.gov.ar

#### Objetivos Generales:

- Diseñar e implementar estrategias y acciones para la vinculación del sistema universitario con el aparato productivo nacional y promover la función social de la universidad, integrando el conocimiento teórico con el desarrollo nacional.
- Propiciar el acceso a la Educación Superior, a través del fomento a la matrícula, la permanencia y el egreso de los estudiantes del sistema, y la articulación del sistema universitario con otros niveles de educación.
- Diseñar y proponer estrategias para la promoción de las carreras científicas y técnicas y aquellas que incentiven el crecimiento de las economías regionales y el desarrollo productivo.

#### Objetivos específicos:

- Alentar la participación de los estudiantes universitarios en la identificación y solución de problemáticas comunitarias.
- Promover el compromiso social de los futuros profesionales, a través de la comprensión de la función social del conocimiento, de la ciencia y la tecnología.
- Favorecer la articulación de las instituciones educativas de nivel superior universitario con las organizaciones gubernamentales y no gubernamentales, priorizando proyectos que requieran la colaboración de las mismas en su diseño e implementación.
- Facilitar desde las comunidades universitarias recursos humanos calificados para actuar sobre las diferentes problemáticas existentes.
- Impulsar la integración académica y el reconocimiento curricular de las actividades realizadas por los estudiantes en el marco de los proyectos de voluntariado universitario, ya sea a través del otorgamiento de créditos del plan de estudios, la realización de trabajos prácticos, las actividades de extensión, la práctica pre-profesional, actividades de investigación u otra.

**Descripción:**

La **Dirección Nacional de Desarrollo Universitario y Voluntariado del Ministerio de Educación de la Nación** tiene como misiones diseñar e implementar estrategias y acciones para la vinculación del sistema universitario con el aparato productivo nacional y promover la función social de la universidad, integrando el conocimiento teórico con el desarrollo nacional. Sus líneas de trabajo comprenden el Programa de Voluntariado Universitario y diversas acciones tendientes al cumplimiento de sus fines. Estas líneas de acción están orientadas a que la Educación Superior coadyuve al crecimiento de la Nación y aporte capacidades técnicas a las estructuras productivas, a través de la integración de los nuevos profesionales en base a las necesidades estratégicas del país y sus regiones y a la incorporación de las Universidades como parte activa en el desarrollo económico, social y cultural de la Nación.

El Programa de Voluntariado Universitario desarrollado por la Dirección Nacional de Desarrollo Universitario y Voluntariado, se inscribe dentro de un proyecto político que considera que la Educación Superior es prioritaria para el crecimiento de un país en todos sus aspectos, y que por ello debe ser un medio para la producción de conocimiento y la redistribución del mismo hacia toda la sociedad. Comenzó a implementarse en 2006, con el objetivo general de profundizar la función social de la Universidad, integrando el conocimiento generado en las aulas con las problemáticas más urgentes de nuestro país.

El Programa Voluntariado Universitario busca generar puentes que ligen inseparablemente las tareas realizadas “extra muros” de cada Universidad con el conjunto del quehacer universitario. Es decir, poder entenderlas desde una perspectiva más general, la de la función social de la Universidad Pública.

En este sentido, se busca hacer un aporte para que las actividades realizadas por los estudiantes y docentes e investigadores en miras a la comunidad no se produzcan aleatoriamente o como final de un proceso, sino que se conviertan en orientación general del proceso enseñanza-aprendizaje.

A partir de la confección e implementación de proyectos sociales, el Programa busca generar un diálogo entre la Universidad y el Pueblo, necesario para la planificación y logro de objetivos comunes, que no pueden ser otros que atender a las demandas de la mayoría.

Durante el año 2014 el Programa de Voluntariado presentó la **Novena Convocatoria Anual**.

A continuación se presentan los principales datos del Programa.

**Cuadro 6.2.1 - Datos generales Convocatorias 2014**

Convocatoria	Novena Convocatoria Anual
Proyectos presentados	1.576
Proyectos aprobados	790
Universidades	48
Estudiantes	11.198
Docentes e investigadores	3.004
Organizaciones de la sociedad civil y otras instituciones	1.926

**Fuente:** Programa de Voluntariado Universitario (PVU)

**Cuadro 6.2.2 - Distribución de proyectos aprobados y fondos asignados por Instituciones Universitarias. Año 2014**

Institución	Novena Convocatoria Anual	
	Cantidad de Proyectos aprobados	Monto financiado en \$
<b>Total de las instituciones</b>	<b>790</b>	<b>20.052.870</b>
<b>Total Universidades Nacionales</b>	<b>753</b>	<b>19.083.078</b>
Arturo Jauretche	14	365.682
Avellaneda	3	79.800
Buenos Aires	192	4.894.764
Catamarca	6	152.332
Centro de la PBA	21	528.602
Chaco Austral	13	334.216
Chilecito	-	-
Comahue	10	254.130
Córdoba	23	566.334
Cuyo	7	154.904
Entre Ríos	5	133.800
Formosa	18	470.804
Gral. Sarmiento	5	131.486
José C. Paz	-	-
Jujuy	18	459.744
La Matanza	8	174.282
La Pampa	2	53.350
La Plata	115	2.970.774
La Rioja	10	222.174
Lanús	8	176.064
Litoral	5	125.390
Lomas de Zamora	11	251.254
Luján	4	102.346
Mar del Plata	5	129.738
Misiones	22	575.804
Moreno	4	103.040
Nordeste	22	549.750
Noroeste de la PBA	9	222.708
Oeste	1	26.950
Patagonia Austral	3	80.890
Patagonia S. J. Bosco	11	283.472
Pedagógica	-	-
Quilmes	12	318.190
Río Cuarto	12	287.438
Río Negro	4	90.664
Rosario	18	460.928
Salta	5	118.750
San Juan	1	26.560
San Luis	9	233.306
San Martín	14	362.606
Santiago del Estero	9	220.988
Sudoeste	-	-
Sur	8	196.442
Tecnológica Nacional	16	376.906
Tierra del Fuego	-	-
Tres de Febrero	23	603.326
Tucumán	30	782.682
Villa María	16	402.708
Villa Mercedes	1	27.000
<b>Total Institutos Universitarios</b>	<b>21</b>	<b>547.284</b>
Aeronáutico	-	-
Enseñanza Superior del Ejército	-	-
Gendarmería	-	-
IUNA	21	547.284
Naval	-	-
Policía Federal Argentina	-	-
Seguridad Marítima	-	-
<b>Total Universidad Provincial</b>	<b>16</b>	<b>422.508</b>
Autónoma de Entre Ríos	16	422.508

Fuente: Programa de Voluntariado Universitario (PDUV)

Cuadro 6.2.3 Distribución de proyectos de voluntariado aprobados y fondos asignados por Instituciones Universitarias. Periodo 2009-2013

Institución	1° convocatoria 2009		2° convocatoria 2009		Convocatoria 2010 del Bicentenario		Convocatoria Específica "La Universidad se conecta con la Igualdad"		Sexta Convocatoria Anual 2011	
	Proyectos aprobados	Financiamiento	Proyectos aprobados	Financiamiento	Proyectos aprobados	Financiamiento	Proyectos aprobados	Financiamiento	Proyectos aprobados	Financiamiento
<b>Total Instituciones</b>	<b>424</b>	<b>8.810.052</b>	<b>240</b>	<b>4.399.994</b>	<b>510</b>	<b>9.971.916</b>	<b>139</b>	<b>2.986.762</b>	<b>588</b>	<b>12.488.479</b>
<b>Total Universidades Nacionales</b>	<b>407</b>	<b>8.493.794</b>	<b>237</b>	<b>4.348.484</b>	<b>483</b>	<b>9.434.712</b>	<b>136</b>	<b>2.936.600</b>	<b>559</b>	<b>11.871.167</b>
Arturo Jauretche	-	-	-	-	-	-	-	-	4	89.114
Avellaneda	-	-	-	-	-	-	-	-	3	57.128
Buenos Aires	87	1.638.180	38	738.308	112	2.224.390	10	250.998	145	3.205.176
Catamarca	13	205.366	8	130.778	5	94.084	5	116.998	6	122.704
Centro de la PBA	6	47.034	5	85.562	6	93.490	2	46.364	10	208.058
Chaco Austral	4	83.200	5	109.936	6	131.952	11	260.352	12	271.569
Chilecito	-	-	-	-	-	-	-	-	-	-
Comahue	7	175.284	3	38.516	17	364.798	1	23.736	11	230.184
Córdoba	18	343.782	7	115.940	31	620.892	4	81.242	24	490.185
Cuyo	7	120.344	9	165.152	10	170.378	1	23.816	7	135.191
Entre Ríos	6	115.374	4	69.930	7	140.682	1	23.988	7	136.662
Formosa	21	404.138	11	231.310	20	411.814	5	118.480	36	784.624
Gral. Sarmiento	1	22.000	3	57.786	2	43.992	1	23.946	3	65.418
José C. Paz	-	-	-	-	-	-	-	-	-	-
Jujuy	8	145.078	11	200.512	16	319.370	12	263.498	22	473.880
La Matanza	1	21.900	1	17.480	2	34.306	-	-	2	36.840
La Pampa	3	43.968	4	56.736	5	96.288	1	18.606	2	30.300
La Plata	52	958.848	13	261.842	52	1.005.418	15	308.378	56	1.163.879
La Rioja	3	57.576	10	172.918	7	90.492	11	226.758	8	148.443
Lanús	1	22.000	1	18.638	1	22.000	-	-	7	164.698
Litoral	8	143.916	4	84.400	4	79.906	1	13.750	5	115.711
Lomas de Zamora	-	-	-	-	5	101.150	-	-	-	-
Luján	2	40.878	1	20.970	1	17.500	3	71.664	3	66.136
Mar del Plata	12	209.246	5	83.022	4	72.528	4	85.022	8	151.528
Misiones	8	144.866	4	87.636	9	164.032	2	40.346	10	194.648
Moreno	-	-	-	-	-	-	-	-	1	14.250
Nordeste	18	783.352	8	119.656	12	239.016	4	79.870	8	126.563
Noroeste de la PBA	1	18.628	4	67.404	7	135.524	3	55.396	5	101.840
Oeste	-	-	-	-	-	-	-	-	-	-
Patagonia Austral	1	21.776	2	36.942	3	54.286	1	23.940	4	92.448
Patagonia S. J. Bosco	1	9.196	3	54.100	5	109.194	-	-	3	65.189
Pedagógica	-	-	-	-	-	-	-	-	-	-
Quilmes	12	231.034	6	104.696	7	114.206	4	89.390	11	237.565
Río Cuarto	4	57.590	3	59.308	12	223.158	2	42.000	10	220.409
Río Negro	4	85.870	1	22.000	2	43.876	3	55.044	6	124.221
Rosario	20	387.644	16	290.824	44	887.408	6	114.920	30	642.054
Salta	8	108.934	6	105.336	4	43.124	3	71.726	5	87.139
San Juan	7	140.230	5	86.532	3	65.940	4	94.848	8	176.894
San Luis	1	20.550	-	-	2	27.742	1	23.994	3	65.141
San Martín	6	126.970	4	58.598	4	84.754	-	-	10	225.057
Santiago del Estero	5	94.974	3	32.268	12	240.564	1	23.504	10	226.211
Sudoeste	-	-	-	-	-	-	-	-	-	-
Sur	4	39.620	1	17.604	5	89.710	1	23.930	7	86.108
Tecnológica Nacional	2	78.686	1	15.410	5	85.746	5	101.650	7	158.400
Tierra del Fuego	-	-	-	-	-	-	-	-	-	-
Tres de Febrero	2	32.500	4	76.542	5	86.086	3	44.070	6	130.071
Tucumán	38	1.270.142	21	427.040	25	523.378	4	75.376	30	672.069
Villa María	5	43.120	2	26.852	4	81.538	1	19.000	4	77.462
Villa Mercedes	-	-	-	-	-	-	-	-	-	-
<b>Total Institutos Universitarios</b>	<b>4</b>	<b>67.772</b>	<b>1</b>	<b>21.650</b>	<b>11</b>	<b>217.988</b>	<b>-</b>	<b>-</b>	<b>15</b>	<b>322.428</b>
Aeronáutico	-	-	-	-	-	-	-	-	-	-
Enseñanza Superior del Ejército	-	-	-	-	-	-	-	-	-	-
Gendarmería	-	-	-	-	-	-	-	-	-	-
IUNA	4	67.772	1	21.650	11	217.988	-	-	13	304.558
Naval	-	-	-	-	-	-	-	-	-	-
Policía Federal Argentina	-	-	-	-	-	-	-	-	2	17.870
Seguridad Marítima	-	-	-	-	-	-	-	-	-	-
<b>Total Universidad Provincial</b>	<b>13</b>	<b>248.486</b>	<b>2</b>	<b>29.860</b>	<b>16</b>	<b>319.216</b>	<b>3</b>	<b>50.162</b>	<b>14</b>	<b>294.884</b>
Autónoma de Entre Ríos	13	248.486	2	29.860	16	319.216	3	50.162	14	294.884

Convocatoria	1° Convocatoria 2009	2° Convocatoria 2009	Convocatoria 2010 del Bicentenario	Convocatoria Específica "La Universidad se conecta con la Igualdad" 2011	Sexta Convocatoria Anual 2011	Séptima Convocatoria Anual	Convocatoria Específica "La Universidad se conecta con la Igualdad" 2012	Octava Convocatoria Anual	Convocatoria Específica "La Patria es el Otro" 2013	Novena Convocatoria Anual
Proyectos presentados	1.340	650	1.389	215	1474	1492	257	1.327	63	1.576
Proyectos aprobados	424	240	510	139	588	646	180	684	61	790
Universidades	40	42	40	33	47	47	40	47	4	48
Estudiantes	10.800	3.657	8.781	2.487	10637	28192	2369	9.744	2.369	11.198
Docentes e investigadores	2.200	975	2.000	139	2585	2779	673	2.439	673	3.004
Organizaciones de la sociedad civil y otras instituciones	1.200	581	1.050	436	1243	3176	385	1.711	137	1.926

Fuente: Programa de Voluntariado Universitario (PVU)

Cuadro 6.2.3 Distribución de proyectos de voluntariado aprobados y fondos asignados por Instituciones Universitarias. Periodo 2009-2013. (Continuación)

Institución	Séptima Convocatoria Anual 2012		Convocatoria Específica "La Universidad se conecta con la Igualdad" 2012		Octava Convocatoria Anual		Convocatoria Específica "La Patria es el Otro" 2013		Novena Convocatoria Anual	
	Proyectos aprobados	Financiamiento	Proyectos aprobados	Financiamiento	Cantidad de Proyectos aprobados	Monto financiado en \$	Cantidad de Proyectos aprobados	Monto financiado en \$	Cantidad de Proyectos aprobados	Monto financiado en \$
<b>Total Instituciones</b>	<b>646</b>	<b>13.999.954</b>	<b>180</b>	<b>3.992.242</b>	<b>684</b>	<b>15.668.386</b>	<b>61</b>	<b>1.474.125</b>	<b>790</b>	<b>20.052.870</b>
<b>Total Universidades Nacionales</b>	<b>628</b>	<b>13.589.706</b>	<b>173</b>	<b>3.828.122</b>	<b>640</b>	<b>14.773.450</b>	<b>61</b>	<b>1.474.125</b>	<b>753</b>	<b>19.083.078</b>
Arturo Jauretche	-	-	2	47.540	10	194.418	-	-	14	365.682
Avellaneda	4	61.578	1	23.900	3	66.982	-	-	3	79.800
Buenos Aires	144	3.226.298	23	536.852	111	2.628.980	9	220.849	192	4.894.764
Catamarca	9	196.878	6	134.886	6	139.466	-	-	6	152.332
Centro de la PBA	19	395.586	2	41.956	22	414.032	-	-	21	528.602
Chaco Austral	13	297.018	9	197.730	12	272.896	-	-	13	334.216
Chilecito	1	20.180	1	24.000	5	104.554	-	-	-	-
Comahue	24	557.672	7	142.360	14	312.482	-	-	10	254.130
Córdoba	23	464.530	7	144.722	34	780.282	-	-	23	566.334
Cuyo	12	276.376	2	47.288	7	154.456	-	-	7	154.904
Entre Ríos	11	231.052	-	-	8	178.078	-	-	5	133.800
Formosa	21	477.692	14	335.802	21	523.580	-	-	18	470.804
Gral. Sarmiento	6	139.596	1	23.910	5	122.894	-	-	5	131.486
José C. Paz	1	18.806	-	-	-	-	-	-	-	-
Jujuy	22	469.436	7	165.760	16	369.160	-	-	18	459.744
La Matanza	-	-	-	-	-	-	-	-	8	174.282
La Pampa	3	57.850	1	24.000	7	174.200	-	-	2	53.350
La Plata	60	1.308.882	13	296.622	66	1.584.402	48	1.154.726	115	2.970.774
La Rioja	6	99.218	2	27.620	5	64.942	-	-	10	222.174
Lanús	9	183.276	1	23.810	11	260.500	-	-	8	176.064
Litoral	14	318.272	2	48.000	6	135.496	-	-	5	125.390
Lomas de Zamora	1	23.874	-	-	6	133.150	-	-	11	251.254
Luján	9	211.398	2	46.160	6	138.152	-	-	4	102.346
Mar del Plata	9	198.636	5	94.322	14	321.308	-	-	5	129.738
Misiones	13	290.470	5	119.748	25	607.006	-	-	22	575.804
Moreno	2	33.050	4	81.420	3	68.806	-	-	4	103.040
Nordeste	9	177.420	3	62.816	7	158.118	-	-	22	549.750
Noroeste de la PBA	9	173.500	4	77.306	3	66.786	-	-	9	222.708
Oeste	5	118.096	-	-	1	24.316	-	-	1	26.950
Patagonia Austral	2	47.402	2	47.744	-	-	-	-	3	80.890
Patagonia S. J. Bosco	5	107.636	-	-	2	47.000	-	-	11	283.472
Pedagógica	-	-	-	-	-	-	-	-	-	-
Quilmes	16	373.786	3	49.408	26	626.262	1	25.000	12	318.190
Río Cuarto	19	409.702	2	47.990	11	237.672	-	-	12	287.438
Río Negro	8	170.692	3	68.950	6	142.534	-	-	4	90.664
Rosario	42	922.734	9	201.430	30	701.144	-	-	18	460.928
Salta	7	124.122	4	72.348	15	323.218	-	-	5	118.750
San Juan	3	68.630	4	87.600	7	174.882	-	-	1	26.560
San Luis	4	73.538	1	24.000	2	48.370	-	-	9	233.306
San Martín	5	95.114	-	-	13	304.098	3	73.550	14	362.606
Santiago del Estero	6	140.048	-	-	12	283.932	-	-	9	220.988
Sudoeste	-	-	-	-	-	-	-	-	-	-
Sur	7	109.634	2	38.130	5	93.896	-	-	8	196.442
Tecnológica Nacional	9	173.578	8	165.072	16	390.772	-	-	16	376.906
Tierra del Fuego	-	-	-	-	-	-	-	-	-	-
Tres de Febrero	9	204.272	1	23.900	14	309.318	-	-	23	603.326
Tucumán	18	391.722	7	161.020	38	888.934	-	-	30	782.682
Villa María	9	150.456	3	72.000	9	201.976	-	-	16	402.708
Villa Mercedes	-	-	-	-	-	-	-	-	1	27.000
<b>Total Institutos Universitarios</b>	<b>12</b>	<b>287.436</b>	<b>4</b>	<b>92.230</b>	<b>24</b>	<b>545.896</b>	<b>0</b>	<b>0</b>	<b>21</b>	<b>547.284</b>
Aeronáutico	-	-	-	-	-	-	-	-	-	-
Enseñanza Superior del Ejército	-	-	1	20.230	1	25.000	-	-	-	-
Gendarmería	-	-	-	-	-	-	-	-	-	-
IUNA	12	287.436	3	72.000	23	520.896	-	-	21	547.284
Naval	-	-	-	-	-	-	-	-	-	-
Policía Federal Argentina	-	-	-	-	-	-	-	-	-	-
Seguridad Marítima	-	-	-	-	-	-	-	-	-	-
<b>Total Universidad Provincial</b>	<b>6</b>	<b>122.812</b>	<b>3</b>	<b>71.890</b>	<b>20</b>	<b>349.040</b>	<b>0</b>	<b>0</b>	<b>16</b>	<b>422.508</b>
Autónoma de Entre Ríos	6	122812	3	71890	20	349.040	-	-	16	422.508



**ANUARIO  
2014**

**ESTADÍSTICAS  
UNIVERSITARIAS  
ARGENTINAS**

## **SECCIÓN 6.4**

### **Programa de Incentivos a los Docentes Investigadores**



Ministerio de Educación  
Presidencia de la Nación



Departamento de Información  
UNIVERSITARIA

Secretaría de  
Políticas Universitarias

**Cuadro 6.4.1 - Evolución del número total de docentes investigadores que perciben el incentivo, según Universidad. Período 2004 - 2013**

Institución	2004	%	2005	%	2006	%	2007	%	2008	%	2009	%	2010	%	2011	%	2012	%	2013	%
<b>Total de las Instituciones</b>	<b>16.545</b>	<b>100,0</b>	<b>19.778</b>	<b>100,0</b>	<b>19.974</b>	<b>100,0</b>	<b>19.846</b>	<b>100,0</b>	<b>19.614</b>	<b>100,0</b>	<b>19.187</b>	<b>100,0</b>	<b>23.352</b>	<b>100,0</b>	<b>23.821</b>	<b>100,0</b>	<b>24.234</b>	<b>100,0</b>	<b>24.146</b>	<b>100,0</b>
<b>Total Universidades Nacionales</b>	<b>16.545</b>	<b>100,0</b>	<b>19.752</b>	<b>99,9</b>	<b>19.949</b>	<b>99,9</b>	<b>19.805</b>	<b>99,8</b>	<b>19.579</b>	<b>99,8</b>	<b>19.142</b>	<b>99,8</b>	<b>23.266</b>	<b>99,6</b>	<b>23.717</b>	<b>99,5</b>	<b>24.126</b>	<b>99,5</b>	<b>24.130</b>	<b>99,9</b>
Artes	-	-	26	0,1	25	0,1	41	0,2	35	0,2	45	0,2	86	0,4	90	0,4	95	0,4	93	0,4
Arturo Jauretche	-	-	-	-	-	-	-	-	-	-	-	-	-	-	-	-	-	-	7	0,03
Avellaneda	-	-	-	-	-	-	-	-	-	-	-	-	-	-	-	-	-	-	6	0,02
Buenos Aires	2.453	14,8	3.005	15,2	2.963	14,9	2.835	14,3	2731	13,9	2.666	13,9	3.405	14,6	3.281	13,8	3.348	13,8	3084	12,8
Catamarca	228	1,4	298	1,5	316	1,6	324	1,6	328	1,7	325	1,7	342	1,5	394	1,7	427	1,8	443	1,8
Centro de la PBA	455	2,8	515	2,6	524	2,6	509	2,6	501	2,6	497	2,6	641	2,7	611	2,6	601	2,5	641	2,7
Chaco Austral	-	-	-	-	-	-	-	-	-	-	-	-	51	0,2	52	0,2	48	0,2	61	0,3
Chilecito	-	-	-	-	-	-	-	-	-	-	-	-	15	0,1	19	0,1	32	0,1	30	0,1
Comahue	476	2,9	599	3,0	587	2,9	606	3,1	583	3,0	558	2,9	698	3,0	686	2,9	642	2,6	649	2,7
Córdoba	1.382	8,4	1.674	8,5	1.739	8,7	1.698	8,6	1695	8,6	1.654	8,6	2.008	8,6	2.152	9,0	2.084	8,6	2257	9,3
Cuyo	689	4,2	897	4,5	900	4,5	900	4,5	876	4,5	854	4,5	811	3,5	933	3,9	1.009	4,2	999	4,1
Entre Ríos	150	0,9	214	1,1	179	0,9	167	0,8	168	0,9	159	0,8	165	0,7	164	0,7	144	0,6	145	0,6
Formosa	34	0,2	40	0,2	61	0,3	71	0,4	68	0,3	72	0,4	87	0,4	93	0,4	94	0,4	105	0,4
Gral. Sarmiento <sup>(1)</sup>	64	0,4	107	0,5	109	0,5	95	0,5	114	0,6	120	0,6	114	0,5	230	1,0	235	1,0	235	1,0
Jujuy	181	1,1	208	1,1	204	1,0	209	1,1	211	1,1	205	1,1	275	1,2	268	1,1	282	1,2	293	1,2
La Matanza	148	0,9	165	0,8	169	0,8	174	0,9	157	0,8	142	0,7	188	0,8	185	0,8	174	0,7	173	0,7
La Pampa	216	1,3	248	1,3	267	1,3	262	1,3	242	1,2	237	1,2	290	1,2	304	1,3	296	1,2	285	1,2
La Plata	1.653	10,0	1.831	9,3	1.909	9,6	1.941	9,8	1920	9,8	1.900	9,9	2.478	10,6	2.443	10,3	2.568	10,6	2426	10,0
La Rioja*	37	0,2	46	0,2	38	0,2	55	0,3	35	0,2	78	0,4	247	1,1	60	0,3	112	0,5	112	0,5
Lanús	26	0,2	36	0,2	37	0,2	38	0,2	43	0,2	44	0,2	78	0,3	78	0,3	85	0,4	72	0,3
Litoral	692	4,2	815	4,1	828	4,2	807	4,1	829	4,2	775	4,0	936	4,0	939	3,9	962	4,0	964	4,0
Lomas de Zamora	42	0,3	54	0,3	64	0,3	64	0,3	65	0,3	71	0,4	103	0,4	88	0,4	96	0,4	100	0,4
Luján	154	0,9	170	0,9	172	0,9	173	0,9	176	0,9	169	0,9	199	0,9	207	0,9	198	0,8	187	0,8
Mar del Plata	712	4,3	814	4,1	786	3,9	808	4,1	784	4,0	779	4,1	893	3,8	892	3,7	870	3,6	911	3,8
Misiones	241	1,5	290	1,5	310	1,6	292	1,5	302	1,5	276	1,4	325	1,4	395	1,7	420	1,7	435	1,8
Nordeste	264	1,6	384	1,9	398	2,0	389	2,0	400	2,0	374	1,9	524	2,2	515	2,2	504	2,1	511	2,1
Noroeste de la PBA	-	-	-	-	-	-	-	-	-	-	-	-	26	0,1	33	0,1	34	0,1	60	0,2
Patagonia Austral	82	0,5	97	0,5	99	0,5	90	0,5	98	0,5	95	0,5	141	0,6	157	0,7	162	0,7	185	0,8
Patagonia S. J. Bosco	160	1,0	183	0,9	200	1,0	192	1,0	191	1,0	171	0,9	228	1,0	229	1,0	185	0,8	177	0,7
Quilmes	93	0,6	137	0,7	138	0,7	141	0,7	147	0,7	148	0,8	203	0,9	205	0,9	230	0,9	239	1,0
Río Cuarto	736	4,4	856	4,3	848	4,3	833	4,2	834	4,3	802	4,2	776	3,3	902	3,8	930	3,8	899	3,7
Río Negro	-	-	-	-	-	-	-	-	-	-	26	0,1	72	0,3	67	0,3	74	0,3	75	0,3
Rosario	1.040	6,3	1.230	6,2	1.220	6,1	1.221	6,2	1211	6,2	1.160	6,0	1.370	5,9	1.345	5,6	1.404	5,8	1396	5,8
Salta	433	2,6	462	2,3	428	2,1	432	2,2	413	2,1	385	2,0	460	2,0	480	2,0	444	1,8	453	1,9
San Juan	692	4,2	795	4,0	787	3,9	802	4,0	796	4,1	788	4,1	805	3,4	797	3,3	797	3,3	773	3,2
San Luis	616	3,7	719	3,6	707	3,5	697	3,5	684	3,5	678	3,5	811	3,5	828	3,5	801	3,3	845	3,5
San Martín	82	0,5	120	0,6	128	0,6	128	0,6	139	0,7	125	0,7	151	0,6	178	0,7	164	0,7	194	0,8
Santiago del Estero*	245	1,5	201	1,0	289	1,4	285	1,4	275	1,4	268	1,4	197	0,8	178	0,7	250	1,0	250	1,0
Sur	609	3,7	695	3,5	679	3,4	675	3,4	661	3,4	628	3,3	844	3,6	839	3,5	869	3,6	839	3,5
Tecnológica Nacional	208	1,3	282	1,4	320	1,6	360	1,8	388	2,0	416	2,2	494	2,1	560	2,4	565	2,3	582	2,4
Tres de Febrero	1	0,0	13	0,1	12	0,1	14	0,1	16	0,1	24	0,1	36	0,2	48	0,2	51	0,2	45	0,2
Tucumán	1.192	7,2	1.469	7,4	1.447	7,3	1.436	7,2	1412	7,2	1.382	7,2	1.688	7,2	1.750	7,3	1.809	7,5	1750	7,2
Villa María	59	0,4	83	0,4	87	0,4	82	0,4	86	0,4	91	0,5	91	0,4	132	0,6	129	0,5	144	0,6
<b>Universidad Provincial</b>	-	-	-	-	-	-	-	-	-	-	-	-	-	-	<b>14</b>	<b>0,1</b>	<b>13</b>	<b>0,1</b>	<b>16</b>	<b>0,1</b>
Autonoma de Entre Ríos	-	-	-	-	-	-	-	-	-	-	-	-	-	-	14	0,1	13	0,1	16	0,1

**Nota:** (1) No se cuenta con datos de la cuotas 2013 para las Universidades Nacionales de La Rioja, Gral. Sarmiento y Santiago del Estero por lo que se estimo el mismo

**Fuente:** Programa de Incentivos - SPU

**Gráfico 6.4.1 - Evolución del número total de docentes investigadores que perciben el incentivo. Periodo 1994 - 2014<sup>(1)</sup>**

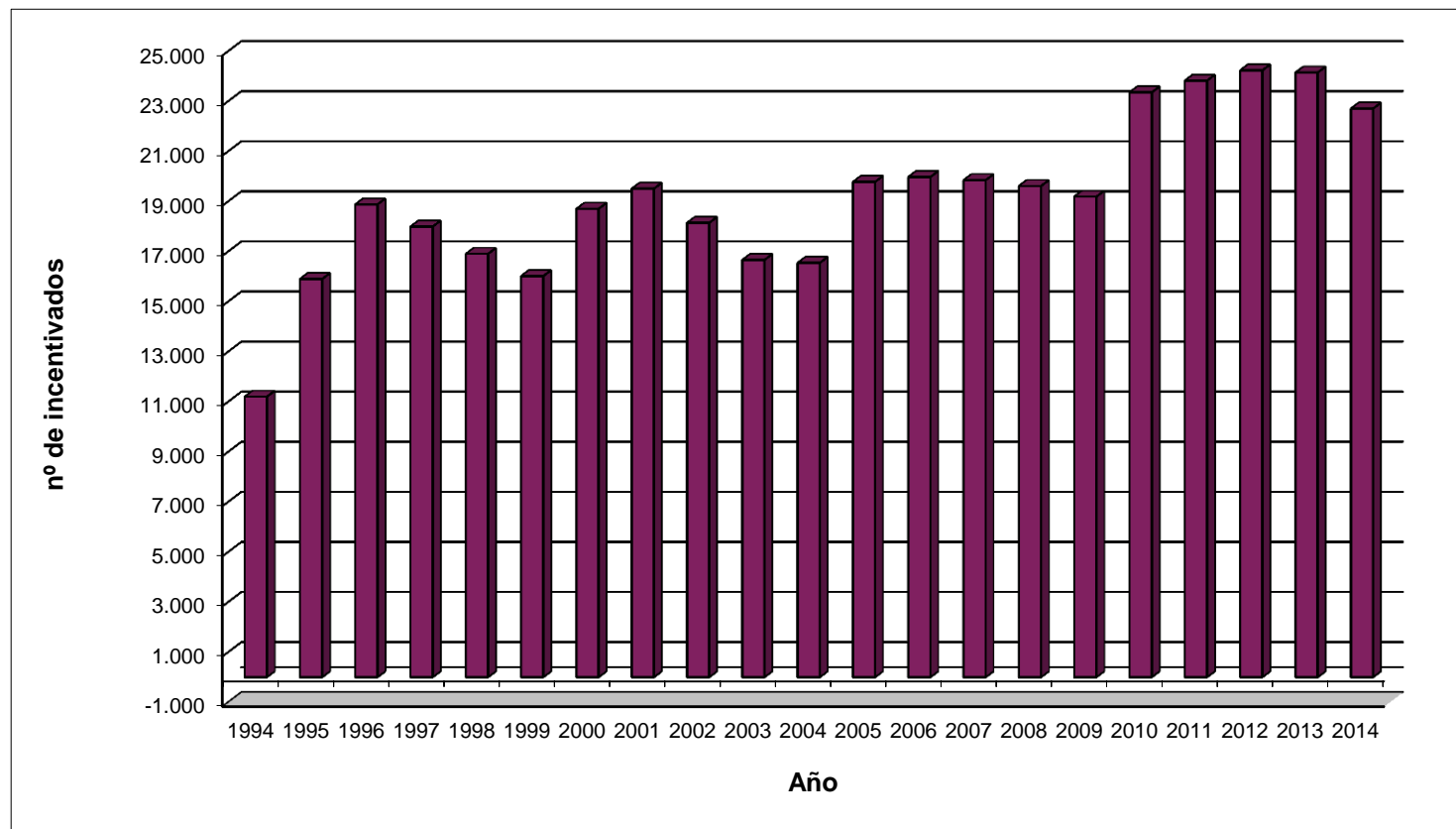

**Nota:** (1) Datos provisorios para el año 2014

**Fuente:** Programa de Incentivos - SPU

**Cuadro 6.4.2 - Número de docentes investigadores que perciben el incentivo, clasificados por dedicación docente, según Universidad. Período 2011-2013**

Institución	Año 2011				Año 2012				Año 2013			
	Total	Exclusiva	Semi-exclusiva	Simple	Total	Exclusiva	Semi-exclusiva	Simple	Total	Exclusiva	Semi-exclusiva	Simple
<b>Total de las Instituciones</b>	<b>23.821</b>	<b>15.202</b>	<b>6.927</b>	<b>1.692</b>	<b>24.234</b>	<b>15.477</b>	<b>7.097</b>	<b>1.660</b>	<b>23.549</b>	<b>15.231</b>	<b>6.909</b>	<b>1.409</b>
<b>Universidades Nacionales</b>	<b>23.807</b>	<b>15.202</b>	<b>6.915</b>	<b>1.690</b>	<b>24.221</b>	<b>15.468</b>	<b>7.093</b>	<b>1.660</b>	<b>23.533</b>	<b>15.230</b>	<b>6.897</b>	<b>1.406</b>
Artes	90	14	69	7	95	15	70	10	93	18	68	7
Arturo Jauretche	-	-	-	-	-	-	-	-	7	2	5	0
Avellaneda	-	-	-	-	-	-	-	-	6	5	1	0
Buenos Aires	3.281	2.117	770	394	3.348	2.176	775	397	3.084	2.139	734	211
Catamarca	394	255	121	18	427	259	159	9	443	258	175	10
Centro de la PBA	611	514	97	0	601	506	95	0	641	535	106	0
Chaco Austral	52	33	9	10	48	31	7	10	61	34	12	15
Chilecito	19	14	3	2	32	21	11	0	30	22	8	0
Comahue	686	446	212	28	642	423	197	22	649	431	189	29
Córdoba	2.152	1.144	824	184	2.084	1.142	838	104	2.257	1.192	917	148
Cuyo	933	539	349	45	1.009	564	378	67	999	603	332	64
Entre Ríos	164	83	72	9	144	69	65	10	145	78	64	3
Formosa	93	43	48	2	94	42	52	0	105	41	64	0
Gral. Sarmiento	230	190	39	1	232	192	38	2	...	...	...	...
Jujuy	268	150	100	18	282	152	110	20	293	160	115	18
La Matanza	185	125	60	0	174	121	53	0	173	125	48	0
La Pampa	304	184	109	11	296	185	100	11	285	175	99	11
La Plata	2.443	1.493	613	337	2.568	1.507	686	375	2.426	1.501	638	287
La Rioja	60	10	50	0	112	15	96	1	...	...	...	...
Lanús	78	12	63	3	85	13	70	2	72	15	55	2
Litoral	939	614	235	90	962	625	227	110	964	631	222	111
Lomas de Zamora	88	62	18	8	96	71	17	8	100	71	22	7
Luján	207	126	55	26	198	128	44	26	187	128	49	10
Mar del Plata	892	611	214	67	870	618	196	56	911	639	204	68
Misiones	395	204	183	8	420	214	199	7	435	233	196	6
Nordeste	515	434	53	28	504	432	53	19	511	418	67	26
Noroeste de la PBA	33	5	10	18	34	9	13	12	60	19	25	16
Patagonia Austral	157	109	47	1	162	108	54	0	185	118	64	3
Patagonia S. J. Bosco	229	140	78	11	185	131	45	9	177	118	50	9
Quilmes	205	165	14	26	230	172	28	30	239	189	30	20
Río Cuarto	902	632	248	22	930	666	251	13	899	658	231	10
Río Negro	67	53	6	8	74	64	3	7	75	64	1	10
Rosario	1.345	697	549	99	1.404	721	576	107	1.396	731	554	111
Salta	480	352	120	8	444	336	103	5	453	326	116	11
San Juan	797	555	242	0	797	555	241	1	773	535	228	10
San Luís	828	634	173	21	801	638	151	12	845	676	157	12
San Martín	178	133	24	21	164	127	19	18	194	156	23	15
Santiago del Estero	178	150	27	1	250	208	37	5	...	...	...	...
Sur	839	647	120	72	869	663	127	79	839	666	116	57
Tecnológica Nacional	560	361	156	43	565	368	153	44	582	377	162	43
Tres de Febrero	48	29	19	0	51	34	17	0	45	28	16	1
Tucumán	1.750	1.069	641	40	1.809	1.089	671	49	1.750	1.051	655	44
Villa María	132	54	75	3	129	58	68	3	144	64	79	1
<b>Universidad Provincial</b>	<b>14</b>	<b>0</b>	<b>12</b>	<b>2</b>	<b>13</b>	<b>9</b>	<b>4</b>	<b>0</b>	<b>16</b>	<b>1</b>	<b>12</b>	<b>3</b>
Autonoma de Entre Rios	14	0	12	2	13	9	4	0	16	1	12	3

Fuente: Programa de Incentivos - SPU

**Cuadro 6.4.3 - Distribución porcentual del número de docentes investigadores que perciben el incentivo, clasificada por dedicación docente, según Universidad. Año 2013**

Institución	Total	%	Dedicación Docente					
			Exclusiva	%	Semiexclusiva	%	Simple	%
<b>Total de las instituciones</b>	<b>23.549</b>	<b>100,0</b>	<b>15.231</b>	<b>64,7</b>	<b>6.909</b>	<b>29,3</b>	<b>1.409</b>	<b>6,0</b>
<b>Universidades Nacionales</b>	<b>23.533</b>	<b>100,0</b>	<b>15.230</b>	<b>64,7</b>	<b>6.897</b>	<b>29,3</b>	<b>1.406</b>	<b>6,0</b>
Artes	93	100,0	18	19,4	68	73,1	7	7,5
Arturo Jauretche	7	100,0	2	28,6	5	71,4	0	0,0
Avellaneda	6	100,0	5	83,3	1	16,7	0	0,0
Buenos Aires	3.084	100,0	2.139	69,4	734	23,8	211	6,8
Catamarca	443	100,0	258	58,2	175	39,5	10	2,3
Centro de la PBA	641	100,0	535	83,5	106	16,5	0	0,0
Chaco Austral	61	100,0	34	55,7	12	19,7	15	24,6
Chilecito	30	100,0	22	73,3	8	26,7	0	0,0
Comahue	649	100,0	431	66,4	189	29,1	29	4,5
Córdoba	2.257	100,0	1.192	52,8	917	40,6	148	6,6
Cuyo	999	100,0	603	60,4	332	33,2	64	6,4
Entre Ríos	145	100,0	78	53,8	64	44,1	3	2,1
Formosa	105	100,0	41	39,0	64	61,0	0	0,0
Gral. Sarmiento	...	...	...	...	...	...	...	...
Jujuy	293	100,0	160	54,6	115	39,2	18	6,1
La Matanza	173	100,0	125	72,3	48	27,7	0	0,0
La Pampa	285	100,0	175	61,4	99	34,7	11	3,9
La Plata	2.426	100,0	1.501	61,9	638	26,3	287	11,8
La Rioja	...	...	...	...	...	...	...	...
Lanús	72	100,0	15	20,8	55	76,4	2	2,8
Litoral	964	100,0	631	65,5	222	23,0	111	11,5
Lomas de Zamora	100	100,0	71	71,0	22	22,0	7	7,0
Luján	187	100,0	128	68,4	49	26,2	10	5,3
Mar del Plata	911	100,0	639	70,1	204	22,4	68	7,5
Misiones	435	100,0	233	53,6	196	45,1	6	1,4
Nordeste	511	100,0	418	81,8	67	13,1	26	5,1
Noroeste de la PBA	60	100,0	19	31,7	25	41,7	16	26,7
Patagonia Austral	185	100,0	118	63,8	64	34,6	3	1,6
Patagonia S. J. Bosco	177	100,0	118	66,7	50	28,2	9	5,1
Quilmes	239	100,0	189	79,1	30	12,6	20	8,4
Río Cuarto	899	100,0	658	73,2	231	25,7	10	1,1
Río Negro	75	100,0	64	85,3	1	1,3	10	13,3
Rosario	1.396	100,0	731	52,4	554	39,7	111	8,0
Salta	453	100,0	326	72,0	116	25,6	11	2,4
San Juan	773	100,0	535	69,2	228	29,5	10	1,3
San Luis	845	100,0	676	80,0	157	18,6	12	1,4
San Martín	194	100,0	156	80,4	23	11,9	15	7,7
Santiago del Estero	...	...	...	...	...	...	...	...
Sur	839	100,0	666	79,4	116	13,8	57	6,8
Tecnológica Nacional	582	100,0	377	64,8	162	27,8	43	7,4
Tres de Febrero	45	100,0	28	62,2	16	35,6	1	2,2
Tucumán	1.750	100,0	1.051	60,1	655	37,4	44	2,5
Villa María	144	100,0	64	44,4	79	54,9	1	0,7
<b>Universidad Provincial</b>	<b>16</b>	<b>100,0</b>	<b>1</b>	<b>6,3</b>	<b>12</b>	<b>75,0</b>	<b>3</b>	<b>18,8</b>
Autonoma de Entre Rios	16	100,0	1	6,25	12	75	3	18,75

Fuente: Programa de Incentivos - SPII

**Cuadro 6.4.4 - Distribución Porcentual del Número de Docentes Investigadores que perciben el incentivo, clasificados por categoría de investigación, según Universidad. Año 2013**

Institución	Total	Categoría de Investigación									
		I	%	II	%	III	%	IV	%	V	%
<b>Total de las Instituciones</b>	<b>23.549</b>	<b>2.052</b>	<b>8,7</b>	<b>3.111</b>	<b>13,2</b>	<b>7.233</b>	<b>30,7</b>	<b>5.458</b>	<b>23,2</b>	<b>5.695</b>	<b>24,2</b>
<b>Universidades Nacionales</b>	<b>23.533</b>	<b>2.052</b>	<b>8,7</b>	<b>3.107</b>	<b>13,2</b>	<b>7.227</b>	<b>30,7</b>	<b>5.456</b>	<b>23,2</b>	<b>5.691</b>	<b>24,2</b>
Artes	93	2	2,2	7	7,5	26	28,0	35	37,6	23	24,7
Arturo Jauretche	7	0	0,0	0	0,0	2	28,6	3	42,9	2	28,6
Avellaneda	6	0	0,0	0	0,0	4	66,7	0	0,0	2	33,3
Buenos Aires	3.084	496	16,1	517	16,8	935	30,3	551	17,9	585	19,0
Catamarca	443	13	2,9	55	12,4	134	30,2	131	29,6	110	24,8
Centro de la PBA	641	44	6,9	81	12,6	200	31,2	160	25,0	156	24,3
Chaco Austral	61	1	2	3	5	11	18	13	21	33	54
Chilecito	30	2	7	1	3	7	23	7	23	13	43
Comahue	649	34	5,2	77	11,9	205	31,6	139	21,4	194	29,9
Córdoba	2.257	241	10,7	273	12,1	678	30,0	492	21,8	573	25,4
Cuyo	999	87	8,7	145	14,5	323	32,3	220	22,0	224	22,4
Entre Ríos	145	7	4,8	17	11,7	52	35,9	33	22,8	36	24,8
Formosa	105	0	0,0	5	4,8	28	26,7	36	34,3	36	34,3
Gral. Sarmiento	...	...	...	...	...	...	...	...	...	...	...
Jujuy	293	9	3,1	37	12,6	87	29,7	83	28,3	77	26,3
La Matanza	173	4	2,3	8	4,6	29	16,8	44	25,4	88	50,9
La Pampa	285	8	2,8	34	11,9	100	35,1	84	29,5	59	20,7
La Plata	2.426	245	10,1	312	12,9	666	27,5	547	22,5	656	27,0
La Rioja	...	...	...	...	...	...	...	...	...	...	...
Lanús	72	5	6,9	8	11,1	31	43,1	11	15,3	17	23,6
Litoral	964	100	10,4	110	11,4	314	32,6	212	22,0	228	23,7
Lomas de Zamora	100	1	1,0	18	18,0	32	32,0	24	24,0	25	25,0
Luján	187	13	7,0	21	11,2	63	33,7	49	26,2	41	21,9
Mar del Plata	911	88	9,7	144	15,8	283	31,1	216	23,7	180	19,8
Misiones	435	18	4,1	48	11,0	137	31,5	116	26,7	116	26,7
Nordeste	511	27	5,3	83	16,2	147	28,8	135	26,4	119	23,3
Noroeste de la PBA	60	5	8,3	4	6,7	11	18,3	9	15,0	31	51,7
Patagonia Austral	185	3	2	16	9	57	31	45	24	64	35
Patagonia S. J. Bosco	177	10	5,6	24	13,6	78	44,1	29	16,4	36	20,3
Quilmes	239	27	11,3	35	14,6	71	29,7	49	20,5	57	23,8
Río Cuarto	899	50	5,6	112	12,5	297	33,0	219	24,4	221	24,6
Río Negro	75	5	6,7	8	10,7	36	48,0	11	14,7	15	20,0
Rosario	1.396	104	7	208	15	461	33	298	21	325	23
Salta	453	17	3,8	69	15,2	150	33,1	110	24,3	107	23,6
San Juan	773	44	5,7	116	15,0	279	36,1	211	27,3	123	15,9
San Luís	845	52	6,2	83	9,8	226	26,7	228	27,0	256	30,3
San Martín	194	32	16,5	44	22,7	60	30,9	25	12,9	33	17,0
Santiago del Estero	...	...	...	...	...	...	...	...	...	...	...
Sur	839	106	12,6	87	10,4	235	28,0	195	23,2	216	25,7
Tecnológica Nacional	582	36	6,2	62	10,7	168	28,9	150	25,8	166	28,5
Tres de Febrero	45	4	8,9	8	17,8	13	28,9	14	31,1	6	13,3
Tucumán	1.750	106	6,1	221	12,6	561	32,1	483	27,6	379	21,7
Villa María	144	6	4,2	6	4,2	30	20,8	39	27,1	63	43,8
<b>Universidad Provincial</b>	<b>16</b>	<b>0</b>	<b>0,0</b>	<b>4</b>	<b>25,0</b>	<b>6</b>	<b>37,5</b>	<b>2</b>	<b>12,5</b>	<b>4</b>	<b>25,0</b>
Autonoma de Entre Rios	16	0	0,0	4	25,0	6	37,5	2	12,5	4	25,0

Fuente: Programa de Incentivos - SPU

**Cuadro 6.4.5 - Número total de docentes investigadores que perciben el incentivo clasificados por categoría de investigación y dedicación a la docencia, según Universidad. Año 2013**

Institución	Total	Categoría y Dedicación																			
		I				II				III				IV				V			
		Total	Exclusiva	Semi-exclusiva	Simple	Total	Exclusiva	Semi-exclusiva	Simple	Total	Exclusiva	Semi-exclusiva	Simple	Total	Exclusiva	Semi-exclusiva	Simple	Total	Exclusiva	Semi-exclusiva	Simple
<b>Total de las Instituciones</b>	<b>23.549</b>	<b>2.052</b>	<b>1.867</b>	<b>155</b>	<b>30</b>	<b>3.111</b>	<b>2.668</b>	<b>383</b>	<b>60</b>	<b>7.233</b>	<b>5.499</b>	<b>1.556</b>	<b>178</b>	<b>5.458</b>	<b>3.215</b>	<b>2.034</b>	<b>209</b>	<b>5.695</b>	<b>1.982</b>	<b>2.781</b>	<b>932</b>
<b>Universidades Nacionales</b>	<b>23.533</b>	<b>2.052</b>	<b>1.867</b>	<b>155</b>	<b>30</b>	<b>3.107</b>	<b>2.668</b>	<b>379</b>	<b>60</b>	<b>7.227</b>	<b>5.499</b>	<b>1.551</b>	<b>177</b>	<b>5.456</b>	<b>3.215</b>	<b>2.033</b>	<b>208</b>	<b>5.691</b>	<b>1.981</b>	<b>2.779</b>	<b>931</b>
Artes	93	2	2	0	0	7	1	6	0	26	5	19	2	35	4	28	3	23	6	15	2
Arturo Jauretche	7	0	0	0	0	0	0	0	0	2	2	0	0	3	0	3	0	2	0	2	0
Avellaneda	6	0	0	0	0	0	0	0	0	4	3	1	0	0	0	0	0	2	2	0	0
Buenos Aires	3.084	496	428	59	9	517	435	80	2	935	714	206	15	551	345	177	29	585	217	212	156
Catamarca	443	13	9	4	0	55	40	13	2	134	91	42	1	131	81	48	2	110	37	68	5
Centro de la PBA	641	44	36	8	0	81	76	5	0	200	182	18	0	160	129	31	0	156	112	44	0
Chaco Austral	61	1	1	0	0	3	3	0	0	11	9	1	1	13	12	1	0	33	9	10	14
Chilecito	30	2	2	0	0	1	1	0	0	7	4	3	0	7	6	1	0	13	9	4	0
Comahue	649	34	31	3	0	77	66	9	2	205	178	24	3	139	93	42	4	194	63	111	20
Córdoba	2.257	241	222	19	0	273	221	48	4	678	457	208	13	492	197	270	25	573	95	372	106
Cuyo	999	87	75	10	2	145	122	15	8	323	223	82	18	220	105	101	14	224	78	124	22
Entre Ríos	145	7	7	0	0	17	14	3	0	52	32	18	2	33	18	15	0	36	7	28	1
Formosa	105	0	0	0	0	5	5	0	0	28	19	9	0	36	11	25	0	36	6	30	0
Gral. Sarmiento	...	...	...	...	...	...	...	...	...	...	...	...	...	...	...	...	...	...	...	...	...
Jujuy	293	9	9	0	0	37	29	6	2	87	62	17	8	83	42	39	2	77	18	53	6
La Matanza	173	4	3	1	0	8	3	5	0	29	22	7	0	44	34	10	0	88	63	25	0
La Pampa	285	8	8	0	0	34	30	3	1	100	78	18	4	84	41	43	0	59	18	35	6
La Plata	2.426	245	233	8	4	312	274	28	10	666	493	149	24	547	323	192	32	656	178	261	217
La Rioja	...	...	...	...	...	...	...	...	...	...	...	...	...	...	...	...	...	...	...	...	...
Lanús	72	5	1	4	0	8	1	7	0	31	8	21	2	11	2	9	0	17	3	14	0
Litoral	964	100	96	3	1	110	93	11	6	314	241	58	15	212	124	68	20	228	77	82	69
Lomas de Zamora	100	1	1	0	0	18	15	1	2	32	18	10	4	24	19	5	0	25	18	6	1
Luján	187	13	10	1	2	21	18	3	0	63	45	14	4	49	38	10	1	41	17	21	3
Mar del Plata	911	88	82	5	1	144	126	11	7	283	227	49	7	216	134	70	12	180	70	69	41
Misiones	435	18	17	1	0	48	42	6	0	137	101	36	0	116	45	70	1	116	28	83	5
Nordeste	511	27	27	0	0	83	77	6	0	147	138	9	0	135	111	21	3	119	65	31	23
Noroeste de la PBA	60	5	2	2	1	4	1	1	2	11	5	0	6	9	4	4	1	31	7	18	6
Patagonia Austral	185	3	3	0	0	16	11	5	0	57	42	15	0	45	28	16	1	64	34	28	2
Patagonia S. J. Bosco	177	10	8	2	0	24	19	3	2	78	57	16	5	29	23	6	0	36	11	23	2
Quilmes	239	27	26	0	1	35	35	0	0	71	66	5	0	49	36	12	1	57	26	13	18
Río Cuarto	899	50	49	1	0	112	107	5	0	297	258	35	4	219	147	70	2	221	97	120	4
Río Negro	75	5	5	0	0	8	7	1	0	36	36	0	0	11	9	0	2	15	7	0	8
Rosario	1.396	104	99	3	2	208	173	35	0	461	292	150	19	298	110	158	30	325	57	208	60
Salta	453	17	17	0	0	69	65	3	1	150	124	25	1	110	75	34	1	107	45	54	8
San Juan	773	44	43	1	0	116	105	11	0	279	230	49	0	211	116	91	4	123	41	76	6
San Luis	845	52	44	7	1	83	74	9	0	226	196	28	2	228	195	31	2	256	167	82	7
San Martín	194	32	28	4	0	44	38	5	1	60	50	9	1	25	22	3	0	33	18	2	13
Santiago del Estero	...	...	...	...	...	...	...	...	...	...	...	...	...	...	...	...	...	...	...	...	...
Sur	839	106	105	0	1	87	86	1	0	235	214	21	0	195	162	31	2	216	99	63	54
Tecnológica Nacional	582	36	30	3	3	62	56	3	3	168	132	28	8	150	99	48	3	166	60	80	26
Tres de Febrero	45	4	4	0	0	8	6	2	0	13	8	5	0	14	7	7	0	6	3	2	1
Tucumán	1.750	106	100	4	2	221	188	28	5	561	415	138	8	483	249	223	11	379	99	262	18
Villa María	144	6	4	2	0	6	5	1	0	30	22	8	0	39	19	20	0	63	14	48	1
<b>Universidad Provincial</b>	<b>16</b>	<b>0</b>	<b>0</b>	<b>0</b>	<b>0</b>	<b>4</b>	<b>0</b>	<b>4</b>	<b>0</b>	<b>6</b>	<b>0</b>	<b>5</b>	<b>1</b>	<b>2</b>	<b>0</b>	<b>1</b>	<b>1</b>	<b>4</b>	<b>1</b>	<b>2</b>	<b>1</b>
Autónoma de Entre Ríos	16	0	0	0	0	4	0	4	0	6	0	5	1	2	0	1	1	4	1	2	1

Fuente: Programa de Incentivos - SPU



**Cuadro 6.4.6 - Distribución porcentual del número de docentes-investigadores de cada área del conocimiento, que perciben el incentivo, según Universidad.**  
Año 2013

Institución	Total	Área del Conocimiento											
		Agrícolas		Humanas		Médicas		Naturales y Exactas		Sociales		Ingeniería y Tecnología	
		Nº	%	Nº	%	Nº	%	Nº	%	Nº	%	Nº	%
<b>Total de las Instituciones</b>	<b>23.549</b>	<b>2.497</b>	<b>10,6</b>	<b>2.872</b>	<b>12,2</b>	<b>1.751</b>	<b>7,4</b>	<b>7.432</b>	<b>31,6</b>	<b>5.457</b>	<b>23,2</b>	<b>3.540</b>	<b>15,0</b>
<b>Universidades Nacionales</b>	<b>23.533</b>	<b>2.497</b>	<b>10,6</b>	<b>2.870</b>	<b>12,2</b>	<b>1.751</b>	<b>7,4</b>	<b>7.422</b>	<b>31,5</b>	<b>5.453</b>	<b>23,2</b>	<b>3.540</b>	<b>15,0</b>
Artes	93	0	0,0	80	86,0	0	0,0	0	0,0	13	14,0	0	0,0
Arturo Jauretche	7	0	0,0	1	14,3	0	0,0	1	14,3	5	71,4	0	0,0
Avellaneda	6	0	0,0	1	16,7	0	0,0	2	33,3	3	50,0	0	0,0
Buenos Aires	3.084	336	10,9	369	12,0	320	10,4	1.169	37,9	692	22,4	198	6,4
Catamarca	443	31	7,0	72	16,3	15	3,4	135	30,5	143	32,3	47	10,6
Centro de la PBA	641	131	20,4	67	10,5	1	0,2	130	20,3	210	32,8	102	15,9
Chaco Austral	61	8	13	0	0	14	23	29	48	2	3	8	13
Chilecito	30	5	17	0	0	1	3	12	40	9	30	3	10
Comahue	649	64	9,9	99	15,3	13	2,0	189	29,1	214	33,0	70	10,8
Córdoba	2.257	186	8,2	290	12,8	327	14,5	607	26,9	433	19,2	414	18,3
Cuyo	999	106	10,6	225	22,5	58	5,8	256	25,6	247	24,7	107	10,7
Entre Ríos	145	49	33,8	7	4,8	10	6,9	36	24,8	35	24,1	8	5,5
Formosa	105	30	28,6	17	16,2	0	0,0	30	28,6	28	26,7	0	0,0
Gral. Sarmiento	...	...	...	...	...	...	...	...	...	...	...	...	...
Jujuy	293	60	20,5	37	12,6	5	1,7	72	24,6	83	28,3	36	12,3
La Matanza	173	1	0,6	19	11,0	1	0,6	11	6,4	99	57,2	42	24,3
La Pampa	285	95	33,3	45	15,8	2	0,7	77	27,0	46	16,1	20	7,0
La Plata	2.426	261	10,8	304	12,5	154	6,3	840	34,6	546	22,5	321	13,2
La Rioja	...	...	...	...	...	...	...	...	...	...	...	...	...
Lanús	72	6	8,3	14	19,4	7	9,7	5	6,9	33	45,8	7	9,7
Litoral	964	124	12,9	86	8,9	21	2,2	381	39,5	124	12,9	228	23,7
Lomas de Zamora	100	43	43,0	1	1,0	1	1,0	17	17,0	33	33,0	5	5,0
Luján	187	38	20,3	15	8,0	3	1,6	62	33,2	67	35,8	2	1,1
Mar del Plata	911	84	9,2	101	11,1	25	2,7	263	28,9	241	26,5	197	21,6
Misiones	435	32	7,4	73	16,8	35	8,0	90	20,7	141	32,4	64	14,7
Nordeste	511	118	23,1	35	6,8	60	11,7	135	26,4	96	18,8	67	13,1
Noroeste de la PBA	60	10	16,7	12	20,0	1	1,7	17	28,3	6	10,0	14	23,3
Patagonia Austral	185	8	4	24	13	7	4	44	24	72	39	30	16
Patagonia S. J. Bosco	177	3	1,7	18	10,2	6	3,4	104	58,8	28	15,8	18	10,2
Quilmes	239	7	2,9	41	17,2	7	2,9	88	36,8	82	34,3	14	5,9
Río Cuarto	899	179	19,9	100	11,1	16	1,8	262	29,1	231	25,7	111	12,3
Río Negro	75	9	12,0	14	18,7	1	1,3	27	36,0	22	29,3	2	2,7
Rosario	1.396	142	10	94	7	241	17	393	28	351	25	175	13
Salta	453	44	9,7	60	13,2	63	13,9	173	38,2	60	13,2	53	11,7
San Juan	773	1	0,1	117	15,1	15	1,9	179	23,2	169	21,9	292	37,8
San Luis	845	50	5,9	45	5,3	77	9,1	352	41,7	213	25,2	108	12,8
San Martín	194	1	0,5	15	7,7	9	4,6	127	65,5	38	19,6	4	2,1
Santiago del Estero	...	...	...	...	...	...	...	...	...	...	...	...	...
Sur	839	65	7,7	65	7,7	38	4,5	369	44,0	131	15,6	171	20,4
Tecnológica Nacional	582	2	0,3	4	0,7	2	0,3	181	31,1	73	12,5	320	55,0
Tres de Febrero	45	0	0,0	15	33,3	0	0,0	1	2,2	28	62,2	1	2,2
Tucumán	1.750	157	9,0	235	13,4	195	11,1	543	31,0	345	19,7	275	15,7
Villa María	144	11	7,6	53	36,8	0	0,0	13	9,0	61	42,4	6	4,2
<b>Universidad Provincial</b>	<b>16</b>	<b>0</b>	<b>0</b>	<b>2</b>	<b>12,5</b>	<b>0</b>	<b>0</b>	<b>10</b>	<b>62,5</b>	<b>4</b>	<b>25,0</b>	<b>0</b>	<b>0</b>
Autonoma de Entre Rios	16	0	0	2	12,5	0	0	10	62,5	4	25,0	0	0

Fuente: Programa de Incentivos - SPU



**Cuadro 6.4.7** - Distribución porcentual del número de docentes investigadores con categorías (I) y (II) que perciben el incentivo según Universidad, ordenadas en forma decreciente. Año 2013

Institución	Total	I	II	%	% Acumulado
<b>Total de las Instituciones</b>	<b>5.163</b>	<b>2.052</b>	<b>3.111</b>	<b>100,0</b>	
<b>Universidades Nacionales</b>	<b>5.159</b>	<b>2.052</b>	<b>3.107</b>	<b>99,9</b>	
U.B.A	1.013	496	517	19,6	
La Plata	557	245	312	10,8	30,4
Cordoba	514	241	273	10,0	40,4
Tucuman	327	106	221	6,3	46,7
Rosario	312	104	208	6,0	52,7
Cuyo	232	87	145	4,5	57,2
Mar del Plata	232	88	144	4,5	61,7
Litoral	210	100	110	4,1	65,8
Sur	193	106	87	3,7	69,5
Rio Cuarto	162	50	112	3,1	72,7
San Juan	160	44	116	3,1	75,8
San Luis	135	52	83	2,6	78,4
Centro de la Prov. de Bs. As.	125	44	81	2,4	80,8
Comahue	111	34	77	2,1	83,0
Nordeste	110	27	83	2,1	85,1
Tecnológica Nacional	98	36	62	1,9	87,0
Salta	86	17	69	1,7	88,7
San Martín	76	32	44	1,5	90,1
Catamarca	68	13	55	1,3	91,4
Misiones	66	18	48	1,3	92,7
Quilmes	62	27	35	1,2	93,9
Jujuy	46	9	37	0,9	94,8
La Pampa	42	8	34	0,8	95,6
Patagonia S. J. Bosco	34	10	24	0,7	96,3
Luján	34	13	21	0,7	96,9
Entre Ríos	24	7	17	0,5	97,4
Lomas de Zamora	19	1	18	0,4	97,8
La Patagonia Austral	19	3	16	0,4	98,1
Río Negro	13	5	8	0,3	98,4
Lanús	13	5	8	0,3	98,6
Tres de Febrero	12	4	8	0,2	98,9
La Matanza	12	4	8	0,2	99,1
Villa María	12	6	6	0,2	99,3
Noroeste de la PBA	9	5	4	0,2	99,5
Artes	9	2	7	0,2	99,7
Formosa	5	0	5	0,1	99,8
Chaco Austral	4	1	3	0,1	99,9
Chilecito	3	2	1	0,1	99,9
Arturo Jauretche	0	0	0	-	-
Avellaneda	0	0	0	-	-
La Rioja	...	...	...	...	...
Gral. Sarmiento	...	...	...	...	...
Santiago del Estero	...	...	...	...	...
<b>Universidad Provincial</b>	<b>4</b>	<b>0</b>	<b>4</b>	<b>0,1</b>	
UADER	4	0	4	0,1	100

Fuente: Programa de Incentivos - SPU

**Cuadro 6.4.8 - Distribución porcentual de docentes investigadores con categoría I y II que perciben el incentivo por área del conocimiento, según Universidad. Año 2013**

Institución	Total	%	Agrícolas				Médicas				Naturales y Exactas				Sociales				Humanas				Ingeniería y Tecnología			
	I + II		Total	I	II	%	Total	I	II	%	Total	I	II	%	Total	I	II	%	Total	I	II	%	Total	I	II	%
<b>Total de las Instituciones</b>	<b>5.163</b>	<b>100,0</b>	<b>547</b>	<b>152</b>	<b>395</b>	<b>10,6</b>	<b>380</b>	<b>162</b>	<b>218</b>	<b>7,4</b>	<b>1.888</b>	<b>870</b>	<b>1.018</b>	<b>36,6</b>	<b>1.105</b>	<b>414</b>	<b>691</b>	<b>21,4</b>	<b>544</b>	<b>185</b>	<b>359</b>	<b>10,5</b>	<b>699</b>	<b>269</b>	<b>430</b>	<b>13,5</b>
<b>Universidades Nacionales</b>	<b>5.159</b>	<b>100,0</b>	<b>547</b>	<b>152</b>	<b>395</b>	<b>10,6</b>	<b>380</b>	<b>162</b>	<b>218</b>	<b>7,4</b>	<b>1.884</b>	<b>870</b>	<b>1.014</b>	<b>36,5</b>	<b>1.105</b>	<b>414</b>	<b>691</b>	<b>21,4</b>	<b>544</b>	<b>185</b>	<b>359</b>	<b>10,5</b>	<b>699</b>	<b>269</b>	<b>430</b>	<b>13,5</b>
Artes	9	100,0	0	0	0	0,0	0	0	0	0,0	0	0	0	0,0	2	1	1	22,2	7	1	6	77,8	0	0	0	0,0
Arturo Jauretche	0	0,0	0	0	0	0,0	0	0	0	0,0	0	0	0	0,0	0	0	0	0,0	0	0	0	0,0	0	0	0	0,0
Avellaneda	0	0,0	0	0	0	0,0	0	0	0	0,0	0	0	0	0,0	0	0	0	0,0	0	0	0	0,0	0	0	0	0,0
Buenos Aires	1.013	100,0	101	33	68	10,0	122	64	58	12,0	380	201	179	37,5	253	132	121	25,0	95	44	51	9,4	62	22	40	6,1
Catamarca	68	100,0	5	0	5	7,4	0	0	0	0,0	25	4	21	36,8	24	7	17	35,3	10	2	8	14,7	4	0	4	5,9
Centro de la PBA	125	100,0	27	7	20	21,6	1	0	1	0,8	34	12	22	27,2	36	15	21	28,8	10	2	8	8,0	17	8	9	13,6
Chaco Austral	4	100,0	0	0	0	0,0	0	0	0	0,0	3	1	2	75	0	0	0	0,0	0	0	0	0,0	1	0	1	25
Chilecito	3	100,0	0	0	0	0,0	0	0	0	0,0	1	0	1	33	2	2	0	67	0	0	0	0,0	0	0	0	0,0
Comahue	111	100,0	15	3	12	13,5	3	0	3	2,7	43	12	31	38,7	25	8	17	22,5	14	6	8	12,6	11	5	6	9,9
Córdoba	514	100,0	44	14	30	8,6	68	36	32	13,2	181	106	75	35,2	108	47	61	21,0	59	17	42	11,5	54	21	33	10,5
Cuyo	232	100,0	24	4	20	10,3	13	2	11	5,6	79	43	36	34,1	51	14	37	22,0	37	15	22	15,9	28	9	19	12,1
Entre Ríos	24	100,0	10	4	6	41,7	2	0	2	8,3	4	1	3	16,7	5	1	4	20,8	1	0	1	4,2	2	1	1	8,3
Formosa	5	100,0	1	0	1	20,0	0	0	0	0,0	2	0	2	40,0	2	0	2	40,0	0	0	0	0,0	0	0	0	0,0
Gral. Sarmiento	...	...	...	...	...	...	...	...	...	...	...	...	...	...	...	...	...	...	...	...	...	...	...	...	...	...
Jujuy	46	100,0	13	1	12	28,3	3	0	3	6,5	10	1	9	21,7	11	4	7	23,9	6	3	3	13,0	3	0	3	6,5
La Matanza	12	100,0	0	0	0	0,0	0	0	0	0,0	1	0	1	8,3	5	1	4	41,7	3	2	1	25,0	3	1	2	25,0
La Pampa	42	100,0	14	3	11	33,3	0	0	0	0,0	12	2	10	28,6	6	0	6	14,3	8	3	5	19,0	2	0	2	4,8
La Plata	557	100,0	56	18	38	10,1	39	18	21	7,0	241	132	109	43,3	105	37	68	18,9	54	17	37	9,7	62	23	39	11,1
La Rioja	...	...	...	...	...	...	...	...	...	...	...	...	...	...	...	...	...	...	...	...	...	...	...	...	...	...
Lanús	13	100,0	0	0	0	0,0	2	1	1	15,4	0	0	0	0,0	5	2	3	38,5	4	2	2	30,8	2	0	2	15,4
Litoral	210	100,0	17	5	12	8,1	5	4	1	2,4	94	47	47	44,8	23	8	15	11,0	14	3	11	6,7	57	33	24	27,1
Lomas de Zamora	19	100,0	10	0	10	52,6	0	0	0	0,0	3	1	2	15,8	5	0	5	26,3	0	0	0	0,0	1	0	1	5,3
Luján	34	100,0	5	1	4	14,7	1	1	0	2,9	11	4	7	32,4	11	6	5	32,4	6	1	5	17,6	0	0	0	0,0
Mar del Plata	232	100,0	32	15	17	13,8	3	0	3	1,3	77	27	50	33,2	39	14	25	16,8	28	9	19	12,1	53	23	30	22,8
Misiones	66	100,0	6	2	4	9,1	6	0	6	9,1	11	4	7	16,7	21	7	14	31,8	9	2	7	13,6	13	3	10	19,7
Nordeste	110	100,0	30	9	21	27,3	10	3	7	9,1	26	3	23	23,6	22	6	16	20,0	7	1	6	6,4	15	5	10	13,6
Noroeste de la PBA	9	100,0	4	2	2	44,4	0	0	0	0,0	2	1	1	22,2	0	0	0	0,0	2	1	1	22,2	1	1	0	11,1
Patagonia Austral	19	100,0	1	0	1	5	0	0	0	0,0	7	2	5	37	9	0	9	47	1	1	0	5	1	0	1	5
Patagonia S. J. Bosco	34	100,0	1	0	1	2,9	2	0	2	5,9	23	8	15	67,6	3	1	2	8,8	1	0	1	2,9	4	1	3	11,8
Quilmes	62	100,0	2	1	1	3,2	0	0	0	0,0	22	12	10	35,5	24	8	16	38,7	11	5	6	17,7	3	1	2	4,8
Río Cuarto	162	100,0	33	9	24	20,4	0	0	0	0,0	68	25	43	42,0	33	7	26	20,4	12	5	7	7,4	16	4	12	9,9
Río Negro	13	100,0	2	0	2	15,4	1	0	1	7,7	3	2	1	23,1	3	1	2	23,1	4	2	2	30,8	0	0	0	0,0
Rosario	312	100,0	34	8	26	11	40	15	25	13	106	45	61	34	82	26	56	26	25	4	21	8	25	6	19	8
Salta	86	100,0	4	1	3	4,7	7	2	5	8,1	40	8	32	46,5	15	3	12	17,4	10	1	9	11,6	10	2	8	11,6
San Juan	160	100,0	0	0	0	0,0	2	0	2	1,3	28	8	20	17,5	34	8	26	21,3	27	7	20	16,9	69	21	48	43,1
San Luis	135	100,0	8	1	7	5,9	14	8	6	10,4	68	32	36	50,4	22	3	19	16,3	7	1	6	5,2	16	7	9	11,9
San Martín	76	100,0	0	0	0	0,0	3	1	2	3,9	50	23	27	65,8	13	4	9	17,1	8	3	5	10,5	2	1	1	2,6
Santiago del Estero	...	...	...	...	...	...	...	...	...	...	...	...	...	...	...	...	...	...	...	...	...	...	...	...	...	...
Sur	193	100,0	16	9	7	8,3	7	1	6	3,6	77	44	33	39,9	24	12	12	12,4	14	4	10	7,3	55	36	19	28,5
Tecnológica Nacional	98	100,0	0	0	0	0,0	0	0	0	0,0	26	12	14	26,5	13	3	10	13,3	1	1	0	1,0	58	20	38	59,2
Tres de Febrero	12	100,0	0	0	0	0,0	0	0	0	0,0	1	0	1	8,3	6	2	4	50,0	5	2	3	41,7	0	0	0	0,0
Tucumán	327	100,0	32	2	30	9,8	26	6	20	8,0	122	46	76	37,3	56	20	36	17,1	42	17	25	12,8	49	15	34	15,0
Villa María	12	100,0	0	0	0	0,0	0	0	0	0,0	3	1	2	25,0	7	4	3	58,3	2	1	1	16,7	0	0	0	0,0
<b>Universidad Provincial</b>	<b>4</b>	<b>100,0</b>	<b>0</b>	<b>0</b>	<b>0</b>	<b>0,0</b>	<b>0</b>	<b>0</b>	<b>0</b>	<b>0,0</b>	<b>4</b>	<b>0</b>	<b>4</b>	<b>100,0</b>	<b>0</b>	<b>0</b>	<b>0</b>	<b>0,0</b>	<b>0</b>	<b>0</b>	<b>0</b>	<b>0,0</b>	<b>0</b>	<b>0</b>	<b>0</b>	<b>0,0</b>
Autonoma de Entre Rios	4	100,0	0	0	0	0,0	0	0	0	0,0	4	0	4	100,0	0	0	0	0,0	0	0	0	0,0	0	0	0	0,0

Fuente: Programa de Incentivos - SPU

**Cuadro 6.4.9** - Distribución porcentual del número de docentes investigadores que perciben el incentivo clasificados por región según categoría de investigación. Año 2013<sup>(1)</sup>

<b>Categoría de Investigación</b>	<b>Total</b>	<b>I</b>	<b>II</b>	<b>III</b>	<b>IV</b>	<b>V</b>
<b>Total</b>	<b>23.549</b>	<b>2.052</b>	<b>3.111</b>	<b>7.233</b>	<b>5.458</b>	<b>5.695</b>
Metropolitana	<b>4.076</b>	577	652	1.226	770	851
Bonaerense	<b>5.185</b>	510	659	1.485	1.205	1.326
Centro Este	<b>2.703</b>	224	358	889	595	637
Centro Oeste	<b>6.107</b>	489	755	1.891	1.455	1.517
Noreste	<b>1.143</b>	46	145	328	309	315
Noroeste	<b>2.964</b>	146	383	938	816	681
Sur	<b>1.371</b>	60	159	476	308	368

**Nota:** (1) No se cuenta con datos para las Universidades Nacionales de La Rioja, Gral. Sarmiento y Santiago del Estero

**Fuente:** Programa de Incentivos - SPU

**Cuadro 6.4.10 - Distribución porcentual del número de docentes**Investigadores que perciben el incentivo, según universidad. Año 2014<sup>(1)</sup>

<b>Institución</b>	<b>Total</b>	<b>%</b>
<b>Total de las Instituciones</b>	<b>22.705</b>	<b>100,0</b>
<b>Universidades Nacionales</b>	<b>22.649</b>	<b>99,8</b>
Artes	93	0,4
Arturo Jauretche	12	0,1
Avellaneda	2	0,01
Buenos Aires	2.883	12,7
Catamarca	387	1,7
Centro de la PBA	632	2,8
Chaco Austral	58	0,3
Chilecito	30	0,1
Comahue	590	2,6
Córdoba	2.036	9,0
Cuyo	936	4,1
Entre Ríos	120	0,5
Formosa	98	0,4
Gral. Sarmiento	235	1,0
Jujuy	250	1,1
La Matanza	173	0,8
La Pampa	255	1,1
La Plata	2.378	10,5
La Rioja	112	0,5
Lanús	82	0,4
Litoral	919	4,0
Lomas de Zamora	94	0,4
Luján	216	1,0
Mar del Plata	808	3,6
Misiones	388	1,7
Nordeste	500	2,2
Noroeste de la PBA	60	0,3
Patagonia Austral	187	0,8
Patagonia S. J. Bosco	145	0,6
Quilmes	238	1,0
Río Cuarto	844	3,7
Río Negro	76	0,3
Rosario	1.254	5,5
Salta	430	1,9
San Juan	719	3,2
San Luis	770	3,4
San Martín	184	0,8
Santiago del Estero	250	1,1
Sur	765	3,4
Tecnológica Nacional	552	2,4
Tres de Febrero	55	0,2
Tucumán	1.711	7,5
Villa María	122	0,5
<b>Total Universidad Provincial</b>	<b>56</b>	<b>0,2</b>
Autónoma de Entre Ríos	56	0,2

**Nota:** (1) Datos provisorios para el año 2014**Fuente:** Programa de Incentivos - SPU

**Cuadro 6.4.11 - Número de proyectos de investigación acreditados que se desarrollan bajo el Programa de Incentivos, clasificados según Universidad. Año 2013**

Institución	Proyectos		
	Nº	%	% Acumulado
<b>Total de las Instituciones</b>	<b>8.197</b>	<b>100,0</b>	
<b>Universidades Nacionales</b>	<b>8.190</b>	<b>99,9</b>	
Buenos Aires	1336	16,3	16,3
Córdoba	881	10,7	27,0
La Plata	695	8,5	35,5
Rosario	536	6,5	42,1
Cuyo	401	4,9	47,0
Litoral	373	4,6	51,5
Mar del Plata	349	4,3	55,8
Tucumán	340	4,1	59,9
San Juan	246	3,0	62,9
Sur	245	3,0	65,9
Tecnológica Nacional	238	2,9	68,8
Río Cuarto	213	2,6	71,4
Nordeste	211	2,6	74,0
Comahue	200	2,4	76,4
Misiones	186	2,3	78,7
Catamarca	166	2,0	80,7
San Luís	159	1,9	82,7
Centro de la PBA	154	1,9	84,5
Salta	153	1,9	86,4
La Pampa	112	1,4	87,8
Jujuy	100	1,2	89,0
Gral. San Martín	93	1,1	90,1
Patagonia S. J. Bosco	89	1,1	91,2
Luján	89	1,1	92,3
Patagonia Austral	80	1,0	93,3
Villa María	60	0,7	94,0
La Matanza	56	0,7	94,7
Quilmes	54	0,7	95,3
Río Negro	52	0,6	96,0
Entre Ríos	49	0,6	96,6
Lomas de Zamora	45	0,5	97,1
Lanús	42	0,5	97,6
Artes	41	0,5	98,1
Formosa	36	0,4	98,6
Tres de Febrero	29	0,4	98,9
Noroeste de la PBA	27	0,3	99,3
Chilecito	24	0,3	99,5
Chaco Austral	22	0,3	99,8
Avellaneda	4	0,05	99,9
Arturo Jauretche	4	0,05	99,9
Santiago del Estero	...	...	...
Gral. Sarmiento	...	...	...
La Rioja	...	...	...
<b>Total Universidad Provincial</b>	<b>7</b>	<b>0,1</b>	<b>100,0</b>
Autónoma de Entre Ríos	7	0,1	100,0

Fuente: Programa de Incentivos - SPU

**ANUARIO  
2014**

**ESTADÍSTICAS  
UNIVERSITARIAS  
ARGENTINAS**

## **SECCIÓN 6.6**

**Programa de Promoción de la  
Universidad Argentina (PPUA)**



Ministerio de Educación  
Presidencia de la Nación



Departamento de Información  
UNIVERSITARIA

Secretaría de  
Políticas Universitarias

**PROGRAMA DE PROMOCIÓN DE LA UNIVERSIDAD ARGENTINA  
AÑO 2014**

<b>COORDINACIÓN DEL ÁREA DE EXTENSIÓN UNIVERSITARIA</b>
---

Coordinación general del área: Lic. Gastón Salcedo  
Coordinación de convocatorias: Abg. María Liliana N. Herrera Albrieu  
Equipo Técnico: Luis Cadelli, Diego Puga, Andrea Torres  
Ubicación Física: Av. Santa Fe 1548, piso 13º, CABA  
Teléfono: 4129-1800 int. 6249, 6250 y 6259  
Correo electrónico: [lalbrieu@me.gov.ar](mailto:lalbrieu@me.gov.ar) / [extension@me.gov.ar](mailto:extension@me.gov.ar)  
Página Web: <http://portales.educacion.gov.ar/spu/>

**OBJETIVOS GENERALES**

- Desarrollo y fortalecimiento de la función de extensión universitaria.
- Trabajo conjunto y coordinado con otros organismos de la administración pública que faciliten la participación de las instituciones universitarias a través de la función de extensión.
- Articulación entre instituciones universitarias nacionales y/o privadas.
- Fomentar vínculos con universidades del Mercosur y de Latinoamérica y el Caribe.

**OBJETIVOS ESPECÍFICOS**

- Expansión de la extensión dirigida a los claustros universitarios de las Universidades Nacionales y Provinciales debidamente acreditadas, a través de las convocatorias de proyectos de extensión.
- Formalización de una convocatoria conjunta con la Autoridad Cuenca Matanza Riachuelo
- Realización y participación en congresos, jornadas, entre otros, varios de los cuales han sido consensuados con la Red de Extensión de Universidades Nacionales – REXUNI.

## METAS ALCANZADAS

- 22º Convocatoria de Proyectos de Extensión Universitaria y Vinculación Comunitaria “UNIVERSIDAD, ESTADO Y TERRITORIO” 2014.
  - Res. SPU Nº 2514 de fecha 23 de julio de 2014. Formalización de la convocatoria con un financiamiento de \$ 10.000.000.
  - Res. SPU 4646 de fecha 23 de diciembre de 2014. Asignación de fondos por \$ 12.075.589 a los proyectos aprobados con financiamiento.
- Se ha formalizado el PROTOCOLO COMPLEMENTARIO ENTRE LA AUTORIDAD DE CUENCA MATANZA RIACHUELO Y LA SUBSECRETARÍA DE GESTIÓN Y COORDINACIÓN DE POLÍTICAS UNIVERSITARIAS, en el marco del CONVENIO ME Nº 1241 de fecha 18 de noviembre de 2013, con el objeto de llevar cabo la Convocatoria de Proyectos de Extensión Universitaria relativos a la Cuenca Matanza Riachuelo dirigida a las Universidades situadas en la inmediaciones de la cuenca. La convocatoria cuenta con financiamiento en partes iguales por la ACUMAR y la SUBSECRETARÍA DE GESTIÓN Y COORDINACIÓN DE POLÍTICAS UNIVERSITARIAS. Los proyectos se orientan a mejorar la calidad de vida de los habitantes de la Cuenca y a considerar los objetivos previsto por el Plan Integral de Saneamiento Ambiental – PISA.
- Convocatoria UNIVERSIDADES CON ACUMAR. Convocatoria conjunta con la AUTORIDAD CUENCA MATANZA RIACHUELO ACUMAR. Por Res. SSGCPU Nº 78 de fecha 29 de diciembre de 2014, se destinó el financiamiento previsto de \$ 1.000.000.
- Formalización de la Comisión de Evaluación de proyectos de extensión universitaria correspondientes a la 22º Convocatoria de Proyectos de Extensión Universitaria y Vinculación Comunitaria “UNIVERSIDAD, ESTADO Y TERRITORIO” 2014. Participaron de expertos en extensión y en las especialidades de las líneas temáticas previstas por la convocatoria.
- Participación del X Foro de la Red de Extensión de Universidades de Frontera - REUNIF, que agrupa a las Universidades Nacionales de Jujuy y Salta por Argentina y las Universidades Bolivianas, Universidad Autónoma Juan Misael Saracho de Tarija, Universidad Tomás Fría de Tarija, Universidad de Potosí, entre otras, organizadas por la Universidad Nacional de Jujuy el 27 de marzo de 2014.
- Auspicio del Congreso Nacional de Extensión Universitaria, que se llevó a cabo en la Universidad Nacional de Rosario, del 16 al 19 septiembre de 2014.
- Participación en la Primera Jornada Nacional de Extensión Universitaria de las Universidades Privadas, realizadas en la Universidad Favaloro, el día 30 de octubre de 2014.



## COORDINACIÓN DEL ÁREA DE VINCULACIÓN TECNOLÓGICA

Coordinación general del área: Lic. Emanuel Damoni

Equipo Técnico: Alejandro Germán, Emiliano Flores, Florencia Jakubowicz, Guillermo De Carli, Diego Puga, Leticia Iglesias, Pablo Ceballos.

Ubicación Física: Av. Santa Fe 1548, piso 13º, CABA

Teléfono: 4129-1970

Correo electrónico: [ppuarelint@me.gov.ar](mailto:ppuarelint@me.gov.ar) / [vitec@me.gov.ar](mailto:vitec@me.gov.ar)

Página Web: <http://portales.educacion.gov.ar/spu/>

### OBJETIVOS GENERALES

- Fortalecer el proceso de vinculación de la universidad con el sector social y productivo, con el fin de contribuir al desarrollo social y económico y a la interacción con el sector productivo.
- Favorecer la aplicación de los resultados del trabajo de las áreas de vinculación tecnológica de acuerdo con las necesidades del medio social y productivo.
- Articular con líneas de acción llevadas a cabo por otros organismos públicos y organizaciones no gubernamentales y afianzar cada una de ellas con actividades que se complementen en forma paralela.
- Favorecer la participación entre sí de las distintas universidades nacionales de modo tal de conformar homogéneamente equipos de trabajos en los distintos temas que atañen a la problemática de la vinculación tecnológica.

### OBJETIVOS ESPECÍFICOS

- Proyectos de Investigación Línea Básica y Aplicada de Transporte: acercar las capacidades existentes en las universidades a las necesidades en materia de transporte, logística y seguridad vial.
- Convocatoria “Capacidades Universitarias para el Desarrollo Productivo”: financiar proyectos científicos vinculados a los sectores energéticos, agroalimentarios, y emprendedorismo, entre otros.
- Segunda Convocatoria a Proyectos de Asistencia Exportadora “Manuel Belgrano”: fortalecer la vinculación de las universidades públicas y los sectores productivos, en el marco de una estrategia de agregado de valor a los productos nacionales y profundización de la inserción económica de nuestro país en el mundo a partir de una matriz diversificada de exportaciones y de mercados receptores de las mismas.
- Convocatoria a Proyectos del Programa Universidad y Municipios Argentinos (PUMA): fortalecer el desarrollo de proyectos de investigación y extensión de carácter territorial que beneficien el trabajo entre gobiernos locales y organizaciones sociales y de la comunidad, a través del mejoramiento de infraestructura, el equipamiento comunitario de la vivienda, el acceso a los servicios públicos y la calidad del medioambiente, y la participación de cooperativas y proyectos autogestionados para el fortalecimiento de las economías locales y regionales.
- Proyectos “Abordaje Integral para el Mejoramiento Barrial – Universidad y Hábitat”: llevar adelante líneas de trabajo que promuevan instancias de mejoramiento real de los hábitats informales, avanzar en la formación y aprendizaje en procesos de mejoramiento barrial en distintas disciplinas: arquitectura, ingeniería hidráulica, ingeniería eléctrica y ciencias sociales, y generar instancias de formación y capacitación entre los equipos de las distintas facultades y las organizaciones sociales que participan.

## METAS ALCANZADAS

- Convocatoria de Proyectos de Investigación Línea Básica y Aplicada de Transporte.
  - Res. SPU Nº 1947 de fecha 4 de junio de 2014. Formalización de la convocatoria con un financiamiento de \$ 5.000.000, ampliado posteriormente a \$7.000.000.
  - Res. SPU 4537 de fecha 11 de diciembre de 2014. Asignación de fondos por \$ 7.000.000 a los proyectos aprobados con financiamiento.
- Convocatoria “Capacidades Universitarias para el Desarrollo Productivo”.
  - Res. SPU Nº 1793 de fecha 21 de mayo de 2014. Formalización de la convocatoria y asignación de presupuesto.
  - Res. SPU 4508 de fecha 5 de diciembre de 2014. Asignación de fondos por \$ 7.997.760 a los proyectos aprobados con financiamiento.
- Segunda Convocatoria a Proyectos de Asistencia Exportadora “Manuel Belgrano”.
  - Res. SPU Nº 1692 de fecha 14 de mayo de 2014. Formalización de la convocatoria y asignación de presupuesto.
  - Res. SPU 3751 de fecha 30 de octubre de 2014. Asignación de fondos por \$ 4.988.642 a los proyectos aprobados con financiamiento.
- Convocatoria a Proyectos del Programa Universidad y Municipios Argentinos (PUMA).
  - Res. SPU Nº 1683 de fecha 9 de mayo de 2014. Formalización de la convocatoria y asignación de presupuesto.
  - Res. SPU 3289 de fecha 17 de septiembre de 2014. Asignación de fondos por \$ 4.000.000 a los proyectos aprobados con financiamiento.
- Financiamiento de Proyectos “Abordaje Integral para el Mejoramiento Barrial – Universidad y Hábitat”.
  - Res. SPU 4660 de fecha 29 de diciembre de 2014. Asignación de fondos por \$ 750.000 a la Universidad de Buenos Aires para la realización del proyecto en el Barrio Villa 15 – Ciudad Oculta, C.A.B.A.

## PROGRAMA ARGENTINA INVESTIGA

Coordinación general del área: Juan Monfort

Equipo Técnico: Gustavo Naón, Cecilia Soto, Bárbara Oyuela, Andrea Rossi y Diego Puga.

Ubicación Física: Av. Santa Fe 1548, piso 13º, CABA

Teléfono: 4129-1970

Correo electrónico: [jmonfort@me.gov.ar](mailto:jmonfort@me.gov.ar)

Página Web: <http://portales.educacion.gov.ar/spu/>

### OBJETIVOS GENERALES

- Difundir, desde una publicación digital de divulgación científica, noticias científicas y académicas que se desarrollan en las universidades argentinas.

### OBJETIVOS ESPECÍFICOS

- Desarrollar un equipo de trabajo interuniversitario y transdisciplinario.
- Oficiar de vehículo directo para la difusión de los programas desarrollados por las universidades.
- Desarrollar un espacio donde se vierta de manera equitativa un caudal de información surgido de las instituciones académicas.
- Promocionar los lazos que vinculan a cada una de las universidades con el resto de la comunidad.
- Constituir un ámbito que propicie la interacción entre universidades y donde se puedan crear lazos entre los actores intervinientes.
- Crear un nexo entre los medios masivos de comunicación y los actores que conforman la comunidad universitaria.
- Divulgar los avances tecnológicos, productivos y científicos gestados por la Universidad argentina.

Cuadro 6.6.1 - Distribución de proyectos aprobados y fondos asignados por Institución Universitaria.  
Convocatoria CAPACIDADES UNIVERSITARIAS PARA EL DESARROLLO PRODUCTIVO. Año 2014

Institución	Convocatoria CAPACIDADES UNIVERSITARIAS PARA EL DESARROLLO PRODUCTIVO	
	Cantidad de Proyectos aprobados	Monto financiado en \$
<b>Total Instituciones</b>	<b>123</b>	<b>7.997.760</b>
<b>Total Universidades Nacionales</b>	<b>114</b>	<b>7.475.420</b>
Arturo Jauretche	3	179.000
Avellaneda	0	0
Buenos Aires	8	580.000
Catamarca	3	180.000
Centro de la Provincia de Buenos Aires	5	333.000
Chaco Austral	2	147.000
Chilecito	3	180.000
Comahue	3	197.000
Comechingones	0	0
Córdoba	4	241.700
Cuyo	4	319.900
Defensa	0	0
Entre Ríos	2	100.000
Formosa	1	79.400
Gral. Sarmiento	1	80.000
Hurlingham	0	0
José C. Paz	0	0
Jujuy	1	56.400
La Matanza	1	80.000
La Pampa	2	100.000
La Plata	4	320.000
La Rioja	3	182.300
Lanús	1	20.000
Litoral	2	149.000
Lomas de Zamora	3	224.000
Luján	1	80.000
Mar del Plata	2	70.000
Misiones	2	150.000
Moreno	1	80.000
Nordeste	3	236.000
Noroeste de la Provincia de Buenos Aires	1	80.000
Oeste	0	0
Patagonia Austral	4	253.740
Patagonia San Juan Bosco	7	455.700
Pedagógica	0	0
Quilmes	2	91.500
Rafaela	0	0
Río Cuarto	4	275.000
Río Negro	0	0
Rosario	6	469.500
Salta	3	228.900
San Juan	1	20.000
San Luis	0	0
San Martín	0	0
Santiago del Estero	0	20.000
Sur	4	237.000
Tecnológica Nacional <sup>(1)</sup>	11	636.780
Tierra del Fuego	1	65.000
Tres de Febrero	2	157.600
Tucumán	0	0
Villa María	2	120.000
Villa Mercedes	0	0
<b>Total Institutos Universitarios</b>	<b>3</b>	<b>104.850</b>
Aeronáutico	0	0
Enseñanza Superior del Ejército	1	20.000
Naval	0	0
DD HH Madres de Plaza de Mayo	0	0
Gendarmería	0	0
IUNA	2	84.850
Policía Federal Argentina	0	0
Seguridad Marítima	0	0
<b>Total Universidad Provincial</b>	<b>6</b>	<b>417.490</b>
Autónoma de Entre Ríos	6	417.490
Sudoeste	0	0

(1) La institución aprobó 12 proyectos y contribuyó a la firma de 50 acuerdos de colaboración de proyectos: Facultad Regional Avellaneda, Facultad Regional La Rioja, Facultad Regional Mendoza, Facultad Regional Rosario, Facultad Regional Santa Fe, Facultad Regional Trenque Lauquen, y Facultad Regional Santa Cruz.

Fuente: Programa de Promoción de la Universidad Argentina (PPUA)

Cuadro 6.6.2 - Distribución de proyectos aprobados y fondos asignados por Institución Universitaria. Programa UNIVERSIDADES Y TRABAJO ARGENTINO EN EL MUNDO. Convocatoria PROYECTOS DE ASISTENCIA EXPORTADORA MANUEL BELGRANO. Año 2014

Institución	Convocatoria PROYECTOS DE ASISTENCIA EXPORTADORA MANUEL BELGRANO	
	Cantidad de Proyectos aprobados	Monto financiado en \$
<b>Total Instituciones <sup>(1)</sup></b>	<b>60</b>	<b>4.988.642</b>
<b>Total Universidades Nacionales</b>	<b>59</b>	<b>4.783.642</b>
Arturo Jauretche	2	58.000
Avellaneda	8	365.300
Buenos Aires	1	50.000
Catamarca	2	117.600
Centro de la Provincia de Buenos Aires	4	203.000
Chaco Austral	2	32.000
Chilecito	0	0
Cornahue	4	176.000
Comechingones	0	0
Córdoba	2	112.000
Cuyo	7	392.200
Defensa	0	0
Entre Ríos	2	80.000
Formosa	0	0
Gral. Sarmiento	0	0
Hurlingham	0	0
José C. Paz	0	0
Jujuy	4	222.036
La Matanza	1	45.000
La Pampa	2	87.000
La Plata	2	50.000
La Rioja	1	80.000
Lanús	1	28.000
Litoral	1	70.000
Lomas de Zamora	4	245.000
Luján	1	8.000
Mar del Plata	2	23.000
Misiones	0	0
Moreno	1	29.000
Nordeste	0	0
Noroeste de la Provincia de Buenos Aires	2	120.000
Oeste	0	0
Patagonia Austral	0	0
Patagonia San Juan Bosco	2	95.000
Pedagógica	0	0
Quilmes	5	244.100
Rafaela	0	0
Río Cuarto	0	0
Río Negro	2	74.000
Rosario	6	363.749
Salta	1	9.936
San Juan	0	0
San Luis	0	0
San Martín	3	208.500
Santiago del Estero	0	0
Sur	3	250.000
Tecnológica Nacional <sup>(2)</sup>	25	789.821
Tierra del Fuego	0	0
Tres de Febrero	1	40.000
Tucumán	3	115.400
Villa María	0	0
Villa Mercedes	0	0
<b>Total Institutos Universitarios</b>	<b>1</b>	<b>25.000</b>
Aeronáutico	0	0
Enseñanza Superior del Ejército	0	0
Naval	0	0
DD HH Madres de Plaza de Mayo	0	0
Gendarmería	0	0
IUNA	1	25.000
Policia Federal Argentina	0	0
Seguridad Marítima	0	0
<b>Total Universidad Provincial</b>	<b>3</b>	<b>180.000</b>
Autónoma de Entre Ríos	3	180.000
Sudoeste	0	0

**Nota:** (1) De la totalidad de 60 proyectos, 11 proyectos están integrados por una única Institución Universitaria, 49 están integrados por 2 Instituciones Universitarias, y 1 está integrado por 3 Instituciones Universitarias.

(2) Se aprobaron 25 proyectos. A continuación la nómina de sedes de UTN beneficiarias de proyectos: Facultad Regional Santa Cruz, Facultad Regional Río Grande, Facultad Regional Tucumán, Facultad Regional Rosario, Facultad Regional Resistencia, Facultad Regional Bahía Blanca, Facultad Regional Venado Tuerto, Facultad Regional Rafaela, Facultad Regional La Rioja, Facultad Regional Gral. Pacheco, Facultad Regional Mendoza, Facultad Regional San Rafael, Facultad Regional Villa María y Facultad Regional Córdoba.

**Fuente:** Programa de Promoción de la Universidad Argentina (PPUA)

Cuadro 6.6.3 - Distribución de proyectos aprobados y fondos asignados por Institución Universitaria. Convocatoria LINEA BÁSICA Y LINEA APLICADA DE TRANSPORTE. Año 2014

Institución	Convocatoria LINEA BÁSICA Y LINEA APLICADA DE TRANSPORTE	
	Cantidad de Proyectos aprobados	Monto financiado en \$
<b>Total Instituciones</b>	<b>51</b>	<b>7.000.000</b>
<b>Total Universidades Nacionales</b>	<b>50</b>	<b>6.800.220</b>
Arturo Jauretche	1	40.000
Avellaneda	0	0
Buenos Aires	8	993.000
Catamarca	0	0
Centro de la Provincia de Buenos Aires	2	400.000
Chaco Austral	0	0
Chilecito	0	0
Comahue	1	196.800
Comechingones	0	0
Córdoba	2	250.000
Cuyo	4	280.000
Defensa	0	0
Entre Ríos	0	0
Formosa	0	0
Gral. Sarmiento	0	0
Hurlingham	0	0
José C. Paz	0	0
Jujuy	0	0
La Matanza	0	0
La Pampa	0	0
La Plata	1	200.000
La Rioja	1	50.000
Lanús	3	297.560
Litoral	0	0
Lomas de Zamora	2	400.000
Luján	1	50.000
Mar del Plata	0	0
Misiones	1	199.000
Moreno	1	199.960
Nordeste	1	50.000
Noroeste de la Provincia de Buenos Aires	0	0
Oeste	0	0
Patagonia Austral	0	0
Patagonia San Juan Bosco	2	400.000
Pedagógica	0	0
Quilmes	1	200.000
Rafaela	0	0
Río Cuarto	2	250.000
Río Negro	0	0
Rosario	5	843.900
Salta	0	0
San Juan	0	0
San Luis	0	0
San Martín	2	250.000
Santiago del Estero	0	0
Sur	1	200.000
Tecnológica Nacional <sup>(1)</sup>	6	950.000
Tierra del Fuego	0	0
Tres de Febrero	2	100.000
Tucumán	0	0
Villa María	0	0
Villa Mercedes	0	0
<b>Total Institutos Universitarios</b>	<b>0</b>	<b>0</b>
Aeronáutico	0	0
Enseñanza Superior del Ejército	0	0
Naval	0	0
DD HH Madres de Plaza de Mayo	0	0
Gendarmería	0	0
IUNA	0	0
Policia Federal Argentina	0	0
Seguridad Marítima	0	0
<b>Total Universidad Provincial</b>	<b>1</b>	<b>199.780</b>
Autónoma de Entre Ríos	1	199.780
Sudoeste	0	0

**Nota:** (1) Se aprobaron 6 proyectos. A continuación la nómina de sedes de UTN beneficiarias de proyectos: Facultad Regional San Rafael, Facultad Regional Santa Cruz y Facultad Regional Avellaneda.

**Fuente:** Programa de Promoción de la Universidad Argentina (PPIIA)

Cuadro 6.6.4 - Distribución de proyectos aprobados y fondos asignados por Institución Universitaria. 22° Convocatoria  
PROYECTOS DE EXTENSIÓN UNIVERSITARIA. Año 2014

Institución	22° Convocatoria PROYECTOS DE EXTENSIÓN UNIVERSITARIA	
	Cantidad de Proyectos aprobados	Monto financiado en \$
<b>Total Instituciones</b>	<b>287</b>	<b>12.075.589</b>
<b>Total Universidades Nacionales</b>	<b>270</b>	<b>11.310.873</b>
Arturo Jauretche	8	325.535
Avellaneda	8	360.000
Buenos Aires	28	1.205.191
Catamarca	4	180.000
Centro de la Provincia de Buenos Aires	8	360.000
Chaco Austral	2	88.700
Chilecito	5	215.398
Comahue	17	714.500
Comechingones	0	0
Córdoba	7	298.026
Cuyo	4	175.770
Defensa	0	0
Entre Ríos	6	236.794
Formosa	4	179.200
Gral. Sarmiento	3	135.000
Hurlingham	0	0
José C. Paz	2	89.900
Jujuy	7	243.554
La Matanza	4	173.618
La Pampa	1	40.600
La Plata	32	1.290.150
La Rioja	6	264.500
Lanús	2	89.000
Litoral	4	154.615
Lomas de Zamora	7	268.098
Luján	5	209.543
Mar del Plata	3	121.578
Misiones	6	229.827
Moreno	1	45.000
Nordeste	4	160.511
Noroeste de la Provincia de Buenos Aires	3	125.000
Oeste	0	0
Patagonia Austral	2	79.760
Patagonia San Juan Bosco	6	262.340
Pedagógica	0	0
Quilmes	5	209.400
Rafaela	0	0
Río Cuarto	6	260.130
Río Negro	8	329.798
Rosario	8	332.000
Salta	6	240.250
San Juan	4	176.000
San Luis	3	135.000
San Martín	4	179.390
Santiago del Estero	3	135.000
Sur	1	45.000
Tecnológica Nacional	14	602.805
Tierra del Fuego	0	0
Tres de Febrero	3	96.803
Tucumán	5	207.589
Villa María	1	40.000
Villa Mercedes	0	0
<b>Total Institutos Universitarios</b>	<b>7</b>	<b>314.920</b>
Aeronáutico	0	0
Enseñanza Superior del Ejército	1	45.000
Naval	0	0
DD HH Madres de Plaza de Mayo	0	0
Gendarmería	0	0
IUNA	6	269.920
Policia Federal Argentina	0	0
Seguridad Marítima	0	0
<b>Total Universidad Provincial</b>	<b>10</b>	<b>449.796</b>
Autónoma de Entre Ríos	10	449.796
Sudoeste	0	0

Fuente: Programa de Promoción de la Universidad Argentina (PPIA)

Cuadro 6.6.5 - Distribución de proyectos aprobados y fondos asignados por Institución Universitaria. Convocatoria UNIVERSIDADES CON ACUMAR. Año 2014

Institución	Convocatoria UNIVERSIDADES CON ACUMAR	
	Cantidad de Proyectos aprobados	Monto financiado en \$
<b>Total Instituciones</b>	<b>53</b>	<b>1.000.000</b>
<b>Total Universidades Nacionales</b>	<b>46</b>	<b>861.000</b>
Arturo Jauretche	2	40.000
Avellaneda	9	147.700
Buenos Aires	18	355.100
Catamarca	0	0
Centro de la Provincia de Buenos Aires	0	0
Chaco Austral	0	0
Chilecito	0	0
Comahue	0	0
Comechingones	0	0
Córdoba	0	0
Cuyo	0	0
Defensa	0	0
Entre Ríos	0	0
Formosa	0	0
Gral. Sarmiento	0	0
Hurlingham	0	0
José C. Paz	0	0
Jujuy	0	0
La Matanza	1	20.000
La Pampa	0	0
La Plata	0	0
La Rioja	0	0
Lanús	9	148.500
Litoral	0	0
Lomas de Zamora	4	70.200
Luján	0	0
Mar del Plata	0	0
Misiones	0	0
Moreno	0	0
Nordeste	0	0
Noroeste de la Provincia de Buenos Aires	0	0
Oeste	0	0
Patagonia Austral	0	0
Patagonia San Juan Bosco	0	0
Pedagógica	0	0
Quilmes	1	20.000
Rafaela	0	0
Río Cuarto	0	0
Río Negro	0	0
Rosario	0	0
Salta	0	0
San Juan	0	0
San Luis	0	0
San Martín	0	0
Santiago del Estero	0	0
Sur	0	0
Tecnológica Nacional	2	59.500
Tierra del Fuego	0	0
Tres de Febrero	0	0
Tucumán	0	0
Villa María	0	0
Villa Mercedes	0	0
<b>Total Institutos Universitarios</b>	<b>7</b>	<b>139.000</b>
Aeronáutico	0	0
Enseñanza Superior del Ejército	0	0
Naval	0	0
DD HH Madres de Plaza de Mayo	0	0
Gendarmería	0	0
IUNA	7	139.000
Policia Federal Argentina	0	0
Seguridad Marítima	0	0
<b>Total Universidad Provincial</b>	<b>0</b>	<b>0</b>
Autónoma de Entre Ríos	0	0
Sudoeste	0	0

Fuente: Programa de Promoción de la Universidad Argentina (PPIIA)



Cuadro 6.6.6 - Distribución de proyectos aprobados y fondos asignados por Institución Universitaria. Programa UNIVERSIDAD Y MUNICIPIOS ARGENTINOS - PUMA. Año 2014

Institución	Programa UNIVERSIDAD Y MUNICIPIOS ARGENTINOS - PUMA	
	Cantidad de Proyectos aprobados	Monto financiado en \$
<b>Total Instituciones</b>	<b>15</b>	<b>4.000.000</b>
<b>Total Universidades Nacionales</b>	<b>13</b>	<b>3.400.000</b>
Arturo Jauretche	0	0
Avellaneda	0	0
Buenos Aires	0	0
Catamarca	0	0
Centro de la Provincia de Buenos Aires	3	400.000
Chaco Austral	1	300.000
Chilecito	0	0
Comahue	1	300.000
Comechingones	0	0
Córdoba	1	300.000
Cuyo	2	600.000
Defensa	0	0
Entre Ríos	0	0
Formosa	0	0
Gral. Sarmiento	0	0
Hurlingham	0	0
José C. Paz	0	0
Jujuy	0	0
La Matanza	0	0
La Pampa	0	0
La Plata	0	0
La Rioja	0	0
Lanús	0	0
Litoral	0	0
Lomas de Zamora	0	0
Luján	0	0
Mar del Plata	0	0
Misiones	0	0
Moreno	0	0
Nordeste	0	0
Noroeste de la Provincia de Buenos Aires	0	0
Oeste	0	0
Patagonia Austral	0	0
Patagonia San Juan Bosco	1	300.000
Pedagógica	0	0
Quilmes	0	0
Rafaela	0	0
Río Cuarto	0	0
Río Negro	0	0
Rosario	1	300.000
Salta	0	0
San Juan	0	0
San Luis	1	300.000
San Martín	0	0
Santiago del Estero	0	0
Sur	0	0
Tecnológica Nacional <sup>(1)</sup>	2	600.000
Tierra del Fuego	0	0
Tres de Febrero	0	0
Tucumán	0	0
Villa María	0	0
Villa Mercedes	0	0
<b>Total Institutos Universitarios</b>	<b>0</b>	<b>0</b>
Aeronáutico	0	0
Enseñanza Superior del Ejército	0	0
Naval	0	0
DD HH Madres de Plaza de Mayo	0	0
Gendarmería	0	0
IUNA	0	0
Policía Federal Argentina	0	0
Seguridad Marítima	0	0
<b>Total Universidad Provincial</b>	<b>2</b>	<b>600.000</b>
Autónoma de Entre Ríos	2	600.000
Sudoeste	0	0

**Nota:** (1) Facultad Regional Río Gallegos

**Fuente:** Programa de Promoción de la Universidad Argentina (PPUA)

Cuadro 6.6.7 - Distribución de proyectos aprobados y fondos asignados por Institución Universitaria.  
Proyecto ABORDAJE INTEGRAL PARA EL MEJORAMIENTO BARRIAL. Año 2014

Institución	Proyecto ABORDAJE INTEGRAL PARA EL MEJORAMIENTO BARRIAL	
	Cantidad de Proyectos aprobados	Monto financiado en \$
<b>Total Instituciones</b>	<b>1</b>	<b>750.000</b>
<b>Total Universidades Nacionales</b>	<b>1</b>	<b>750.000</b>
Arturo Jauretche	0	0
Avellaneda	0	0
Buenos Aires <sup>(1)</sup>	1	750.000
Catamarca	0	0
Centro de la Provincia de Buenos Aires	0	0
Chaco Austral	0	0
Chilecito	0	0
Comahue	0	0
Comechingones	0	0
Córdoba	0	0
Cuyo	0	0
Defensa	0	0
Entre Ríos	0	0
Formosa	0	0
Gral. Sarmiento	0	0
Hurlingham	0	0
José C. Paz	0	0
Jujuy	0	0
La Matanza	0	0
La Pampa	0	0
La Plata	0	0
La Rioja	0	0
Lanús	0	0
Litoral	0	0
Lomas de Zamora	0	0
Luján	0	0
Mar del Plata	0	0
Misiones	0	0
Moreno	0	0
Nordeste	0	0
Noroeste de la Provincia de Buenos Aires	0	0
Oeste	0	0
Patagonia Austral	0	0
Patagonia San Juan Bosco	0	0
Pedagógica	0	0
Quilmes	0	0
Rafaela	0	0
Río Cuarto	0	0
Río Negro	0	0
Rosario	0	0
Salta	0	0
San Juan	0	0
San Luis	0	0
San Martín	0	0
Santiago del Estero	0	0
Sur	0	0
Tecnológica Nacional	0	0
Tierra del Fuego	0	0
Tres de Febrero	0	0
Tucumán	0	0
Villa María	0	0
Villa Mercedes	0	0
<b>Total Institutos Universitarios</b>	<b>0</b>	<b>0</b>
Aeronáutico	0	0
Enseñanza Superior del Ejército	0	0
Naval	0	0
DD HH Madres de Plaza de Mayo	0	0
Gendarmería	0	0
IUNA	0	0
Policia Federal Argentina	0	0
Seguridad Marítima	0	0
<b>Total Universidad Provincial</b>	<b>0</b>	<b>0</b>
Autónoma de Entre Ríos	0	0
Sudoeste	0	0

**Nota:** (1) Se aprobó 1 proyecto. Detalle: Barrio Villa 15 - Ciudad Oculta (UBA  
FADU \$300.000, FIUBA \$300.000 y FSOC \$150.000)

**Fuente:** Programa de Promoción de la Universidad Argentina (PPUA)

Cuadro 6.6.8 - Distribución de proyectos aprobados y fondos asignados por Institución Universitaria. Programa ARGENTINA INVESTIGA. Año 2014

Institución	Programa ARGENTINA INVESTIGA Instituciones participantes
<b>Total Instituciones</b>	<b>69</b>
<b>Total Universidades Nacionales</b>	<b>38</b>
Arturo Jauretche	
Avellaneda	SI
Buenos Aires	SI
Catamarca	SI
Centro de la Provincia de Buenos Aires	SI
Chaco Austral	
Chilecito	
Comahue	SI
Comechingones	
Córdoba	SI
Cuyo	SI
Defensa	
Entre Ríos	SI
Formosa	SI
Gral. Sarmiento	SI
Hurlingham	
José C. Paz	
Jujuy	
La Matanza	SI
La Pampa	SI
La Plata	SI
La Rioja	SI
Lanús	SI
Litoral	SI
Lomas de Zamora	SI
Luján	SI
Mar del Plata	SI
Misiones	SI
Moreno	
Nordeste	SI
Noroeste de la Provincia de Buenos Aires	SI
Oeste	
Patagonia Austral	SI
Patagonia San Juan Bosco	SI
Pedagógica	
Quilmes	SI
Rafaela	
Río Cuarto	SI
Río Negro	SI
Rosario	SI
Salta	SI
San Juan	SI
San Luis	SI
San Martín	SI
Santiago del Estero	SI
Sur	SI
Tecnológica Nacional	SI
Tierra del Fuego	
Tres de Febrero	SI
Tucumán	SI
Villa María	SI
Villa Mercedes	
<b>Total Institutos Universitarios</b>	<b>3</b>
Aeronáutico	
Enseñanza Superior del Ejército	SI
Naval	
DD HH Madres de Plaza de Mayo	
Gendarmería	
IUNA	SI
Policía Federal Argentina	SI
Seguridad Marítima	
<b>Total Universidad Provincial</b>	<b>1</b>
Autónoma de Entre Ríos	X
Sudoeste	

<b>Total Universidades Privadas</b>	<b>27</b>
Abierta Interamericana	X
Aconcagua	
Adventista del Plata	X
Argentina de la Empresa	X
Argentina John F. Kennedy	X
Atlántida Argentina	
Austral	X
Belgrano	X
Blas Pascal	
CAECE	X
Católica Argentina	X
Católica de Córdoba	
Católica de Cuyo	X
Católica de La Plata	X
Católica de Misiones	
Católica de Salta	
Católica de Santa Fe	X
Católica de Santiago del Estero	X
CEMA	X
Centro Educativo Latinoamericano	
Champagnat	
Ciencias Empresariales y Sociales	X
Cine	
Concepción del Uruguay	X
Congreso	
Cuenca del Plata	
Empresarial Siglo 21	
Este	X
FASTA	X
Favaloro	
Flores	X
Gastón Dachary	
ISALUD	
Juan Agustín Maza	
Maimónides	X
Marina Mercante	X
Mendoza	X
Metropolitana	
Morón	X
Museo Social Argentino	
Norte Santo Tomás de Aquino	X
Notarial Argentina (Sólo posgrado)	
Palermo	X
Salesiana	
Salvador	X
San Andrés	X
San Isidro	
San Pablo - T	
Torcuato Di Tella	X

Fuente: Programa de Promoción de la Universidad Argentina (PPU)

**ANUARIO  
2014**

**ESTADÍSTICAS  
UNIVERSITARIAS  
ARGENTINAS**

## **SECCIÓN 6.7**

### **Infraestructura Universitaria**



Ministerio de Educación  
Presidencia de la Nación



Departamento de Información  
UNIVERSITARIA

Secretaría de  
Políticas Universitarias

**6.7.1 Sistema SIU Querandies - Superficies del terreno y Superficies construidas de las Universidades en el 2014 de acuerdo a su situación de dominio.**

Institución	Superficie terreno (m2)		Superficie cubierta construida (m2)	
	Propia	No Propia	Propia	No Propia
<b>Total Universidades Nacionales</b>	<b>845.584.917</b>	<b>10.515.071</b>	<b>4.003.295</b>	<b>366.571</b>
Artes	13.177	8.235	7.839	21.618
Arturo Jauretche	-	-	-	-
Avellaneda	-	-	-	-
Buenos Aires	255.492.683	22.985	850.348	30.768
Catamarca	804.836	6.902	31.313	5.805
Centro de la PBA	946.972	197.566	58.320	6.606
Chaco Austral	140.887	7.387	18.009	3.443
Chilecito	2.708.589	12.282	6.026	2.826
Comahue	1.371.268	17.628	62.259	3.161
Córdoba	11.677.835	4.609	354.231	2.486
Cuyo	3.943.094	2.500	231.874	3.601
Entre Ríos	1.934.138	51.054	52.130	8.059
Formosa	209.750	900	13.531	700
General Sarmiento	72.885	-	23.002	-
Jose Clemente Paz	-	-	-	-
Jujuy	1.083.830	27.042	35.990	-
La Matanza	-	383.797	-	63.154
La Pampa	173.626.520	2.915	37.982	1.924
La Plata	121.542.679	24.348	392.837	16.906
La Rioja	3.196.706	1.527	147.595	986
Lanús	239.098	-	48.172	-
Litoral	3.660.685	4.609	108.962	3.594
Lomas de Zamora	504.844	33.296	37.133	7.643
Luján	2.792.577	15.624	46.134	3.259
Mar del Plata	309.894	44.025	46.711	9.917
Misiones	54.794.183	-	60.365	-
Moreno	-	-	-	-
Nordeste	133.521	3.603	130.294	1.728
Noroeste de la PBA	1.369.067	234.000	9.223	5.558
Oeste	-	-	-	-
Patagonia Austral	152.003	851.179	1.904	30.557
Patagonia S. J. Bosco	743.488	3.966	44.139	1.964
Quilmes	39.628	41.160	27.872	326
Río Cuarto	15.849.328	-	73.566	-
Río Negro	251.230	10.830	7.125	1.500
Rosario	8.439.205	628.119	197.332	8.441
Salta	288.763	-	55.823	-
San Juan	864.125	265.413	102.329	1.529
San Luis	512.001	22.172	69.642	-
San Martín	9.277.043	19.949	49.907	18.540
Santiago del Estero	2.173.282	-	43.373	-
Sur	14.943.337	7.102.315	99.087	2.055
Tecnológica Nacional	388.622	419.774	200.312	73.913
Tierra del Fuego	-	-	-	-
Tres de Febrero	31.312	3.442	13.217	5.190
Tucumán	147.297.084	22.439	193.771	12.589
Villa María	1.054.748	15.296	13.616	6.225
Villa Mercedes	710.000	2.183	-	-

**Nota:** La clasificación de Propio corresponde al dominio de la Universidad/Estado Nacional.

La clasificación de No Propio corresponde al inmueble cedido en uso, en alquiler, en comodato, en usufructo, tenencia precaria

**Fuente:** Sistema SIU - Querandies - Infraestructura Universitaria - DNPelU - SPU

**Cuadro 6.7.2** - Programa de Seguridad - Etapa II "Instalaciones Eléctricas" Convocatoria 2014. Obras financiadas por Universidad

Institución	Obra / Ubicación	Monto en \$
<b>Total</b>		<b>79.003.603</b>
<b>Total Universidades Nacionales</b>		<b>79.003.603</b>
Arturo Jauretche	Etapa 2 del Plan de Adecuación del Sistema de Distribución de Energía Eléctrica - Sistema de distribución-Edificio principal del Campus de Florencio Varela	1.117.721
Centro de la PBA	Iluminación Exterior Nueva - Camino de Circunvalación y Estacionamientos- Campus Universitario Azul	1.884.625
Chaco Austral	Remodelación y Adecuación de Inst. Eléctricas e Iluminación-Centro Experimental UNCAUS	921.576
	Remodelación y Adecuación de Instalaciones Eléctricas e Iluminación-Campus Universitario UNCAUS	2.326.947
Comahue	Distribución de Energía Eléctrica- Facultad de Derecho y Cs. Sociales - Facultad de Lenguas	988.404
	Distribución de Energía Eléctrica- Facultad de Economía y Administración	820.631
Córdoba	Mejoramiento Instalación Eléctrica FAMAFA-Ciudad Universitaria	2.728.864
Cuyo	Tablero Principal- Remodelación Instalación Eléctrica- Campus Facultad de Cs. Agrarias	1.781.803
	Modificación de Tablero General y Seccionales, Canalizaciones- Facultad de Bromatología	828.533
Entre Ríos	Provisión de mano de obra y materiales para Instalación Eléctrica de Iluminación y Tomas- Facultad de Cs. de la Administración	1.400.300
	Reparación y Adecuación de Tablero Eléctrico-Facultades de Cs. Agropecuarias y de Ingeniería	932.932
Formosa	Adecuación Infraestructura Eléctrica del Módulo 1-Campus	2.172.511
	Iluminación Senderos Peatonales- Campus	1.283.591
Gral. Sarmiento	Completamiento del Sistema de Protección por Puesta a Tierra, Etapa 2	347.902
	Reemplazo de Cableados M4 y M6	247.423
	Reemplazo y Adecuación de Tableros	992.216
Jujuy	Adecuación de Instalación Eléctrica-Edificio del INTEMI	655.640
La Matanza	Proyecto de Instalación Eléctrica-Edificio Pérez Esquivel	2.367.230
La Plata	Readecuación de Instalaciones Eléctricas-Edificio de Química - Facultad de Cs. Exactas	4.734.098
Lanús	Provisión y Colocación de Columnas de Alumbrado y Adecuación de Instalaciones varias	1.774.390
Lomas de Zamora	Nuevo Tablero General- Facultad de Cs. Económicas	561.357
Luján	Adecuación y Ampliación de Instalaciones Eléctricas- Sede Central	3.187.255
Mar del Plata	Adecuación de Tableros y Tendidos Eléctricos- Etapa III- CUMB y Facultad de Ingeniería	3.343.305
	Iluminación externa- Manzana Biblioteca Central y Comedor	534.147
	Instalación Pararrayos- Facultad de Cs. Agrarias	159.651
Misiones	Instalación eléctrica- Facultad de Cs. Económicas	536.420
	Instalación Eléctrica- Facultad de Artes y Diseño - Oberá	368.433
	Instalación Eléctrica- Facultad de Cs. Exactas, Químicas y Naturales- Módulo Química	1.792.863
	Instalación Eléctrica- Facultad de Humanidades y Cs. Sociales	1.071.078
Moreno	Adecuación de Iluminación Exterior- Campus Sector Mitre	2.964.806
Nordeste	Adecuación de Instalación Eléctrica-Facultad de Cs. Agrarias	1.497.857
	Refuncionalización Instalación Eléctrica 3º Etapa "A" PB - Facultad de Humanidades - Resistencia	1.397.129
Quilmes	Adecuación de Tableros Eléctricos existentes y provisión e instalación de Tableros nuevos.	851.996
	Provisión de Luminarias para exterior	256.423
	Sistema de Protección contra Descargas Atmosféricas	513.524
Río Cuarto	Adecuación de Tableros Eléctricos Edificio Campus, Iluminación exterior	1.949.094
Rosario	Adecuación de Instalaciones Eléctricas- Facultad de Cs. Económicas y Estadística	3.869.732
Salta	Adecuación de Instalaciones Eléctricas- Facultad de Cs. Exactas- Edificio de Física	1.462.919
San Juan	Normalización de Instalación Eléctrica- Facultad de Cs. Sociales	3.351.736
	Sistema de protección contra rayos - Colegio Central Universitario Mariano Moreno	127.898
San Luis	Cambio de Tableros y Cableado- Comedor Universitario y Polideportivo	1.031.296
	Modificación de Tableros y Protección Atmosférica - Edificio Dr. Plácido Horas	1.109.952
	Puesta Tierra General- Edificio Agronomía	204.528
San Martín	Iluminación Exterior- Campus Miguelete	4.155.835
Sur	Readecuación de Instalación Eléctrica- Edificio de Agronomía y Anexo Complejo Palihue	3.128.175
Tecnológica Nacional	Adecuación de Instalaciones Eléctricas Existentes- Facultad Regional San Nicolás	388.000
	Adecuación de la Instalación Eléctrica en Edificio calle Laprida- Facultad Regional Venado Tuerto	227.800
	Adecuación de las Instalaciones Eléctricas Sector Este, Oeste y Norte- Facultad Regional Concepción del Uruguay	1.352.427
	Adecuación Eléctrica del Centro de Cómputos y Aulas- Facultad Regional Chubut	145.052
	Adecuación Instalaciones Eléctricas- Facultad Regional Concordia	595.800
	Adecuación Instalaciones Eléctricas- Facultad Regional Haedo	595.805
	Adecuación Instalaciones Eléctricas- Facultad Regional Mendoza	816.000
	Adecuación Instalaciones Eléctricas- Facultad Regional Reconquista	487.000
Tucumán	Adecuación de Instalaciones Eléctricas- Block 1 (Docencia) Facultad de Cs. Exactas y Tecnología	4.246.479
Villa María	Adecuación Instalaciones Eléctricas- Sede Rectorado	414.494

Fuente: Infraestructura Universitaria - DNPelU - SPU

**Gráfico 6.7.1 - Programa de Seguridad. Montos financiados por Universidad en la convocatoria 2014.**

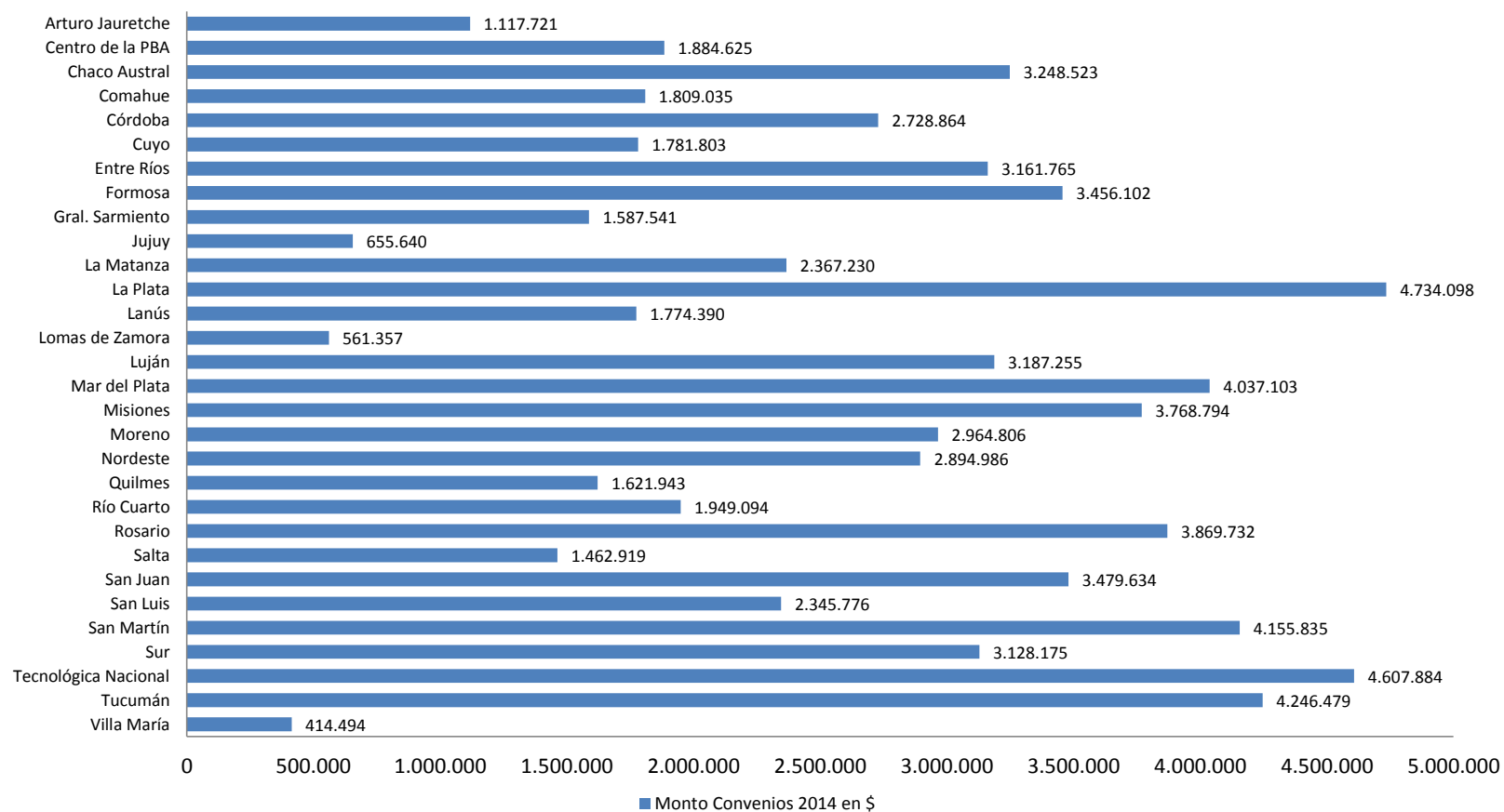

**Fuente:** Infraestructura Universitaria - DNPeIU - SPU

Cuadro 6.7.3 - Obras Complementarias por Universidad. Montos de los Proyectos financiados en el período 2014

Institución	Obra / Ubicación	Monto en \$
<b>Total</b>		<b>174.770.458</b>
Artes	Museo de Calcos y Escultura Comparada - Ernesto de la Carcova - Adicional por modificaciones al proyecto	778.732
	Puesta en valor edificio Martín Rodríguez - La Boca - Financiamiento 2014	8.200.000
Avellaneda	Edificio calle Isleta Etapa 3 - Sede Piñeyro	3.000.000
Catamarca	Remodelación y ampliación Planta Alta Primera etapa - Facultad de Ciencias de la Salud	1.330.580
Chaco Austral	Reparación y refuncionalización de laboratorios y box antiguos y Construcción de salidas de emergencia	9.540.530
	Refacción y refuncionalización de aulas antiguas	3.678.373
	Reparación y refuncionalización de galerías antiguas	2.646.786
Córdoba	Alimentador de Media Tensión a la Ciudad Universitaria desde Subestación Sur de EPEC - Financiamiento 2014	3.875.668
La Matanza	Obra para la implementación de acciones enmarcadas en la política de transformación hacia el interior de las carreras de derecho que prevé el Programa Universidad: Derecho y Justicia	25.660.000
	Construcción de doce (12) aulas, Decanato del Departamento de Ciencias de la Salud y Núcleos Sanitarios - Financiamiento 2014	6.663.487
La Pampa	Provisión e Instalación de un montacargas	600.000
La Plata	Sistemas de emergencia pluvial - Fac. de Ingeniería - Fac. de Periodismo y Comunicación Social - Fac. de Ciencias Agrarias y Forestales - Fac. de Ciencias Veterinarias	2.087.141
	Hospital para Grandes Animales, Resonador Magnético y Casa no docente - Facultad de Ciencias Veterinarias	5.811.696
	Remodelación del Anfiteatro del Departamento de Hidráulica	2.250.000
Lomas de Zamora	Remodelación Museo Pío Collivadino - Iluminación Canchas Polideportivo	4.272.910
Mar del Plata	Adecuación remodelación y equipamiento general, Edificio Centro Universidad Nacional de Mar del Plata – Asociación Abuelas de Plaza de Mayo	2.000.000
	Etapa 2 de la obra Ampliación y Reforma Sede Anexa-Facultad de Arquitectura, Urbanismo y Diseño	3.004.576
Moreno	Aulas Etapa 2b y 3a - Financiamiento 2014	12.000.000
	Rehabilitación de cubiertas - Acceso Av. Bartolomé Mitre - Sistema vial- Circulaciones vehiculares y peatonales - Red de agua potable - Red cloacal - Tareas complementarias - Sistema de drenaje pluvial - Acceso Corvalan	15.207.001
Río Cuarto	Ampliación del Laboratorio de Formación Práctica de Enfermería, nivel + 3.70m	4.750.000
	Refacción edificio para el Departamento de Ciencias Naturales - Facultad de Ciencias Exactas - Fisicoquímica y Naturales - Financiamiento 2014	1.200.000
	Pista de Atletismo y Campo Atlético	1.009.095
Río Negro	1° Etapa Edificio Académico en Roca - Financiamiento 2014 y 2° Etapa de la misma obra	8.000.000
Rosario	Rehabilitación Cubierta Etapa dos en Instituto Politécnico Superior General San Martín - Rehabilitación Instalaciones de gas en Área de Salud - Circulaciones peatonales y vehiculares, parquización y mobiliario urbano en los Laboratorios de Investigación y Desarrollo,	3.989.598
San Luis	Biblioteca Complejo Universitario - Financiamiento 2014	1.484.803
	Adquisición Nuevo Predio	7.000.000
Santiago del Estero	Daños por tornado	985.000
Sur	Alimentador de gas Complejo Altos del Palihue	3.933.974
Tucumán	Plan Pre-lluvias - Acondicionamiento, Prevención y Refacción de Cubiertas en Horco Molle, Facultad de Ciencias Naturales e Instituto Miguel Lillo, Centro Universitario Ing. Roberto Herrera, Central Rectorado, Centro Presbisch y Facultad de Educación Física y Centro Cultural Eugenio Flavio Virla	4.936.550
Tecnológica Nacional	Reciclaje de Sanitarios Existentes - Facultad Regional Haedo	1.409.432
	Construcción CRES- Villa Dolores - Facultad Regional Córdoba	18.714.316
	Refacción del Auditorio Atilio Destefanis - Facultad Regional de Villa María	650.000
Villa María	Iluminación canchas deportivas - Provisión y colocación de solado sintético en pista de atletismo	4.100.210

Fuente: Infraestructura Universitaria - DNPelU - SPU



**Gráfico 6.7.2 - Obras Complementarias. Montos financiados por Universidad en el 2014**

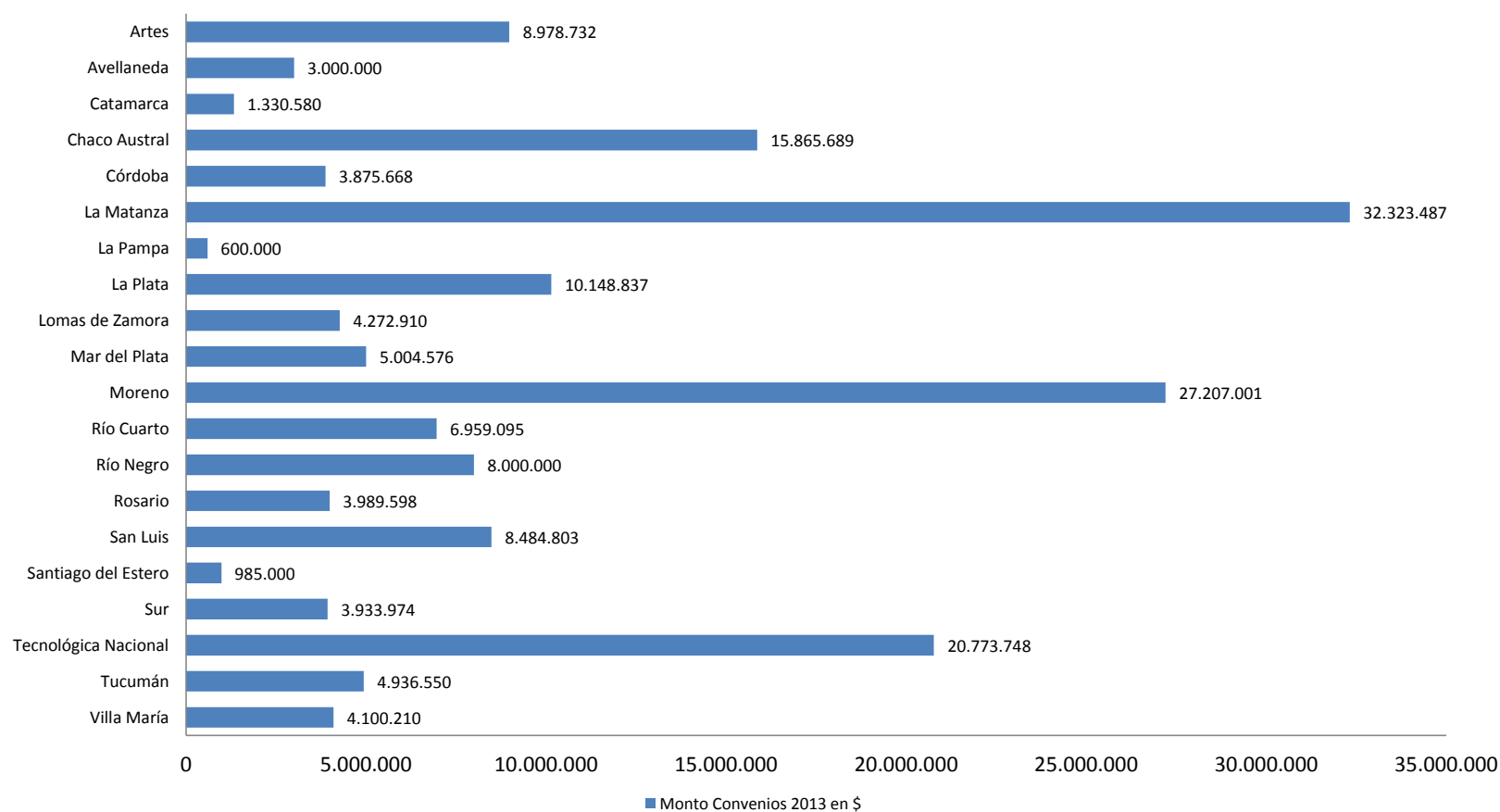

**Fuente:** Infraestructura Universitaria - DNPeIU - SPU

### 6.7.4.1 Programa Nacional de Infraestructura Universitaria. Montos asignados por fuente de financiamiento y por Universidad en el 2014

#### Fuente 11

Institución	Obra	Monto en \$	Provincia
<b>Total</b>		<b>132.467.035,96</b>	
Artes	Puesta en Valor Sede Departamento de Artes Visuales Prilidiano Pueyrredón - Sede Las Heras	4.115.736,46	CABA
Arturo Jauretche	Construcción Aulas Exteriores	7.232.432,00	Buenos Aires
Córdoba	Edificio para Cantina- Facultad de Ciencias Químicas	657.305,71	Córdoba
La Pampa	Finalización Centro Universitario Santa Rosa - Subetapa A	7.919.814,12	La Pampa
Luján	Centro Regional Sarmiento - Ampliación Aulas 3ra. Etapa	11.386.926,02	Buenos Aires
Rosario	Comedor universitario CUAS Facultad de Odontología- Rehabilitación fachadas. Nueva instalación red gas etapa VI	6.575.193,24 7.152.946,27 1.248.387,35	Santa Fe
Salta	Aulas Sector Norte - III Etapa - Sector Este	8.772.678,00	Salta
San Juan	Complejo Artístico Cultural - Escuela de Música - Facultad de Filosofía, Humanidades y Artes	16.592.496,97	San Juan
San Luis	Módulo Aulas Comedor Universitario	1.893.523,79	San Luis
Santiago del Estero	Ampliación y Refacción Sede Parque Industrial de la Facultad de Ciencias Exactas Laboratorios centrales El Zañon - 2 Etapa: cerramientos e instalación de planta alta	23.505.929,00 6.700.902,64	Sgo. del Estero
Tecnológica Nacional	Construcción Laboratorios, Aulas y Administración Nuevo Pabellón Laboratorios de Física Reacondicionamiento de Baños Existentes - Facultad Regional de Rosario	5.194.548,34 12.553.644,49 3.264.439,99	Entre Ríos CABA Santa Fe
Tres de Febrero	Construcción Sede Ingreso - Caseros, calle Wenceslao de Tata N° 4978	3.813.209,80	Buenos Aires
Tucumán	Instalación de Aires Acondicionados en Anfiteatros de la Facultad de Ciencias Exactas y Tecnología	3.886.921,77	Tucumán

#### CAF

Institución	Obra	Monto en \$	Provincia
<b>Total</b>		<b>5.112.979,29</b>	
Misiones	Ampliación de la Fac. de Cs. Forestales	4.112.979,29	Misiones
Salta	Laboratorio de trabajos prácticos, Anexo Fassio Etapa I	1.000.000,00	Salta

**Fuente:** Ministerio de Planificación Federal, Inversión Pública y Servicios

#### 6.7.4.2 Programa Nacional de Infraestructura Universitaria. Obras terminadas por fuente de financiamiento y por Universidad en el 2014

##### Fuente 11

Institución	Obra	Monto en \$	Provincia
<b>Total</b>		<b>95.256.099,94</b>	
Centro	Residencia Universitaria 2da. Etapa - Campus Universitario Tandil - Terminación Módulo Completo	4.817.752,00	Buenos Aires
Córdoba	Mantenimiento y Mejoramiento Sala de las Américas	1.043.962,16	Córdoba
Cuyo	Edificio Experimental y Biblioteca del Instituto Balseiro	20.881.465,42	Rio Negro
La Plata	Terminación Facultad de Humanidades y Cs. de la Educación - Etapa III	29.648.260,69	Buenos Aires
Moreno	Construcción de Aulas - 1ra. Etapa	11.037.490,84	
Patagonia S. J. Bosco	Ampliación, Terminación y Remodelación Edificio Aulas - Sede Trelew	8.444.786,71	Chubut
Rosario	Escuela de Ingeniería Electrónica, Ingeniería Civil, Auditorio CUR y Aulas Comunes – 1° Etapa	7.945.422,01	Santa Fe
	Facultad de Derecho Etapa 2	3.887.112,27	
	Nueva instalación red gas etapa VI	1.248.387,35	
Tecnológica Nacional	Ampliación Edificio Calle Laprida N° 645 - Facultad de Venado Tuerto	3.037.020,50	Santa Fe
	Reacondicionamiento de Baños Existentes - Facultad Regional de Rosario	3.264.439,99	

##### CAF

Institución	Obra	Monto en \$	Provincia
<b>Total</b>		<b>48.016.701,61</b>	
Artes	Auditorio - Sala de Conciertos - Av. Córdoba 2445	7.770.189,00	CABA
Arturo Jauretche	Edificio principal - Placa longitudinal - Reciclaje y Laboratorio de materiales	5.851.449,13	Buenos Aires
Cuyo	Bloque de Aulas Comunes Tecnológicas - Subetapa 1 y 2	11.998.560,72	Mendoza
Entre Ríos	Nuevo Gimnasio y Anexo Facultades de Ciencias de la Administración y Alimentación	3.927.579,19	Entre Ríos
La Plata	Nuevo Edificio Departamento de Ingeniería Mecánica de la Facultad de Ingeniería - 1° Etapa	5.560.450,42	Buenos Aires
Rio Cuarto	Departamento de Tecnología Química – Planta Piloto – 2° etapa” (2.100m2)	4.377.500,00	Córdoba
Salta	Aulas Sector Norte - 16 Aulas de 60 y 8 Anfiteatros de 112 - Complejo Universitario Castañares - 2° etapa (4.700m2)	8.530.973,15	Salta

Fuente: Ministerio de Planificación Federal, Inversión Pública y Servicios

**Cuadro 6.7.5** - Montos asignados por Universidad a través del Programa de Seguridad Etapa I (período 2007 - 2008 - 2009 - 2010), el Programa de Seguridad Etapa II (período 2010 - 2011 - 2014), el Programa de Accesibilidad ( período 2010 - 2011 - 2013) y Obras Complementarias (período 2011 - 2012 - 2013 - 2014)

Institución		2007	2008	2009	2010			2011		
		Programa de Seguridad Etapa I	Programa de Seguridad Etapa I	Programa de Seguridad Etapa I	Programa de Seguridad Etapa I	Programa de Seguridad Etapa II	Programa de Accesibilidad	Programa de Seguridad Etapa II	Programa de Accesibilidad	Obras complementarias
<b>Total</b>	<b>595.008.905</b>	<b>9.623.902</b>	<b>378.311</b>	<b>6.762.902</b>		<b>44.282.342</b>		<b>92.318.686</b>		
		<b>9.623.902</b>	<b>378.311</b>	<b>6.762.902</b>	<b>11.993.055</b>	<b>22.439.390</b>	<b>9.849.897</b>	<b>33.856.102</b>	<b>7.422.898</b>	<b>51.039.686</b>
Artes	18.814.388	-	53.546	116.480	359.721	-	438.606	-	-	-
Arturo Jauretche	16.137.539	-	-	-	-	-	-	-	-	3.000.000
Avellaneda	6.200.000	-	-	-	-	-	-	-	-	-
Buenos Aires	30.288.615	312.825	-	706.115	4.646.405	10.004.735	680.788	13.417.655	520.092	-
Catamarca	1.832.165	-	-	-	-	-	501.585	-	-	-
Centro de la PBA	4.325.975	588.000	-	-	-	-	173.226	1.153.664	-	-
Chaco Austral	21.314.212	-	-	-	-	-	-	-	-	-
Chilecito	2.565.143	-	-	-	-	-	73.885	-	-	-
Comahue	14.287.756	-	-	-	1.535.975	-	-	-	576.825	5.400.000
Córdoba	21.813.321	1.596.765	-	-	-	3.184.778	499.982	4.040.231	309.982	-
Cuyo	10.623.072	717.064	-	-	199.195	-	500.000	-	-	6.000.000
Entre Ríos	5.289.326	126.645	-	-	604.138	-	-	-	284.154	-
Formosa	6.737.198	141.262	-	-	-	-	-	-	-	-
Gral. Sarmiento	5.186.479	74.290	-	-	-	-	339.771	396.380	-	-
Jujuy	6.073.697	-	-	-	236.418	-	471.291	-	-	1.728.000
La Matanza	45.742.599	-	-	-	-	-	-	849.420	-	1.500.000
La Pampa	2.403.673	-	-	-	-	-	-	-	-	1.244.080
La Plata	43.398.045	1.685.000	-	1.957.285	-	1.206.398	794.536	1.584.868	893.937	5.300.000
Lanús	8.359.654	-	-	-	-	-	489.463	926.656	-	-
Litoral	6.657.177	186.448	-	-	327.728	688.208	307.273	-	-	3.950.000
Lomas de Zamora	5.856.664	-	-	-	-	-	-	-	424.847	-
Luján	7.500.899	275.895	-	-	234.844	-	479.672	-	-	-
Mar del Plata	18.217.949	545.500	49.415	-	240.000	1.123.000	510.458	1.509.203	559.838	2.850.000
Misiones	14.203.870	-	-	-	945.052	-	-	673.600	-	2.000.000
Moreno	33.977.557	-	-	-	-	-	-	-	-	-
Nordeste	7.599.790	286.000	-	-	578.197	-	-	1.360.834	299.773	-
Noroeste de la PBA	14.994.102	-	-	-	131.205	-	462.897	-	-	8.100.000
Patagonia Austral	1.050.760	-	-	-	-	-	-	443.971	-	-
Patagonia S. J. Bosco	8.554.552	-	-	1.634.758	-	352.715	-	-	863.221	540.000
Quilmes	2.806.458	-	-	-	-	-	558.786	226.368	-	-
Río Cuarto	19.117.724	713.720	-	-	95.260	864.056	275.024	561.942	407.173	-
Río Negro	26.273.561	-	-	-	-	-	-	-	-	5.000.000
Rosario	17.260.787	458.190	-	-	-	-	540.702	-	-	1.021.806
Salta	3.275.393	55.176	-	315.000	-	423.056	489.745	-	-	-
San Juan	8.621.634	114.748	-	-	490.099	350.180	-	261.997	316.012	-
San Luis	17.649.349	919.408	-	-	817.918	-	-	167.370	-	2.000.000
San Martín	5.958.576	-	-	-	-	-	-	290.283	492.750	-
Santiago del Estero	2.065.004	-	275.350	-	-	-	-	-	-	-
Sur	9.766.943	207.947	-	-	550.900	984.480	-	-	-	-
Tecnológica Nacional	42.336.256	619.019	-	2.033.264	-	3.257.784	874.231	1.573.204	708.921	-
Tierra del Fuego	15.321.742	-	-	-	-	-	-	-	-	-
Tres de Febrero	7.880.840	-	-	-	-	-	-	-	-	1.405.800
Tucumán	15.991.732	-	-	-	-	-	387.976	4.418.456	585.518	-
Villa María	8.694.150	-	-	-	-	-	-	-	179.855	-
Villa Mercedes	1.982.579	-	-	-	-	-	-	-	-	-

**Nota:** El Programa de Seguridad Etapa I se inició en el año 2007 hasta el año 2010.

El Programa de Seguridad Etapa II tuvo financiamiento para las Convocatorias de los años 2010, 2011 y 2014.

El Programa de Accesibilidad tuvo financiamiento para las Convocatorias de los años 2010, 2011 y 2013.

Para la información de Obras Complementarias se consideró el financiamiento a partir del año 2011.

\* En el total no se incluye el monto de una de las obras por estar anulada (por ej: Obra Complementaria - Entre Ríos: \$ 2.000.000)

**Fuente:** Infraestructura Universitaria - DNPelU - SPU

**Cuadro 6.7.5** - Montos asignados por Universidad a través del Programa de Seguridad Etapa I (período 2007 - 2008 - 2009 - 2010), el Programa de Seguridad Etapa II (período 2010 - 2011 - 2014), el Programa de Accesibilidad ( período 2010 - 2011 - 2013) y Obras Complementarias (período 2011 - 2012 - 2013 - 2014). (Continuación)

Institución		2012			2013			2014		
		Programa de Seguridad Etapa II	Programa de Accesibilidad	Obras complementarias	Programa de Seguridad Etapa II	Programa de Accesibilidad	Obras complementarias	Programa de Seguridad Etapa II	Programa de Accesibilidad	Obras complementarias
<b>Total</b>	<b>595.008.905</b>			<b>97.102.695</b>			<b>90.766.006</b>			<b>253.774.061</b>
		-	-	<b>97.102.695</b>	-	<b>38.441.673</b>	<b>52.324.333</b>	<b>79.003.603</b>	-	<b>174.770.458</b>
Artes	18.814.388	-	-	8.867.303	-	-	-	-	-	8.978.732
Arturo Jauretche	16.137.539	-	-	11.103.217	-	916.601	-	1.117.721	-	-
Avellaneda	6.200.000	-	-	3.200.000	-	-	-	-	-	3.000.000
Buenos Aires	30.288.615	-	-	-	-	3.518.951*	-	-	-	-
Catamarca	1.832.165	-	-	-	-	-	-	-	-	1.330.580
Centro de la PBA	4.325.975	-	-	526.460	-	-	-	1.884.625	-	-
Chaco Austral	21.314.212	-	-	1.000.000	-	1.200.000	-	3.248.523	-	15.865.689
Chilecito	2.565.143	-	-	1.744.494	-	746.764	-	-	-	-
Comahue	14.287.756	-	-	749.872	-	1.315.842	2.900.207	1.809.035	-	-
Córdoba	21.813.321	-	-	-	-	1.090.019	4.487.032	2.728.864	-	3.875.668
Cuyo	10.623.072	-	-	225.000	-	1.200.010	-	1.781.803	-	-
Entre Ríos	5.289.326	-	-	2.224.934*	-	887.690	-	3.161.765	-	-
Formosa	6.737.198	-	-	125.557	-	1.584.735	1.429.542	3.456.102	-	-
Gral. Sarmiento	5.186.479	-	-	509.964	-	2.278.533	-	1.587.541	-	-
Jujuy	6.073.697	-	-	1.783.450	-	1.198.898	-	655.640	-	-
La Matanza	45.742.599	-	-	2.702.462	-	-	6.000.000	2.367.230	-	32.323.487
La Pampa	2.403.673	-	-	-	-	559.593	-	-	-	600.000
La Plata	43.398.045	-	-	7.210.544	-	2.850.512	5.032.030	4.734.098	-	10.148.837
Lanús	8.359.654	-	-	4.606.310	-	562.835	-	1.774.390	-	-
Litoral	6.657.177	-	-	-	-	1.197.520	-	-	-	-
Lomas de Zamora	5.856.664	-	-	-	-	597.550	-	561.357	-	4.272.910
Luján	7.500.899	-	-	2.346.315	-	976.918	-	3.187.255	-	-
Mar del Plata	18.217.949	-	-	-	-	958.856	830.000	4.037.103	-	5.004.576
Misiones	14.203.870	-	-	3.513.128	-	703.296	2.600.000	3.768.794	-	-
Moreno	33.977.557	-	-	3.805.750	-	-	-	2.964.806	-	27.207.001
Nordeste	7.599.790	-	-	980.000	-	1.200.000	-	2.894.986	-	-
Noroeste de la PBA	14.994.102	-	-	6.300.000	-	-	-	-	-	-
Patagonia Austral	1.050.760	-	-	-	-	606.789	-	-	-	-
Patagonia S. J. Bosco	8.554.552	-	-	3.443.986	-	1.719.872	-	-	-	-
Quilmes	2.806.458	-	-	175.923	-	223.438	-	1.621.943	-	-
Río Cuarto	19.117.724	-	-	2.020.274	-	1.115.362	4.156.724	1.949.094	-	6.959.095
Río Negro	26.273.561	-	-	7.711.820	-	1.061.741	4.500.000	-	-	8.000.000
Rosario	17.260.787	-	-	280.720	-	1.980.073	5.119.966	3.869.732	-	3.989.598
Salta	3.275.393	-	-	529.497	-	1.018.000*	-	1.462.919	-	-
San Juan	8.621.634	-	-	2.000.000	-	1.608.964	-	3.479.634	-	-
San Luis	17.649.349	-	-	2.914.074	-	-	-	2.345.776	-	8.484.803
San Martín	5.958.576	-	-	-	-	1.019.708	-	4.155.835	-	-
Santiago del Estero	2.065.004	-	-	-	-	554.654	250.000	-	-	985.000
Sur	9.766.943	-	-	-	-	961.467	-	3.128.175	-	3.933.974
Tecnológica Nacional	42.336.256	-	-	4.874.230	-	3.013.971	-	4.607.884	-	20.773.748
Tierra del Fuego	15.321.742	-	-	8.777.950	-	-	6.543.792	-	-	-
Tres de Febrero	7.880.840	-	-	-	-	-	6.475.040	-	-	-
Tucumán	15.991.732	-	-	-	-	1.416.753	-	4.246.479	-	4.936.550
Villa María	8.694.150	-	-	1.999.591	-	-	2.000.000	414.494	-	4.100.210
Villa Mercedes	1.982.579	-	-	849.870	-	1.132.709	-	-	-	-

**Nota:** El Programa de Seguridad Etapa I se inició en el año 2007 hasta el año 2010.

El Programa de Seguridad Etapa II tuvo financiamiento para las Convocatorias de los años 2010, 2011 y 2014.

El Programa de Accesibilidad tuvo financiamiento para las Convocatorias de los años 2010, 2011 y 2013.

Para la información de Obras Complementarias se consideró el financiamiento a partir del año 2011.

\* En el total no se incluye el monto de una de las obras por estar anulada (por ej: Obra Complementaria - Entre Ríos: \$ 2.000.000)

**Fuente:** Infraestructura Universitaria - DNPeU - SPU

**ANUARIO  
2014**

**ESTADÍSTICAS  
UNIVERSITARIAS  
ARGENTINAS**

## **SECCIÓN 6.8**

**Dirección Nacional de Gestión  
Universitaria**



Ministerio de Educación  
Presidencia de la Nación



Departamento de Información  
UNIVERSITARIA

Secretaría de  
Políticas Universitarias

## 6.8 DIRECCIÓN NACIONAL DE GESTIÓN UNIVERSITARIA (DNGU)

### **DIRECTOR NACIONAL: Magíster Jorge L. STEIMAN**

dngupriv@me.gov.ar

Teléfonos: 4129-1968 – 1967

Tel/Fax: 4129-1969

Avenida Santa Fe 1548 – Piso 12

C1060ABO – Ciudad Autónoma de Buenos Aires

### **Acciones**

- Coordinar los procesos de creación de Nuevas Instituciones Universitarias.
- Entender en la regulación, seguimiento y fiscalización de Universidades Privadas con autorización provisoria.
- Prestar asistencia técnica en sus áreas de incumbencia a las instituciones que lo requieran.
- Proponer criterios para validez nacional de títulos y grados académicos y entender en su aplicación.
- Certificar las firmas de las autoridades universitarias en diplomas y certificados analíticos de estudios universitarios.
- Poner en funcionamiento los procedimientos necesarios para la convalidación de títulos universitarios extranjeros.

### **ASESORAMIENTO Y EVALUACIÓN CURRICULAR**

evaluacioncurricular@me.gov.ar

Consultas al: 4129-1967/8/9

Avenida Santa Fe 1548 – Piso 12

C1060ABO – Ciudad Autónoma de Buenos Aires

Este Equipo de Trabajo se encarga de asesorar y colaborar con las instituciones universitarias en el diseño de planes de estudio de carreras de pregrado, grado y posgrado.

Una vez que la universidad o el instituto presenta la carrera mediante la conformación de un expediente, se procede a evaluar la propuesta y el título en cuestión a los efectos de darle reconocimiento oficial y su consecuente validez nacional.

Asimismo, se gestiona una “Base de Títulos Oficiales” en <http://titulosoficiales.siu.edu.ar/> y el “Sistema Informático de Planes de Estudio” en <http://sipes.siu.edu.ar/>

## **FISCALIZACIÓN Y SEGUIMIENTO**

Coordinador: Abogado Jorge AMARO  
jamaro@me.gov.ar  
Teléfono Coordinador: 4129-1947  
Tel/Fax Consultas: 4129 –1950  
Avenida Santa Fe 1548 – Piso 12 (Contrafrente)  
C1060ABO – Ciudad Autónoma de Buenos Aires

Este Equipo de Trabajo se encarga de realizar la fiscalización y el seguimiento de las Instituciones Universitarias con autorización provisoria a través de supervisiones con visitas *in situ* a las mismas, a los efectos de verificar el desarrollo de su proyecto institucional. También analiza las denuncias e infracciones a la Ley de Educación Superior N° 24.521.

## **CERTIFICACIONES DE TÍTULOS**

Coordinadora: Magíster Verónica SORIA  
vsoria@me.gov.ar  
Teléfono Consultas: 4129-1958 / 1959  
Avenida Santa Fe 1548 – Piso 11 (Contrafrente)  
C1060ABO – Ciudad Autónoma de Buenos Aires  
<http://sicer.siu.edu.ar/>

Es competencia de este Equipo certificar las firmas obrantes en diplomas, analíticos y en aquellas actuaciones administrativas que sean expedidas por las instituciones pertenecientes al Sistema Universitario Nacional.

## **AUTORIZACIÓN DE NUEVAS INSTITUCIONES UNIVERSITARIAS**

Coordinador: Abogado Gustavo IGLESIAS  
giglesias@me.gov.ar  
Teléfono Coordinador: 4129-1961  
Teléfono Consultas: 4129-1950



Avenida Santa Fe 1548 – Piso 12  
C1060ABO – Ciudad Autónoma de Buenos Aires

Este equipo se encarga de asesorar a las Fundaciones o Asociaciones Civiles que pretenden constituir una nueva institución universitaria privada.

A su vez, analiza las presentaciones de los proyectos institucionales de las nuevas instituciones nacionales y privadas a efectos de elaborar un informe técnico que es remitido a la COMISIÓN NACIONAL DE EVALUACIÓN Y ACREDITACIÓN UNIVERSITARIA (CONEAU).

También, efectúa el análisis de los Estatutos presentados y las modificaciones propuestas por la nueva universidad o instituto en funcionamiento.

## **CONVALIDACIONES**

Coordinador: Magíster Roberto MARAFIOTI

Correo electrónico: [sisco@me.gov.ar](mailto:sisco@me.gov.ar)

Teléfono: (54-11) 4129-1000

Internos: 7230 - 7450 - 7477

Montevideo 950 - PB

C1060ABO - Ciudad Autónoma de Buenos Aires

Este Equipo de Trabajo se encarga de tramitar la solicitud de homologación de títulos otorgados por instituciones universitarias extranjeras provenientes de países que han firmado convenio de reconocimiento mutuo de titulaciones con nuestro país.

Asimismo, gestiona la Convalidación Provisoria para la prosecución de estudios de posgrados del área de la Salud.

La REPÚBLICA ARGENTINA ha firmado convenio de reconocimiento mutuo de certificaciones de estudios de nivel universitario con los siguientes países: BOLIVIA, PERÚ, ECUADOR, COLOMBIA, CHILE, MÉXICO, CUBA y ESPAÑA. En cada uno de esos convenios, se establecen los casos que están involucrados y los procedimientos que resuelven la convalidación. Es por esta razón que para cada país, rige un procedimiento diferente.

Asimismo, el Equipo de Trabajo de Convalidaciones tramita la autorización para el ejercicio profesional en la Argentina de los profesionales extranjeros que han estudiado una carrera de grado universitaria en universidades nacionales argentinas y que hayan egresado de las mismas con la leyenda en su título que indica *“Graduado conforme al régimen especial establecido por la Resolución N°, no estando habilitado para ejercer su profesión en la República Argentina, salvo expresa autorización del Ministerio de Educación”*.

A continuación se presentan algunos datos referidos a la Dirección:

**Cuadro 6.8.1 - Evaluación Curricular. Cantidad de trámites iniciados para el otorgamiento del Reconocimiento Oficial por títulos. Año 2014.**

Iniciados	
Especialistas	265
Doctores	101
Magíster	197
Grado art. 42	248
Grado art. 43	282
Profesor	28
Pregrado	155

Fuente DNGU

**Cuadro 6.8.2 -**

Cantidad de Resoluciones Ministeriales firmadas en <b>2014</b> que otorgan reconocimiento oficial a los títulos:	<b>447</b>
--	------------

Fuente DNGU

### **Cuadro 6.8.3 – Nuevas Instituciones Universitarias Nacionales. Año 2014.**

- Instituto Universitario Nacional de Derechos Humanos “Madres de Plaza de Mayo”  
Ley 26.995 (10/11/14)
- Universidad Nacional de las Artes  
Ley 26.997 (14/11/14)
- Universidad Nacional de los Comechingones  
Ley 26.998 (13/11/14)
- Universidad de la Defensa Nacional  
Ley 27.015 (15/12/14)
- Universidad Nacional de Hurlingham  
Ley 27.016 (16/12/14)

Fuente: DNGU

### **Cuadro 6.8.4 - Instituciones Universitarias Privadas Reconocidas Provisoriamente. Año 2014.**

- Universidad Salesiana  
Decreto N° 439/14 (01/04/14)

Fuente: DNGU

### **Cuadro 6.8.5 - Instituciones Universitarias Privadas Reconocidas Definitivamente. Año 2014.**

- Instituto Universitario Escuela de Medicina del Hospital Italiano  
Decreto N° 438/14 (01/04/14)
- Universidad de Congreso  
Decreto N° 437/14 (01/04/14)

Fuente: DNGU

**Cuadro 6.8.6 - Instituciones Universitarias Provinciales incorporadas al Sistema Universitario Nacional. Año 2014.**

- Universidad Provincial del Sudoeste  
Decreto N° 436/14 (01/04/14)
- Universidad Pedagógica de la Provincia de Buenos Aires  
Decreto N° 435/14 (01/04/14)

Fuente: DNGU

**ANUARIO  
2014**

**ESTADÍSTICAS  
UNIVERSITARIAS  
ARGENTINAS**

## **SECCIÓN 6.9**

**Programa Universidad, Diseño y Desarrollo  
Productivo.**

**Dirección Nacional de Desarrollo  
Universitario y Voluntariado.**



Ministerio de Educación  
Presidencia de la Nación



Departamento de Información  
UNIVERSITARIA

Secretaría de  
Políticas Universitarias

**Programa Universidad, Diseño y Desarrollo Productivo**  
**Dirección Nacional de Desarrollo Universitario y Voluntariado**

**Director/a:** Abog. Anabella Lucardi

**Equipo Técnico:** Florencia Araujo, Marcos Giampani, Guadalupe Isasti, Erica Mariela Parra, Milagros Rayes, Luciana Rizzo, Ezequiel Torno Mandel.

**Ubicación Física:** Pizzurno 935 2° piso, oficina 222, Ciudad Autónoma de Buenos Aires (C1020ACA).

**Teléfono:** (0054) (11) 4129-1323 / **Correo Electrónico:** disenoydesarrollouniv@me.gov.ar

**Objetivos Específicos:**

1. Estimular el desarrollo de capacidades innovadoras especialmente vinculadas al desarrollo industrial.
2. Promover el desarrollo de conocimientos aplicados, así como la socialización de la tecnología como medio para el mejoramiento de las condiciones de vida de nuestra sociedad.
3. Alentar el desarrollo de productos e innovaciones tendientes a sustituir importaciones, fomentando la revalorización de la producción nacional.
4. Difundir el trabajo de estudiantes, docentes e investigadores de Universidades Nacionales y Provinciales e Institutos Universitarios Nacionales de distintas disciplinas relacionadas a la industria.

**Descripción:**

La Dirección Nacional de Desarrollo Universitario y Voluntariado convoca a estudiantes, docentes e investigadores de carreras vinculadas con la ingeniería, el diseño, las ciencias aplicadas, la tecnología y otras carreras afines de Universidades Nacionales y Provinciales e Institutos Universitarios Nacionales, a la presentación de proyectos que se orienten al desarrollo de productos innovadores, destinados a atender necesidades de la comunidad, mejorar procesos de producción o solucionar problemáticas concretas. Los proyectos de desarrollo de productos que resulten seleccionados serán financiados para lograr la concreción de los prototipos industriales derivados de los mismos que propongan soluciones productivas e innovadoras.

A continuación se presentan los principales datos del programa.

**Cuadro 6.2.1a - Datos generales Convocatoria 2014**

<b>Datos generales</b>	<b>Convocatoria 2014</b>
Proyectos presentados	<b>249</b>
Proyectos aprobados	<b>197</b>
Universidades	<b>37</b>
Estudiantes	<b>1.399</b>
Docentes e investigadores	<b>792</b>

**Fuente:** Programa Universidad, Diseño y Desarrollo Productivo.

**Cuadro 6.2.2a - Distribución de proyectos aprobados y fondos asignados por Institución Universitaria. Año 2014**

Institución	Convocatoria Año 2014	
	Cantidad de Proyectos aprobados	Monto financiado en \$
<b>Total Instituciones</b>	<b>197</b>	<b>4.513.128</b>
<b>Total Universidades Nacionales</b>	<b>195</b>	<b>4.463.349</b>
Artes <sup>(2)</sup>	5	103.900
Arturo Jauretche	8	196.602
Avellaneda	1	17.600
Buenos Aires	59	1.429.585
Catamarca	3	66.926
Centro de la PBA	2	49.769
Chaco Austral	-	-
Chilecito	-	-
Comahue	2	41.800
Comechingones <sup>(2)</sup>	-	-
Córdoba	4	86.781
Cuyo	1	24.990
Defensa	4	97.100
Entre Ríos	1	24.940
Formosa	1	25.000
Gral. Sarmiento	1	25.000
Hurlingham <sup>(2)</sup>	-	-
José C. Paz	-	-
Jujuy	-	-
La Matanza	-	-
La Pampa	-	-
La Plata	13	270.385
La Rioja	-	-
Lanús	4	82.125
Litoral	2	49.799
Lomas de Zamora	1	25.000
Luján	-	-
Mar del Plata	6	140.874
Misiones	26	544.767
Moreno	3	58.440
Nordeste	2	38.539
Noroeste de la PBA	1	22.420
Oeste	-	-
Patagonia Austral	-	-
Patagonia S. J. Bosco	2	49.000
Pedagógica <sup>(1)</sup>	-	-
Quilmes	2	50.000
Rafaela <sup>(2)</sup>	-	-
Río Cuarto	4	82.700
Río Negro	-	-
Rosario	-	-
Salta	-	-
San Juan	3	73.350
San Luis	2	49.987
San Martín	3	74.950
Santiago del Estero	-	-
Sur	2	49.978
Tecnológica Nacional	16	361.354
Tierra del Fuego	-	-
Tres de Febrero	5	112.388
Tucumán	6	137.300
Villa María	-	-
Villa Mercedes	-	-
<b>Total Universidad Provincial</b>	<b>2</b>	<b>49.779</b>
Autónoma de Entre Ríos	2	49.779
Sudoeste	-	-
<b>Total Institutos Universitarios</b>	<b>0</b>	<b>0</b>
DD HH madres de Plaza de Mayo	-	-
Gendarmería	-	-
Naval	-	-
Policía Federal Argentina	-	-
Seguridad Marítima	-	-

**Fuente:** Programa Universidad Diseño y Desarrollo Productivo.

**Notas:** (1) Universidad creada/reconocida en 2013; (2) Universidad creada/reconocida en 2014



**2014 ANUARIO**

**ESTADÍSTICAS UNIVERSITARIAS  
ARGENTINAS**

**Para acceder a este documento en  
formato Excel solíítelo a [ciie@me.gov.ar](mailto:ciie@me.gov.ar)**



Departamento de Información  
UNIVERSITARIA

**Secretaría de  
Políticas Universitarias**



**Ministerio de Educación  
Presidencia de la Nación**