

ANUARIO 2013

ESTADÍSTICAS UNIVERSITARIAS ARGENTINAS



Presidencia
de la Nación

Ministerio de
Educación



tenemos
patria

Secretaría de
Políticas Universitarias

Subsecretaría de Gestión
y Coordinación de Políticas Universitarias

Presidenta de la Nación
Dra. Cristina FERNÁNDEZ DE KIRCHNER

Ministro de Educación
Prof. Alberto Estanislao SILEONI

Secretario de Políticas Universitarias
Dr. Ing. Aldo Luis Caballero

Directora Nacional de Presupuesto e Información Universitaria
A.G. C.P.N. María Inés Martínez

Jefa del Departamento de Información Universitaria
Lic. Leticia Mirás

Anuario de Estadísticas Universitarias - Argentina 2013

ISSN 1850-7514

Organismo responsable: Departamento de Información Universitaria,
de la Secretaría de Políticas Universitarias (SPU),
del Ministerio de Educación de la Nación

Directora de la publicación: Lic. Leticia Mirás

Dirección postal: Marcelo T. de Alvear 1650 P.B., Ciudad Autónoma
de Buenos Aires (C1060AAF), Argentina

E-mail: ciie@me.gov.ar

Teléfono- fax: 0054 011 4129-1407

Queda hecho el depósito que fija la Ley n° 11.723
Buenos Aires, diciembre 2013

La **Secretaría de Políticas Universitarias** presenta el **ANUARIO DE ESTADÍSTICAS UNIVERSITARIAS 2013**, información periódica del sistema universitario que se publica desde 1996 a través del Departamento de Información Universitaria.

Cada año, los diferentes actores del sistema intentamos dar un paso más en la cantidad y, particularmente, en la calidad de la información obtenida, procesada y compartida y en ajustar los tiempos que demanda esa tarea, de modo que sea un insumo real y valioso en la planificación y en la toma de decisiones.

En las estadísticas del año 2013 resaltamos la incorporación de datos más desagregados tanto para instituciones estatales como privadas y el haber mejorado la forma de mostrar el rendimiento académico, presentando información sobre las materias aprobadas en el año en curso.

En la certeza de que sólo el trabajo y el recorrido compartidos permiten obtener mejores resultados, seguiremos abiertos a sugerencias y opiniones y redoblabremos esfuerzos para seguir avanzando.

Dr. Ing. Aldo Luis Caballero
Secretario de Políticas Universitarias

Presentación

El Anuario de Estadísticas Universitarias de la República Argentina 2013 presenta información sobre la población estudiantil de pregrado, grado y posgrado del sistema universitario nacional para las instituciones universitarias públicas y privadas, información sobre el Sistema de Recursos Humanos y Presupuesto de las Universidades Nacionales, e información sobre los diversos Programas que se desarrollan en la Secretaría de Políticas Universitarias.

Con el objetivo de caracterizar con mayor profundidad el sistema universitario nacional, en esta edición del Anuario se incorporan nuevos cuadros que contienen datos e indicadores sobre diversas variables para los niveles de pregrado y grado como de posgrado. También se han realizado algunos pequeños cambios en la organización de alguno de los capítulos con el fin de facilitar la lectura.

Este Anuario cuenta con seis capítulos que responden a distintas poblaciones y/o temáticas y un anexo metodológico: el **capítulo 1** presenta un resumen de la información contenida en la publicación; el **capítulo 2** está dedicado a la caracterización de la población estudiantil de pregrado y grado, mientras que el **capítulo 3** contiene la información correspondiente a la población estudiantil de posgrado. El **capítulo 4** presenta la información sobre el Sistema de Recursos Humanos de las universidades nacionales y el **capítulo 5** la información correspondiente al Presupuesto, para ese mismo grupo de instituciones. Finalmente, el **capítulo 6** incluye la información de los Programas de la Secretaría de Políticas Universitarias. Las definiciones, nomenclaturas y fórmulas utilizadas se detallan en el **capítulo anexo: Aspectos Metodológicos**.

En todos los casos la información corresponde al año académico 2013, comprendido en el caso de los datos correspondientes a la población estudiantil entre el 1 de abril del 2013 y el 31 de marzo de 2014. Además, se presentan series históricas para los últimos diez años.

El contenido de este anuario así como de las ediciones anteriores, se encuentra disponible en la página web de la SPU: <http://portal.educacion.gov.ar/universidad/>

La elaboración de este anuario estuvo a cargo del Departamento de Información Universitaria dependiente de la Dirección Nacional de Presupuesto e Información Universitaria de la SPU en base a la información suministrada por las instituciones universitarias públicas y privadas, a quienes agradecemos la permanente colaboración.

Lic. Leticia Mirás

Jefa de Departamento de Información Universitaria

Departamento de Información Universitaria

Jefa de Departamento:

Lic. Leticia Mirás

Equipo Técnico:

Lic. Graciela Molino

Lic. Giselle Ramagnano

Lic. María José Rico

Lic. Edgardo Sampaolesi

Lic. Hugo Saulo

Sra. Lila Rivera



ANUARIO
2013

ESTADÍSTICAS
UNIVERSITARIAS
ARGENTINAS

ÍNDICE

De Contenidos

Índice de contenidos

Presentación		07
Capítulo 1	Datos generales e indicadores del sistema universitario	31
Sección 1.1	Datos generales	35
Sección 1.2	Indicadores del sistema universitario	101
Capítulo 2	Población estudiantil de pregrado y grado	111
Sección 2.1	Instituciones de gestión estatal	115
Sección 2.2	Instituciones de gestión privada	149
Capítulo 3	Población estudiantil de posgrado	183
Sección 3.1	Instituciones de gestión estatal	187
Sección 3.2	Instituciones de gestión privada	197
Capítulo 4	Recursos Humanos	215
Capítulo 5	Presupuesto	255
Capítulo 6	Áreas y Programas Especiales de la Secretaría de Políticas Universitarias	279
Sección 6.1	Programa de Calidad Universitaria	281
Sección 6.2	Programa Nacional de Voluntariado Universitario	291
Sección 6.3	Programa Nacional de Becas Universitarias	299
Sección 6.4	Programa de Incentivos a los Docentes Investigadores de las Universidades Nacionales	313
Sección 6.5	Programa de Internacionalización de la Educación Superior y Cooperación Internacional	327
Sección 6.6	Programa de Promoción de la Universidad Argentina	347
Sección 6.7	Infraestructura Universitaria	357
Sección 6.8	Dirección Nacional de Gestión Universitaria	371
Sección 6.9	Programa Universidad, Diseño y Desarrollo Productivo	379
Anexo metodológico		383



ANUARIO
2013

ESTADÍSTICAS
UNIVERSITARIAS
ARGENTINAS

ÍNDICE

De Cuadros

Índice de cuadros

Capítulo 1	Datos generales e indicadores del sistema universitario	31
Sección 1.1	Datos generales	35
Cuadro 1.1.1	Instituciones universitarias según sector de gestión. Año 2013	39
Cuadro 1.1.2	Estudiantes, nuevos inscriptos y egresados de títulos de pregrado, grado y posgrado según sector de gestión. Año 2013	39
Cuadro 1.1.3	Ofertas por nivel según sector de gestión. Año 2013	40
Cuadro 1.1.4	Ofertas por nivel según sector de gestión y rama de estudios. Año 2013	41
Cuadro 1.1.5.a	Cantidad de ofertas y estudiantes por nivel según sector de gestión. Región Bonaerense. Año 2013	43
Cuadro 1.1.5.b	Instituciones por sector de gestión. Región Bonaerense. Año 2013	43
Cuadro 1.1.6.a	Cantidad de ofertas y estudiantes por nivel según sector de gestión. Región Centro-Este- Año 2013	45
Cuadro 1.1.6.b	Instituciones por sector de gestión. Región Centro-Este. Año 2013	45
Cuadro 1.1.7.a	Cantidad de ofertas y estudiantes por nivel según sector de gestión. Región Centro-Oeste- Año 2013	47
Cuadro 1.1.7.b	Instituciones por sector de gestión. Región Centro-Oeste. Año 2013	47
Cuadro 1.1.8.a	Cantidad de ofertas y estudiantes por nivel según sector de gestión. Región Metropolitana- Año 2013	49
Cuadro 1.1.8.b	Instituciones por sector de gestión. Región Metropolitana. Año 2013	49
Cuadro 1.1.9.a	Cantidad de ofertas y estudiantes por nivel según sector de gestión. Región Noreste- Año 2013	51
Cuadro 1.1.9.b	Instituciones por sector de gestión. Región Noreste. Año 2013	51
Cuadro 1.1.10.a	Cantidad de ofertas y estudiantes por nivel según sector de gestión. Región Noroeste- Año 2013	53
Cuadro 1.1.10.b	Instituciones por sector de gestión. Región Noroeste. Año 2013	53
Cuadro 1.1.11.a	Cantidad de ofertas y estudiantes por nivel según sector de gestión. Región Sur- Año 2013	55
Cuadro 1.1.11.b	Instituciones por sector de gestión. Región Sur. Año 2013	55
Cuadro 1.1.12	Tasa de escolarización del Sistema de Educación Superior Argentino de la población de 20 a 24 años. Años 2001 - 2010 - 2013	56
Cuadro 1.1.13	Tasa de Escolarización del Sistema de Educación Superior Argentino de la población de 18 a 24 años. Años 2001 - 2010 - 2012	56
Cuadro 1.1.14	Estudiantes, nuevos inscriptos y egresados de títulos de pregrado y grado por género según sector de gestión. Año 2013	57
Cuadro 1.1.15	Estudiantes de títulos de pregrado y grado y tasa promedio de crecimiento anual según sector de gestión. Período 2003 - 2013	59
Cuadro 1.1.16	Nuevos inscriptos de títulos de pregrado y grado y tasa promedio de crecimiento anual según sector de gestión. Período 2003 - 2013	60
Cuadro 1.1.17	Egresados de títulos de pregrado y grado y tasa promedio de crecimiento anual según sector de gestión. Período 2003 - 2013	61
Cuadro 1.1.18	Estudiantes, nuevos inscriptos y egresados de títulos de pregrado y grado según rama de estudio y sector de gestión. Año 2013	62
Cuadro 1.1.19	Estudiantes, nuevos inscriptos y egresados de títulos de pregrado y grado según sector de gestión por rama de estudio y disciplina. Año 2013	64
Cuadro 1.1.20	Estudiantes, Nuevos Inscriptos y Egresados de títulos de pregrado y grado por Rama según región y régimen. Año 2013	66
Cuadro 1.1.21.a	Estudiantes, nuevos inscriptos, reinscriptos y egresados de títulos de grado de ingeniería comprendidos en las 21 terminales unificadas según CONFEDI. Instituciones de Gestión Estatal. Años 2003, 2009 2010, 2011, 2012 Y 2013	67
Cuadro 1.1.21.b	Estudiantes, nuevos inscriptos, reinscriptos y egresados de títulos de grado de ingeniería comprendidos en las 21 terminales unificadas según CONFEDI. Instituciones de Gestión Privada. Años 2003, 2009 2010, 2011, 2012 Y 2013	69
Cuadro 1.1.21.c	Estudiantes, nuevos inscriptos, reinscriptos y egresados de títulos de grado de ingeniería comprendidos en las 21 terminales unificadas según CONFEDI, según sector de gestión. En valores absolutos y en porcentaje. Año 2013	72
Cuadro 1.1.21.d	Estudiantes, nuevos inscriptos, reinscriptos y egresados de títulos de grado de ingeniería comprendidos en las 21 terminales unificadas según CONFEDI, según género. Instituciones de Gestión Estatal. Año 2013	73

Cuadro 1.1.21.e	Estudiantes, nuevos inscriptos, reinscriptos y egresados de títulos de grado de ingeniería comprendidos en las 21 terminales unificadas según CONFEDI, según género. Instituciones de Gestión Privada. Años 2013	75
Cuadro 1.1.22	Estudiantes de títulos de posgrado por sector de gestión según tipo de título e institución. Año 2013	78
Cuadro 1.1.23	Nuevos Inscriptos de títulos de posgrado por sector de gestión según tipo de título e institución. Año 2013	78
Cuadro 1.1.24	Egresados de títulos de posgrado por sector de gestión según tipo de título e institución. Año 2013	78
Cuadro 1.1.25	Estudiantes de títulos de posgrado por tipo de título y sector de gestión, según rama de estudio. Año 2013	81
Cuadro 1.1.26	Nuevos Inscriptos de títulos de posgrado, por tipo de título y sector de gestión según rama de estudio. Año 2013	82
Cuadro 1.1.27	Egresados de títulos de posgrado por tipo de título y sector de gestión, según rama de estudio. Año 2013	83
Cuadro 1.1.28	Estudiantes de títulos de posgrado por tipo de título y sector de gestión, según Región CPRES. Año 2013	84
Cuadro 1.1.29	Nuevos Inscriptos de títulos de posgrado por tipo de título y sector de gestión, según Región CPRES. Año 2013	85
Cuadro 1.1.30	Egresados de títulos de posgrado por sector de gestión y tipo de título, según Región CPRES. Año 2013	86
Cuadro 1.1.31	Cargos Docentes de Universidades Nacionales clasificados por dedicación y categoría según género. Año 2013	87
Cuadro 1.1.32	Cargos Docentes de Instituciones Universitarias Nacionales por dedicación. Evolución 2008 - 2013	90
Cuadro 1.1.33	Cargos Docentes de Instituciones Universitarias Nacionales por edad. Año 2013	91
Cuadro 1.1.34	Antigüedad promedio en años de Cargos docentes de las Instituciones Universitarias Nacionales por Dedicación y Categoría (1). Año 2013.	92
Cuadro 1.1.35	Cargos No Docentes de Instituciones Universitarias Nacionales por categoría. Año 2013	94
Cuadro 1.1.36	Crecimiento del salario docente universitario. Remuneraciones brutas. Años 2001 y 2014	94
Cuadro 1.1.37	Participación porcentual del presupuesto transferido a las Universidades Nacionales en el Producto Interno Bruto, en millones de pesos a valores corrientes. Años 2007 a 2013	95
Cuadro 1.1.38	Ejecución Presupuestaria Total clasificada por objeto del gasto. En pesos. Año 2013	96
Cuadro 1.1.39	Programas de Becas Universitarias y Becas Bicentenario. Presupuesto por año. Período 2002-2013	97
Cuadro 1.1.40	Programas de Becas Universitarias y Becas Bicentenario. Cantidad de becas por año de convocatoria. Período 2002-2013	97
Cuadro 1.1.41	Proyectos de voluntariado presentados y aprobados. Cantidad de Universidades, estudiantes, docentes e investigadores y organizaciones participantes. Período 2009-2013	98
Cuadro 1.1.42	Plan Estratégico de Formación de Ingenieros. Ingresantes, Reinscriptos y Egresados de carreras de Ingeniería y Agronomía. Años 2009 y 2012.	98
Cuadro 1.1.43	Montos asignados por Universidad a través del Programa de Seguridad Etapa I (período 2007-2008-2009-2010). Programa de Seguridad Etapa II (período 2010-2011), Programa de Accesibilidad (período 2010-2011-2013) y Obras Complementarias (período 2011-2012-2013)	99
Sección 1.2	Indicadores del sistema universitario	101
Cuadro 1.2.1.a	Indicadores de población estudiantil de pregrado y grado instituciones universitarias de gestión estatal. Año 2013	102
Cuadro 1.2.1.b	Indicadores de población estudiantil de pregrado y grado instituciones universitarias de gestión privada. Año 2013	103
Cuadro 1.2.2.a	Indicadores de población estudiantil y ofertas de posgrado. Instituciones universitarias de gestión estatal. Año 2013	104
Cuadro 1.2.2.b	Indicadores de población estudiantil y ofertas de posgrado. Instituciones universitarias de gestión privada. Año 2013	105
Cuadro 1.2.2.c	Indicadores de población estudiantil y ofertas de posgrado. Instituciones universitarias régimen extranjero. Año 2013	106
Cuadro 1.2.2.d	Indicadores de población estudiantil y ofertas de posgrado. Instituciones universitarias régimen internacional. Año 2013	106
Cuadro 1.2.3	Indicadores de Recursos Humanos de Instituciones de gestión estatal. Año 2013	107
Cuadro 1.2.4	Indicadores de presupuesto de las instituciones de gestión estatal. Año 2013	109
Cuadro 1.2.5	Indicadores del Programa de Incentivos a Docentes Investigadores de las Instituciones de gestión estatal. Año 2013	110

Capítulo 2	Población estudiantil de pregrado y grado	111
Sección 2.1	Instituciones de gestión estatal	115
Cuadro 2.1.1	Estudiantes de títulos de pregrado y grado y tasa promedio de crecimiento anual según institución. Instituciones universitarias de gestión estatal. Período 2003 - 2013	116
Cuadro 2.1.2	Nuevos inscriptos de títulos de pregrado y grado y tasa promedio de crecimiento anual según institución. Instituciones universitarias de gestión estatal. Período 2003 - 2013	118
Cuadro 2.1.3	Egresados de títulos de pregrado y grado y tasa promedio de crecimiento anual según institución. Instituciones universitarias de gestión estatal. Período 2003 - 2013	120
Cuadro 2.1.4.a	Estudiantes, nuevos inscriptos, reinscriptos y egresados de títulos de pregrado y grado por género según institución. Instituciones universitarias de gestión estatal. Año 2013	122
Cuadro 2.1.4.b	Estudiantes, nuevos inscriptos, reinscriptos y egresados de títulos de pregrado y grado por género según institución, en porcentajes. Instituciones universitarias de gestión estatal. Año 2013	123
Cuadro 2.1.5	Estudiantes de títulos de pregrado y grado por grupos de edad según institución, en valores absolutos y en porcentaje. Instituciones universitarias de gestión estatal. Año 2013	125
Cuadro 2.1.6	Nuevos inscriptos de títulos de pregrado y grado por grupos de edad según institución, en valores absolutos y en porcentaje. Instituciones universitarias de gestión estatal. Año 2013	126
Cuadro 2.1.7.a	Reinscriptos de títulos de pregrado y grado por cantidad de materias aprobadas, según institución. Instituciones universitarias de gestión estatal. Año 2013	127
Cuadro 2.1.7.b	Reinscriptos de títulos de pregrado y grado por cantidad de materias aprobadas, según institución, en porcentaje. Instituciones universitarias de gestión estatal. Año 2013	128
Cuadro 2.1.8	Nuevos Inscriptos y reinscriptos de títulos de pregrado y grado con 2 o más materias aprobadas, según institución. Instituciones universitarias de gestión estatal. Año 2013	129
Cuadro 2.1.9	Estudiantes, nuevos inscriptos, reinscriptos y egresados de títulos de pregrado y grado por rama de estudio según institución. Instituciones universitarias de gestión estatal. Año 2013	130
Cuadro 2.1.10	Estudiantes, nuevos inscriptos, reinscriptos y egresados de títulos de pregrado y grado por disciplina según institución. Rama de estudio CIENCIAS APLICADAS. Instituciones universitarias de gestión estatal. Año 2013	132
Cuadro 2.1.11	Estudiantes, nuevos inscriptos, reinscriptos y egresados de títulos de pregrado y grado por disciplina según institución. Rama de estudio CIENCIAS BÁSICAS. Instituciones universitarias de gestión estatal. Año 2013	134
Cuadro 2.1.12	Estudiantes, nuevos inscriptos, reinscriptos y egresados de títulos de pregrado y grado por disciplina según institución. Rama de estudio CIENCIAS DE LA SALUD. Instituciones universitarias de gestión estatal. Año 2013	135
Cuadro 2.1.13	Estudiantes, nuevos inscriptos, reinscriptos y egresados de títulos de pregrado y grado por disciplina según institución. Rama de estudio CIENCIAS HUMANAS. Instituciones universitarias de gestión estatal. Año 2013	136
Cuadro 2.1.14	Estudiantes, nuevos inscriptos, reinscriptos y egresados de títulos de pregrado y grado por disciplina según institución. Rama de estudio CIENCIAS SOCIALES. Instituciones universitarias de gestión estatal. Año 2013	138
Cuadro 2.1.15	Estudiantes de títulos de pregrado y grado por Región y Rama según institución. Instituciones universitarias de gestión estatal. Año 2013	140
Cuadro 2.1.16	Nuevos Inscriptos de títulos de pregrado y grado por Región y Rama según institución. Instituciones universitarias de gestión estatal. Año 2013	143
Cuadro 2.1.17	Egresados de títulos de pregrado y grado por Región y Rama según institución. Instituciones universitarias de gestión estatal. Año 2013	147

Sección 2.2	Instituciones de gestión privada	149
Cuadro 2.2.1	Estudiantes de títulos de pregrado y grado y tasa promedio de crecimiento anual según institución. Instituciones universitarias de gestión privada. Período 2003 - 2013	150
Cuadro 2.2.2	Nuevos Inscriptos de títulos de pregrado y grado y tasa promedio de crecimiento anual según institución. Instituciones universitarias de gestión privada. Período 2003 - 2013	152
Cuadro 2.2.3	Egresados de títulos de pregrado y grado y tasa promedio de crecimiento anual según institución. Instituciones universitarias de gestión privada. Período 2003- 2013	154
Cuadro 2.2.4.a	Estudiantes, nuevos inscriptos, reinscriptos y egresados de títulos de pregrado y grado por género según institución. Instituciones universitarias de gestión privada. Año 2013	156
Cuadro 2.2.4.b	Estudiantes, nuevos inscriptos, reinscriptos y egresados de títulos de pregrado y grado por género según institución, en porcentaje. Instituciones universitarias de gestión privada. Año 2013	157
Cuadro 2.2.5	Estudiantes de títulos de pregrado y grado por grupos de edad según institución, en valores absolutos y en porcentaje. Instituciones universitarias de gestión privada. Año 2013	159
Cuadro 2.2.6	Nuevos inscriptos de títulos de pregrado y grado por grupos de edad según institución, en valores absolutos y en porcentaje. Instituciones universitarias de gestión privada. Año 2013	160
Cuadro 2.2.7.a	Reinscriptos de títulos de pregrado y grado por cantidad de materias aprobadas en el año en curso, según institución. Instituciones universitarias de gestión privada. Año 2013	161
Cuadro 2.2.7.b	Reinscriptos de títulos de pregrado y grado por cantidad de materias aprobadas, según institución, en porcentaje. Instituciones universitarias de gestión privada. Año 2013	162
Cuadro 2.2.8	Nuevos inscriptos y reinscriptos con 2 o más materias aprobadas, según institución. Instituciones universitarias de gestión privada. Año 2013	163
Cuadro 2.2.9	Estudiantes, nuevos inscriptos, reinscriptos y egresados de títulos de pregrado y grado por rama de estudio según institución. Instituciones universitarias de gestión privada. Año 2013	164
Cuadro 2.2.10	Estudiantes, nuevos inscriptos, reinscriptos y egresados de títulos de pregrado y grado por disciplina según institución. Rama de estudios CIENCIAS APLICADAS. Instituciones universitarias de gestión privada. Año 2013	166
Cuadro 2.2.11	Estudiantes, nuevos inscriptos, reinscriptos y egresados de títulos de pregrado y grado por disciplina según institución. Rama de estudios CIENCIAS BÁSICAS. Instituciones universitarias de gestión privada. Año 2013	168
Cuadro 2.2.12	Estudiantes, nuevos inscriptos, reinscriptos y egresados de títulos de pregrado y grado por disciplina según institución. Rama de estudios CIENCIAS DE LA SALUD. Instituciones universitarias de gestión privada. Año 2013	169
Cuadro 2.2.13	Estudiantes, nuevos inscriptos, reinscriptos y egresados de títulos de pregrado y grado por disciplina según institución. Rama de estudios CIENCIAS HUMANAS. Instituciones universitarias de gestión privada. Año 2013	170
Cuadro 2.2.14	Estudiantes, nuevos inscriptos, reinscriptos y egresados de títulos de pregrado y grado por disciplina según institución. Rama de estudios CIENCIAS SOCIALES. Instituciones universitarias de gestión privada. Año 2013	172
Cuadro 2.2.15	Estudiantes de títulos de pregrado y grado por Región y Rama según institución. Instituciones universitarias de gestión privada. Año 2013	174
Cuadro 2.2.16	Nuevos Inscriptos de títulos de pregrado y grado por Región y Rama según institución. Instituciones universitarias de gestión privada. Año 2013	177
Cuadro 2.2.17	Egresados de títulos de pregrado y grado por Región y Rama según institución. Instituciones universitarias de gestión privada. Año 2013	180

Capítulo 3	Población estudiantil de posgrado	183
Sección 3.1	Instituciones de gestión estatal	187
Cuadro 3.1.1	Estudiantes, nuevos inscriptos y egresados de títulos de posgrado. Instituciones de gestión estatal. Años 2010 a 2013.	188
Cuadro 3.1.2	Estudiantes de títulos de posgrado por tipo de título. Instituciones de gestión estatal. Año 2013.	189
Cuadro 3.1.3	Nuevos inscriptos de títulos de posgrado por tipo de título. Instituciones de gestión estatal. Año 2013.	189
Cuadro 3.1.4	Egresados de títulos de posgrado por tipo de título. Instituciones de gestión estatal. Año 2013.	189
Cuadro 3.1.5	Estudiantes, nuevos inscriptos y egresados de títulos de posgrado por tipo de título y tipo de institución del sector de gestión estatal. Año 2013.	190
Cuadro 3.1.6	Estudiantes, nuevos inscriptos y egresados de títulos de posgrado según rama, disciplina de estudio y tipo de título del sector de gestión estatal. Año 2013.	191
Cuadro 3.1.7	Estudiantes de títulos de posgrado por tipo de título según Región CPRES y rama de estudio del sector de gestión estatal. Año 2013	193
Cuadro 3.1.8	Nuevos inscriptos de títulos de posgrado por tipo de título según Región CPRES y rama de estudio del sector de gestión estatal. Año 2013	194
Cuadro 3.1.9	Egresados de títulos de posgrado por tipo de título según Región CPRES y rama de estudio del sector de gestión estatal. Año 2013	195
Sección 3.2	Instituciones de gestión privada	197
Cuadro 3.2.1.a	Estudiantes, nuevos inscriptos y egresados de títulos de posgrado. Instituciones de gestión privada. Años 2010 a 2013.	198
Cuadro 3.2.1.b	Estudiantes, nuevos inscriptos y egresados de títulos de posgrado. Instituciones de gestión internacional. Años 2010 a 2013.	199
Cuadro 3.2.1.c	Estudiantes, nuevos inscriptos y egresados de títulos de posgrado. Instituciones de gestión extranjera. Años 2010 a 2013	199
Cuadro 3.2.2.a	Estudiantes de títulos de posgrados por tipo de título. Instituciones de gestión privada. Año 2013.	200
Cuadro 3.2.2.b	Estudiantes de títulos de posgrados por tipo de título. Instituciones de gestión internacional. Año 2013.	200
Cuadro 3.2.2.c	Estudiantes de títulos de posgrados por tipo de título. Instituciones de gestión extranjera. Año 2013.	200
Cuadro 3.2.3.a	Nuevos inscriptos de títulos de posgrados por tipo de título. Instituciones de gestión privada. Año 2013.	201
Cuadro 3.2.3.b	Nuevos inscriptos de títulos de posgrados por tipo de título. Instituciones de gestión internacional. Año 2013.	201
Cuadro 3.2.3.c	Nuevos inscriptos de títulos de posgrados por tipo de título. Instituciones de gestión extranjera. Año 2013.	201
Cuadro 3.2.4.a	Egresados de títulos de posgrados por tipo de título. Instituciones de gestión privada. Año 2013.	202
Cuadro 3.2.4.b	Egresados de títulos de posgrados por tipo de título. Instituciones de gestión internacional. Año 2013	202
Cuadro 3.2.4.c	Egresados de títulos de posgrados por tipo de título. Instituciones de gestión extranjera. Año 2013	202
Cuadro 3.2.5	Estudiantes, nuevos inscriptos y egresados de títulos de posgrado por tipo de título y tipo de institución del sector de gestión privada. Año 2013.	203
Cuadro 3.2.6.a	Estudiantes, nuevos inscriptos y egresados de títulos de posgrado según rama de estudio y tipo de título del sector de gestión privada. Año 2013.	204
Cuadro 3.2.6.b	Estudiantes, nuevos inscriptos y egresados de títulos de posgrado según rama de estudio y tipo de título del sector de gestión internacional. Año 2013.	205
Cuadro 3.2.6.c	Estudiantes, nuevos inscriptos y egresados de títulos de posgrado según rama, disciplina de estudio y tipo de título del sector de gestión extranjera. Año 2013.	205
Cuadro 3.2.7.a	Estudiantes de títulos de posgrado por tipo de título según Región CPRES y rama de estudio del sector de gestión privada. Año 2013	208
Cuadro 3.2.7.b	Estudiantes de títulos de posgrado por tipo de título según Región CPRES y rama de estudio del sector de gestión internacional. Año 2013	208
Cuadro 3.2.7.c	Estudiantes de títulos de posgrado por tipo de título según Región CPRES y rama de estudio del sector de gestión extranjera. Año 2013	208
Cuadro 3.2.8.a	Nuevos inscriptos de títulos de posgrado por tipo de título según Región CPRES y rama de estudio del sector de gestión privada. Año 2013	210

Cuadro 3.2.8.b	Nuevos inscriptos de títulos de posgrado por tipo de título según Región CPRES y rama de estudio del sector de gestión internacional. Año 2013	210
Cuadro 3.2.8.c	Nuevos inscriptos de títulos de posgrado por tipo de título según Región CPRES y rama de estudio del sector de gestión extranjera. Año 2013	210
Cuadro 3.2.9.a	Egresados de títulos de posgrado por tipo de título según Región CPRES y rama de estudio del sector de gestión privada. Año 2013	212
Cuadro 3.2.9.b	Egresados de títulos de posgrado por tipo de título según Región CPRES y rama de estudio del sector de gestión internacional. Año 2013	212
Cuadro 3.2.9.c	Egresados de títulos de posgrado por tipo de título según Región CPRES y rama de estudio del sector de gestión extranjera. Año 2013	212
Capítulo 4	Recursos Humanos del Sistema Universitario Nacional	215
Cuadro 4.1	Cantidad de personas clasificadas por escalafón, según Universidad. Año 2013.	218
Cuadro 4.2	Cantidad de personas clasificadas por escalafón y sexo, según Universidad. Año 2013	219
Cuadro 4.3	Edad promedio del personal por escalafón, según Universidad. Año 2013	220
Cuadro 4.4	Escalafón Docente Universitario, cantidad de cargos clasificados por dedicación y categoría, según Universidad. Año 2013.	221
Cuadro 4.5	Cantidad de cargos con dedicación exclusiva según Universidad. Escalafón Docente Universitario. Variación Porcentual. Período 2009-2013.	223
Cuadro 4.6	Cantidad de cargos con dedicación semiexclusiva según Universidad. Escalafón Docente Universitario. Variación Porcentual. Período 2009-2013	224
Cuadro 4.7	Cantidad de cargos con dedicación simple según Universidad. Escalafón Docente Universitario. Variación Porcentual. Período 2009-2013.	225
Cuadro 4.8	Cantidad de cargos con dedicaciones exclusivas, semiexclusivas, o simples, según Universidad. Escalafón Docente Universitario. Variación Porcentual. Período 2009-2013.	226
Cuadro 4.9	Cantidad de cargos clasificados por dedicación y categoría y cantidad de horas docentes semanales según Universidad. Escalafón Docente Preuniversitario. Año 2013.	227
Cuadro 4.10	Antigüedad promedio por Dedicación y Categoría, en años, según Universidad. Escalafón Docente Universitario y Preuniversitario. Año 2013	230
Cuadro 4.11	Cantidad de cargos por rango de edad de los docentes, según Universidad. Escalafón Docente Universitario y Preuniversitario. Año 2013.	231
Cuadro 4.12	Edad promedio por categoría y dedicación, según Universidad. Escalafón Docente Universitario y Preuniversitario. Año 2013.	232
Cuadro 4.13	Cantidad de cargos por sexo de los docentes, según Universidad. Escalafón Docente Universitario y Preuniversitario. Año 2013.	234
Cuadro 4.14	Escalafón Docente Universitario, docentes con título de doctorado según Universidad. Cantidad de personas, cantidad de cargos por dedicación y categoría, porcentajes sobre total de cargos por dedicación y categoría. Año 2013	236
Cuadro 4.15	Escalafón Docente Universitario, docentes con título de maestría según Universidad. Cantidad de personas, cantidad de cargos por dedicación y categoría, porcentajes sobre total de cargos por dedicación y categoría. Año 2013.	238
Cuadro 4.16	Cantidad de cargos clasificados por dedicación y categoría, según Universidad. Escalafón de Autoridades Superiores. Año 2013.	240
Cuadro 4.17	Cantidad de cargos clasificados por dedicación, categoría y sexo, según Universidad. Escalafón de Autoridades Superiores. Año 2013.	242
Cuadro 4.18	Edad promedio por dedicación y categoría, según Universidad. Escalafón de Autoridades Superiores. Año 2013.	244
Cuadro 4.19	Cantidad de cargos clasificados por categoría, según Universidad. Escalafón Personal No Docente. Año 2013.	246
Cuadro 4.20	Cantidad de cargos clasificados por categoría y por sexo, según Universidad. Escalafón Personal No Docente. Año 2013.	247
Cuadro 4.21	Edad promedio por categoría, según Universidad. Escalafón Personal No Docente. Año 2013.	249
Cuadro 4.22	Cantidad de cargos clasificados por agrupamiento, según Universidad. Escalafón Personal No Docente. Año 2013.	250
Cuadro 4.23	Evolución del salario docente universitario: diciembre 2001 a diciembre 2014. Remuneraciones Brutas Sin Antigüedad.	251
Cuadro 4.24	Evolución del salario docente universitario: diciembre 2001 a diciembre 2014. Remuneraciones Brutas con Antigüedad Promedio.	252
Cuadro 4.25	Evolución del salario docente universitario: diciembre 2001 a diciembre 2014. Remuneraciones Brutas con Antigüedad Máxima.	253

Capítulo 5	Presupuesto de las Universidades Nacionales	255
Cuadro 5.1	Participación porcentual del presupuesto transferido a las Universidades Nacionales en el Producto Interno Bruto, en millones de pesos a valores corrientes. Período 2007-2013	258
Cuadro 5.2	Inversión del Estado Nacional. Total de fuentes de financiamiento, según Universidad. Período 2007-2013	259
Cuadro 5.2.1.1	Créditos del Tesoro Nacional, inicial y de cierre en miles de pesos, y su participación porcentual por función, según Universidad. Año 2013	260
Cuadro 5.2.1.2	Distribución de los recursos adicionales, según Universidad en pesos. Año 2013	261
Cuadro 5.2.2	Inversión del Estado Nacional por fuente de financiamiento, según Universidad en pesos. Año 2013	263
Cuadro 5.3	Evolución del crédito presupuestario de otras fuentes de financiamiento, según Universidad. En miles de pesos, a valores corrientes. Período 2007 - 2013.	264
Cuadro 5.4	Variación de la recaudación de recursos propios, según Universidad. En pesos, a valores corrientes. Período 2007-2013	265
Cuadro 5.5	Remanente del ejercicio 2013 del presupuesto universitario nacional, por fuentes de financiamiento, según Universidad, en pesos	266
Cuadro 5.6	Ejecución presupuestaria total clasificada por objeto del gasto, y su participación porcentual según Universidad. En pesos, Año 2013	267
Cuadro 5.7	Ejecución presupuestaria de los gastos en personal, clasificada por fuente de financiamiento, según Universidad. Su participación porcentual en el total de las fuentes de financiamiento. En pesos, Año 2013	268
Cuadro 5.8	Ejecución presupuestaria de los bienes de consumo, clasificada por fuente de financiamiento, según Universidad. Su participación porcentual en el total de las fuentes de financiamiento. En pesos, Año 2013	269
Cuadro 5.9	Ejecución presupuestaria de los servicios no personales, clasificada por fuente de financiamiento, según Universidad. Su participación porcentual en el total de las fuentes de financiamiento. En pesos, Año 2013	270
Cuadro 5.10	Ejecución presupuestaria de los bienes de uso, clasificada por fuente de financiamiento, según Universidad. Su participación porcentual en el total de las fuentes de financiamiento. En pesos, Año 2013.	271
Cuadro 5.11	Ejecución presupuestaria de las transferencias, clasificada por fuente de financiamiento, según Universidad. Su participación porcentual en el total de las fuentes de financiamiento. En pesos, Año 2013	272
Cuadro 5.12	Ejecución presupuestaria de otros incisos, clasificada por fuente de financiamiento, según Universidad. Su participación porcentual en el total de las fuentes de financiamiento. En pesos, Año 2013	273
Cuadro 5.13	Ejecución presupuestaria total, clasificada por fuente de financiamiento, según Universidad. Su participación porcentual en el total de las fuentes de financiamiento. En pesos, Año 2013	274
Cuadro 5.14	Ejecución presupuestaria de los gastos corrientes y de capital por estudiante, según Universidad. En pesos, Año 2013	275
Cuadro 5.15	Ejecución presupuestaria de los gastos corrientes (funcionamiento y transferencias) por estudiante, según Universidad. En pesos, Año 2013	276
Cuadro 5.16	Montos destinados a becas a estudiantes, por fuente de financiamiento, según Universidad. Año 2013. Total general 2012. Variación porcentual	277
Capítulo 6	Programas Especiales de la Secretaría de Políticas Universitarias	279
6.1	Programa de Calidad Universitaria	281
Cuadro 6.1.1.1	Proyecto de Mejoramiento de la Enseñanza en Informática (PROMINF). Cantidad de carreras, universidades, e inversión total al Año 2013	286
Cuadro 6.1.1.2	Inversión en pesos según tipo de fondos del Proyecto de Mejoramiento de la Enseñanza en Informática (PROMINF)	287
Cuadro 6.1.1.3	Proyecto de Apoyo en Seguridad e Higiene. Universidades, facultades, inversión total al Año 2013.	288
Cuadro 6.1.1.4	Proyecto de Apoyo a Hospitales Escuela de Veterinaria. Universidades Nacionales con Hospitales Escuela de Veterinaria.	289
Cuadro 6.1.1.5	Inversión en pesos según componentes del Proyecto de Apoyo a Hospitales Escuela de Veterinaria al año 2013	289
Cuadro 6.1.1.6	Inversión en pesos por universidad del Proyecto de Apoyo a las carreras de Arte al año 2013	290
Cuadro 6.1.1.7	Inversión en pesos según componentes del Proyecto de Apoyo a las Carreras de Arte. Año 2013	290

6.2	Programa de Voluntariado Universitario (PVU)	291
Cuadro 6.2.1	Datos generales Convocatorias 2013	294
Cuadro 6.2.2	Distribución de proyectos aprobados y fondos asignados por Institución Universitaria. Año 2013	295
Cuadro 6.2.3	Distribución de proyectos de voluntariado aprobados y fondos asignados por Institución Universitaria. Período 2009-2013	296
6.3	Programa Nacional de Becas Universitarias (PNBU)	299
Cuadro 6.3.1	Programa Nacional de Becas Universitarias. Presupuesto por año. Período 2002-2013	303
Cuadro 6.3.2	Programa Nacional de Becas Universitarias. Cantidad de becas por año de convocatoria. Período 2002-2013	303
Cuadro 6.3.3	Programa Nacional de Becas Bicentenario. Presupuesto por año. Año 2013	304
Cuadro 6.3.4	Programa Nacional de Becas Bicentenario. Cantidad de becas por componente. Año 2013	304
Cuadro 6.3.5	Programa Nacional de Becas TICs. Cantidad de becas por el año de cursada en el que se encuentran los alumnos. Año 2013	304
Cuadro 6.3.6	Programa Nacional de Becas TICs. Presupuesto destinado según año de cursada en que se encuentran los alumnos. Año 2013	304
Cuadro 6.3.7	Programa Nacional de Becas Universitarias. Distribución de becas por Institución Universitaria. Año 2013	305
Cuadro 6.3.8	Programa Nacional de Becas Universitarias. Distribución de becas por provincia. Año 2013	305
Cuadro 6.3.9	Programa Nacional de Becas Universitarias. Distribución de becas según componente. Año 2013	306
Cuadro 6.3.10	Programa Nacional de Becas Universitarias. Cantidad de becas por subprograma. Año 2013	306
Cuadro 6.3.11	Programa Nacional de Becas Universitarias. Distribución por género. Año 2013	306
Cuadro 6.3.12	Programa Nacional de Becas Universitarias. Distribución por edad. Año 2013	307
Cuadro 6.3.13	Programa Nacional de Becas Universitarias. Distribución por cantidad de integrantes del grupo familiar. Año 2013	307
Cuadro 6.3.14	Programa Nacional de Becas Bicentenario. Distribución de becas por nivel. Año 2013	308
Cuadro 6.3.15	Programa Nacional de Becas Bicentenario. Distribución de Becas por Institución Universitaria. Año 2013	308
Cuadro 6.3.16	Programa Nacional de Becas Bicentenario. Distribución de becas por provincia. Año 2013	309
Cuadro 6.3.17	Programa Nacional de Becas Bicentenario. Distribución por género. Año 2013	309
Cuadro 6.3.18	Programa Nacional de Becas Bicentenario. Distribución por edad. Año 2013	309
Cuadro 6.3.19	Programa Nacional de Becas Bicentenario. Distribución por cantidad de integrantes del grupo familiar. Año 2013	309
Cuadro 6.3.20	Programa Nacional de Becas TICs. Distribución de becas por Institución Universitaria. Año 2013	310
Cuadro 6.3.21	Programa Nacional de Becas Bicentenario. Distribución de Becas por Institución Universitaria. Período 2007-2013	310
Cuadro 6.3.22	Programa Nacional de Becas Universitarias. Distribución de becas por provincia. Período 2008-2013	311
6.4	Programa de Incentivos a los Docentes Investigadores	313
Cuadro 6.4.1	Evolución del número total de docentes investigadores que perciben el incentivo, según Universidad. Universidades Nacionales. Período 2003 – 2012	316
Cuadro 6.4.2	Número de docentes investigadores que perciben el incentivo, clasificados por dedicación docente, según Universidad. Universidades Nacionales. Período 2010-2012	318
Cuadro 6.4.3	Distribución porcentual del número de docentes investigadores que perciben el incentivo, clasificada por dedicación docente, según Universidad. Universidades Nacionales. Año 2012	319
Cuadro 6.4.4	Distribución Porcentual del Número de Docentes Investigadores que perciben el incentivo, clasificados por categoría de investigación, según Universidad. Universidades Nacionales. Año 2012	320
Cuadro 6.4.5	Número total de docentes investigadores que perciben el incentivo clasificados por categoría de investigación y dedicación a la docencia, según Universidad. Universidades Nacionales. Año 2012	321

Cuadro 6.4.6	Distribución porcentual del número de docentes-investigadores de cada área del conocimiento, que perciben el incentivo, según Universidad.Universidades Nacionales. Año 2012	322
Cuadro 6.4.7	Distribución porcentual del número de docentes investigadores con categorías (I) y (II) que perciben el incentivo según Universidad, ordenadas en forma decreciente. Universidades Nacionales. Año 2012	323
Cuadro 6.4.8	Distribución porcentual de docentes investigadores con categoría I y II que perciben el incentivo por área del conocimiento, según Universidad. Universidades Nacionales. Año 2012	324
Cuadro 6.4.9	Distribución porcentual del número de docentes Investigadores que perciben el incentivo clasificados por región, según categoría de investigación. Universidades Nacionales. Año 2012.	325
Cuadro 6.4.10	Distribución porcentual del número de docentes Investigadores que perciben el incentivo, según universidad. Universidades Nacionales.	325
Cuadro 6.4.11	Número de proyectos de investigación acreditados que se desarrollan bajo el Programa de Incentivos, clasificados según Universidad. Universidades Nacionales. Año 2012	326
6.5	Programas de Internacionalización de la Educación Superior y Cooperación Internacional	327
Cuadro 6.5.1.1	ARCU-SUR. Carreras Argentinas Acreditadas. Año 2013	335
Cuadro 6.5.1.2	Programa MARCA. Distribución de plazas disponibles por país y por semestre. Años 2008-2013	335
Cuadro 6.5.1.3	AMERCOSUR - Proyectos vigentes 2011-2013 Programa de Proyectos Conjuntos de Investigación - PPCP	336
Cuadro 6.5.1.4	MERCOSUR - Proyectos vigentes 2011-2013 - Programa de Asociación para el Fortalecimiento de Posgrados	336
Cuadro 6.5.1.5	Programa de Intercambio Académico de Portugués y Español	336
Cuadro 6.5.1.6	Programa de Asociación Universitaria para la Movilidad de Docentes de Grado del MERCOSUR	337
Cuadro 6.5.1.7	Programa MARCA para la movilidad de Docentes de Grado	337
Cuadro 6.5.1.8	Programa Pablo Neruda	338
Cuadro 6.5.1.9	Programa de Movilidad Académica de Grado en Arte - MAGA / Primera Convocatoria 2012-2013- segundo año de ejecución	339
Cuadro 6.5.2.1	Carreras Binacionales Argentino-Alemanas del Centro Universitario Argentino-Alemán (CUAA) año 2013	339
Cuadro 6.5.2.2	Programa de Fortalecimiento de Redes Interuniversitarias Argentina - Alemania. Año 2013	340
Cuadro 6.5.2.3	Proyectos aprobados por convocatoria del Programa de Centros Asociados de Posgrados (CAPG-BA). Años 2009 a 2012	341
Cuadro 6.5.2.4	Proyectos vigentes del Programa de Centros Asociados de Posgrados Brasil-Argentina (CAPG-BA) por Universidades Argentinas y área. Año 2010 - 2012	341
Cuadro 6.5.2.5	Proyectos aprobados por convocatoria del Programa Centros Asociados para el Fortalecimiento de Posgrado Brasil - Argentina (CAFP-BA). Años 2009-2012	342
Cuadro 6.5.2.6	Proyectos vigentes del Programa para el Fortalecimiento de Posgrado Brasil-Argentina (CAFP-BA) por Universidades Argentinas. Año 2009-2012	342
Cuadro 6.5.2.7	Programa de Movilidad Docente a Paris. Octava Convocatoria. Cantidad de movilidades realizadas. Año 2013	343
Cuadro 6.5.2.8	Programa ARFITEC Argentina Francia Ingenieros Tecnología. Cantidad de movilidades estudiantiles. Año 2013	344
Cuadro 6.5.2.9	Programa de Movilidad Docente a Madrid. Cuarta Convocatoria - Cantidad de movilidades realizadas. Año 2013	345
Cuadro 6.5.2.10	Sistema de Cupos Universitarios para alumnos extranjeros. Resolución 1523/90. Vacantes otorgadas. Año 2013	346
6.6	Programa de Promoción de la Universidad Argentina (PPUA)	347
Cuadro 6.6.1	Instituciones Universitarias participantes de NAFSA Saint Louis, 2013. (29/05 al 3/06)	351
Cuadro 6.6.2	Instituciones Universitarias participantes de EAIE Dublin, Irlanda 2013.	351

Cuadro 6.6.3	Editoriales Universitarias participantes de Feria del Libro de Frankfurt 2013.	351
Cuadro 6.6.4	Editoriales Universitarias participantes de Feria del Libro de Guadalajara 2013.	352
Cuadro 6.6.5	Instituciones participantes en la XIII Convocatoria "Fortalecimiento y Consolidación de la Capacidad de Gestión de las Áreas de Vinculación Tecnológica"	352
Cuadro 6.6.6	Cantidad de Proyectos en los que las universidades coordinan o participan de Redes. Séptima Convocatoria: Redes Interuniversitarias VI del PPUA. Año 2013	353
Cuadro 6.6.7	Cantidad de universidades extranjeras que participan en Redes por región. Convocatoria del PPUA: Redes Interuniversitarias VII. Año 2013	353
Cuadro 6.6.8	Cantidad de Proyectos en los que las universidades coordinan o participan de Redes. Cuarta Convocatoria: Misiones al Extranjero IV del PPUA. Año 2013	354
Cuadro 6.6.9	Cantidad de universidades extranjeras que participan en Misiones IV por región. Convocatoria del PPUA: Misiones al Extranjero IV. Año 2013	354
Cuadro 6.6.10	Cantidad de Proyectos en los que las universidades coordinan o participan de Redes. Séptima Convocatoria: Misiones al Extranjero V del PPUA. Año 2013	355
Cuadro 6.6.11	Cantidad de universidades extranjeras que participan en Misiones IV por región. Convocatoria del PPUA: Misiones al Extranjero IV. Año 2013	355
6.7	Infraestructura Universitaria	357
Cuadro 6.7.1	Sistema SIU Querandies - Superficies del terreno y Superficies construidas de las Universidades en 2013 de acuerdo a su situación de dominio	362
Cuadro 6.7.2	Montos asignados por Universidad a través del Programa de Seguridad Etapa I (período 2007 - 2008 - 2009 - 2010), el Programa de Seguridad Etapa II (período 2010 - 2011), el Programa de Accesibilidad (período 2010 - 2011 - 2013) y Obras Complementarias (período 2011 - 2012 - 2013)	363
Cuadro 6.7.3.1	Programa de Accesibilidad. Obras financiadas por Universidad en la convocatoria 2013	365
Cuadro 6.7.4.1	Obras Complementarias por Universidad. Montos de los Proyectos financiados en el período 2013	367
Cuadro 6.7.5.1	Programa Nacional de Infraestructura Universitaria. Montos asignados por fuente de financiamiento y por Universidad en 2013	369
Cuadro 6.7.5.2	Programa Nacional de Infraestructura Universitaria. Obras terminadas por fuente de financiamiento y por Universidad en 2013	370
6.8	Dirección Nacional de Gestión Universitaria	371
Cuadro 6.8.1	Cantidad Total de documentos (certificados analíticos y diplomas universitarios) certificados con medidas de seguridad. Año 2013	375
Cuadro 6.8.2	Cantidad de certificaciones, según tipo de documento, por Institución Universitaria. Año 2013	376
Cuadro 6.8.3	Cantidad de trámites de convalidación de títulos extranjeros iniciados en 2013	378
Cuadro 6.8.4	Evaluación Curricular. Cantidad de trámites iniciados para el otorgamiento del Reconocimiento Oficial por títulos. Año 2013	378
6.9	Programa Universidad, Diseño y Desarrollo Productivo Dirección Nacional de Desarrollo Universitario y Voluntariado	379
Cuadro 6.9.1	Datos generales Convocatoria 2013	382
Cuadro 6.9.2	Distribución de proyectos aprobados y fondos asignados por Institución Universitaria. Año 2013	382



ANUARIO
2013

ESTADÍSTICAS
UNIVERSITARIAS
ARGENTINAS

ÍNDICE

De Gráficos

Índice de gráficos

Capítulo 1	Datos generales del Sistema Universitario	31
Mapa 1	Distribución de las Instituciones Universitarias por provincia, según localización del Rectorado. Instituciones de gestión estatal. Universidades Nacionales. Universidad Provincial.	37
Mapa 2	Distribución de las Instituciones Universitarias por provincia, según localización del Rectorado. Instituciones de gestión privada. Universidades Privadas. Universidad Extranjera. Universidad Internacional.	38
Gráfico 1.1.1	Ofertas por nivel según sector de gestión. Año 2013	40
Mapa 3	Distribución de las Instituciones Universitarias por región, según localización del Rectorado. Total de Instituciones. Región Bonaerense.	42
Mapa 4	Distribución de las Instituciones Universitarias por región, según localización del Rectorado. Total de Instituciones. Región Centro-Este.	44
Mapa 5	Distribución de las Instituciones Universitarias por región, según localización del Rectorado. Total de Instituciones. Región Centro-Oeste.	46
Mapa 6	Distribución de las Instituciones Universitarias por región, según localización del Rectorado. Total de Instituciones. Región Metropolitana.	48
Mapa 7	Distribución de las Instituciones Universitarias por región, según localización del Rectorado. Total de Instituciones. Región Noreste.	50
Mapa 8	Distribución de las Instituciones Universitarias por región, según localización del Rectorado. Total de Instituciones. Región Noroeste.	52
Mapa 9	Distribución de las Instituciones Universitarias por región, según localización del Rectorado. Total de Instituciones. Región Sur.	54
Gráfico 1.1.2	Estudiantes de títulos de pregrado y grado por género según sector de gestión. Año 2013	58
Gráfico 1.1.3	Nuevos Inscriptos de títulos de pregrado y grado por género según sector de gestión. Año 2013	58
Gráfico 1.1.4	Egresados de títulos de pregrado y grado por género según sector de gestión. Año 2013	58
Gráfico 1.1.5	Estudiantes de títulos de pregrado y grado según sector de gestión. Período 2003-2013	59
Gráfico 1.1.6	Nuevos Inscriptos de títulos de pregrado y grado según sector de gestión. Período 2003-2013	60
Gráfico 1.1.7	Egresados de títulos de pregrado y grado según sector de gestión. Período 2003-2013	61
Gráfico 1.1.8	Estudiantes y egresados de títulos de pregrado y grado según rama de estudio. Año 2013	62
Gráfico 1.1.9	Estudiantes de títulos de pregrado y grado según sector de gestión por rama de estudio. Año 2013	63
Gráfico 1.1.10	Nuevos inscriptos de títulos de pregrado y grado según sector de gestión por rama de estudio. Año 2013	63
Gráfico 1.1.11	Egresados de títulos de pregrado y grado según sector de gestión por rama de estudio. Año 2013	63
Gráfico 1.1.12	Estudiantes, nuevos inscriptos y egresados de títulos de pregrado y grado según rama de estudio por sector de gestión. Año 2013	65
Gráfico 1.1.13.a	Estudiantes de títulos de grado de ingeniería comprendidos en las 21 terminales unificadas según CONFEDI, según terminal. Año 2013	68
Gráfico 1.1.13.b	Estudiantes de títulos de grado de ingeniería comprendidos en las 21 terminales unificadas según CONFEDI, según terminal. Instituciones de Gestión Privada. Año 2013	70
Gráfico 1.1.13.c	Estudiantes, nuevos inscriptos, reinscriptos y egresados de títulos de grado de ingeniería comprendidos en las 21 terminales unificadas según CONFEDI, según Sector de gestión. Año 2013.	71
Gráfico 1.1.13.d	Estudiantes de títulos de grado de ingeniería comprendidos en las 21 terminales unificadas según CONFEDI, según terminal y género. Instituciones de Gestión Estatal. Año 2013	74
Gráfico 1.1.13.e	Estudiantes de títulos de grado de ingeniería comprendidos en las 21 terminales unificadas según CONFEDI, según terminal y género. Instituciones de Gestión privada. Año 2013	76
Gráfico 1.1.13.f	Estudiantes, nuevos inscriptos, reinscriptos y egresados de títulos de grado de ingeniería comprendidos en las 21 terminales unificadas según CONFEDI, según género. Instituciones de Gestión Estatal. Año 2013.	77
Gráfico 1.1.13.g	Estudiantes, nuevos inscriptos, reinscriptos y egresados de títulos de grado de ingeniería comprendidos en las 21 terminales unificadas según CONFEDI, según género. Instituciones de Gestión Privada. Año 2013.	77

Gráfico 1.1.14	Estudiantes, nuevos Inscriptos y egresados de títulos de posgrado según tipo de título. Año 2013	79
Gráfico 1.1.15	Estudiantes de títulos de posgrado según sector de gestión. Año 2013	79
Gráfico 1.1.16	Nuevos Inscriptos de títulos de posgrado según sector de gestión. Año 2013	80
Gráfico 1.1.17	Egresados de títulos de posgrado según sector de gestión. Año 2013	80
Gráfico 1.1.18	Estudiantes de títulos de posgrado según rama de estudio y tipo de carrera. Año 2013	81
Gráfico 1.1.19	Nuevos Inscriptos de títulos de posgrado según rama de estudio y tipo de carrera. Año 2013	82
Gráfico 1.1.20	Egresados de títulos de posgrado según rama de estudio y tipo de carrera. Año 2013	83
Gráfico 1.1.21	Estudiantes de títulos de posgrado por tipo de título según región CPRES. Año 2013	84
Gráfico 1.1.22	Nuevos Inscriptos de títulos de posgrado por tipo de título según región CPRES. Año 2013	85
Gráfico 1.1.23	Egresados de títulos de posgrado por tipo de título según región CPRES. Año 2013	86
Gráfico 1.1.24	Distribución de cargos docentes según dedicación. Año 2013	88
Gráfico 1.1.25	Distribución de cargos docentes con dedicación exclusiva según categoría. Año 2013	88
Gráfico 1.1.26	Distribución de cargos docentes con dedicación semi exclusiva según categoría. Año 2013	89
Gráfico 1.1.27	Distribución de cargos docentes con dedicación simple según categoría. Año 2013	89
Gráfico 1.1.28	Evolución de los Cargos Docentes de las Instituciones Universitarias Nacionales según dedicación. Período 2008 – 2013	90
Gráfico 1.1.29	Cargos docentes según edad. Año 2013	91
Gráfico 1.1.30	Antigüedad promedio en años de Cargos Docentes de las Instituciones Universitarias Nacionales por Dedicación y Categoría. Año 2013	93
Gráfico 1.1.31	Evolución Presupuestaria en millones de pesos. Período 2007-2013	95
Gráfico 1.1.32	Ejecución Presupuestaria total por objeto del gasto. En pesos. Año 2013	92
Capítulo 2	Población estudiantil de pregrado y grado	111
Sección 2.1	Instituciones de gestión estatal	115
Gráfico 2.1.1	Evolución de la cantidad de estudiantes de títulos de pregrado y grado. Instituciones universitarias de gestión estatal. Período 2003 -2013	117
Gráfico 2.1.2	Evolución de la cantidad de nuevos inscriptos de títulos de pregrado y grado. Instituciones universitarias de gestión estatal. Período 2003	119
Gráfico 2.1.3	Evolución de la cantidad de egresados de títulos de pregrado y grado. Instituciones universitarias de gestión estatal. Período 2003 -2013	121
Gráfico 2.1.4.a	Distribución de los estudiantes por género. Instituciones universitarias de gestión estatal. Año 2013	124
Gráfico 2.1.4.c	Distribución de los reinscriptos por género. Instituciones universitarias de gestión estatal. Año 2013	124
Gráfico 2.1.4.d	Distribución de los egresados por género. Instituciones universitarias de gestión estatal. Año 2013	124
Gráfico 2.1.4.b	Distribución de los nuevos inscriptos por género. Instituciones universitarias de gestión estatal. Año 2013	124
Sección 2.2	Instituciones de gestión privada	149
Gráfico 2.2.1	Evolución de la cantidad de estudiantes de títulos de pregrado y grado. Instituciones universitarias de gestión privada. Período 2003 - 2013	151
Gráfico 2.2.2	Evolución de la cantidad de nuevos inscriptos de títulos de pregrado y grado. Instituciones universitarias de gestión privada. Período 2003 -2013	153
Gráfico 2.2.3	Evolución de la cantidad de egresados de títulos de pregrado y grado. Instituciones universitarias de gestión privada. Período 2003 - 2013	155
Gráfico 2.2.4.a	Distribución de los estudiantes por género. Instituciones universitarias de gestión privada. Año 2013	158
Gráfico 2.2.4.b	Distribución de los nuevos inscriptos por género. Instituciones universitarias de gestión privada. Año 2013	158
Gráfico 2.2.4.c	Distribución de los reinscriptos por género. Instituciones universitarias de gestión privada Año 2013	158
Gráfico 2.2.4.d	Distribución de los egresados por género. Instituciones universitarias de gestión privada. Año 2013	158

Capítulo 3	Población estudiantil de posgrado	183
Sección 3.1	Estudiantes de posgrado	187
Gráfico 3.1.1	Estudiantes, nuevos inscriptos y egresados de títulos de posgrado por tipo de título del sector de gestión estatal. Año 2013	190
Gráfico 3.1.2	Estudiantes de títulos de posgrado según rama y tipo de título del sector de gestión público. Año 2013	192
Gráfico 3.1.3	Nuevos Inscriptos de títulos de posgrado según rama y tipo de título del sector de gestión público. Año 2013	192
Gráfico 3.1.4	Egresados de títulos de posgrado según rama y tipo de título del sector de gestión público. Año 2013	192
Gráfico 3.1.5	Estudiantes de títulos de posgrado por tipo de título según región CPRES. Año 2013	193
Gráfico 3.1.6	Nuevos Inscriptos de títulos de posgrado por tipo de título según región CPRES. Año 2013	194
Gráfico 3.1.7	Egresados de títulos de posgrado por tipo de título según región CPRES, del sector de gestión estatal. Año 2013	195
Sección 3.2	Egresados de posgrado	197
Gráfico 3.2.1	Estudiantes, nuevos inscriptos y egresados de títulos de posgrado por tipo de título del sector privado/internacional/extranjero. Año 2013	203
Gráfico 3.2.2	Estudiantes de títulos de posgrado según rama y tipo de título del sector de gestión privado/internacional/extranjero. Año 2013	206
Gráfico 3.2.3	Nuevos Inscriptos de títulos de posgrado según rama y tipo de título del sector de gestión privado/internacional/extranjero. Año 2013	206
Gráfico 3.2.4	Egresados de títulos de posgrado según rama y tipo de título del sector de gestión privado/internacional/extranjero. Año 2013	207
Gráfico 3.2.5	Estudiantes de títulos de posgrado por tipo de título según región CPRES, del sector de gestión privada/internacional/extranjero. Año 2013	209
Gráfico 3.2.6	Nuevos Inscriptos de títulos de posgrado por tipo de título según región CPRES, del sector de gestión privada/internacional/extranjero. Año 2013	211
Gráfico 3.2.7	Egresados de títulos de posgrado por tipo de título según región CPRES, del sector de gestión privada/internacional/extranjero. Año 2013	213
Capítulo 5	Presupuesto de las Universidades Nacionales	255
Gráfico 5.1	Evolución Presupuestaria. Período 2007-2013	258
Capítulo 6	Programas especiales	279
6.3	Programa Nacional de Becas Universitarias (PNBU)	299
Gráfico 6.3.1	Distribución de Becas Bicentenario por nivel. Año 2013	308
6.4	Programa de Incentivos a Docentes Investigadores	313
Gráfico 6.4.1	Evolución del número total de docentes investigadores que perciben el incentivo. Período 1994 - 2013	317
6.7	Infraestructura Universitaria	357
Gráfico 6.7.3.1	Programa de Accesibilidad. Obras financiadas por Universidad en la convocatoria 2013	366
Gráfico 6.7.4.1	Obras Complementarias. Montos financiados por Universidad en el 2013.	368



ANUARIO
2013

ESTADÍSTICAS
UNIVERSITARIAS
ARGENTINAS

CAPÍTULO 1

Datos Generales e Indicadores del Sistema Universitario

1 . Datos generales e indicadores del sistema universitario

El presente capítulo muestra una síntesis de datos de la población de estudiantes de pregrado, grado y posgrado para la totalidad del sistema universitario tanto de gestión pública como privada, del Sistema de Recursos Humanos y Presupuesto para las instituciones de gestión estatal, así como de información agregada para algunos de los programas de la Secretaría de Políticas Universitarias. También se presentan indicadores desagregados por institución respecto de la población estudiantil, los recursos humanos, el presupuesto y el programa de incentivos.

La **Sección 1.1 - Datos Generales** reúne la información más relevante de estudiantes, nuevos inscriptos y egresados del año 2013 de las instituciones universitarias de gestión estatal y privada del país, así como los datos agregados para el período 2003-2013 para las mismas poblaciones.

Se incorpora información sobre las universidades creadas en el año 2013, a saber: Universidad Pedagógica Provincial, Universidad Provincial del Sudoeste y Universidad Salesiana.

Este apartado incluye mapas que muestran la cantidad y distribución geográfica de las instituciones universitarias, por provincia. Cada institución está asignada a la provincia donde está localizado el rectorado de la misma. Los mapas regionales están acompañados por cuadros que contienen información sobre las ofertas, las instituciones universitarias y la población estudiantil por provincia, en ese caso el criterio de asignación geográfica se basa en las ofertas que cada institución declara en todas las sedes académicas, con el fin de mostrar la expansión académica de las instituciones que, en muchos casos, que abarca más de una provincia.

Se incluyen las tasas de escolarización correspondientes al sistema de educación argentino y su evolución para los años 2001, 2010 y 2013.

Se presentan los datos sobre la población de estudiantes, nuevos inscriptos, reinscriptos, y egresados de las 21 terminales de ingeniería determinadas por el CONFEDI para los años 2003 y 2009 a 2013, incorporando, en esta edición, la información para las instituciones de gestión privada y la desagregación según género.

También se presentan datos generales del Sistema de Recursos Humanos: cargos docentes distribuidos según dedicación, categoría, género y tramos de edad. La evolución de cantidad de cargos para el período 2008 a 2013 y el crecimiento del salario 2001-2014. Incluye también la distribución de cargos no docentes.

Respecto al presupuesto se observa la evolución presupuestaria 2006 a 2013, su participación en el PBI y su distribución por objeto del gasto.

Finalmente se presentan datos agregados para: Becas Bicentenario y Becas Universitarias, Programa de Voluntariado Universitario, Plan Estratégico de Formación de Ingenieros y Programa de Infraestructura Universitaria.

La **Sección 1.2 - Indicadores del Sistema Universitario** resume algunos datos a nivel de universidad que permiten caracterizar a las instituciones universitarias. En esta edición se incorporan, para los de estudiantes de pregrado y grado, indicadores para las instituciones universitarias de gestión privada. Además, se incorporan una serie de indicadores sobre ofertas y población estudiantil de posgrado para las instituciones de gestión estatal, privada, internacional y extranjera.

Responsable de los contenidos: Equipo del Departamento de Información Universitaria



ANUARIO
2013

ESTADÍSTICAS
UNIVERSITARIAS
ARGENTINAS

SECCIÓN 1.1

Datos Generales

INSTITUCIONES UNIVERSITARIAS DE GESTIÓN ESTATAL



- Buenos Aires**
- Universidad Nacional Arturo Jauretche
 - Universidad Nacional de Avellaneda
 - Universidad Nacional de Gral. Sarmiento
 - Universidad Nacional de José C. Paz
 - Universidad Nacional de La Matanza
 - Universidad Nacional de La Plata
 - Universidad Nacional de Lanús
 - Universidad Nacional de Lomas de Zamora
 - Universidad Nacional de Luján
 - Universidad Nacional de Mar del Plata
 - Universidad Nacional de Moreno
 - Universidad Nacional de Quilmes
 - Universidad Nacional de San Martín
 - Universidad Nacional de Tres de Febrero
 - Universidad Nacional del Centro de la Provincia de Buenos Aires
 - Universidad Nacional del Noroeste de la Provincia de Buenos Aires
 - Universidad Nacional del Oeste
 - Universidad Nacional del Sur
 - Universidad Pedagógica
 - Universidad Provincial del Sudoeste

- Ciudad Autónoma de Buenos Aires**
- Instituto de Enseñanza Superior del Ejército
 - Instituto Universitario de Gendarmería Nacional
 - Instituto Universitario de la Policía Federal Argentina
 - Instituto Universitario de Seguridad Marítima
 - Instituto Universitario Nacional del Arte
 - Instituto Universitario Naval
 - Universidad de Buenos Aires
 - Universidad Tecnológica Nacional

- Catamarca**
- Universidad Nacional de Catamarca

- Córdoba**
- Instituto Universitario Aeronáutico
 - Universidad Nacional de Córdoba
 - Universidad Nacional de Río Cuarto
 - Universidad Nacional de Villa María

- Chaco**
- Universidad Nacional de Chaco Austral

- Chubut**
- Universidad Nacional de la Patagonia San Juan Bosco

- Corrientes**
- Universidad Nacional del Nordeste

- Entre Ríos**
- Universidad Autónoma de Entre Ríos
 - Universidad Nacional de Entre Ríos

- Formosa**
- Universidad Nacional de Formosa

- Jujuy**
- Universidad Nacional de Jujuy

- La Pampa**
- Universidad Nacional de La Pampa

- La Rioja**
- Universidad Nacional de Chilecito
 - Universidad Nacional de La Rioja

- Mendoza**
- Universidad Nacional de Cuyo

- Misiones**
- Universidad Nacional de Misiones

- Neuquén**
- Universidad Nacional del Comahue

- Río Negro**
- Universidad Nacional de Río Negro

- Salta**
- Universidad Nacional de Salta

- San Juan**
- Universidad Nacional de San Juan

- San Luis**
- Universidad Nacional de San Luis
 - Universidad Nacional de Villa Mercedes

- Santa Cruz**
- Universidad Nacional de la Patagonia Austral

- Santa Fe**
- Universidad Nacional del Litoral
 - Universidad Nacional de Rosario

- Santiago del Estero**
- Universidad Nacional de Santiago del Estero

- Tierra del Fuego, Antártida e Islas del Atlántico Sur**
- Universidad Nacional de Tierra del Fuego, Antártida e Islas del Atlántico Sur

- Tucumán**
- Universidad Nacional de Tucumán

INSTITUCIONES UNIVERSITARIAS DE GESTIÓN PRIVADA



- Buenos Aires**
- Escuela Universitaria de Teología
 - Universidad Atlántida Argentina
 - Universidad Católica de La Plata
 - Universidad de la Fraternidad de Agrupaciones Santo Tomás de Aquino
 - Universidad de Morón
 - Universidad de San Andrés
 - Universidad de San Isidro "Dr. Plácido Marín"
 - Universidad del Este
 - Universidad Notarial Argentina
 - Universidad Salesiana

- Ciudad Autónoma de Buenos Aires**
- Escuela de Medicina del Hospital Italiano
 - Instituto Tecnológico de Buenos Aires
 - Instituto Universitario CEMIC
 - Instituto Universitario de Ciencias de la Salud de la Fundación H.A. Barceló
 - Instituto Universitario de Salud Mental de la Asociación Psicoanalítica de Buenos Aires
 - Instituto Universitario Escuela Argentina de Negocios
 - Instituto Universitario Escuela Superior de Economía y Administración de Empresas (ESEADE)
 - Instituto Universitario ISEDET
 - Instituto Universitario River Plate
 - Pontificia Universidad Católica Argentina
 - Universidad Abierta Interamericana
 - Universidad Argentina de la Empresa
 - Universidad Argentina John F. Kennedy
 - Universidad Austral
 - Universidad CAECE
 - Universidad de Belgrano
 - Universidad de Ciencias Empresariales y Sociales
 - Universidad de Flores
 - Universidad de la Marina Mercante
 - Universidad de Palermo
 - Universidad del CEMA
 - Universidad del Cine
 - Universidad del Museo Social Argentino
 - Universidad del Salvador
 - Universidad Favaloro
 - Universidad ISALUD
 - Universidad Maimónides
 - Universidad Metropolitana para la Educación y el Trabajo
 - Universidad Popular de Madres de Plaza de Mayo
 - Universidad Torcuato Di Tella

- Córdoba**
- Instituto Universitario de Ciencias Biomédicas de Córdoba
 - Universidad Blas Pascal
 - Universidad Católica de Córdoba
 - Universidad Empresarial Siglo 21

- Corrientes**
- Universidad de la Cuenca del Plata

- Entre Ríos**
- Universidad Adventista del Plata
 - Universidad de Concepción del Uruguay

- Mendoza**
- Universidad Champagnat
 - Universidad del Aconcagua
 - Universidad de Congreso
 - Universidad de Mendoza
 - Universidad Juan Agustín Maza

- Misiones**
- Universidad Católica de las Misiones
 - Universidad Gastón Dachary

- Salta**
- Universidad Católica de Salta

- San Juan**
- Universidad Católica de Cuyo

- Santa Fe**
- Instituto Universitario del Gran Rosario
 - Instituto Universitario Italiano de Rosario
 - Universidad Católica de Santa Fé
 - Universidad del Centro Educativo Latinoamericano

- Santiago del Estero**
- Universidad Católica de Santiago del Estero

- Tucumán**
- Universidad de San Pablo-T
 - Universidad del Norte Santo Tomás de Aquino

UNIVERSIDADES EXTRANJERAS E INTERNACIONALES

- Ciudad Autónoma de Buenos Aires**
- Facultad Latinoamericana de Ciencias Sociales (FLACSO)
 - Universidad de Bologna

Cuadro 1.1.1 · Instituciones universitarias según sector de gestión. Año 2013

Sector de Gestión	Tipo de institución		
	Total	Universidades	Institutos universitarios
Total	122	101	21
Estatal	57	50	7
Privado	63	50	13
Extranjera	1	1	-
Internacional	1	-	1

Fuente: Departamento de Información Universitaria - SPU

Cuadro 1.1.2 · Estudiantes, nuevos inscriptos y egresados de títulos de pregrado, grado y posgrado según sector de gestión. Año 2013

Sector de Gestión	Pregrado / Grado			Posgrado		
	Estudiantes	Nuevos Inscriptos	Egresados	Estudiantes	Nuevos Inscriptos	Egresados
Total	1.830.743	425.650	117.719	144.264	38.192	14.325
Estatal	1.437.611	315.593	80.343	108.886	25.606	9.005
Privado	393.132	110.057	37.376	27.584	9.735	3.521
Internacional	-	-	-	7.604	2.823	1.767
Extranjero	-	-	-	190	28	32

Fuente: Departamento de Información Universitaria - SPU

Cuadro 1.1.3 - Ofertas por nivel según sector de gestión. Año 2013

Sector de Gestión	Total	Pregrado y Grado			Posgrado
		Total	Pregrado	Grado	
Total	8.481	5.763	1.470	4.293	2.718
Estatal	5.912	3.806	1.054	2.752	2.106
Privado	2.528	1.957	416	1.541	571
Extranjero	1	-	-	-	1
Internacional	40	-	-	-	40

Fuente: Departamento de Información Universitaria - SPU

Gráfico 1.1.1 - Ofertas por nivel según sector de gestión. Año 2013

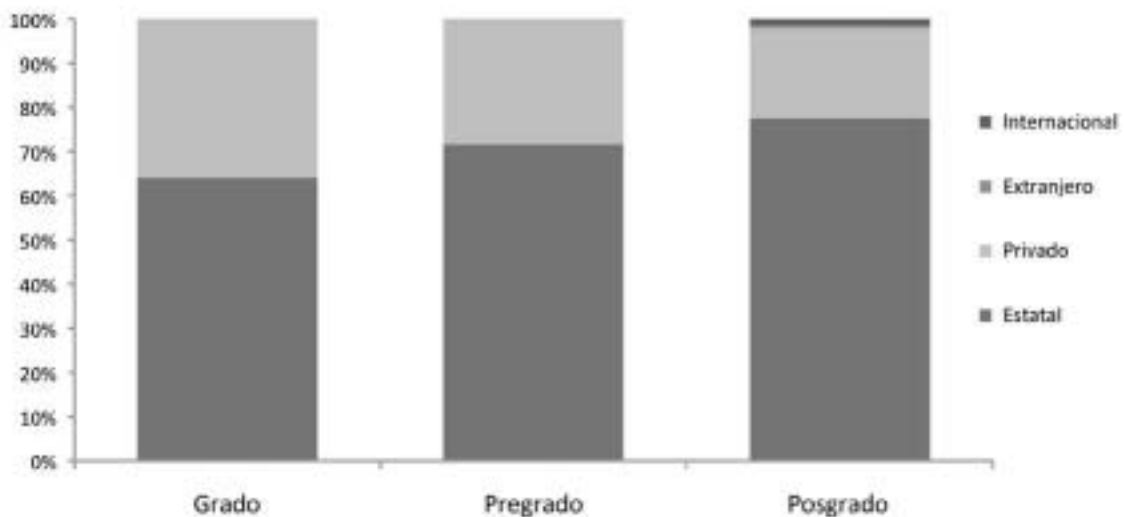

Fuente: Departamento de Información Universitaria - SPU

Cuadro 1.1.4 - Ofertas por nivel según sector de gestión y rama de estudios. Año 2013

Sector de Gestión y Rama	Total	Pregrado y Grado			Posgrado
		Total	Pregrado	Grado	
Total	8.481	5.763	1.470	4.293	2.718
Estatal	5.912	3.806	1.054	2.752	2.106
Ciencias Aplicadas	1.769	1.189	434	755	580
Ciencias Básicas	497	331	54	277	166
Ciencias de la Salud	634	280	105	175	354
Ciencias Humanas	1.393	1.003	124	879	390
Ciencias Sociales	1.605	994	336	658	611
Sin Rama	14	9	1	8	5
Privado	2.528	1.957	416	1.541	571
Ciencias Aplicadas	442	396	102	294	46
Ciencias Básicas	61	50	9	41	11
Ciencias de la Salud	363	178	40	138	185
Ciencias Humanas	550	469	59	410	81
Ciencias Sociales	1.108	860	204	656	248
Sin Rama	4	4	2	2	-
Extranjero	1	-	-	-	1
Ciencias Sociales	1	-	-	-	1
Internacional	40	-	-	-	40
Ciencias Humanas	18	-	-	-	18
Ciencias Sociales	22	-	-	-	22

Fuente: Departamento de Información Universitaria - SPU

INSTITUCIONES UNIVERSITARIAS Región Bonaerense



GESTIÓN ESTATAL

- Buenos Aires
- Universidad Nacional de Luján
 - Universidad Nacional de Mar del Plata
 - Universidad Nacional del Centro de la Pcia de Buenos Aires
 - Universidad Nacional del Noroeste de la Pcia de Buenos Aires
 - Universidad Nacional del Sur
 - Universidad Provincial del Sudoeste



GESTIÓN PRIVADA

- Buenos Aires
- Escuela Universitaria de Teología
 - Universidad Atlántida Argentina
 - Universidad de la Fraternidad de Agrupaciones Santo Tomás de Aquino
 - Universidad Salesiana

Cuadro 1.1.5.a · Cantidad de ofertas y estudiantes por nivel según sector de gestión. Región Bonaerense. Año 2013¹

Población de la Región	Región Bonaerense (Pcia. Buenos Aires)	Cantidad de instituciones	Cantidad de ofertas				Cantidad de estudiantes			
			Total	Pregrado	Grado	Posgrado	Total	Pregrado	Grado	Posgrado
5.746.056	Total general	17	1.030	134	561	335	225.467	13.461	195.540	16.466
	Total Estatal	7	815	108	397	310	200.183	11.807	173.042	15.334
	Total Privado	10	215	26	164	25	25.284	1.654	22.498	1.132

Fuente: Departamento de Información Universitaria - SPU

Nota: La cantidad de instituciones refiere a las Unidades Académicas declaradas por las instituciones universitarias para cada provincia.

Cuadro 1.1.5.b · Instituciones por sector de gestión. Región Bonaerense. Año 2013¹

Instituciones Región Bonaerense	
Provincia de Buenos Aires	
Estatales	Privadas
Centro de la PBA	Abierta Interamericana
La Plata	Atlántida Argentina
Luján	Austral
Mar del Plata	CAECE
Noroeste de la ProvBA	Católica de La Plata
Sur	Escuela Universitaria de Teología
Tecnológica	Este
	FASTA
	Notarial Argentina
	Salvador

Fuente: Departamento de Información Universitaria - SPU

Nota: La cantidad de instituciones refiere a las Unidades Académicas declaradas por las instituciones universitarias para cada provincia.

INSTITUCIONES UNIVERSITARIAS Región Centro-Este



GESTIÓN ESTATAL

- Entre Ríos
- Universidad Autónoma de Entre Ríos
 - Universidad Nacional de Entre Ríos
- Santa Fe
- Universidad Nacional del Litoral
 - Universidad Nacional de Rosario



GESTIÓN PRIVADA

- Entre Ríos
- Universidad Adventista del Plata
 - Universidad de Concepción del Uruguay
- Santa Fe
- Instituto Universitario del Gran Rosario
 - Instituto Universitario Italiano de Rosario
 - Universidad Católica de Santa Fe
 - Universidad del Centro Educativo Latinoamericano

Cuadro 1.1.6.a - Cantidad de ofertas y estudiantes por nivel según sector de gestión. Región Centro-Este. Año 2013¹

Población de la Región	Región Centro-Este (Entre Ríos - Santa Fe)	Cantidad de instituciones	Cantidad de ofertas				Cantidad de estudiantes			
			Total	Pregrado	Grado	Posgrado	Total	Pregrado	Grado	Posgrado
4.636.349	Total general	22	1.082	249	513	320	218.869	20.558	177.973	20.338
	Total Estatal	7	804	200	318	286	184.948	19.062	147.341	18.545
	Total Privado	15	278	49	195	34	33.921	1.496	30.632	1.793

Fuente: Departamento de Información Universitaria - SPU

Nota: La cantidad de instituciones refiere a las Unidades Académicas declaradas por las instituciones universitarias para cada provincia.

Cuadro 1.1.6.b - Instituciones por sector de gestión. Región Centro-Este. Año 2013¹

Instituciones región Centro-Este			
Provincia de Entre Ríos		Provincia de Santa Fe	
Público	Privado	Público	Privado
Autónoma de Entre Ríos	Adventista del Plata	Litoral	Abierta Interamericana
Entre Ríos	Católica Argentina	Rosario	Austral
Tecnológica	Católica de Santa Fe	San Martín	Católica Argentina
	Concepción del Uruguay	Tecnológica	Católica de La Plata
			Católica de Santa Fe
			Católica de Santiago del Estero
			Centro Educativo Latinoamericano
			UCES
			Concepción del Uruguay
			Gran Rosario
			Italiano de Rosario

Fuente: Departamento de Información Universitaria - SPU

Nota: La cantidad de instituciones refiere a las Unidades Académicas declaradas por las instituciones universitarias para cada provincia.

INSTITUCIONES UNIVERSITARIAS Región Centro-Oeste



GESTIÓN ESTATAL

- Córdoba**
 - Instituto Universitario Aeronáutico
 - Universidad Nacional de Córdoba
 - Universidad Nacional de Río Cuarto
 - Universidad Nacional de Villa María
- La Rioja**
 - Universidad Nacional de Chilecito
 - Universidad Nacional de La Rioja
- Mendoza**
 - Universidad Nacional de Cuyo
- San Juan**
 - Universidad Nacional de San Juan
- San Luis**
 - Universidad Nacional de San Luis
 - Universidad Nacional de Villa Mercedes

GESTIÓN PRIVADA

- Córdoba**
 - Instituto Universitario de Ciencias Biomédicas de Córdoba
 - Universidad Blas Pascal
 - Universidad Católica de Córdoba
 - Universidad Empresarial Siglo 21
- Mendoza**
 - Universidad Champagnat
 - Universidad del Aconcagua
 - Universidad de Congreso
 - Universidad de Mendoza
 - Universidad Juan Agustín Maza
- San Juan**
 - Universidad Católica de Cuyo

Cuadro 1.1.7.a · Cantidad de ofertas y estudiantes por nivel según sector de gestión. Región Centro-Oeste. Año 2013¹

Población de la Región	Región Centro-Oeste (Córdoba - La Rioja - Mendoza - San Juan - San Luis)	Cantidad de instituciones	Cantidad de ofertas				Cantidad de estudiantes			
			Total	Total	Grado	Posgrado	Total	Pregrado	Grado	Posgrado
6.874.239	Total general	26	1.743	310	922	511	369.500	35.281	311.716	22.503
	Total Estatal	13	1.283	226	640	417	264.523	19.783	225.390	19.350
	Total Privado	13	460	84	282	94	104.977	15.498	86.326	3.153

Fuente: Departamento de Información Universitaria - SPU

Nota: La cantidad de instituciones refiere a las Unidades Académicas declaradas por las instituciones universitarias para cada provincia.

Cuadro 1.1.7.b · Instituciones por sector de gestión. Región Centro-Oeste. Año 2013¹

Instituciones Región Centro Oeste									
Provincia de Córdoba		Provincia de La Rioja		Provincia de Mendoza		Provincia de San Juan		Provincia de San Luis	
Estatal	Privado	Estatal	Privado	Estatal	Privado	Estatal	Privado	Estatal	Privado
Aeronáutico	Blas Pascal	Chilecito		Cuyo	Aconcagua	San Juan	Católica de Cuyo	San Luis	Católica de Cuyo
Córdoba	Católica de Córdoba	La Rioja		Tecnológica	Católica Argentina			Villa Mercedes	
Río Caurto	UCES	Tecnológica			Católica de Cuyo				
Tecnológica	Empresarial Siglo 21				Champagnat				
Villa María					Congreso				
					Juan Agustín Maza				
					Mendoza				

Fuente: Departamento de Información Universitaria - SPU

Nota: La cantidad de instituciones refiere a las Unidades Académicas declaradas por las instituciones universitarias para cada provincia.

INSTITUCIONES UNIVERSITARIAS Región Metropolitana

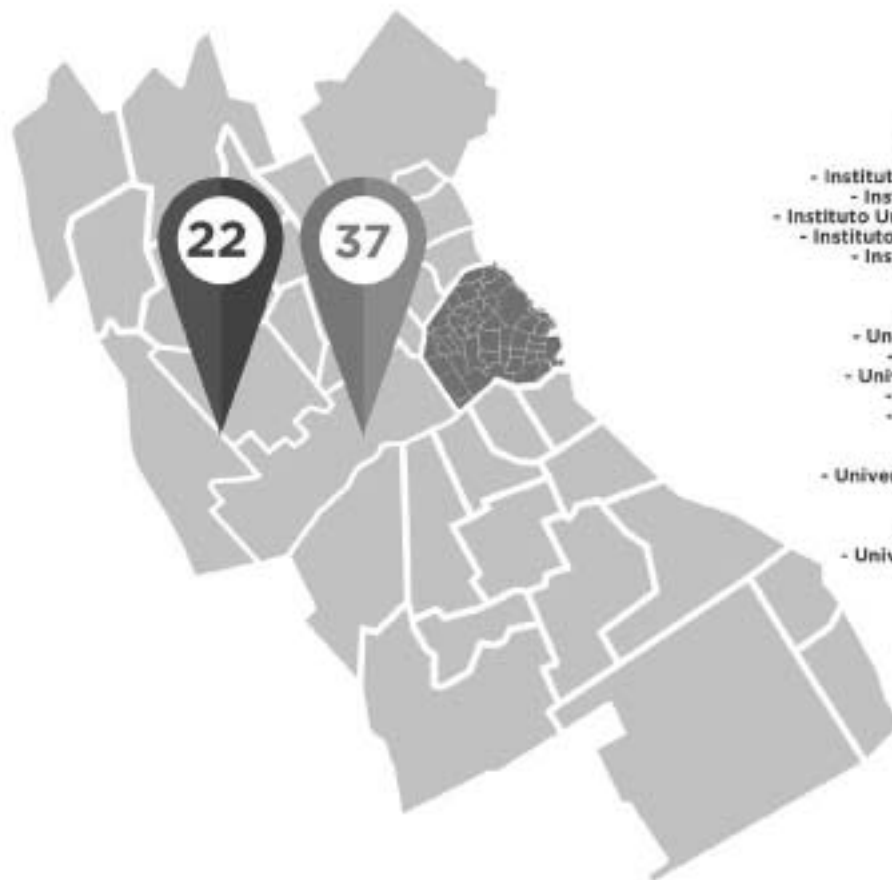

GESTIÓN ESTATAL

- Instituto de Enseñanza Superior del Ejército
- Instituto de la Policía Federal Argentina
- Instituto Universitario de Gendarmería Nacional
- Instituto Universitario de Seguridad Marítima
- Instituto Universitario Nacional del Arte
 - Instituto Universitario Naval
 - Universidad de Buenos Aires
 - Universidad Tecnológica Nacional
- Universidad Nacional Arturo Jaruretche
- Universidad Nacional de Avellaneda
- Universidad Nacional de Gral. Sarmiento
- Universidad Nacional de José C. Paz
- Universidad Nacional de La Matanza
- Universidad Nacional de La Plata
 - Universidad Nacional de Lanús
- Universidad Nacional de Lomas de Zamora
- Universidad Nacional de Moreno
- Universidad Nacional de Quilmes
- Universidad Nacional de San Martín
- Universidad Nacional de Tres de Febrero
 - Universidad Nacional del Oeste
 - Universidad Pedagógica

GESTIÓN PRIVADA

- Instituto Tecnológico de Buenos Aires
- Instituto Universitario CEMIC
- Instituto Universitario de Ciencias de la Salud Fundación Barceló
- Instituto Universitario de la Fundación ISALUD
- Instituto Universitario de Salud Mental de la Asociación Psicoanalítica de Buenos Aires
 - Instituto Universitario Escuela Argentina de Negocios
- Instituto Universitario Escuela de Medicina del Hospital Italiano
 - Instituto Universitario ESEADE
 - Instituto Universitario ISEDET
 - Instituto Universitario River Plate
- Pontificia Universidad Católica Argentina Santa María de los Buenos Aires
 - Universidad Abierta Interamericana
 - Universidad Argentina de la Empresa
- Universidad Argentina John F. Kennedy
 - Universidad Austral
 - Universidad CAECE
 - Universidad de Belgrano
- Universidad de Ciencias Empresariales y Sociales
 - Universidad de Flores
 - Universidad de la Marina Mercante
 - Universidad de Morón
 - Universidad de Palermo
 - Universidad de San Andrés
- Universidad de San Isidro "Dr. Plácido Marín"
 - Universidad del CEMA
 - Universidad del Cine
 - Universidad del Este
- Universidad del Museo Social Argentino
 - Universidad del Salvador
 - Universidad Favaloro
 - Universidad Maimónides
- Universidad Metropolitana para el Educación y el Trabajo
 - Universidad Notarial Argentina
- Universidad Popular de Madres de Plaza de Mayo
 - Universidad Torcuato Di Tella

- Universidades extranjeras e internacionales
- Facultad Latinoamericana de Ciencias Sociales
 - Universidad de Bologna

Cuadro 1.1.8.a · Cantidad de ofertas y estudiantes por nivel según sector de gestión. Región Metropolitana. Año 2013¹

Población de la Región	Región Metropolitana (CABA - GBA)	Cantidad de Instituciones	Cantidad de ofertas				Alumnos			
			Total	Pregrado	Grado	Posgrado	Total	Pregrado	Grado	Posgrado
13.420.929	Total general	72	2.878	413	1.307	1.158	794.377	37.641	686.824	69.912
	Total Estatal	33	1.518	198	603	717	581.913	26.153	514.515	41.245
	Total Privado	39	1.360	215	704	441	212.464	11.488	172.309	28.667

Fuente: Departamento de Información Universitaria - SPU

Nota: La cantidad de instituciones refiere a las Unidades Académicas declaradas por las instituciones universitarias para cada provincia.

Cuadro 1.1.8.b · Instituciones por sector de gestión. Región Metropolitana. Año 2013¹

Instituciones Región Metropolitana			
Provincia de Buenos Aires		CABA	
Estatal	Privadas	Estatal	Privadas
Aeronáutico	Morón	Aeronáutico	Abierta Interamericana
Arturo Jauretche	San Andrés	Buenos Aires	Argentina de la Empresa
Avellaneda	San Isidro	Gendarmería	Argentina John F. Kennedy
Centro de la PBA	Católica de La Plata	Instituto Univ. del Arte	Austral
Gendarmería	Católica de Santiago del Estero	Instituto Univ. del Ejército	Belgrano
Gral. Sarmiento	Escuela Argentina de Negocios	Luján	Bologna
Instituto Univ. del Ejército		Naval	CAECE
José C. Paz		Policía Federal Argentina	Católica Argentina
La Matanza		San Martín	CEMA
La Plata		Seguridad Marítima	CEMIC
Lanús		Tecnológica	UCES
Lomas de Zamora		Tres de Febrero	Cine
Luján			Cs de la Salud de la Fundación Barceló
Naval			Escuela de Medicina del Hospital Italiano
Oeste			ESEADE
Quilmes			Favaloro
San Martín			FLACSO
Seguridad Marítima			Flores
Tecnológica			ISALUD
Tres de Febrero			ISEDET
			ITBA

Fuente: Departamento de Información Universitaria - SPU

Nota: La cantidad de instituciones refiere a las Unidades Académicas declaradas por las instituciones universitarias para cada provincia.

INSTITUCIONES UNIVERSITARIAS Región Noreste



GESTIÓN ESTATAL

- Chaco
 - Universidad Nacional de Chaco Austral
- Corrientes
 - Universidad Nacional del Nordeste
- Formosa
 - Universidad Nacional de Formosa
- Misiones
 - Universidad Nacional de Misiones



GESTIÓN PRIVADA

- Corrientes
 - Universidad de la Cuenca del Plata
- Misiones
 - Universidad Católica de las Misiones
 - Universidad Gastón Dachary

Cuadro 1.1.9.a - Cantidad de ofertas y estudiantes por nivel según sector de gestión. Región Noreste. Año 2013¹

Población de la Región	Región Noreste (Chaco - Corrientes - Formosa - Misiones)	Cantidad de instituciones	Cantidad de ofertas				Cantidad de estudiantes			
			Total	Pregrado	Grado	Posgrado	Total	Pregrado	Grado	Posgrado
3.895.054	Total General	13	366	56	245	65	103.634	7.495	92.574	3.565
	Total Público	8	294	55	177	62	92.021	7.485	81.193	3.343
	Total Privado	5	72	1	68	3	11.613	10	11.381	222

Fuente: Departamento de Información Universitaria - SPU

Nota: La cantidad de instituciones refiere a las Unidades Académicas declaradas por las instituciones universitarias para cada provincia.

Cuadro 1.1.9.b - Instituciones por sector de gestión. Región Noreste. Año 2013¹

Instituciones Región Noreste							
Provincia de Chaco		Provincia de Corrientes		Provincia de Formosa		Provincia de Misiones	
Público	Privado	Público	Privado	Público	Privado	Público	Privado
Chaco Austral	UCES	Nordeste	Cuenca del Plata	Formosa		Misiones	Católica de Santa Fe
Nordeste			Salvador	Nordeste		Nordeste	Gastón Dachary
Tecnológica							

Fuente: Departamento de Información Universitaria - SPU

Nota: La cantidad de instituciones refiere a las Unidades Académicas declaradas por las instituciones universitarias para cada provincia.

INSTITUCIONES UNIVERSITARIAS Región Noroeste

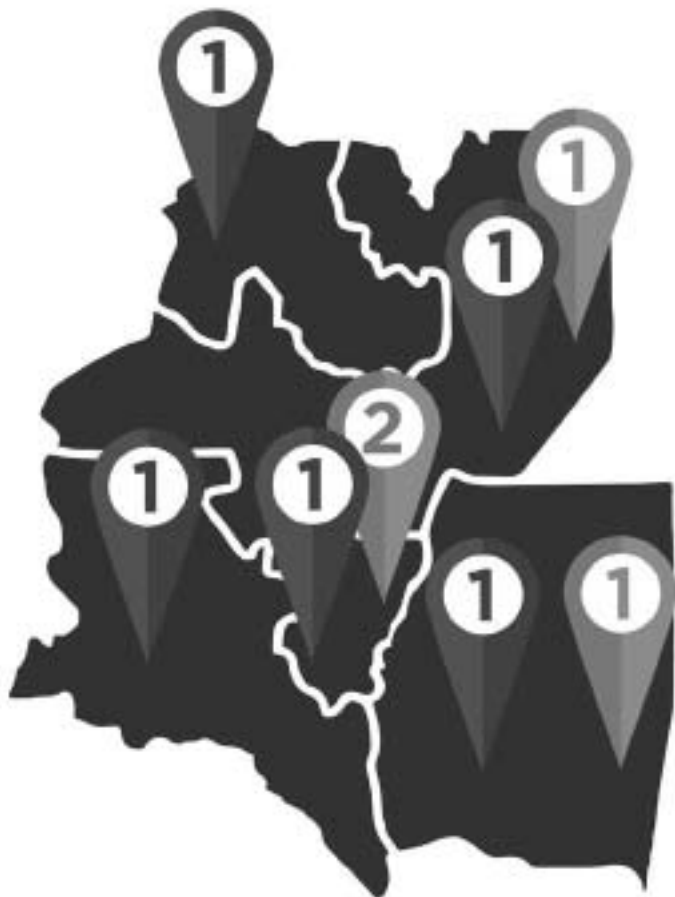

GESTIÓN ESTATAL

- Catamarca
 - Universidad Nacional de Catamarca
- Jujuy
 - Universidad Nacional de Jujuy
- Salta
 - Universidad Nacional de Salta
- Santiago del Estero
 - Universidad Nacional de Santiago del Estero
- Tucumán
 - Universidad Nacional de Tucumán

GESTIÓN PRIVADA

- Salta
 - Universidad Católica de Salta
- Santiago del Estero
 - Universidad Católica de Santiago del Estero
- Tucumán
 - Universidad de San Pablo-T
 - Universidad del Norte Santo Tomás de Aquino

Cuadro 1.1.10.a · Cantidad de ofertas y estudiantes por nivel según sector de gestión. Región Noroeste. Año 2013¹

Población de la Región	Región Noroeste (Catamarca - Jujuy - Salta - Santiago del Estero - Tucumán)	Cantidad de instituciones	Cantidad de ofertas				Cantidad de estudiantes			
			Total	Pregrado	Grado	Posgrado	Total	Pregrado	Grado	Posgrado
4.855.049	Total General	11	763	137	401	225	187.279	12.284	166.949	8.046
	Total Público	5	578	91	277	210	148.336	10.546	130.145	7.645
	Total Privado	5	185	46	124	15	38.943	1.738	36.804	401

Fuente: Departamento de Información Universitaria - SPU

Nota: La cantidad de instituciones refiere a las Unidades Académicas declaradas por las instituciones universitarias para cada provincia.

Cuadro 1.1.10.b · Instituciones por sector de gestión. Región Noroeste. Año 2013¹

Instituciones Región Noroeste									
Provincia de Catamarca		Provincia de Jujuy		Provincia de Salta		Provincia de Santiago del Estero		Provincia de Tucumán	
Público	Privado	Público	Privado	Público	Privado	Público	Privado	Público	Privado
Catamarca		Jujuy	Católica de Santiago del Estero	Salta	Católica de Salta	Santiago del Estero	Católica de Santiago del Estero	Tucumán	Santo Tomás de Aquino
								Tecnológica	San Pablo - T

Fuente: Departamento de Información Universitaria - SPU

Nota: La cantidad de instituciones refiere a las Unidades Académicas declaradas por las instituciones universitarias para cada provincia.



INSTITUCIONES UNIVERSITARIAS Región Sur



GESTIÓN ESTATAL

- Chubut
 - Universidad Nacional de la Patagonia San Juan Bosco
- La Pampa
 - Universidad Nacional de La Pampa
- Neuquén
 - Universidad Nacional del Comahue
- Río Negro
 - Universidad Nacional de Río Negro
- Santa Cruz
 - Universidad Nacional de la Patagonia Austral
- Tierra del Fuego
 - Universidad Nacional de Tierra del Fuego, Antártida e Islas del Atlántico Sur

Cuadro 1.1.11.a · Cantidad de ofertas y estudiantes por nivel según sector de gestión. Región Sur. Año 2013

Población de la Región	Región Sur (Chubut - La Pampa - Neuquén - Río Negro - Santa Cruz - Tierra del Fuego)	Cantidad de instituciones	Cantidad de ofertas				Cantidad de estudiantes			
			Total	Pregrado	Grado	Posgrado	Total	Pregrado	Grado	Posgrado
2.608.569	Total General	16	619	171	344	104	76.054	11.651	60.979	3.424
	Total Público	14	607	170	333	104	73.877	11.530	58.923	3.424
	Total Privado	2	12	1	11	0	2.177	121	2.056	0

Fuente: Departamento de Información Universitaria - SPU

Nota: La cantidad de instituciones refiere a las Unidades Académicas declaradas por las instituciones universitarias para cada provincia.

Cuadro 1.1.11.b · Instituciones por sector de gestión. Región Sur. Año 2013

Instituciones región Sur											
Provincia de Chubut		Provincia de La Pampa		Provincia de Neuquén		Provincia de Río Negro		Provincia de Santa Cruz		Provincia de Tierra del Fuego	
Público	Privado	Público	Privado	Público	Privado	Público	Privado	Público	Privado	Público	Privado
Patagonia SJB		La Pampa		Comahue		Comahue	Flores	Patagonia Austral		Patagonia SJB	UCES
Comahue				Tecnológica		Cuyo		Tecnológica		Tecnológica	
Tecnológica						Río Negro				Tierra del Fuego	

Fuente: Departamento de Información Universitaria - SPU

Nota: La cantidad de instituciones refiere a las Unidades Académicas declaradas por las instituciones universitarias para cada provincia.

Cuadro 1.1.12 · Tasa de Escolarización del Sistema de Educación Superior Argentino de la población de 20 a 24 años, según rango utilizado por OCDE. Años 2001 - 2010 - 2013

Rango utilizado por OCDE. Población 20-24	2001 (1)	2010 (1)	2013 (2)
Tasa Neta Universitaria (3)	17,0%	21,1%	21,7%
Tasa Bruta Universitaria (3)	35,0%	52,1%	54,7%
Tasa Bruta de Educación Superior (3) (4)	51,0%	72,4%	77,4%

Notas:

- (1) Datos del Censo de Población INDEC 2001 y 2010 respectivamente.
- (2) Datos de Estimaciones Poblacionales INDEC 1950-2015 (Método de multiplicadores de Sprague y Karup King para estimaciones por año calendario). Serie Análisis Demográfico N° 30. INDEC / CELADE, 2004.
- (3) Para el cálculo de la tasa las universidades que no declararon datos por edad (Cuadro 2.1.5 y 2.2.5) se estimaron con la distribución por grupos según el total de las universidades por gestión.
- (4) Los datos correspondientes a la cantidad de estudiantes de la Educación Superior No Universitaria, fueron suministrados por la Dirección Nacional de Información y Evaluación de la Calidad Educativa.

Fuente: Departamento de Información Universitaria - SPU

Cuadro 1.1.13 · Tasa de Escolarización del Sistema de Educación Superior Argentino de la población de 18 a 24 años. Años 2001 - 2010 - 2013

Rango utilizado en Argentina Población 18-24	2001 (1)	2010 (1)	2013 (2)
Tasa Neta Universitaria (3)	16%	18,9%	19,2%
Tasa Bruta Universitaria (3)	25%	36,3%	37,6%
Tasa Bruta de Educación Superior (3) (4)	36%	50,5%	53,2%

Notas:

- (1) Datos del Censo de Población INDEC 2001 y 2010 respectivamente.
- (2) Datos de Estimaciones Poblacionales INDEC 1950-2015 (Método de multiplicadores de Sprague y Karup King para estimaciones por año calendario). Serie Análisis Demográfico N° 30. INDEC / CELADE, 2004.
- (3) Para el cálculo de la tasa las universidades que no declararon datos por edad (Cuadro 2.1.5 y 2.2.5) se estimaron con la distribución por grupos según el total de las universidades por gestión.
- (4) Los datos correspondientes a la cantidad de estudiantes de la Educación Superior No Universitaria, fueron suministrados por la Dirección Nacional de Información y Evaluación de la Calidad Educativa.

Fuente: Departamento de Información Universitaria-SPU

Cuadro 1.1.14 · Estudiantes, nuevos inscriptos y egresados de títulos de pregrado y grado por género según sector de gestión. Año 2013

Sector de Gestión	Estudiantes					Nuevos Inscriptos					Egresados				
	Total	Mujeres	%	Varones	%	Total	Mujeres	%	Varones	%	Total	Mujeres	%	Varones	%
Total	1.830.743	1.049.476	57,3	781.267	42,7	425.650	243.341	57,2	182.309	42,8	117.719	72.900	61,9	44.819	38,1
Estatal	1.437.611	826.768	57,5	610.843	42,5	315.593	181.559	57,5	134.034	42,5	80.343	49.261	61,3	31.082	38,7
Privado	393.132	222.708	56,6	170.424	43,4	110.057	61.782	56,1	48.275	43,9	37.376	23.639	63,2	13.737	36,8

Fuente: Departamento de Información Universitaria - SPU

Gráfico 1.1.2 · Estudiantes de títulos de pregrado y grado por género según sector de gestión. Año 2013

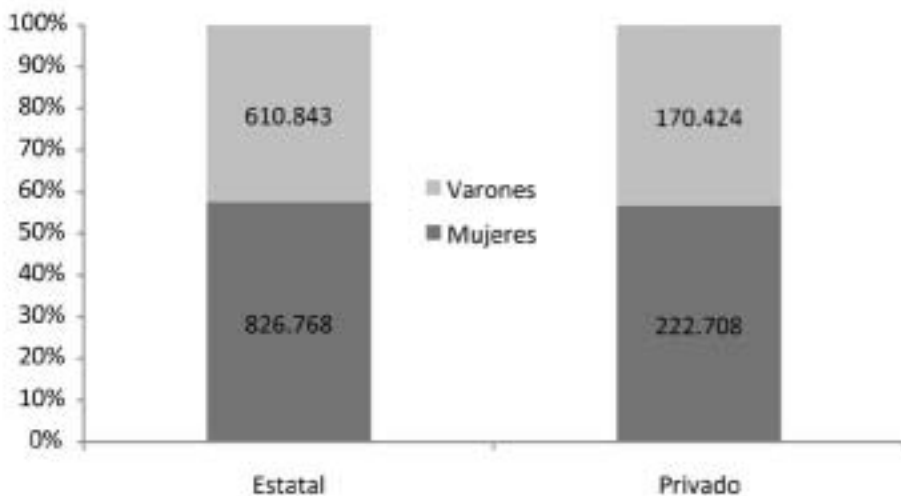

Fuente: Departamento de Información Universitaria-SPU

Gráfico 1.1.3 · Nuevos Inscriptos de títulos de pregrado y grado por género según sector de gestión. Año 2013

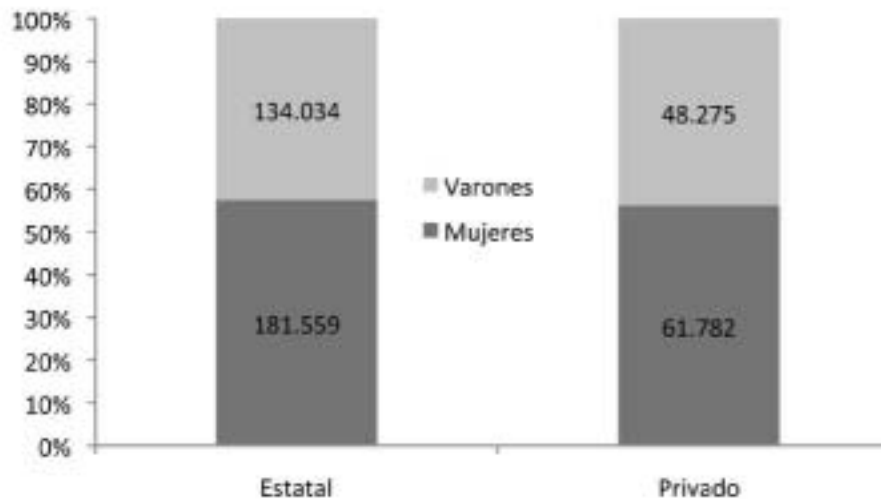

Fuente: Departamento de Información Universitaria-SPU

Gráfico 1.1.4 · Egresados de títulos de pregrado y grado por género según sector de gestión. Año 2013

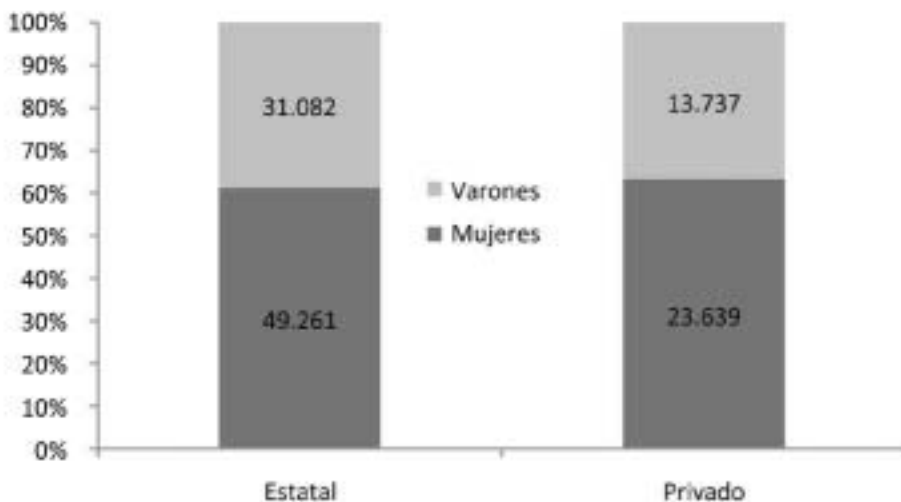

Fuente: Departamento de Información Universitaria-SPU

Cuadro 1.1.15 · Estudiantes de títulos de pregrado y grado y tasa promedio de crecimiento anual según sector de gestión. Período 2003 - 2013

Sector de Gestión	2003	2004	2005	2006	2007	2008	2009	2010	2011	2012	2013	Tasa promedio crecimiento anual 2003-2013
Total	1.489.243	1.536.653	1.553.700	1.586.520	1.569.065	1.600.522	1.650.150	1.718.738	1.808.415	1.824.904	1.830.743	2,1
Estatal	1.273.832	1.299.564	1.295.989	1.306.548	1.270.295	1.283.482	1.312.549	1.366.237	1.441.845	1.442.286	1.437.611	1,2
Privado	215.411	237.089	257.711	279.972	298.770	317.040	337.601	352.501	366.570	382.618	393.132	6,2

Fuente: Departamento de Información Universitaria-SPU

Gráfico 1.1.5 · Estudiantes de títulos de pregrado y grado según sector de gestión. Período 2003 - 2013

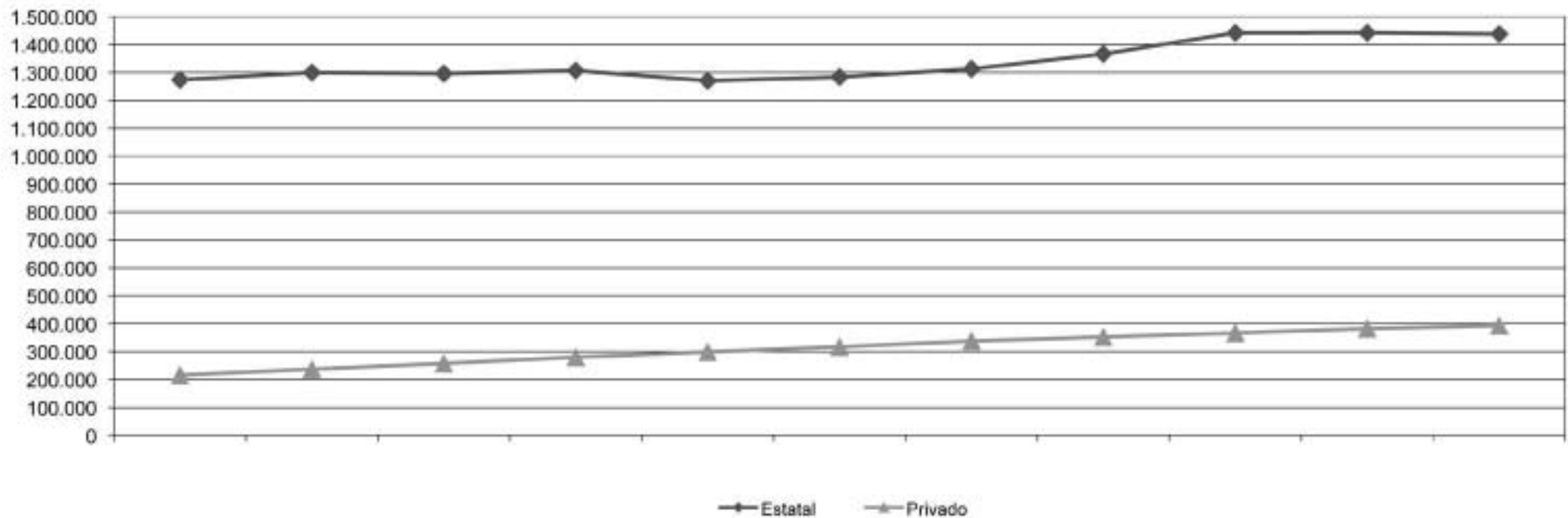

Fuente: Departamento de Información Universitaria-SPU

Cuadro 1.1.16 · Nuevos inscriptos de títulos de pregrado y grado y tasa promedio de crecimiento anual según sector de gestión. Período 2003 - 2013

Sector de Gestión	2003	2004	2005	2006	2007	2008	2009	2010	2011	2012	2013	Tasa promedio crecimiento anual 2003-2013
Total	365.892	372.492	361.648	358.763	362.690	365.227	387.603	415.301	412.916	423.920	425.650	1,5
Estatal	302.226	299.008	283.866	272.617	272.608	271.428	290.137	314.614	307.894	315.138	315.593	0,4
Privado	63.666	73.484	77.782	86.146	90.082	93.799	97.466	100.687	105.022	108.782	110.057	5,6

Fuente: Departamento de Información Universitaria-SPU

Gráfico 1.1.6 · Nuevos inscriptos de títulos de pregrado y grado según sector de gestión. Período 2003 - 2013

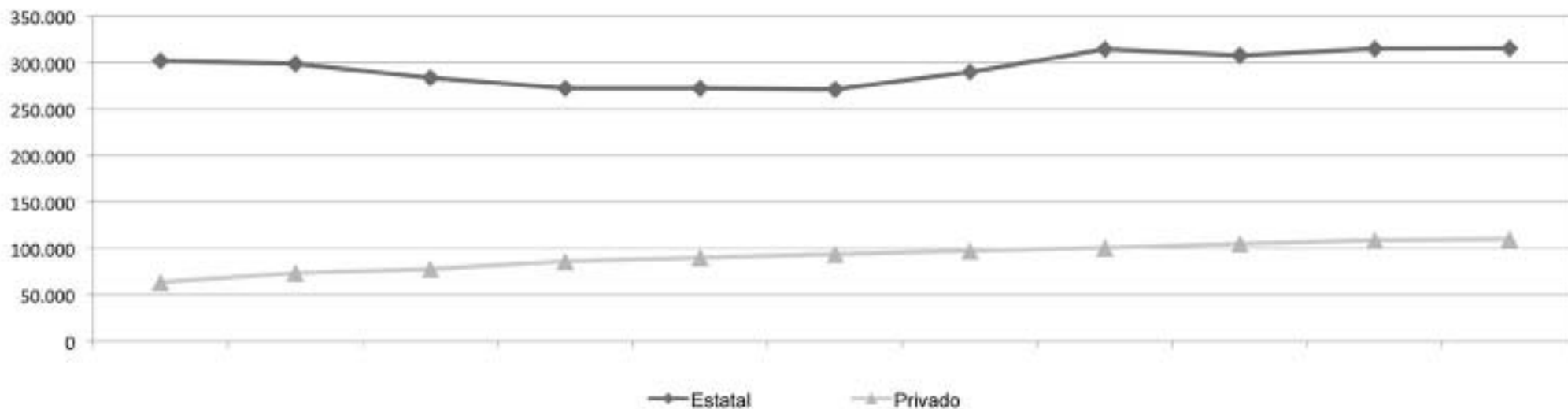

Fuente: Departamento de Información Universitaria-SPU

Cuadro 1.1.17 · Egresados de títulos de pregrado y grado y tasa promedio de crecimiento anual según sector de gestión. Período 2003 - 2013

Sector de Gestión	2003	2004	2005	2006	2007	2008	2009	2010	2011	2012	2013	Tasa promedio crecimiento anual 2003 -2013
Total	78.429	83.890	86.879	84.785	86.528	94.909	98.129	99.431	109.360	110.360	117.719	4,1
Estatal	59.758	63.499	64.215	62.636	62.388	65.581	69.452	70.857	73.442	73.483	80.343	3,0
Privado	18.671	20.391	22.664	22.149	24.140	29.328	28.677	28.574	35.918	36.877	37.376	7,2

Gráfico 1.1.7 · Egresados de títulos de pregrado y grado según sector de gestión. Período 2003 - 2013

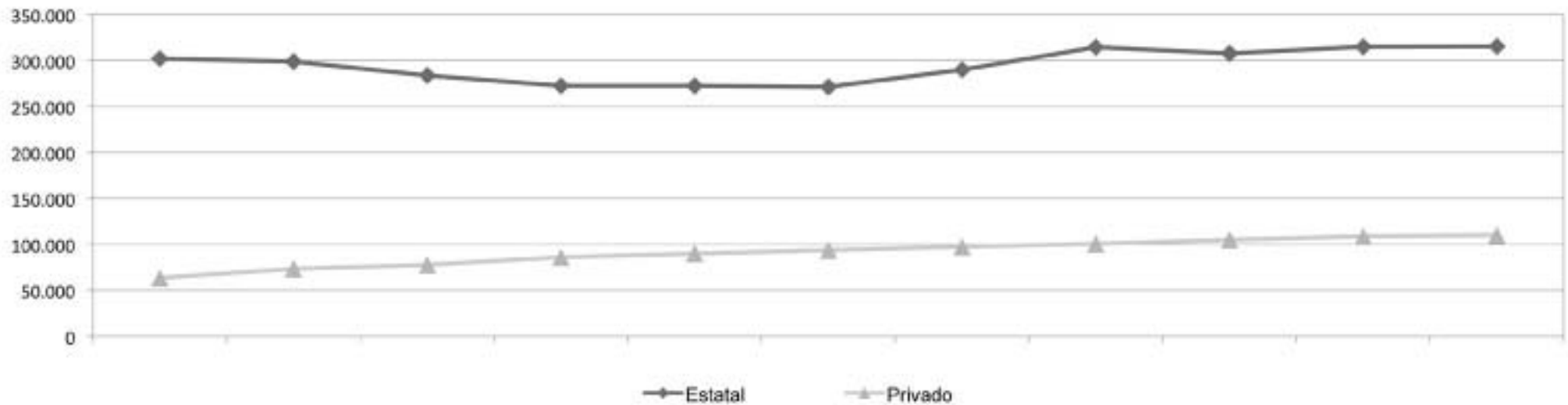

Fuente: Departamento de Información Universitaria-SPU

Cuadro 1.1.18 · Estudiantes, nuevos inscriptos y egresados de títulos de pregrado y grado según rama de estudio y sector de gestión. Año 2013

Rama	Estudiantes			Nuevos Inscriptos			Egresados		
	Total	Estatad	Privado	Total	Estatad	Privado	Total	Estatad	Privado
Total	1.830.743	1.437.611	393.132	425.650	315.593	110.057	117.719	80.343	37.376
Ciencias Aplicadas	443.271	382.160	61.111	92.588	77.001	15.587	23.092	18.183	4.909
Ciencias Básicas	56.044	52.730	3.314	13.612	12.670	942	2.908	2.690	218
Ciencias de la Salud	254.470	198.758	55.712	62.662	46.617	16.045	21.391	14.249	7.142
Ciencias Humanas	322.215	265.098	57.117	81.705	65.735	15.970	16.781	10.282	6.499
Ciencias Sociales	744.542	530.396	214.146	168.877	108.343	60.534	53.537	34.937	18.600
Sin Rama (1)	10.201	8.469	1.732	6.206	5.227	979	10	2	8

Nota: (1) Ofertas Académicas que por sus características pueden ser clasificadas en distintas ramas de estudio
Fuente: Departamento de Información Universitaria-SPU

Gráfico 1.1.8 · Estudiantes y egresados de títulos de pregrado y grado según rama de estudio. Año 2013

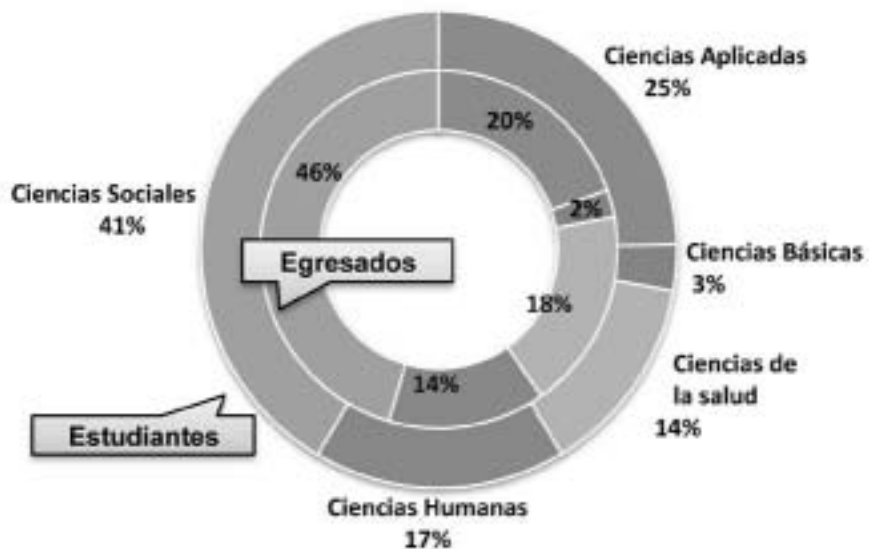

Fuente: Departamento de Información Universitaria-SPU

Gráfico 1.1.9 · Estudiantes de títulos de pregrado y grado según sector de gestión por rama de estudio. Año 2013

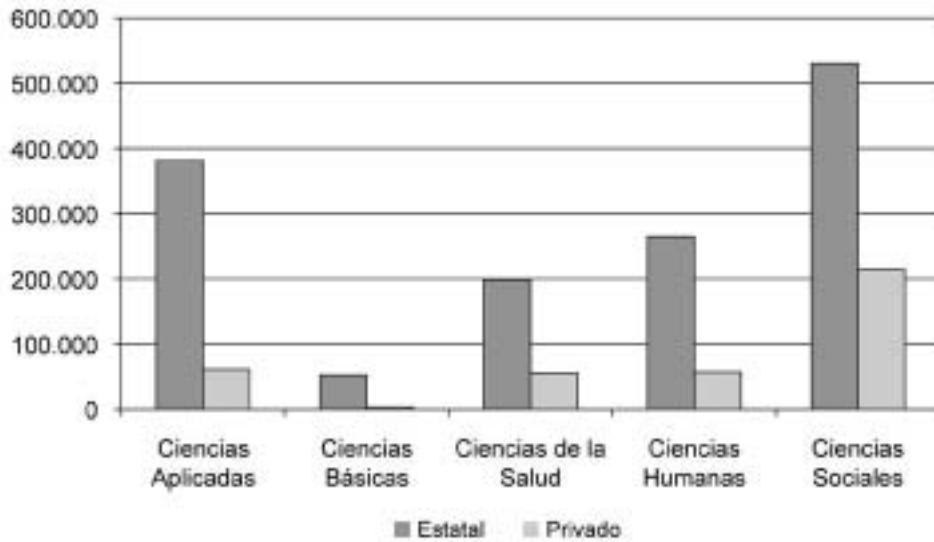

Fuente: Departamento de Información Universitaria-SPU

Gráfico 1.1.10 · Nuevos inscriptos de títulos de pregrado y grado según sector de gestión por rama de estudio. Año 2013

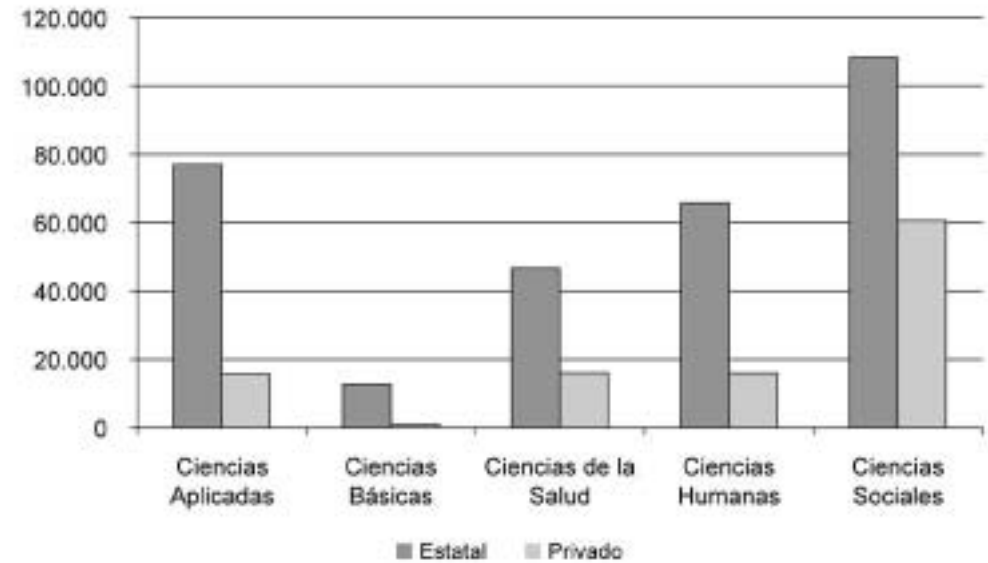

Fuente: Departamento de Información Universitaria-SPU

Gráfico 1.1.11 · Egresados de títulos de pregrado y grado según sector de gestión por rama de estudio. Año 2013

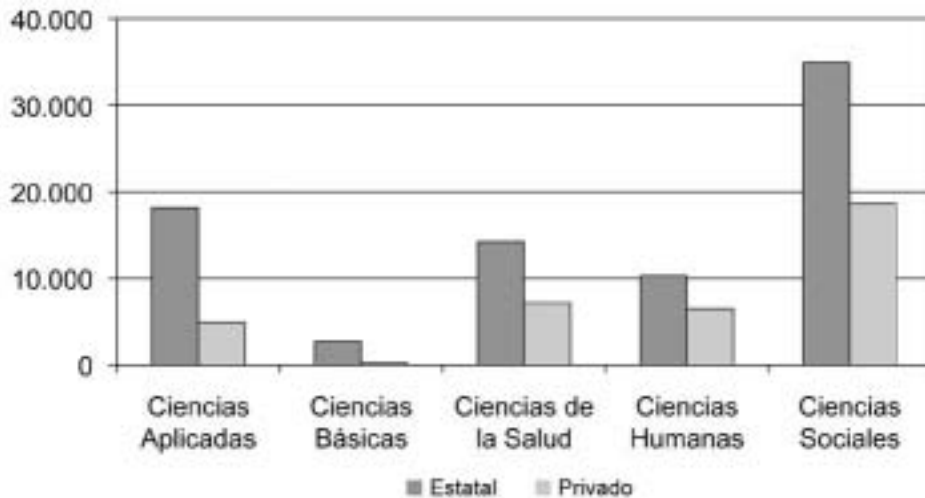

Fuente: Departamento de Información Universitaria-SPU

Cuadro 1.1.19 · Estudiantes, nuevos inscriptos y egresados de títulos de pregrado y grado según sector de gestión por rama de estudio y disciplina. Año 2013

	Estudiantes	Nuevos Inscriptos	Egresados	Estudiantes	Nuevos Inscriptos	Egresados
Total	1.437.611	315.593	80.343	393.132	110.057	37.376
Ciencias Aplicadas	382.160	77.001	18.183	61.111	15.587	4.909
Arquitectura y Diseño	94.904	15.645	4.499	21.757	5.451	1.751
Astronomía	569	176	17	0	0	0
Bioquímica y Farmacia	26.422	4.276	1.294	3.758	601	281
Ciencias Agropecuarias	34.559	6.090	1.860	2.617	696	262
Ciencias del Suelo	6.416	1.444	236	0	0	0
Estadística	630	89	17	0	0	0
Industrias	50.809	12.687	3.180	15.013	4.947	1.274
Informática	64.695	14.458	2.624	13.284	2.924	1.026
Ingeniería(1)	100.892	21.356	4.303	4.349	893	301
Meteorología	490	168	10	0	0	0
Otras Ciencias Aplicadas	1.774	612	143	333	75	14
Ciencias Básicas	52.730	12.670	2.690	3.314	942	218
Biología	29.184	6.600	1.399	2.483	674	164
Física	4.192	905	125	29	8	7
Matemática	9.528	2.435	332	347	90	16
Química	9.826	2.730	834	455	170	31
Ciencias de la Salud	198.758	46.617	14.249	55.712	16.045	7.142
Medicina	62.398	11.862	4.444	11.178	2.512	968
Odontología	16.465	3.026	1.324	2.599	556	317
Paramédicas y Auxiliares de la Medicina	94.050	27.093	7.073	39.651	12.466	5.714
Salud Pública	0	0	0	85	48	20
Sanidad	4.378	1.067	343	0	0	0
Veterinaria	21.467	3.569	1.065	2.199	463	123
Ciencias Humanas	265.098	65.735	10.282	57.117	15.970	6.499
Arqueología	480	78	13	0	0	0
Artes	52.875	14.511	1.186	5.161	1.656	578
Educación	72.761	20.628	3.836	20.551	7.094	3.124
Filosofía	8.748	1.688	184	533	152	31
Historia	21.061	4.938	559	567	153	37
Letras e Idiomas	37.280	8.380	1.159	4.215	1.140	482
Psicología	71.841	15.496	3.345	24.726	5.396	2.097
Teología	52	16	0	1.364	379	150
Ciencias Sociales	530.396	108.343	34.937	214.146	60.534	18.600
Ciencias de la Información y de la comunicación	50.960	10.193	2.264	11.986	3.220	1.253
Ciencias Políticas, Relaciones Internacionales y Diplomacia	13.993	3.332	4.686	6.012	1.518	495
Demografía y Geografía	19.282	5.189	806	5.728	1.706	595
Derecho	137.759	25.230	11.498	70.936	18.367	5.017
Economía y Administración	237.138	47.682	12.223	99.529	29.336	9.541
Relaciones Institucionales y Humanas	17.388	3.238	998	16.134	5.244	1.461
Sociología, Antropología y Servicio Social	45.554	10.726	1.904	1.688	575	113
Otras Ciencias Sociales	8.322	2.753	558	2.133	568	125
Sin Rama(2)	8.469	5.227	2	1.732	979	8
Sin Disciplina(3)	8.469	5.227	2	1.732	979	8

Notas:

(1) Según la Tabla de Clasificación usada habitualmente por este Departamento y que figura en ANEXO, esta disciplina Ingeniería no incluye las áreas de Ingeniería Industrial y Tecnología de Alimentos (comprendidas en la Disciplina Industrias) ni los títulos de Ingeniería de las áreas de Computación, Informática y Sistemas (comprendidas en la Disciplina Informática). Ver el cuadro 1.1.8 sobre terminales de ingeniería según CONFEDI.

(2) Ofertas Académicas que por sus características pueden ser clasificadas en distintas ramas de estudio

(3) Ofertas Académicas que por sus características pueden ser clasificadas en distintas disciplinas de estudio

Fuente:

Departamento de Información Universitaria - SPU

Gráfico 1.1.12 · Estudiantes, nuevos inscriptos y egresados de títulos de pregrado y grado según rama de estudio por sector de gestión. Año 2013

Gestión Estatal

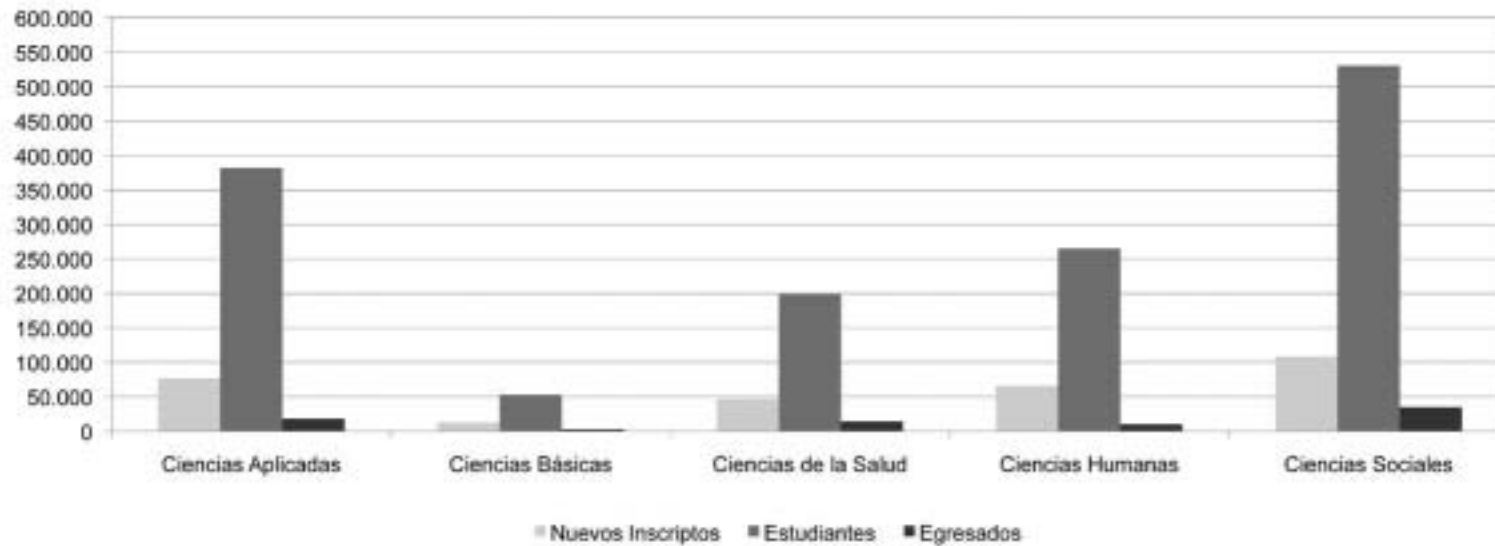

Gestión Privada

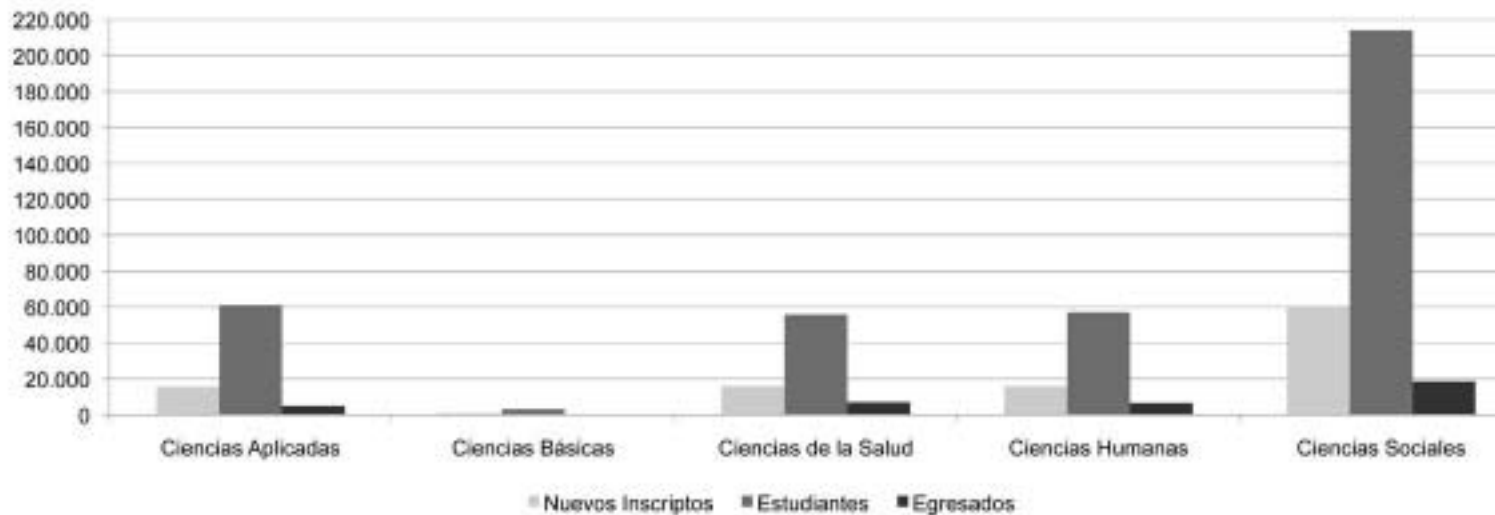

Fuente: Departamento de Información Universitaria-SPU

Cuadro 1.1.20 · Estudiantes, Nuevos Inscriptos y Egresados de títulos de pregrado y grado por Rama según región y régimen. Año 2013

Región y régimen	Total Rama			Rama																	
				Ciencias Aplicadas			Ciencias Básicas			Ciencias de la Salud			Ciencias Humanas			Ciencias Sociales			Sin Rama		
	EST	NI	EGRE	EST	NI	EGRE	EST	NI	EGRE	EST	NI	EGRE	EST	NI	EGRE	EST	NI	EGRE	EST	NI	EGRE
Total	1.830.743	425.650	117.719	443.304	92.588	23.103	56.044	13.612	2.908	254.470	62.662	21.391	322.215	81.705	16.781	744.509	168.877	53.526	10.201	6.206	10
Total Estatal	1.437.611	315.593	80.343	382.193	77.001	18.194	52.730	12.670	2.690	198.758	46.617	14.249	265.098	65.735	10.282	530.363	108.343	34.926	8.469	5.227	2
Total Privado	393.132	110.057	37.376	61.111	15.587	4.909	3.314	942	218	55.712	16.045	7.142	57.117	15.970	6.499	214.146	60.534	18.600	1.732	979	8
Región Bonaerense	209.001	44.012	12.064	66.206	12.371	3.297	8.897	2.301	500	24.668	4.573	2.036	31.984	7.963	1.283	76.568	16.515	4.946	678	289	2
Estatal	184.849	37.448	10.513	61.830	11.103	3.074	8.797	2.273	493	20.388	3.538	1.771	27.920	6.584	969	65.607	13.888	4.204	307	62	2
Privado	24.152	6.564	1.551	4.376	1.268	223	100	28	7	4.280	1.035	265	4.064	1.379	314	10.961	2.627	742	371	227	0
Región Centro-Este	198.531	45.042	18.248	50.665	9.855	3.396	4.353	1.102	438	40.319	9.689	3.903	35.462	9.879	1.802	64.561	12.482	8.709	3.171	2.035	0
Estatal	166.403	37.758	14.956	48.074	9.298	3.069	3.972	1.043	412	32.245	7.707	3.232	29.160	8.105	879	49.781	9.570	7.364	3.171	2.035	0
Privado	32.128	7.284	3.292	2.591	557	327	381	59	26	8.074	1.982	671	6.302	1.774	923	14.780	2.912	1.345	-	-	-
Región Centro-Oeste	346.997	88.452	23.099	84.927	18.875	4.994	9.012	2.499	804	40.218	9.588	3.965	61.895	15.905	2.954	146.503	38.984	10.382	4.442	2.601	0
Estatal	246.052	54.484	14.948	71.748	14.939	4.023	8.239	2.194	777	30.902	7.685	2.921	53.492	13.301	2.132	77.229	13.764	5.095	4.442	2.601	0
Privado	100.945	33.968	8.151	13.179	3.936	971	773	305	27	9.316	1.903	1.044	8.403	2.604	822	69.274	25.220	5.287	-	-	-
Región Metropolitana	724.282	161.811	49.045	159.301	31.870	8.233	14.767	2.685	571	105.696	28.703	8.994	126.764	29.865	7.933	315.844	67.407	23.306	1.910	1.281	8
Estatal	540.485	111.978	27.942	125.021	23.701	5.283	12.719	2.135	419	74.349	18.285	4.023	97.076	22.017	4.077	230.771	45.311	14.140	549	529	0
Privado	183.797	49.833	21.103	34.280	8.169	2.950	2.048	550	152	31.347	10.418	4.971	29.688	7.848	3.856	85.073	22.096	9.166	1.361	752	8
Región Noreste	100.069	25.422	5.140	22.369	4.842	1.079	6.454	1.502	181	14.386	3.992	909	13.426	3.927	561	43.434	11.159	2.410	-	-	-
Estatal	88.678	22.628	4.391	21.028	4.561	1.041	6.454	1.502	181	13.215	3.610	834	10.582	3.160	363	37.399	9.795	1.972	-	-	-
Privado	11.391	2.794	749	1.341	281	38	-	-	-	1.171	382	75	2.844	767	198	6.035	1.364	438	-	-	-
Región Noroeste	179.233	37.931	7.550	42.879	8.760	1.531	8.097	2.052	256	20.353	3.335	1.052	36.181	9.080	1.648	71.723	14.704	3.063	-	-	-
Estatal	140.691	28.980	5.163	38.030	7.501	1.150	8.085	2.052	250	18.829	3.010	936	31.444	7.758	1.354	44.303	8.659	1.473	-	-	-
Privado	38.542	8.951	2.387	4.849	1.259	381	12	0	6	1.524	325	116	4.737	1.322	294	27.420	6.045	1.590	-	-	-
Región Sur	72.630	22.980	2.573	16.957	6.015	573	4.464	1.471	158	8.830	2.782	532	16.503	5.086	600	25.876	7.626	710	-	-	-
Estatal	70.453	22.317	2.430	16.462	5.898	554	4.464	1.471	158	8.830	2.782	532	15.424	4.810	508	25.273	7.356	678	-	-	-
Privado	2.177	663	143	495	117	19	-	-	-	-	-	-	1.079	276	92	603	270	32	-	-	-

Nota: (1) Ofertas Académicas que por sus características pueden ser clasificadas en distintas ramas de estudio

Fuente: Departamento de Información Universitaria-SPU

Cuadro 1.1.21 a · Estudiantes, nuevos inscriptos, reinscriptos y egresados de títulos de grado de ingeniería comprendidos en las 21 terminales unificadas según CONFEDI. Instituciones de Gestión Estatal. Años 2003, 2009, 2010, 2011, 2012 Y 2013 (1)

Terminal	2003				2009				2010				2011				2012				2013			
	EST	NI	RE	EGRE	EST	NI	RE	EGRE	EST	NI	RE	EGRE	EST	NI	RE	EGRE	EST	NI	RE	EGRE	EST	NI	RE	EGRE
Total 21 Terminales	149.884	34.882	115.002	5.068	168.146	35.477	132.669	6.067	175.366	35.074	140.292	6.162	179.612	34.942	144.670	6.808	183.694	36.662	147.032	6.600	182.185	34.732	147.453	6.641
Total Terminales Ingeniería	124.455	29.009	95.446	4.120	138.576	30.079	108.497	4.924	145.280	29.993	115.287	4.878	148.992	30.157	118.835	5.457	152.713	31.836	120.877	5.239	151.885	29.969	121.916	5.050
Aeronáutica	1.703	359	1.344	57	1.539	250	1.289	53	1.562	269	1.293	67	1.561	293	1.268	57	1.636	317	1.319	72	1.642	294	1.348	84
Agrimensura	679	177	502	55	1.313	321	992	25	1.780	476	1.304	64	1.792	462	1.330	50	1.930	486	1.444	62	2.134	486	1.648	77
Alimentos	3.488	871	2.617	140	3.256	832	2.424	141	3.449	792	2.657	140	3.600	750	2.850	141	3.675	835	2.840	152	3.706	774	2.932	156
Ambiental	173	52	121	-	356	150	206	11	488	235	253	8	618	279	339	17	765	320	445	6	901	325	576	18
Biomédica	1.757	492	1.265	54	1.826	265	1.561	54	2.410	878	1.532	63	1.939	359	1.580	108	2.152	503	1.649	90	2.188	464	1.724	74
Ciclo Básico	273	148	125	-	71	43	28	-	78	28	50	-	78	26	52	-	71	28	43	-	62	21	41	-
Civil	12.763	2.303	10.460	484	15.935	3.559	12.376	514	17.255	3.805	13.450	551	18.284	3.763	14.521	575	19.284	4.057	15.227	582	19.740	4.015	15.725	613
Computación	1.093	386	707	7	1.454	492	962	25	2.161	951	1.210	28	2.004	757	1.247	29	2.126	738	1.388	43	2.276	737	1.539	49
Eléctrica	4.860	1.192	3.668	179	4.485	960	3.525	132	4.708	966	3.742	166	4.951	1.011	3.940	159	5.113	971	4.142	171	4.952	840	4.112	162
Electromecánica	5.045	1.243	3.802	129	5.862	1.266	4.596	190	6.119	1.207	4.912	158	6.361	1.326	5.035	227	7.015	1.544	5.471	200	7.372	1.502	5.870	267
Electrónica	18.038	3.793	14.245	590	16.632	2.874	13.758	664	16.825	2.727	14.098	594	17.033	2.899	14.134	676	16.826	2.900	13.926	646	16.181	2.715	13.466	557
Hidráulica	238	28	210	20	352	67	285	10	366	60	306	15	393	97	296	13	456	113	343	18	437	73	364	5
Industrial	16.237	3.563	12.674	595	20.878	4.629	16.249	977	21.673	4.414	17.259	881	22.784	4.418	18.366	1.021	24.164	5.014	19.150	997	24.888	5.207	19.681	898
Informática/Sistemas	35.742	8.723	27.019	994	32.627	6.844	25.783	1.040	32.913	6.125	26.788	1.010	33.177	6.429	26.748	1.114	32.483	6.573	25.910	990	29.630	4.887	24.743	852
Materiales	151	10	141	15	205	51	154	23	285	79	206	15	309	76	233	15	333	97	236	20	378	88	290	17
Mecánica	9.100	2.203	6.897	340	13.072	3.010	10.062	439	13.541	2.769	10.772	405	14.073	3.056	11.017	402	14.339	2.917	11.422	423	14.432	2.870	11.562	448
Metalúrgica	190	28	162	2	202	33	169	8	203	33	170	8	212	40	172	8	198	30	168	3	193	28	165	-
Minas	373	80	293	5	615	159	456	11	627	139	488	14	632	139	493	13	733	173	560	6	847	250	597	14
No Unificada	1.219	539	680	19	3.124	1.094	2.030	44	3.281	982	2.299	85	3.473	1.052	2.421	86	3.370	971	2.399	77	3.547	1.041	2.506	79
Nuclear	50	10	40	8	51	18	33	12	52	20	32	13	49	17	32	9	51	15	36	9	48	14	34	16
Petróleo	631	222	409	12	802	181	621	25	774	143	631	24	802	184	618	47	827	269	558	33	1.088	422	666	30
Química	9.486	2.368	7.118	405	13.087	2.877	10.210	443	13.893	2.743	11.150	520	14.047	2.553	11.494	644	14.392	2.865	11.527	559	14.572	2.822	11.750	582
Telecomunicaciones	1.166	219	947	10	832	104	728	83	837	152	685	49	820	171	649	46	774	100	674	80	671	94	577	52
Total Terminales Agropecuarias	25.429	5.873	19.556	948	29.570	5.398	24.172	1.143	30.086	5.081	25.005	1.284	30.620	4.785	25.835	1.351	30.981	4.826	26.155	1.361	30.300	4.763	25.537	1.591
Agronómica	21.365	4.724	16.641	846	25.772	4.588	21.184	1.035	26.327	4.270	22.057	1.159	26.650	3.944	22.706	1.236	27.037	4.037	23.000	1.223	26.574	4.020	22.554	1.477
Forestal	1.289	390	899	43	1.053	205	848	34	980	136	844	35	1.082	207	875	40	1.073	240	833	30	971	192	779	33
Recursos Naturales	1.632	408	1.224	27	1.646	364	1.282	39	1.781	398	1.383	71	1.842	377	1.465	53	1.839	351	1.488	75	1.789	313	1.476	62
Zootecnista	1.143	351	792	32	1.099	241	858	35	998	277	721	19	1.046	257	789	22	1.032	198	834	33	966	238	728	19

Nota: (1) Según CONFEDI (Consejo Federal de Decanos de Ingeniería) se acordó declarar de interés público 21 terminales de la disciplina: Aeronáutica, Agrimensura, Alimentos, Ambiental, Biomédica o Bioingeniería, Civil, Computación, Eléctrica, Electromecánica, Electrónica, Hidráulica, Industrial, Informática o Sistemas, Materiales, Mecánica, Metalúrgica, Minas, Nuclear, Petróleo, Química y Telecomunicaciones.

Fuente: Departamento de Información Universitaria - SPU

Gráfico 1.1.13 a · Estudiantes de títulos de grado de ingeniería comprendidos en las 21 terminales unificadas según CONFEDI, según terminal. Año 2013

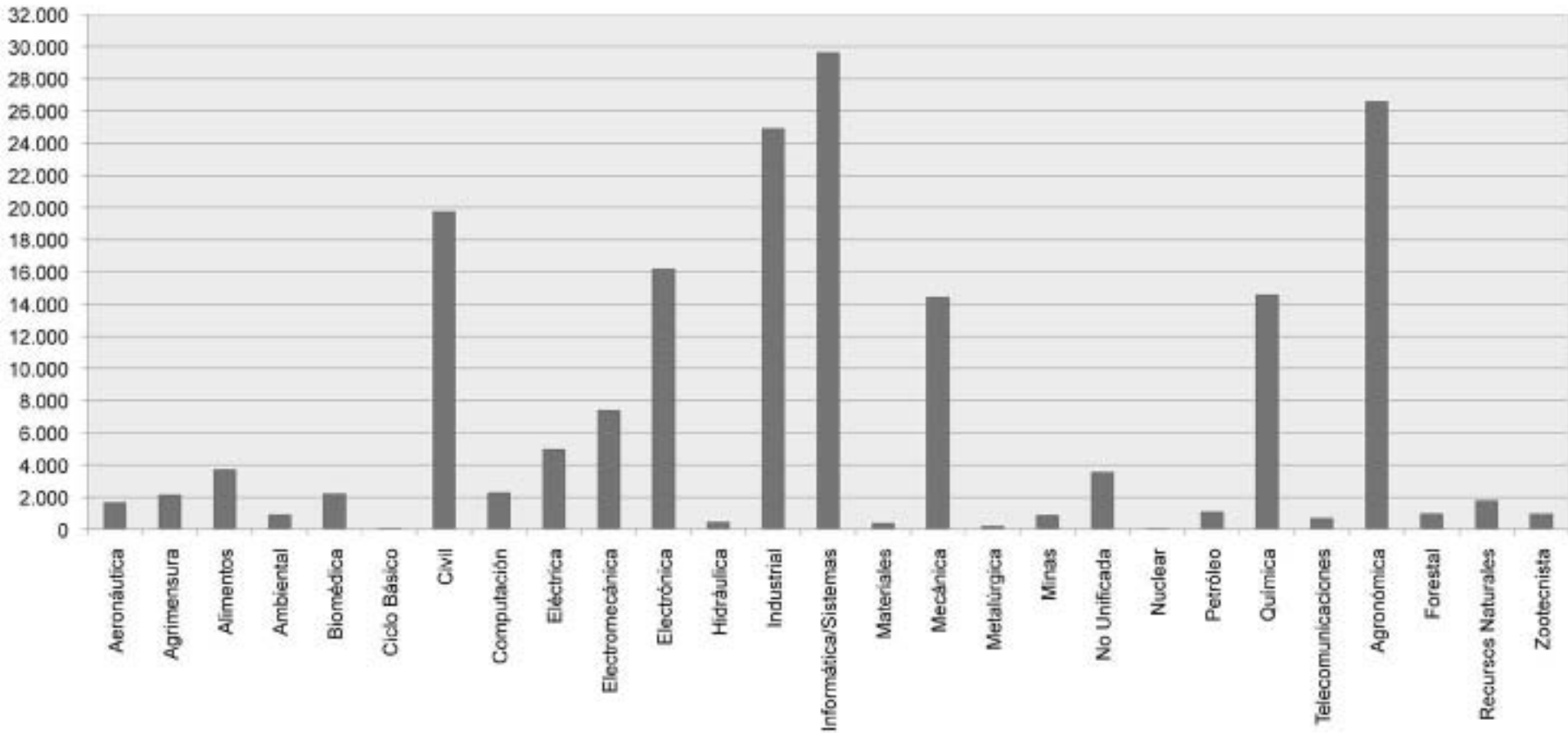

Nota: (1) Según CONFEDI (Consejo Federal de Decanos de Ingeniería) se acordó declarar de interés público 21 terminales de la disciplina: Aeronáutica, Agrimensura, Alimentos, Ambiental, Biomédica o Bioingeniería, Civil, Computación, Eléctrica, Electromecánica, Electrónica, Hidráulica, Industrial, Informática o Sistemas, Materiales, Mecánica, Metalúrgica, Minas, Nuclear, Petróleo, Química y Telecomunicaciones.

Fuente: Departamento de Información Universitaria - SPU

Cuadro 1.1.21 b · Estudiantes, nuevos inscriptos, reinscriptos y egresados de títulos de grado de ingeniería comprendidos en las 21 terminales unificadas según CONFEDI. Instituciones de Gestión Privada. Años 2003, 2009 2010, 2011, 2012 Y 2013 (1)

Terminal	2003				2009				2010				2011				2012				2013			
	EST	NI	RE	EGRE	EST	NI	RE	EGRE	EST	NI	RE	EGRE	EST	NI	RE	EGRE	EST	NI	RE	EGRE	EST	NI	RE	EGRE
Total	15.163	4.379	10.784	1.054	20.379	4.619	15.760	1.170	20.026	3.998	16.028	1.283	19.766	4.055	15.711	1.180	19.357	3.885	15.472	1.345	18.913	3.715	15.198	1.291
Total Terminales Ingeniería	14.511	4.204	10.307	994	19.356	4.449	14.907	1.077	18.970	3.826	15.144	1.159	18.775	3.889	14.886	1.081	18.260	3.698	14.562	1.249	17.903	3.544	14.359	1.193
Aeronáutica	15	5	10	-	2	-	2	-	1	-	1	-	1	-	1	-	-	-	-	-	-	-	-	-
Agrimensura	47	20	27	8	200	58	142	5	214	57	157	2	246	64	182	4	267	57	210	6	279	45	234	5
Alimentos	570	183	387	28	858	187	671	85	819	147	672	145	783	161	622	73	767	146	621	52	804	165	639	56
Ambiental	690	150	540	71	393	86	307	37	441	133	308	29	436	111	325	31	478	144	334	18	490	109	381	34
Biomédica	59	14	45	1	176	19	157	10	312	54	258	12	325	45	280	19	341	76	265	23	330	54	276	18
Ciclo Básico	109	28	81	22	92	31	61	-	-	-	-	-	-	-	-	-	-	-	-	-	-	-	-	-
Civil	433	104	329	37	772	169	603	30	815	153	662	39	834	181	653	38	824	158	666	51	858	166	692	50
Computación	540	172	368	22	340	28	312	53	287	24	263	56	200	16	184	42	138	12	126	17	125	18	107	21
Eléctrica	15	4	11	4	22	7	15	-	31	11	20	-	28	6	22	-	38	9	29	1	28	4	24	4
Electromecánica	218	69	149	26	389	128	261	19	386	115	271	5	383	116	267	11	380	100	280	8	385	93	292	12
Electrónica	792	176	616	57	789	160	629	46	764	142	622	47	707	105	602	45	649	119	530	44	588	99	489	42
Hidráulica	-	-	-	-	-	-	-	-	-	-	-	-	-	-	-	-	-	-	-	-	-	-	-	-
Industrial	2.855	736	2.119	331	4.435	999	3.436	273	4.338	848	3.490	294	4.426	927	3.499	342	4.317	842	3.475	415	4.432	976	3.456	431
Informática/Sistemas	6.497	2.194	4.303	252	8.973	2.127	6.846	373	8.687	1.758	6.929	378	8.495	1.780	6.715	346	8.217	1.642	6.575	424	7.781	1.460	6.321	364
Materiales	-	-	-	-	-	-	-	-	-	-	-	-	-	-	-	-	-	-	-	-	-	-	-	-
Mecánica	213	57	156	18	405	111	294	23	412	89	323	20	449	96	353	23	436	94	342	38	410	67	343	20
Metalúrgica	-	-	-	-	-	-	-	-	-	-	-	-	-	-	-	-	-	-	-	-	-	-	-	-
Minas	-	-	-	-	-	-	-	-	-	-	-	-	-	-	-	-	-	-	-	-	-	-	-	-
No Unificada	530	98	432	54	503	118	385	37	513	119	394	45	465	84	381	44	482	121	361	48	501	126	375	56
Nuclear	-	-	-	-	-	-	-	-	-	-	-	-	-	-	-	-	-	-	-	-	-	-	-	-
Petróleo	31	6	25	1	109	22	87	7	104	19	85	22	109	18	91	16	109	17	92	13	116	18	98	15
Química	136	19	117	19	174	39	135	17	178	35	143	33	187	39	148	17	186	42	144	26	191	34	157	17
Telecomunicaciones	761	169	592	43	724	160	564	62	668	122	546	32	701	140	561	30	631	119	512	65	585	110	475	48
Total Terminales Agropecuarias	652	175	477	60	1.023	170	853	93	1.056	172	884	124	991	166	825	99	1.097	187	910	96	1.010	171	839	98
Agronómica	638	167	471	60	1.005	170	835	91	1.041	172	869	122	978	163	815	95	1.089	187	902	91	1.005	171	834	94
Forestal	14	8	6	-	18	-	18	2	15	-	15	2	13	3	10	4	8	-	8	5	5	-	5	4
Recursos Naturales	-	-	-	-	-	-	-	-	-	-	-	-	-	-	-	-	-	-	-	-	-	-	-	-
Zootecnista	-	-	-	-	-	-	-	-	-	-	-	-	-	-	-	-	-	-	-	-	-	-	-	-

Nota: (1) Según CONFEDI (Consejo Federal de Decanos de Ingeniería) se acordó declarar de interés público 21 terminales de la disciplina: Aeronáutica, Agrimensura, Alimentos, Ambiental, Biomédica o Bioingeniería, Civil, Computación, Eléctrica, Electromecánica, Electrónica, Hidráulica, Industrial, Informática o Sistemas, Materiales, Mecánica, Metalúrgica, Minas, Nuclear, Petróleo, Química y Telecomunicaciones.

Fuente: Departamento de Información Universitaria - SPU

Gráfico 1.1.13 b · Estudiantes de títulos de grado de ingeniería comprendidos en las 21 terminales unificadas según CONFEDI, según terminal. Instituciones de Gestión Privada. Año 2013

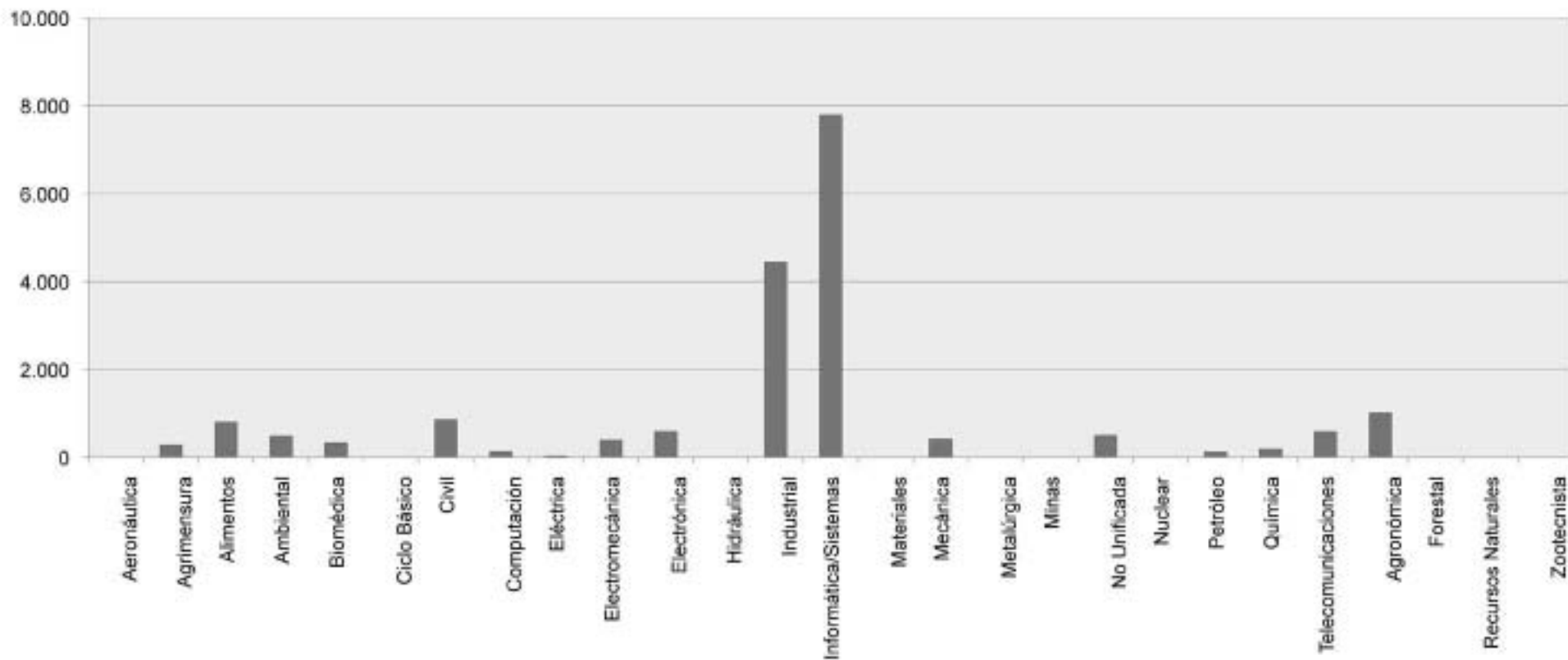

Nota: (1) Según CONFEDI (Consejo Federal de Decanos de Ingeniería) se acordó declarar de interés público 21 terminales de la disciplina: Aeronáutica, Agrimensura, Alimentos, Ambiental, Biomédica o Bioingeniería, Civil, Computación, Eléctrica, Electromecánica, Electrónica, Hidráulica, Industrial, Informática o Sistemas, Materiales, Mecánica, Metalúrgica, Minas, Nuclear, Petróleo, Química y Telecomunicaciones.

Fuente: Departamento de Información Universitaria - SPU

Gráfico 1.1.13 c · Estudiantes, nuevos inscriptos, reinscriptos y egresados de títulos de grado de ingeniería comprendidos en las 21 terminales unificadas según CONFEDI, según Sector de gestión. Año 2013

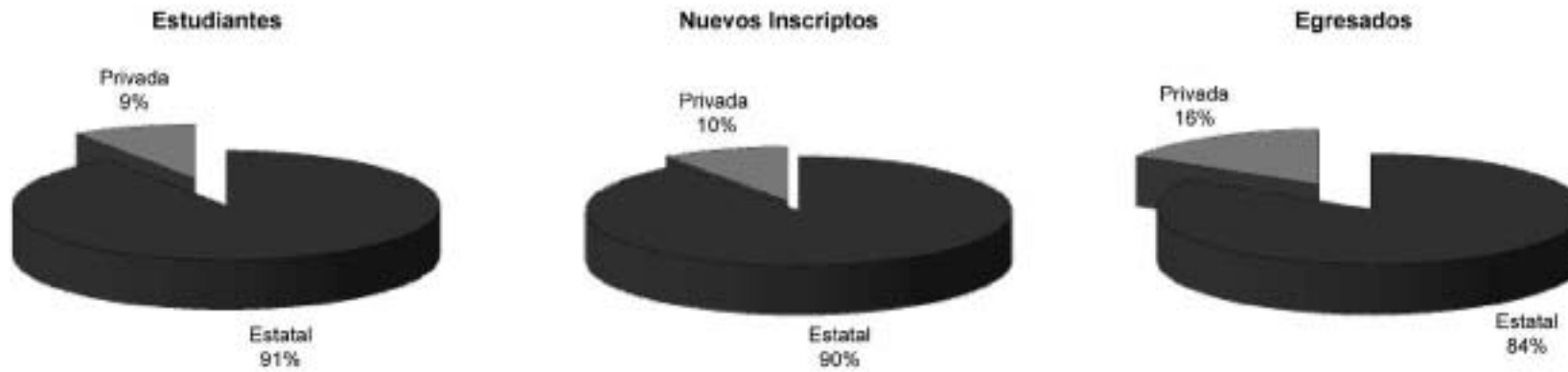

Fuente: Departamento de Información Universitaria - SPU

Cuadro 1.1.21 c - Estudiantes, nuevos inscriptos, reinscriptos y egresados de títulos de grado de ingeniería comprendidos en las 21 terminales unificadas según CONFEDI, según sector de gestión. En valores absolutos y en porcentaje. Año 2013 (1)

Terminal	Estudiantes			Estudiantes %			Nuevos Inscriptos			Nuevos Inscriptos %			Reinscriptos			Reinscriptos %			Egresados			Egresados %		
	Total	Estatal	Privada	Total	Estatal	Privada	Total	Estatal	Privada	Total	Estatal	Privada	Total	Estatal	Privada	Total	Estatal	Privada	Total	Estatal	Privada	Total	Estatal	Privada
Total	201.098	182.185	18.913	100	91	9	38.447	34.732	3.715	100	90	10	162.651	147.453	15.198	100	91	9	7.932	6.641	1.291	100	84	16
Total Terminales Ingeniería	169.788	151.885	17.903	100	89	11	33.513	29.969	3.544	100	89	11	136.275	121.916	14.359	100	89	11	6.243	5.050	1.193	100	81	19
Aeronáutica	1.642	1.642	-	100	100	-	294	294	-	100	100	-	1.348	1.348	-	100	100	-	84	84	-	100	100	-
Agrimensura	2.413	2.134	279	100	88	12	531	486	45	100	92	8	1.882	1.648	234	100	88	12	82	77	5	100	94	6
Alimentos	4.510	3.706	804	100	82	18	939	774	165	100	82	18	3.571	2.932	639	100	82	18	212	156	56	100	74	26
Ambiental	1.391	901	490	100	65	35	434	325	109	100	75	25	957	576	381	100	60	40	52	18	34	100	35	65
Biomédica	2.518	2.188	330	100	87	13	518	464	54	100	90	10	2.000	1.724	276	100	86	14	92	74	18	100	80	20
Ciclo Básico	62	62	-	100	100	-	21	21	-	100	100	-	41	41	-	100	100	-	-	-	-	-	-	-
Civil	20.598	19.740	858	100	96	4	4.181	4.015	166	100	96	4	16.417	15.725	692	100	96	4	663	613	50	100	92	8
Computación	2.401	2.276	125	100	95	5	755	737	18	100	98	2	1.646	1.539	107	100	93	7	70	49	21	100	70	30
Eléctrica	4.980	4.952	28	100	99	1	844	840	4	100	100	0	4.136	4.112	24	100	99	1	166	162	4	100	98	2
Electromecánica	7.757	7.372	385	100	95	5	1.595	1.502	93	100	94	6	6.162	5.870	292	100	95	5	279	267	12	100	96	4
Electrónica	16.769	16.181	588	100	96	4	2.814	2.715	99	100	96	4	13.955	13.466	489	100	96	4	599	557	42	100	93	7
Hidráulica	437	437	-	100	100	-	73	73	-	100	100	-	364	364	-	100	100	-	5	5	-	100	100	-
Industrial	29.320	24.888	4.432	100	85	15	6.183	5.207	976	100	84	16	23.137	19.681	3.456	100	85	15	1.329	898	431	100	68	32
Informática/Sistemas	37.411	29.630	7.781	100	79	21	6.347	4.887	1.460	100	77	23	31.064	24.743	6.321	100	80	20	1.216	852	364	100	70	30
Materiales	378	378	-	100	100	-	88	88	-	100	100	-	290	290	-	100	100	-	17	17	-	100	100	-
Mecánica	14.842	14.432	410	100	97	3	2.937	2.870	67	100	98	2	11.905	11.562	343	100	97	3	468	448	20	100	96	4
Metalúrgica	193	193	-	100	100	-	28	28	-	100	100	-	165	165	-	100	100	-	-	-	-	-	-	-
Minas	847	847	-	100	100	-	250	250	-	100	100	-	597	597	-	100	100	-	14	14	-	100	100	-
No Unificada	4.048	3.547	501	100	88	12	1.167	1.041	126	100	89	11	2.881	2.506	375	100	87	13	135	79	56	100	59	41
Nuclear	48	48	-	100	100	-	14	14	-	100	100	-	34	34	-	100	100	-	16	16	-	100	100	-
Petróleo	1.204	1.088	116	100	90	10	440	422	18	100	96	4	764	666	98	100	87	13	45	30	15	100	67	33
Química	14.763	14.572	191	100	99	1	2.856	2.822	34	100	99	1	11.907	11.750	157	100	99	1	599	582	17	100	97	3
Telecomunicaciones	1.256	671	585	100	53	47	204	94	110	100	46	54	1.052	577	475	100	55	45	100	52	48	100	52	48
Total Terminales Agropecuarias	31.310	30.300	1.010	100	97	3	4.934	4.763	171	100	97	3	26.376	25.537	839	100	97	3	1.689	1.591	98	100	94	6
Agronómica	27.579	26.574	1.005	100	96	4	4.191	4.020	171	100	96	4	23.388	22.554	834	100	96	4	1.571	1.477	94	100	94	6
Forestal	976	971	5	100	99	1	192	192	-	100	100	-	784	779	5	100	99	1	37	33	4	100	89	11
Recursos Naturales	1.789	1.789	-	100	100	-	313	313	-	100	100	-	1.476	1.476	-	100	100	-	62	62	-	100	100	-
Zootecnista	966	966	-	100	100	-	238	238	-	100	100	-	728	728	-	100	100	-	19	19	-	100	100	-

Nota: (1) Según CONFEDI (Consejo Federal de Decanos de Ingeniería) se acordó declarar de interés público 21 terminales de la disciplina: Aeronáutica, Agrimensura, Alimentos, Ambiental, Biomédica o Bioingeniería, Civil, Computación, Eléctrica, Electromecánica, Electrónica, Hidráulica, Industrial, Informática o Sistemas, Materiales, Mecánica, Metalúrgica, Minas, Nuclear, Petróleo, Química y Telecomunicaciones.

Fuente: Departamento de Información Universitaria - SPU

Cuadro 1.1.21 d - Estudiantes, nuevos inscriptos, reinscriptos y egresados de títulos de grado de ingeniería comprendidos en las 21 terminales unificadas según CONFEDI, según género. Instituciones de Gestión Estatal. Años 2013.

Terminal	Estudiantes			Nuevos Inscriptos			Reinscriptos			Egresados		
	Total	Mujeres	Varones	Total	Mujeres	Varones	Total	Mujeres	Varones	Total	Mujeres	Varones
Total	182.185	41.626	140.559	34.732	8.636	26.096	147.453	32.990	114.463	6.641	1.545	5.096
Total Terminales Ingeniería	151.885	31.756	120.129	29.969	6.923	23.046	121.916	24.833	97.083	5.050	1.102	3.948
Aeronáutica	1.642	158	1.484	294	36	258	1.348	122	1.226	84	10	74
Agrimensura	2.134	633	1.501	486	151	335	1.648	482	1.166	77	26	51
Alimentos	3.706	2.481	1.225	774	492	282	2.932	1.989	943	156	110	46
Ambiental	901	496	405	325	168	157	576	328	248	18	13	5
Biomédica	2.188	845	1.343	464	202	262	1.724	643	1.081	74	23	51
Ciclo Básico	62	10	52	21	3	18	41	7	34	-	-	-
Civil	19.740	4.721	15.019	4.015	1.101	2.914	15.725	3.620	12.105	613	136	477
Computación	2.276	274	2.002	737	72	665	1.539	202	1.337	49	11	38
Eléctrica	4.952	253	4.699	840	60	780	4.112	193	3.919	162	2	160
Electromecánica	7.372	303	7.069	1.502	82	1.420	5.870	221	5.649	267	2	265
Electrónica	16.181	970	15.211	2.715	235	2.480	13.466	735	12.731	557	15	542
Hidráulica	437	131	306	73	20	53	364	111	253	5	1	4
Industrial	24.888	6.068	18.820	5.207	1.424	3.783	19.681	4.644	15.037	898	213	685
Informática/Sistemas	29.630	4.977	24.653	4.887	729	4.158	24.743	4.248	20.495	852	189	663
Materiales	378	140	238	88	40	48	290	100	190	17	5	12
Mecánica	14.432	749	13.683	2.870	219	2.651	11.562	530	11.032	448	9	439
Metalúrgica	193	61	132	28	5	23	165	56	109	-	-	-
Minas	847	239	608	250	87	163	597	152	445	14	4	10
No Unificada	3.547	725	2.822	1.041	216	825	2.506	509	1.997	79	10	69
Nuclear	48	5	43	14	3	11	34	2	32	16	1	15
Petróleo	1.088	271	817	422	118	304	666	153	513	30	7	23
Química	14.572	7.203	7.369	2.822	1.451	1.371	11.750	5.752	5.998	582	311	271
Telecomunicaciones	671	43	628	94	9	85	577	34	543	52	4	48
Total Terminales Agropecuarias	30.300	9.870	20.430	4.763	1.713	3.050	25.537	8.157	17.380	1.591	443	1.148
Agronómica	26.574	7.993	18.581	4.020	1.357	2.663	22.554	6.636	15.918	1.477	383	1.094
Forestal	971	390	581	192	77	115	779	313	466	33	12	21
Recursos Naturales	1.789	1.114	675	313	181	132	1.476	933	543	62	39	23
Zootecnista	966	373	593	238	98	140	728	275	453	19	9	10

Nota: (1) Según CONFEDI (Consejo Federal de Decanos de Ingeniería) se acordó declarar de interés público 21 terminales de la disciplina: Aeronáutica, Agrimensura, Alimentos, Ambiental, Biomédica o Bioingeniería, Civil, Computación, Eléctrica, Electromecánica, Electrónica, Hidráulica, Industrial, Informática o Sistemas, Materiales, Mecánica, Metalúrgica, Minas, Nuclear, Petróleo, Química y Telecomunicaciones.

Fuente: Departamento de Información Universitaria - SPU

Gráfico 1.1.13 d - Estudiantes de títulos de grado de ingeniería comprendidos en las 21 terminales unificadas según CONFEDI, según terminal y género. Instituciones de Gestión Estatal. Año 2013

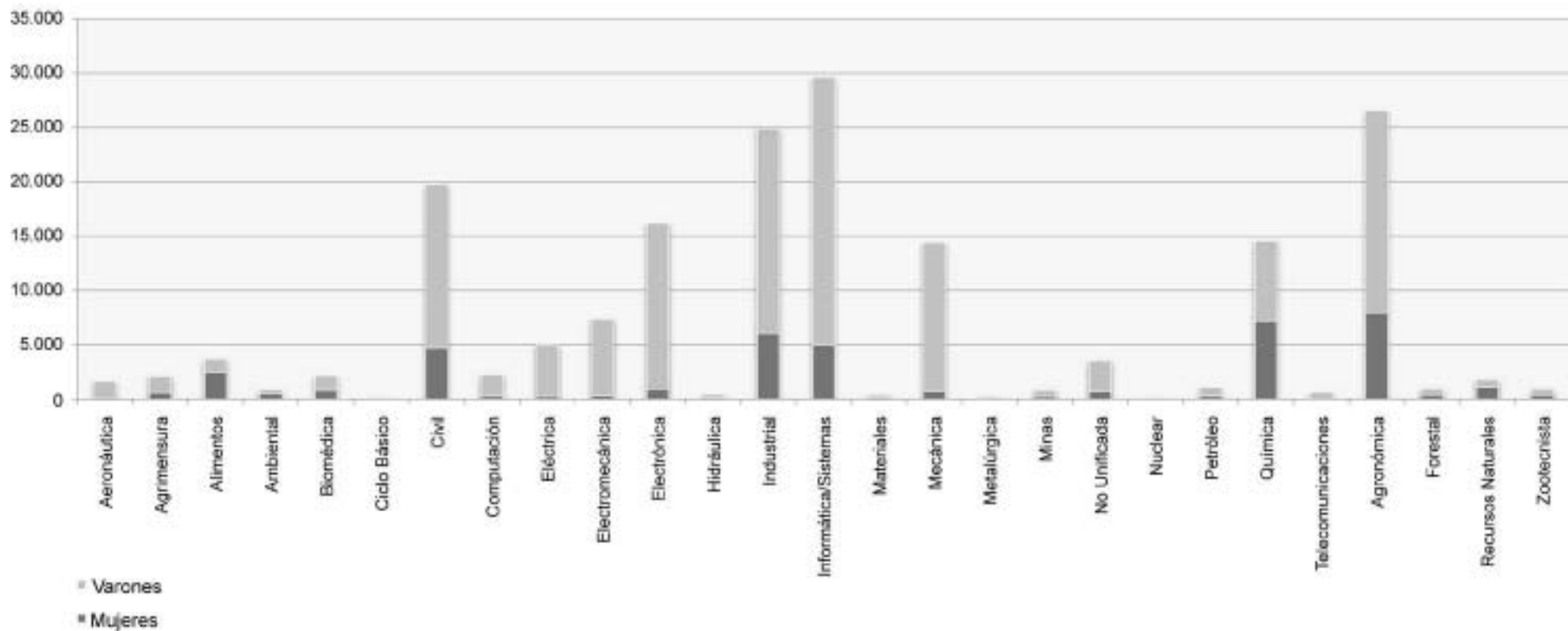

Nota: (1) Según CONFEDI (Consejo Federal de Decanos de Ingeniería) se acordó declarar de interés público 21 terminales de la disciplina: Aeronáutica, Agrimensura, Alimentos, Ambiental, Biomédica o Bioingeniería, Civil, Computación, Eléctrica, Electromecánica, Electrónica, Hidráulica, Industrial, Informática o Sistemas, Materiales, Mecánica, Metalúrgica, Minas, Nuclear, Petróleo, Química y Telecomunicaciones.

Fuente: Departamento de Información Universitaria - SPU

Cuadro 1.1.21 e · Estudiantes, nuevos inscriptos, reinscriptos y egresados de títulos de grado de ingeniería comprendidos en las 21 terminales unificadas según CONFEDI, según género. Instituciones de Gestión Privada. Años 2013.

Terminal	Estudiantes			Nuevos Inscriptos			Reinscriptos			Egresados		
	Total	Mujeres	Varones	Total	Mujeres	Varones	Total	Mujeres	Varones	Total	Mujeres	Varones
Total	18.913	3.558	15.355	3.715	751	2.964	15.198	2.807	12.391	1.291	266	1.025
Total Terminales Ingeniería	17.903	3.363	14.540	3.544	712	2.832	14.359	2.651	11.708	1.193	243	950
Aeronáutica	-	-	-	-	-	-	-	-	-	-	-	-
Agrimensura	279	53	226	45	13	32	234	40	194	5	1	4
Alimentos	804	543	261	165	115	50	639	428	211	56	37	19
Ambiental	490	318	172	109	65	44	381	253	128	34	26	8
Biomédica	330	109	221	54	17	37	276	92	184	18	4	14
Ciclo Básico	-	-	-	-	-	-	-	-	-	-	-	-
Civil	858	158	700	166	32	134	692	126	566	50	12	38
Computación	125	10	115	18	-	18	107	10	97	21	1	20
Eléctrica	28	3	25	4	-	4	24	3	21	4	-	4
Electromecánica	385	16	369	93	3	90	292	13	279	12	1	11
Electrónica	588	34	554	99	10	89	489	24	465	42	2	40
Hidráulica	-	-	-	-	-	-	-	-	-	-	-	-
Industrial	4.432	858	3.574	976	198	778	3.456	660	2.796	431	71	360
Informática/Sistemas	7.781	923	6.858	1.460	189	1.271	6.321	734	5.587	364	54	310
Materiales	-	-	-	-	-	-	-	-	-	-	-	-
Mecánica	410	24	386	67	4	63	343	20	323	20	-	20
Metalúrgica	-	-	-	-	-	-	-	-	-	-	-	-
Minas	-	-	-	-	-	-	-	-	-	-	-	-
No Unificada	501	148	353	126	41	85	375	107	268	56	17	39
Nuclear	-	-	-	-	-	-	-	-	-	-	-	-
Petróleo	116	34	82	18	5	13	98	29	69	15	3	12
Química	191	93	98	34	15	19	157	78	79	17	9	8
Telecomunicaciones	585	39	546	110	5	105	475	34	441	48	5	43
Total Terminales Agropecuarias	1.010	195	815	171	39	132	839	156	683	98	23	75
Agronómica	1.005	194	811	171	39	132	834	155	679	94	23	71
Forestal	5	1	4	-	-	-	5	1	4	4	-	4
Recursos Naturales	-	-	-	-	-	-	-	-	-	-	-	-
Zootecnista	-	-	-	-	-	-	-	-	-	-	-	-

Nota: (1) Según CONFEDI (Consejo Federal de Decanos de Ingeniería) se acordó declarar de interés público 21 terminales de la disciplina: Aeronáutica, Agrimensura, Alimentos, Ambiental, Biomédica o Bioingeniería, Civil, Computación, Eléctrica, Electromecánica, Electrónica, Hidráulica, Industrial, Informática o Sistemas, Materiales, Mecánica, Metalúrgica, Minas, Nuclear, Petróleo, Química y Telecomunicaciones.

Fuente: Departamento de Información Universitaria - SPU

Gráfico 1.1.13 e · Estudiantes de títulos de grado de ingeniería comprendidos en las 21 terminales unificadas según CONFEDI, según terminal y género. Instituciones de Gestión privada. Año 2013

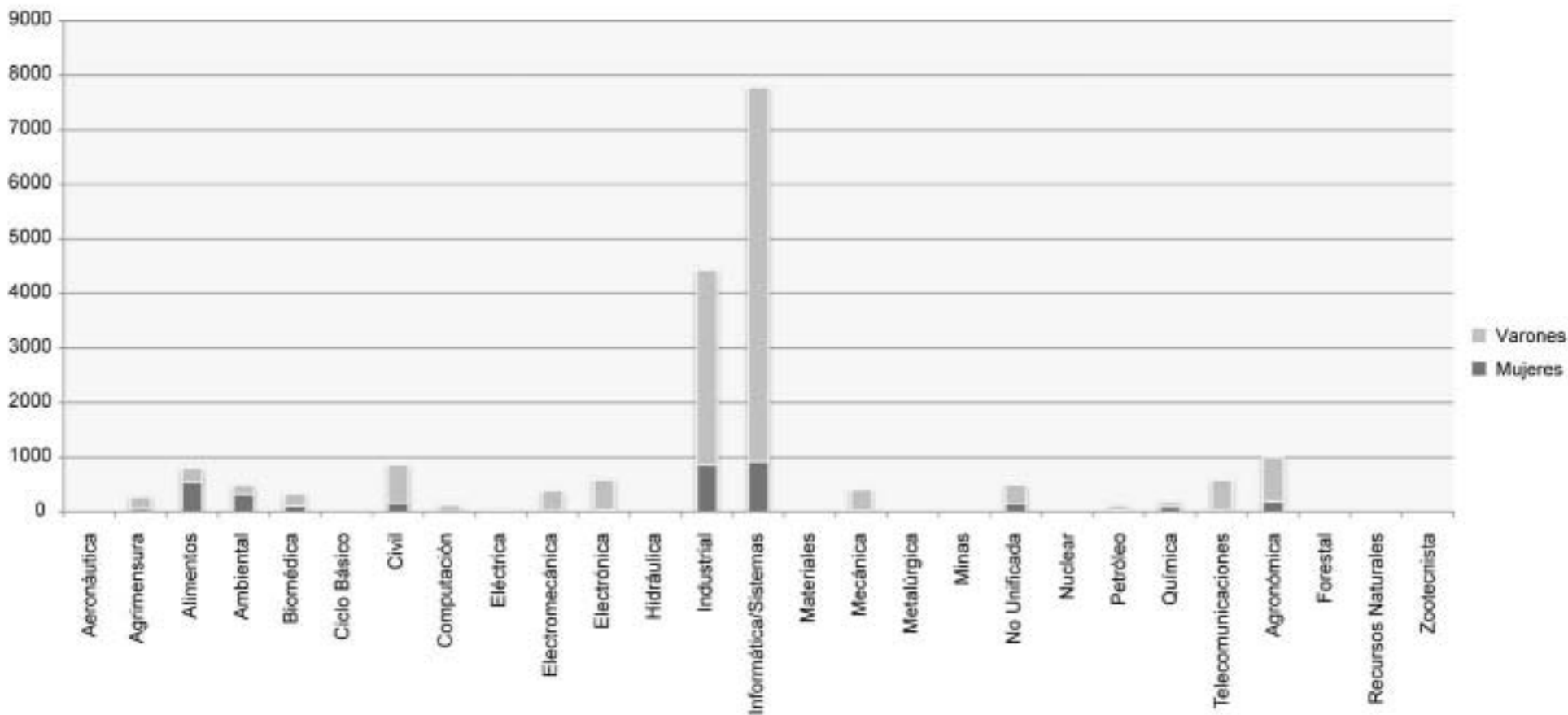

Nota: (1) Según CONFEDI (Consejo Federal de Decanos de Ingeniería) se acordó declarar de interés público 21 terminales de la disciplina: Aeronáutica, Agrimensura, Alimentos, Ambiental, Biomédica o Bioingeniería, Civil, Computación, Eléctrica, Electromecánica, Electrónica, Hidráulica, Industrial, Informática o Sistemas, Materiales, Mecánica, Metalúrgica, Minas, Nuclear, Petróleo, Química y Telecomunicaciones.

Fuente: Departamento de Información Universitaria - SPU

Gráfico 1.1.13 f · Estudiantes, nuevos inscriptos, reinscriptos y egresados de títulos de grado de ingeniería comprendidos en las 21 terminales unificadas según CONFEDI, según género. Instituciones de Gestión Estatal. Año 2013.

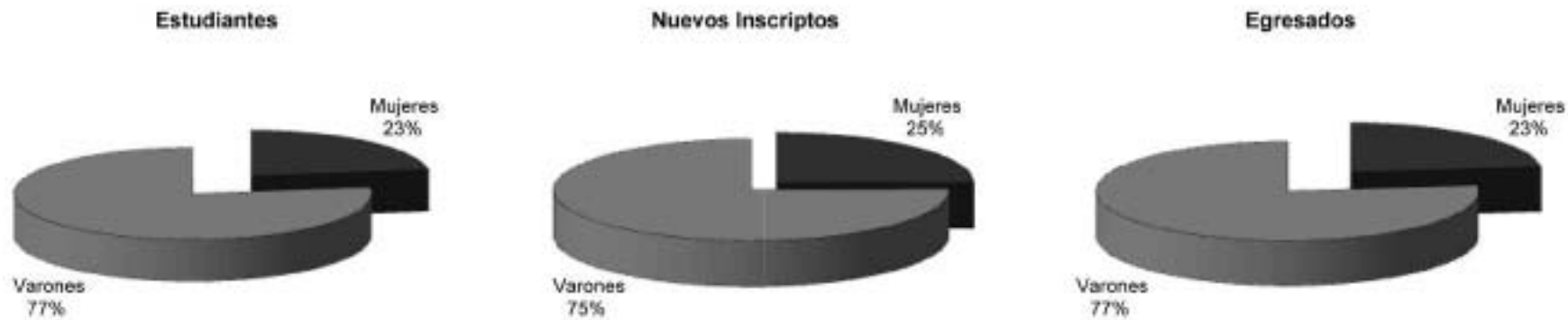

Fuente: Departamento de Información Universitaria - SPU

Gráfico 1.1.13 g · Estudiantes, nuevos inscriptos, reinscriptos y egresados de títulos de grado de ingeniería comprendidos en las 21 terminales unificadas según CONFEDI, según género. Instituciones de Gestión Privada. Año 2013.

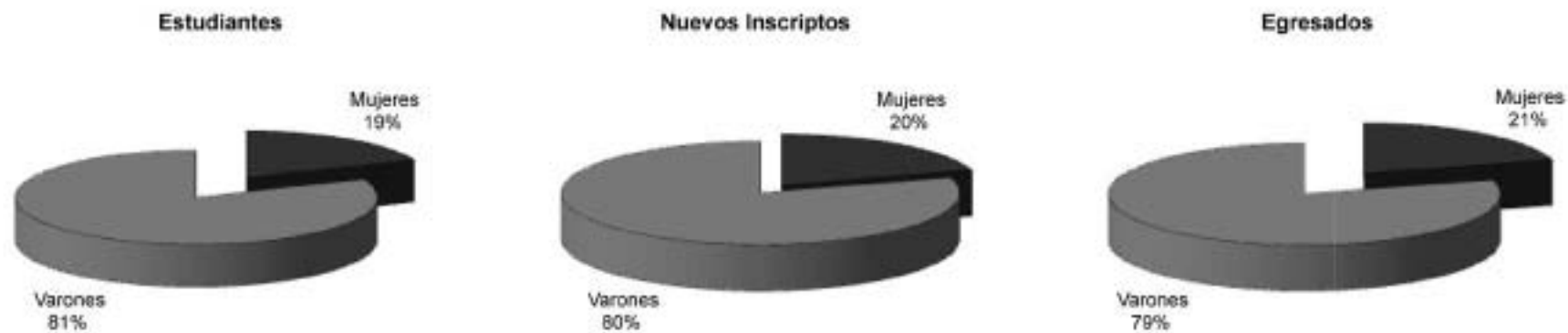

Fuente: Departamento de Información Universitaria - SPU

Cuadro 1.1.22 · Estudiantes de títulos de posgrado por sector de gestión según tipo de título e institución. Año 2013

		Sector de gestión				
		Total	Estatal	Privado	Internacional	Extranjero
Tipo de título	Tipo Institución	144.264	108.886	27.584	7.604	190
Doctorado	Total	24.595	20.726	3.781	88	-
	Instituto Universitario	491	-	403	88	-
	Universidad	24.104	20.726	3.378	-	-
Maestría	Total	51.627	36.717	13.497	1.223	190
	Instituto Universitario	2.209	361	625	1.223	-
	Universidad	49.418	36.356	12.872	-	190
Especialidad	Total	68.042	51.443	10.306	6.293	-
	Instituto Universitario	8.582	1.033	1.256	6.293	-
	Universidad	59.460	50.410	9.050	-	-

Fuente: Departamento de Información Universitaria - SPU

Cuadro 1.1.23 · Nuevos Inscriptos de títulos de posgrado por sector de gestión según tipo de título e institución. Año 2013

		Sector de gestión				
		Total	Estatal	Privado	Internacional	Extranjero
Tipo de título	Tipo de Institución	38.192	25.606	9.735	2.823	28
Doctorado	Total	4.103	3.219	842	42	-
	Instituto Universitario	144	-	102	42	-
	Universidad	3.959	3.219	740	-	-
Maestría	Total	13.849	8.400	4.769	652	28
	Instituto Universitario	1.089	187	250	652	-
	Universidad	12.760	8.213	4.519	-	28
Especialidad	Total	20.240	13.987	4.124	2.129	-
	Instituto Universitario	2.890	320	441	2129	-
	Universidad	17.350	13.667	3683	-	-

Fuente: Departamento de Información Universitaria - SPU

Cuadro 1.1.24 · Egresados de títulos de posgrado por sector de gestión según tipo de título e institución. Año 2013

		Sector de gestión				
		Total	Estatal	Privado	Internacional	Extranjero
Tipo de título	Tipo de Institución	14.325	9.005	3.521	1.767	32
Doctorado	Total	2.088	1.808	264	16	-
	Instituto Universitario	37	-	21	16	-
	Universidad	2.051	1.808	243	-	-
Maestría	Total	3.083	1.433	1.566	52	32
	Instituto Universitario	164	58	54	52	-
	Universidad	2.919	1.375	1.512	-	32
Especialidad	Total	9.154	5.764	1.691	1.699	-
	Instituto Universitario	2.033	101	233	1.699	-
	Universidad	7.121	5.663	1.458	-	-

Fuente: Departamento de Información Universitaria - SPU

Gráfico 1.1.14 · Estudiantes, nuevos Inscriptos y egresados de títulos de posgrado según tipo de título. Año 2013.



Gráfico 1.1.15 · Estudiantes de títulos de posgrado según sector de gestión. Año 2013

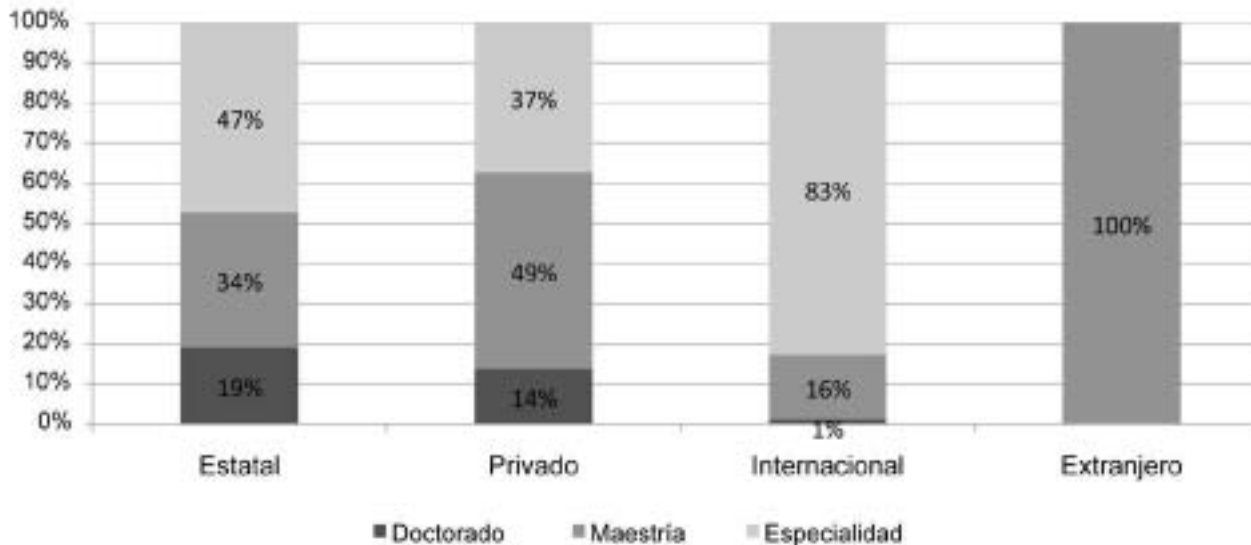

Fuente: Departamento de Información Universitaria - SPU

Gráfico 1.1.16 · Nuevos Inscriptos de títulos de posgrado según sector de gestión. Año 2013.

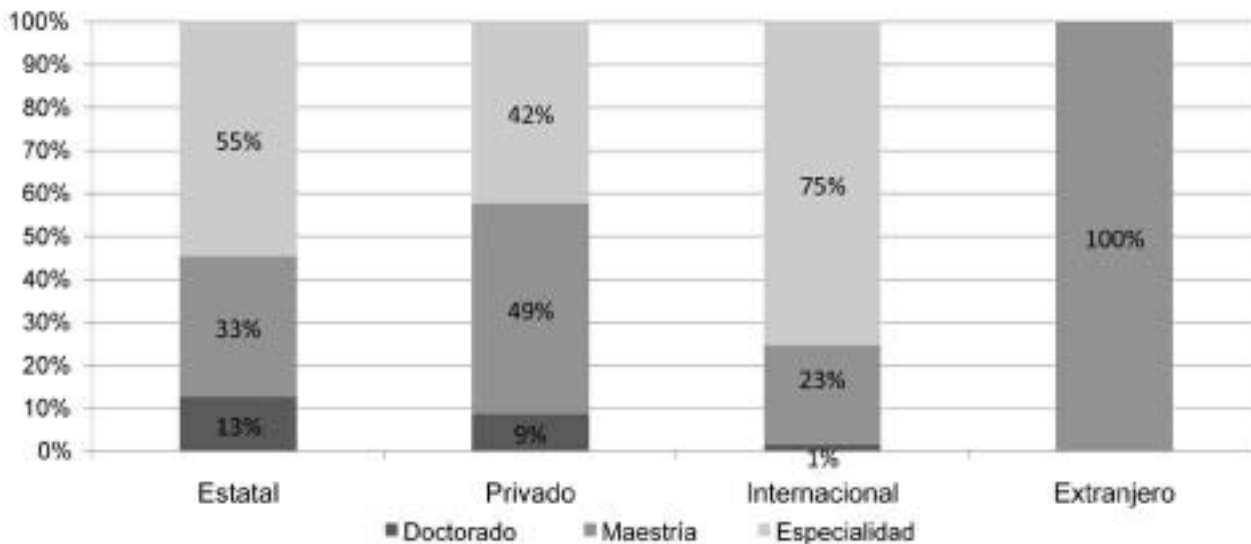

Fuente: Departamento de Información Universitaria - SPU

Gráfico 1.1.17 · Egresados de títulos de posgrado según sector de gestión. Año 2012.

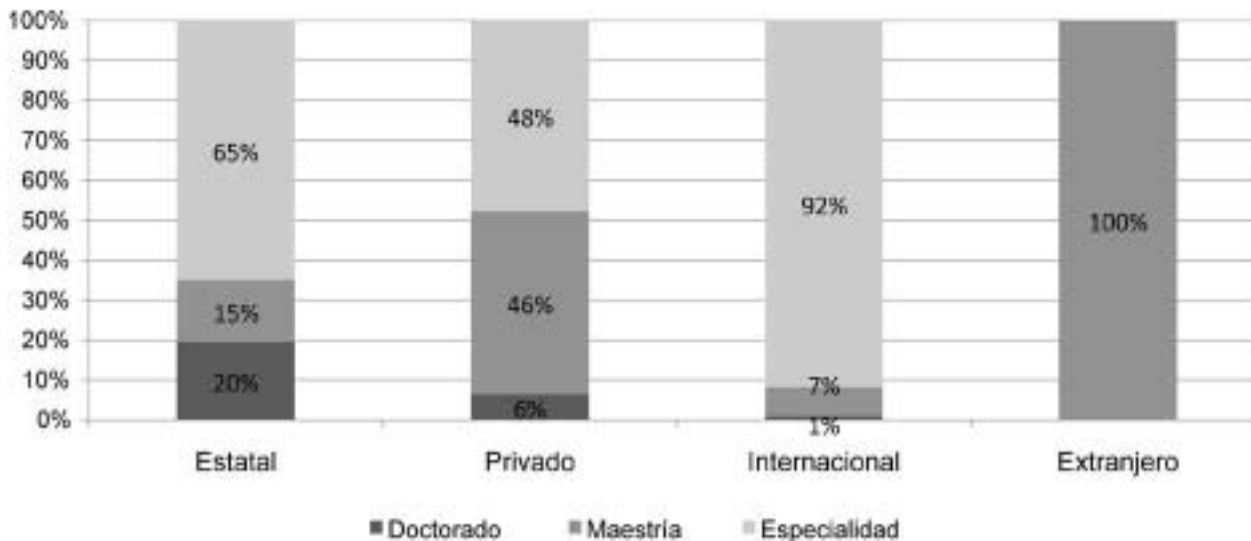

Fuente: Departamento de Información Universitaria - SPU

Cuadro 1.1.25 · Estudiantes de títulos de posgrado por tipo de título y sector de gestión, según rama de estudio. Año 2013

Rama	Total				Estatal				Privado				Internacional				Extranjero			
	Total	Doctorado	Maestría	Especialidad	Total	Doctorado	Maestría	Especialidad	Total	Doctorado	Maestría	Especialidad	Total	Doctorado	Maestría	Especialidad	Total	Doctorado	Maestría	Especialidad
Total	144.264	24.595	51.627	68.042	108.886	20.726	36.717	51.443	27.584	3.781	13.497	10.306	7.604	88	1.223	6.293	190	-	190	-
Ciencias Aplicadas	18.895	3.977	5.936	8.982	17.626	3.884	5.449	8.293	1.269	93	487	689	-	-	-	-	-	-	-	-
Ciencias Básicas	7.364	4.929	1.805	630	7.076	4.929	1.544	603	288	-	261	27	-	-	-	-	-	-	-	-
Ciencias de la Salud	24.400	1.968	4.306	18.126	17.581	1.443	3.204	12.934	6.819	525	1.102	5.192	-	-	-	-	-	-	-	-
Ciencias Humanas	31.666	5.434	10.449	15.783	22.404	4.014	9.167	9.223	3.563	1.420	1.035	1.108	5.699	-	247	5.452	-	-	-	-
Ciencias Sociales	61.794	8.245	29.130	24.419	44.054	6.414	17.352	20.288	15.645	1.743	10.612	3.290	1.905	88	976	841	190	-	190	-
Sin Rama (1)	145	42	1	102	145	42	1	102	-	-	-	-	-	-	-	-	-	-	-	-

Nota: (1) Ofertas Académicas que por sus características pueden ser clasificadas en distintas ramas de estudio.

Fuente: Departamento de Información Universitaria - SPU

Gráfico 1.1.18 · Estudiantes de títulos de posgrado según rama de estudio y tipo de carrera. Año 2013

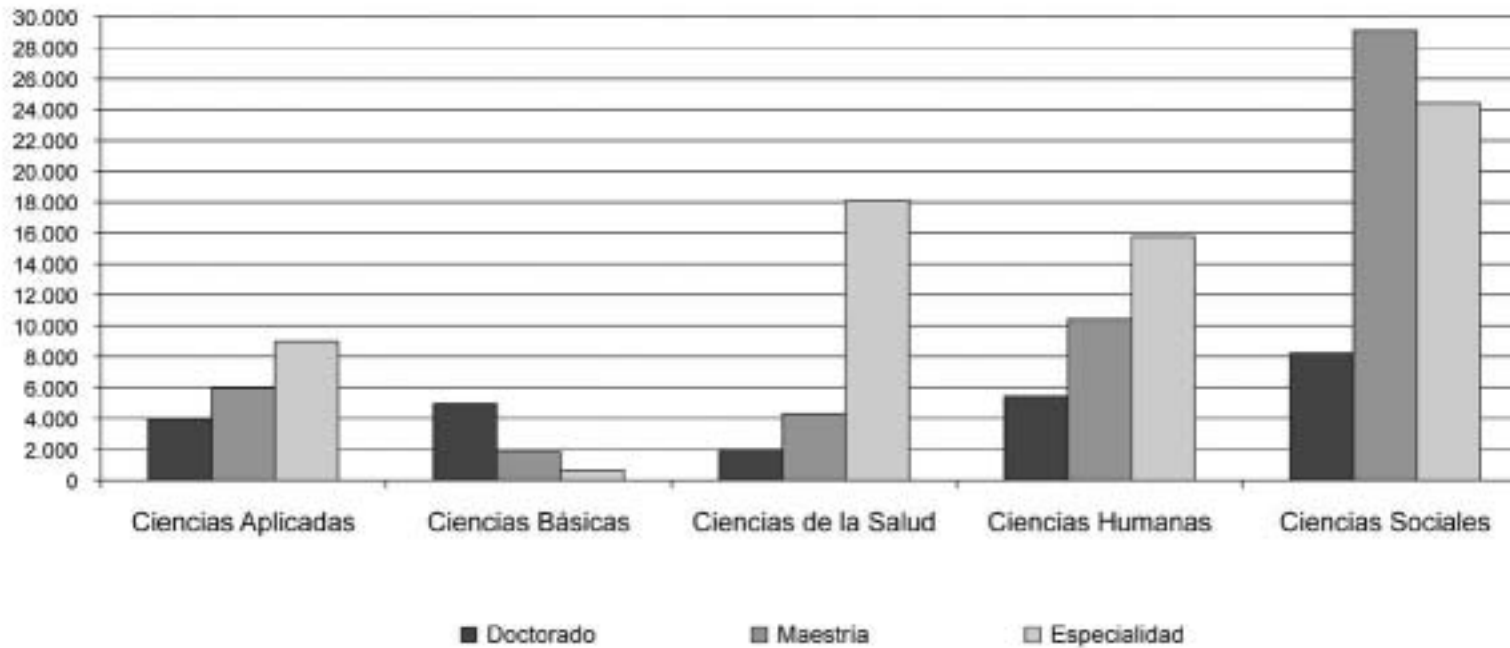

Fuente: Departamento de Información Universitaria - SPU

Cuadro 1.1.26 · Nuevos Inscriptos de títulos de posgrado, por tipo de título y sector de gestión según rama de estudio. Año 2013

Rama	Total				Estatal				Privado				Internacional				Extranjero			
	Total	Doctorado	Maestría	Especialidad	Total	Doctorado	Maestría	Especialidad	Total	Doctorado	Maestría	Especialidad	Total	Doctorado	Maestría	Especialidad	Total	Doctorado	Maestría	Especialidad
Total	38.192	4.103	13.849	20.240	25.606	3.219	8.400	13.987	9.735	842	4.769	4.124	2.823	42	652	2.129	28	-	28	-
Ciencias Aplicadas	4.697	818	1.326	2.553	4.205	802	1.176	2.227	492	16	150	326	-	-	-	-	-	-	-	-
Ciencias Básicas	1.363	775	354	234	1.273	775	279	219	90	-	75	15	-	-	-	-	-	-	-	-
Ciencias de la Salud	7.364	443	1.145	5.776	5.035	306	743	3.986	2.329	137	402	1.790	-	-	-	-	-	-	-	-
Ciencias Humanas	8.021	798	2.754	4.469	5.103	548	2.255	2.300	1.010	250	405	355	1.908	-	94	1.814	-	-	-	-
Ciencias Sociales	16.683	1.231	8.270	7.182	9.926	750	3.947	5.229	5.814	439	3.737	1.638	915	42	558	315	28	-	28	-
Sin Rama (1)	64	38	-	26	64	38	-	26	-	-	-	-	-	-	-	-	-	-	-	-

Nota: (1) Ofertas Académicas que por sus características pueden ser clasificadas en distintas ramas de estudio.

Fuente: Departamento de Información Universitaria - SPU

Gráfico 1.1.19 · Nuevos Inscriptos de títulos de posgrado según rama de estudio y tipo de carrera. Año 2013

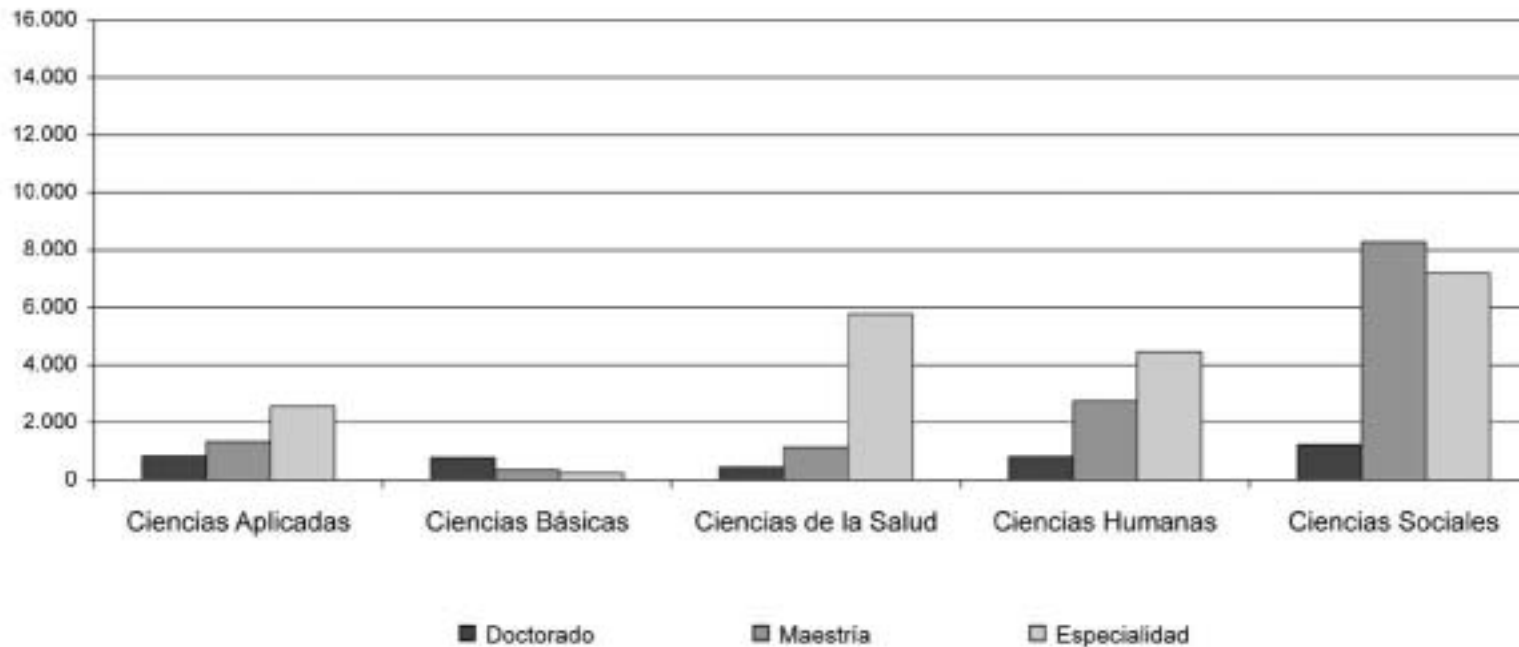

Fuente: Departamento de Información Universitaria - SPU

Cuadro 1.1.27 · Egresados de títulos de posgrado por tipo de título y sector de gestión, según rama de estudio. Año 2013

Rama	Total				Estatal				Privado				Internacional				Extranjero				
	Total	Doctorado	Maestría	Especialidad	Total	Doctorado	Maestría	Especialidad	Total	Doctorado	Maestría	Especialidad	Total	Doctorado	Maestría	Especialidad	Total	Doctorado	Maestría	Especialidad	
Total	14.325	2.088	3.083	9.154	9.005	1.808	1.433	5.764	3.521	264	1.566	1.691	1.767	16	52	1.699	32	-	32	-	
Ciencias Aplicadas	2.094	368	366	1.360	1.861	360	304	1.197	233	8	62	163	-	-	-	-	-	-	-	-	-
Ciencias Básicas	934	779	113	42	915	779	103	33	19	-	10	9	-	-	-	-	-	-	-	-	-
Ciencias de la Salud	3.306	134	167	3.005	2.288	98	89	2.101	1.018	36	78	904	-	-	-	-	-	-	-	-	-
Ciencias Humanas	3.004	355	335	2.314	1.395	269	263	863	247	86	61	100	1.362	-	11	1.351	-	-	-	-	-
Ciencias Sociales	4.985	452	2.102	2.431	2.544	302	674	1.568	2.004	134	1.355	515	405	16	41	348	32	-	-	32	-
Sin Rama (1)	2	-	-	2	2	-	-	2	-	-	-	-	-	-	-	-	-	-	-	-	-

Nota: (1) Ofertas Académicas que por sus características pueden ser clasificadas en distintas ramas de estudio.

Fuente: Departamento de Información Universitaria - SPU

Gráfico 1.1.20 · Egresados de títulos de posgrado según rama de estudio y tipo de título. Año 2013

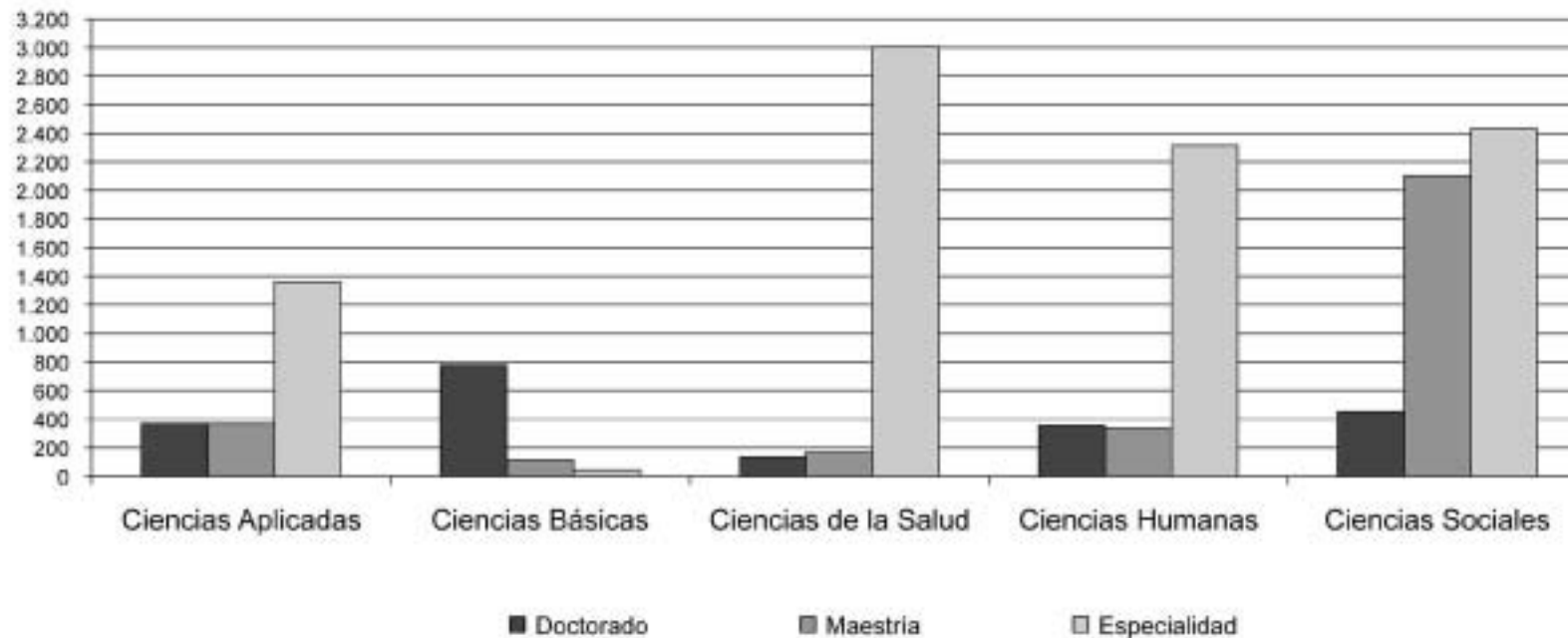

Fuente: Departamento de Información Universitaria - SPU

Cuadro 1.1.28 · Estudiantes de títulos de posgrado por tipo de título y sector de gestión, según Región CPRES. Año 2013

Región CPRES	Total				Estatal				Privado				Internacional				Extranjero					
	Total	Doctorado	Maestría	Especialidad	Total	Doctorado	Maestría	Especialidad	Total	Doctorado	Maestría	Especialidad	Total	Doctorado	Maestría	Especialidad	Total	Doctorado	Maestría	Especialidad		
Total	144.264	24.595	51.627	68.042	108.886	20.726	36.717	51.443	27.584	3.781	13.497	10.306	7.604	88	1.223	6.293	190	-	-	190	-	
Región Bonaerense	16.466	3.895	6.513	6.058	15.334	3.873	5.895	5.566	1.132	22	618	492	-	-	-	-	-	-	-	-	-	-
Región Centro-Este	20.348	3.465	5.540	11.343	18.545	2.646	5.226	10.673	1.803	819	314	670	-	-	-	-	-	-	-	-	-	-
Región Centro-Oeste	22.503	4.709	8.240	9.554	19.350	4.387	6.879	8.084	3.153	322	1.361	1.470	-	-	-	-	-	-	-	-	-	-
Región Metropolitana	69.912	10.648	26.656	32.608	41.245	7.942	14.244	19.059	20.873	2.618	10.999	7.256	7.604	88	1.223	6.293	190	-	-	190	-	-
Región Noreste	3.565	404	586	2.575	3.343	404	563	2.376	222	-	23	199	-	-	-	-	-	-	-	-	-	-
Región Noroeste	8.046	1.127	2.844	4.075	7.645	1.127	2.662	3.856	401	-	182	219	-	-	-	-	-	-	-	-	-	-
Región Sur	3.424	347	1.248	1.829	3.424	347	1.248	1.829	-	-	-	-	-	-	-	-	-	-	-	-	-	-

Fuente: Departamento de Información Universitaria - SPU

Gráfico 1.1.21 · Estudiantes de títulos de posgrado por tipo de título según región CPRES. Año 2013

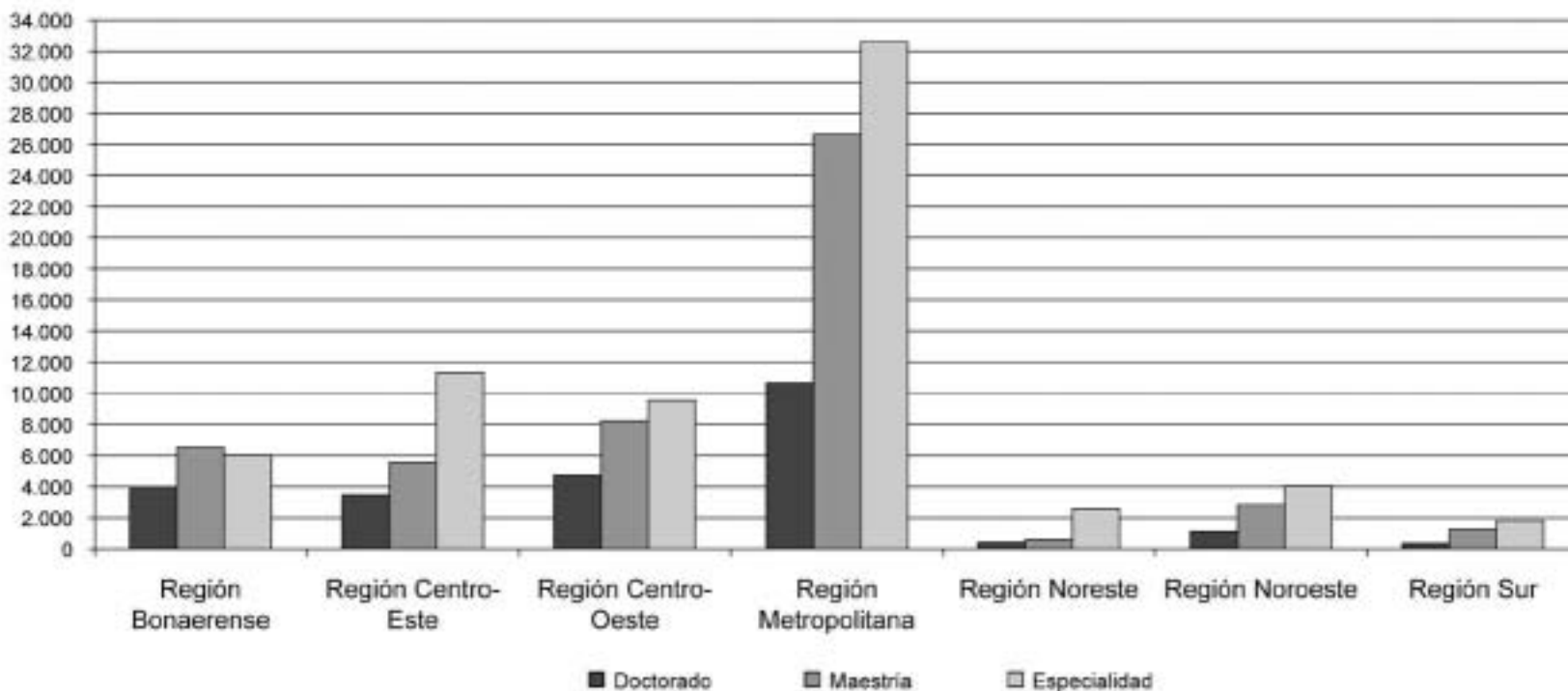

Fuente: Departamento de Información Universitaria - SPU

Cuadro 1.1.29 · Nuevos Inscriptos de títulos de posgrado por tipo de título y sector de gestión, según Región CPRES. Año 2013

Región CPRES	Total				Estatal				Privado				Internacional				Extranjero			
	Total	Doctorado	Maestría	Especialidad	Total	Doctorado	Maestría	Especialidad	Total	Doctorado	Maestría	Especialidad	Total	Doctorado	Maestría	Especialidad	Total	Doctorado	Maestría	Especialidad
Total	38.192	4.103	13.849	20.240	25.606	3.219	8.400	13.987	9.735	842	4.769	4.124	2.823	42	652	2.129	28	-	28	-
Región Bonaerense	3.577	634	1.383	1.560	3.131	633	1.095	1.403	446	1	288	157	-	-	-	-	-	-	-	-
Región Centro-Este	3.958	488	973	2.497	3.613	405	905	2.303	345	83	68	194	-	-	-	-	-	-	-	-
Región Centro-Oeste	5.722	854	1.956	2.912	4.606	782	1.512	2.312	1.116	72	444	600	-	-	-	-	-	-	-	-
Región Metropolitana	21.374	1.825	8.366	11.183	10.984	1.097	3.842	6.045	7.539	686	3.844	3.009	2.823	42	652	2.129	28	-	28	-
Región Noreste	858	61	207	590	765	61	184	520	93	-	23	70	-	-	-	-	-	-	-	-
Región Noroeste	2.144	138	784	1.222	1.948	138	682	1.128	196	-	102	94	-	-	-	-	-	-	-	-
Región Sur	559	103	180	276	559	103	180	276	-	-	-	-	-	-	-	-	-	-	-	-

Fuente: Departamento de Información Universitaria - SPU

Gráfico 1.1.22 · Nuevos Inscriptos de títulos de posgrado por tipo de título según región CPRES. Año 2013

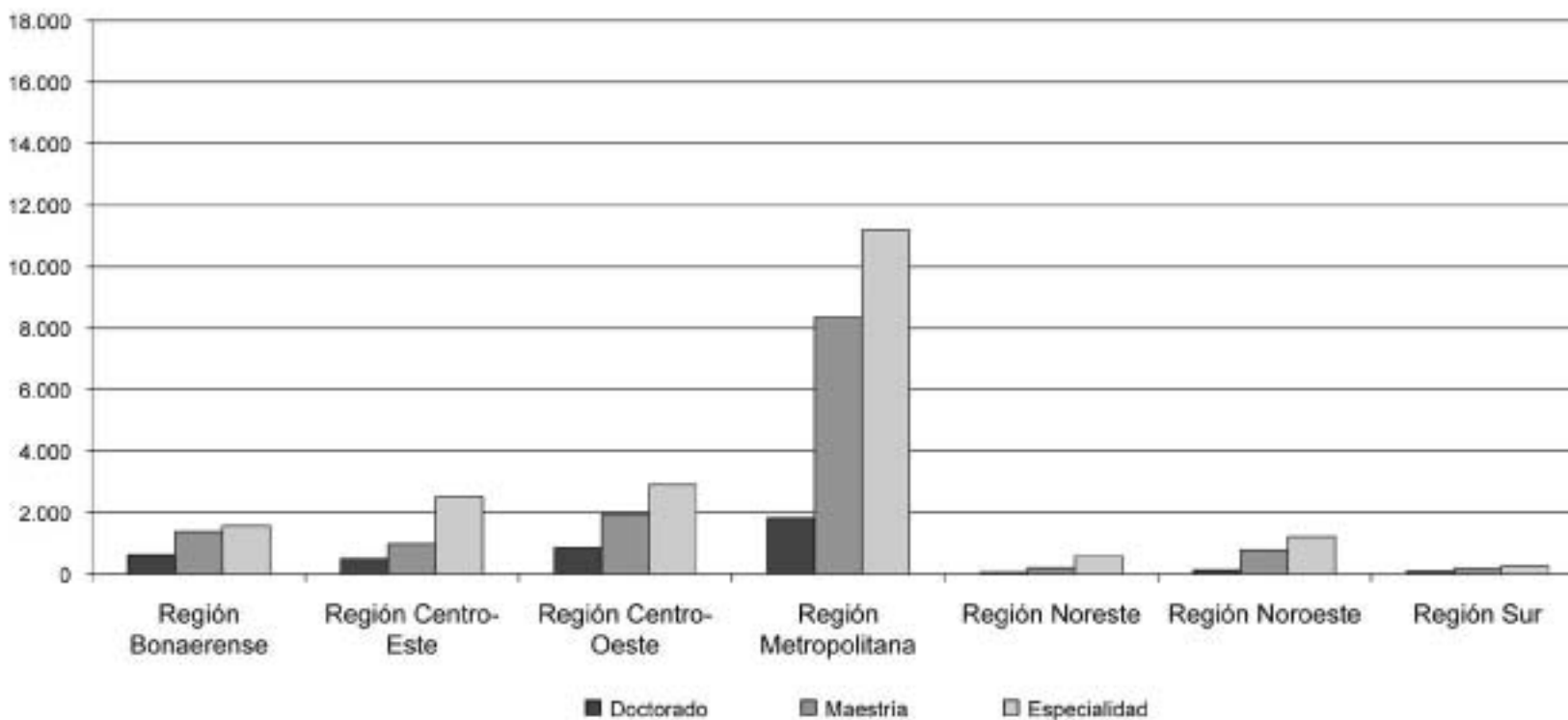

Fuente: Departamento de Información Universitaria - SPU

Cuadro 1.1.30 · Egresados de títulos de posgrado por sector de gestión y tipo de título, según Región CPRES. Año 2013

Región CPRES	Total				Estatal				Privado				Internacional				Extranjero			
	Total	Doctorado	Maestría	Especialidad	Total	Doctorado	Maestría	Especialidad	Total	Doctorado	Maestría	Especialidad	Total	Doctorado	Maestría	Especialidad	Total	Doctorado	Maestría	Especialidad
Total	14.325	2.088	3.083	9.154	9.005	1.808	1.433	5.764	3.521	264	1.566	1.691	1.767	16	52	1.699	32	-	32	-
Región Bonaerense	1.165	327	436	402	819	324	161	334	346	3	275	68	-	-	-	-	-	-	-	-
Región Centro-Este	1.075	181	173	721	960	164	142	654	115	17	31	67	-	-	-	-	-	-	-	-
Región Centro-Oeste	1.948	370	459	1.119	1.670	350	358	962	278	20	101	157	-	-	-	-	-	-	-	-
Región Metropolitana	8.538	1.020	1.855	5.663	4.006	780	633	2.593	2.733	224	1.138	1.371	1.767	16	52	1.699	32	-	32	-
Región Noreste	709	38	32	639	697	38	32	627	12	-	-	12	-	-	-	-	-	-	-	-
Región Noroeste	579	109	54	416	542	109	33	400	37	-	21	16	-	-	-	-	-	-	-	-
Región Sur	311	43	74	194	311	43	74	194	-	-	-	-	-	-	-	-	-	-	-	-

Fuente: Departamento de Información Universitaria - SPU

Gráfico 1.1.23 · Egresados de títulos de posgrado por tipo de título según región CPRES. Año 2013

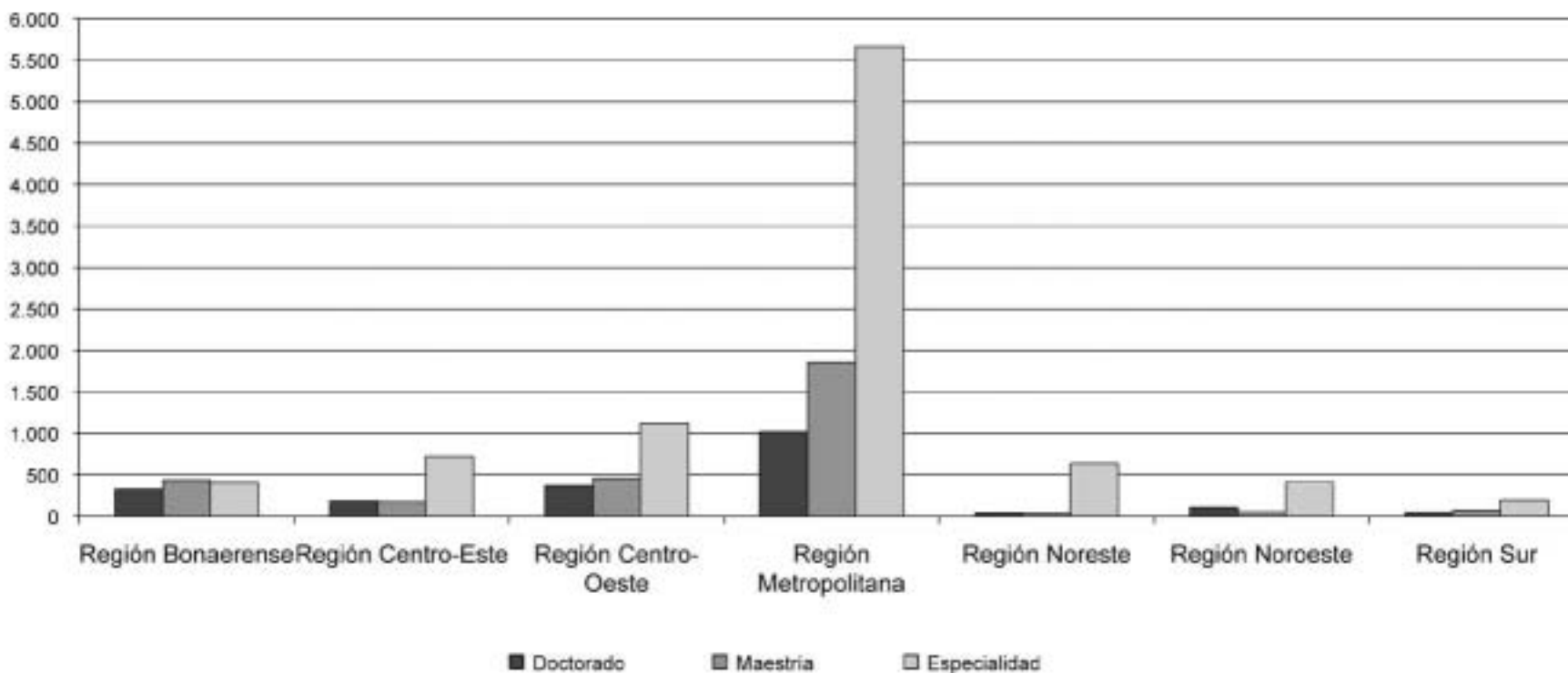

Fuente: Departamento de Información Universitaria - SPU

Cuadro 1.1.31 · Cargos Docentes de Universidades Nacionales clasificados por dedicación y categoría según género. Año 2013

	Total	Mujeres	%	Varones	%
Total	193.316	97.954	50,7	95.362	49,3
Total Exclusiva	20.677	11.291	54,6	9.386	45,4
Titular	4.786	2.123	44,4	2.663	55,6
Asociado	2.234	1.163	52,1	1.071	47,9
Adjunto	6.851	3.889	56,8	2.962	43,2
JTP	4.806	2.906	60,5	1.900	39,5
Ayudante 1°	2.000	1.210	60,5	790	39,5
Total Semi Exclusiva	31.386	16.459	52,4	14.927	47,6
Titular	4.192	1.704	40,6	2.488	59,4
Asociado	1.182	480	40,6	702	59,4
Adjunto	8.181	4.132	50,5	4.049	49,5
JTP	11.658	6.602	56,6	5.056	43,4
Ayudante 1°	6.173	3.541	57,4	2.632	42,6
Total Simple	110.780	51.801	46,8	58.979	53,2
Titular	8.277	2.870	34,7	5.407	65,3
Asociado	2.926	904	30,9	2.022	69,1
Adjunto	23.625	9.549	40,4	14.076	59,6
JTP	29.797	14.724	49,4	15.073	50,6
Ayudante 1°	35.553	19.007	53,5	16.546	46,5
Ayudante 2°	10.602	4.747	44,8	5.855	55,2
Total otros	6.860	3.463	50,5	3.397	49,5
Total Preuniversitarios	23.613	14.940	63,3	8.673	36,7

Notas:

Dentro de la dedicación Semiexclusiva se incluyen los cargos informados en la dedicación tiempo completo (Universidades: La Matanza, Lanús, Noroeste de la PBA, San Luis, Santiago del Estero, Tres de Febrero, Villa María).

No se incluyen los cargos informados como de Situación Laboral inactiva y los informados con Estado Laboral Becas y pasantías. Se toman en cuenta los campos "categoría equivalente" y "dedicación equivalente".

Los cargos liquidados mediante la modalidad de asociación o subrogancia entre dos cargos de distintas categorías y/o escalafones se computan en la categoría del cargo de mayor nivel.

Fuente:

Sistema RHUN (Recursos Humanos de Universidades Nacionales), correspondiente al mes de septiembre 2013. Área de Recursos Humanos de las Universidades Nacionales. Dirección Nacional de Presupuesto e Información Universitaria.

Gráfico 1.1.24 · Distribución de cargos docentes según dedicación. Año 2013

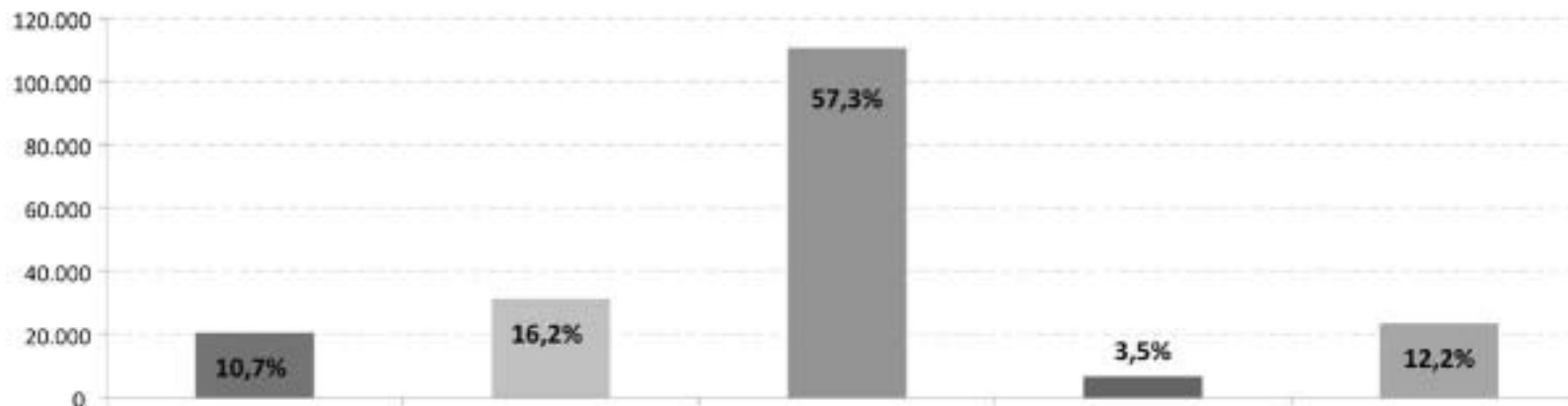

Fuente:
Sistema RHUN (Recursos Humanos de Universidades Nacionales), correspondiente al mes de septiembre 2013.
Área de Recursos Humanos de las Universidades Nacionales. Dirección Nacional de Presupuesto e Información Universitaria

Gráfico 1.1.25 · Distribución de cargos docentes con dedicación exclusiva según categoría. Año 2013

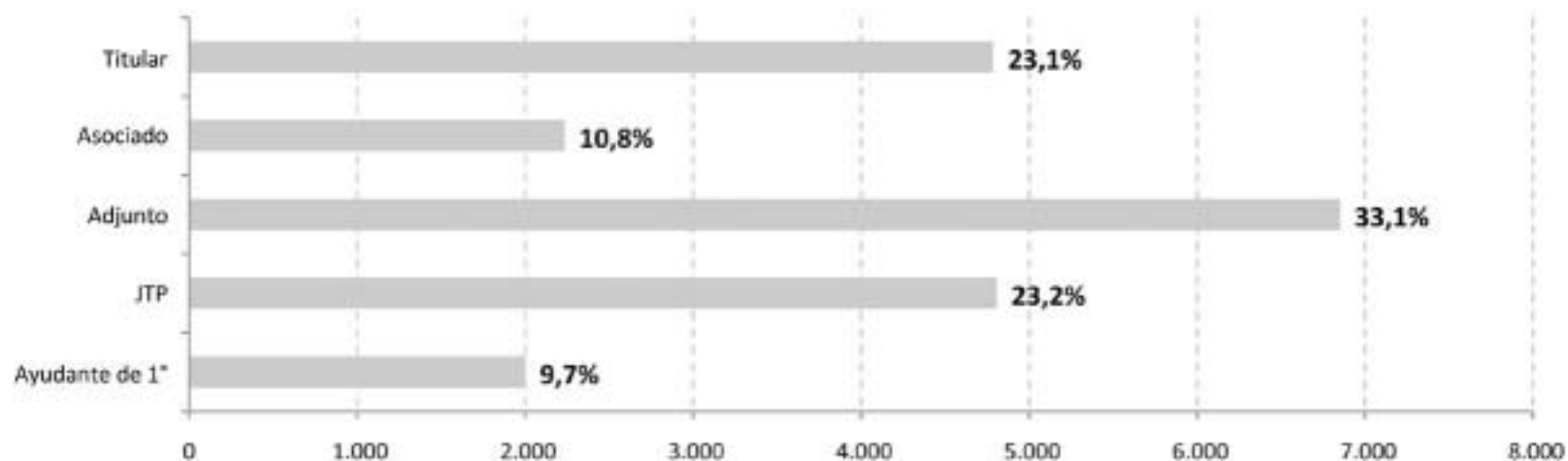

Fuente:
Sistema RHUN (Recursos Humanos de Universidades Nacionales), correspondiente al mes de septiembre 2013.
Área de Recursos Humanos de las Universidades Nacionales. Dirección Nacional de Presupuesto e Información Universitaria

Gráfico 1.1.26 · Distribución de cargos docentes con dedicación semi exclusiva según categoría. Año 2013

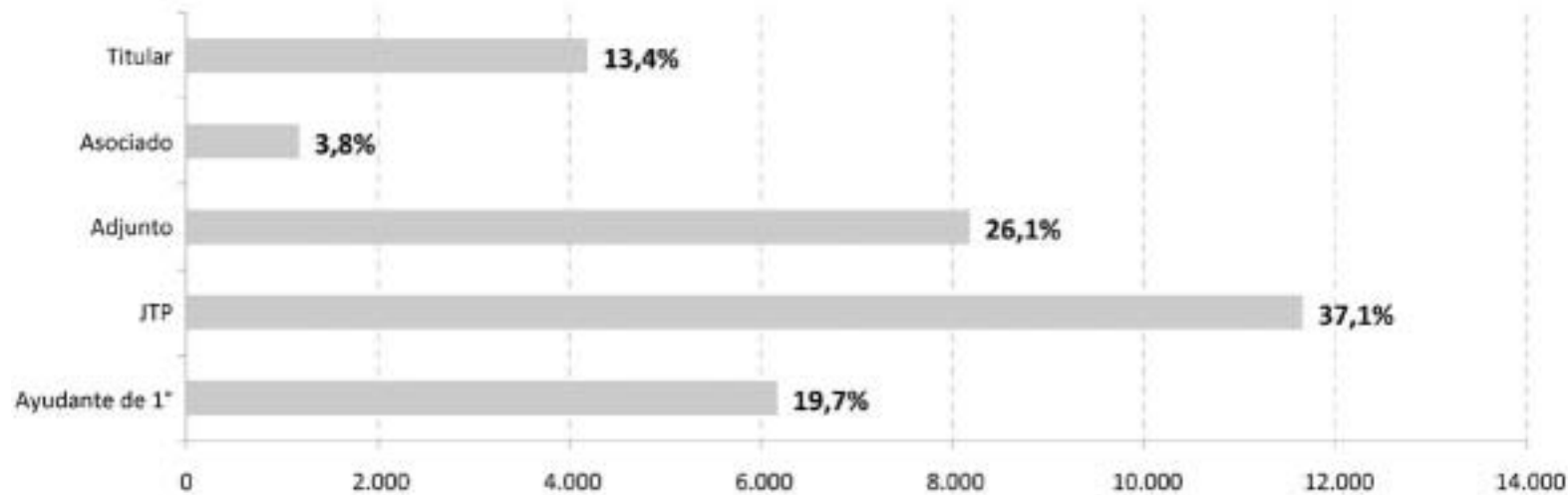

Fuente:
 Sistema RHUN (Recursos Humanos de Universidades Nacionales), correspondiente al mes de septiembre 2013.
 Área de Recursos Humanos de las Universidades Nacionales. Dirección Nacional de Presupuesto e Información Universitaria

Gráfico 1.1.27 · Distribución de cargos docentes con dedicación simple según categoría. Año 2013

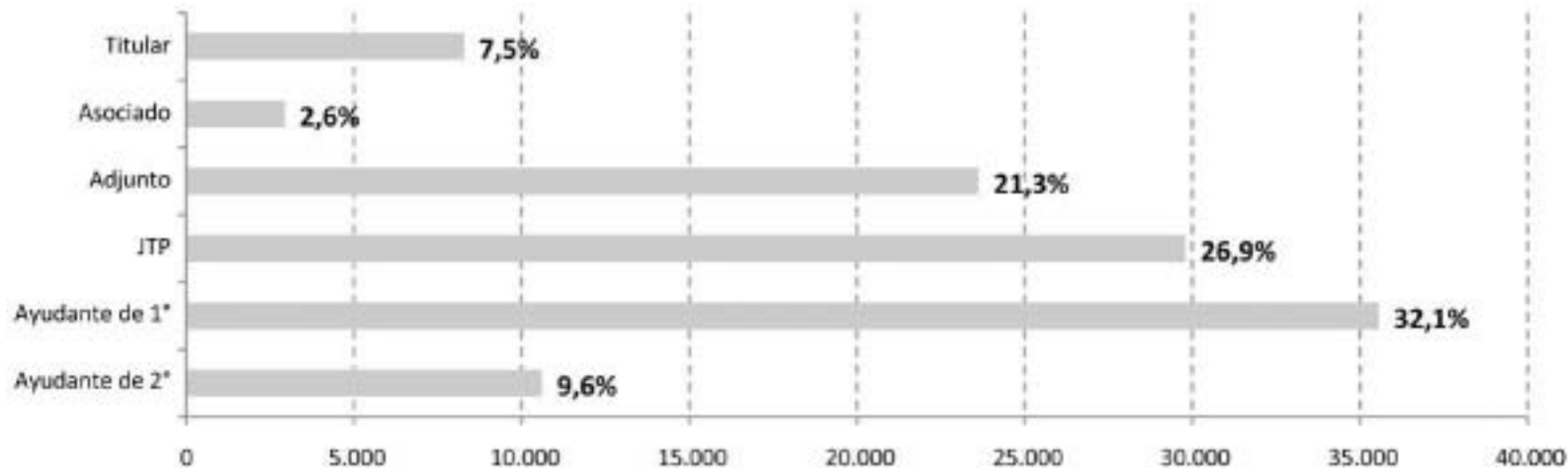

Fuente:
 Sistema RHUN (Recursos Humanos de Universidades Nacionales), correspondiente al mes de septiembre 2013.
 Área de Recursos Humanos de las Universidades Nacionales. Dirección Nacional de Presupuesto e Información Universitaria

Cuadro 1.1.32 · Cargos Docentes de Instituciones Universitarias Nacionales por dedicación(1). Evolución 2008 - 2013.

	2008	2009	2010	2011	2012	2013
Total cargos Docentes	142.767	146.983	149.123	156.808	159.927	162.843
Exclusiva	18.641	19.461	19.931	20.355	20.638	20.677
Semiexclusiva	28.711	29.256	29.557	30.461	30.737	31.386
Simple	95.415	98.266	102.097	105.992	108.552	110.780

Nota:

(1) No incluye los cargos docentes "Otros " y "preuniversitarios"

Fuente:

Sistema RHUN (Recursos Humanos de Universidades Nacionales), correspondiente al mes de septiembre 2013.
 Área de Recursos Humanos de las Universidades Nacionales. Dirección Nacional de Presupuesto e Información Universitaria.

Gráfico 1.1.28 · Evolución de los Cargos Docentes de las Instituciones Universitarias Nacionales según dedicación(1). Período 2008-2013

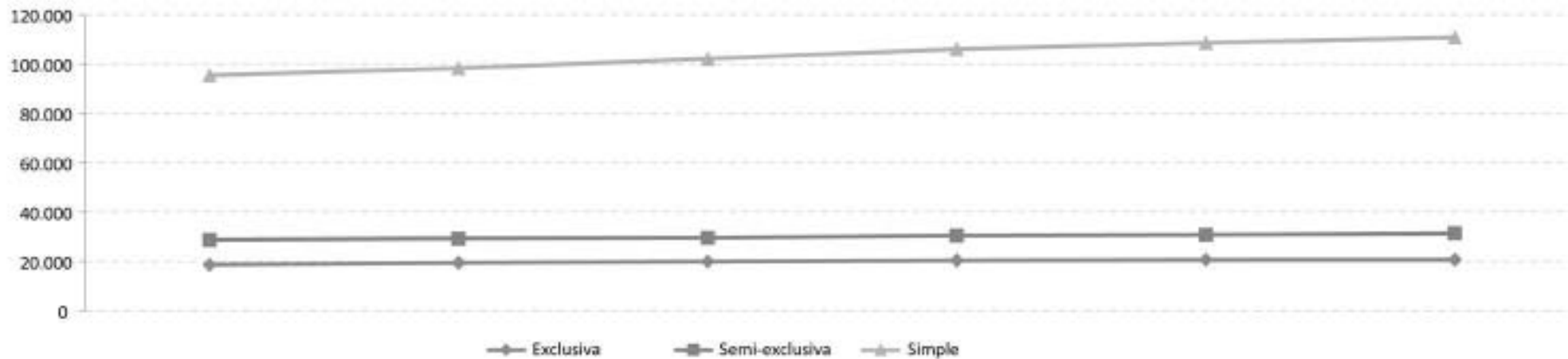

Nota:

(1) No incluye los cargos docentes "Otros " y "preuniversitarios"

Fuente:

Sistema RHUN (Recursos Humanos de Universidades Nacionales), correspondiente al mes de septiembre 2013.
 Área de Recursos Humanos de las Universidades Nacionales. Dirección Nacional de Presupuesto e Información Universitaria

Cuadro 1.1.33 · Cargos Docentes de Instituciones Universitarias Nacionales por edad. Año 2013

Institución	Total	18 a 24 años	25 a 29 años	30 a 34 años	35 a 39 años	40 a 44 años	45 a 49 años	50 a 54 años	55 a 59 años	60 a 64 años	+ de 65 años
Absolutos	193.316	3.912	11.762	19.855	26.162	24.317	28.009	28.032	22.946	16.014	12.307
%	100,0	2,0	6,1	10,3	13,5	12,6	14,5	14,5	11,9	8,3	6,4

Notas:

No se incluyen los cargos informados como de Situación Laboral inactiva y los informados con estado laboral becas o pasantías.
 Los cargos liquidados mediante la modalidad de asociación o subrogancia entre dos cargos de distintas categorías y/o escalafones se computan en la categoría del cargo de mayor nivel.

Fuente:

Sistema RHUN (Recursos Humanos de Universidades Nacionales), correspondiente al mes de septiembre 2013.
 Área de Recursos Humanos de las Universidades Nacionales. Dirección Nacional de Presupuesto e Información Universitaria

Gráfico 1.1.29 · Cargos docentes según edad. Año 2013

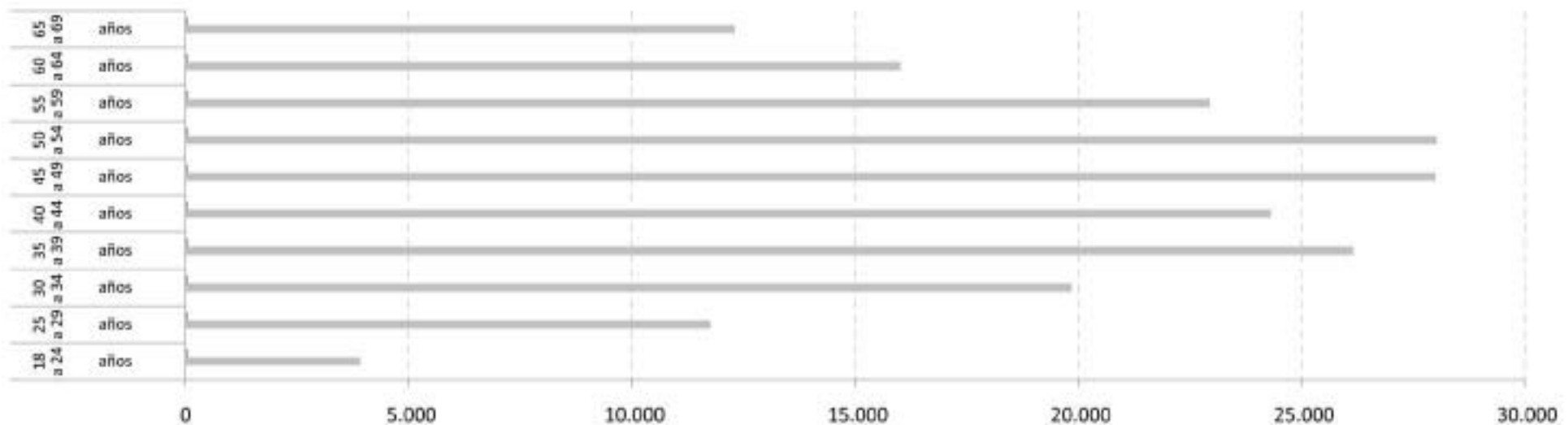

Notas:

No se incluyen los cargos informados como de Situación Laboral inactiva y los informados con estado laboral becas o pasantías.
 Los cargos liquidados mediante la modalidad de asociación o subrogancia entre dos cargos de distintas categorías y/o escalafones se computan en la categoría del cargo de mayor nivel.

Fuente:

Sistema RHUN (Recursos Humanos de Universidades Nacionales), correspondiente al mes de septiembre 2013.
 Área de Recursos Humanos de las Universidades Nacionales. Dirección Nacional de Presupuesto e Información Universitaria

Cuadro 1.1.34 · Antigüedad promedio en años de Cargos docentes de las Instituciones Universitarias Nacionales por Dedicación y Categoría⁽⁴⁾. Año 2013.

Dedicación	Prom.	Categoría					
		Tit.	Asoc.	Adj.	JTP	Ayud. 1°	Ayud. 2°
Exclusiva	21,6	29,5	26,4	21,5	16,6	9,7	-
Semi Exclusiva	16,6	24,1	24,0	19,0	14,8	10,0	-
Simple	13,3	23,4	22,5	18,2	12,9	10,0	4,7
Otros	2,0	-	-	-	-	-	-
Preuniversitarios	18,2	-	-	-	-	-	-
Promedio antigüedad general	14,9						

Notas:

Se toman en cuenta los años de antigüedad utilizados para la liquidación del adicional correspondiente.

Dentro de la dedicación Semiexclusiva se incluyen los cargos informados en la dedicación tiempo completo.

La dedicación Otros no contempla los cargos Ad Honorem y los contratos.

No se incluyen los cargos informados como de Situación Laboral inactiva y los informados con estado laboral becas o pasantías.

Los cargos liquidados mediante la modalidad de asociación o subrogancia entre dos cargos de distintas categorías y/o escalafones se computan en la categoría del cargo de mayor nivel.

(1) La Universidad no incluye en la liquidación un concepto de adicional por antigüedad.

(2) Con errores en lo informado (Informan los cargos con antigüedad igual a cero)

Fuente:

Sistema RHUN (Recursos Humanos de Universidades Nacionales), correspondiente al mes de septiembre 2013

Área de Recursos Humanos de las Universidades Nacionales. Dirección Nacional de Presupuesto e Información Universitaria

Gráfico 1.1.30 · Antigüedad promedio en años de Cargos Docentes de las Instituciones Universitarias Nacionales por Dedicación y Categoría⁽⁴⁾. Año 2013

Antigüedad promedio en años, dedicación exclusiva según categoría

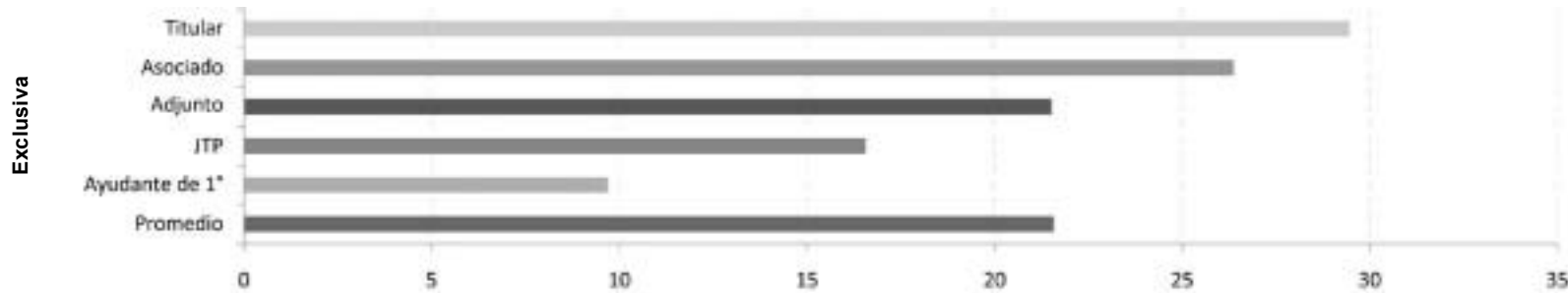

Antigüedad promedio en años, dedicación semi exclusiva según categoría

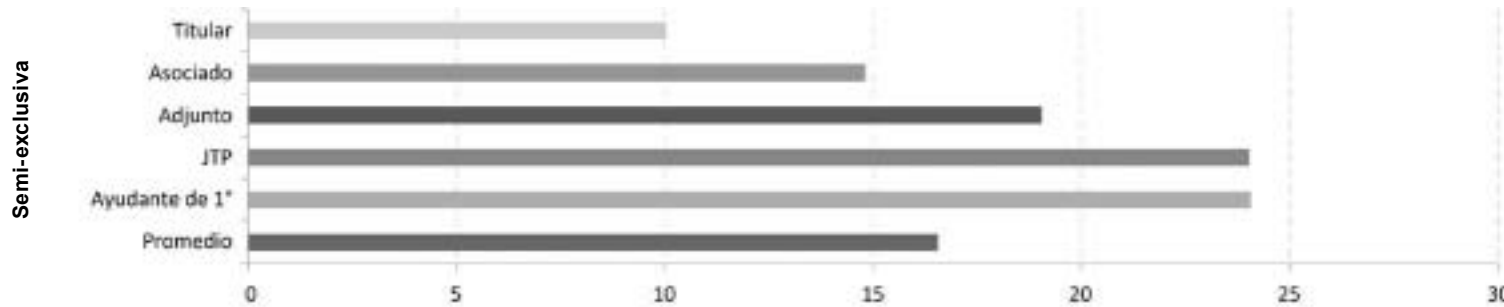

Antigüedad promedio en años, dedicación simple según categoría

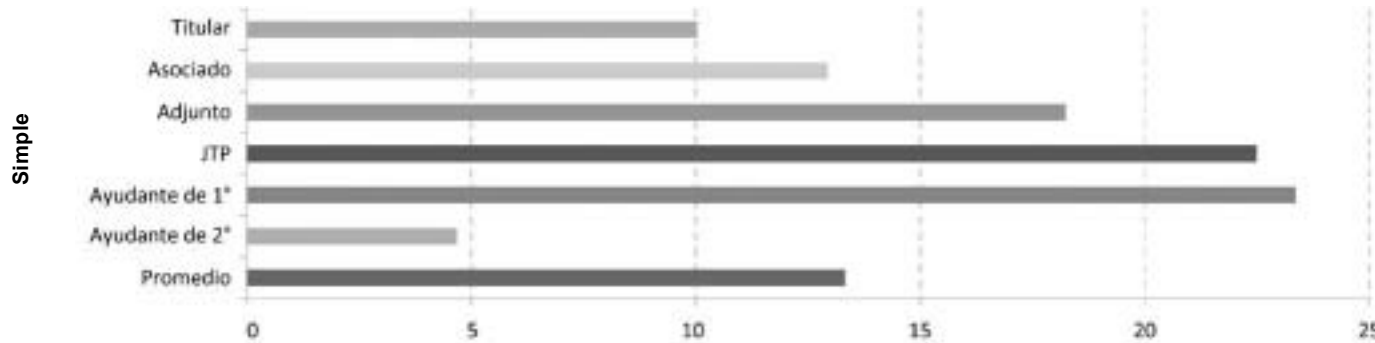

Notas:

Se toman en cuenta los años de antigüedad utilizados para la liquidación del adicional correspondiente.

Dentro de la dedicación Semiexclusiva se incluyen los cargos informados en la dedicación tiempo completo.

La dedicación Otros no contempla los cargos Ad Honorem y los contratos.

No se incluyen los cargos informados como de Situación Laboral inactiva y los informados con estado laboral becas o pasantías.

Los cargos liquidados mediante la modalidad de asociación o subrogancia entre dos cargos de distintas categorías y/o escalafones se computan en la categoría del cargo de mayor nivel.

(1) La Universidad no incluye en la liquidación un concepto de adicional por antigüedad.

(2) Con errores en lo informado (Informan los cargos con antigüedad igual a cero)

Fuente:

Sistema RHUN (Recursos Humanos de Universidades Nacionales), correspondiente al mes de septiembre 2013.

Área de Recursos Humanos de las Universidades Nacionales. Dirección Nacional de Presupuesto e Información Universitaria.

Cuadro 1.1.35 · Cargos No Docentes de Instituciones Universitarias Nacionales por categoría. Año 2013

Total	49.564
Total Personal Directivo	4.082
1-366	810
2-366	3.263
11-2213	2
10-2213	7
Total Personal Superior	24.490
3-366	6.676
4-366	7.955
5-366	9.830
9-2213	6
8-2213	13
7-2213	10
Total Personal de Apoyo	17.754
6-366	6.794
7-366	10.951
6-2213	2
5-2213	4
4-2213	2
2-2213	1
Total Otros	3.238
Otros Directivo	19
Otros Apoyo	11
Ad Honorem	1
Contratos	3.207

Notas:

No se incluyen los cargos informados como de Situación Laboral inactiva. Se toman en cuenta los campos "categoría equivalente" y "dedicación equivalente".

Los cargos liquidados mediante la modalidad de asociación o subrogancia entre dos cargos de distintas categorías y/o escalafones se computan en la categoría del cargo de mayor nivel.

Fuente:

Sistema RHUN (Recursos Humanos de Universidades Nacionales), correspondiente al mes de septiembre 2013. Área de Recursos Humanos de las Universidades Nacionales. Dirección Nacional de Presupuesto e Información Universitaria

Cuadro 1.1.36 · Crecimiento del salario docente universitario. Remuneraciones brutas. Años 2001 y 2014

Dedicación	Categoría	Sin antigüedad		Crecimiento %	Antigüedad promedio		Crecimiento %	Máxima antigüedad		Crecimiento %
		Año 2001	Año 2014		Año 2001	Año 2014		Año 2001	Año 2014	
Exclusiva	PROFESOR TITULAR	1.042	17.551	1583,8	1.995	28.374	1.322,2	2.259	32.176	1.324,7
	PROFESOR ASOCIADO	981	15.722	1503,0	1.879	25.416	1.252,9	2.127	28.823	1.255,1
	PROFESOR ADJUNTO	850	13.892	1533,9	1.628	22.459	1.279,2	1.844	25.469	1.281,4
	JEFE DE TRABAJOS PRÁCTICOS	745	12.063	1520,2	1.426	19.502	1.267,3	1.615	22.115	1.269,5
	AYUDANTE DE 1°	669	10.864	1524,3	1.282	16.544	1.190,0	1.452	18.762	1.191,9
Semiexclusiva	PROFESOR TITULAR	576	8.775	1423,4	721	13.090	1.716,1	842	16.088	1.811,1
	PROFESOR ASOCIADO	540	7.861	1355,1	680	11.726	1.625,0	796	14.411	1.709,4
	PROFESOR ADJUNTO	446	6.946	1457,1	575	10.361	1.702,6	682	12.735	1.766,0
	JEFE DE TRABAJOS PRÁCTICOS	383	6.032	1475,0	503	8.997	1.690,2	603	11.058	1.735,0
	AYUDANTE DE 1°	344	5.432	1477,2	458	7.633	1.567,4	553	9.381	1.597,8
Simple	PROFESOR TITULAR	225	4.388	1847,9	259	6.070	2.241,2	310	8.044	2.492,1
	PROFESOR ASOCIADO	211	3.930	1759,1	244	5.437	2.131,3	292	7.206	2.366,7
	PROFESOR ADJUNTO	178	3.473	1846,7	207	4.804	2.219,1	250	6.367	2.443,2
	JEFE DE TRABAJOS PRÁCTICOS	153	3.016	1873,1	179	4.172	2.236,0	217	5.529	2.444,9
	AYUDANTE DE 1°	135	2.716	1908,6	159	3.539	2.127,5	194	4.690	2.312,2
	AYUDANTE DE 2°	116	2.047	1660,3	138	2.831	1.953,7	170	3.752	2.103,0

Fuente:

Elaboración propia en base a Actas Paritarias Nacionales
Dirección Nacional de Presupuesto e Información Universitaria

Cuadro 1.1.37 - Participación porcentual del presupuesto transferido a las Universidades Nacionales en el Producto Interno Bruto, en millones de pesos a valores corrientes. Años 2007 a 2013

Año	Presupuesto de las Universidades Nacionales ⁽¹⁾	P.I.B. ⁽²⁾	Participación Porcentual	Variación Presupuestaria	Cantidad de Estudiantes ⁽³⁾	Presupuesto x Estudiante (en \$)
	en millones de \$ corrientes	en millones de \$ corrientes	%	%		
2007	5.454	812.456	0,67	-	1.270.295	4.389,00
2008	7.498	1.032.758	0,73	37,48	1.283.482	5.971,00
2009	10.005	1.145.458	0,87	33,44	1.312.549	7.805,00
2010	12.844	1.442.655	0,89	28,38	1.366.237	9.777,00
2011	16.939	1.842.022	0,92	31,88	1.441.845	12.041,19
2012	21.699	2.163.241	1,00	28,10	1.442.286	18.048,64
2013	27.577	2.552.499	1,08	27,09	1.437.611	22.181,62

Notas:

(1) Transferencias efectivizadas a las UUNN por el total de las Jurisdicciones Nacionales.

(2) PIB 2011-2013 según Mensaje de elevación del Proyecto de Ley de Presupuesto para el Ejercicio 2013.

(3) Este total no incluye los estudiantes de los Institutos Universitarios de: Aeronáutico, Enseñanza Superior del Ejército, Naval y Policía Federal Argentina, ni de la Universidad Provincial Autónoma de Entre Ríos.

Fuente: DNPelU-SPU

Gráfico 1.1.31 - Evolución presupuestaria en millones de pesos. Período 2007-2013⁽¹⁾

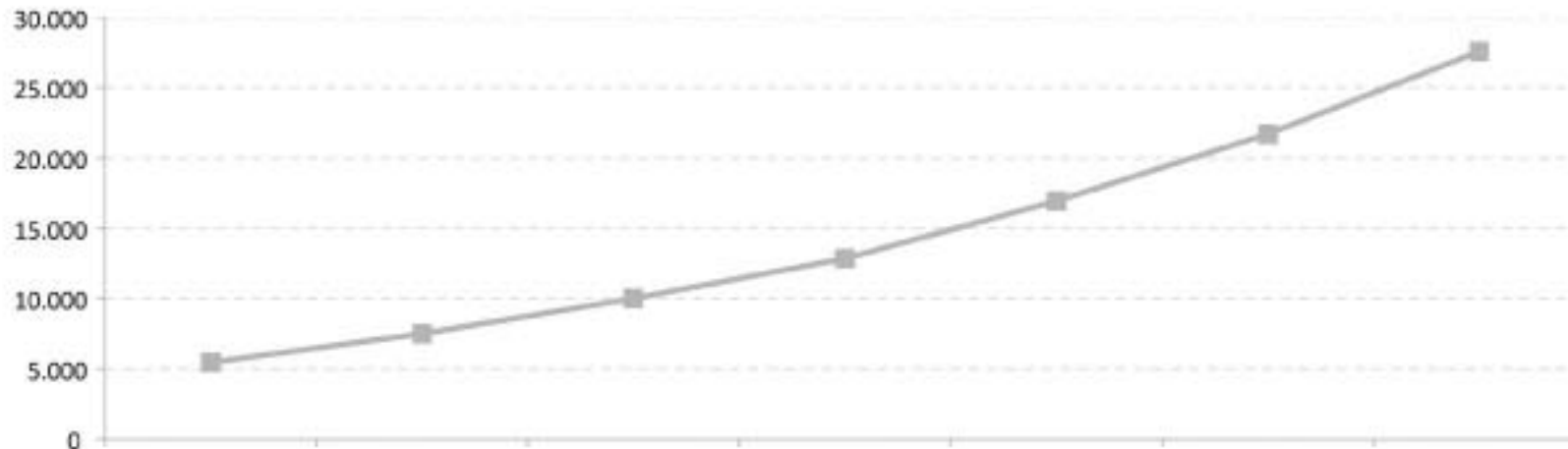

Aumento Presupuestario	
2007-2013	406%

Notas:

(1) Transferencias efectivizadas a las UUNN por el total de las Jurisdicciones Nacionales.

Fuente: DNPelU-SPU

Cuadro 1.1.38 · Ejecución Presupuestaria Total clasificada por objeto del gasto. En pesos. Año 2013

Total (en pesos)	Personal		Bienes de Consumo		Ss. No Personales		Bienes de Uso		Transferencias		Otros Incisos	
	en \$	%	en \$	%	en \$	%	en \$	%	en \$	%	en \$	%
31.127.740.414	23.042.168.934	74%	486.720.030	2%	4.081.035.112	13%	1.091.728.805	4%	2.065.010.356	7%	361.077.178	1%

Notas:

Los datos surgen de las Cuentas de Cierre al 31-12-13 denunciadas por las Universidades Nacionales, e incluye todas las fuentes de financiamiento.

Fuente: DNPelU-SPU

Gráfico 1.1.32 · Ejecución presupuestaria total por objeto del gasto. En pesos. Año 2013

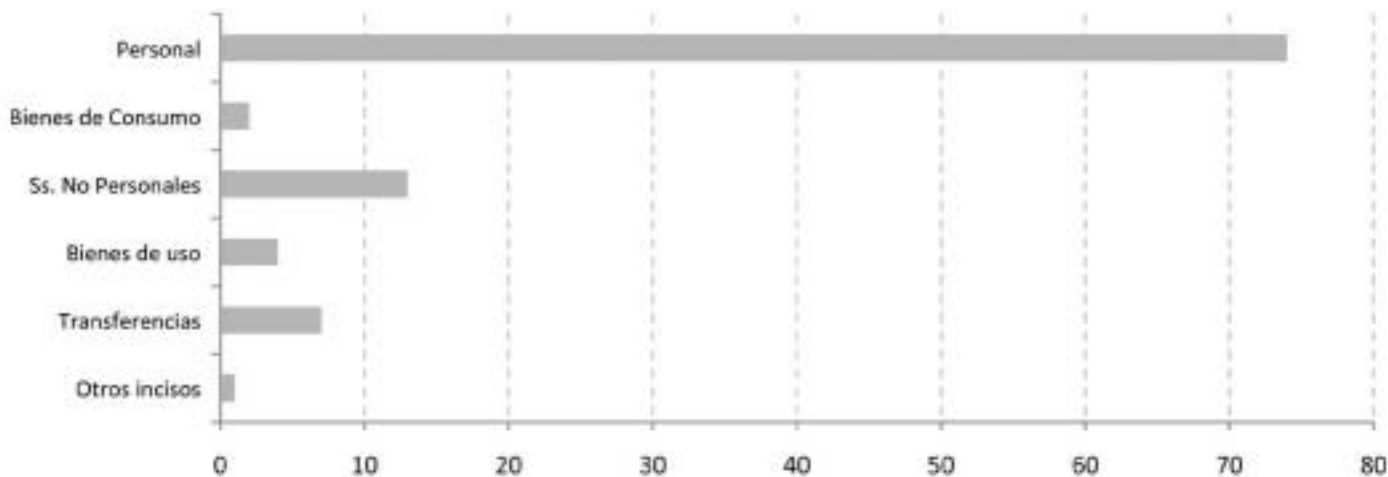

Notas:

Los datos surgen de las Cuentas de Cierre al 31-12-13 denunciadas por las Universidades Nacionales, e incluye todas las fuentes de financiamiento.

Fuente: DNPelU-SPU

Cuadro 1.1.39 · Programas de Becas Universitarias y Becas Bicentenario. Presupuesto por año. Período 2002-2013

	2002	2003	2004	2005	2006	2007	2008	2009	2010	2011	2012	2013
Total	7.200.000	6.815.000	8.712.500	11.997.500	15.647.500	25.192.000	34.494.000	32.880.000	214.051.022	215.055.663	184.718.169	273.825.300
Presupuesto Total (\$) Becas Universitarias	7.200.000	6.815.000	8.712.500	11.997.500	15.647.500	25.192.000	34.494.000	32.880.000	45.063.000	56.136.000	47.697.000	60.008.400
Presupuesto Total (\$) Becas Bicentenario	-	-	-	-	-	-	-	-	168.988.022	158.919.663	137.021.169	213.816.900

Fuente: PNB/ PNBB

Cuadro 1.1.40 · Programas de Becas Universitarias y Becas Bicentenario. Cantidad de becas por año de convocatoria. Período 2002-2013

	Convocatoria 2002	Convocatoria 2003	Convocatoria 2004	Convocatoria 2005	Convocatoria 2006	Convocatoria 2007	Convocatoria 2008	Convocatoria 2009	Convocatoria 2010	Convocatoria 2011	Convocatoria 2012	Convocatoria 2013
Total	2.453	2.726	3.485	4.799	6.259	10.077	11.498	10.960	49.391	47.936	44.855	45.313
Cantidad de Becas Universitarias	2.453	2.726	3.485	4.799	6.259	10.077	11.498	10.960	15.021	18.712	15.899	16.669
Cantidad de Becas Bicentenario	-	-	-	-	-	-	-	-	34.370	29.224	28.956	28.644

Fuente: PNB/ PNBB

Cuadro 1.1.41 · Proyectos de voluntariado presentados y aprobados. Cantidad de Universidades, estudiantes, docentes e investigadores y organizaciones participantes. Período 2009-2013

Convocatoria	1° Convocatoria 2009	2° Convocatoria 2009	Convocatoria 2010 del Bicentenario	Convocatoria Específica "La Universidad se conecta con la Igualdad" 2011	Sexta Convocatoria Anual 2011	Séptima Convocatoria Anual	Convocatoria Específica "La Universidad se conecta con la Igualdad" 2012	Octava Convocatoria Anual	Convocatoria Específica "La Patria es el Otro" 2013
Proyectos presentados	1.340	650	1.389	215	1474	1492	257	1.327	63
Proyectos aprobados	424	240	510	139	588	646	180	684	61
Universidades	40	42	40	33	47	47	40	47	4
Estudiantes	10.800	3.657	8.781	2.487	10637	28192	2369	9.744	2.369
Docentes e investigadores	2.200	975	2.000	139	2585	2779	673	2.439	673
Organizaciones de la sociedad civil y otras instituciones	1.200	581	1.050	436	1243	3176	385	1.711	137

Fuente: Programa de Voluntariado Universitario (PVU)

Cuadro 1.1.42 · Plan Estratégico de Formación de Ingenieros. Ingresantes, Reinscritos y Egresados de carreras de Ingeniería y Agronomía. Años 2009 y 2012.

Estudiantes	Año 2009			Año 2012			
	Total	Ingeniería	Agronomía	Total	Ingeniería	Agronomía	% Mejora
Totales	188.525	157.454	31.071	203.168	170.580	32.588	8%
Ingresantes	40.096	34.416	5.680	40.594	35.490	5.104	1%
Reinscritos	148.429	123.038	25.391	162.574	135.090	27.484	10%
Graduados	7.237	5.983	1.254	7.949	6.464	1.485	10%

Fuente: Programa de Calidad Universitaria - SPU

Cuadro 1.1.43 · Montos asignados por Universidad a través del Programa de Seguridad Etapa I (período 2007-2008-2009-2010). Programa de Seguridad Etapa II (período 2010-2011), Programa de Accesibilidad (período 2010-2011-2013) y Obras Complementarias (período 2011-2012-2013)

Institución	Total	2007		2008		2009		2010				2011			
		Total	Programa de Seguridad Etapa I	Total	Programa de Seguridad Etapa I	Total	Programa de Seguridad Etapa I	Total	Programa de Seguridad Etapa I	Programa de Seguridad Etapa II	Programa de Accesibilidad	Total	Programa de Seguridad Etapa II	Programa de Accesibilidad	Obras complementarias
Total de las Instituciones	348.671.795	9.623.902	9.623.902	378.311	378.311	6.762.902	6.762.902	44.282.342	11.993.055	22.439.390	9.849.897	92.318.686	33.856.102	7.422.898	51.039.686
Total Universidades Nacionales	338.836.139	9.623.902	9.623.902	324.765	324.765	6.646.422	6.646.422	43.484.015	11.633.334	22.439.390	9.411.291	92.318.686	33.856.102	7.422.898	51.039.686
Arturo Jauretche	15.019.818	-	-	-	-	-	-	-	-	-	-	3.000.000	-	-	3.000.000
Avellaneda	3.200.000	-	-	-	-	-	-	-	-	-	-	-	-	-	-
Buenos Aires	33.807.566	312.825	312.825	-	-	706.115	706.115	15.331.928	4.646.405	10.004.735	680.788	13.937.747	13.417.655	520.092	-
Catamarca	501.585	-	-	-	-	-	-	501.585	-	-	-	501.585	-	-	-
Centro de la PBA	2.441.350	588.000	588.000	-	-	-	-	173.226	-	-	173.226	1.153.664	1.153.664	-	-
Chaco Austral	2.200.000	-	-	-	-	-	-	-	-	-	-	-	-	-	-
Chilecito	2.565.143	-	-	-	-	-	-	73.885	-	-	73.885	-	-	-	-
Comahue	12.478.721	-	-	-	-	-	-	1.535.975	1.535.975	-	-	5.976.825	-	576.825	5.400.000
Córdoba	15.208.789	1.596.765	1.596.765	-	-	-	-	3.684.760	-	3.184.778	499.982	4.350.213	4.040.231	309.982	-
Cuyo	8.841.269	717.064	717.064	-	-	-	-	699.195	199.195	-	500.000	6.000.000	-	-	6.000.000
Entre Ríos	4.127.561	126.645	126.645	-	-	-	-	604.138	604.138	-	-	284.154	-	284.154	-
Formosa	3.281.096	141.262	141.262	-	-	-	-	-	-	-	-	-	-	-	-
Gral. Sarmiento	3.598.938	74.290	74.290	-	-	-	-	339.771	-	-	339.771	396.380	396.380	-	-
Jujuy	5.418.057	-	-	-	-	-	-	707.709	236.418	-	471.291	1.728.000	-	-	1.728.000
La Matanza	11.051.882	-	-	-	-	-	-	-	-	-	-	2.349.420	849.420	-	1.500.000
La Pampa	1.803.673	-	-	-	-	-	-	-	-	-	-	1.244.080	-	-	1.244.080
La Plata	28.515.110	1.685.000	1.685.000	-	-	1.957.285	1.957.285	2.000.934	-	1.206.398	794.536	7.778.805	1.584.868	893.937	5.300.000
Lanús	6.585.264	0	0	-	-	-	-	489.463	-	-	489.463	926.656	926.656	-	-
Litoral	6.657.177	186.448	186.448	-	-	-	-	1.323.209	327.728	688.208	307.273	3.950.000	-	-	3.950.000
Lomas de Zamora	1.022.397	0	0	-	-	-	-	-	-	-	424.847	-	-	424.847	-
Luján	4.313.644	275.895	275.895	-	-	-	-	714.516	234.844	-	479.672	-	-	-	-
Mar del Plata	9.176.270	545.500	545.500	49.415	49.415	-	-	1.873.458	240.000	1.123.000	510.458	4.919.041	1.509.203	559.838	2.850.000
Misiones	10.435.076	-	-	-	-	-	-	945.052	945.052	-	-	2.673.600	673.600	-	2.000.000
Moreno	3.805.750	-	-	-	-	-	-	-	-	-	-	-	-	-	-
Nordeste	4.704.804	286.000	286.000	-	-	-	-	578.197	578.197	-	-	1.660.607	1.360.834	299.773	-
Noroeste de la PBA	14.994.102	-	-	-	-	-	-	594.102	131.205	-	462.897	8.100.000	-	-	8.100.000
Patagonia Austral	1.050.760	-	-	-	-	-	-	-	-	-	-	443.971	443.971	-	-
Patagonia S. J. Bosco	8.554.552	-	-	-	-	1.634.758	1.634.758	352.715	-	352.715	-	1.403.221	-	863.221	540.000
Quilmes	1.184.515	-	-	-	-	-	-	558.786	-	-	558.786	226.368	226.368	-	-
Río Cuarto	10.209.535	713.720	713.720	-	-	-	-	1.234.340	95.260	864.056	275.024	969.115	561.942	407.173	-
Río Negro	18.273.561	-	-	-	-	-	-	-	-	-	-	5.000.000	-	-	5.000.000
Rosario	10.301.457	458.190	458.190	-	-	-	-	540.702	-	-	540.702	1.021.806	-	-	1.021.806
Salta	2.830.474	55.176	55.176	-	-	315.000	315.000	912.801	-	423.056	489.745	-	-	-	-
San Juan	5.142.000	114.748	114.748	-	-	-	-	840.279	490.099	350.180	-	578.009	261.997	316.012	-
San Luis	6.818.770	919.408	919.408	-	-	-	-	817.918	817.918	-	-	2.167.370	167.370	-	2.000.000
San Martín	1.802.741	-	-	-	-	-	-	-	-	-	-	783.033	290.283	492.750	-
Santiago del Estero	1.080.004	-	-	275.350	275.350	-	-	-	-	-	-	-	-	-	-
Sur	2.704.794	207.947	207.947	-	-	-	-	1.535.380	550.900	984.480	-	-	-	-	-
Tecnológica Nacional	16.954.624	619.019	619.019	-	-	2.033.264	2.033.264	4.132.015	-	3.257.784	874.231	2.282.125	1.573.204	708.921	-
Tierra del Fuego	15.321.742	-	-	-	-	-	-	-	-	-	-	-	-	-	-
Tres de Febrero	7.880.840	-	-	-	-	-	-	-	-	-	-	1.405.800	-	-	1.405.800
Tucumán	6.808.703	-	-	-	-	-	-	387.976	-	-	387.976	5.003.974	4.418.456	585.518	-
Villa María	4.179.446	-	-	-	-	-	-	-	-	-	-	179.855	-	179.855	-
Villa Mercedes	1.982.579	-	-	-	-	-	-	-	-	-	-	-	-	-	-
Total Institutos Universitarios	9.835.656			53.546	53.546	116.480	116.480	798.327	359.721		438.606				
IUNA	9.835.656			53.546	53.546	116.480	116.480	798.327	359.721		438.606				

Continúa en la página siguiente >

◀ Continúa de la página anterior

Institución	2012			2013				
	Total	Programa de Seguridad Etapa II	Programa de Accesibilidad	Obras complementarias	Total	Programa de Seguridad Etapa II	Programa de Accesibilidad	Obras complementarias
Total de las Instituciones	99.102.695	-	-	99.102.695	96.202.957	-	42.978.624	53.224.333
Total Universidades Nacionales	90.235.392	-	-	90.235.392	96.202.957	-	42.978.624	53.224.333
Arturo Jauretche	11.103.217	-	-	11.103.217	916.601	-	916.601	-
Avellaneda	3.200.000	-	-	3.200.000	-	-	-	-
Buenos Aires	-	-	-	-	3.518.951	-	3.518.951	-
Catamarca	-	-	-	-	-	-	-	-
Centro de la PBA	526.460	-	-	526.460	-	-	-	-
Chaco Austral	1.000.000	-	-	1.000.000	1.200.000	-	1.200.000	-
Chilecito	1.744.494	-	-	1.744.494	746.764	-	746.764	-
Comahue	749.872	-	-	749.872	4.216.049	-	1.315.842	2.900.207
Córdoba	-	-	-	-	5.577.051	-	1.090.019	4.487.032
Cuyo	225.000	-	-	225.000	1.200.010	-	1.200.010	-
Entre Ríos	2.224.934	-	-	2.224.934	887.690	-	887.690	-
Formosa	125.557	-	-	125.557	3.014.277	-	1.584.735	1.429.542
Gral. Sarmiento	509.964	-	-	509.964	2.278.533	-	2.278.533	-
Jujuy	1.783.450	-	-	1.783.450	1.198.898	-	1.198.898	-
La Matanza	2.702.462	-	-	2.702.462	6.000.000	-	-	6.000.000
La Pampa	-	-	-	-	559.593	-	559.593	-
La Plata	7.210.544	-	-	7.210.544	7.882.542	-	2.850.512	5.032.030
Lanús	4.606.310	-	-	4.606.310	562.835	-	562.835	-
Litoral	-	-	-	-	1.197.520	-	1.197.520	-
Lomas de Zamora	-	-	-	-	597.550	-	597.550	-
Luján	2.346.315	-	-	2.346.315	976.918	-	976.918	-
Mar del Plata	-	-	-	-	1.788.856	-	958.856	830.000
Misiones	3.513.128	-	-	3.513.128	3.303.296	-	703.296	2.600.000
Moreno	3.805.750	-	-	3.805.750	-	-	-	-
Nordeste	980.000	-	-	980.000	1.200.000	-	1.200.000	-
Noroeste de la PBA	6.300.000	-	-	6.300.000	-	-	-	-
Patagonia Austral	-	-	-	-	606.789	-	606.789	-
Patagonia S. J. Bosco	3.443.986	-	-	3.443.986	1.719.872	-	1.719.872	-
Quilmes	175.923	-	-	175.923	223.438	-	223.438	-
Río Cuarto	2.020.274	-	-	2.020.274	5.272.086	-	1.115.362	4.156.724
Río Negro	7.711.820	-	-	7.711.820	5.561.741	-	1.061.741	4.500.000
Rosario	280.720	-	-	280.720	8.000.039	-	1.980.073	6.019.966
Salta	529.497	-	-	529.497	1.018.000	-	1.018.000	-
San Juan	2.000.000	-	-	2.000.000	1.608.964	-	1.608.964	-
San Luis	2.914.074	-	-	2.914.074	-	-	-	-
San Martín	-	-	-	-	1.019.708	-	1.019.708	-
Santiago del Estero	-	-	-	-	804.654	-	554.654	250.000
Sur	-	-	-	-	961.467	-	961.467	-
Tecnológica Nacional	4.874.230	-	-	4.874.230	3.013.971	-	3.013.971	-
Tierra del Fuego	8.777.950	-	-	8.777.950	6.543.792	-	-	6.543.792
Tres de Febrero	-	-	-	-	6.475.040	-	-	6.475.040
Tucumán	-	-	-	-	1.416.753	-	1.416.753	-
Villa María	1.999.591	-	-	1.999.591	2.000.000	-	-	2.000.000
Villa Mercedes	849.870	-	-	849.870	1.132.709	-	1.132.709	-
Total Institutos Universitarios	8.867.303	-	-	8.867.303	-	-	-	-
IUNA	8.867.303	-	-	8.867.303	-	-	-	-

Nota:

El Programa de Seguridad Etapa I se inició en el año 2007 hasta el año 2010.

El Programa de Seguridad Etapa II tuvo financiamiento para las Convocatorias de los años 2010 y 2011.

El Programa de Accesibilidad tuvo financiamiento para las Convocatorias de los años 2010, 2011 y 2013.

Para la información de Obras Complementarias se consideró el financiamiento a partir del año 2011.

Fuente:

Infraestructura Universitaria - DNPelU - SPU



ANUARIO
2013

ESTADÍSTICAS
UNIVERSITARIAS
ARGENTINAS

SECCIÓN 1.2

Indicadores del Sistema Universitario

Cuadro 1.2.1.a · Indicadores de población estudiantil de pregrado y grado instituciones universitarias de gestión estatal. Año 2013

Institución	Estudiantes (EST)		Nuevos Inscriptos (NI)		Reinscriptos (RI)		Egresados (EGRE)		% Mujeres Estudiantes	% Mujeres Nuevos Inscriptos	% Mujeres Reinscriptos	% Mujeres Egresados	% de NI Hasta 19 años	% de RI 20 a 24 años	% de RI con 2 o más materias aprobadas el año informado	% Estudiantes que son Nuevos Inscriptos	Tasa promedio anual de crecimiento anual de estudiantes 2003-2013
	Abs.	%	Abs.	%	Abs.	%	Abs.	%									
Total de las instituciones	1.437.611	100	315.593	100,0	1.122.018	100	80.343	100	57,5	57,5	57,5	61,3	37,8	41,5	64,3	22,0	0,9
Total Universidades Nacionales	1.388.587	96,6	301.841	95,6	1.086.746	96,9	76.923	95,7	57,5	57,5	57,4	62,0	38,7	41,9	64,5	21,7	0,9
Arturo Jauretche	7.824	0,5	3.982	1,3	3.842	0,3	0	0	62,0	63,5	60,5	-	18,5	38,2	36,6	50,9	60
Avellaneda	4.523	0,3	1.957	0,6	2.566	0,2	54	0,1	56,4	65,3	49,7	74,1	5,5	31,3	45,0	43,3	166
Buenos Aires	319.866	22,2	51.697	16,4	268.169	23,9	17.129	21,3	60,5	61,6	60,3	65,3	55,7	41,8	72,2	16,2	1,0
Catamarca	12.015	0,8	2.821	0,9	9.194	0,8	390	0,5	56,9	53,5	57,9	60,3	40,9	40,0	59,1	23,5	1,1
Centro de la PBA	13.554	0,9	2.666	0,8	10.888	1,0	655	0,8	50,8	52,9	50,3	48,7	42,5	44,8	67,6	19,7	0,7
Chaco Austral	3.161	0,2	1.098	0,3	2.063	0,2	25	0,0	56,3	54,9	57,1	60,0	40,5	58,1	46,5	34,7	0,7
Chilecito	3.308	0,2	595	0,2	2.713	0,2	103	0,1	64,1	63,2	64,3	80,6	25,2	28,5	49,9	18,0	0,3
Comahue	30.923	2,2	8.911	2,8	22.012	2,0	1.059	1,3	65,0	62,0	66,1	70,5	28,3	39,8	52,4	28,8	0,9
Córdoba	108.373	7,5	22.318	7,1	86.055	7,7	6.910	8,6	62,2	62,5	62,1	66,0	43,7	45,6	68,0	20,6	1,1
Cuyo	31.587	2,2	6.816	2,2	24.771	2,2	2.361	2,9	62,1	61,8	62,2	60,2	47,1	47,3	65,8	21,6	1,0
Entre Ríos	14.901	1,0	4.351	1,4	10.550	0,9	1.237	1,5	63,6	63,2	63,7	70,3	25,3	37,8	58,9	29,2	0,9
Formosa	11.418	0,8	3.505	1,1	7.913	0,7	286	0,4	63,7	60,9	65,0	67,1	36,3	47,2	43,8	30,7	0,8
Gral. Sarmiento	7.125	0,5	1.746	0,6	5.379	0,5	210	0,3	47,1	43,8	48,2	53,3	20,3	37,0	59,7	24,5	0,5
José C. Paz (1)	3.090	0,2	3.090	1,0	0	0	0	0	64,8	64,8	-	-	6,1	-	-	100,0	-
Jujuy	14.800	1,0	3.837	1,2	10.963	1,0	199	0,2	55,1	51,2	56,5	56,3	32,2	35,3	44,6	25,9	0,8
La Matanza	36.338	2,5	6.237	2,0	30.101	2,7	1.983	2,5	55,2	55,4	55,1	60,3	39,9	44,5	72,8	17,2	0,6
La Pampa	9.100	0,6	2.281	0,7	6.819	0,6	469	0,6	62,4	64,5	61,7	62,0	35,3	45,7	62,2	25,1	1,2
La Plata	109.803	7,6	21.374	6,8	88.429	7,9	6.094	7,6	55,7	54,6	56,0	64,2	32,0	40,6	66,0	19,5	0,9
La Rioja	18.589	1,3	4.878	1,5	13.711	1,2	633	0,8	60,5	59,1	61,0	60,5	40,7	47,0	60,5	26,2	0,9
Lanús	12.825	0,9	3.262	1,0	9.563	0,9	491	0,6	59,4	59,7	59,3	71,9	21,7	29,8	58,8	25,4	0,5
Litoral	44.268	3,1	9.937	3,1	34.331	3,1	2.155	2,7	57,1	58,4	56,7	62,5	36,0	40,1	63,5	22,4	0,7
Lomas de Zamora	34.434	2,4	7.512	2,4	26.922	2,4	2.515	3,1	57,4	55,0	58,1	56,5	29,7	35,2	70,4	21,8	1,1
Luján	18.339	1,3	5.519	1,7	12.820	1,1	888	1,1	64,7	64,8	64,6	72,3	23,2	45,3	53,8	30,1	1,0
Mar del Plata	23.184	1,6	4.932	1,6	18.252	1,6	1.158	1,4	61,4	57,0	62,6	62,7	39,7	45,7	67,0	21,3	1,1
Misiones	20.955	1,5	5.866	1,9	15.089	1,3	820	1,0	61,5	63,7	60,6	65,7	36,7	46,7	55,2	28,0	1,1
Moreno	3.668	0,3	1.474	0,5	2.194	0,2	5	0,0	60,7	62,6	59,5	60,0	26,1	40,6	29,5	40,2	0,5
Nordeste	50.403	3,5	11.540	3,7	38.863	3,5	3.087	3,8	55,8	55,6	55,9	60,3	40,4	43,2	65,2	22,9	1,1
Noroeste de la PBA	6.225	0,4	1.298	0,4	4.927	0,4	179	0,2	52,1	53,2	51,8	58,7	40,7	55,7	65,9	20,9	0,3
Oeste	1.657	0,1	738	0,2	919	0,1	21	0,0	63,4	61,9	64,5	57,1	10,3	27,0	42,4	44,5	-
Patagonia Austral	7.289	0,5	3.076	1,0	4.213	0,4	161	0,2	68,8	64,7	71,9	82,0	12,6	33,2	33,5	42,2	0,9
Patagonia S. J. Bosco	13.292	0,9	3.331	1,1	9.961	0,9	394	0,5	62,7	61,0	63,3	65,7	42,7	38,9	46,2	25,1	1,1
Quilmes	22.451	1,6	5.654	1,8	16.797	1,5	839	1,0	61,5	62,5	61,1	70,7	5,4	21,2	56,1	25,2	0,5
Río Cuarto	15.290	1,1	3.101	1,0	12.189	1,1	909	1,1	58,4	60,6	57,8	56,1	54,0	49,1	68,5	20,3	1,3
Río Negro	6.988	0,5	3.343	1,1	3.645	0,3	132	0,2	59,2	57,6	60,5	56,8	20,3	44,9	39,2	47,8	0,3
Rosario	74.234	5,2	15.143	4,8	59.091	5,3	10.016	12,5	61,0	60,1	61,2	63,2	48,7	44,2	64,8	20,4	1,0
Salta	28.015	1,9	5.956	1,9	22.059	2,0	509	0,6	57,7	54,9	58,5	60,9	47,9	40,9	54,2	21,3	0,8
San Juan	20.533	1,4	3.904	1,2	16.629	1,5	777	1,0	55,4	54,4	55,7	60,5	46,4	43,8	73,4	19,0	1,0
San Luis	13.554	0,9	3.508	1,1	10.046	0,9	583	0,7	62,0	59,2	63,0	69,8	38,7	43,3	58,0	25,9	1,1
San Martín	12.971	0,9	3.803	1,2	9.168	0,8	1.137	1,4	56,9	59,5	55,8	61,8	18,0	32,5	58,2	29,3	0,6
Santiago del Estero	16.160	1,1	3.776	1,2	12.384	1,1	1.310	1,6	67,9	63,3	69,3	83,4	21,7	24,2	59,9	23,4	0,7
Sur	18.279	1,3	3.513	1,1	14.766	1,3	1.101	1,4	56,9	56,2	57,1	59,5	56,4	50,9	70,6	19,2	1,3
Tecnológica Nacional	80.052	5,6	16.616	5,3	63.436	5,7	4.757	5,9	21,3	23,9	20,7	31,0	37,5	45,5	68,5	20,8	0,8
Tierra del Fuego	571	0,0	571	0,2	0	0	0	0	51,7	51,7	-	-	23,8	-	0,0	100,0	-
Tres de Febrero	12.451	0,9	5.703	1,8	6.748	0,6	490	0,6	51,3	51,8	50,9	61,0	12,9	25,6	42,5	45,8	0,4
Tucumán	63.524	4,4	11.399	3,6	52.125	4,6	2.452	3,1	62,2	61,9	62,3	61,5	50,7	41,8	65,6	17,9	0,9
Villa María	5.798	0,4	2.327	0,7	3.471	0,31	240	0,3	58,9	61,6	57,1	64,2	25,6	42,2	49,8	40,1	0,6
Villa Mercedes	879	0,1	879	0,3	0	0	0	0	70,0	70,0	-	-	17,3	0,0	100,0	-	
Total Institutos Universitarios	28.967	2,0	7.955	2,5	21.012	1,9	2.619	3,3	54,3	52,3	55,0	40,4	12,4	18,3	63,1	27,5	0,9
Aeronáutico	5.616	0,4	889	0,3	4.727	0,4	977	1,2	47,6	43,3	48,4	52,0	24,4	30,1	71,3	15,8	1,1
Instituto Univ. del Ejército	1.876	0,1	985	0,3	891	0,1	281	0,3	14,3	15,0	13,6	11,4	21,9	56,0	44,4	52,5	1,0
Gendarmería	1.302	0,1	451	0,1	851	0,1	199	0,2	19,6	19,7	19,5	18,1	26,8	55,2	60,6	34,6	0,6
IUNA	14.725	1,0	3.865	1,2	10.860	1,0	156	0,2	68,8	72,1	67,6	83,3	64,1	26,2	1,0
Naval	804	0,1	259	0,1	545	0,0	117	0,1	19,5	24,7	17,1	17,9	53,7	68,6	67,8	32,2	0,9
Policía Federal Argentina	3.293	0,2	837	0,3	2.456	0,2	364	0,5	56,8	56,2	57,1	58,8	17,1	29,0	70,1	25,4	1,1
Seguridad Marítima	1.351	0,1	669	0,2	682	0,1	525	0,7	27,4	32,3	22,6	22,1	22,4	52,8	43,6	49,5	0,3
Total Universidad Provincial	20.057	1,4	5.797	1,8	14.260	1,3	801	1,0	65,9	64,0	66,7	68,2	27,9	41,9	52,2	28,9	0,4
Autónoma de Entre Ríos	20.057	1,4	5.797	1,8	14.260	1,3	801	1,0	65,9	64,0	66,7	68,2	27,9	41,9	52,2	28,9	0,4

Nota: (1) Repite datos 2012. Fuente: Departamento de Información Universitaria - SPU

Cuadro 1.2.1.b · Indicadores de población estudiantil de pregrado y grado instituciones universitarias de gestión privada. Año 2013

Institución	Estudiantes (EST)		Nuevos Inscriptos (NI)		Reinscriptos (RI)		Egresados (EGRE)		% Mujeres Estudiantes	% Mujeres Nuevos Inscriptos	% Mujeres Reinscriptos	% Mujeres Egresados	% de NI Hasta 19 años(1)	% de RI 20 a 24 años(1)	% de RI con 2 o más materias aprobadas el año informado (2)	% Estudiantes que son Nuevos Inscriptos	Tasa promedio de crecimiento anual de estudiantes 2003-2013
	Abs.	%	Abs.	%	Abs.	%	Abs.	%									
Total de las Instituciones	393.132	100	110.057	100,0	283.075	100	37.376	100	56,6	56,1	56,8	63,2	25,6	41,8	61,4	28,0	6,2
Total Universidades Privadas	380.615	96,8	106.208	96,5	274.407	96,9	36.329	97,2	56,7	56,1	56,9	63,5	25,5	41,3	61,4	27,9	6,1
Abierta Interamericana	20.464	5,2	5.766	5,2	14.698	5,2	2.790	7,5	55,5	57,6	54,7	59,4	25,3	36,4	64,2	28,2	2,9
Aconcagua	7.053	1,8	1.642	1,5	5.411	1,9	673	1,8	64,9	64,7	64,9	62,3	32,2	40,6	73,1	23,3	6,6
Adventista del Plata	3.354	0,9	536	0,5	2.818	1,0	383	1,0	55,6	54,9	55,7	54,8	44,4	50,9	78,8	16,0	6,5
Argentina de la Empresa	26.767	6,8	6.768	6,1	19.999	7,1	3.092	8,3	48,9	51,5	48,1	60,4	54,1	50,4	68,4	25,3	8,0
Argentina John F. Kennedy	8.737	2,2	1.318	1,2	7.419	2,6	707	1,9	57,5	61,6	56,7	60,0	10,2	14,0	78,8	15,1	-6,9
Atlántida Argentina	1.228	0,3	336	0,3	892	0,3	140	0,4	59,7	56,8	60,8	60,7	11,9	31,1	72,3	27,4	2,3
Austral	3.278	0,8	1.014	0,9	2.264	0,8	366	1,0	58,5	57,5	58,9	58,2	54,6	52,9	59,1	30,9	4,2
Belgrano	12.972	3,3	2.884	2,6	10.088	3,6	611	1,6	48,4	45,3	49,2	48,4	50,0	56,3	68,7	22,2	2,2
Blás Pascal	9.189	2,3	3.470	3,2	5.719	2,0	1.221	3,3	55,8	54,5	56,6	59,7	11,1	30,7	46,7	37,8	6,7
CAECE	4.795	1,2	842	0,8	3.953	1,4	525	1,4	50,9	57,0	49,6	56,8	9,6	44,0	78,2	17,6	7,5
Católica Argentina	15.429	3,9	3.859	3,5	11.570	4,1	2.287	6,1	52,1	53,1	51,8	58,9	22	62,3	62,3	25,0	0,2
Católica de Córdoba	8.194	2,1	1.774	1,6	6.420	2,3	1.167	3,1	57,9	59,7	57,4	62,3	47,2	57,3	74,4	21,6	2,8
Católica de Cuyo	7.482	1,9	1.589	1,4	5.893	2,1	914	2,4	61,2	62,2	61,0	68,8	48,3	55,6	76,9	21,2	8,7
Católica de La Plata	8.643	2,2	1.791	1,6	6.852	2,4	533	1,4	58,9	59,5	58,7	63,6	28,4	38,5	72,1	20,7	8,5
Católica de Salta	25.650	6,5	6.058	5,5	19.592	6,9	1.542	4,1	58,4	55,6	63,9	63,9	34,9	36,6	62,7	23,6	4,8
Católica de Santa Fe	5.936	1,5	914	0,8	5.022	1,8	442	1,2	59,8	61,1	59,5	62,0	50,4	45,3	77,9	15,4	1,5
Católica de Santiago del Estero	7.156	1,8	1.678	1,5	5.478	1,9	373	1,0	60,8	58,5	61,6	58,4	53,2	55,4	66,1	23,4	2,0
CEMA	749	0,2	151	0,1	598	0,2	114	0,3	35,5	41,7	33,9	41,2	51,0	67,4	...	20,2	14,2
Centro Educativo Latinoamericano	3.976	1,0	811	0,7	3.165	1,1	373	1,0	52,2	39,8	55,4	74,5	27,0	41,4	74,6	20,4	7,8
Champagnat	2.846	0,7	328	0,3	2.518	0,9	267	0,7	55,3	48,8	56,2	52,1	11,5	0,7
Ciencias Empresariales y Sociales	14.551	3,7	4.396	4,0	10.155	3,6	1.076	2,9	54,9	53,1	55,7	62,3	29,2	46,9	68,6	30,2	9,5
Cine	1.312	0,3	416	0,4	896	0,3	100	0,3	44,4	46,6	43,4	51,0	31,5	56,8	61,3	31,7	8,4
Concepción del Uruguay	3.354	0,9	707	0,6	2.647	0,9	247	0,7	68,2	66,9	68,6	66,0	21,1	4,9
Congreso	2.423	0,6	682	0,6	1.741	0,6	179	0,5	55,1	54,9	54,9	60,9	6,0	30,6	68,2	28,1	4,0
Cuenca del Plata	6.871	1,7	1.610	1,5	5.261	1,9	504	1,3	66,4	64,4	67,0	69,8	51,6	58,4	72,2	23,4	16,4
Empresarial Siglo 21	49.949	12,7	21.791	19,8	28.158	9,9	2.720	7,3	50,2	49,0	51,2	54,5	9,4	24,4	49,4	43,6	37,6
Este	635	0,2	241	0,2	394	0,1	80	0,2	61,3	56,8	64,0	76,3	25,7	47,0	57,4	38,0	40,1
FASTA	8.141	2,1	2.584	2,3	5.557	2,0	482	1,3	50,7	49,7	51,1	57,7	12,0	27,0	53,7	31,7	10,6
Favaloro	1.502	0,4	465	0,4	1.037	0,4	263	0,7	68,0	68,8	67,7	77,2	31,4	49,7	68,3	31,0	14,1
Flores	4.369	1,1	1.172	1,1	3.197	1,1	401	1,1	59,7	67,2	57,0	55,1	24,4	34,6	63,5	26,8	5,7
Gastón Dachary	2.413	0,6	805	0,7	1.608	0,6	94	0,3	47,2	51,4	45,0	57,4	12,9	41,1	56,8	33,4	13,1
ISALUD	3.817	1,0	1.469	1,3	2.348	0,8	417	1,1	78,6	75,5	80,5	83,2	3,4	13,1	53,0	38,5	33,3
Juan Agustín Maza	3.274	0,8	750	0,7	2.524	0,9	310	0,8	62,7	63,5	62,5	68,4	48,8	55,2	71,3	22,9	3,0
Madres de Plaza de Mayo	327	0,1	124	0,1	203	0,1	0	0,0	57,8	59,7	56,7	-	2,4	7,4	51,0	37,9	0,6
Maimónides	12.644	3,2	4.429	4,0	8.215	2,9	3.026	8,1	71,6	75,3	69,6	77,3	3,1	10,4	43,5	35,0	12,7
Marina Mercante	4.207	1,1	1.106	1,0	3.101	1,1	241	0,6	48,5	50,0	47,9	59,8	7	21,6	70,3	26,3	8,9
Mendoza	8.736	2,2	1.550	1,4	7.186	2,5	560	1,5	56,2	54,8	56,5	61,4	55,2	50,4	77,2	17,7	3,8
Metropolitana	399	0,1	399	0,4	0	0,0	0	0,0	48,9	48,9	-	-	19,8	-	0,0	100,0	-
Morón	16.572	4,2	4.675	4,2	11.897	4,2	1.619	4,3	56,1	57,7	55,5	59,8	25,9	37,5	71,4	28,2	1,5
Museo Social Argentino	3.050	0,8	823	0,7	2.227	0,8	447	1,2	70,7	68,2	71,6	71,8	17,4	31,6	65,4	27,0	-0,4
Norte Santo Tomás de Aquino	6.490	1,7	1.382	1,3	5.108	1,8	571	1,5	59,4	54,7	60,7	63,4	43,8	50,1	69,8	21,3	6,1
Palermo	13.182	3,4	4.185	3,8	8.997	3,2	1.257	3,4	58,6	59,2	58,3	67,4	38	49,4	59,2	31,7	1,7
Salvador	25.443	6,5	5.987	5,4	19.456	6,9	2.798	7,5	66,8	66,4	66,9	76,8	16,1	58,2	...	23,5	6,3
San Andrés	1.014	0,3	248	0,2	766	0,3	198	0,5	51	52	51	54	77,0	93,9	75,5	24,5	4,1
San Isidro	114	0,0	114	0,1	0	0,0	0	0,0	66,7	66,7	-	-	7,0	-	0,0	100,0	-
San Pablo -T	755	0,2	210	0,2	545	0,19	27	0,1	40,8	37,6	42,0	48,1	27,1	47,7	71,2	27,8	0,2
Torcuato Di Tella	1.173	0,3	359	0,3	814	0,29	192	0,5	49,7	45,7	51,5	49,0	80,8	81,7	68,2	30,6	0,1
Total Institutos Universitarios	12.517	3,2	3.849	3,5	8.668	3,1	1.047	2,8	55,7	57,2	55,1	54,2	28,4	55,1	60,9	30,8	9,3
CEMIC	451	0,1	133	0,1	318	0,1	42	0,1	72,1	78,2	69,5	69,0	2,7	56,0	66,2	29,5	12,9
Cs de la Salud de la Fundación Barceló	4.825	1,2	1.580	1,4	3.245	1,1	371	1,0	65,6	65,4	65,7	67,4	8,2	48,8	64,3	32,7	3,3
Escuela Argentina de Negocios	1.247	0,3	456	0,4	791	0,3	115	0,3	44,8	44,8	44,6	54,8	4,2	53,5	62,4	36,6	46,1
Escuela de Medicina del Hospital Italiano	397	0,1	93	0,1	304	0,1	46	0,1	64,2	69,9	62,5	69,6	33,3	53,0	73,7	23,4	9,1
Escuela Universitaria de Teología	87	0,0	25	0,0	62	0,0	3	0,0	55,2	52,0	56,5	100,0	0,0	16,1	71,3	28,7	1,2
ESEADE	116	0,0	52	0,0	64	0,0	11	0,0	71,6	75,0	68,8	72,7	10	40,6	55,2	44,8	16,1
Gran Rosario	2.752	0,7	943	0,9	1.809	0,6	42	0,1	58,5	56,3	59,6	81,0	51,5	72,5	59,0	34,3	47,9
ISEDET	56	0,0	6	0,0	50	0,0	47	0,1	42,9	16,7	46,0	46,8	0,0	16,0	89,1	10,7	3,2
Italiano de Rosario	659	0,2	150	0,1	509	0,2	123	0,3	71,3	72,0	71,1	69,9	30,7	57,2	68,2	22,8	15,2
ITBA	1.851	0,5	335	0,3	1.516	0,5	247	0,7	22,3	23,3	22,1	16,2	100,0	51,7	...	18,1	3,3
River Plate	76	0,0	76	0,1	-	-	-	-	27,6	27,6	-	-	10,5	-	0,0	100,0	-

Notas:

(1) Los totales de la distribución por edad no incluyen a la Universidad Champagnat y Universidad de Concepción del Uruguay

(2) Los totales de reinscriptos por cantidad de materias aprobadas no incluye a las instituciones UCA, CEMA; Champagnat; Concepción del Uruguay; Salvador e ITBA

Fuente: Departamento de Información Universitaria - SPU

Cuadro 1.2.2.a · Indicadores de población estudiantil y ofertas de posgrado. Instituciones universitarias de gestión estatal. Año 2013

Institución	Tasa de Ofertas de Posgrado (%)	Tasa de Ofertas de Posgrado (%) en la rama						Tasa de Matriculados de Posgrado (%)	Tasa de Matriculados de Posgrado (%) en la rama					
		Ciencias Aplicadas	Ciencias Básicas	Ciencias de la Salud	Ciencias Humanas	Ciencias Sociales	Sin Rama		Ciencias Aplicadas	Ciencias Básicas	Ciencias de la Salud	Ciencias Humanas	Ciencias Sociales	Sin Rama
Total de las Instituciones	35,6	32,8	33,4	55,8	28,8	38,1	35,7	7,0	4,4	13,4	8,1	7,8	7,7	1,7
Total Universidades Nacionales	36,2	15,9	33,4	56,4	28,3	39,0	38,5	7,1	4,4	13,4	8,0	8,1	7,7	1,7
Arturo Jauretche	-	-	-	-	-	-	-	-	-	-	-	-	-	-
Avellaneda	4,8	0,0	0,0	0,0	16,7	0,0	-	0,1	0,0	0,0	0,0	0,3	0,0	-
Buenos Aires	75,2	72,1	73,7	89,0	60,2	73,5	100,0	7,1	6,1	15,9	8,0	8,4	5,9	100,0
Catamarca	28,4	22,7	33,3	0,0	30,6	33,3	-	5,2	3,7	3,0	0,0	13,5	3,1	-
Centro de la PBA	19,3	12,5	15,4	16,7	25,0	24,0	-	4,6	1,2	6,8	2,3	10,1	4,8	-
Chaco Austral	15,8	20,0	0,0	0,0	100,0	0,0	-	0,5	1,0	0,0	0,0	100,0	0,0	-
Chilecito	-	-	-	-	-	-	-	-	-	-	-	-	-	-
Comahue	25,4	5,8	21,4	7,7	38,6	43,8	100,0	6,5	3,3	12,2	0,2	10,9	7,4	100,0
Córdoba	62,7	66,2	46,7	82,4	40,5	70,8	0,0	8,7	5,1	17,2	15,4	5,1	10,4	0,0
Cuyo	29,1	40,7	33,3	42,1	17,4	31,7	0,0	12,2	11,2	28,8	14,4	12,2	11,5	0,0
Entre Ríos	33,3	39,1	0,0	17,6	44,4	34,4	-	12,1	5,9	0,0	5,0	33,5	18,0	-
Formosa	13,5	0,0	0,0	0,0	28,6	25,0	-	2,5	0,0	0,0	0,0	9,2	1,3	-
Gral. Sarmiento	20,8	28,6	0,0	-	21,1	24,1	-	8,5	6,0	0,0	-	8,5	16,3	-
José C. Paz	-	-	-	-	-	-	-	-	-	-	-	-	-	-
Jujuy	10,0	11,1	0,0	0,0	12,5	11,1	-	1,6	0,2	0,0	0,0	4,5	1,3	-
La Matanza	27,4	7,1	50,0	0,0	38,5	34,2	-	4,2	0,8	21,5	0,0	15,8	2,9	-
La Pampa	21,2	29,4	10,0	25,0	11,1	29,4	-	2,4	4,5	0,2	0,6	1,3	3,6	-
La Plata	50,2	41,3	34,6	71,8	40,7	65,4	50,0	9,5	8,4	19,7	9,0	9,4	9,3	17,7
La Rioja	9,5	10,3	28,6	16,7	2,9	8,8	-	2,0	0,5	16,8	2,2	2,8	1,7	-
Lanús	29,6	6,7	0,0	63,6	31,6	30,4	-	19,5	3,2	0,0	27,3	26,5	22,4	-
Litoral	30,7	33,3	57,9	25,0	5,9	43,6	-	5,5	2,3	16,5	1,8	8,1	8,5	-
Lomas de Zamora	31,0	22,2	0,0	0,0	18,2	42,1	-	3,2	1,7	0,0	0,0	1,0	3,7	-
Luján	20,6	0,0	0,0	0,0	33,3	23,3	-	2,2	0,0	0,3	0,0	4,3	2,2	-
Mar del Plata	49,5	50,0	42,9	33,3	63,6	43,3	-	7,9	4,5	17,0	0,5	18,0	3,2	-
Misiones	17,1	13,6	14,3	0,0	7,1	28,0	-	2,6	1,0	1,8	0,0	3,6	3,5	-
Moreno	-	-	-	-	-	-	-	-	-	-	-	-	-	-
Nordeste	25,0	25,0	26,3	45,5	20,0	23,1	-	4,2	1,7	7,0	4,1	9,1	4,1	0,0
Noroeste de la PBA	-	-	-	-	-	-	-	-	-	-	-	-	-	-
Oeste	-	-	-	-	-	-	-	-	-	-	-	-	-	-
Patagonia Austral	6,1	9,1	0,0	0,0	4,2	7,1	-	1,3	1,9	0,0	0,0	1,4	1,3	-
Patagonia S. J. Bosco	16,6	17,6	11,1	0,0	17,4	18,6	-	4,6	3,7	2,3	0,0	10,0	4,8	-
Quilmes	33,9	14,3	0,0	16,7	30,8	42,4	-	12,1	5,2	0,0	1,7	14,0	14,4	-
Río Cuarto	39,1	50,0	33,3	50,0	21,7	47,6	-	8,2	11,3	17,3	6,1	2,8	8,8	-
Río Negro	9,0	13,6	20,0	0,0	0,0	9,5	-	1,1	2,1	2,7	0,0	0,0	1,0	-
Rosario	53,2	51,7	47,6	85,2	30,4	57,0	0,0	15,2	2,8	20,8	16,3	7,0	26,2	0,0
Salta	36,6	20,6	35,0	20,0	48,3	50,0	-	5,3	1,4	7,1	2,4	14,3	6,1	-
San Juan	21,5	46,4	16,7	0,0	4,5	13,6	-	3,2	6,3	1,1	0,0	3,6	0,8	-
San Luis	23,5	23,1	37,5	20,0	27,3	10,7	-	9,0	6,6	29,5	6,9	5,7	9,1	-
San Martín	45,0	48,3	71,4	15,4	30,6	52,6	-	16,5	17,0	56,1	10,3	12,1	16,0	-
Santiago del Estero	18,8	17,2	0,0	0,0	21,4	35,7	-	3,4	3,2	0,0	0,0	3,6	5,2	-
Sur	42,9	47,8	38,9	40,0	23,5	48,5	-	4,1	4,3	9,0	0,5	1,8	3,9	-
Tecnológica Nacional	27,3	26,6	20,0	0,0	41,9	28,2	-	3,8	2,9	8,2	0,0	29,2	10,5	-
Tierra del Fuego	-	-	-	-	-	-	-	-	-	-	-	-	-	-
Tres de Febrero	34,7	21,4	0,0	25,0	45,1	30,6	-	15,7	8,2	0,0	15,6	14,1	20,6	-
Tucumán	50,9	50,9	61,3	63,4	29,8	58,8	100,0	6,5	3,5	14,3	11,6	7,8	4,3	100,0
Villa María	-	-	-	-	-	-	-	-	-	-	-	-	-	-
Villa Mercedes	-	-	-	-	-	-	-	-	-	-	-	-	-	-
Total Institutos Universitarios	16,9	33,2	-	20,0	20,0	14,8	-	4,6	3,0	-	29,9	2,0	7,2	-
Aeronáutico	15,0	14,3	-	-	-	16,7	-	1,6	1,6	-	-	-	1,6	-
Instituto Univ. del Ejército	32,4	35,7	0,0	0,0	66,7	25,0	-	15,0	21,2	0,0	0,0	80,9	11,0	-
Gendarmería	-	-	-	-	-	-	-	-	-	-	-	-	-	-
IUNA	19,1	0,0	-	100,0	15,9	100,0	-	5,1	0,0	-	100,0	1,2	100,0	-
Naval	16,7	0,0	-	-	-	33,3	-	7,2	0,0	-	-	-	12,7	-
Policía Federal Argentina	11,5	0,0	-	14,3	100,0	6,3	-	3,5	0,0	-	10,0	100,0	1,0	-
Seguridad Marítima	0,0	-	0,0	0,0	0,0	0,0	-	0,0	-	0,0	0,0	0,0	0,0	-
Total Universidad Provincial	-	-	-	-	-	-	-	-	-	-	-	-	-	-
Autónoma de Entre Ríos	-	-	-	-	-	-	-	-	-	-	-	-	-	-

Notas:

Tasa de ofertas de Posgrado: Indica el porcentaje de ofertas de posgrado (especialidad, maestría o doctorado) respecto del total de ofertas de todos los niveles, para cada Institución.

Tasa de ofertas de Posgrado según rama de estudios: Indica el porcentaje de ofertas de posgrado (especialidad, maestría o doctorado) respecto del total de ofertas de todos los niveles, para cada Institución, en cada rama de estudios.

Tasa de Matriculados de Posgrado: Porcentaje de estudiantes de posgrado (especialidad, maestría o doctorado) respecto del total del total de estudiantes matriculados, para cada institución.

Tasa de Matriculados de Posgrado según rama de estudios: Porcentaje de Matriculados en la Institución en carreras de posgrado (especialidad, maestría o doctorado) respecto del total de estudiantes matriculados, para cada institución, en cada rama de estudios.

Fuente:

Departamento de Información Universitaria - SPU

Cuadro 1.2.2.b · Indicadores de población estudiantil y ofertas de posgrado. Instituciones universitarias de gestión privada. Año 2013

Institución	Tasa de Ofertas de Posgrado (%)	Tasa de Ofertas de Posgrado (%) en la rama						Tasa de Matriculados de Posgrado (%)	Tasa de Matriculados de Posgrado (%) en la rama					
		Ciencias Aplicadas	Ciencias Básicas	Ciencias de la Salud	Ciencias Humanas	Ciencias Sociales	Sin Rama		Ciencias Aplicadas	Ciencias Básicas	Ciencias de la Salud	Ciencias Humanas	Ciencias Sociales	Sin Rama
Total de las Instituciones	22.6	10.4	18.0	51.0	14.7	22.4	-	6.6	2.0	8.0	10.9	5.9	6.8	-
Total Universidades Privadas	20.8	9.2	15.3	47.0	13.5	22.2	-	6.2	1.8	6.6	10.0	5.6	6.8	-
Abierta Interamericana	8.1	6.7	0.0	7.4	11.4	7.0	-	1.6	0.7	0.0	1.6	3.0	1.3	-
Aconcagua	6.7	-	0.0	0.0	18.2	4.3	-	2.7	0.0	-	0.0	5.5	2.4	-
Adventista del Plata	7.4	-	0.0	0.0	12.5	0.0	-	1.4	0.0	-	0.0	3.8	0.0	-
Argentina de la Empresa	9.1	3.3	0.0	-	0.0	13.7	-	1.4	0.4	0.0	-	0.0	1.8	-
Argentina John F. Kennedy	17.5	0.0	0.0	40.0	37.5	10.5	-	3.3	0.0	0.0	11.9	6.6	1.1	-
Atlántida Argentina	0.0	-	-	-	0.0	0.0	-	0.0	0.0	-	-	0.0	0.0	-
Austral	70.6	33.3	-	73.3	33.3	76.7	-	38.1	7.0	-	27.9	10.2	46.9	-
Belgrano	28.2	9.5	0.0	0.0	44.4	35.6	-	7.3	0.2	0.0	0.0	9.0	10.3	-
Blás Pascal	5.1	0.0	0.0	-	0.0	7.3	-	0.4	0.0	0.0	-	0.0	0.5	-
CAECE	8.9	0.0	0.0	-	12.5	14.3	-	3.3	0.0	0.0	-	4.3	6.5	-
Católica Argentina	42.1	27.8	20.0	96.3	9.1	49.0	-	12.3	3.7	2.9	78.5	3.3	10.6	-
Católica de Córdoba	60.0	50.0	-	80.5	23.5	60.9	-	19.3	13.7	-	24.0	8.9	23.1	-
Católica de Cuyo	10.0	0.0	-	0.0	23.1	12.0	-	4.0	0.0	-	0.0	15.9	3.4	-
Católica de La Plata	5.1	0.0	-	11.1	0.0	10.3	-	1.2	0.0	-	2.5	0.0	1.4	-
Católica de Salta	10.9	4.8	50.0	66.7	5.0	10.9	-	0.7	0.5	58.6	9.7	0.1	0.5	-
Católica de Santa Fe	8.8	0.0	14.3	0.0	20.0	3.8	-	8.9	0.0	34.7	0.0	22.9	4.6	-
Católica de Santiago del Estero	2.9	5.6	-	-	-	2.8	-	1.9	9.5	-	-	0.0	1.6	-
CEMA	56.3	-	-	-	-	60.0	-	63.0	0.0	-	-	-	65.7	-
Centro Educativo Latinoamericano	12.5	0.0	100.0	0.0	0.0	11.1	-	1.4	0.0	100.0	-	-	2.0	-
Champagnat	0.0	0.0	0.0	-	-	0.0	-	0.0	0.0	0.0	-	-	0.0	-
Ciencias Empresariales y Sociales	31.0	0.0	100.0	42.9	60.0	23.5	-	11.0	0.0	100.0	21.1	32.7	7.7	-
Cine	4.5	-	-	-	4.8	0.0	-	1.4	-	-	-	1.4	0.0	-
Concepción del Uruguay	4.3	0.0	0.0	0.0	0.0	10.5	-	0.1	0.0	0.0	0.0	0.0	0.2	-
Congreso	0.0	0.0	0.0	-	0.0	0.0	-	0.0	0.0	0.0	-	0.0	0.0	-
Cuenca del Plata	6.7	0.0	-	0.0	0.0	12.5	-	2.8	0.0	-	0.0	0.0	5.9	-
Empresarial Siglo 21	10.2	0.0	0.0	-	33.3	11.4	-	0.2	0.0	0.0	-	0.5	0.3	-
Este	0.0	0.0	-	-	0.0	0.0	-	0.0	0.0	-	-	0.0	0.0	-
FASTA	0.0	0.0	0.0	0.0	0.0	0.0	-	0.0	0.0	0.0	0.0	0.0	0.0	-
Favaloro	56.3	25.0	0.0	71.4	50.0	100.0	-	46.0	15.3	0.0	51.9	19.9	100.0	-
Flores	3.8	0.0	0.0	-	7.1	0.0	-	0.1	0.0	0.0	-	0.1	0.0	-
Gastón Dachary	3.2	0.0	-	0.0	0.0	6.7	-	0.9	0.0	-	0.0	0.0	1.4	-
ISALUD	52.6	-	-	40.0	0.0	75.0	-	13.3	-	-	6.5	0.0	65.8	-
Juan Agustín Maza	14.3	0.0	-	20.0	50.0	11.1	-	2.2	0.0	-	1.6	4.4	4.4	-
Madres de Plaza de Mayo	0.0	-	-	-	0.0	0.0	-	0.0	0.0	-	-	0.0	0.0	-
Maimónides	39.5	33.3	80.0	53.1	35.3	6.3	-	9.8	15.3	63.0	7.1	35.2	0.7	-
Marina Mercante	0.0	0.0	0.0	0.0	0.0	0.0	-	0.0	0.0	0.0	0.0	0.0	0.0	-
Mendoza	19.6	13.8	-	0.0	0.0	41.2	-	5.0	2.8	-	0.0	0.0	13.1	-
Metropolitana	0.0	-	-	-	0.0	0.0	-	0.0	-	-	-	0.0	0.0	-
Morón	8.5	5.1	0.0	25.0	10.3	7.0	-	1.7	0.4	0.0	6.3	0.7	2.0	-
Museo Social Argentino	24.0	0.0	-	60.0	0.0	34.6	-	20.8	0.0	-	18.2	0.0	35.9	-
Norte Santo Tomás de Aquino	7.5	11.1	-	0.0	0.0	10.0	-	1.0	0.9	-	0.0	0.0	1.4	-
Notarial Argentina	100.0	-	-	-	-	100.0	-	100.0	-	-	-	-	100.0	-
Palermo	14.0	3.8	-	-	13.0	21.4	0.0	6.1	1.0	-	-	5.8	12.2	0.0
Salud Mental de la APdeBA	100.0	-	-	100.0	100.0	100.0	-	100.0	-	-	100.0	100.0	100.0	0.0
Salvador	27.3	6.3	0.0	54.8	13.2	32.4	0.0	7.2	5.2	0.0	17.8	4.9	6.7	0.0
San Andrés	70.0	100.0	-	-	71.4	66.7	-	48.1	100.0	-	-	76.2	42.7	-
San Isidro	0.0	-	-	-	0.0	0.0	-	0.0	-	-	-	0.0	0.0	-
San Pablo -T	0.0	0.0	-	-	-	0.0	-	0.0	0.0	-	-	0.0	0.0	-
Torcuato Di Tella	73.3	50.0	-	-	80.0	73.9	-	71.1	28.4	-	-	80.6	73.4	-
Total Institutos Universitarios	55.0	36.8	100.0	69.2	50.0	32.0	-	15.4	8.3	100.0	15.7	25.0	14.4	-
CEMIC	68.4	100.0	-	66.7	-	-	-	21.4	100.0	-	20.2	-	-	-
Cs. De la Salud de la Fundación Barceló	41.7	-	-	45.5	0.0	0.0	-	8.5	-	-	8.7	0.0	-	-
Escuela Argentina de Negocios	0.0	0.0	-	-	-	0.0	-	0.0	0.0	-	-	-	0.0	-
Escuela de Medicina del Hospital Italiano	80.0	33.3	-	85.7	100.0	0.0	-	47.5	25.5	-	39.4	100.0	-	-
Escuela Universitaria de Teología	0.0	-	-	-	0.0	-	-	0.0	-	-	-	0.0	-	-
ESEADE	44.4	-	-	-	0.0	50.0	-	52.1	-	-	-	0.0	70.8	-
Gran Rosario	28.6	-	-	40.0	0.0	-	-	12.2	-	-	13.1	0.0	0.0	-
ISEDET	50.0	-	-	-	50.0	-	-	28.2	-	-	-	28.2	0.0	-
Italiano de Rosario	76.5	-	-	81.3	0.0	-	-	39.3	-	-	42.5	0.0	-	-
ITBA	50.0	35.7	100.0	-	-	75.0	-	13.3	7.6	100.0	-	-	37.4	-
River	0.0	-	-	-	0.0	0.0	-	0.0	-	-	-	0.0	0.0	-

Notas:

Tasa de ofertas de Posgrado: Indica el porcentaje de ofertas de posgrado (especialidad, maestría o doctorado) respecto del total de ofertas de todos los niveles, para cada Institución.

Tasa de ofertas de Posgrado según rama de estudios: Indica el porcentaje de ofertas de posgrado (especialidad, maestría o doctorado) respecto del total de ofertas de todos los niveles, para cada Institución, en cada rama de estudios.

Tasa de Matriculados de Posgrado: Porcentaje de estudiantes de posgrado (especialidad, maestría o doctorado) respecto del total del total de estudiantes matriculados, para cada institución.

Tasa de Matriculados de Posgrado según rama de estudios: Porcentaje de Matriculados en la Institución en carreras de posgrado (especialidad, maestría o doctorado) respecto del total de estudiantes matriculados, para cada institución, en cada rama de estudios.

Fuente:

Departamento de Información Universitaria - SPU

Cuadro 1.2.2.c · Indicadores de población estudiantil y ofertas de posgrado. Instituciones universitarias régimen extranjero. Año 2013

Institución	Tasa de Ofertas de Posgrado (%)	Tasa de Ofertas de Posgrado (%) en la rama						Tasa de Matriculados de Posgrado (%)	Tasa de Matriculados de Posgrado (%) en la rama					
		Ciencias Aplicadas	Ciencias Básicas	Ciencias de la Salud	Ciencias Humanas	Ciencias Sociales	Sin Rama		Ciencias Aplicadas	Ciencias Básicas	Ciencias de la Salud	Ciencias Humanas	Ciencias Sociales	Sin Rama
Bologna	100,0	-	-	-	-	100,0	-	100,0	-	-	-	-	100,0	-

Cuadro 1.2.2.d · Indicadores de población estudiantil y ofertas de posgrado. Instituciones universitarias régimen internacional. Año 2013

Institución	Tasa de Ofertas de Posgrado (%)	Tasa de Ofertas de Posgrado (%) en la rama						Tasa de Matriculados de Posgrado (%)	Tasa de Matriculados de Posgrado (%) en la rama					
		Ciencias Aplicadas	Ciencias Básicas	Ciencias de la Salud	Ciencias Humanas	Ciencias Sociales	Sin Rama		Ciencias Aplicadas	Ciencias Básicas	Ciencias de la Salud	Ciencias Humanas	Ciencias Sociales	Sin Rama
Bologna	100,0	-	-	-	100,0	100,0	-	100,0	-	-	-	100,0	100,0	-

Notas:

Tasa de ofertas de Posgrado: Indica el porcentaje de ofertas de posgrado (especialidad, maestría o doctorado) respecto del total de ofertas de todos los niveles, para cada Institución.

Tasa de ofertas de Posgrado según rama de estudios: Indica el porcentaje de ofertas de posgrado (especialidad, maestría o doctorado) respecto del total de ofertas de todos los niveles, para cada Institución, en cada rama de estudios.

Tasa de Matriculados de Posgrado: Porcentaje de estudiantes de posgrado (especialidad, maestría o doctorado) respecto del total del total de estudiantes matriculados, para cada institución.

Tasa de Matriculados de Posgrado según rama de estudios: Porcentaje de Matriculados en la Institución en carreras de posgrado (especialidad, maestría o doctorado) respecto del total de estudiantes matriculados, para cada institución, en cada rama de estudios.

Fuente:

Departamento de Información Universitaria - SPU

Cuadro 1.2.3 · Indicadores de Recursos Humanos de Instituciones de gestión estatal. Año 2013

Institución	CANTIDAD DE PERSONAS POR ESCALAFÓN (a)					CANTIDAD DE PERSONAS POR ESCALAFÓN (% SOBRE TOTAL DE LAS INSTITUCIONES)					% DE MUJERES POR ESCALAFÓN					EDAD PROMEDIO POR ESCALAFÓN					CANTIDAD DE CARGOS DOCENTES (b)		
	Total	Docentes Nivel Universitario	Docentes Nivel Preuniversitario	Autoridades Superiores	No Docentes	Total	Docentes Nivel Universitario	Docentes Nivel Preuniversitario	Autoridades Superiores	No Docentes	Total	Docentes Nivel Universitario	Docentes Nivel Preuniversitario	Autoridades Superiores	No Docentes	Total	Docentes Nivel Universitario	Docentes Nivel Preuniversitario	Autoridades Superiores	No Docentes	Total	Docentes Nivel Universitario	Docentes Nivel Preuniversitario
Total de las Instituciones	184.045	121.208	10.614	3.580	48.643	100,0%	100,0%	100,0%	100,0%	100,0%	49,9%	49,0%	60,1%	40,1%	50,7%	46	46	48	49	45	193.316	169.703	23.613
Total Universidades Nacionales	181.610	119.353	10.581	3.488	48.188	98,7%	98,5%	99,7%	97,4%	99,1%	49,9%	48,9%	60,1%	39,9%	50,7%	46	46	48	49	45	190.384	166.810	23.574
Arturo Jauretche	783	610	-	9	164	0,4%	0,5%	0,0%	0,3%	0,3%	44,3%	45,1%	-	33,3%	42,1%	41	41	-	51	38	612	612	-
Avellaneda	598	357	-	14	227	0,3%	0,3%	0,0%	0,4%	0,5%	52,3%	50,4%	-	42,9%	55,9%	41	44	-	52	36	2.879	451	2.428
Buenos Aires	37.513	22.527	1.234	350	13.402	20,4%	18,6%	11,6%	9,8%	27,6%	52,9%	52,0%	57,3%	32,9%	54,6%	45	46	45	52	44	30.437	29.944	493
Catamarca	2.126	1.129	379	57	561	1,2%	0,9%	3,6%	1,6%	1,2%	50,1%	52,6%	55,4%	54,4%	41,0%	47	46	49	52	48	1.677	1.273	404
Centro de la PBA	2.883	1.852	240	86	705	1,6%	1,5%	2,3%	2,4%	1,4%	53,6%	51,9%	77,1%	38,4%	52,1%	44	45	38	48	42	2.498	2.454	44
Chaco Austral	328	280	-	9	39	0,2%	0,2%	0,0%	0,3%	0,1%	48,8%	50,0%	-	22,2%	46,2%	42	41	-	49	48	453	416	37
Chilecito	643	427	35	9	172	0,3%	0,4%	0,3%	0,3%	0,4%	43,1%	44,3%	51,4%	0,0%	40,7%	45	46	45	58	41	492	492	-
Comahue	3.519	2.573	-	78	868	1,9%	2,1%	0,0%	2,2%	1,8%	53,9%	54,9%	-	52,6%	51,2%	46	45	-	52	46	5.106	3.373	1.733
Córdoba	12.152	7.480	828	112	3.732	6,6%	6,2%	7,8%	3,1%	7,7%	51,4%	49,3%	50,5%	38,4%	56,3%	47	47	48	51	46	13.599	10.187	3.412
Cuyo	6.729	3.865	1.230	88	1.546	3,7%	3,2%	11,6%	2,5%	3,2%	54,3%	52,8%	67,8%	45,5%	47,9%	48	49	46	56	47	5.023	4.873	150
Entre Ríos	2.205	1.591	-	75	539	1,2%	1,3%	0,0%	2,1%	1,1%	52,1%	51,7%	-	42,7%	54,4%	46	47	-	49	44	2.653	2.653	-
Formosa	1.258	717	-	28	513	0,7%	0,6%	0,0%	0,8%	1,1%	47,5%	52,7%	-	39,3%	40,7%	48	52	-	51	43	1.282	1.282	-
Gral. Sarmiento	901	620	-	13	268	0,5%	0,5%	0,0%	0,4%	0,6%	50,9%	49,0%	-	23,1%	56,7%	41	42	-	48	38	637	637	-
José C. Paz	369	271	-	10	88	0,2%	0,2%	0,0%	0,3%	0,2%	48,8%	43,9%	-	50,0%	63,6%	39	39	-	45	36	657	350	307
Jujuy	1.532	970	135	28	399	0,8%	0,8%	1,3%	0,8%	0,8%	47,3%	52,9%	46,7%	57,1%	33,3%	48	48	51	56	48	1.337	1.337	-
La Matanza	3.143	2.626	-	51	466	1,7%	2,2%	0,0%	1,4%	1,0%	42,4%	42,6%	-	25,5%	43,1%	44	44	-	53	40	2.931	2.713	218
La Pampa	1.756	1.199	106	47	404	1,0%	1,0%	1,0%	1,3%	0,8%	51,0%	40,4%	69,8%	40,4%	57,7%	46	46	41	49	46	5.449	2.042	3.407
La Plata	15.292	10.831	1.362	226	2.873	8,3%	8,9%	12,8%	6,3%	5,9%	51,0%	49,3%	68,2%	46,5%	49,7%	46	45	47	44	46	16.072	15.735	337
La Rioja	2.290	1.777	156	91	266	1,2%	1,5%	1,5%	2,5%	0,5%	51,2%	53,7%	57,7%	35,2%	36,1%	41	40	40	44	43	2.494	2.494	-
Lanús	1.066	727	-	13	326	0,6%	0,6%	0,0%	0,4%	0,7%	44,1%	42,2%	-	30,8%	48,8%	46	49	-	59	40	1.735	844	891
Litoral	5.601	3.817	547	186	1.051	3,0%	3,1%	5,2%	5,2%	2,2%	50,8%	50,6%	42,4%	47,3%	56,5%	44	43	45	46	45	5.232	4.973	259
Lomas de Zamora	3.143	2.460	52	78	553	1,7%	2,0%	0,5%	2,2%	1,1%	43,6%	40,7%	46,2%	24,4%	59,0%	48	48	36	47	45	3.667	3.632	35
Luján	2.526	1.514	134	178	700	1,4%	1,2%	1,3%	5,0%	1,4%	52,3%	52,3%	52,2%	51,1%	52,4%	46	48	52	48	42	2.508	2.051	457
Mar del Plata	4.628	3.521	154	80	873	2,5%	2,9%	1,5%	2,2%	1,8%	57,2%	56,3%	57,5%	52,5%	59,5%	47	47	48	51	47	5.447	5.269	178
Misiones	1.862	1.263	63	40	496	1,0%	1,0%	0,6%	1,1%	1,0%	48,7%	49,6%	42,9%	25,0%	48,8%	47	47	48	47	47	1.801	1.801	-
Moreno	410	259	-	30	121	0,2%	0,2%	0,0%	0,8%	0,2%	50,0%	48,6%	-	33,3%	57,0%	43	44	-	53	39	408	350	58
Nordeste	5.313	3.361	45	118	1.789	2,9%	2,8%	0,4%	3,3%	3,7%	46,8%	50,4%	31,1%	37,3%	40,9%	47	47	55	53	47	4.691	4.691	-
Noroeste de la PBA	814	587	10	42	175	0,4%	0,5%	0,1%	1,2%	0,4%	42,5%	41,7%	30,0%	47,6%	44,6%	44	45	47	44	40	634	624	10
Oeste	369	192	39	17	121	0,2%	0,2%	0,4%	0,5%	0,2%	54,7%	55,2%	74,4%	29,4%	51,2%	41	44	37	54	36	325	284	41
Patagonia Austral	1.240	858	-	29	353	0,7%	0,7%	0,0%	0,8%	0,7%	57,1%	56,6%	-	51,7%	58,6%	43	43	-	47	41	1.202	1.112	90
Patagonia San Juan Bosco	2.458	1.788	80	44	546	1,3%	1,5%	0,8%	1,2%	1,1%	50,5%	48,4%	68,8%	54,5%	54,2%	47	48	43	51	46	3.141	3.141	-
Quilmes	1.459	1.015	-	35	409	0,8%	0,8%	0,0%	1,0%	0,8%	45,2%	44,4%	-	40,0%	47,4%	43	44	-	48	41	1.021	1.021	-
Río Cuarto	2.402	1.703	45	103	551	1,3%	1,4%	0,4%	2,9%	1,1%	49,3%	52,0%	100,0%	48,5%	37,2%	46	45	44	47	48	2.019	1.972	47
Río Negro	903	716	-	14	173	0,5%	0,6%	0,0%	0,4%	0,4%	49,3%	49,4%	-	42,9%	49,1%	43	44	-	54	39	2.734	848	1.886
Rosario	10.155	6.227	973	384	2.571	5,5%	5,1%	9,2%	10,7%	5,3%	52,4%	53,5%	52,4%	40,1%	51,6%	47	48	47	42	46	10.531	9.713	818
Salta	2.224	1.464	174	48	538	1,2%	1,2%	1,6%	1,3%	1,1%	53,6%	55,8%	63,2%	52,1%	44,4%	47	47	47	53	49	3.675	1.946	1.729
San Juan	4.535	2.636	801	51	1.047	2,5%	2,2%	7,5%	1,4%	2,2%	50,7%	51,2%	61,5%	41,2%	41,5%	52	49	56	54	55	3.961	3.547	414
San Luis	2.890	1.711	272	79	828	1,6%	1,4%	2,6%	2,2%	1,7%	55,8%	56,3%	76,1%	55,7%	48,1%	45	44	47	51	46	1.954	1.797	157
San Martín	2.427	1.436	11	35	945	1,3%	1,2%	0,1%	1,0%	1,9%	46,0%	42,8%	36,4%	11,4%	52,3%	45	48	54	55	41	1.805	1.699	106
Santiago del Estero	1.426	892	66	39	429	0,8%	0,7%	0,6%	1,1%	0,9%	44,9%	46,1%	36,4%	38,5%	44,3%	47	47	46	52	47	2.538	1.180	1.358
Sur	3.476	2.376	493	73	534	1,9%	2,0%	4,6%	2,0%	1,1%	55,4%	51,8%	76,5%	47,9%	53,0%	45	43	51	49	45	3.251	3.019	232
Tecnológica Nacional	13.489	10.879	269	212	2.129	7,3%	9,0%	2,5%	5,9%	4,4%	33,8%	30,2%	50,9%	17,9%	52,1%	48	49	52	51	44	21.159	20.774	385
Tierra del Fuego	301	203	-	11	87	0,2%	0,2%	0,0%	0,3%	0,2%	50,5%	43,8%	-	0,0%	72,4%	44	46	-	56	36	246	246	-
Tres de Febrero (1)	1.303	985	-	12	306	0,7%	0,8%	0,0%	0,3%	0,6%	43,7%	42,7%	-	8,3%	48,0%	*	*	-	*	*	2.200	1.033	1.167
Tucumán	8.165	4.385	648	115	3.017	4,4%	3,6%	6,1%	3,2%	6,2%	48,7%	53,8%	56,5%	36,5%	40,1%	47	47	50	55	47	5.404	5.118	286
Villa María	863	584	-	27	252	0,5%	0,5%	0,0%	0,8%	0,5%	48,2%	47,3%	-	44,4%	50,8%	44	46	-	50	39	712	712	-
Villa Mercedes	142	92	-	14	36	0,1%	0,1%	0,0%	0,4%	0,1%	52,8%	57,6%	-	50,0%	41,7%	41	41	-	54	36	95	95	-
Total Institutos Universitarios	2.435	1.855	33	92	455	1,3%	1,5%	0,3%	2,6%	0,9%	52,1%	53,1%	54,5%	51,1%	47,9%	47	48	61	48	44	2.932	2.893	39
Univ. del Arte	2.435	1.855	33	92	455	1,3%	1,5%	0,3%	2,6%	0,9%	52,1%	53,1%	54,5%	51,1%	47,9%	47	48	61	48	44	2.932	2.893	39

Continúa en la página siguiente >

< Continúa de la página anterior

Institución	% CARGOS DOCENTES NIVEL UNIVERSITARIOS POR DEDICACIÓN SOBRE TOTAL CARGOS DE LA INSTITUCIÓN				CANTIDAD DE CARGOS DOCENTES UNIVERSITARIOS CLASIFICADOS EN PROFESORES Y AUXILIARES (c)			% CANTIDAD DE CARGOS DOCENTES UNIVERSITARIOS SOBRE TOTAL DE LAS INSTITUCIONES			% DOCENTES CON DOCTORADO	CANTIDAD DE CARGOS NO DOCENTES POR AGRUPAMIENTO (d)					
	Exclusiva	Semtexclusiva	Simple	Otros	Total	Profesores	Auxiliares	Total	Profesores	Auxiliares		Total	Administrativo	Mantenimiento, Producción y Servicios Generales	Técnico - Profesional	Asistencial	No Informa
Total de las Instituciones	12,2%	18,5%	65,3%	4,0%	169.703	68.777	100.926	100,0%	100,0%	100,0%	9,9%	49.564	24.000	9.173	6.638	8.422	1.331
Total Universidades Nacionales	12,4%	18,7%	64,9%	4,1%	166.810	67.266	99.544	98,3%	97,8%	98,6%	10,0%	49.109	23.648	9.075	6.634	8.422	1.330
Arturo Jauretche	12,4%	17,0%	6,4%	64,2%	612	528	84	0,4%	0,8%	0,1%	1,3%	164	86	49	29	-	-
Avellaneda	2,7%	1,3%	25,7%	70,3%	451	436	15	0,3%	0,6%	0,0%	2,0%	227	198	8	9	-	12
Buenos Aires	7,3%	9,3%	83,3%	0,1%	29.944	7.803	22.141	17,6%	11,3%	21,9%	11,1%	14.063	5.063	2.207	1.108	5.358	327
Catamarca	24,4%	32,8%	42,8%	-	1.273	798	475	0,8%	1,2%	0,5%	5,1%	561	320	147	92	2	-
Centro de la PBA	23,3%	15,9%	51,1%	9,8%	2.454	1.088	1.366	1,4%	1,6%	1,4%	14,3%	705	401	162	142	-	-
Chaco Austral	9,6%	1,4%	88,9%	-	416	161	255	0,2%	0,2%	0,3%	2,9%	39	21	11	7	-	-
Chilecito	14,8%	33,1%	49,0%	3,0%	492	278	214	0,3%	0,4%	0,2%	5,9%	172	89	31	24	-	28
Comahue	16,9%	24,2%	56,8%	2,1%	3.373	1.183	2.190	2,0%	1,7%	2,2%	8,4%	868	509	175	175	9	-
Córdoba	13,9%	33,1%	52,4%	0,7%	10.187	3.749	6.438	6,0%	5,5%	6,4%	19,5%	3.760	1.060	283	311	1.689	417
Cuyo	15,1%	40,2%	44,6%	0,2%	4.873	2.273	2.600	2,9%	3,3%	2,6%	10,5%	1.564	776	329	234	38	187
Entre Ríos	7,9%	35,5%	55,6%	1,0%	2.653	1.304	1.349	1,6%	1,9%	1,3%	4,7%	645	451	118	76	-	-
Formosa	7,8%	26,3%	65,9%	-	1.282	688	594	0,8%	1,0%	0,6%	1,8%	513	434	57	22	-	-
Gral. Sarmiento	43,8%	16,8%	-	39,4%	637	432	205	0,4%	0,6%	0,2%	14,5%	271	174	19	67	-	11
José C. Paz	4,3%	29,4%	50,3%	16,0%	350	140	210	0,2%	0,2%	0,2%	0,0%	88	87	-	1	-	-
Jujuy	18,9%	37,7%	42,6%	0,8%	1.337	518	819	0,8%	0,8%	0,8%	7,7%	400	200	82	103	-	15
La Matanza	19,5%	40,0%	32,2%	8,3%	2.713	990	1.723	1,6%	1,4%	1,7%	2,4%	466	382	74	-	-	10
La Pampa	14,0%	17,2%	68,8%	-	2.042	790	1.252	1,2%	1,1%	1,2%	10,3%	404	230	72	61	-	41
La Plata	10,3%	15,5%	73,2%	0,9%	15.735	4.487	11.248	9,3%	6,5%	11,1%	13,0%	2.878	1.395	695	624	141	23
La Rioja	2,8%	48,9%	48,3%	-	2.494	1.110	1.384	1,5%	1,6%	1,4%	2,9%	266	194	72	-	-	-
Lanús	11,6%	26,2%	34,2%	28,0%	844	693	151	0,5%	1,0%	0,1%	4,5%	333	243	38	48	-	4
Litoral	12,3%	21,7%	46,3%	19,6%	4.973	2.496	2.477	2,9%	3,6%	2,5%	10,8%	1.057	552	407	96	-	2
Lomas de Zamora	3,2%	5,0%	89,1%	2,7%	3.632	1.941	1.691	1,7%	2,8%	1,7%	2,8%	553	441	112	-	-	-
Luján	15,8%	23,4%	49,0%	11,8%	2.051	866	1.185	1,2%	1,3%	1,2%	5,9%	700	404	166	100	-	30
Mar del Plata	13,5%	11,5%	62,4%	12,6%	5.269	2.026	3.243	3,1%	2,9%	3,2%	12,7%	878	407	198	172	34	67
Misiones	17,4%	27,5%	53,1%	1,9%	1.801	817	984	1,1%	1,2%	1,0%	5,9%	501	320	99	82	-	-
Moreno	0,0%	7,4%	37,7%	54,9%	350	318	32	0,2%	0,5%	0,0%	0,0%	121	81	27	9	1	3
Nordeste	12,4%	4,0%	81,1%	2,5%	4.691	1.509	3.182	2,8%	2,2%	3,2%	5,1%	1.799	845	502	377	75	-
Noroeste de la PBA	4,6%	22,9%	64,7%	7,7%	624	324	300	0,4%	0,5%	0,3%	5,8%	175	92	40	43	-	-
Oeste	0,0%	11,6%	75,0%	13,4%	284	116	168	0,2%	0,2%	0,2%	0,0%	121	121	-	-	-	-
Patagonia Austral	17,2%	24,0%	58,5%	0,3%	1.112	446	666	0,7%	0,6%	0,7%	4,1%	362	192	56	114	-	-
Patagonia San Juan Bosco	8,3%	13,5%	55,0%	23,2%	3.141	1.733	1.408	1,9%	2,5%	1,4%	7,1%	547	303	93	151	-	-
Quilmes	29,5%	22,7%	45,2%	2,5%	1.021	499	522	0,5%	0,7%	0,5%	12,6%	411	223	82	83	-	23
Río Cuarto	40,0%	32,6%	22,5%	5,0%	1.972	783	1.189	1,2%	1,1%	1,2%	17,6%	551	226	171	127	27	-
Río Negro	16,4%	17,3%	66,3%	-	848	608	240	0,5%	0,9%	0,2%	12,8%	173	173	-	-	-	-
Rosario	10,9%	23,3%	63,2%	2,6%	9.713	3.362	6.351	5,7%	4,9%	6,3%	12,0%	2.572	949	527	315	781	-
Salta	21,6%	39,7%	38,6%	-	1.946	681	1.265	1,1%	1,0%	1,3%	8,7%	538	225	91	97	-	125
San Juan	26,6%	27,1%	46,3%	-	3.547	1.910	1.637	2,1%	2,8%	1,6%	7,0%	1.047	525	247	268	7	-
San Luis	49,9%	27,3%	21,1%	1,7%	1.797	736	1.061	1,1%	1,1%	1,1%	18,2%	838	642	124	72	-	-
San Martín	6,3%	13,2%	59,0%	21,5%	1.699	1.242	457	1,0%	1,8%	0,5%	15,7%	954	377	96	481	-	-
Santiago del Estero	34,5%	24,7%	40,8%	0,0%	1.180	525	655	0,7%	0,8%	0,6%	8,5%	443	249	104	85	-	5
Sur	21,8%	9,3%	60,3%	8,6%	3.019	1.091	1.928	1,8%	1,6%	1,9%	22,9%	540	234	90	195	21	-
Tecnológica Nacional	3,3%	3,1%	92,8%	0,8%	20.774	10.522	10.252	12,2%	15,3%	10,2%	2,9%	2.130	1.665	423	41	1	-
Tierra del Fuego	18,3%	13,8%	67,9%	0,0%	246	119	127	0,1%	0,2%	0,1%	4,9%	90	84	3	3	-	-
Tres de Febrero (1)	15,5%	25,0%	28,6%	31,0%	1.033	825	208	0,6%	1,2%	0,2%	3,8%	306	225	42	39	-	-
Tucumán	26,0%	44,7%	29,2%	0,1%	5.118	1.970	3.148	3,0%	2,9%	3,1%	11,1%	3.027	1.562	701	526	238	-
Villa María	14,9%	48,6%	35,3%	1,3%	712	305	407	0,4%	0,4%	0,4%	6,3%	252	193	38	21	-	-
Villa Mercedes	4,2%	18,9%	73,7%	3,2%	95	47	48	0,1%	0,1%	0,0%	0,0%	36	25	7	4	-	-
Total Institutos Universitarios	1,1%	8,8%	87,0%	3,1%	2.893	1.511	1.382	1,7%	2,2%	1,4%	0,6%	455	352	98	4	-	1
Univ. del Arte	1,1%	8,8%	87,0%	3,1%	2.893	1.511	1.382	1,7%	2,2%	1,4%	0,6%	455	352	98	4	-	1

Notas:

(a) Se determinó la cantidad de personas que registran cargos en cada escalafón, excluyendo los cargos informados como de Situación Laboral inactiva.

(b) Se determinó la cantidad de cargos del escalafón docente excluyendo los cargos informados como de Situación Laboral inactiva y los de Estado Laboral Becas o Pasantías.

(c) Los cargos liquidados mediante la modalidad de asociación o subrogancia entre dos cargos de distintas categorías y/o escalafones se computan en la categoría del cargo de mayor nivel.

(d) Se determinó la cantidad de cargos del escalafón no docente excluyendo los cargos informados como de Situación Laboral inactiva.

(1) Universidad Nacional de Tres de Febrero: datos correspondientes a edad del personal en proceso de validación con la institución universitaria.

Fuente: Sistema RHUN (Recursos Humanos de Universidades Nacionales), correspondiente al mes de septiembre 2013. Área de Recursos Humanos de las Universidades Nacionales. Dirección Nacional de Presupuesto e Información Universitaria

Cuadro 1.2.4 · Indicadores de presupuesto de las instituciones de gestión estatal. Año 2013

Institución	Créditos Presupuestarios declarados al 31/12/2013						Gasto declarado al 31/12/2013 (base Devengado)						Recursos Propios Recaudados		Participación % de los RRPP recaudados en el Crédito Total	% de Ejecución (Dev/Cred) Fuentes de Financiamiento		
	Fuentes de Financiamiento						Fuentes de Financiamiento									Total	Tesoro	Otras
	Total	Tesoro Nacional		Otras Fuentes			Total	Tesoro Nacional		Otras Fuentes			%	%	%			
	\$	\$	%	\$	\$	\$	\$	%	\$	\$	\$	%	%	%				
Total de las Instituciones	35.949.691.753	25.118.855.055	69,9	10.830.836.698	30,1	31.127.740.414	23.540.644.115	75,6	7.587.096.299	24,4	5.810.707.199	100,0	16,2	86,6	93,7	70,1		
Total Universidades Nacionales	35.630.657.633	24.835.167.900	69,7	10.795.489.733	30,3	30.837.293.801	23.261.005.972	75,4	7.576.287.830	24,6	5.801.886.553	99,8	16,3	86,5	93,7	70,2		
Arturo Jauretche	116.394.140	88.111.574	75,7	28.282.566	24,3	98.410.269	80.509.582	81,8	17.900.687	18,2	2.654.107	0,0	2,3	84,5	91,4	63,3		
Avellaneda	192.308.195	117.489.536	61,1	74.818.659	38,9	143.069.833	77.766.802	54,4	65.303.031	45,6	33.376.422	0,6	17,4	74,4	66,2	87,3		
Buenos Aires	6.562.425.469	4.620.758.334	70,4	1.941.667.135	29,6	5.781.079.216	4.347.782.177	75,2	1.433.297.040	24,8	1.407.969.203	24,3	21,5	88,1	94,1	73,8		
Catamarca	410.973.643	359.629.440	87,5	51.344.203	12,5	373.737.627	348.828.891	93,3	24.908.737	6,7	10.488.533	0,2	2,6	90,9	97,0	48,5		
Centro de la PBA	487.796.367	417.801.841	85,7	69.994.526	14,3	447.916.115	398.638.210	89,0	49.277.906	11,0	40.736.139	0,7	8,4	91,8	95,4	70,4		
Chaco Austral	176.807.189	92.109.435	52,1	84.697.754	47,9	155.488.140	73.746.513	47,4	81.741.626	52,6	64.130.173	1,1	36,3	87,9	80,1	96,5		
Chilecito	165.796.991	94.337.804	56,9	71.459.187	43,1	101.611.290	83.508.023	82,2	18.103.267	17,8	7.330.192	0,1	4,4	61,3	88,5	25,3		
Comahue	743.168.923	628.363.380	84,6	114.805.543	15,4	659.793.072	606.745.095	92,0	53.047.977	8,0	35.474.189	0,6	4,8	88,8	96,6	46,2		
Córdoba	2.776.227.777	1.660.175.297	59,8	1.116.052.480	40,2	2.176.625.877	1.515.449.699	69,6	661.176.178	30,4	371.015.185	6,4	13,4	78,4	91,3	59,2		
Cuyo	1.467.944.564	924.942.290	63,0	543.002.274	37,0	1.117.955.371	871.126.939	77,9	246.828.432	22,1	51.575.952	0,9	3,5	76,2	94,2	45,5		
Entre Ríos	435.955.358	356.507.586	81,8	79.447.772	18,2	381.011.585	331.582.530	87,0	49.429.054	13,0	39.078.359	0,7	9,0	87,4	93,0	62,2		
Formosa	266.028.609	234.886.483	88,3	31.142.125	11,7	236.482.641	222.026.749	93,9	14.455.892	6,1	5.031.334	0,1	1,9	88,9	94,5	46,4		
Gral. Sarmiento	203.232.850	168.412.206	82,9	34.820.644	17,1	175.031.764	154.951.882	88,5	20.079.881	11,5	4.255.733	0,1	2,1	86,1	92,0	57,7		
Jose Clemente Paz (1)		
Jujuy	369.660.270	306.254.786	82,8	63.405.484	17,2	328.310.802	293.700.206	89,5	34.610.596	10,5	12.580.793	0,2	3,4	88,8	95,9	54,6		
La Matanza	781.335.868	311.882.665	39,9	469.453.203	60,1	712.284.530	297.059.949	41,7	415.224.581	58,3	388.916.005	6,7	49,8	91,2	95,2	88,4		
La Pampa	348.396.680	281.440.310	80,8	66.956.370	19,2	322.195.495	264.717.430	82,2	57.478.065	17,8	12.164.051	0,2	3,5	92,5	94,1	85,8		
La Plata	2.452.193.407	1.694.250.400	69,1	757.943.008	30,9	2.096.014.316	1.590.458.667	75,9	505.555.648	24,1	189.181.262	3,3	7,7	85,5	93,9	66,7		
La Rioja	326.808.713	281.961.940	86,3	44.846.773	13,7	291.732.667	269.943.357	92,5	21.789.310	7,5	19.013.703	0,3	5,8	89,3	95,7	48,6		
Lanús	278.765.649	195.058.539	70,0	83.707.110	30,0	212.144.819	160.225.941	75,5	51.918.878	24,5	63.991.665	1,1	23,0	76,1	82,1	62,0		
Litoral	909.218.046	716.864.519	78,8	192.353.527	21,2	761.801.234	679.110.166	89,1	82.691.878	10,9	123.888.895	2,1	13,6	83,8	94,7	43,0		
Lomas de Zamora	398.206.706	369.790.071	92,9	28.416.635	7,1	384.315.069	364.120.690	94,7	20.194.379	5,3	22.208.223	0,4	5,6	96,5	98,5	71,1		
Lujan	422.397.480	341.949.613	81,0	80.447.867	19,0	368.268.270	328.880.177	89,3	39.388.093	10,7	8.261.008	0,1	2,0	87,2	96,2	49,0		
Mar del Plata	656.920.715	502.849.843	76,5	154.070.872	23,5	603.015.392	483.224.459	80,1	119.790.933	19,9	30.894.794	0,5	4,7	91,8	96,1	77,8		
Misiones	490.771.640	416.731.028	84,9	74.040.613	15,1	451.269.251	393.542.198	87,2	57.727.053	12,8	26.310.651	0,5	5,4	92,0	94,4	78,0		
Moreno	131.964.561	88.635.935	67,2	43.328.626	32,8	75.421.470	54.379.559	72,1	21.041.911	27,9	3.470.202	0,1	2,6	57,2	61,4	48,6		
Nordeste	975.819.844	783.944.511	80,3	191.875.333	19,7	849.361.574	743.745.926	87,6	105.615.648	12,4	96.839.201	1,7	9,9	87,0	94,9	55,0		
Noroeste de la PBA	249.488.646	132.525.412	53,1	116.963.234	46,9	139.071.696	100.073.683	72,0	38.998.014	28,0	24.639.516	0,4	9,9	55,7	75,5	33,3		
Oeste	68.380.475	51.046.685	74,7	17.333.790	25,3	45.855.857	41.971.376	91,5	3.884.481	8,5	574.703	0,0	0,8	67,1	82,2	22,4		
Patagonia Austral	309.391.725	230.798.480	74,6	78.593.245	25,4	281.370.332	217.243.247	77,2	64.127.085	22,8	25.895.109	0,4	8,4	90,9	94,1	81,6		
Patagonia San Juan Bosco	555.126.805	495.495.662	89,3	59.631.143	10,7	521.623.621	489.018.431	93,7	32.605.190	6,3	17.983.229	0,3	3,2	94,0	98,7	54,7		
Quilmes	357.025.021	210.871.246	59,1	146.153.775	40,9	294.415.116	190.284.775	64,6	104.130.342	35,4	46.101.037	0,8	12,9	82,5	90,2	71,2		
Río Cuarto(1)		
Río Negro	202.563.180	179.721.196	88,7	22.841.984	11,3	178.081.814	163.742.243	91,9	14.339.571	8,1	7.861.640	0,1	3,9	87,9	91,1	62,8		
Rosario	1.483.409.538	1.416.047.083	95,5	67.362.456	4,5	1.395.218.328	1.350.339.630	96,8	44.878.699	3,2	18.404.920	0,3	1,2	94,1	95,4	66,6		
Salta	545.151.231	461.191.946	84,6	83.959.285	15,4	441.937.767	416.636.392	94,3	25.301.375	5,7	20.078.235	0,3	3,7	81,7	90,3	30,1		
San Juan	870.970.383	806.912.047	92,6	64.058.336	7,4	824.559.247	780.087.460	94,6	44.471.788	5,4	17.199.724	0,3	2,0	94,7	96,7	69,4		
San Luis	526.994.458	470.123.681	89,2	56.870.777	10,8	480.988.750	452.346.354	94,0	28.642.397	6,0	13.569.868	0,2	2,6	91,3	96,2	50,4		
San Martín	1.149.597.993	298.677.535	26,0	850.920.458	74,0	1.087.956.645	281.788.794	25,9	806.167.850	74,1	735.522.665	12,7	64,0	94,6	94,3	94,7		
Santiago del Estero	292.915.385	267.365.259	91,3	25.550.126	8,7	264.325.145	252.484.002	95,5	11.841.142	4,5	3.261.666	0,1	1,1	90,2	94,4	46,3		
Sur	619.886.333	472.288.887	76,2	147.597.446	23,8	529.734.206	428.629.053	80,9	101.105.153	19,1	11.734.485	0,2	1,9	85,5	90,8	68,5		
Tecnológica Nacional	3.129.985.223	1.567.791.869	50,1	1.562.193.354	49,9	2.792.441.736	1.483.524.513	53,1	1.308.917.223	46,9	1.178.044.431	20,3	37,6	89,2	94,6	83,8		
Tierra del Fuego	88.211.861	70.774.460	80,2	17.437.401	19,8	76.253.762	62.518.256	82,0	13.735.506	18,0	3.845.987	0,1	4,4	86,4	88,3	78,8		
Tucumán	593.691.086	159.517.232	26,9	434.173.854	73,1	497.849.700	144.487.831	29,0	353.361.869	71,0	281.385.502	4,8	47,4	83,9	90,6	81,4		
Tucumán	1.773.794.038	1.279.692.212	72,1	494.101.826	27,9	1.494.544.609	1.216.042.678	81,4	278.501.931	18,6	315.162.226	5,4	17,8	84,3	95,0	56,4		
Villa María	226.678.279	172.484.415	76,1	54.193.865	23,9	173.077.869	143.250.130	82,8	29.827.740	17,2	9.785.639	0,2	4,3	76,4	83,1	55,0		
Villa Mercedes	39.876.320	36.703.230	92,0	3.173.090	8,0	13.639.912	10.765.309	78,9	2.874.603	21,1	0	0,0	0,0	34,2	29,3	90,6		
Total Institutos Universitarios	319.034.120	283.687.155	88,9	35.346.965	11,1	290.446.613	279.638.143	96,3	10.808.470	3,7	8.820.646	0,2	2,8	91,0	98,6	30,6		
Instituto Univ. del Arte	319.034.120	283.687.155	88,9	35.346.965	11,1	290.446.613	279.638.143	96,3	10.808.470	3,7	8.820.646	100,0	2,8	91,0	98,6	30,6		

Notas: Los datos surgen de las Cuentas de Cierre al 31-12-13 denunciadas por las Universidades Nacionales.

(1) No se dispone de la información digitalizada.

Fuente: DNPelU-SPU

Cuadro 1.2.5 · Indicadores del Programa de Incentivos a Docentes Investigadores de las Instituciones de gestión estatal. Año 2013

Institución	Categorizados (3)		Incentivados 2012		Proyectos 2012 (2)		Incentivados 2013 (1)		% de mujeres incentivados 2012	% de investigadores formados 2012	% de inv. Formados mujeres 2012	Incentivados Dedicacion Exclusivos 2012		Relación incentivados/ categorizados hasta 2012 (3)	Promedio de integrantes por proyecto 2009	Promedio de incentivados por proyecto 2011	Promedio de incentivados por proyecto 2012
	Nº	%	Nº	%	Nº	%	Nº	%				Nº	%				
Total de las instituciones	43072	100.00	24122	100.00	8359	100.00	24070	100.00	61.09	22.90	51.89	15462	64.10	56.00	5.13	2.94	2.22
Total Universidades Nacionales	42638	98.99	24014	99.55	8306	99.37	23961	99.55	61.08	22.96	51.85	15438	64.29	56.32	5.15	2.95	2.23
Arturo Jauretche	12	0,03	-	-	-	-	7	0,03	-	-	-	-	-	-	-	-	-
Avellaneda	6	0,01	-	-	-	-	6	0,02	-	-	-	-	-	-	-	-	-
Buenos Aires	6768	15,71	3348	13,88	1391	16,64	3100	12,88	63,65	32,80	56,10	2176	64,99	49,47	5,15	2,27	2
Catamarca	709	1,65	427	1,77	158	1,89	434	1,80	64,64	16,63	61,97	259	60,66	60,23	8,36	3,26	3
Centro de la PBA	911	2,12	601	2,49	146	1,75	640	2,66	57,40	21,13	33,86	506	84,19	65,97	5,46	4,40	4
Chaco Austral	18	0,04	48	0,20	15	0,18	61	0,25	66,67	8,33	75,00	31	64,58	266,67	5,44	3,25	3
Chilecito	75	0,17	32	0,13	15	0,18	31	0,13	59,38	9,38	33,33	21	65,63	42,67	2,00	1,73	2
Comahue	1062	2,47	642	2,66	196	2,34	646	2,68	71,18	18,54	63,87	423	65,89	60,45	3,93	3,35	3
Córdoba	3713	8,62	2084	8,64	875	10,47	2300	9,56	59,69	25,14	51,97	1142	54,80	56,13	3,82	2,79	2
Cuyo	1608	3,73	1009	4,18	405	4,85	1000	4,15	63,53	24,08	46,09	564	55,90	62,75	4,08	2,69	2
Entre Ríos	501	1,16	144	0,60	54	0,65	148	0,61	63,19	17,36	48,00	69	47,92	28,74	3,80	2,52	3
Formosa	203	0,47	94	0,39	35	0,42	105	0,44	52,13	5,32	0,00	42	44,68	46,31	3,63	3,10	3
Gral. Sarmiento	339	0,79	232	0,96	96	1,15	230	0,96	51,29	16,38	50,00	192	82,76	68,44	2,86	2,19	2
José C. Paz	-	-	-	-	-	-	-	-	-	-	-	-	-	-	-	-	-
Jujuy	485	1,13	282	1,17	100	1,20	285	1,18	65,25	16,31	65,22	152	53,90	58,14	3,87	2,85	3
La Matanza	448	1,04	174	0,72	65	0,78	205	0,85	49,43	8,05	35,71	121	69,54	38,84	5,08	3,78	3
La Pampa	560	1,30	296	1,23	112	1,34	272	1,13	60,81	13,51	50,00	185	62,50	52,86	3,96	2,64	3
La Plata	4183	9,71	2568	10,65	704	8,42	2423	10,07	56,46	22,98	48,47	1507	58,68	61,39	8,53	3,84	4
La Rioja	713	1,66	-	-	0	0,00	123	0,51	-	-	-	-	-	-	3,00	3,00	-
Lanús	204	0,47	85	0,35	40	0,48	76	0,32	48,24	18,82	56,25	13	15,29	41,67	4,77	2,60	2
Litoral	1562	3,63	962	3,99	322	3,85	927	3,85	56,76	22,87	41,82	625	64,97	61,59	3,41	2,85	3
Lomas de Zamora	284	0,66	96	0,40	45	0,54	99	0,41	38,54	20,83	40,00	71	73,96	33,80	4,09	2,00	2
Luján	471	1,09	198	0,82	106	1,27	169	0,70	66,16	18,18	55,56	128	64,65	42,04	2,80	2,18	2
Mar del Plata	1357	3,15	870	3,61	336	4,02	909	3,78	60,11	27,47	52,30	618	71,03	64,11	6,65	2,78	3
Misiones	734	1,70	420	1,74	184	2,20	433	1,80	66,90	15,95	58,21	214	50,95	57,22	6,91	2,19	2
Moreno	24	0,06	-	-	-	-	-	-	-	-	-	-	-	-	-	-	-
Nordeste	1000	2,32	504	2,09	211	2,52	507	2,11	62,10	23,41	50,00	432	85,71	50,40	2,84	2,48	2
Noroeste de la PBA	126	0,29	34	0,14	20	0,24	60	0,25	67,65	20,59	28,57	9	26,47	26,98	3,82	1,50	2
Oeste	-	-	-	-	-	-	-	-	-	-	-	-	-	-	-	-	-
Patagonia Austral	370	0,86	162	0,67	74	0,89	184	0,76	59,26	11,73	36,84	108	66,67	43,78	7,97	2,42	2
Patagonia S. J. Bosco	570	1,32	185	0,77	88	1,05	182	0,76	71,35	20,54	42,11	131	70,81	32,46	2,91	2,31	2
Quilmes	375	0,87	230	0,95	54	0,65	233	0,97	48,70	27,83	32,81	172	74,78	61,33	5,96	3,80	4
Río Cuarto	1181	2,74	930	3,86	215	2,57	896	3,72	58,28	18,82	52,57	666	71,61	78,75	5,42	4,60	4
Río Negro	171	0,40	74	0,31	51	0,61	44	0,18	62,16	22,97	47,06	64	86,49	43,27	1,96	1,46	1
Rosario	2492	5,79	1404	5,82	526	6,29	1388	5,77	65,24	23,43	59,88	721	51,35	56,34	3,15	2,72	3
Salta	760	1,76	444	1,84	154	1,84	439	1,82	68,69	21,62	61,46	336	75,68	58,42	4,63	3,08	3
San Juan	1217	2,83	797	3,30	253	3,03	777	3,23	62,36	20,70	49,09	555	69,64	65,49	4,84	3,27	3
San Luis	1065	2,47	801	3,32	159	1,90	845	3,51	64,79	18,10	51,72	638	79,65	75,21	7,08	5,59	5
Gral. San Martín	440	1,02	164	0,68	72	0,86	194	0,81	43,90	43,29	30,99	127	77,44	37,27	5,53	2,37	2
Santiago del Estero	430	1,00	250	1,04	112	1,34	247	1,03	61,20	19,20	66,67	208	83,20	58,14	4,00	2,00	2
Sur	1266	2,94	869	3,60	246	2,94	838	3,48	63,52	23,59	47,80	663	76,29	68,64	9,91	3,60	4
Tecnológica Nacional	1543	3,58	565	2,34	229	2,74	564	2,34	38,76	18,23	31,07	368	65,13	36,62	4,15	2,62	2
Tierra del Fuego	0	-	-	-	-	-	-	-	-	-	-	-	-	-	-	-	-
Tres de Febrero	137	0,32	51	0,21	35	0,42	46	0,19	37,25	29,41	13,33	34	66,67	37,23	7,38	1,66	1
Tucumán	2296	5,33	1809	7,50	348	4,16	1749	7,27	66,78	18,91	64,04	1089	60,20	78,79	5,80	5,12	5
Villa María	249	0,58	129	0,53	59	0,71	139	0,58	62,02	9,30	41,67	58	44,96	51,81	5,83	2,75	2
Villa Mercedes	-	-	-	-	-	-	-	-	-	-	-	-	-	-	-	-	-
Total Institutos Universitarios	379	0,88	95	0,39	45	0,54	95	0,39	64,21	13,68	76,92	15	15,79	25,07	2,90	2,20	2,00
Aeronáutico	25	0,06	-	-	-	-	-	-	-	-	-	-	-	-	-	-	-
Enseñanza Superior del Ejército	46	0,11	-	-	-	-	-	-	-	-	-	-	-	-	-	-	-
Naval	7	0,02	-	-	-	-	-	-	-	-	-	-	-	-	-	-	-
Policía Federal Argentina	6	0,01	-	-	-	-	-	-	-	-	-	-	-	-	-	-	-
Seguridad Marítima	-	-	-	-	-	-	-	-	-	-	-	-	-	-	-	-	-
Instituto Univ. del Arte	295	0,68	95	0,39	45	0,54	95	0,39	64,21	13,68	76,92	15	15,79	32,20	2,90	2,20	2,00
Total Universidades Provinciales	55	0,13	13	0,05	8	0,10	14	0,06	61,54	15,38	0,00	9	69,23	23,64	1,82	1,27	2,00
Autónoma de Entre Ríos	37	0,09	13	0,05	8	0,10	14	0,06	61,54	15,38	0,00	9	69,23	35,14	1,82	1,27	2,00
Pedagógica	18	0,04	-	-	-	-	-	-	-	-	-	-	-	-	-	-	-

Notas: (1) Datos Estimados (2) Proyectos por los que alguien cobro la 2º cuota 2012. (3) Los docentes investigadores pueden cobrar por una universidad distinta a donde solicitaron su categorización.

Fuente: SPU - Programa de Incentivos



ANUARIO
2013

ESTADÍSTICAS
UNIVERSITARIAS
ARGENTINAS

CAPÍTULO 2

Población Estudiantil de Títulos de Pregrado y Grado

2. Población Estudiantil de Títulos de Pregrado y Grado de las Instituciones Universitarias: Estudiantes, Nuevos Inscriptos, Reinscriptos y Egresados

Este capítulo contiene información correspondiente a la población de estudiantes, nuevos inscriptos, reinscriptos y egresados de pregrado y grado del sistema universitario nacional para el año 2013.

Fuente

La información que se utiliza para este capítulo es relevada mediante el software ARAUCANO. Esta modalidad de relevamiento permite contar con la información de la población estudiantil suministrada por las instituciones universitarias y validada por el DIU.

Datos Estadísticos

La información de la población estudiantil corresponde a las universidades e institutos universitarios de Gestión Estatal (apartado 2.1) y de Gestión Privada (apartado 2.2). Dicha información corresponde al período académico comprendido entre el 1 de Abril de 2013 y el 31 de Marzo de 2014 y fue relevada durante el año 2014.

Se incorpora la información sobre estudiantes y nuevos inscriptos para: Universidad Nacional de Tierra del Fuego, Antártida e Islas del Atlántico Sur, Universidad Nacional de Villa Mercedes, Universidad Metropolitana para la Educación y el Trabajo, Universidad de San Isidro “Plácido Marín” e Instituto Universitario River Plate. Todas estas instituciones iniciaron sus actividades académicas durante el año 2013.

Toda la información contenida en este capítulo se presenta desagregada para cada una de las instituciones universitarias.

Al igual que en las publicaciones anteriores, y con el objetivo de preservar la continuidad de las series históricas, se presentan los datos sobre estudiantes, nuevos inscriptos y egresados para el período 2003 – 2013, así como también la tasa promedio de crecimiento anual para estas variables (cuadros 2.1.1, 2.1.2, 2.1.3, 2.2.1, 2.2.2 y 2.2.3).

Se presenta la información sobre estudiantes, nuevos inscriptos, reinscriptos y egresados por género (cuadros 2.1.4.a, 2.1.4.b, 2.2.4.a y 2.2.4.b), y la información sobre estudiantes y nuevos inscriptos por grupos de edad (cuadros 2.1.5, 2.1.6, 2.2.5 y 2.2.6).

A partir de este anuario, se presenta, para los reinscriptos, la información sobre materias aprobadas durante el año informado, y no las materias aprobadas en el año anterior como se presentaba en las ediciones anteriores (cuadros 2.1.7.a, 2.1.7.b, 2.2.7.a y 2.2.7.b). También se presenta la información sobre “estudiantes activos”, entendiendo que estos resultan de la suma de los nuevos inscriptos más los reinscriptos con dos o más materias aprobadas (cuadros 2.1.8 y 2.2.8)

Para la población de estudiantes, nuevos inscriptos, reinscriptos y egresados, se presenta la información por ramas de estudio (cuadros 2.1.9 y 2.2.9) y por rama de estudio y disciplinas (cuadros 2.1.10, 2.1.11, 2.1.12, 2.1.13, 2.1.14, 2.2.10, 2.2.11, 2.2.12, 2.2.13 y 2.2.14)

Finalmente, se presenta la información para las poblaciones de estudiantes, nuevos inscriptos y egresados según rama de estudios y región del país, para lo cual se adoptó la distribución correspondiente a los Consejos de Planificación Regional de la Educación Superior -CPRES- (cuadros 2.1.15, 2.1.16, 2.1.17, 2.2.15, 2.2.16 y 2.2.17).

Responsable de los contenidos: **Equipo del Departamento de Información Universitaria**



ANUARIO
2013

ESTADÍSTICAS
UNIVERSITARIAS
ARGENTINAS

SECCIÓN 2.1

Instituciones de Gestión Estatal

Cuadro 2.1.1 - Estudiantes de títulos de pregrado y grado y tasa promedio de crecimiento anual según institución. Instituciones universitarias de gestión estatal. Período 2003 - 2013

Institución	Estudiantes											Tasa promedio crecimiento anual
	2003	2004	2005	2006	2007	2008	2009	2010	2011	2012	2013	
Total de las instituciones	1.273.832	1.299.564	1.295.989	1.306.548	1.270.295	1.283.482	1.312.549	1.366.237	1.441.845	1.442.286	1.437.611	1,2
Total Universidades Nacionales	1.246.992	1.273.642	1.260.179	1.264.560	1.225.971	1.239.996	1.267.517	1.316.119	1.391.214	1.394.782	1.388.587	1,1
Arturo Jauretche	-	-	-	-	-	-	-	-	3.049	5.392	7.824	60,2
Avellaneda	-	-	-	-	-	-	-	-	641	3.807	4.523	165,6
Buenos Aires	324.068	336.947	346.513	356.292	306.871	301.599	294.837	305.066	351.200	328.361	319.866	-0,1
Catamarca	13.822	14.067	13.199	12.441	11.608	11.866	12.127	12.294	13.176	11.927	12.015	-1,4
Centro de la PBA	9.615	10.427	10.701	11.142	10.937	12.222	12.672	13.591	13.875	13.130	13.554	3,5
Chaco Austral	-	-	-	-	-	-	1.949	2.693	2.639	2.995	3.161	12,9
Chilecito	-	768	1.111	1.157	1.337	1.350	3.997	4.303	5.090	5.940	3.308	17,6
Comahue	26.612	27.342	26.377	24.419	24.566	25.244	26.647	27.259	29.065	28.477	30.923	1,5
Córdoba	116.627	114.012	110.961	106.735	105.162	102.684	103.616	105.279	107.364	107.542	108.373	-0,7
Cuyo	30.424	32.013	32.276	31.274	31.681	30.625	31.659	30.996	31.397	31.755	31.587	0,4
Entre Ríos	13.305	13.204	13.300	12.427	12.917	12.384	12.440	12.910	12.495	13.615	14.901	1,1
Formosa	9.175	11.937	12.436	11.966	12.660	11.181	10.956	11.862	11.334	11.407	11.418	2,2
Gral. Sarmiento	3.346	3.468	3.772	3.930	4.001	4.265	4.874	5.315	5.978	7.042	7.125	7,9
José C. Paz (1)	-	-	-	-	-	-	-	-	-	3.090	3.090	-
Jujuy	11.753	12.417	12.101	11.726	11.339	10.993	12.966	13.444	13.931	14.478	14.800	2,3
La Matanza	20.615	19.368	21.474	23.938	30.276	32.378	33.348	33.607	34.634	34.662	36.338	5,8
La Pampa	10.758	9.804	9.244	9.104	8.902	8.281	8.611	9.216	8.888	9.227	9.100	-1,7
La Plata	94.283	91.135	88.913	89.551	90.323	91.899	99.197	107.090	108.934	111.577	109.803	1,5
La Rioja (2)	15.926	16.519	18.596	20.052	21.030	23.574	25.494	26.520	30.329	32.119	18.589	1,6
Lanús	5.971	7.079	8.432	8.316	8.859	9.156	10.209	10.990	11.428	12.520	12.825	7,9
Litoral	30.578	32.924	31.871	35.265	36.052	38.388	40.739	40.834	42.000	43.236	44.268	3,8
Lomas de Zamora	37.869	35.881	33.369	32.448	33.519	36.220	37.212	36.285	35.024	34.107	34.434	-0,9
Luján	18.167	18.803	17.986	16.181	15.960	15.921	16.580	16.717	17.073	17.242	18.339	0,1
Mar del Plata	25.564	27.063	25.244	23.127	23.886	23.948	21.118	23.218	23.454	22.840	23.184	-1,0
Misiones	22.281	24.880	21.357	20.472	18.436	19.881	20.583	21.340	23.240	20.333	20.955	-0,6
Moreno	-	-	-	-	-	-	-	-	1.007	2.212	3.668	90,9
Nordeste	53.485	54.445	52.597	53.389	52.251	49.739	50.890	49.993	49.690	49.454	50.403	-0,6
Noroeste de la PBA	-	-	1.634	3.194	3.624	4.410	5.135	5.672	5.799	6.203	6.225	18,2
Oeste	-	-	-	-	-	-	-	-	-	1.433	1.657	-
Patagonia Austral	6.811	6.940	6.834	7.068	5.839	5.958	6.392	7.213	9.011	7.185	7.289	0,7
Patagonia S. J. Bosco	14.468	15.952	14.488	12.841	12.353	13.234	13.656	13.451	13.171	13.212	13.292	-0,8
Quilmes	11.166	10.539	10.285	10.794	12.413	13.311	12.762	15.075	16.625	21.461	22.451	7,2
Río Cuarto	20.172	20.244	19.197	18.573	17.533	16.434	16.138	15.898	15.299	15.427	15.290	-2,7
Río Negro	-	-	-	-	-	-	1.622	2.948	4.602	5.987	6.988	44,1
Rosario	74.623	75.380	74.508	73.597	72.121	72.048	71.847	73.109	72.854	74.726	74.234	-0,1
Salta	22.350	22.840	21.866	21.596	22.304	22.456	23.269	25.002	26.490	25.783	28.015	2,3
San Juan	21.138	21.110	20.276	20.598	19.866	19.800	17.822	17.892	17.989	20.346	20.533	-0,3
San Luis	14.852	13.893	13.589	12.399	11.903	11.705	11.974	12.719	13.385	13.102	13.554	-0,9
San Martín	7.041	7.942	8.443	8.617	9.210	9.959	11.175	12.012	12.587	12.782	12.971	6,3
Santiago del Estero	11.403	11.659	12.536	11.227	10.734	13.285	14.723	15.418	15.727	16.199	16.160	3,5
Sur	24.904	24.545	20.752	20.016	18.934	18.997	18.840	20.181	19.963	19.476	18.279	-3,0
Tecnológica Nacional	58.279	57.654	55.834	57.598	67.225	73.632	75.980	82.468	82.416	83.090	80.052	3,2
Tierra del Fuego	-	-	-	-	-	-	-	-	-	-	571	-
Tres de Febrero	4.654	4.723	5.048	5.509	6.840	7.877	8.714	10.317	11.458	12.208	12.451	10,3
Tucumán	57.809	63.291	60.514	62.872	59.653	60.206	60.648	61.855	61.861	61.632	63.524	0,9
Villa María	3.078	2.427	2.545	2.709	2.846	2.886	4.099	4.067	5.042	6.043	5.798	6,5
Villa Mercedes	-	-	-	-	-	-	-	-	-	-	879	-
Total Institutos Universitarios	26.840	25.922	27.930	29.744	31.133	29.597	29.155	32.099	31.362	27.877	28.967	0,8
Aeronáutico	6.038	5.589	5.665	5.800	6.957	7.060	6.945	6.926	6.491	6.174	5.616	-0,7
Instituto Univ. del Ejército	1.831	1.753	1.774	1.820	1.860	1.840	1.482	1.507	1.534	1.820	1.876	0,2
Gendarmería	-	-	-	-	-	-	-	573	1.058	994	1.302	31,5
IUNA	14.582	14.863	15.859	16.806	16.867	15.718	14.400	15.944	15.535	13.770	14.725	0,1
Naval	729	-	879	984	896	866	1.099	1.133	1.014	808	804	1,0
Policía Federal Argentina	3.660	3.717	3.753	4.334	4.553	4.113	4.966	5.167	4.397	3.190	3.293	-1,1
Seguridad Marítima	-	-	-	-	-	-	263	849	1.333	1.121	1.351	50,5
Total Universidad Provincial	-	-	7.880	12.244	13.191	13.889	15.877	18.019	19.269	19.627	20.057	12,4
Autónoma de Entre Ríos	-	-	7.880	12.244	13.191	13.889	15.877	18.019	19.269	19.627	20.057	12,4

Notas:

(1) Sin información de la Universidad. Para el año 2013 se repiten datos 2012.

(2) La variación en la cantidad de estudiantes obedece a cambios metodológicos que incorporó la Institución, con el objetivo de adecuar los datos y la captación de los mismos.

Fuente: Departamento de Información Universitaria - DNPiU - SPU

Gráfico 2.1.1 - Evolución de la cantidad de estudiantes de títulos de pregrado y grado. Instituciones universitarias de gestión estatal. Período 2003 -2013

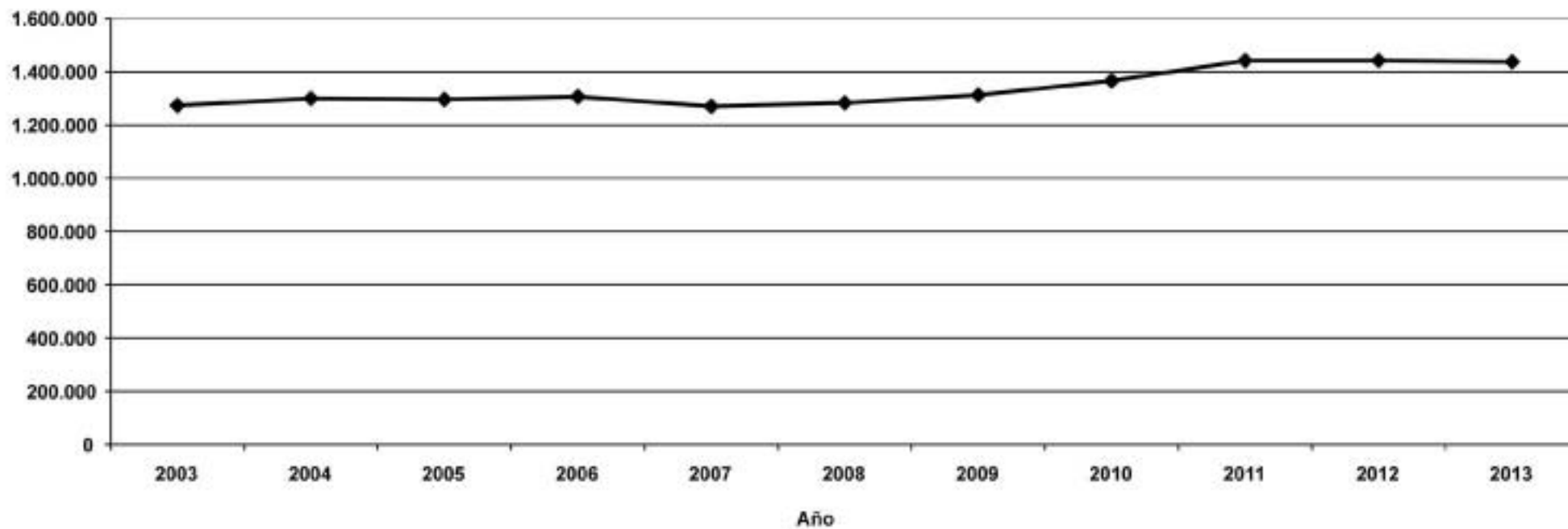

Fuente: Departamento de Información Universitaria - DNPeIU - SPU

Cuadro 2.1.2 - Nuevos inscriptos de títulos de pregrado y grado y tasa promedio de crecimiento anual según institución. Instituciones universitarias de gestión estatal. Período 2003 - 2013

Institución	Nuevos Inscriptos											Tasa promedio crecimiento anual	
	2003	2004	2005	2006	2007	2008	2009	2010	2011	2012	2013		
Total de las instituciones	302.226	299.008	283.866	272.617	272.608	271.428	290.137	314.614	307.894	315.138	315.593	0.4	
Total Universidades Nacionales	291.712	289.537	270.582	257.577	256.900	256.164	276.104	298.483	292.662	302.135	301.841	0.3	
Arturo Jauretche	-	-	-	-	-	-	-	-	3.049	3.882	3.982	14.3	
Avellaneda	-	-	-	-	-	-	-	-	641	3.367	1.957	74.7	
Buenos Aires	70.512	68.596	61.053	54.412	51.236	47.566	53.315	59.763	56.908	54.682	51.697	-3.1	
Catamarca	4.337	4.218	3.686	3.611	3.268	3.549	3.604	3.647	3.884	3.121	2.821	-4.2	
Centro de la PBA	2.827	2.445	2.316	2.118	2.100	2.979	2.564	2.946	2.727	2.551	2.666	-0.6	
Chaco Austral	-	-	-	-	-	-	1.949	1.672	1.110	1.226	1.098	-13.4	
Chilecito	-	243	317	346	264	274	1.416	1.556	892	926	595	10.5	
Comahue	8.825	9.423	7.807	7.162	6.462	6.142	7.507	7.505	8.460	8.328	8.911	0.1	
Córdoba	17.409	16.288	17.965	18.429	16.456	16.936	19.697	20.228	21.311	21.066	22.318	2.5	
Cuyo	7.047	7.266	6.997	5.782	5.945	5.672	6.460	6.377	6.688	6.549	6.816	-0.3	
Entre Ríos	3.873	3.283	3.883	2.733	3.828	2.683	2.519	3.634	2.752	3.714	4.351	1.2	
Formosa	2.983	5.705	4.886	4.251	3.447	2.624	3.447	4.717	3.873	3.868	3.505	1.6	
Gral. Sarmiento	1.179	853	827	705	640	872	786	1.153	1.258	1.348	1.746	4.0	
José C. Paz(1)	-	-	-	-	-	-	-	-	-	3.090	3.090	-	
Jujuy	3.058	4.005	3.445	3.460	3.261	2.955	3.095	3.592	3.717	3.694	3.837	2.3	
La Matanza	3.369	3.383	4.087	3.615	5.291	11.341	8.057	6.336	5.668	5.463	6.237	6.4	
La Pampa	4.365	2.828	2.307	2.470	1.836	1.818	2.266	2.775	2.112	2.529	2.281	-6.3	
La Plata	19.780	20.079	18.181	20.533	20.623	18.732	19.177	23.151	19.393	21.672	21.374	0.8	
La Rioja(2)	5.311	3.878	4.170	4.065	3.728	4.287	4.497	4.755	5.083	5.018	4.878	-0.8	
Lanús	1.504	2.113	2.315	1.992	1.626	2.235	2.328	2.316	2.546	2.693	3.262	8.0	
Litoral	9.077	9.924	8.894	10.144	9.658	10.093	9.176	9.602	9.532	9.859	9.937	0.9	
Lomas de Zamora	9.237	8.410	7.542	6.387	8.737	8.878	8.470	9.560	7.366	7.136	7.512	-2.0	
Luján	4.407	3.789	3.604	2.654	2.851	3.061	4.110	3.503	3.975	3.768	5.519	2.3	
Mar del Plata	4.684	6.349	5.192	3.993	5.353	4.075	3.945	4.832	4.969	4.852	4.932	0.5	
Misiones	6.246	4.706	3.930	3.698	4.017	3.892	4.551	4.423	5.481	5.503	5.866	-0.6	
Moreno	-	-	-	-	-	-	-	-	1.007	1.206	1.474	21.0	
Nordeste	13.373	13.201	13.784	12.858	13.416	10.939	12.323	11.385	10.525	11.683	11.540	-1.5	
Noroeste de la PBA	-	-	1.634	2.095	1.898	1.987	1.805	1.955	1.533	1.460	1.298	-2.8	
Oeste	-	-	-	-	-	-	-	-	-	1.078	738	-	
Patagonia Austral	2.499	3.162	3.032	3.057	1.763	2.832	2.712	3.041	4.949	2.665	3.076	2.1	
Patagonia S. J. Bosco	4.882	4.630	4.302	3.516	3.207	3.925	3.885	3.538	3.418	3.497	3.331	-3.8	
Quilmes	3.454	3.050	3.095	3.574	3.353	3.889	3.819	5.064	4.300	6.433	5.654	5.1	
Río Cuarto	5.735	4.577	3.785	3.353	3.256	2.871	3.101	2.968	2.922	3.099	3.101	-6.0	
Río Negro	-	-	-	-	-	-	-	1.622	1.982	2.652	3.257	3.343	19.8
Rosario	16.336	16.685	15.268	13.849	13.595	13.042	13.690	14.962	14.651	15.339	15.143	-0.8	
Salta	5.429	5.016	4.463	4.165	3.901	4.256	4.567	5.042	5.793	5.521	5.956	0.9	
San Juan	5.132	4.192	3.798	4.628	3.803	3.606	3.865	3.946	4.024	3.966	3.904	-2.7	
San Luis	3.709	3.207	3.036	2.452	3.003	2.917	3.065	3.670	3.688	3.132	3.508	-0.6	
San Martín	1.736	2.117	2.513	2.517	2.945	2.772	3.729	3.807	3.661	3.839	3.803	8.2	
Santiago del Estero	2.975	3.028	2.940	3.424	4.095	3.546	4.172	4.143	3.832	4.155	3.776	2.4	
Sur	6.299	5.701	5.459	4.857	4.802	4.900	4.732	4.337	4.271	4.210	3.513	-5.7	
Tecnológica Nacional	12.788	13.325	13.429	12.627	16.144	17.377	18.082	20.797	18.436	18.329	16.616	2.7	
Tierra del Fuego	-	-	-	-	-	-	-	-	-	-	571	-	
Tres de Febrero	2.160	2.299	2.326	2.416	3.379	3.457	4.352	5.160	5.533	5.960	5.703	10.2	
Tucumán	14.308	16.889	13.638	14.560	12.601	12.147	12.224	13.074	12.279	11.238	11.399	-2.2	
Villa María	867	674	676	1.069	1.112	1.037	1.544	1.569	1.793	2.163	2.327	10.4	
Villa Mercedes	-	-	-	-	-	-	-	-	-	-	879	-	
Total Institutos Universitarios	10.514	9.471	9.689	10.059	10.847	10.167	8.872	9.761	8.505	6.946	7.955	-2.8	
Aeronáutico	2.371	1.504	1.481	1.422	2.097	1.704	1.655	1.387	1.112	1.070	889	-9.3	
Instituto Univ. del Ejército	974	544	641	598	567	522	488	652	525	671	985	0.1	
Gendarmería	-	-	-	-	-	-	-	407	670	358	451	3.5	
IUNA	5.471	5.575	5.440	5.566	5.738	5.645	3.770	4.482	3.537	3.400	3.865	-3.4	
Naval	230	-	317	373	256	221	327	314	293	243	259	1.2	
Policía Federal Argentina	1.468	1.848	1.810	2.100	2.189	2.075	2.501	1.910	1.841	639	837	-5.5	
Seguridad Marítima	-	-	-	-	-	-	131	609	527	565	669	50.3	
Total Universidad Provincial	-	-	3.595	4.981	4.861	5.097	5.161	6.370	6.727	6.057	5.797	6.2	
Autónoma de Entre Ríos	-	-	3.595	4.981	4.861	5.097	5.161	6.370	6.727	6.057	5.797	6.2	

Notas:

- (1) Sin información de la Universidad. Para el año 2013 se repiten datos 2012.
- (2) La variación en la cantidad de estudiantes obedece a cambios metodológicos que incorporó la Institución, con el objetivo de adecuar los datos y la captación de los mismos.

Fuente: Departamento de Información Universitaria - DNPeU - SPU

Gráfico 2.1.2 · Evolución de la cantidad de nuevos inscriptos de títulos de pregrado y grado. Instituciones universitarias de gestión estatal. Período 2003 -2013

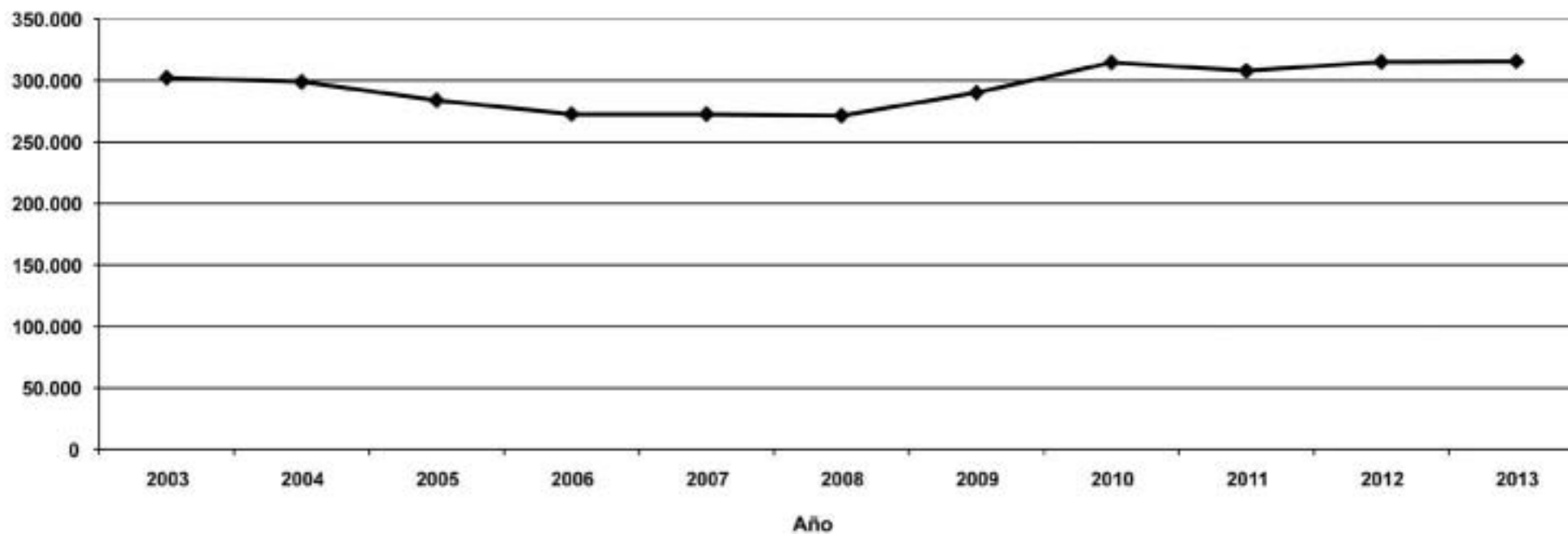

Fuente: Departamento de Información Universitaria - DNPeIU - SPU

Cuadro 2.1.3 - Egresados de títulos de pregrado y grado y tasa promedio de crecimiento anual según institución. Instituciones universitarias de gestión estatal. Período 2003 - 2013

Institución	Egresados											Tasa promedio crecimiento anual
	2003	2004	2005	2006	2007	2008	2009	2010	2011	2012	2013	
Total de las instituciones	59.758	63.499	64.215	62.636	62.388	65.581	69.452	70.857	73.442	73.483	80.343	3,0
Total Universidades Nacionales	57.627	62.109	62.567	60.060	60.018	62.468	66.653	68.342	70.398	70.299	76.923	2,9
Arturo Jauretche	-	-	-	-	-	-	-	-	-	-	-	-
Avellaneda	-	-	-	-	-	-	-	-	-	-	54	-
Buenos Aires	14.420	15.631	16.911	15.610	16.364	16.815	16.420	17.232	18.124	16.676	17.129	1,7
Catamarca	246	280	237	431	395	458	316	426	377	418	390	4,7
Centro de la PBA	786	422	503	462	417	598	519	662	823	629	655	-1,8
Chaco Austral	-	-	-	-	-	-	0	0	7	5	25	89,0
Chilecito	-	32	24	35	29	41	26	43	60	75	103	13,9
Comahue	766	655	809	861	863	515	1.283	1.084	1.054	1.081	1.059	3,3
Córdoba	7.401	7.634	6.826	6.429	7.072	7.031	7.241	7.052	6.513	6.802	6.910	-0,7
Cuyo	2.294	2.595	2.330	2.436	2.320	2.327	2.223	2.310	2.348	2.231	2.361	0,3
Entre Ríos	941	1.260	1.073	733	744	748	1.126	997	762	794	1.237	2,8
Formosa	414	675	800	1.062	736	601	452	307	393	432	286	-3,6
Gral. Sarmiento	94	127	149	125	80	94	280	322	274	227	210	8,4
José C. Paz (1)	-	-	-	-	-	-	-	-	-	-	-	-
Jujuy	185	136	92	167	129	173	272	221	252	154	199	0,7
La Matanza	953	843	920	978	777	813	801	1.501	1.838	2.160	1.983	7,6
La Pampa	264	344	397	324	380	393	513	421	380	410	469	5,9
La Plata	4.030	4.097	4.184	3.939	4.178	4.005	4.734	5.569	5.870	6.007	6.094	4,2
La Rioja (3)	428	445	567	397	452	377	624	665	905	805	633	4,0
Lanús	336	401	406	399	462	406	548	588	532	415	491	3,9
Litoral	1.050	1.692	1.298	1.329	1.370	1.660	1.596	1.849	1.833	1.890	2.155	7,5
Lomas de Zamora	2.365	2.654	3.082	3.095	2.765	2.732	2.329	2.538	2.711	2.521	2.515	0,6
Luján	939	994	1.024	957	851	789	860	824	937	926	888	-0,6
Mar del Plata	1.239	1.136	1.132	1.136	1.050	1.293	1.055	1.168	1.332	1.188	1.158	-0,7
Misiones	591	836	598	605	684	639	697	747	688	698	820	3,3
Moreno	-	-	-	-	-	-	-	-	-	-	5	-
Nordeste	2.621	3.103	3.088	2.825	2.877	2.606	3.032	2.919	2.919	2.858	3.087	1,6
Noroeste de la PBA	-	-	-	-	-	7	31	58	102	167	179	91,2
Oeste	-	-	-	-	-	-	-	-	-	-	21	-
Patagonia Austral	165	174	165	109	92	132	173	98	103	147	161	-0,2
Patagonia S. J. Bosco	417	351	453	369	412	380	517	420	422	387	394	-0,6
Quilmes	1.695	1.459	918	1.349	601	1.066	718	1.402	612	701	839	-6,8
Río Cuarto	1.018	957	828	846	886	923	889	1.052	853	969	909	-1,1
Río Negro	-	-	-	-	-	-	0	0	21	72	132	150,7
Rosario (2)	3.552	3.710	3.999	3.984	3.765	5.447	6.877	4.910	6.052	6.124	10.016	10,9
Salta	382	430	540	345	427	267	133	651	733	605	509	2,9
San Juan	523	504	543	451	531	579	587	598	545	623	777	4,0
San Luis	413	470	435	611	641	552	630	532	601	511	583	3,5
San Martín	442	434	570	583	583	671	805	768	762	864	1.137	9,9
Santiago del Estero	601	991	498	222	534	518	802	765	733	989	1.310	8,1
Sur	723	954	1.005	1.019	852	997	1.000	1.123	1.113	1.075	1.101	4,3
Tecnológica Nacional	2.941	3.203	3.719	3.346	3.294	3.556	4.171	4.224	4.590	4.981	4.757	4,9
Tierra del Fuego	-	-	-	-	-	-	-	-	-	-	-	-
Tres de Febrero	50	159	183	211	144	110	268	242	251	233	490	25,6
Tucumán	2.236	2.242	2.182	2.181	2.134	2.007	1.966	1.895	1.791	2.252	2.452	0,9
Villa María	106	79	79	99	127	142	139	159	182	197	240	8,5
Villa Mercedes	-	-	-	-	-	-	-	-	-	-	-	-
Total Institutos Universitarios	2.131	1.220	1.478	2.021	1.518	2.120	2.002	1.781	2.337	2.538	2.619	2,1
Aeronáutico	337	313	352	389	512	919	752	615	672	872	977	11,2
Instituto Univ. del Ejército	218	278	264	240	258	482	277	302	264	221	281	2,6
Gendarmería	-	-	-	-	-	-	-	0	193	173	199	1,5
IUNA	1.341	162	205	843	330	225	433	178	194	182	156	-19,4
Naval	0	160	252	144	184	174	178	148	160	221	117	-3,4
Policía Federal Argentina	235	307	405	405	234	320	362	486	441	484	364	4,5
Seguridad Marítima	-	-	-	-	-	-	0	52	413	385	525	116,1
Total Universidad Provincial Autónoma de Entre Ríos	-	170	170	555	852	993	797	734	707	646	801	18,8

Notas:

- (1) Sin información de la Universidad. Para el año 2013 se repiten datos 2012.
- (2) La variación en la cantidad de Egresados obedece a cambios de metodología en la forma de captación del dato de parte de la Institución.
- (3) La variación en la cantidad de estudiantes obedece a cambios metodológicos que incorporó la Institución, con el objetivo de adecuar los datos y la captación de los mismos.

Fuente: Departamento de Información Universitaria - DNPeU - SPU

Gráfico 2.1.3 · Evolución de la cantidad de egresados de títulos de pregrado y grado. Instituciones universitarias de gestión estatal. Período 2003 -2013

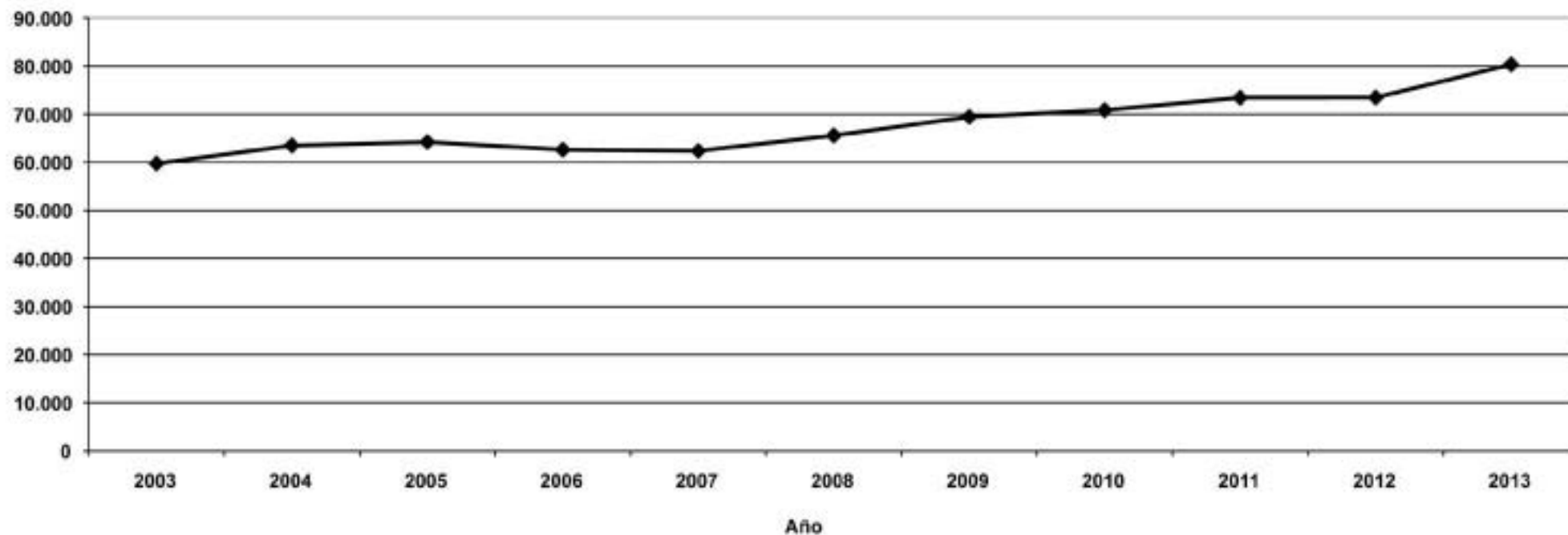

Fuente: Departamento de Información Universitaria - DNPeIU - SPU

Cuadro 2.1.4.a · Estudiantes, nuevos inscriptos, reinscriptos y egresados de títulos de pregrado y grado por género según institución. Instituciones universitarias de gestión estatal. Año 2013

Institución	Estudiantes			Nuevos Inscriptos			Reinscriptos			Egresados		
	Total	Mujeres	Varones	Total	Mujeres	Varones	Total	Mujeres	Varones	Total	Mujeres	Varones
Total de las instituciones	1.437.611	826.768	610.843	315.593	181.559	134.034	1.122.018	645.209	476.809	80.343	49.261	31.082
Total Universidades Nacionales	1.388.587	797.826	590.761	301.841	173.691	128.150	1.086.746	624.135	462.611	76.923	47.658	29.265
Arturo Jauretche	7.824	4.854	2.970	3.982	2.530	1.452	3.842	2.324	1.518	-	-	-
Avellaneda	4.523	2.553	1.970	1.957	1.278	679	2.566	1.291	1.275	54	40	14
Buenos Aires	319.866	193.542	126.324	51.697	31.843	19.854	268.169	161.699	106.470	17.129	11.186	5.943
Catamarca	12.015	6.834	5.181	2.821	1.508	1.313	9.194	5.326	3.868	390	235	155
Centro de la PBA	13.554	6.887	6.667	2.666	1.411	1.255	10.888	5.476	5.412	655	319	336
Chaco Austral	3.161	1.780	1.381	1.098	603	495	2.063	1.177	886	25	15	10
Chilecito	3.308	2.120	1.188	595	376	219	2.713	1.744	969	103	83	20
Comahue	30.923	20.086	10.837	8.911	5.526	3.385	22.012	14.560	7.452	1.059	747	312
Córdoba	108.373	67.408	40.965	22.318	13.940	8.378	86.055	53.468	32.587	6.910	4.563	2.347
Cuyo	31.587	19.614	11.973	6.816	4.214	2.602	24.771	15.400	9.371	2.361	1.421	940
Entre Ríos	14.901	9.470	5.431	4.351	2.751	1.600	10.550	6.719	3.831	1.237	870	367
Formosa	11.418	7.277	4.141	3.505	2.136	1.369	7.913	5.141	2.772	286	192	94
Gral. Sarmiento	7.125	3.355	3.770	1.746	764	982	5.379	2.591	2.788	210	112	98
José C. Paz (1)	3.090	2.002	1.088	3.090	2.002	1.088	-	-	-	-	-	-
Jujuy	14.800	8.157	6.643	3.837	1.965	1.872	10.963	6.192	4.771	199	112	87
La Matanza	36.338	20.048	16.290	6.237	3.457	2.780	30.101	16.591	13.510	1.983	1.196	787
La Pampa	9.100	5.678	3.422	2.281	1.472	809	6.819	4.206	2.613	469	291	178
La Plata	109.803	61.144	48.659	21.374	11.661	9.713	88.429	49.483	38.946	6.094	3.915	2.179
La Rioja	18.589	11.242	7.347	4.878	2.885	1.993	13.711	8.357	5.354	633	383	250
Lanús	12.825	7.621	5.204	3.262	1.949	1.313	9.563	5.672	3.891	491	353	138
Litoral	44.268	25.259	19.009	9.937	5.806	4.131	34.331	19.453	14.878	2.155	1.347	808
Lomas de Zamora	34.434	19.773	14.661	7.512	4.131	3.381	26.922	15.642	11.280	2.515	1.421	1.094
Luján	18.339	11.867	6.472	5.519	3.579	1.940	12.820	8.288	4.532	888	642	246
Mar del Plata	23.184	14.238	8.946	4.932	2.809	2.123	18.252	11.429	6.823	1.158	726	432
Misiones	20.955	12.886	8.069	5.866	3.736	2.130	15.089	9.150	5.939	820	539	281
Moreno	3.668	2.228	1.440	1.474	923	551	2.194	1.305	889	5	3	2
Nordeste	50.403	28.136	22.267	11.540	6.420	5.120	38.863	21.716	17.147	3.087	1.863	1.224
Noroeste de la PBA	6.225	3.243	2.982	1.298	690	608	4.927	2.553	2.374	179	105	74
Oeste	1.657	1.050	607	738	457	281	919	593	326	21	12	9
Patagonia Austral	7.289	5.018	2.271	3.076	1.989	1.087	4.213	3.029	1.184	161	132	29
Patagonia S. J. Bosco	13.292	8.333	4.959	3.331	2.032	1.299	9.961	6.301	3.660	394	259	135
Quilmes	22.451	13.806	8.645	5.654	3.535	2.119	16.797	10.271	6.526	839	593	246
Río Cuarto	15.290	8.929	6.361	3.101	1.879	1.222	12.189	7.050	5.139	909	510	399
Río Negro	6.988	4.134	2.854	3.343	1.927	1.416	3.645	2.207	1.438	132	75	57
Rosario	74.234	45.247	28.987	15.143	9.096	6.047	59.091	36.151	22.940	10.016	6.326	3.690
Salta	28.015	16.172	11.843	5.956	3.267	2.689	22.059	12.905	9.154	509	310	199
San Juan	20.533	11.382	9.151	3.904	2.124	1.780	16.629	9.258	7.371	777	470	307
San Luis	13.554	8.404	5.150	3.508	2.077	1.431	10.046	6.327	3.719	583	407	176
San Martín	12.971	7.375	5.596	3.803	2.262	1.541	9.168	5.113	4.055	1.137	703	434
Santiago del Estero	16.160	10.967	5.193	3.776	2.389	1.387	12.384	8.578	3.806	1.310	1.092	218
Sur	18.279	10.402	7.877	3.513	1.974	1.539	14.766	8.428	6.338	1.101	655	446
Tecnológica Nacional	80.052	17.071	62.981	16.616	3.963	12.653	63.436	13.108	50.328	4.757	1.474	3.283
Tierra del Fuego	571	295	276	571	295	276	-	-	-	-	-	-
Tres de Febrero	12.451	6.390	6.061	5.703	2.956	2.747	6.748	3.434	3.314	490	299	191
Tucumán	63.524	39.517	24.007	11.399	7.055	4.344	52.125	32.462	19.663	2.452	1.508	944
Villa María	5.798	3.417	2.381	2.327	1.434	893	3.471	1.983	1.488	240	154	86
Villa Mercedes	879	615	264	879	615	264	-	-	-	-	-	-
Total Institutos Universitarios	28.967	15.725	13.242	7.955	4.160	3.795	21.012	11.565	9.447	2.619	1.057	1.562
Aeronáutico	5.616	2.673	2.943	889	385	504	4.727	2.288	2.439	977	508	469
Instituto Univ. del Ejército	1.876	269	1.607	985	148	837	891	121	770	281	32	249
Gendarmería	1.302	255	1.047	451	89	362	851	166	685	199	36	163
IUNA	14.725	10.129	4.596	3.865	2.788	1.077	10.860	7.341	3.519	156	130	26
Naval	804	157	647	259	64	195	545	93	452	117	21	96
Policía Federal Argentina	3.293	1.872	1.421	837	470	367	2.456	1.402	1.054	364	214	150
Seguridad Marítima	1.351	370	981	669	216	453	682	154	528	525	116	409
Total Universidad provincial	20.057	13.217	6.840	5.797	3.708	2.089	14.260	9.509	4.751	801	546	255
Autónoma de Entre Ríos	20.057	13.217	6.840	5.797	3.708	2.089	14.260	9.509	4.751	801	546	255

Notas:

(1) Sin información de la Universidad. Para el año 2013 se repiten datos 2012.

Fuente: Departamento de Información Universitaria - DNPeIU - SPU

Cuadro 2.1.4.b · Estudiantes, nuevos inscriptos, reinscriptos y egresados de títulos de pregrado y grado por género según institución, en porcentajes. Instituciones universitarias de gestión estatal. Año 2013

Institución	Estudiantes %			Nuevos Inscriptos %			Reinscriptos %			Egresados %		
	Total	Mujeres	Varones	Total	Mujeres	Varones	Total	Mujeres	Varones	Total	Mujeres	Varones
Total de las instituciones	100	57,5	42,5	100	57,5	42,5	100	57,5	42,5	100	61,3	38,7
Total Universidades Nacionales	100	57,5	42,5	100	57,5	42,5	100	57,4	42,6	100	62,0	38,0
Arturo Jauretche	100	62,0	38,0	100	63,5	36,5	100	60,5	39,5	-	-	-
Avellaneda	100	56,4	43,6	100	65,3	34,7	100	49,7	50,3	100	74,1	25,9
Buenos Aires	100	60,5	39,5	100	61,6	38,4	100	60,3	39,7	100	65,3	34,7
Catamarca	100	56,9	43,1	100	53,5	46,5	100	57,9	42,1	100	60,3	39,7
Centro de la PBA	100	50,8	49,2	100	52,9	47,1	100	50,3	49,7	100	48,7	51,3
Chaco Austral	100	56,3	43,7	100	54,9	45,1	100	57,1	42,9	100	60,0	40,0
Chilecito	100	64,1	35,9	100	63,2	36,8	100	64,3	35,7	100	80,6	19,4
Comahue	100	65,0	35,0	100	62,0	38,0	100	66,1	33,9	100	70,5	29,5
Córdoba	100	62,2	37,8	100	62,5	37,5	100	62,1	37,9	100	66,0	34,0
Cuyo	100	62,1	37,9	100	61,8	38,2	100	62,2	37,8	100	60,2	39,8
Entre Ríos	100	63,6	36,4	100	63,2	36,8	100	63,7	36,3	100	70,3	29,7
Formosa	100	63,7	36,3	100	60,9	39,1	100	65,0	35,0	100	67,1	32,9
Gral. Sarmiento	100	47,1	52,9	100	43,8	56,2	100	48,2	51,8	100	53,3	46,7
José C. Paz (1)	100	64,8	35,2	100	64,8	35,2	100	100
Jujuy	100	55,1	44,9	100	51,2	48,8	100	56,5	43,5	100	56,3	43,7
La Matanza	100	55,2	44,8	100	55,4	44,6	100	55,1	44,9	100	60,3	39,7
La Pampa	100	62,4	37,6	100	64,5	35,5	100	61,7	38,3	100	62,0	38,0
La Plata	100	55,7	44,3	100	54,6	45,4	100	56,0	44,0	100	64,2	35,8
La Rioja	100	60,5	39,5	100	59,1	40,9	100	61,0	39,0	100	60,5	39,5
Lanús	100	59,4	40,6	100	59,7	40,3	100	59,3	40,7	100	71,9	28,1
Litoral	100	57,1	42,9	100	58,4	41,6	100	56,7	43,3	100	62,5	37,5
Lomas de Zamora	100	57,4	42,6	100	55,0	45,0	100	58,1	41,9	100	56,5	43,5
Luján	100	64,7	35,3	100	64,8	35,2	100	64,6	35,4	100	72,3	27,7
Mar del Plata	100	61,4	38,6	100	57,0	43,0	100	62,6	37,4	100	62,7	37,3
Misiones	100	61,5	38,5	100	63,7	36,3	100	60,6	39,4	100	65,7	34,3
Moreno	100	60,7	39,3	100	62,6	37,4	100	59,5	40,5	100	60,0	40,0
Nordeste	100	55,8	44,2	100	55,6	44,4	100	55,9	44,1	100	60,3	39,7
Noroeste de la PBA	100	52,1	47,9	100	53,2	46,8	100	51,8	48,2	100	58,7	41,3
Oeste	100	63,4	36,6	100	61,9	38,1	100	64,5	35,5	100	57,1	42,9
Patagonia Austral	100	68,8	31,2	100	64,7	35,3	100	71,9	28,1	100	82,0	18,0
Patagonia S. J. Bosco	100	62,7	37,3	100	61,0	39,0	100	63,3	36,7	100	65,7	34,3
Quilmes	100	61,5	38,5	100	62,5	37,5	100	61,1	38,9	100	70,7	29,3
Río Cuarto	100	58,4	41,6	100	60,6	39,4	100	57,8	42,2	100	56,1	43,9
Río Negro	100	59,2	40,8	100	57,6	42,4	100	60,5	39,5	100	56,8	43,2
Rosario	100	61,0	39,0	100	60,1	39,9	100	61,2	38,8	100	63,2	36,8
Salta	100	57,7	42,3	100	54,9	45,1	100	58,5	41,5	100	60,9	39,1
San Juan	100	55,4	44,6	100	54,4	45,6	100	55,7	44,3	100	60,5	39,5
San Luis	100	62,0	38,0	100	59,2	40,8	100	63,0	37,0	100	69,8	30,2
San Martín	100	56,9	43,1	100	59,5	40,5	100	55,8	44,2	100	61,8	38,2
Santiago del Estero	100	67,9	32,1	100	63,3	36,7	100	69,3	30,7	100	83,4	16,6
Sur	100	56,9	43,1	100	56,2	43,8	100	57,1	42,9	100	59,5	40,5
Tecnológica Nacional	100	21,3	78,7	100	23,9	76,1	100	20,7	79,3	100	31,0	69,0
Tierra del Fuego	100	51,7	48,3	100	51,7	48,3	-	-	-	-	-	-
Tres de Febrero	100	51,3	48,7	100	51,8	48,2	100	50,9	49,1	100	61,0	39,0
Tucumán	100	62,2	37,8	100	61,9	38,1	100	62,3	37,7	100	61,5	38,5
Villa María	100	58,9	41,1	100	61,6	38,4	100	57,1	42,9	100	64,2	35,8
Villa Mercedes	100	70,0	30,0	100	70,0	30,0	-	-	-	-	-	-
Total Institutos Universitarios	100	54,3	45,7	100	52,3	47,7	100	55,0	45,0	100	40,4	59,6
Aeronáutico	100	47,6	52,4	100	43,3	56,7	100	48,4	51,6	100	52,0	48,0
Instituto Univ. del Ejército	100	14,3	85,7	100	15,0	85,0	100	13,6	86,4	100	11,4	88,6
Gendarmería	100	19,6	80,4	100	19,7	80,3	100	19,5	80,5	100	18,1	81,9
IUNA	100	68,8	31,2	100	72,1	27,9	100	67,6	32,4	100	83,3	16,7
Naval	100	19,5	80,5	100	24,7	75,3	100	17,1	82,9	100	17,9	82,1
Policía Federal Argentina	100	56,8	43,2	100	56,2	43,8	100	57,1	42,9	100	58,8	41,2
Seguridad Marítima	100	27,4	72,6	100	32,3	67,7	100	22,6	77,4	100	22,1	77,9
Total Universidad provincial	100	65,9	34,1	100	64,0	36,0	100	66,7	33,3	100	68,2	31,8
Autónoma de Entre Ríos	100	65,9	34,1	100	64,0	36,0	100	66,7	33,3	100	68,2	31,8

Notas:

(1) Sin información de la Universidad. Para el año 2013 se repiten datos 2012.

Fuente: Departamento de Información Universitaria - DNPeIU - SPU

Gráfico 2.1.4.a · Distribución de los estudiantes por género. Instituciones universitarias de gestión estatal. Año 2013

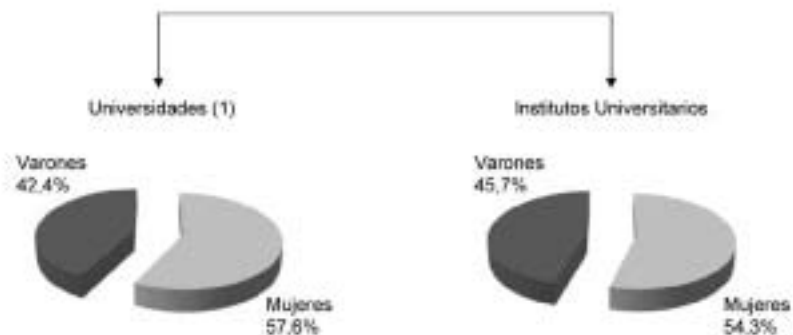

Notas: (1) Incluye Universidades Nacionales y Universidad Autónoma de Entre Ríos
Fuente: Departamento de Información Universitaria - DNPeU - SPU

Gráfico 2.1.4.b · Distribución de los nuevos inscriptos por género. Instituciones universitarias de gestión estatal. Año 2013



Notas: (1) Incluye Universidades Nacionales y Universidad Autónoma de Entre Ríos
Fuente: Departamento de Información Universitaria - DNPeU - SPU

Gráfico 2.1.4.c · Distribución de los reinscriptos por género. Instituciones universitarias de gestión estatal. Año 2013

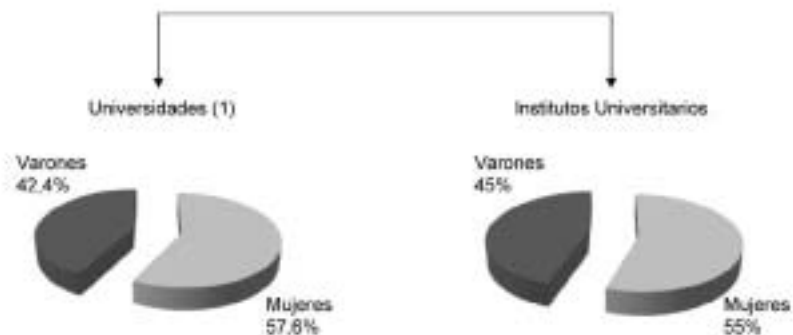

Notas: (1) Incluye Universidades Nacionales y Universidad Autónoma de Entre Ríos
Fuente: Departamento de Información Universitaria - DNPeU - SPU

Gráfico 2.1.4.d · Distribución de los egresados por género. Instituciones universitarias de gestión estatal. Año 2013



Notas: (1) Incluye Universidades Nacionales y Universidad Autónoma de Entre Ríos
Fuente: Departamento de Información Universitaria - DNPeU - SPU

Cuadro 2.1.5 · Estudiantes de títulos de pregrado y grado por grupos de edad según institución, en valores absolutos y en porcentaje. Instituciones universitarias de gestión estatal. Año 2013

Institución	Total	Grupos de edad(2)				Grupos de edad(2) %			
		Hasta 19	20 a 24	25 a 29	30 y más	Hasta 19	20 a 24	25 a 29	30 y más
Total de las instituciones	1.437.611	162.548	565.072	343.491	351.775	11,3	39,3	23,9	24,5
Total Universidades Nacionales	1.388.587	159.037	551.114	335.338	343.098	11,5	39,7	24,1	24,7
Arturo Jauretche	7.824	955	2.702	1.516	2.651	12,2	34,5	19,4	33,9
Avellaneda	4.523	385	1.160	806	2.172	8,5	25,6	17,8	48,0
Buenos Aires	319.866	40.203	126.678	82.577	70.408	12,6	39,6	25,8	22,0
Catamarca	12.015	1.507	4.538	2.653	3.317	12,5	37,8	22,1	27,6
Centro de la PBA	13.554	1.539	5.633	3.482	2.900	11,4	41,6	25,7	21,4
Chaco Austral	3.161	583	1.609	637	332	18,4	50,9	20,2	10,5
Chilecito	3.308	211	919	764	1.414	6,4	27,8	23,1	42,7
Comahue	30.923	3.077	12.009	6.094	9.743	10,0	38,8	19,7	31,5
Córdoba	108.373	13.228	46.567	23.735	24.843	12,2	43,0	21,9	22,9
Cuyo	31.587	4.586	13.772	6.766	6.463	14,5	43,6	21,4	20,5
Entre Ríos	14.901	1.414	5.166	3.365	4.956	9,5	34,7	22,6	33,3
Formosa	11.418	1.681	5.092	2.479	2.166	14,7	44,6	21,7	19,0
Gral. Sarmiento	7.125	490	2.654	1.749	2.232	6,9	37,2	24,5	31,3
José C. Paz(1)	3.090	189	919	616	1.366	6,1	29,7	19,9	44,2
Jujuy	14.800	1.517	5.495	3.273	4.515	10,3	37,1	22,1	30,5
La Matanza	36.338	3.296	15.689	8.865	8.488	9,1	43,2	24,4	23,4
La Pampa	9.100	1.002	3.823	2.325	1.950	11,0	42,0	25,5	21,4
La Plata	109.803	9.529	43.992	29.755	26.527	8,7	40,1	27,1	24,2
La Rioja	18.589	2.599	7.905	4.316	3.769	14,0	42,5	23,2	20,3
Lanús	12.825	865	3.748	2.968	5.244	6,7	29,2	23,1	40,9
Litoral	44.268	4.826	16.476	11.103	11.863	10,9	37,2	25,1	26,8
Lomas de Zamora	34.434	3.122	11.916	7.777	11.619	9,1	34,6	22,6	33,7
Luján	18.339	1.791	7.475	4.197	4.876	9,8	40,8	22,9	26,6
Mar del Plata	23.184	2.674	9.733	5.321	5.456	11,5	42,0	23,0	23,5
Misiones	20.955	2.723	9.137	4.984	4.111	13,0	43,6	23,8	19,6
Moreno	3.668	485	1.323	672	1.188	13,2	36,1	18,3	32,4
Nordeste	50.403	6.106	20.368	12.077	11.852	12,1	40,4	24,0	23,5
Noroeste de la PBA	6.225	736	3.257	1.595	637	11,8	52,3	25,6	10,2
Oeste	1.657	110	496	364	687	6,6	29,9	22,0	41,5
Patagonia Austral	7.289	458	2.395	1.774	2.662	6,3	32,9	24,3	36,5
Patagonia S. J. Bosco	13.292	2.225	4.854	2.955	3.258	16,7	36,5	22,2	24,5
Quilmes	22.451	1.032	5.252	5.341	10.826	4,6	23,4	23,8	48,2
Río Cuarto	15.290	2.335	6.889	3.783	2.283	15,3	45,1	24,7	14,9
Río Negro	6.988	802	2.778	1.185	2.223	11,5	39,8	17,0	31,8
Rosario	74.234	9.872	30.575	17.802	15.985	13,3	41,2	24,0	21,5
Salta	28.015	3.718	11.216	6.187	6.894	13,3	40,0	22,1	24,6
San Juan	20.533	2.432	8.738	4.973	4.390	11,8	42,6	24,2	21,4
San Luis	13.554	1.727	5.659	3.200	2.968	12,7	41,8	23,6	21,9
San Martín	12.971	932	4.141	3.334	4.564	7,2	31,9	25,7	35,2
Santiago del Estero	16.160	1.114	3.821	3.522	7.703	6,9	23,6	21,8	47,7
Sur	18.279	2.663	8.577	4.670	2.369	14,6	46,9	25,5	13,0
Tecnológica Nacional	80.052	8.568	34.696	20.183	16.605	10,7	43,3	25,2	20,7
Tierra del Fuego	571	136	171	93	171	23,8	29,9	16,3	29,9
Tres de Febrero	12.451	856	3.113	2.592	5.890	6,9	25,0	20,8	47,3
Tucumán	63.524	7.814	25.497	15.646	14.567	12,3	40,1	24,6	22,9
Villa María	5.798	772	2.159	1.125	1.742	13,3	37,2	19,4	30,0
Villa Mercedes	879	152	332	142	253	17,3	37,8	16,2	28,8
Total Institutos Universitarios	28.967	1.505	5.609	3.462	3.666	5,2	19,4	12,0	12,7
Aeronáutico	5.616	322	1.746	1.805	1.743	5,7	31,1	32,1	31,0
Instituto Univ. del Ejército	1.876	295	989	292	300	15,7	52,7	15,6	16,0
Gendarmería	1.302	129	579	381	213	9,9	44,5	29,3	16,4
IUNA	14.725
Naval	804	196	474	93	41	24,4	59,0	11,6	5,1
Policía Federal Argentina	3.293	188	1.031	783	1.291	5,7	31,3	23,8	39,2
Seguridad Marítima	1.351	375	790	108	78	27,8	58,5	8,0	5,8
Total Universidad provincial	20.057	2.006	8.349	4.691	5.011	10,0	41,6	23,4	25,0
Autónoma de Entre Ríos	20.057	2.006	8.349	4.691	5.011	10,0	41,6	23,4	25,0

Notas:

- (1) Sin información de la Universidad. Para el año 2013 se repiten datos 2012.
- (2) Los totales de la distribución por edad no incluyen al IUNA.

Fuente: Departamento de Información Universitaria - DNPeIU - SPU

Cuadro 2.1.6 · Nuevos inscriptos de títulos de pregrado y grado por grupos de edad según institución, en valores absolutos y en porcentaje.
Instituciones universitarias de gestión estatal. Año 2013

Institución	Total	Grupos de edad(2)				Grupos de edad(2) %			
		Hasta 19	20 a 24	25 a 29	30 y más	Hasta 19	20 a 24	25 a 29	30 y más
Total de las instituciones	315.593	119.447	99.794	38.667	53.820	37,8	31,6	12,3	17,1
Total Universidades Nacionales	301.841	116.845	95.647	37.263	52.086	38,7	31,7	12,3	17,3
Arturo Jauretche	3.982	736	1.236	739	1.271	18,5	31,0	18,6	31,9
Avellaneda	1.957	108	357	314	1.178	5,5	18,2	16,0	60,2
Buenos Aires	51.697	28.816	14.668	4.327	3.886	55,7	28,4	8,4	7,5
Catamarca	2.821	1.155	860	347	459	40,9	30,5	12,3	16,3
Centro de la PBA	2.666	1.133	750	277	506	42,5	28,1	10,4	19,0
Chaco Austral	1.098	445	411	159	83	40,5	37,4	14,5	7,6
Chilecito	595	150	145	87	213	25,2	24,4	14,6	35,8
Comahue	8.911	2.520	3.258	1.073	2.060	28,3	36,6	12,0	23,1
Córdoba	22.318	9.759	7.319	2.421	2.819	43,7	32,8	10,8	12,6
Cuyo	6.816	3.212	2.046	676	882	47,1	30,0	9,9	12,9
Entre Ríos	4.351	1.102	1.183	637	1.429	25,3	27,2	14,6	32,8
Formosa	3.505	1.272	1.354	411	468	36,3	38,6	11,7	13,4
Gral. Sarmiento	1.746	354	666	303	423	20,3	38,1	17,4	24,2
José C. Paz(1)	3.090	189	919	616	1.366	6,1	29,7	19,9	44,2
Jujuy	3.837	1.236	1.624	421	556	32,2	42,3	11,0	14,5
La Matanza	6.237	2.489	2.280	686	782	39,9	36,6	11,0	12,5
La Pampa	2.281	805	708	312	456	35,3	31,0	13,7	20,0
La Plata	21.374	6.835	8.105	3.138	3.296	32,0	37,9	14,7	15,4
La Rioja	4.878	1.987	1.458	568	865	40,7	29,9	11,6	17,7
Lanús	3.262	709	897	589	1.067	21,7	27,5	18,1	32,7
Litoral	9.937	3.582	2.701	1.352	2.302	36,0	27,2	13,6	23,2
Lomas de Zamora	7.512	2.231	2.452	1.114	1.715	29,7	32,6	14,8	22,8
Luján	5.519	1.278	1.668	1.084	1.489	23,2	30,2	19,6	27,0
Mar del Plata	4.932	1.956	1.390	520	1.066	39,7	28,2	10,5	21,6
Misiones	5.866	2.155	2.086	774	851	36,7	35,6	13,2	14,5
Moreno	1.474	385	432	243	414	26,1	29,3	16,5	28,1
Nordeste	11.540	4.664	3.594	1.435	1.847	40,4	31,1	12,4	16,0
Noroeste de la PBA	1.298	528	511	145	114	40,7	39,4	11,2	8,8
Oeste	738	76	248	164	250	10,3	33,6	22,2	33,9
Patagonia Austral	3.076	387	998	680	1.011	12,6	32,4	22,1	32,9
Patagonia S. J. Bosco	3.331	1.421	978	390	542	42,7	29,4	11,7	16,3
Quilmes	5.654	303	1.685	1.258	2.408	5,4	29,8	22,2	42,6
Río Cuarto	3.101	1.673	909	295	224	54,0	29,3	9,5	7,2
Río Negro	3.343	679	1.141	509	1.014	20,3	34,1	15,2	30,3
Rosario	15.143	7.375	4.482	1.565	1.721	48,7	29,6	10,3	11,4
Salta	5.956	2.851	2.187	503	415	47,9	36,7	8,4	7,0
San Juan	3.904	1.813	1.454	325	312	46,4	37,2	8,3	8,0
San Luis	3.508	1.359	1.313	403	433	38,7	37,4	11,5	12,3
San Martín	3.803	684	1.158	810	1.151	18,0	30,4	21,3	30,3
Santiago del Estero	3.776	821	827	625	1.503	21,7	21,9	16,6	39,8
Sur	3.513	1.983	1.058	247	225	56,4	30,1	7,0	6,4
Tecnológica Nacional	16.616	6.231	5.835	2.162	2.388	37,5	35,1	13,0	14,4
Tierra del Fuego	571	136	171	93	171	23,8	29,9	16,3	29,9
Tres de Febrero	5.703	734	1.385	1.032	2.552	12,9	24,3	18,1	44,7
Tucumán	11.399	5.781	3.715	988	915	50,7	32,6	8,7	8,0
Villa María	2.327	595	693	304	735	25,6	29,8	13,1	31,6
Villa Mercedes	879	152	332	142	253	17,3	37,8	16,2	28,8
Total Institutos Universitarios	7.955	986	1.770	579	755	12,4	22,3	7,3	9,5
Aeronáutico	889	217	323	185	164	24,4	36,3	20,8	18,4
Instituto Univ. del Ejército	985	216	490	103	176	21,9	49,7	10,5	17,9
Gendarmería	451	121	109	70	151	26,8	24,2	15,5	33,5
IUNA	3.865
Naval	259	139	100	9	11	53,7	38,6	3,5	4,2
Policía Federal Argentina	837	143	318	177	199	17,1	38,0	21,1	23,8
Seguridad Marítima	669	150	430	35	54	22,4	64,3	5,2	8,1
Total Universidad provincial	5.797	1.616	2.377	825	979	27,9	41,0	14,2	16,9
Autónoma de Entre Ríos	5.797	1.616	2.377	825	979	27,9	41,0	14,2	16,9

Notas:

- (1) Sin información de la Universidad. Para el año 2013 se repiten datos 2012.
- (2) Los totales de la distribución por edad no incluyen al IUNA.

Fuente: Departamento de Información Universitaria - DNPeIU - SPU

Cuadro 2.1.7.a · Reinscriptos de títulos de pregrado y grado por cantidad de materias aprobadas, según institución. Instituciones universitarias de gestión estatal. Año 2013

Institución	Total	Cantidad de Materias Aprobadas (2)						
		0	1	2	3	4	5	6 o más
Total de las instituciones	1.122.018	383.386	171.260	139.383	110.392	90.329	69.445	157.823
Total Universidades Nacionales	1.086.746	373.549	165.780	135.724	107.430	87.914	67.376	148.973
Arturo Jauretche	3.842	1.048	500	425	351	288	232	998
Avellaneda	2.566	695	273	249	224	185	165	775
Buenos Aires	268.169	90.105	43.830	34.706	28.760	23.098	16.864	30.806
Catamarca	9.194	3.573	1.539	1.139	833	649	457	1.004
Centro de la PBA	10.888	3.642	1.677	1.288	1.022	892	698	1.669
Chaco Austral	2.063	778	330	256	202	145	128	224
Chilecito	2.713	1.884	237	145	104	81	71	191
Comahue	22.012	9.088	3.123	2.420	1.734	1.312	965	3.370
Córdoba	86.055	29.697	8.952	9.152	7.232	6.953	5.616	18.453
Cuyo	24.771	8.011	3.657	3.196	2.368	2.011	1.463	4.065
Entre Ríos	10.550	2.705	1.605	1.586	868	960	753	2.073
Formosa	7.913	3.940	1.239	850	611	419	307	547
Gral. Sarmiento	5.379	1.750	1.041	741	522	393	284	648
José C. Paz (1)
Jujuy	10.963	6.245	1.628	986	665	490	298	651
La Matanza	30.101	9.608	3.760	4.157	3.179	2.645	2.053	4.699
La Pampa	6.819	1.812	1.247	981	805	614	397	963
La Plata	88.429	32.736	14.128	10.465	8.435	6.809	5.397	10.459
La Rioja	13.711	4.252	1.997	1.502	1.244	1.110	998	2.608
Lanús	9.563	3.790	1.124	1.032	771	634	508	1.704
Litoral	34.331	12.204	4.869	3.937	3.361	2.805	2.269	4.886
Lomas de Zamora	26.922	5.916	3.158	3.873	3.733	3.730	2.773	3.739
Luján	12.820	4.147	2.255	1.762	1.420	1.086	771	1.379
Mar del Plata	18.252	5.034	3.195	2.543	2.164	1.553	1.269	2.494
Misiones	15.089	5.580	2.269	1.757	1.352	1.001	842	2.288
Moreno	2.194	1.416	161	151	113	100	86	167
Nordeste	38.863	11.599	5.609	5.810	4.394	3.490	2.639	5.322
Noroeste de la PBA	4.927	1.611	807	607	461	373	284	784
Oeste	919	298	78	91	89	80	56	227
Patagonia Austral	4.213	2.060	605	440	319	218	161	410
Patagonia S. J. Bosco	9.961	5.734	1.372	1.039	664	441	324	387
Quilmes	16.797	7.589	1.986	1.660	1.463	1.099	901	2.099
Río Cuarto	12.189	4.062	1.385	1.304	1.109	1.013	873	2.443
Río Negro	3.645	1.069	424	384	355	299	229	885
Rosario	59.091	21.562	9.603	7.186	5.830	4.774	3.716	6.420
Salta	22.059	11.392	3.629	2.242	1.597	1.027	749	1.423
San Juan	16.629	1.379	4.453	3.093	2.190	1.757	1.376	2.381
San Luis	10.046	3.454	1.757	1.254	933	735	613	1.300
San Martín	9.168	2.486	1.385	1.064	907	791	610	1.925
Santiago del Estero	12.384	4.647	2.086	1.286	972	719	619	2.055
Sur	14.766	3.976	2.366	2.008	1.705	1.416	1.127	2.168
Tecnológica Nacional	63.436	17.141	10.172	9.533	6.503	5.437	4.187	10.463
Tierra del Fuego	-	-	-	-	-	-	-	-
Tres de Febrero	6.748	1.633	904	902	775	644	516	1.374
Tucumán	52.125	21.777	8.623	6.041	4.688	3.323	2.462	5.211
Villa María	3.471	424	742	481	403	315	270	836
Villa Mercedes	-	-	-	-	-	-	-	-
Total Institutos Universitarios	21.012	3.916	3.480	2.303	1.856	1.541	1.377	6.539
Aeronáutico	4.727	1.642	875	561	419	359	274	597
Instituto Univ. del Ejército	891	86	18	26	16	20	18	707
Gendarmería	851	158	0	0	0	0	0	693
IUNA	10.860	1.702	2.256	1.510	1.223	966	743	2.460
Naval	545	0	0	0	0	0	156	389
Policía Federal Argentina	2.456	279	215	202	194	195	183	1.188
Seguridad Marítima	682	49	116	4	4	1	3	505
Total Universidad provincial	14.260	5.921	2.000	1.356	1.106	874	692	2.311
Autónoma de Entre Ríos	14.260	5.921	2.000	1.356	1.106	874	692	2.311

Notas:

- (1) Sin información de la Universidad. Para el año 2013 se repiten datos 2012.
- (2) A partir del relevamiento 2013, la cantidad de materias aprobadas corresponde al año informado

Fuente: Departamento de Información Universitaria - DNPelU - SPU

Cuadro 2.1.7.b · Reinscritos de títulos de pregrado y grado por cantidad de materias aprobadas, según institución, en porcentaje. Instituciones universitarias de gestión estatal. Año 2013

Institución	Total		Cantidad de Materias Aprobadas (2)						
	Abs.	%	0	1	2	3	4	5	6 o más
Total de las instituciones	1.122.018	100,0	34,2	15,3	12,4	9,8	8,1	6,2	14,1
Total Universidades Nacionales	1.086.746	100,0	34,4	15,3	12,5	9,9	8,1	6,2	13,7
Arturo Jauretche	3.842	100,0	27,3	13,0	11,1	9,1	7,5	6,0	26,0
Avellaneda	2.566	100,0	27,1	10,6	9,7	8,7	7,2	6,4	30,2
Buenos Aires	268.169	100,0	33,6	16,3	12,9	10,7	8,6	6,3	11,5
Catamarca	9.194	100,0	38,9	16,7	12,4	9,1	7,1	5,0	10,9
Centro de la PBA	10.888	100,0	33,4	15,4	11,8	9,4	8,2	6,4	15,3
Chaco Austral	2.063	100,0	37,7	16,0	12,4	9,8	7,0	6,2	10,9
Chilecito	2.713	100,0	69,4	8,7	5,3	3,8	3,0	2,6	7,0
Comahue	22.012	100,0	41,3	14,2	11,0	7,9	6,0	4,4	15,3
Córdoba	86.055	100,0	34,5	10,4	10,6	8,4	8,1	6,5	21,4
Cuyo	24.771	100,0	32,3	14,8	12,9	9,6	8,1	5,9	16,4
Entre Ríos	10.550	100,0	25,6	15,2	15,0	8,2	9,1	7,1	19,6
Formosa	7.913	100,0	49,8	15,7	10,7	7,7	5,3	3,9	6,9
Gral. Sarmiento	5.379	100,0	32,5	19,4	13,8	9,7	7,3	5,3	12,0
José C. Paz (1)	-	-	-	-	-	-	-	-	-
Jujuy	10.963	100,0	57,0	14,8	9,0	6,1	4,5	2,7	5,9
La Matanza	30.101	100,0	31,9	12,5	13,8	10,6	8,8	6,8	15,6
La Pampa	6.819	100,0	26,6	18,3	14,4	11,8	9,0	5,8	14,1
La Plata	88.429	100,0	37,0	16,0	11,8	9,5	7,7	6,1	11,8
La Rioja	13.711	100,0	31,0	14,6	11,0	9,1	8,1	7,3	19,0
Lanús	9.563	100,0	39,6	11,8	10,8	8,1	6,6	5,3	17,8
Litoral	34.331	100,0	35,5	14,2	11,5	9,8	8,2	6,6	14,2
Lomas de Zamora	26.922	100,0	22,0	11,7	14,4	13,9	13,9	10,3	13,9
Luján	12.820	100,0	32,3	17,6	13,7	11,1	8,5	6,0	10,8
Mar del Plata	18.252	100,0	27,6	17,5	13,9	11,9	8,5	7,0	13,7
Misiones	15.089	100,0	37,0	15,0	11,6	9,0	6,6	5,6	15,2
Moreno	2.194	100,0	64,5	7,3	6,9	5,2	4,6	3,9	7,6
Nordeste	38.863	100,0	29,8	14,4	14,9	11,3	9,0	6,8	13,7
Noroeste de la PBA	4.927	100,0	32,7	16,4	12,3	9,4	7,6	5,8	15,9
Oeste	919	100,0	32,4	8,5	9,9	9,7	8,7	6,1	24,7
Patagonia Austral	4.213	100,0	48,9	14,4	10,4	7,6	5,2	3,8	9,7
Patagonia S. J. Bosco	9.961	100,0	57,6	13,8	10,4	6,7	4,4	3,3	3,9
Quilmes	16.797	100,0	45,2	11,8	9,9	8,7	6,5	5,4	12,5
Río Cuarto	12.189	100,0	33,3	11,4	10,7	9,1	8,3	7,2	20,0
Río Negro	3.645	100,0	29,3	11,6	10,5	9,7	8,2	6,3	24,3
Rosario	59.091	100,0	36,5	16,3	12,2	9,9	8,1	6,3	10,9
Salta	22.059	100,0	51,6	16,5	10,2	7,2	4,7	3,4	6,5
San Juan	16.629	100,0	8,3	26,8	18,6	13,2	10,6	8,3	14,3
San Luis	10.046	100,0	34,4	17,5	12,5	9,3	7,3	6,1	12,9
San Martín	9.168	100,0	27,1	15,1	11,6	9,9	8,6	6,7	21,0
Santiago del Estero	12.384	100,0	37,5	16,8	10,4	7,8	5,8	5,0	16,6
Sur	14.766	100,0	26,9	16,0	13,6	11,5	9,6	7,6	14,7
Tecnológica Nacional	63.436	100,0	27,0	16,0	15,0	10,3	8,6	6,6	16,5
Tierra del Fuego	-	-	-	-	-	-	-	-	-
Tres de Febrero	6.748	100,0	24,2	13,4	13,4	11,5	9,5	7,6	20,4
Tucumán	52.125	100,0	41,8	16,5	11,6	9,0	6,4	4,7	10,0
Villa María	3.471	100,0	12,2	21,4	13,9	11,6	9,1	7,8	24,1
Villa Mercedes	-	-	-	-	-	-	-	-	-
Total Institutos Universitarios	21.012	100,0	18,6	16,6	11,0	8,8	7,3	6,6	31,1
Aeronáutico	4.727	100,0	34,7	18,5	11,9	8,9	7,6	5,8	12,6
Instituto Univ. del Ejército	891	100,0	9,7	2,0	2,9	1,8	2,2	2,0	79,3
Gendarmería	851	100,0	18,6	0,0	0,0	0,0	0,0	0,0	81,4
IUNA	10.860	100,0	15,7	20,8	13,9	11,3	8,9	6,8	22,7
Naval	545	100,0	0,0	0,0	0,0	0,0	0,0	28,6	71,4
Policía Federal Argentina	2.456	100,0	11,4	8,8	8,2	7,9	7,9	7,5	48,4
Seguridad Marítima	682	100,0	7,2	17,0	0,6	0,6	0,1	0,4	74,0
Total Universidad provincial	14.260	100,0	41,5	14,0	9,5	7,8	6,1	4,9	16,2
Autónoma de Entre Ríos	14.260	100,0	41,5	14,0	9,5	7,8	6,1	4,9	16,2

Notas:

(1) Sin información de la Universidad. Para el año 2013 se repiten datos 2012.

(2) A partir del relevamiento 2013, la cantidad de materias aprobadas corresponde al año informado

Fuente: Departamento de Información Universitaria - DNPeU - SPU

Cuadro 2.1.8 · Nuevos Inscriptos y reinscriptos de títulos de pregrado y grado con 2 o más materias aprobadas, según institución. Instituciones universitarias de gestión estatal. Año 2013

Institución	Total (I+II)		Nuevos Inscriptos (I)		Reinscriptos con 2 o más materias aprobadas (2) (II)		Total Estudiantes	Relación Porcentual (I+II)/ Total Estudiantes
	Abs.	%	Abs.	%	Abs.	%		
Total de las instituciones	882.086	100,1	315.593	35,8	567.372	64,3	1.437.611	61,4
Total Universidades Nacionales	848.379	100,1	301.841	35,6	547.417	64,5	1.388.587	61,1
Arturo Jauretche	6.276	100,0	3.982	63,4	2.294	36,6	7.824	80,2
Avellaneda	3.555	100,0	1.957	55,0	1.598	45,0	4.523	78,6
Buenos Aires	185.931	100,0	51.697	27,8	134.234	72,2	319.866	58,1
Catamarca	6.903	100,0	2.821	40,9	4.082	59,1	12.015	57,5
Centro de la PBA	8.235	100,0	2.666	32,4	5.569	67,6	13.554	60,8
Chaco Austral	2.053	100,0	1.098	53,5	955	46,5	3.161	64,9
Chilecito	1.187	100,0	595	50,1	592	49,9	3.308	35,9
Comahue	18.712	100,0	8.911	47,6	9.801	52,4	30.923	60,5
Córdoba	69.724	100,0	22.318	32,0	47.406	68,0	108.373	64,3
Cuyo	19.919	100,0	6.816	34,2	13.103	65,8	31.587	63,1
Entre Ríos	10.591	100,0	4.351	41,1	6.240	58,9	14.901	71,1
Formosa	6.239	100,0	3.505	56,2	2.734	43,8	11.418	54,6
Gral. Sarmiento	4.334	100,0	1.746	40,3	2.588	59,7	7.125	60,8
José C. Paz (1)	3.090	100,0	3.090	100,0	3.090	-
Jujuy	6.927	100,0	3.837	55,4	3.090	44,6	14.800	46,8
La Matanza	22.970	100,0	6.237	27,2	16.733	72,8	36.338	63,2
La Pampa	6.041	100,0	2.281	37,8	3.760	62,2	9.100	66,4
La Plata	62.939	100,0	21.374	34,0	41.565	66,0	109.803	57,3
La Rioja	12.340	100,0	4.878	39,5	7.462	60,5	18.589	66,4
Lanús	7.911	100,0	3.262	41,2	4.649	58,8	12.825	61,7
Litoral	27.195	100,0	9.937	36,5	17.258	63,5	44.268	61,4
Lomas de Zamora	25.360	100,0	7.512	29,6	17.848	70,4	34.434	73,6
Luján	11.937	100,0	5.519	46,2	6.418	53,8	18.339	65,1
Mar del Plata	14.955	100,0	4.932	33,0	10.023	67,0	23.184	64,5
Misiones	13.106	100,0	5.866	44,8	7.240	55,2	20.955	62,5
Moreno	2.091	100,0	1.474	70,5	617	29,5	3.668	57,0
Nordeste	33.195	100,0	11.540	34,8	21.655	65,2	50.403	65,9
Noroeste de la PBA	3.807	100,0	1.298	34,1	2.509	65,9	6.225	61,2
Oeste	1.281	100,0	738	57,6	543	42,4	1.657	77,3
Patagonia Austral	4.624	100,0	3.076	66,5	1.548	33,5	7.289	63,4
Patagonia S. J. Bosco	6.186	100,0	3.331	53,8	2.855	46,2	13.292	46,5
Quilmes	12.876	100,0	5.654	43,9	7.222	56,1	22.451	57,4
Río Cuarto	9.843	100,0	3.101	31,5	6.742	68,5	15.290	64,4
Río Negro	5.495	100,0	3.343	60,8	2.152	39,2	6.988	78,6
Rosario	43.069	100,0	15.143	35,2	27.926	64,8	74.234	58,0
Salta	12.994	100,0	5.956	45,8	7.038	54,2	28.015	46,4
San Juan	14.701	100,0	3.904	26,6	10.797	73,4	20.533	71,6
San Luis	8.343	100,0	3.508	42,0	4.835	58,0	13.554	61,6
San Martín	9.100	100,0	3.803	41,8	5.297	58,2	12.971	70,2
Santiago del Estero	9.427	100,0	3.776	40,1	5.651	59,9	16.160	58,3
Sur	11.937	100,0	3.513	29,4	8.424	70,6	18.279	65,3
Tecnológica Nacional	52.739	100,0	16.616	31,5	36.123	68,5	80.052	65,9
Tierra del Fuego	571	100,0	571	100,0	-	-	571	100,0
Tres de Febrero	9.914	100,0	5.703	57,5	4.211	42,5	12.451	79,6
Tucumán	33.124	100,0	11.399	34,4	21.725	65,6	63.524	52,1
Villa María	4.632	100,0	2.327	50,2	2.305	49,8	5.798	79,9
Villa Mercedes	879	100,0	879	100,0	-	-	879	100,0
Total Institutos Universitarios	21.571	100,0	7.955	36,9	13.616	63,1	28.967	74,5
Aeronáutico	3.099	100,0	889	28,7	2.210	71,3	5.616	55,2
Instituto Univ. del Ejército	1.772	100,0	985	55,6	787	44,4	1.876	94,5
Gendarmería	1.144	100,0	451	39,4	693	60,6	1.302	87,9
IUNA	10.767	100,0	3.865	35,9	6.902	64,1	14.725	73,1
Naval	804	100,0	259	32,2	545	67,8	804	100,0
Policía Federal Argentina	2.799	100,0	837	29,9	1.962	70,1	3.293	85,0
Seguridad Marítima	1.186	100,0	669	56,4	517	43,6	1.351	87,8
Total Universidad Provincial	12.136	100,0	5.797	47,8	6.339	52,2	20.057	60,5
Autónoma de Entre Ríos	12.136	100,0	5.797	47,8	6.339	52,2	20.057	60,5

Notas:

(1) Sin información de la Universidad. Para el año 2013 se repiten datos 2012.

(2) A partir del relevamiento 2013, la cantidad de materias aprobadas corresponde al año informado

Fuente: Departamento de Información Universitaria - DNPeU - SPU

Cuadro 2.1.9 • Estudiantes, nuevos inscriptos, reinscriptos y egresados de títulos de pregrado y grado por rama de estudio según institución.
Instituciones universitarias de gestión estatal. Año 2013

Institución	Total				Ciencias Aplicadas				Ciencias Básicas				Ciencias de la Salud				Ciencias Humanas			
	EST	NI	RE	EGRE	EST	NI	RE	EGRE	EST	NI	RE	EGRE	EST	NI	RE	EGRE	EST	NI	RE	EGRE
Total de las instituciones	1.437.611	315.593	1.122.018	80.343	382.160	77.001	305.159	18.183	52.730	12.670	40.060	2.690	198.758	46.617	152.141	14.249	265.098	65.735	199.363	10.282
Total Universidades Nacionales	1.388.587	301.841	1.086.746	76.923	376.795	75.666	301.129	17.335	51.592	12.320	39.272	2.648	196.801	45.985	150.816	13.959	239.905	58.825	181.080	9.837
Arturo Jauretche	7.824	3.982	3.842	-	2.044	1.054	990	-	207	94	113	-	3.637	1.891	1.746	0	-	-	-	-
Avellaneda	4.523	1.957	2.566	54	557	148	409	0	298	28	270	0	566	140	426	28	1.079	335	744	3
Buenos Aires	319.866	51.697	268.169	17.129	77.120	11.975	65.145	3.055	9.599	1.255	8.344	299	60.010	12.441	47.569	3.214	46.103	8.181	37.922	2.436
Catamarca	12.015	2.821	9.194	390	2.367	531	1.836	81	2.135	550	1.585	85	1.072	256	816	32	2.391	558	1.833	93
Centro de la PBA	13.554	2.666	10.888	655	3.300	608	2.692	199	833	182	651	24	2.034	325	1.709	130	2.136	622	1.514	60
Chaco Austral	3.161	1.098	2.063	25	1.524	523	1.001	6	576	168	408	19	365	132	233	0	-	-	-	-
Chilecito	3.308	595	2.713	103	755	132	623	8	182	32	150	1	387	44	343	19	604	170	434	53
Comahue	30.923	8.911	22.012	1.059	6.174	2.032	4.142	168	1.033	417	616	29	6.081	1.959	4.122	350	8.407	2.185	6.222	284
Córdoba	108.373	22.318	86.055	6.910	21.884	3.654	18.230	1.433	3.458	1.223	2.235	119	17.204	3.773	13.431	1.928	28.743	6.576	22.167	1.044
Cuyo	31.587	6.816	24.771	2.361	6.757	1.455	5.302	547	532	87	445	62	2.589	678	1.911	495	8.176	2.060	6.116	318
Entre Ríos	14.901	4.351	10.550	1.237	3.573	728	2.845	353	288	68	220	17	4.814	1.686	3.128	597	756	440	316	18
Formosa	11.418	3.505	7.913	286	1.269	405	864	44	1.578	499	1.079	20	2.734	889	1.845	89	2.435	711	1.724	25
Gral. Sarmiento	7.125	1.746	5.379	210	2.261	636	1.625	35	1.214	341	873	23	-	-	-	-	1.933	323	1.610	102
José C. Paz (1)	3.090	3.090	-	-	236	236	-	-	-	-	-	-	384	384	-	-	770	770	-	-
Jujuy	14.800	3.837	10.963	199	4.662	1.222	3.440	73	373	92	281	9	1.366	338	1.028	21	3.400	928	2.472	24
La Matanza	36.338	6.237	30.101	1.983	5.845	910	4.935	252	194	23	171	5	2.410	1.120	1.290	57	4.027	620	3.407	139
La Pampa	9.100	2.281	6.819	469	1.709	424	1.285	85	1.097	279	818	49	1.069	129	940	121	2.498	816	1.682	67
La Plata	109.803	21.374	88.429	6.094	29.541	5.019	24.522	1.300	4.357	1.101	3.256	295	15.804	2.715	13.089	1.504	26.141	5.820	20.321	858
La Rioja	18.589	4.878	13.711	633	3.716	1.019	2.697	109	242	63	179	24	4.618	1.003	3.615	154	4.115	1.560	2.555	97
Lanús	12.825	3.262	9.563	491	3.372	911	2.461	69	333	63	270	20	2.290	804	1.486	160	2.142	466	1.676	69
Litoral	44.268	9.937	34.331	2.155	13.929	2.850	11.079	596	1.516	328	1.188	71	9.422	2.270	7.152	748	4.068	1.081	2.987	85
Lomas de Zamora	34.434	7.512	26.922	2.515	4.002	1.392	2.610	387	25	22	3	3	2	0	2	-	3.694	738	2.956	230
Luján	18.339	5.519	12.820	888	2.317	544	1.773	91	676	163	513	29	-	-	-	-	3.101	818	2.283	58
Mar del Plata	23.184	4.932	18.252	1.158	6.085	1.130	4.955	369	1.120	300	820	47	1.474	265	1.209	37	5.214	1.072	4.142	180
Misiones	20.955	5.866	15.089	820	4.792	939	3.853	254	1.397	280	1.117	57	1.631	512	1.119	69	3.334	1.161	2.173	132
Moreno	3.668	1.474	2.194	5	461	156	305	0	72	72	0	0	-	-	-	-	356	109	247	5
Nordeste	50.403	11.540	38.863	3.087	10.833	2.119	8.714	614	2.903	555	2.348	66	8.485	2.077	6.408	676	4.711	1.244	3.467	203
Noroeste de la PBA	6.225	1.298	4.927	179	2.556	445	2.111	49	235	45	190	6	219	56	163	0	-	-	-	-
Oeste	1.657	738	919	21	396	192	204	0	-	-	-	-	291	129	162	0	436	132	304	21
Patagonia Austral	7.289	3.076	4.213	161	1.676	947	729	16	279	79	200	5	796	342	454	29	2.046	752	1.294	85
Patagonia S. J. Bosco	13.292	3.331	9.961	394	2.657	601	2.056	85	1.474	372	1.102	54	394	156	238	32	1.108	372	736	34
Quilmes	22.451	5.654	16.797	839	2.844	729	2.115	57	-	-	-	-	2.249	671	1.578	167	3.729	1.224	2.505	214
Río Cuarto	15.290	3.101	12.189	909	3.234	578	2.656	187	890	186	704	74	2.826	509	2.317	225	3.294	677	2.617	213
Río Negro	6.988	3.343	3.645	132	1.993	1.030	963	28	476	243	233	7	490	196	294	0	1.349	685	664	38
Rosario	74.234	15.143	59.091	10.016	16.515	2.775	13.740	1.331	1.030	297	733	251	16.608	3.290	13.318	1.728	13.607	3.599	10.008	497
Salta	28.015	5.956	22.059	509	7.936	1.838	6.098	140	2.972	653	2.319	81	4.897	1.175	3.722	160	3.060	464	2.596	52
San Juan	20.533	3.904	16.629	777	7.186	1.367	5.819	311	1.173	264	909	48	424	143	281	70	3.261	662	2.599	80
San Luis	13.554	3.508	10.046	583	4.636	1.160	3.476	165	983	219	764	65	1.521	606	915	26	3.820	892	2.928	239
San Martín	12.971	3.803	9.168	1.137	1.922	534	1.388	56	294	95	199	3	1.608	360	1.248	231	2.483	881	1.602	233
Santiago del Estero	16.160	3.776	12.384	1.310	2.861	667	2.194	63	565	172	393	20	1.823	251	1.572	167	7.017	1.929	5.088	899
Sur	18.279	3.513	14.766	1.101	7.083	1.210	5.873	472	1.451	457	994	54	857	177	680	100	2.029	473	1.556	100
Tecnológica Nacional	80.052	16.616	63.436	4.757	74.503	15.059	59.444	3.625	974	73	901	545	-	-	-	-	1.047	316	731	72
Tierra del Fuego	571	571	-	-	133	133	0	0	66	66	0	-	-	-	-	-	-	-	-	-
Tres de Febrero	12.451	5.703	6.748	490	1.759	842	917	57	258	94	164	5	346	174	172	33	4.752	2.012	2.740	156
Tucumán	63.524	11.399	52.125	2.452	14.126	2.092	12.034	493	2.040	585	1.455	55	9.671	990	8.681	556	15.482	3.839	11.643	283
Villa María	5.798	2.327	3.471	240	1.466	487	979	72	157	98	59	2	805	401	404	4	1.016	517	499	38
Villa Mercedes	879	879	-	-	228	228	-	-	37	37	-	-	528	528	-	-	35	35	-	-
Total Institutos Universitarios	28.967	7.955	21.012	2.619	3.622	771	2.851	739	-	-	-	-	556	171	385	131	14.829	3.946	10.883	188
Aeronáutico	5.616	889	4.727	977	1.767	313	1.454	244	-	-	-	-	-	-	-	-	-	-	-	-
Instituto Univ. del Ejército	1.876	985	281	275	66	209	44	-	-	-	-	-	119	28	91	22	17	17	0	12
Gendarmería	1.302	451	851	199	-	-	-	-	-	-	-	-	-	-	-	-	48	30	18	12
IUNA	14.725	3.865	10.860	156	64	21	43	0	-	-	-	-	-	-	-	-	14.661	3.844	10.817	156
Naval	804	259	545	117	377	80	297	55	-	-	-	-	-	-	-	-	-	-	-	-
Policía Federal Argentina	3.293	837	2.456	364	293	0	293	53	-	-	-	-	405	135	270	77	-	-	-	-
Seguridad Marítima	1.351	669	682	525	846	291	555	343	-	-	-	-	32	8	24	32	103	55	4	

◀ Continúa de la página anterior

Institución	Ciencias Sociales				Sin Rama (2)			
	EST	NI	RE	EGRE	EST	NI	RE	EGRE
Total de las instituciones	530.396	108.343	422.053	34.937	8.469	5.227	3.242	2
Total Universidades Nacionales	515.331	104.124	411.207	33.142	8.163	4.921	3.242	2
Arturo Jauretche	1.936	943	993	-	-	-	-	-
Avellaneda	2.023	1.306	717	23	-	-	-	-
Buenos Aires	127.034	17.845	109.189	8.125	-	-	-	-
Catamarca	4.050	926	3.124	99	-	-	-	-
Centro de la PBA	5.251	929	4.322	242	-	-	-	-
Chaco Austral	696	275	421	0	-	-	-	-
Chilecito	1.380	217	1.163	22	-	-	-	-
Comahue	9.228	2.318	6.910	228	-	-	-	-
Córdoba	32.870	4.585	28.285	2.386	4.214	2.507	1.707	0
Cuyo	13.305	2.442	10.863	939	228	94	134	0
Entre Ríos	5.470	1.429	4.041	252	-	-	-	-
Formosa	3.402	1.001	2.401	108	-	-	-	-
Gral. Sarmiento	1.717	446	1.271	50	-	-	-	-
José C. Paz (1)	1.700	1.700	-	-	-	-	-	-
Jujuy	4.999	1.257	3.742	72	-	-	-	-
La Matanza	23.862	3.564	20.298	1.530	-	-	-	-
La Pampa	2.727	633	2.094	147	-	-	-	-
La Plata	33.653	6.657	26.996	2.135	307	62	245	2
La Rioja	5.898	1.233	4.665	249	-	-	-	-
Lanús	4.688	1.018	3.670	173	-	-	-	-
Litoral	15.333	3.408	11.925	655	-	-	-	-
Lomas de Zamora	26.711	5.360	21.351	1.893	-	-	-	-
Luján	12.245	3.994	8.251	710	-	-	-	-
Mar del Plata	9.291	2.165	7.126	525	-	-	-	-
Misiones	9.801	2.974	6.827	308	-	-	-	-
Moreno	2.779	1.137	1.642	0	-	-	-	-
Nordeste	23.471	5.545	17.926	1.528	-	-	-	-
Noroeste de la PBA	3.215	752	2.463	124	-	-	-	-
Oeste	534	285	249	0	-	-	-	-
Patagonia Austral	2.492	956	1.536	26	-	-	-	-
Patagonia S. J. Bosco	7.659	1.830	5.829	189	-	-	-	-
Quilmes	13.629	3.030	10.599	401	-	-	-	-
Río Cuarto	5.046	1.151	3.895	210	-	-	-	-
Río Negro	2.680	1.189	1.491	59	-	-	-	-
Rosario	23.303	3.147	20.156	6.209	3.171	2.035	1.136	0
Salta	9.150	1.826	7.324	76	-	-	-	-
San Juan	8.489	1.468	7.021	268	-	-	-	-
San Luis	2.594	631	1.963	88	-	-	-	-
San Martín	6.664	1.933	4.731	614	-	-	-	-
Santiago del Estero	3.894	757	3.137	161	-	-	-	-
Sur	6.859	1.196	5.663	375	-	-	-	-
Tecnológica Nacional	3.528	1.168	2.360	515	-	-	-	-
Tierra del Fuego	372	372	-	-	-	-	-	-
Tres de Febrero	5.093	2.358	2.735	239	243	223	20	0
Tucumán	22.205	3.893	18.312	1.065	-	-	-	-
Villa María	2.354	824	1.530	124	-	-	-	-
Villa Mercedes	51	51	-	-	-	-	-	-
Total Institutos Universitarios	9.654	2.761	6.893	1.561	306	306	0	0
Aeronáutico	3.849	576	3.273	733	-	-	-	-
Instituto Univ. del Ejército	1.465	874	591	203	-	-	-	-
Gendarmería	1.254	421	833	187	-	-	-	-
IUNA	-	-	-	-	-	-	-	-
Naval	427	179	248	62	-	-	-	-
Policía Federal Argentina	2.595	702	1.893	234	-	-	-	-
Seguridad Marítima	64	9	55	142	306	306	0	0
Total Universidad Provincial	5.411	1.458	3.953	234	-	-	-	-
Autónoma de Entre Ríos	5.411	1.458	3.953	234	-	-	-	-

Notas:

- (1) Sin información de la Universidad. Para el año 2013 se repiten datos 2012.
- (2) Títulos académicos que por sus características pueden ser clasificados en distintas ramas de estudio.

Fuente: Departamento de Información Universitaria - DNPeIU - SPU

◀ Continúa de la página anterior

Institución	Industrias				Informática				Ingeniería (2)				Meteorología				Otras Ciencias Aplicadas			
	EST	NI	RE	EGRE	EST	NI	RE	EGRE	EST	NI	RE	EGRE	EST	NI	RE	EGRE	EST	NI	RE	EGRE
Total de las instituciones	50.809	12.687	38.122	3.180	64.695	14.458	50.237	2.624	100.892	21.356	79.536	4.303	490	168	322	10	1.774	612	1.162	143
Total Universidades Nacionales	49.598	12.290	37.308	2.781	62.795	14.010	48.785	2.473	100.062	21.232	78.830	4.169	490	168	322	10	880	408	472	28
Arturo Jauretche	256	132	124	-	791	364	427	-	463	275	188	0	-	-	-	-	-	-	-	-
Avellaneda	62	62	0	0	412	71	341	0	-	-	-	-	-	-	-	-	-	-	-	-
Buenos Aires	4.193	614	3.579	173	7.827	1.410	6.417	149	7.922	1.502	6.420	257	394	72	322	10	-	-	-	-
Catamarca	154	18	136	6	953	249	704	33	638	151	487	14	-	-	-	-	-	-	-	-
Centro de la PBA	718	156	562	50	1.390	167	1.223	117	850	196	654	18	-	-	-	-	72	45	27	0
Chaco Austral	370	133	237	0	213	82	131	0	180	59	121	0	-	-	-	-	-	-	-	-
Chilecito	162	43	119	0	369	63	306	5	-	-	-	-	-	-	-	-	-	-	-	-
Comahue	421	98	323	12	1.451	710	741	36	3.076	881	2.195	75	-	-	-	-	-	-	-	-
Córdoba	632	135	497	26	1.397	359	1.038	77	4.649	1.070	3.579	210	-	-	-	-	-	-	-	-
Cuyo	2.331	535	1.796	202	144	35	109	26	1.630	428	1.202	137	-	-	-	-	107	37	70	24
Entre Ríos	1.072	100	972	230	249	45	204	10	827	166	661	36	-	-	-	-	-	-	-	-
Formosa	200	60	140	30	-	-	-	-	438	138	300	7	-	-	-	-	-	-	-	-
Gral. Sarmiento	1.054	256	798	7	594	234	360	14	527	118	409	11	-	-	-	-	-	-	-	-
José C. Paz (1)	-	-	-	-	236	236	-	-	-	-	-	-	-	-	-	-	-	-	-	-
Jujuy	1.137	333	804	6	1.900	370	1.530	55	836	273	563	3	-	-	-	-	-	-	-	-
La Matanza	868	161	707	23	3.555	449	3.106	171	1.133	223	910	30	-	-	-	-	-	-	-	-
La Pampa	147	81	66	3	336	109	227	16	313	101	212	7	-	-	-	-	-	-	-	-
La Plata	1.485	256	1.229	95	4.776	967	3.809	195	5.173	860	4.313	161	96	96	0	0	-	-	-	-
La Rioja	307	82	225	3	1.121	392	729	25	298	94	204	0	-	-	-	-	-	-	-	-
Lanús	616	117	499	33	937	339	598	17	80	42	38	0	-	-	-	-	469	158	311	3
Litoral	2.463	745	1.718	111	1.487	314	1.173	30	2.077	340	1.737	108	-	-	-	-	-	-	-	-
Lomas de Zamora	2.191	764	1.427	269	144	33	111	66	940	341	599	16	-	-	-	-	-	-	-	-
Luján	1.309	303	1.006	50	452	115	337	19	-	-	-	-	-	-	-	-	-	-	-	-
Mar del Plata	516	73	443	46	-	-	-	-	1.155	205	950	91	-	-	-	-	-	-	-	-
Misiones	478	119	359	25	550	142	408	12	1.437	254	1.183	67	-	-	-	-	-	-	-	-
Moreno	-	-	-	-	-	-	-	-	461	156	305	0	-	-	-	-	-	-	-	-
Nordeste	49	0	49	10	1.313	210	1.103	81	2.655	651	2.004	89	-	-	-	-	-	-	-	-
Noroeste de la PBA	481	104	377	11	621	112	509	8	138	20	118	3	-	-	-	-	-	-	-	-
Oeste	-	-	-	-	254	122	132	0	142	70	72	0	-	-	-	-	-	-	-	-
Patagonia Austral	518	259	259	9	382	149	233	5	691	481	210	2	-	-	-	-	-	-	-	-
Patagonia S. J. Bosco	311	63	248	14	760	174	586	31	908	179	729	21	-	-	-	-	-	-	-	-
Quilmes	1.066	228	838	18	585	232	353	0	941	197	744	32	-	-	-	-	-	-	-	-
Río Cuarto	-	-	-	-	534	117	417	30	1.123	220	903	70	-	-	-	-	-	-	-	-
Río Negro	344	191	153	11	117	51	66	0	261	139	122	0	-	-	-	-	-	-	-	-
Rosario	1.656	278	1.378	80	499	116	383	15	4.473	846	3.627	626	-	-	-	-	-	-	-	-
Salta	1.228	333	895	20	1.309	317	992	57	2.920	736	2.184	46	-	-	-	-	-	-	-	-
San Juan	689	165	524	19	805	166	639	14	2.799	539	2.260	134	-	-	-	-	-	-	-	-
San Luis	1.151	277	874	23	747	223	524	35	1.204	367	837	27	-	-	-	-	-	-	-	-
San Martín	295	98	197	0	289	94	195	9	1.320	334	986	47	-	-	-	-	-	-	-	-
Santiago del Estero	235	68	167	11	841	176	665	22	984	236	748	13	-	-	-	-	-	-	-	-
Sur	856	128	728	51	893	193	700	49	1.960	329	1.631	156	-	-	-	-	-	-	-	-
Tecnológica Nacional	14.671	3.605	11.066	1.002	20.224	3.859	16.365	1.010	38.415	7.371	31.044	1.517	-	-	-	-	-	-	-	-
Tierra del Fuego	91	91	-	-	21	21	-	-	-	-	-	-	-	-	-	-	-	-	-	-
Tres de Febrero	1.068	528	540	52	439	184	255	2	2	0	0	0	-	-	-	-	160	96	64	1
Tucumán	812	174	638	18	763	133	630	32	3.995	614	3.381	138	-	-	-	-	-	-	-	-
Villa María	935	324	611	32	17	8	9	0	-	-	-	-	-	-	-	-	-	-	-	-
Villa Mercedes	-	-	-	-	98	98	-	-	28	28	-	-	-	-	-	-	72	72	-	-
Total Institutos Universitarios	1.000	291	709	391	792	111	681	91	830	124	706	134	-	-	-	-	894	204	690	115
Aeronáutico	-	-	-	-	750	104	646	88	435	65	370	88	-	-	-	-	582	144	438	68
Instituto Univ. del Ejército	-	-	-	-	42	7	35	3	233	59	174	41	-	-	-	-	-	-	-	-
Gendarmería	-	-	-	-	-	-	-	-	-	-	-	-	-	-	-	-	-	-	-	-
IUNA	-	-	-	-	-	-	-	-	-	-	-	-	-	-	-	-	-	-	-	-
Naval	-	-	-	-	-	-	-	-	23	0	23	0	-	-	-	-	312	60	252	47
Policia Federal Argentina	154	0	154	48	-	-	-	-	139	0	139	5	-	-	-	-	-	-	-	-
Seguridad Marítima	846	291	555	343	-	-	-	-	-	-	-	-	-	-	-	-	-	-	-	-
Total Universidad Provincial	211	106	105	8	1.108	337	771	60	-	-	-	-	-	-	-	-	-	-	-	-
Autónoma de Entre Ríos	211	106	105	8	1.108	337	771	60	-	-	-	-	-	-	-	-	-	-	-	-

Notas:

(1) Sin información de la Universidad. Para el año 2013 se repiten datos 2012.
 (2) Según la tabla de clasificación usada habitualmente por este Departamento, esta disciplina Ingeniería no incluye las áreas de Ingeniería Industrial y Tecnología de Alimentos (comprendidas en la disciplina Industrias) ni los títulos de Ingeniería de las áreas de Computación, Informática y Sistemas (comprendidas en la disciplina Informática), tampoco incluye los títulos de Ingeniería de las áreas Agronomía-Agropecuaria, Agrotecnia-Agro-industrial, Forestal, Rural y Zootecnista. Para los títulos de Ingeniería comprendidos en las 21 terminales unificadas según CONFEDI ver Cuadro 1.1.8

Fuente: Departamento de Información Universitaria - DNPelU - SPU

Cuadro 2.1.11 · Estudiantes, nuevos inscriptos, reinscriptos y egresados de títulos de pregrado y grado por disciplina según institución. Rama de estudio CIENCIAS BÁSICAS. Instituciones universitarias de gestión estatal. Año 2013

Institución	Rama				Ciencias Básicas															
	Total Ciencias Básicas				Biología				Física				Matemática				Química			
	EST	NI	RE	EGRE	EST	NI	RE	EGRE	EST	NI	RE	EGRE	EST	NI	RE	EGRE	EST	NI	RE	EGRE
Total de las instituciones	52.730	12.670	40.060	2.690	29.184	6.600	22.584	1.399	4.192	905	3.287	125	9.528	2.435	7.093	332	9.826	2.730	7.096	834
Total Universidades Nacionales	51.592	12.320	39.272	2.648	28.699	6.446	22.253	1.384	4.102	867	3.235	124	9.106	2.314	6.792	314	9.685	2.693	6.992	826
Arturo Jauretche	207	94	113	-	207	94	113	-	-	-	-	-	-	-	-	-	-	-	-	-
Avellaneda	298	28	270	0	298	28	270	0	-	-	-	-	-	-	-	-	-	-	-	-
Buenos Aires	9.599	1.255	8.344	299	5.202	732	4.470	181	1.623	198	1.425	41	1.382	165	1.217	25	1.392	160	1.232	52
Catamarca	2.135	550	1.585	85	1.372	369	1.003	55	106	19	87	8	367	103	264	6	290	59	231	16
Centro de la PBA	833	182	651	24	478	114	364	14	67	18	49	2	251	38	213	8	37	12	25	0
Chaco Austral	576	168	408	19	-	-	-	-	69	26	43	0	328	97	231	15	179	45	134	4
Chilecito	182	32	150	1	182	32	150	1	-	-	-	-	-	-	-	-	-	-	-	-
Comahue	1.033	417	616	29	533	275	258	24	78	28	50	0	344	95	249	5	78	19	59	0
Córdoba	3.458	1.223	2.235	119	1.381	292	1.089	65	286	95	191	11	443	181	262	14	1.348	655	693	29
Cuyo	532	87	445	62	377	50	327	29	59	17	42	13	15	3	12	2	81	17	64	18
Entre Ríos	288	68	220	17	232	46	186	14	0	0	0	0	0	0	0	0	56	22	34	3
Formosa	1.578	499	1.079	20	712	215	497	6	93	23	70	0	561	208	353	13	212	53	159	1
Gral. Sarmiento	1.214	341	873	23	163	45	118	1	128	19	109	2	643	139	504	20	280	138	142	0
José C. Paz (1)	-	-	-	-	-	-	-	-	-	-	-	-	-	-	-	-	-	-	-	-
Jujuy	373	92	281	9	315	92	223	9	-	-	-	-	41	0	41	0	17	0	17	0
La Matanza	194	23	171	5	-	-	-	-	-	-	-	-	194	23	171	5	-	-	-	-
La Pampa	1.097	279	818	49	609	134	475	24	46	14	32	2	220	73	147	8	222	58	164	15
La Plata	4.357	1.101	3.256	295	2.832	515	2.317	95	379	89	290	10	336	110	226	9	810	387	423	181
La Rioja	242	63	179	24	233	63	170	15	-	-	-	-	9	0	9	9	-	-	-	-
Lanús	333	63	270	20	333	63	270	20	-	-	-	-	-	-	-	-	-	-	-	-
Litoral	1.516	328	1.188	71	816	162	654	40	-	-	-	-	242	67	175	14	458	99	359	17
Lomas de Zamora	25	22	3	3	22	22	0	0	-	-	-	-	3	0	3	3	-	-	-	-
Luján	676	163	513	29	676	163	513	29	-	-	-	-	-	-	-	-	-	-	-	-
Mar del Plata	1.120	300	820	47	600	141	459	30	101	29	72	2	225	78	147	8	194	52	142	7
Misiones	1.397	280	1.117	57	881	164	717	45	132	41	91	6	333	58	275	6	51	17	34	0
Moreno	72	72	0	0	72	72	0	0	0	0	0	0	0	-	-	-	-	-	-	-
Nordeste	2.903	555	2.348	66	1.314	258	1.056	27	161	44	117	5	525	113	412	14	903	140	763	20
Noroeste de la PBA	235	45	190	6	235	45	190	6	-	-	-	-	-	-	-	-	-	-	-	-
Oeste	0	0	0	0	-	-	-	-	-	-	-	-	-	-	-	-	-	-	-	-
Patagonia Austral	279	79	200	5	155	35	120	2	-	-	-	-	124	44	80	3	-	-	-	-
Patagonia S. J. Bosco	1.474	372	1.102	54	1.219	297	922	49	-	-	-	-	70	15	55	1	185	60	125	4
Quilmes	0	0	0	0	-	-	-	-	-	-	-	-	-	-	-	-	-	-	-	-
Río Cuarto	890	186	704	74	528	99	429	44	46	11	35	2	111	29	82	5	205	47	158	23
Río Negro	476	243	233	7	430	224	206	6	0	0	0	0	-	-	-	-	46	19	27	1
Rosario	1.030	297	733	251	138	45	93	0	134	42	92	3	259	70	189	70	499	140	359	178
Salta	2.972	653	2.319	81	1.802	351	1.451	54	167	54	113	6	430	106	324	8	573	142	431	13
San Juan	1.173	264	909	48	354	59	295	32	101	17	84	3	535	134	401	10	183	54	129	3
San Luis	983	219	764	65	516	96	420	38	40	7	33	2	143	29	114	8	284	87	197	17
San Martín	294	95	199	3	223	78	145	1	71	17	54	2	-	-	-	-	-	-	-	-
Santiago del Estero	565	172	393	20	157	50	107	5	0	0	0	0	226	86	140	5	182	36	146	10
Sur	1.451	457	994	54	930	315	615	36	85	25	60	3	206	69	137	7	230	48	182	8
Tecnológica Nacional	974	73	901	545	633	0	633	347	24	0	24	1	289	73	216	8	28	0	28	189
Tierra del Fuego	66	66	-	-	66	66	-	-	-	-	-	-	-	-	-	-	-	-	-	-
Tres de Febrero	258	94	164	5	258	94	164	5	-	-	-	-	-	-	-	-	-	-	-	-
Tucumán	2.040	585	1.455	55	1.064	328	736	35	106	34	72	0	208	96	112	3	662	127	535	17
Villa María	157	98	59	2	114	86	28	0	-	-	-	-	43	12	31	2	-	-	-	-
Villa Mercedes	37	37	-	-	37	37	-	-	-	-	-	-	-	-	-	-	-	-	-	-
Total Institutos Universitarios	-	-	-	-	-	-	-	-	-	-	-	-	-	-	-	-	-	-	-	-
Aeronáutico	-	-	-	-	-	-	-	-	-	-	-	-	-	-	-	-	-	-	-	-
Instituto Univ. del Ejército	-	-	-	-	-	-	-	-	-	-	-	-	-	-	-	-	-	-	-	-
Gendarmería	-	-	-	-	-	-	-	-	-	-	-	-	-	-	-	-	-	-	-	-
IUNA	-	-	-	-	-	-	-	-	-	-	-	-	-	-	-	-	-	-	-	-
Naval	-	-	-	-	-	-	-	-	-	-	-	-	-	-	-	-	-	-	-	-
Policía Federal Argentina	-	-	-	-	-	-	-	-	-	-	-	-	-	-	-	-	-	-	-	-
Seguridad Marítima	-	-	-	-	-	-	-	-	-	-	-	-	-	-	-	-	-	-	-	-
Total Universidad Provincial	1.138	350	788	42	485	154	331	15	90	38	52	1	422	121	301	18	141	37	104	8
Autónoma de Entre Ríos	1.138	350	788	42	485	154	331	15	90	38	52	1	422	121	301	18	141	37	104	8

Notas:

(1) Sin información de la Universidad. Para el año 2013 se repiten datos 2012.

Fuente: Departamento de Información Universitaria - DNPeIU - SPU

« Continúa de la página anterior

Institución	Letras e Idiomas				Psicología				Teología			
	EST	NI	RE	EGRE	EST	NI	RE	EGRE	EST	NI	RE	EGRE
Total de las instituciones	37.280	8.380	28.900	1.159	71.841	15.496	56.345	3.345	52	16	36	0
Total Universidades Nacionales	36.205	8.077	28.128	1.143	66.589	13.990	52.599	3.207	52	16	36	0
Arturo Jauretche	-	-	-	-	-	-	-	-	-	-	-	-
Avellaneda	-	-	-	-	-	-	-	-	-	-	-	-
Buenos Aires	6.568	953	5.615	290	25.663	5.476	20.187	1.673	-	-	-	-
Catamarca	772	224	548	33	-	-	-	-	-	-	-	-
Centro de la PBA	-	-	-	-	-	-	-	-	-	-	-	-
Chaco Austral	-	-	-	-	-	-	-	-	-	-	-	-
Chilecito	-	-	-	-	-	-	-	-	-	-	-	-
Comahue	1.451	429	1.022	49	2.243	495	1.748	51	-	-	-	-
Córdoba	7.746	1.790	5.956	215	12.164	2.669	9.495	549	-	-	-	-
Cuyo	1.578	380	1.198	62	-	-	-	-	-	-	-	-
Entre Ríos	92	27	65	7	-	-	-	-	-	-	-	-
Formosa	449	103	346	0	-	-	-	-	-	-	-	-
Gral. Sarmiento	65	37	28	0	-	-	-	-	-	-	-	-
José C. Paz (1)	-	-	-	-	-	-	-	-	-	-	-	-
Jujuy	999	250	749	7	-	-	-	-	-	-	-	-
La Matanza	147	21	126	2	-	-	-	-	-	-	-	-
La Pampa	587	127	460	10	-	-	-	-	-	-	-	-
La Plata	2.570	455	2.115	94	8.650	1.566	7.084	293	-	-	-	-
La Rioja	211	71	140	8	279	67	212	63	52	16	36	0
Lanús	349	89	260	6	-	-	-	-	-	-	-	-
Litoral	1.046	267	779	18	-	-	-	-	-	-	-	-
Lomas de Zamora	526	95	431	18	-	-	-	-	-	-	-	-
Luján	-	-	-	-	-	-	-	-	-	-	-	-
Mar del Plata	1.116	330	786	28	3.173	488	2.685	105	-	-	-	-
Misiones	1.170	309	861	44	-	-	-	-	-	-	-	-
Moreno	0	0	0	0	-	-	-	-	-	-	-	-
Nordeste	548	132	416	4	-	-	-	-	-	-	-	-
Noroeste de la PBA	-	-	-	-	-	-	-	-	-	-	-	-
Oeste	-	-	-	-	-	-	-	-	-	-	-	-
Patagonia Austral	105	29	76	4	182	50	132	12	-	-	-	-
Patagonia S. J. Bosco	272	58	214	8	-	-	-	-	-	-	-	-
Quilmes	-	-	-	-	-	-	-	-	-	-	-	-
Rosario	1.128	319	809	44	6.620	1.550	5.070	257	-	-	-	-
Río Cuarto	626	116	510	31	-	-	-	-	-	-	-	-
Río Negro	380	164	216	13	-	-	-	-	-	-	-	-
Salta	690	129	561	8	-	-	-	-	-	-	-	-
San Juan	1.095	197	898	25	-	-	-	-	-	-	-	-
San Luis	10	0	10	3	1.942	412	1.530	105	-	-	-	-
San Martín	269	101	168	22	-	-	-	-	-	-	-	-
Santiago del Estero	170	66	104	5	-	-	-	-	-	-	-	-
Sur	610	130	480	27	-	-	-	-	-	-	-	-
Tecnológica Nacional	282	0	282	31	-	-	-	-	-	-	-	-
Tierra del Fuego	-	-	-	-	-	-	-	-	-	-	-	-
Tres de Febrero	-	-	-	-	-	-	-	-	-	-	-	-
Tucumán	2.370	612	1.758	21	5.673	1.217	4.456	99	-	-	-	-
Villa María	208	67	141	6	-	-	-	-	-	-	-	-
Villa Mercedes	-	-	-	-	-	-	-	-	-	-	-	-
Total Institutos Universitarios	-	-	-	-	-	-	-	-	-	-	-	-
Aeronáutico	-	-	-	-	-	-	-	-	-	-	-	-
Instituto Univ. del Ejército	-	-	-	-	-	-	-	-	-	-	-	-
Gendarmería	-	-	-	-	-	-	-	-	-	-	-	-
IUNA	-	-	-	-	-	-	-	-	-	-	-	-
Naval	-	-	-	-	-	-	-	-	-	-	-	-
Policía Federal Argentina	-	-	-	-	-	-	-	-	-	-	-	-
Seguridad Marítima	-	-	-	-	-	-	-	-	-	-	-	-
Total Universidad Provincial	1.075	303	772	16	5.252	1.506	3.746	138	-	-	-	-
Autónoma de Entre Ríos	1.075	303	772	16	5.252	1.506	3.746	138	-	-	-	-

Notas:

(1) Sin información de la Universidad. Para el año 2013 se repiten datos 2012.

Fuente: Departamento de Información Universitaria - DNPeIU - SPU

Cuadro 2.1.14 · Estudiantes, nuevos inscriptos, reinscriptos y egresados de títulos de pregrado y grado por disciplina según institución. Rama de estudio CIENCIAS SOCIALES. Instituciones universitarias de gestión estatal. Año 2013

Institución	Rama				Ciencias Sociales																			
	Total Ciencias Sociales				Ciencias Políticas, Relaciones Internacionales y Diplomacia				Ciencias de la Información y de la Comunicación				Demografía y Geografía				Derecho				Economía y Administración			
	EST	NI	RE	EGRE	EST	NI	RE	EGRE	EST	NI	RE	EGRE	EST	NI	RE	EGRE	EST	NI	RE	EGRE	EST	NI	RE	EGRE
Total de las instituciones	530.396	108.343	422.053	34.937	13.993	3.332	10.661	4.686	50.960	10.193	40.767	2.264	19.282	5.189	14.093	806	137.759	25.230	112.529	11.498	237.138	47.682	189.456	12.223
Total Universidades Nacionales	515.331	104.124	411.207	33.142	13.590	3.174	10.416	4.492	50.198	9.985	40.213	2.212	18.491	4.938	13.553	778	136.718	25.189	111.529	11.392	231.144	45.875	185.269	11.321
Arturo Jauretche	1.936	943	993	-	-	-	-	-	-	-	-	-	-	-	-	-	-	-	-	-	1.081	540	541	-
Avellaneda	2.023	1.306	717	23	130	130	0	0	814	307	507	23	162	156	6	0	-	-	-	-	620	447	173	0
Buenos Aires	127.034	17.845	109.189	8.125	4.492	585	3.907	208	13.615	1.628	11.987	261	739	92	647	15	35.176	5.213	29.963	3.949	54.616	7.529	47.087	3.005
Catamarca	4.050	926	3.124	99	-	-	-	-	77	0	77	0	291	79	212	8	1.268	377	891	14	1.657	303	1.354	59
Centro de la PBA	5.251	929	4.322	242	344	56	288	13	317	72	245	0	595	160	435	12	840	195	645	53	2.537	336	2.201	134
Chaco Austral	696	275	421	0	-	-	-	-	-	-	-	-	-	-	-	-	24	0	24	0	672	275	397	0
Chilecito	1.380	217	1.163	22	-	-	-	-	93	22	71	0	170	0	170	4	624	63	561	9	493	132	361	9
Comahue	9.228	2.318	6.910	228	248	67	181	3	672	134	538	17	1.581	411	1.170	64	2.086	529	1.557	37	3.796	933	2.863	60
Cuyo	13.305	2.442	10.863	939	716	124	592	33	1.193	248	945	68	364	55	309	13	3.074	502	2.572	93	5.680	1.004	4.676	530
Córdoba	32.870	4.585	28.285	2.386	-	-	-	-	5.116	1.022	4.094	436	652	247	405	30	13.725	2.045	11.680	1.078	9.926	150	9.776	627
Entre Ríos	5.470	1.429	4.041	252	374	75	299	5	1.116	131	985	113	274	127	147	3	-	-	-	-	3.211	986	2.225	106
Formosa	3.402	1.001	2.401	108	-	-	-	-	-	-	-	-	716	167	549	13	-	-	-	-	2.686	834	1.852	95
Gral. Sarmiento	1.717	446	1.271	50	220	53	167	4	406	110	296	8	135	100	35	1	-	-	-	-	905	183	722	28
José C. Paz (1)	1.700	1.700	-	-	-	-	-	-	-	-	-	-	-	-	-	-	887	887	-	-	279	279	-	-
Jujuy	4.999	1.257	3.742	72	-	-	-	-	1.357	354	1.003	18	-	-	-	-	-	-	-	-	3.219	827	2.392	38
La Matanza	23.862	3.564	20.298	1.530	538	87	451	11	1.482	233	1.249	162	-	-	-	-	4.130	734	3.396	162	13.103	2.035	11.068	802
La Pampa	2.727	633	2.094	147	-	-	-	-	145	58	87	1	209	55	154	6	1.142	287	855	56	1.231	233	998	84
La Plata	33.653	6.657	26.996	2.135	-	-	-	-	6.973	1.457	5.516	372	1.472	346	1.126	30	10.782	2.005	8.777	1.064	10.630	1.989	8.641	513
La Rioja	5.898	1.233	4.665	249	244	38	206	27	304	70	234	11	221	48	173	13	1.929	327	1.602	54	2.214	536	1.678	105
Lanús	4.688	1.018	3.670	173	538	122	416	6	65	30	35	0	1.466	258	1.208	93	-	-	-	-	833	181	652	23
Litoral	15.333	3.408	11.925	655	404	82	322	5	426	91	335	21	194	30	164	4	6.397	1.164	5.233	273	7.034	1.640	5.394	344
Lomas de Zamora	26.711	5.360	21.351	1.893	-	-	-	-	2.580	430	2.150	113	-	-	-	-	11.597	2.124	9.473	1.112	8.457	2.026	6.431	444
Luján	12.245	3.994	8.251	710	-	-	-	-	-	-	-	-	262	79	183	11	-	-	-	-	9.582	3.400	6.182	471
Mar del Plata	9.291	2.165	7.126	525	-	-	-	-	773	380	393	47	741	177	564	39	2.857	485	2.372	280	3.711	867	2.844	128
Misiones	9.801	2.974	6.827	308	-	-	-	-	1.485	536	949	32	983	397	586	24	-	-	-	-	4.701	1.224	3.477	173
Moreno	2.779	1.137	1.642	0	-	-	-	-	323	119	204	0	0	0	0	0	-	-	-	-	1.481	632	849	0
Nordeste	23.471	5.545	17.926	1.528	-	-	-	-	1.313	263	1.050	79	983	323	660	43	11.980	2.528	9.452	891	7.324	2.010	5.314	417
Noroeste de la PBA	3.215	752	2.463	124	-	-	-	-	-	-	-	-	-	-	-	-	749	160	589	30	2.466	592	1.874	94
Oeste	534	285	249	0	-	-	-	-	-	-	-	-	-	-	-	-	-	-	-	-	534	285	249	0
Patagonia Austral	2.492	956	1.536	26	-	-	-	-	104	33	71	0	418	169	249	13	-	-	-	-	1.269	424	845	13
Patagonia S. J. Bosco	7.659	1.830	5.829	189	352	136	216	7	139	43	96	4	528	114	414	39	2.383	629	1.754	71	3.846	842	3.004	61
Quilmes	13.629	3.030	10.599	401	-	-	-	-	943	282	661	30	1.065	231	834	81	-	-	-	-	10.196	2.120	8.076	228
Río Cuarto	5.046	1.151	3.895	210	215	30	185	13	485	133	352	17	164	26	138	17	1.313	306	1.007	49	2.869	656	2.213	114
Río Negro	2.680	1.189	1.491	59	-	-	-	-	80	29	51	0	314	134	180	3	431	232	199	27	1.218	538	680	20
Rosario	23.303	3.147	20.156	6.209	2.215	394	1.821	4.028	1.979	357	1.622	183	-	-	-	-	6.948	1.574	5.374	1.265	10.120	364	9.756	606
Salta	9.150	1.826	7.324	76	-	-	-	-	1.514	338	1.176	9	6	0	6	3	-	-	-	-	7.356	1.437	5.919	57
San Juan	8.489	1.468	7.021	268	273	36	237	9	832	191	641	19	1.019	139	880	39	1.876	310	1.566	35	3.407	613	2.794	134
San Luis	2.594	631	1.963	88	2	0	2	0	669	157	512	33	151	43	108	8	484	176	308	1	1.082	221	861	33
San Martín	6.664	1.933	4.731	614	307	106	201	6	430	173	257	82	613	250	363	39	-	-	-	-	4.637	1.211	3.426	471
Santiago del Estero	3.894	757	3.137	161	-	-	-	-	0	0	0	11	-	-	-	-	-	-	-	-	3.094	602	2.492	103
Sur	6.859	1.196	5.663	375	-	-	-	-	-	-	-	-	1.046	193	853	64	2.349	452	1.897	84	3.464	551	2.913	227
Tecnológica Nacional	3.528	1.168	2.360	515	-	-	-	-	-	-	-	-	419	135	284	40	-	-	-	-	3.109	1.033	2.076	475
Tierra del Fuego	372	372	-	56	56	-	-	-	-	-	-	-	26	26	-	-	-	-	-	-	208	208	-	-
Tres de Febrero	5.093	2.358	2.735	239	1.538	853	685	103	-	-	-	-	76	25	51	6	35	0	35	0	3.188	1.321	1.867	124
Tucumán	22.205	3.893	18.312	1.065	-	-	-	-	2.159	426	1.733	36	436	146	290	0	11.632	1.885	9.747	705	6.129	903	5.226	301
Villa María	2.354	824	1.530	124	384	144	240	11	201	110	91	6	-	-	-	-	-	-	-	-	1.240	390	850	65
Villa Mercedes	51	51	-	-	-	-	-	-	18	18	-	-	-	-	-	-	-	-	-	-	33	33	-	-
Total Institutos Universitarios	9.654	2.761	6.893	1.561	403	158	245	194	79	25	54	6	36	17	19	0	1.041	41	1.000	106	4.054	1.311	2.743	819
Aeronáutico	3.849	576	3.273	733	-	-	-	-	-	-	-	-	-	-	-	-	-	-	-	-	2.371	375	1.996	582
Instituto Univ. del Ejército	1.465	874	591	203	227	158	69	41	-	-	-	-	36	17	19	0	-	-	-	-				

◀ Continúa de la página anterior

Institución	Otras Ciencias Sociales				Relaciones Institucionales y Humanas				Sociología, Antropología y Servicio Social			
	EST	NI	RE	EGRE	EST	NI	RE	EGRE	EST	NI	RE	EGRE
	Total de las instituciones	8.322	2.753	5.569	558	17.388	3.238	14.150	998	45.554	10.726	34.828
Total Universidades Nacionales	3.991	1.244	2.747	218	15.910	3.037	12.873	847	45.289	10.682	34.607	1.882
Arturo Jauretche	163	106	57	-	692	297	395	-	-	-	-	-
Avellaneda	-	-	-	-	-	-	-	-	297	266	31	0
Buenos Aires	220	55	165	7	7.072	1.308	5.764	263	11.104	1.435	9.669	417
Catamarca	258	53	205	0	-	-	-	-	499	114	385	18
Centro de la PBA	-	-	-	-	71	0	71	23	547	110	437	7
Chaco Austral	-	-	-	-	-	-	-	-	-	-	-	-
Chilecito	-	-	-	-	-	-	-	-	-	-	-	-
Comahue	-	-	-	-	-	-	-	-	845	244	601	47
Cuyo	644	172	472	118	-	-	-	-	1.634	337	1.297	84
Córdoba	-	-	-	-	562	244	318	49	2.889	877	2.012	166
Entre Ríos	-	-	-	-	-	-	-	-	495	110	385	25
Formosa	-	-	-	-	-	-	-	-	-	-	-	-
Gral. Sarmiento	-	-	-	-	-	-	-	-	51	0	51	9
José C. Paz (1)	-	-	-	-	-	-	-	-	534	534	-	-
Jujuy	-	-	-	-	-	-	-	-	423	76	347	16
La Matanza	-	-	-	-	3.764	385	3.379	311	845	90	755	82
La Pampa	-	-	-	-	-	-	-	-	-	-	-	-
La Plata	-	-	-	-	-	-	-	-	3.796	860	2.936	156
La Rioja	469	101	368	7	-	-	-	-	517	113	404	32
Lanús	638	159	479	25	-	-	-	-	1.148	268	880	26
Litoral	0	0	0	0	16	0	16	4	862	401	461	4
Lomas de Zamora	25	25	0	0	2.421	482	1.939	138	1.631	273	1.358	86
Luján	-	-	-	-	-	-	-	-	2.401	515	1.886	228
Mar del Plata	-	-	-	-	-	-	-	-	1.209	256	953	31
Misiones	-	-	-	-	-	-	-	-	2.632	817	1.815	79
Moreno	-	-	-	-	278	112	166	0	697	274	423	0
Nordeste	837	212	625	39	1.034	209	825	59	-	-	-	-
Noroeste de la PBA	-	-	-	-	-	-	-	-	-	-	-	-
Oeste	-	-	-	-	-	-	-	-	-	-	-	-
Patagonia Austral	-	-	-	-	-	-	-	-	701	330	371	0
Patagonia S. J. Bosco	-	-	-	-	-	-	-	-	411	66	345	7
Quilmes	-	-	-	-	-	-	-	-	1.425	397	1.028	62
Río Cuarto	-	-	-	-	-	-	-	-	-	-	-	-
Río Negro	411	176	235	8	-	-	-	-	226	80	146	1
Rosario	70	26	44	8	-	-	-	-	1.971	432	1.539	119
Salta	-	-	-	-	-	-	-	-	274	51	223	7
San Juan	-	-	-	-	-	-	-	-	1.082	179	903	32
San Luis	-	-	-	-	-	-	-	-	206	34	172	13
San Martín	-	-	-	-	-	-	-	-	677	193	484	16
Santiago del Estero	-	-	-	-	-	-	-	-	800	155	645	47
Sur	-	-	-	-	-	-	-	-	-	-	-	-
Tecnológica Nacional	-	-	-	-	-	-	-	-	-	-	-	-
Tierra del Fuego	-	-	-	-	-	-	-	-	82	82	-	-
Tres de Febrero	256	159	97	6	-	-	-	-	-	-	-	-
Tucumán	-	-	-	-	-	-	-	-	1.849	533	1.316	23
Villa María	-	-	-	-	-	-	-	-	529	180	349	42
Villa Mercedes	-	-	-	-	-	-	-	-	-	-	-	-
Total Institutos Universitarios	2.501	1.008	1.493	268	1.478	201	1.277	151	62	0	62	17
Aeronáutico	-	-	-	-	1.478	201	1.277	151	-	-	-	-
Instituto Univ. del Ejército	-	-	-	-	-	-	-	-	-	-	-	-
Gendarmería	1.056	347	709	168	-	-	-	-	-	-	-	-
IUNA	-	-	-	-	-	-	-	-	-	-	-	-
Naval	-	-	-	-	-	-	-	-	-	-	-	-
Policía Federal Argentina	1.445	661	784	100	-	-	-	-	62	0	62	17
Seguridad Marítima	-	-	-	-	-	-	-	-	-	-	-	-
Total Universidad Provincial	1.830	501	1.329	72	-	-	-	-	203	44	159	5
Autónoma de Entre Ríos	1.830	501	1.329	72	-	-	-	-	203	44	159	5

Notas:

(1) Sin información de la Universidad. Para el año 2013 se repiten datos 2012.

Fuente: Departamento de Información Universitaria - DNPeIU - SPU

Cuadro 2.1.15 · Estudiantes de títulos de pregrado y grado por Región y Rama según institución. Instituciones universitarias de gestión estatal. Año 2013

Instituciones	Total Regiones	Región Bonaerense							Región Centro-Este						
		Total	Ciencias Aplicadas	Ciencias Básicas	Ciencias de la Salud	Ciencias Humanas	Ciencias Sociales	Sin Rama (2)	Total	Ciencias Aplicadas	Ciencias Básicas	Ciencias de la Salud	Ciencias Humanas	Ciencias Sociales	Sin Rama (2)
Total de las instituciones	1.437.611	184.849	61.830	8.797	20.388	27.920	65.607	307	166.403	48.074	3.972	32.245	29.160	49.781	3.171
Total Universidades Nacionales	1.388.587	184.849	61.830	8.797	20.388	27.920	65.607	307	146.346	46.331	2.834	30.844	18.796	44.370	3.171
Arturo Jauretche	7.824	-	-	-	-	-	-	-	-	-	-	-	-	-	-
Avellaneda	4.523	-	-	-	-	-	-	-	-	-	-	-	-	-	-
Buenos Aires	319.866	-	-	-	-	-	-	-	-	-	-	-	-	-	-
Catamarca	12.015	-	-	-	-	-	-	-	-	-	-	-	-	-	-
Centro de la PBA	13.554	13.401	3.161	833	2.034	2.136	5.237	0	-	-	-	-	-	-	-
Chaco Austral	3.161	-	-	-	-	-	-	-	-	-	-	-	-	-	-
Chilecito	3.308	-	-	-	-	-	-	-	-	-	-	-	-	-	-
Comahue	30.923	-	-	-	-	-	-	-	-	-	-	-	-	-	-
Córdoba	108.373	-	-	-	-	-	-	-	-	-	-	-	-	-	-
Cuyo	31.587	-	-	-	-	-	-	-	-	-	-	-	-	-	-
Entre Ríos	14.901	-	-	-	-	-	-	-	14.901	3.573	288	4.814	756	5.470	0
Formosa	11.418	-	-	-	-	-	-	-	-	-	-	-	-	-	-
Gral. Sarmiento	7.125	-	-	-	-	-	-	-	-	-	-	-	-	-	-
José C. Paz(1)	3.090	-	-	-	-	-	-	-	-	-	-	-	-	-	-
Jujuy	14.800	-	-	-	-	-	-	-	-	-	-	-	-	-	-
La Matanza	36.338	-	-	-	-	-	-	-	-	-	-	-	-	-	-
La Pampa	9.100	-	-	-	-	-	-	-	-	-	-	-	-	-	-
La Plata	109.803	101.153	29.541	4.357	15.804	17.491	33.653	307	-	-	-	-	-	-	-
La Rioja	18.589	-	-	-	-	-	-	-	-	-	-	-	-	-	-
Lanús	12.825	-	-	-	-	-	-	-	-	-	-	-	-	-	-
Litoral	44.268	-	-	-	-	-	-	-	44.268	13.929	1.516	9.422	4.068	15.333	0
Lomas de Zamora	34.434	-	-	-	-	-	-	-	-	-	-	-	-	-	-
Luján	18.339	10.991	2.317	676	0	933	7.065	0	-	-	-	-	-	-	-
Mar del Plata	23.184	23.184	6.085	1.120	1.474	5.214	9.291	0	-	-	-	-	-	-	-
Misiones	20.955	-	-	-	-	-	-	-	-	-	-	-	-	-	-
Moreno	3.668	-	-	-	-	-	-	-	-	-	-	-	-	-	-
Nordeste	50.403	-	-	-	-	-	-	-	-	-	-	-	-	-	-
Noroeste de la PBA	6.225	6.225	2.556	235	219	0	3.215	0	-	-	-	-	-	-	-
Oeste	1.657	-	-	-	-	-	-	-	-	-	-	-	-	-	-
Patagonia Austral	7.289	-	-	-	-	-	-	-	-	-	-	-	-	-	-
Patagonia S. J. Bosco	13.292	-	-	-	-	-	-	-	-	-	-	-	-	-	-
Quilmes	22.451	-	-	-	-	-	-	-	-	-	-	-	-	-	-
Río Cuarto	15.290	-	-	-	-	-	-	-	-	-	-	-	-	-	-
Río Negro	6.988	-	-	-	-	-	-	-	-	-	-	-	-	-	-
Rosario	74.234	-	-	-	-	-	-	-	74.234	16.515	1.030	16.608	13.607	23.303	3.171
Salta	28.015	-	-	-	-	-	-	-	-	-	-	-	-	-	-
San Juan	20.533	-	-	-	-	-	-	-	-	-	-	-	-	-	-
San Luis	13.554	-	-	-	-	-	-	-	-	-	-	-	-	-	-
San Martín	12.971	-	-	-	-	-	-	-	253	0	0	0	253	0	0
Santiago del Estero	16.160	-	-	-	-	-	-	-	-	-	-	-	-	-	-
Sur	18.279	18.279	7.083	1.451	857	2.029	6.859	0	-	-	-	-	-	-	-
Tecnológica Nacional	80.052	11.616	11.087	125	0	117	287	0	12.690	12.314	0	0	112	264	0
Tierra del Fuego	571	-	-	-	-	-	-	-	-	-	-	-	-	-	-
Tres de Febrero	12.451	-	-	-	-	-	-	-	-	-	-	-	-	-	-
Tucumán	63.524	-	-	-	-	-	-	-	-	-	-	-	-	-	-
Villa María	5.798	-	-	-	-	-	-	-	-	-	-	-	-	-	-
Villa Mercedes	879	-	-	-	-	-	-	-	-	-	-	-	-	-	-
Total Institutos Universitarios	28.967	-	-	-	-	-	-	-	-	-	-	-	-	-	-
Aeronáutico	5.616	-	-	-	-	-	-	-	-	-	-	-	-	-	-
Instituto Univ. del Ejército	1.876	-	-	-	-	-	-	-	-	-	-	-	-	-	-
Gendarmería	1.302	-	-	-	-	-	-	-	-	-	-	-	-	-	-
IUNA	14.725	-	-	-	-	-	-	-	-	-	-	-	-	-	-
Naval	804	-	-	-	-	-	-	-	-	-	-	-	-	-	-
Policía Federal Argentina	3.293	-	-	-	-	-	-	-	-	-	-	-	-	-	-
Seguridad Marítima	1.351	-	-	-	-	-	-	-	-	-	-	-	-	-	-
Total Universidad Provincial	20.057	-	-	-	-	-	-	-	20.057	1.743	1.138	1.401	10.364	5.411	0
Autónoma de Entre Ríos	20.057	-	-	-	-	-	-	-	20.057	1.743	1.138	1.401	10.364	5.411	0

Continúa en la página siguiente >

◀ Continúa de la página anterior

Instituciones	Región Centro-Oeste							Región Metropolitana							Región Noreste						
	Total	Ciencias Aplicadas	Ciencias Básicas	Ciencias de la Salud	Ciencias Humanas	Ciencias Sociales	Sin Rama (2)	Total	Ciencias Aplicadas	Ciencias Básicas	Ciencias de la Salud	Ciencias Humanas	Ciencias Sociales	Sin Rama (2)	Total	Ciencias Aplicadas	Ciencias Básicas	Ciencias de la Salud	Ciencias Humanas	Ciencias Sociales	Sin Rama (2)
Total de las instituciones	246.052	71.748	8.239	30.902	53.492	77.229	4.442	540.485	125.021	12.719	74.349	97.076	230.771	549	88.678	21.028	6.454	13.215	10.582	37.399	0
Total Universidades Nacionales	240.445	69.990	8.239	30.902	53.492	73.380	4.442	517.125	123.124	12.719	73.793	82.247	224.999	243	88.678	21.028	6.454	13.215	10.582	37.399	0
Arturo Jauretche	-	-	-	-	-	-	-	7.824	2.044	207	3.637	0	1.936	0	-	-	-	-	-	-	-
Avellaneda	-	-	-	-	-	-	-	4.523	557	298	566	1.079	2.023	0	-	-	-	-	-	-	-
Buenos Aires	-	-	-	-	-	-	-	319.866	77.120	9.599	60.010	46.103	127.034	0	-	-	-	-	-	-	-
Catamarca	-	-	-	-	-	-	-	-	-	-	-	-	-	-	-	-	-	-	-	-	-
Centro de la PBA	-	-	-	-	-	-	-	153	139	0	0	0	14	0	-	-	-	-	-	-	-
Chaco Austral	-	-	-	-	-	-	-	-	-	-	-	-	-	-	3.161	1.524	576	365	0	696	-
Chilecito	3.308	755	182	387	604	1.380	0	-	-	-	-	-	-	-	-	-	-	-	-	-	-
Comahue	-	-	-	-	-	-	-	-	-	-	-	-	-	-	-	-	-	-	-	-	-
Córdoba	108.373	21.884	3.458	17.204	28.743	32.870	4.214	-	-	-	-	-	-	-	-	-	-	-	-	-	-
Cuyo	31.451	6.660	493	2.589	8.176	13.305	228	-	-	-	-	-	-	-	-	-	-	-	-	-	-
Entre Ríos	-	-	-	-	-	-	-	-	-	-	-	-	-	-	-	-	-	-	-	-	-
Formosa	-	-	-	-	-	-	-	-	-	-	-	-	-	-	11.418	1.269	1.578	2.734	2.435	3.402	-
Gral. Sarmiento	-	-	-	-	-	-	-	7.125	2.261	1.214	0	1.933	1.717	0	-	-	-	-	-	-	-
José C. Paz(1)	-	-	-	-	-	-	-	3.090	236	0	384	770	1.700	0	-	-	-	-	-	-	-
Jujuy	-	-	-	-	-	-	-	-	-	-	-	-	-	-	-	-	-	-	-	-	-
La Matanza	-	-	-	-	-	-	-	36.338	5.845	194	2.410	4.027	23.862	0	-	-	-	-	-	-	-
La Pampa	-	-	-	-	-	-	-	-	-	-	-	-	-	-	-	-	-	-	-	-	-
La Plata	-	-	-	-	-	-	-	8.650	0	0	0	8.650	0	0	-	-	-	-	-	-	-
La Rioja	18.589	3.716	242	4.618	4.115	5.898	0	-	-	-	-	-	-	-	-	-	-	-	-	-	-
Lanús	-	-	-	-	-	-	-	12.825	3.372	333	2.290	2.142	4.688	0	-	-	-	-	-	-	-
Litoral	-	-	-	-	-	-	-	-	-	-	-	-	-	-	-	-	-	-	-	-	-
Lomas de Zamora	-	-	-	-	-	-	-	34.434	4.002	25	2	3.694	26.711	0	-	-	-	-	-	-	-
Luján	-	-	-	-	-	-	-	7.348	0	0	0	2.168	5.180	0	-	-	-	-	-	-	-
Mar del Plata	-	-	-	-	-	-	-	-	-	-	-	-	-	-	-	-	-	-	-	-	-
Misiones	-	-	-	-	-	-	-	-	-	-	-	-	-	-	20.955	4.792	1.397	1.631	3.334	9.801	-
Moreno	-	-	-	-	-	-	-	3.668	461	72	0	356	2.779	0	0	0	0	0	0	0	-
Nordeste	-	-	-	-	-	-	-	-	-	-	-	-	-	-	50.403	10.833	2.903	8.485	4.711	23.471	-
Noroeste de la PBA	-	-	-	-	-	-	-	-	-	-	-	-	-	-	-	-	-	-	-	-	-
Oeste	-	-	-	-	-	-	-	1.657	396	0	291	436	534	0	-	-	-	-	-	-	-
Patagonia Austral	-	-	-	-	-	-	-	-	-	-	-	-	-	-	-	-	-	-	-	-	-
Patagonia S. J. Bosco	-	-	-	-	-	-	-	-	-	-	-	-	-	-	-	-	-	-	-	-	-
Quilmes	-	-	-	-	-	-	-	22.451	2.844	0	2.249	3.729	13.629	0	-	-	-	-	-	-	-
Río Cuarto	15.290	3.234	890	2.826	3.294	5.046	0	-	-	-	-	-	-	-	-	-	-	-	-	-	-
Río Negro	-	-	-	-	-	-	-	-	-	-	-	-	-	-	-	-	-	-	-	-	-
Rosario	-	-	-	-	-	-	-	-	-	-	-	-	-	-	-	-	-	-	-	-	-
Salta	-	-	-	-	-	-	-	-	-	-	-	-	-	-	-	-	-	-	-	-	-
San Juan	20.533	7.186	1.173	424	3.261	8.489	0	-	-	-	-	-	-	-	-	-	-	-	-	-	-
San Luis	13.554	4.636	983	1.521	3.820	2.594	0	-	-	-	-	-	-	-	-	-	-	-	-	-	-
San Martín	-	-	-	-	-	-	-	12.718	1.922	294	1.608	2.230	6.664	0	-	-	-	-	-	-	-
Santiago del Estero	-	-	-	-	-	-	-	-	-	-	-	-	-	-	-	-	-	-	-	-	-
Sur	-	-	-	-	-	-	-	-	-	-	-	-	-	-	-	-	-	-	-	-	-
Tecnológica Nacional	22.670	20.225	624	0	428	1.393	0	22.004	20.166	225	0	178	1.435	0	2.741	2.610	0	0	102	29	-
Tierra del Fuego	-	-	-	-	-	-	-	-	-	-	-	-	-	-	-	-	-	-	-	-	-
Tres de Febrero	-	-	-	-	-	-	-	12.451	1.759	258	346	4.752	5.093	243	-	-	-	-	-	-	-
Tucumán	-	-	-	-	-	-	-	-	-	-	-	-	-	-	-	-	-	-	-	-	-
Villa María	5.798	1.466	157	805	1.016	2.354	0	-	-	-	-	-	-	-	-	-	-	-	-	-	-
Villa Mercedes	879	228	37	528	35	51	0	-	-	-	-	-	-	-	-	-	-	-	-	-	-
Total Institutos Universitarios	5.607	1.758	0	0	0	3.849	0	23.360	1.897	0	556	14.829	5.772	306	-	-	-	-	-	-	-
Aeronáutico	5.607	1.758	0	0	0	3.849	0	9	9	0	0	0	0	0	-	-	-	-	-	-	-
Instituto Univ. del Ejército	-	-	-	-	-	-	-	1.876	308	0	119	17	1.432	0	-	-	-	-	-	-	-
Gendarmería	-	-	-	-	-	-	-	1.302	0	0	0	48	1.254	0	-	-	-	-	-	-	-
IUNA	-	-	-	-	-	-	-	14.725	64	0	0	14.661	0	0	-	-	-	-	-	-	-
Naval	-	-	-	-	-	-	-	804	377	0	0	0	427	0	-	-	-	-	-	-	-
Policía Federal Argentina	-	-	-	-	-	-	-	3.293	293	0	405	0	2.595	0	-	-	-	-	-	-	-
Seguridad Marítima	-	-	-	-	-	-	-	1.351	846	0	32	103	64	306	-	-	-	-	-	-	-
Total Universidad Provincial	-	-	-	-	-	-	-	-	-	-	-	-	-	-	-	-	-	-	-	-	-
Autónoma de Entre Ríos	-	-	-	-	-	-	-	-	-	-	-	-	-	-	-	-	-	-	-	-	-

Continúa en la página siguiente ▶

◀ Continúa de la página anterior

Instituciones	Región Noroeste						Región Sur							
	Total	Ciencias Aplicadas	Ciencias Básicas	Ciencias de la Salud	Ciencias Humanas	Ciencias Sociales	Sin Rama (2)	Total	Ciencias Aplicadas	Ciencias Básicas	Ciencias de la Salud	Ciencias Humanas	Ciencias Sociales	Sin Rama (2)
Total de las instituciones	140.691	38.030	8.085	18.829	31.444	44.303	0	70.453	16.462	4.464	8.830	15.424	25.273	0
Total Universidades Nacionales	140.691	38.030	8.085	18.829	31.444	44.303	0	70.453	16.462	4.464	8.830	15.424	25.273	0
Arturo Jauretche	-	-	-	-	-	-	-	-	-	-	-	-	-	-
Avellaneda	-	-	-	-	-	-	-	-	-	-	-	-	-	-
Buenos Aires	-	-	-	-	-	-	-	-	-	-	-	-	-	-
Catamarca	12.015	2.367	2.135	1.072	2.391	4.050	-	-	-	-	-	-	-	-
Centro de la PBA	-	-	-	-	-	-	-	-	-	-	-	-	-	-
Chaco Austral	-	-	-	-	-	-	-	-	-	-	-	-	-	-
Chilecito	-	-	-	-	-	-	-	-	-	-	-	-	-	-
Comahue	-	-	-	-	-	-	-	30.923	6.174	1.033	6.081	8.407	9.228	-
Córdoba	-	-	-	-	-	-	-	-	-	-	-	-	-	-
Cuyo	-	-	-	-	-	-	-	136	97	39	0	0	0	-
Entre Ríos	-	-	-	-	-	-	-	-	-	-	-	-	-	-
Formosa	-	-	-	-	-	-	-	-	-	-	-	-	-	-
Gral. Sarmiento	-	-	-	-	-	-	-	-	-	-	-	-	-	-
José C. Paz (1)	-	-	-	-	-	-	-	-	-	-	-	-	-	-
Jujuy	14.800	4.662	373	1.366	3.400	4.999	-	-	-	-	-	-	-	-
La Matanza	-	-	-	-	-	-	-	-	-	-	-	-	-	-
La Pampa	-	-	-	-	-	-	-	9.100	1.709	1.097	1.069	2.498	2.727	-
La Plata	-	-	-	-	-	-	-	-	-	-	-	-	-	-
La Rioja	-	-	-	-	-	-	-	-	-	-	-	-	-	-
Lanús	-	-	-	-	-	-	-	-	-	-	-	-	-	-
Litoral	-	-	-	-	-	-	-	-	-	-	-	-	-	-
Lomas de Zamora	-	-	-	-	-	-	-	-	-	-	-	-	-	-
Luján	-	-	-	-	-	-	-	-	-	-	-	-	-	-
Mar del Plata	-	-	-	-	-	-	-	-	-	-	-	-	-	-
Misiones	-	-	-	-	-	-	-	-	-	-	-	-	-	-
Moreno	-	-	-	-	-	-	-	-	-	-	-	-	-	-
Nordeste	-	-	-	-	-	-	-	-	-	-	-	-	-	-
Noroeste de la PBA	-	-	-	-	-	-	-	-	-	-	-	-	-	-
Oeste	-	-	-	-	-	-	-	-	-	-	-	-	-	-
Patagonia Austral	-	-	-	-	-	-	-	7.289	1.676	279	796	2.046	2.492	-
Patagonia S. J. Bosco	-	-	-	-	-	-	-	13.292	2.657	1.474	394	1.108	7.659	-
Quilmes	-	-	-	-	-	-	-	-	-	-	-	-	-	-
Río Cuarto	-	-	-	-	-	-	-	-	-	-	-	-	-	-
Río Negro	-	-	-	-	-	-	-	6.988	1.993	476	490	1.349	2.680	-
Rosario	-	-	-	-	-	-	-	-	-	-	-	-	-	-
Salta	28.015	7.936	2.972	4.897	3.060	9.150	-	-	-	-	-	-	-	-
San Juan	-	-	-	-	-	-	-	-	-	-	-	-	-	-
San Luis	-	-	-	-	-	-	-	-	-	-	-	-	-	-
San Martín	-	-	-	-	-	-	-	-	-	-	-	-	-	-
Santiago del Estero	16.160	2.861	565	1.823	7.017	3.894	-	-	-	-	-	-	-	-
Sur	-	-	-	-	-	-	-	-	-	-	-	-	-	-
Tecnológica Nacional	6.177	6.078	0	0	94	5	-	2.154	2.023	0	0	16	115	-
Tierra del Fuego	-	-	-	-	-	-	-	571	133	66	0	0	372	-
Tres de Febrero	-	-	-	-	-	-	-	-	-	-	-	-	-	-
Tucumán	63.524	14.126	2.040	9.671	15.482	22.205	-	-	-	-	-	-	-	-
Villa María	-	-	-	-	-	-	-	-	-	-	-	-	-	-
Villa Mercedes	-	-	-	-	-	-	-	-	-	-	-	-	-	-
Total Institutos Universitarios	-	-	-	-	-	-	-	-	-	-	-	-	-	-
Aeronáutico	-	-	-	-	-	-	-	-	-	-	-	-	-	-
Instituto Univ. del Ejército	-	-	-	-	-	-	-	-	-	-	-	-	-	-
Gendarmería	-	-	-	-	-	-	-	-	-	-	-	-	-	-
IUNA	-	-	-	-	-	-	-	-	-	-	-	-	-	-
Naval	-	-	-	-	-	-	-	-	-	-	-	-	-	-
Policía Federal Argentina	-	-	-	-	-	-	-	-	-	-	-	-	-	-
Seguridad Marítima	-	-	-	-	-	-	-	-	-	-	-	-	-	-
Total Universidad Provincial	-	-	-	-	-	-	-	-	-	-	-	-	-	-
Autónoma de Entre Ríos	-	-	-	-	-	-	-	-	-	-	-	-	-	-

Notas:

(1) Sin información de la Universidad. Para el año 2013 se repiten datos 2012.
 (2) Títulos académicos que por sus características pueden ser clasificados en distintas ramas de estudio

Fuente: Departamento de Información Universitaria - DNPelU - SPU

Cuadro 2.1.16 · Nuevos Inscriptos de títulos de pregrado y grado por Región y Rama según institución. Instituciones universitarias de gestión estatal. Año 2013

Instituciones	Total Regiones	Región Bonaerense							Región Centro-Este						
		Total	Ciencias Aplicadas	Ciencias Básicas	Ciencias de la Salud	Ciencias Humanas	Ciencias Sociales	Sin Rama (2)	Total	Ciencias Aplicadas	Ciencias Básicas	Ciencias de la Salud	Ciencias Humanas	Ciencias Sociales	Sin Rama (2)
Total de las instituciones	315.593	37.448	11.103	2.273	3.538	6.584	13.888	62	37.758	9.298	1.043	7.707	8.105	9.570	2.035
Total Universidades Nacionales	301.841	37.448	11.103	2.273	3.538	6.584	13.888	62	31.961	8.734	693	7.246	5.141	8.112	2.035
Arturo Jauretche	3.982	-	-	-	-	-	-	-	-	-	-	-	-	-	-
Avellaneda	1.957	-	-	-	-	-	-	-	-	-	-	-	-	-	-
Buenos Aires	51.697	-	-	-	-	-	-	-	-	-	-	-	-	-	-
Catamarca	2.821	-	-	-	-	-	-	-	-	-	-	-	-	-	-
Centro de la PBA	2.666	2.600	542	182	325	622	929	-	-	-	-	-	-	-	-
Chaco Austral	1.098	-	-	-	-	-	-	-	-	-	-	-	-	-	-
Chilecito	595	-	-	-	-	-	-	-	-	-	-	-	-	-	-
Comahue	8.911	-	-	-	-	-	-	-	-	-	-	-	-	-	-
Córdoba	22.318	-	-	-	-	-	-	-	-	-	-	-	-	-	-
Cuyo	6.816	-	-	-	-	-	-	-	-	-	-	-	-	-	-
Entre Ríos	4.351	-	-	-	-	-	-	-	4.351	728	68	1.686	440	1.429	-
Formosa	3.505	-	-	-	-	-	-	-	-	-	-	-	-	-	-
Gral. Sarmiento	1.746	-	-	-	-	-	-	-	-	-	-	-	-	-	-
José C. Paz(1)	3.090	-	-	-	-	-	-	-	-	-	-	-	-	-	-
Jujuy	3.837	-	-	-	-	-	-	-	-	-	-	-	-	-	-
La Matanza	6.237	-	-	-	-	-	-	-	-	-	-	-	-	-	-
La Pampa	2.281	-	-	-	-	-	-	-	-	-	-	-	-	-	-
La Plata	21.374	19.808	5.019	1.101	2.715	4.254	6.657	62	-	-	-	-	-	-	-
La Rioja	4.878	-	-	-	-	-	-	-	-	-	-	-	-	-	-
Lanús	3.262	-	-	-	-	-	-	-	-	-	-	-	-	-	-
Litoral	9.937	-	-	-	-	-	-	-	9.937	2.850	328	2.270	1.081	3.408	-
Lomas de Zamora	7.512	-	-	-	-	-	-	-	-	-	-	-	-	-	-
Luján	5.519	2.973	544	163	-	163	2.103	-	-	-	-	-	-	-	-
Mar del Plata	4.932	4.932	1.130	300	265	1.072	2.165	-	-	-	-	-	-	-	-
Misiones	5.866	-	-	-	-	-	-	-	-	-	-	-	-	-	-
Moreno	1.474	-	-	-	-	-	-	-	-	-	-	-	-	-	-
Nordeste	11.540	-	-	-	-	-	-	-	-	-	-	-	-	-	-
Noroeste de la PBA	1.298	1.298	445	45	56	-	752	-	-	-	-	-	-	-	-
Oeste	738	-	-	-	-	-	-	-	-	-	-	-	-	-	-
Patagonia Austral	3.076	-	-	-	-	-	-	-	-	-	-	-	-	-	-
Patagonia S. J. Bosco	3.331	-	-	-	-	-	-	-	-	-	-	-	-	-	-
Quilmes	5.654	-	-	-	-	-	-	-	-	-	-	-	-	-	-
Río Cuarto	3.101	-	-	-	-	-	-	-	-	-	-	-	-	-	-
Río Negro	3.343	-	-	-	-	-	-	-	-	-	-	-	-	-	-
Rosario	15.143	-	-	-	-	-	-	-	15.143	2.775	297	3.290	3.599	3.147	2.035
Salta	5.956	-	-	-	-	-	-	-	-	-	-	-	-	-	-
San Juan	3.904	-	-	-	-	-	-	-	-	-	-	-	-	-	-
San Luis	3.508	-	-	-	-	-	-	-	-	-	-	-	-	-	-
San Martín	3.803	-	-	-	-	-	-	-	-	-	-	-	-	-	-
Santiago del Estero	3.776	-	-	-	-	-	-	-	-	-	-	-	-	-	-
Sur	3.513	-	-	-	-	-	-	-	-	-	-	-	-	-	-
Tecnológica Nacional	16.616	2.324	1.210	457	177	473	1.196	-	2.530	2.381	-	-	21	128	-
Tierra del Fuego	571	-	-	-	-	-	-	-	-	-	-	-	-	-	-
Tres de Febrero	5.703	-	-	-	-	-	-	-	-	-	-	-	-	-	-
Tucumán	11.399	-	-	-	-	-	-	-	-	-	-	-	-	-	-
Villa María	2.327	-	-	-	-	-	-	-	-	-	-	-	-	-	-
Villa Mercedes	879	-	-	-	-	-	-	-	-	-	-	-	-	-	-
Total Institutos Universitarios	7.955	-	-	-	-	-	-	-	-	-	-	-	-	-	-
Aeronáutico	889	-	-	-	-	-	-	-	-	-	-	-	-	-	-
Instituto Univ. del Ejército	985	-	-	-	-	-	-	-	-	-	-	-	-	-	-
Gendarmería	451	-	-	-	-	-	-	-	-	-	-	-	-	-	-
IUNA	3.865	-	-	-	-	-	-	-	-	-	-	-	-	-	-
Naval	259	-	-	-	-	-	-	-	-	-	-	-	-	-	-
Policía Federal Argentina	837	-	-	-	-	-	-	-	-	-	-	-	-	-	-
Seguridad Marítima	669	-	-	-	-	-	-	-	-	-	-	-	-	-	-
Total Universidad Provincial	5.797	-	-	-	-	-	-	-	5.797	564	350	461	2.964	1.458	-
Autónoma de Entre Ríos	5.797	-	-	-	-	-	-	-	5.797	564	350	461	2.964	1.458	-

Continúa en la página siguiente >

◀ Continúa de la página anterior

Instituciones	Región Centro-Oeste							Región Metropolitana							Región Noreste						
	Total	Ciencias Aplicadas	Ciencias Básicas	Ciencias de la Salud	Ciencias Humanas	Ciencias Sociales	Sin Rama (2)	Total	Ciencias Aplicadas	Ciencias Básicas	Ciencias de la Salud	Ciencias Humanas	Ciencias Sociales	Sin Rama (2)	Total	Ciencias Aplicadas	Ciencias Básicas	Ciencias de la Salud	Ciencias Humanas	Ciencias Sociales	Sin Rama (2)
Total de las instituciones	54.484	14.939	2.194	7.685	13.301	13.764	2.601	111.978	23.701	2.135	18.285	22.017	45.311	529	22.628	4.561	1.502	3.610	3.160	9.795	-
Total Universidades Nacionales	53.604	14.635	2.194	7.685	13.301	13.188	2.601	104.903	23.234	2.135	18.114	18.071	43.126	223	22.628	4.561	1.502	3.610	3.160	9.795	-
Arturo Jauretche	-	-	-	-	-	-	-	3.982	1.054	94	1.891	-	943	-	-	-	-	-	-	-	-
Avellaneda	-	-	-	-	-	-	-	1.957	148	28	140	335	1.306	-	-	-	-	-	-	-	-
Buenos Aires	-	-	-	-	-	-	-	51.697	11.975	1.255	12.441	8.181	17.845	-	-	-	-	-	-	-	-
Catamarca	-	-	-	-	-	-	-	-	-	-	-	-	-	-	-	-	-	-	-	-	-
Centro de la PBA	-	-	-	-	-	-	-	66	66	-	-	-	0	-	-	-	-	-	-	-	-
Chaco Austral	-	-	-	-	-	-	-	-	-	-	-	-	-	1.098	523	168	132	-	-	275	-
Chilecito	595	132	32	44	170	217	-	-	-	-	-	-	-	-	-	-	-	-	-	-	-
Comahue	-	-	-	-	-	-	-	-	-	-	-	-	-	-	-	-	-	-	-	-	-
Córdoba	22.318	3.654	1.223	3.773	6.576	4.585	2.507	-	-	-	-	-	-	-	-	-	-	-	-	-	-
Cuyo	6.762	1.416	72	678	2.060	2.442	94	-	-	-	-	-	-	-	-	-	-	-	-	-	-
Entre Ríos	-	-	-	-	-	-	-	-	-	-	-	-	-	-	-	-	-	-	-	-	-
Formosa	-	-	-	-	-	-	-	-	-	-	-	-	-	3.505	405	499	889	711	1.001	-	-
Gral. Sarmiento	-	-	-	-	-	-	-	1.746	636	341	-	323	446	-	-	-	-	-	-	-	-
José C. Paz(1)	-	-	-	-	-	-	-	3.090	236	-	384	770	1.700	-	-	-	-	-	-	-	-
Jujuy	-	-	-	-	-	-	-	-	-	-	-	-	-	-	-	-	-	-	-	-	-
La Matanza	-	-	-	-	-	-	-	6.237	910	23	1.120	620	3.564	-	-	-	-	-	-	-	-
La Pampa	-	-	-	-	-	-	-	-	-	-	-	-	-	-	-	-	-	-	-	-	-
La Plata	-	-	-	-	-	-	-	1.566	-	-	-	1.566	-	-	-	-	-	-	-	-	-
La Rioja	4.878	1.019	63	1.003	1.560	1.233	-	-	-	-	-	-	-	-	-	-	-	-	-	-	-
Lanús	-	-	-	-	-	-	-	3.262	911	63	804	466	1.018	-	-	-	-	-	-	-	-
Litoral	-	-	-	-	-	-	-	-	-	-	-	-	-	-	-	-	-	-	-	-	-
Lomas de Zamora	-	-	-	-	-	-	-	7.512	1.392	22	0	738	5.360	-	-	-	-	-	-	-	-
Luján	-	-	-	-	-	-	-	2.546	-	-	-	655	1.891	-	-	-	-	-	-	-	-
Mar del Plata	-	-	-	-	-	-	-	-	-	-	-	-	-	-	-	-	-	-	-	-	-
Misiones	-	-	-	-	-	-	-	-	-	-	-	-	-	5.866	939	280	512	1.161	2.974	-	-
Moreno	-	-	-	-	-	-	-	1.474	156	72	-	109	1.137	-	-	-	-	-	-	-	-
Nordeste	-	-	-	-	-	-	-	-	-	-	-	-	-	11.540	2.119	555	2.077	1.244	5.545	-	-
Noroeste de la PBA	-	-	-	-	-	-	-	-	-	-	-	-	-	-	-	-	-	-	-	-	-
Oeste	-	-	-	-	-	-	-	738	192	-	129	132	285	-	-	-	-	-	-	-	-
Patagonia Austral	-	-	-	-	-	-	-	-	-	-	-	-	-	-	-	-	-	-	-	-	-
Patagonia S. J. Bosco	-	-	-	-	-	-	-	-	-	-	-	-	-	-	-	-	-	-	-	-	-
Quilmes	-	-	-	-	-	-	-	5.654	729	-	671	1.224	3.030	-	-	-	-	-	-	-	-
Río Cuarto	3.101	578	186	509	677	1.151	-	-	-	-	-	-	-	-	-	-	-	-	-	-	-
Río Negro	-	-	-	-	-	-	-	-	-	-	-	-	-	-	-	-	-	-	-	-	-
Rosario	-	-	-	-	-	-	-	-	-	-	-	-	-	-	-	-	-	-	-	-	-
Salta	-	-	-	-	-	-	-	-	-	-	-	-	-	-	-	-	-	-	-	-	-
San Juan	3.904	1.367	264	143	662	1.468	-	-	-	-	-	-	-	-	-	-	-	-	-	-	-
San Luis	3.508	1.160	219	606	892	631	-	-	-	-	-	-	-	-	-	-	-	-	-	-	-
San Martín	-	-	-	-	-	-	-	3.803	534	95	360	881	1.933	-	-	-	-	-	-	-	-
Santiago del Estero	-	-	-	-	-	-	-	-	-	-	-	-	-	-	-	-	-	-	-	-	-
Sur	-	-	-	-	-	-	-	-	-	-	-	-	-	-	-	-	-	-	-	-	-
Tecnológica Nacional	5.332	4.594	0	-	152	586	-	3.870	3.453	48	-	59	310	619	575	0	-	44	0	-	-
Tierra del Fuego	-	-	-	-	-	-	-	-	-	-	-	-	-	-	-	-	-	-	-	-	-
Tres de Febrero	-	-	-	-	-	-	-	5.703	842	94	174	2.012	2.358	223	-	-	-	-	-	-	-
Tucumán	-	-	-	-	-	-	-	-	-	-	-	-	-	-	-	-	-	-	-	-	-
Villa María	2.327	487	98	401	517	824	-	-	-	-	-	-	-	-	-	-	-	-	-	-	-
Villa Mercedes	879	228	37	528	35	51	-	-	-	-	-	-	-	-	-	-	-	-	-	-	-
Total Institutos Universitarios	880	304	0	0	0	576	0	7.075	467	0	171	3.946	2.185	306	-	-	-	-	-	-	-
Aeronáutico	880	304	-	-	-	576	-	9	9	-	-	-	-	-	-	-	-	-	-	-	-
Instituto Univ. del Ejército	-	-	-	-	-	-	-	985	66	-	28	17	874	-	-	-	-	-	-	-	-
Gendarmería	-	-	-	-	-	-	-	451	-	-	-	30	421	-	-	-	-	-	-	-	-
IUNA	-	-	-	-	-	-	-	3.865	21	-	-	3.844	-	-	-	-	-	-	-	-	-
Naval	-	-	-	-	-	-	-	259	80	-	-	-	179	-	-	-	-	-	-	-	-
Policía Federal Argentina	-	-	-	-	-	-	-	837	0	-	135	702	-	-	-	-	-	-	-	-	-
Seguridad Marítima	-	-	-	-	-	-	-	669	291	-	8	55	9	306	-	-	-	-	-	-	-
Total Universidad Provincial	-	-	-	-	-	-	-	-	-	-	-	-	-	-	-	-	-	-	-	-	-
Autónoma de Entre Ríos	-	-	-	-	-	-	-	-	-	-	-	-	-	-	-	-	-	-	-	-	-

Continúa en la página siguiente ▶

◀ Continúa de la página anterior

Instituciones	Región Noroeste							Región Sur						
	Total	Ciencias Aplicadas	Ciencias Básicas	Ciencias de la Salud	Ciencias Humanas	Ciencias Sociales	Sin Rama (2)	Total	Ciencias Aplicadas	Ciencias Básicas	Ciencias de la Salud	Ciencias Humanas	Ciencias Sociales	Sin Rama (2)
Total de las instituciones	28.980	7.501	2.052	3.010	7.758	8.659	-	22.317	5.898	1.471	2.782	4.810	7.356	-
Total Universidades Nacionales	28.980	7.501	2.052	3.010	7.758	8.659	-	22.317	5.898	1.471	2.782	4.810	7.356	-
Arturo Jauretche	-	-	-	-	-	-	-	-	-	-	-	-	-	-
Avellaneda	-	-	-	-	-	-	-	-	-	-	-	-	-	-
Buenos Aires	-	-	-	-	-	-	-	-	-	-	-	-	-	-
Catamarca	2.821	531	550	256	558	926	-	-	-	-	-	-	-	-
Centro de la PBA	-	-	-	-	-	-	-	-	-	-	-	-	-	-
Chaco Austral	-	-	-	-	-	-	-	-	-	-	-	-	-	-
Chilecito	-	-	-	-	-	-	-	-	-	-	-	-	-	-
Comahue	-	-	-	-	-	-	-	8.911	2.032	417	1.959	2.185	2.318	-
Córdoba	-	-	-	-	-	-	-	-	-	-	-	-	-	-
Cuyo	-	-	-	-	-	-	-	54	39	15	-	-	-	-
Entre Ríos	-	-	-	-	-	-	-	-	-	-	-	-	-	-
Formosa	-	-	-	-	-	-	-	-	-	-	-	-	-	-
Gral. Sarmiento	-	-	-	-	-	-	-	-	-	-	-	-	-	-
José C. Paz(1)	-	-	-	-	-	-	-	-	-	-	-	-	-	-
Jujuy	3.837	1.222	92	338	928	1.257	-	-	-	-	-	-	-	-
La Matanza	-	-	-	-	-	-	-	-	-	-	-	-	-	-
La Pampa	-	-	-	-	-	-	-	2.281	424	279	129	816	633	-
La Plata	-	-	-	-	-	-	-	-	-	-	-	-	-	-
La Rioja	-	-	-	-	-	-	-	-	-	-	-	-	-	-
Lanús	-	-	-	-	-	-	-	-	-	-	-	-	-	-
Litoral	-	-	-	-	-	-	-	-	-	-	-	-	-	-
Lomas de Zamora	-	-	-	-	-	-	-	-	-	-	-	-	-	-
Luján	-	-	-	-	-	-	-	-	-	-	-	-	-	-
Mar del Plata	-	-	-	-	-	-	-	-	-	-	-	-	-	-
Misiones	-	-	-	-	-	-	-	-	-	-	-	-	-	-
Moreno	-	-	-	-	-	-	-	-	-	-	-	-	-	-
Nordeste	-	-	-	-	-	-	-	-	-	-	-	-	-	-
Noroeste de la PBA	-	-	-	-	-	-	-	-	-	-	-	-	-	-
Oeste	-	-	-	-	-	-	-	-	-	-	-	-	-	-
Patagonia Austral	-	-	-	-	-	-	-	3.076	947	79	342	752	956	-
Patagonia S. J. Bosco	-	-	-	-	-	-	-	3.331	601	372	156	372	1.830	-
Quilmes	-	-	-	-	-	-	-	-	-	-	-	-	-	-
Río Cuarto	-	-	-	-	-	-	-	-	-	-	-	-	-	-
Río Negro	-	-	-	-	-	-	-	3.343	1.030	243	196	685	1.189	-
Rosario	-	-	-	-	-	-	-	-	-	-	-	-	-	-
Salta	5.956	1.838	653	1.175	464	1.826	-	-	-	-	-	-	-	-
San Juan	-	-	-	-	-	-	-	-	-	-	-	-	-	-
San Luis	-	-	-	-	-	-	-	-	-	-	-	-	-	-
San Martín	-	-	-	-	-	-	-	-	-	-	-	-	-	-
Santiago del Estero	3.776	667	172	251	1.929	757	-	-	-	-	-	-	-	-
Sur	-	-	-	-	-	-	-	-	-	-	-	-	-	-
Tecnológica Nacional	1.191	1.151	-	-	40	0	-	750	692	-	-	-	58	-
Tierra del Fuego	-	-	-	-	-	-	-	571	133	66	-	-	372	-
Tres de Febrero	-	-	-	-	-	-	-	-	-	-	-	-	-	-
Tucumán	11.399	2.092	585	990	3.839	3.893	-	-	-	-	-	-	-	-
Villa María	-	-	-	-	-	-	-	-	-	-	-	-	-	-
Villa Mercedes	-	-	-	-	-	-	-	-	-	-	-	-	-	-
Total Institutos Universitarios	-	-	-	-	-	-	-	-	-	-	-	-	-	-
Aeronáutico	-	-	-	-	-	-	-	-	-	-	-	-	-	-
Instituto Univ. del Ejército	-	-	-	-	-	-	-	-	-	-	-	-	-	-
Gendarmería	-	-	-	-	-	-	-	-	-	-	-	-	-	-
IUNA	-	-	-	-	-	-	-	-	-	-	-	-	-	-
Naval	-	-	-	-	-	-	-	-	-	-	-	-	-	-
Policía Federal Argentina	-	-	-	-	-	-	-	-	-	-	-	-	-	-
Seguridad Marítima	-	-	-	-	-	-	-	-	-	-	-	-	-	-
Total Universidad Provincial	-	-	-	-	-	-	-	-	-	-	-	-	-	-
Autónoma de Entre Ríos	-	-	-	-	-	-	-	-	-	-	-	-	-	-

Notas:

(1) Sin información de la Universidad. Para el año 2013 se repiten datos 2012.

(2) Títulos académicos que por sus características pueden ser clasificados en distintas ramas de estudio

Fuente: Departamento de Información Universitaria - DNPeIU - SPU

Cuadro 2.1.17 · Egresados de títulos de pregrado y grado por Región y Rama según institución. Instituciones universitarias de gestión estatal. Año 2013

Instituciones	Total Regiones	Región Bonaerense							Región Centro-Este							Región Centro-Oeste						
		Total	Ciencias Aplicadas	Ciencias Básicas	Ciencias de la Salud	Ciencias Humanas	Ciencias Sociales	Sin Rama (2)	Total	Ciencias Aplicadas	Ciencias Básicas	Ciencias de la Salud	Ciencias Humanas	Ciencias Sociales	Sin Rama (2)	Total	Ciencias Aplicadas	Ciencias Básicas	Ciencias de la Salud	Ciencias Humanas	Ciencias Sociales	Sin Rama (2)
Total de las instituciones	80.343	10.513	3.074	493	1.771	969	4.204	2	14.956	3.069	412	3.232	879	7.364	0	14.948	4.023	777	2.921	2.132	5.095	0
Total Universidades Nacionales	76.923	10.513	3.074	493	1.771	969	4.204	2	14.155	2.960	370	3.073	622	7.130	0	13.980	3.788	777	2.921	2.132	4.362	0
Arturo Jauretche	54	-	-	-	-	-	-	-	-	-	-	-	-	-	-	-	-	-	-	-	-	-
Avellaneda	17.129	-	-	-	-	-	-	-	-	-	-	-	-	-	-	-	-	-	-	-	-	-
Buenos Aires	390	-	-	-	-	-	-	-	-	-	-	-	-	-	-	-	-	-	-	-	-	-
Catamarca	655	655	199	24	130	60	242	0	-	-	-	-	-	-	-	-	-	-	-	-	-	-
Centro de la PBA	25	-	-	-	-	-	-	-	-	-	-	-	-	-	-	-	-	-	-	-	-	-
Chaco Austral	103	-	-	-	-	-	-	-	-	-	-	-	-	-	103	8	1	19	53	22	0	
Chilecito	1.059	-	-	-	-	-	-	-	-	-	-	-	-	-	-	-	-	-	-	-	-	-
Comahue	6.910	-	-	-	-	-	-	-	-	-	-	-	-	-	6.910	1.433	119	1.928	1.044	2.386	0	
Córdoba	2.361	-	-	-	-	-	-	-	-	-	-	-	-	-	2.325	524	49	495	318	939	0	
Cuyo	1.237	-	-	-	-	-	-	-	1.237	353	17	597	18	252	0	-	-	-	-	-	-	-
Entre Ríos	286	-	-	-	-	-	-	-	-	-	-	-	-	-	-	-	-	-	-	-	-	-
Formosa	210	-	-	-	-	-	-	-	-	-	-	-	-	-	-	-	-	-	-	-	-	-
Gral. Sarmiento	0	-	-	-	-	-	-	-	-	-	-	-	-	-	-	-	-	-	-	-	-	-
José C. Paz (1)	199	-	-	-	-	-	-	-	-	-	-	-	-	-	-	-	-	-	-	-	-	-
Jujuy	1.983	-	-	-	-	-	-	-	-	-	-	-	-	-	-	-	-	-	-	-	-	-
La Matanza	469	-	-	-	-	-	-	-	-	-	-	-	-	-	-	-	-	-	-	-	-	-
La Pampa	6.094	5.801	1.300	295	1.504	565	2.135	2	-	-	-	-	-	-	-	-	-	-	-	-	-	-
La Plata	633	-	-	-	-	-	-	-	-	-	-	-	-	-	633	109	24	154	97	249	0	
La Rioja	491	-	-	-	-	-	-	-	-	-	-	-	-	-	-	-	-	-	-	-	-	-
Lanús	2.155	-	-	-	-	-	-	-	2.155	596	71	748	85	655	0	-	-	-	-	-	-	-
Litoral	2.515	-	-	-	-	-	-	-	-	-	-	-	-	-	-	-	-	-	-	-	-	-
Lomas de Zamora	888	888	91	29	0	58	710	0	-	-	-	-	-	-	-	-	-	-	-	-	-	-
Luján	1.158	1.158	369	47	37	180	525	0	-	-	-	-	-	-	-	-	-	-	-	-	-	-
Mar del Plata	820	-	-	-	-	-	-	-	-	-	-	-	-	-	-	-	-	-	-	-	-	-
Misiones	5	-	-	-	-	-	-	-	-	-	-	-	-	-	-	-	-	-	-	-	-	-
Moreno	3.087	-	-	-	-	-	-	-	-	-	-	-	-	-	-	-	-	-	-	-	-	-
Nordeste	179	179	49	6	0	0	124	0	-	-	-	-	-	-	-	-	-	-	-	-	-	-
Noroeste de la PBA	21	-	-	-	-	-	-	-	-	-	-	-	-	-	-	-	-	-	-	-	-	-
Oeste	161	-	-	-	-	-	-	-	-	-	-	-	-	-	-	-	-	-	-	-	-	-
Patagonia Austral	394	-	-	-	-	-	-	-	-	-	-	-	-	-	-	-	-	-	-	-	-	-
Patagonia S. J. Bosco	839	-	-	-	-	-	-	-	-	-	-	-	-	-	-	-	-	-	-	-	-	-
Quilmes	909	-	-	-	-	-	-	-	-	-	-	-	-	-	909	187	74	225	213	210	0	
Río Cuarto	132	-	-	-	-	-	-	-	-	-	-	-	-	-	-	-	-	-	-	-	-	-
Río Negro	10.016	-	-	-	-	-	-	-	10.016	1.331	251	1.728	497	6.209	0	-	-	-	-	-	-	-
Rosario	509	-	-	-	-	-	-	-	-	-	-	-	-	-	-	-	-	-	-	-	-	-
Salta	777	-	-	-	-	-	-	-	-	-	-	-	-	-	777	311	48	70	80	268	0	
San Juan	583	-	-	-	-	-	-	-	-	-	-	-	-	-	583	165	65	26	239	88	0	
San Luis	1.137	-	-	-	-	-	-	-	17	0	0	0	17	0	0	-	-	-	-	-	-	
San Martín	1.310	-	-	-	-	-	-	-	-	-	-	-	-	-	-	-	-	-	-	-	-	
Santiago del Estero	1.101	1.101	472	54	100	100	375	0	-	-	-	-	-	-	-	-	-	-	-	-	-	
Sur	4.757	731	594	38	0	6	93	0	730	680	31	0	5	14	0	1.500	979	395	0	50	76	
Tecnológica Nacional	0	-	-	-	-	-	-	-	-	-	-	-	-	-	-	-	-	-	-	-	-	-
Tierra del Fuego	490	-	-	-	-	-	-	-	-	-	-	-	-	-	-	-	-	-	-	-	-	-
Tres de Febrero	2.452	-	-	-	-	-	-	-	-	-	-	-	-	-	-	-	-	-	-	-	-	-
Tucumán	240	-	-	-	-	-	-	-	-	-	-	-	-	-	240	72	2	4	38	124	0	
Villa María	0	-	-	-	-	-	-	-	-	-	-	-	-	-	-	-	-	-	-	-	-	-
Villa Mercedes	-	-	-	-	-	-	-	-	-	-	-	-	-	-	-	-	-	-	-	-	-	-
Total Institutos Universitarios	2.619	-	-	-	-	-	-	-	-	-	-	-	-	-	968	235	0	0	0	733	0	
Aeronáutico	977	-	-	-	-	-	-	-	-	-	-	-	-	-	968	235	0	0	0	733	0	
Instituto Univ. del Ejército	281	-	-	-	-	-	-	-	-	-	-	-	-	-	-	-	-	-	-	-	-	
Gendarmería	199	-	-	-	-	-	-	-	-	-	-	-	-	-	-	-	-	-	-	-	-	
IUNA	156	-	-	-	-	-	-	-	-	-	-	-	-	-	-	-	-	-	-	-	-	
Naval	117	-	-	-	-	-	-	-	-	-	-	-	-	-	-	-	-	-	-	-	-	
Policía Federal Argentina	364	-	-	-	-	-	-	-	-	-	-	-	-	-	-	-	-	-	-	-	-	
Seguridad Marítima	525	-	-	-	-	-	-	-	-	-	-	-	-	-	-	-	-	-	-	-	-	
Total Universidad Provincial	801	-	-	-	-	-	-	-	801	109	42	159	257	234	0	-	-	-	-	-	-	-
Autónoma de Entre Ríos	801	-	-	-	-	-	-	-	801	109	42	159	257	234	0	-	-	-	-	-	-	-

Continúa en la página siguiente >

◀ Continúa de la página anterior

Instituciones	Región Metropolitana							Región Noreste							Región Noroeste						
	Total	Ciencias Aplicadas	Ciencias Básicas	Ciencias de la Salud	Ciencias Humanas	Ciencias Sociales	Sin Rama (2)	Total	Ciencias Aplicadas	Ciencias Básicas	Ciencias de la Salud	Ciencias Humanas	Ciencias Sociales	Sin Rama (2)	Total	Ciencias Aplicadas	Ciencias Básicas	Ciencias de la Salud	Ciencias Humanas	Ciencias Sociales	Sin Rama (2)
Total de las instituciones	27.942	5.283	419	4.023	4.077	14.140	0	4.391	1.041	181	834	363	1.972	0	5.163	1.150	250	936	1.354	1.473	0
Total Universidades Nacionales	26.291	4.768	419	3.892	3.889	13.323	0	4.391	1.041	181	834	363	1.972	0	5.163	1.150	250	936	1.354	1.473	0
Arturo Jauretche	-	-	-	-	-	-	-	-	-	-	-	-	-	-	-	-	-	-	-	-	-
Avellaneda	54	0	0	28	3	23	0	-	-	-	-	-	-	-	-	-	-	-	-	-	-
Buenos Aires	17.129	3.055	299	3.214	2.436	8.125	0	-	-	-	-	-	-	-	-	-	-	-	-	-	-
Catamarca	-	-	-	-	-	-	-	-	-	-	-	-	-	-	390	81	85	32	93	99	-
Centro de la PBA	-	-	-	-	-	-	-	-	-	-	-	-	-	-	-	-	-	-	-	-	-
Chaco Austral	-	-	-	-	-	-	-	25	6	19	0	0	0	-	-	-	-	-	-	-	-
Chilecito	-	-	-	-	-	-	-	-	-	-	-	-	-	-	-	-	-	-	-	-	-
Comahue	-	-	-	-	-	-	-	-	-	-	-	-	-	-	-	-	-	-	-	-	-
Córdoba	-	-	-	-	-	-	-	-	-	-	-	-	-	-	-	-	-	-	-	-	-
Cuyo	-	-	-	-	-	-	-	-	-	-	-	-	-	-	-	-	-	-	-	-	-
Entre Ríos	-	-	-	-	-	-	-	-	-	-	-	-	-	-	-	-	-	-	-	-	-
Formosa	-	-	-	-	-	-	-	286	44	20	89	25	108	-	-	-	-	-	-	-	-
Gral. Sarmiento	210	35	23	0	102	50	0	-	-	-	-	-	-	-	-	-	-	-	-	-	-
José C. Paz (1)	-	-	-	-	-	-	-	-	-	-	-	-	-	-	-	-	-	-	-	-	-
Jujuy	-	-	-	-	-	-	-	-	-	-	-	-	-	-	199	73	9	21	24	72	-
La Matanza	1.983	252	5	57	139	1.530	0	-	-	-	-	-	-	-	-	-	-	-	-	-	-
La Pampa	-	-	-	-	-	-	-	-	-	-	-	-	-	-	-	-	-	-	-	-	-
La Plata	293	0	0	0	293	0	0	-	-	-	-	-	-	-	-	-	-	-	-	-	-
La Rioja	-	-	-	-	-	-	-	-	-	-	-	-	-	-	-	-	-	-	-	-	-
Lanús	491	69	20	160	69	173	0	-	-	-	-	-	-	-	-	-	-	-	-	-	-
Litoral	-	-	-	-	-	-	-	-	-	-	-	-	-	-	-	-	-	-	-	-	-
Lomas de Zamora	2.515	387	3	2	230	1.893	0	-	-	-	-	-	-	-	-	-	-	-	-	-	-
Luján	-	-	-	-	-	-	-	-	-	-	-	-	-	-	-	-	-	-	-	-	-
Mar del Plata	-	-	-	-	-	-	-	-	-	-	-	-	-	-	-	-	-	-	-	-	-
Misiones	-	-	-	-	-	-	-	820	254	57	69	132	308	-	-	-	-	-	-	-	-
Moreno	5	0	0	0	5	0	0	-	-	-	-	-	-	-	-	-	-	-	-	-	-
Nordeste	-	-	-	-	-	-	-	3.087	614	66	676	203	1.528	-	-	-	-	-	-	-	-
Noroeste de la PBA	-	-	-	-	-	-	-	-	-	-	-	-	-	-	-	-	-	-	-	-	-
Oeste	21	0	0	0	21	0	0	-	-	-	-	-	-	-	-	-	-	-	-	-	-
Patagonia Austral	-	-	-	-	-	-	-	-	-	-	-	-	-	-	-	-	-	-	-	-	-
Patagonia S. J. Bosco	-	-	-	-	-	-	-	-	-	-	-	-	-	-	-	-	-	-	-	-	-
Quilmes	839	57	0	167	214	401	0	-	-	-	-	-	-	-	-	-	-	-	-	-	-
Río Cuarto	-	-	-	-	-	-	-	-	-	-	-	-	-	-	-	-	-	-	-	-	-
Río Negro	-	-	-	-	-	-	-	-	-	-	-	-	-	-	-	-	-	-	-	-	-
Rosario	-	-	-	-	-	-	-	-	-	-	-	-	-	-	-	-	-	-	-	-	-
Salta	-	-	-	-	-	-	-	-	-	-	-	-	-	-	509	140	81	160	52	76	-
San Juan	-	-	-	-	-	-	-	-	-	-	-	-	-	-	-	-	-	-	-	-	-
San Luis	-	-	-	-	-	-	-	-	-	-	-	-	-	-	-	-	-	-	-	-	-
San Martín	1.120	56	3	231	216	614	0	-	-	-	-	-	-	-	-	-	-	-	-	-	-
Santiago del Estero	-	-	-	-	-	-	-	-	-	-	-	-	-	-	1.310	63	20	167	899	161	-
Sur	-	-	-	-	-	-	-	-	-	-	-	-	-	-	-	-	-	-	-	-	-
Tecnológica Nacional	1.141	800	61	0	5	275	0	173	123	19	0	3	28	303	300	0	0	3	0	-	-
Tierra del Fuego	-	-	-	-	-	-	-	-	-	-	-	-	-	-	-	-	-	-	-	-	-
Tres de Febrero	490	57	5	33	156	239	0	-	-	-	-	-	-	-	-	-	-	-	-	-	-
Tucumán	-	-	-	-	-	-	-	-	-	-	-	-	-	-	2.452	493	55	556	283	1.065	-
Villa María	-	-	-	-	-	-	-	-	-	-	-	-	-	-	-	-	-	-	-	-	-
Villa Mercedes	-	-	-	-	-	-	-	-	-	-	-	-	-	-	-	-	-	-	-	-	-
Total Institutos Universitarios	1.651	515	0	131	188	817	0	-	-	-	-	-	-	-	-	-	-	-	-	-	-
Aeronáutico	9	9	0	0	0	0	0	-	-	-	-	-	-	-	-	-	-	-	-	-	-
Instituto Univ. del Ejército	281	55	0	22	12	192	0	-	-	-	-	-	-	-	-	-	-	-	-	-	-
Gendarmería	199	0	0	0	12	187	0	-	-	-	-	-	-	-	-	-	-	-	-	-	-
IUNA	156	0	0	0	156	0	0	-	-	-	-	-	-	-	-	-	-	-	-	-	-
Naval	117	55	0	0	0	62	0	-	-	-	-	-	-	-	-	-	-	-	-	-	-
Policía Federal Argentina	364	53	0	77	0	234	0	-	-	-	-	-	-	-	-	-	-	-	-	-	-
Seguridad Marítima	525	343	0	32	8	142	0	-	-	-	-	-	-	-	-	-	-	-	-	-	-
Total Universidad Provincial	-	-	-	-	-	-	-	-	-	-	-	-	-	-	-	-	-	-	-	-	-
Autónoma de Entre Ríos	-	-	-	-	-	-	-	-	-	-	-	-	-	-	-	-	-	-	-	-	-

Continúa en la página siguiente ▶

◀ Continúa de la página anterior

Instituciones	Región Sur						
	Total	Ciencias Aplicadas	Ciencias Básicas	Ciencias de la Salud	Ciencias Humanas	Ciencias Sociales	Sin Rama (2)
Total de las instituciones	2.430	554	158	532	508	678	0
Total Universidades Nacionales	2.430	554	158	532	508	678	0
Arturo Jauretche	-	-	-	-	-	-	-
Avellaneda	-	-	-	-	-	-	-
Buenos Aires	-	-	-	-	-	-	-
Catamarca	-	-	-	-	-	-	-
Centro de la PBA	-	-	-	-	-	-	-
Chaco Austral	-	-	-	-	-	-	-
Chilecito	-	-	-	-	-	-	-
Comahue	1.059	168	29	350	284	228	-
Córdoba	-	-	-	-	-	-	-
Cuyo	36	23	13	0	0	0	-
Entre Ríos	-	-	-	-	-	-	-
Formosa	-	-	-	-	-	-	-
Gral. Sarmiento	-	-	-	-	-	-	-
José C. Paz (1)	-	-	-	-	-	-	-
Jujuy	-	-	-	-	-	-	-
La Matanza	-	-	-	-	-	-	-
La Pampa	469	85	49	121	67	147	-
La Plata	-	-	-	-	-	-	-
La Rioja	-	-	-	-	-	-	-
Lanús	-	-	-	-	-	-	-
Litoral	-	-	-	-	-	-	-
Lomas de Zamora	-	-	-	-	-	-	-
Luján	-	-	-	-	-	-	-
Mar del Plata	-	-	-	-	-	-	-
Misiones	-	-	-	-	-	-	-
Moreno	-	-	-	-	-	-	-
Nordeste	-	-	-	-	-	-	-
Noroeste de la PBA	-	-	-	-	-	-	-
Oeste	-	-	-	-	-	-	-
Patagonia Austral	161	16	5	29	85	26	-
Patagonia S. J. Bosco	394	85	54	32	34	189	-
Quilmes	-	-	-	-	-	-	-
Río Cuarto	-	-	-	-	-	-	-
Río Negro	132	28	7	0	38	59	-
Rosario	-	-	-	-	-	-	-
Salta	-	-	-	-	-	-	-
San Juan	-	-	-	-	-	-	-
San Luis	-	-	-	-	-	-	-
San Martín	-	-	-	-	-	-	-
Santiago del Estero	-	-	-	-	-	-	-
Sur	-	-	-	-	-	-	-
Tecnológica Nacional	179	149	1	0	0	29	-
Tierra del Fuego	-	-	-	-	-	-	-
Tres de Febrero	-	-	-	-	-	-	-
Tucumán	-	-	-	-	-	-	-
Villa María	-	-	-	-	-	-	-
Villa Mercedes	-	-	-	-	-	-	-
Total Institutos Universitarios	-	-	-	-	-	-	-
Aeronáutico	-	-	-	-	-	-	-
Instituto Univ. del Ejército	-	-	-	-	-	-	-
Gendarmería	-	-	-	-	-	-	-
IUNA	-	-	-	-	-	-	-
Naval	-	-	-	-	-	-	-
Policía Federal Argentina	-	-	-	-	-	-	-
Seguridad Marítima	-	-	-	-	-	-	-
Total Universidad Provincial	-	-	-	-	-	-	-
Autónoma de Entre Ríos	-	-	-	-	-	-	-

Notas:

(1) Sin información de la Universidad. Para el año 2013 se repiten datos 2012.

(2) Títulos académicos que por sus características pueden ser clasificados en distintas ramas de estudio.

Fuente: Departamento de Información Universitaria - DNPeIU - SPU



ANUARIO
2013

ESTADÍSTICAS
UNIVERSITARIAS
ARGENTINAS

SECCIÓN 2.2

Instituciones de Gestión Privada

Cuadro 2.2.1 • Estudiantes de títulos de pregrado y grado y tasa promedio de crecimiento anual según institución. Instituciones universitarias de gestión privada. Período 2003 - 2013

Institución	Estudiantes											Tasa promedio crecimiento anual 2003-2013
	2003	2004	2005	2006	2007	2008	2009	2010	2011	2012	2013	
Total de las Instituciones	215.411	237.089	257.711	279.972	298.770	317.040	337.601	352.501	366.570	382.618	393.132	6.2
Total Universidades Privadas	210.257	230.549	249.598	275.517	293.043	308.858	328.645	343.177	356.372	371.653	380.615	6.1
Abierta Interamericana	15.330	16.128	16.418	16.696	17.322	18.822	18.961	19.523	19.268	19.951	20.464	2.9
Aconcagua (1)	3.728	4.726	5.513	6.271	6.854	6.896	7.868	7.820	7.510	7.207	7.053	6.6
Adventista del Plata	1.789	2.238	2.667	2.854	3.051	3.115	3.026	3.871	3.689	3.562	3.354	6.5
Argentina de la Empresa (2)	12.357	15.581	17.395	19.254	19.254	21.681	24.113	24.115	24.954	25.824	26.767	8.0
Argentina John F. Kennedy	17.833	17.417	16.940	16.678	15.992	15.359	14.347	12.102	10.708	9.497	8.737	-6.9
Atlántida Argentina	981	936	1.300	1.385	1.407	1.558	1.508	1.436	1.304	1.146	1.228	2.3
Austral	2.164	2.176	2.253	2.367	2.591	2.763	2.833	2.889	2.849	3.020	3.278	4.2
Belgrano	10.400	10.944	11.015	11.316	11.660	12.176	12.503	13.384	12.538	12.843	12.972	2.2
Blas Pascal	4.803	5.517	6.279	7.188	8.314	9.459	10.293	10.043	9.945	9.609	9.189	6.7
CAECE	2.333	2.522	2.705	2.831	2.831	3.459	4.380	5.171	5.010	5.439	4.795	7.5
Católica Argentina	15.065	16.800	16.901	19.159	18.593	19.068	17.772	17.404	16.543	15.932	15.429	0.2
Católica de Córdoba	6.208	6.591	6.773	7.636	7.987	8.318	8.394	8.469	8.417	8.348	8.194	2.8
Católica de Cuyo	3.239	3.710	5.359	6.219	4.902	6.564	7.788	7.161	7.663	8.468	7.482	8.7
Católica de La Plata	3.837	3.741	4.321	5.362	5.891	6.313	6.469	6.786	6.772	6.513	6.643	8.5
Católica de Salta	16.028	19.563	19.466	22.928	24.912	26.069	26.050	26.324	26.727	25.599	25.650	4.8
Católica de Santa Fe	5.104	5.680	6.324	6.443	6.619	6.675	6.529	6.537	6.496	6.195	5.936	1.5
Católica de Santiago del Estero	5.855	6.528	6.687	6.569	7.180	7.165	7.483	7.484	7.222	7.067	7.156	2.0
CEMA	198	230	221	187	378	423	449	583	450	548	749	14.2
Centro Educativo Latinoamericano	1.873	2.053	2.279	2.401	2.788	2.789	2.864	3.006	3.221	3.782	3.976	7.8
Champagnat	2.666	2.999	2.948	3.610	2.783	1.862	3.307	3.240	3.111	2.932	2.846	0.7
Ciencias Empresariales y Sociales	5.876	6.014	7.004	8.267	11.100	11.005	13.612	17.370	14.499	14.326	14.551	9.5
Cine	586	829	1.021	1.319	1.394	1.383	1.417	1.397	1.423	1.391	1.312	8.4
Concepción del Uruguay	2.079	2.580	2.794	2.587	2.765	3.117	3.037	3.025	3.370	3.570	3.354	4.9
Congreso	1.632	2.209	2.208	2.030	2.374	2.323	2.168	2.020	2.310	2.141	2.423	4.0
Cuenca del Plata	1.503	1.629	2.021	2.168	2.600	3.415	4.035	5.332	6.052	6.947	6.871	16.4
Empresarial Siglo 21	3.879	5.457	6.707	10.710	18.589	24.951	34.221	44.052	49.949	37.6
Este	-	-	-	-	-	-	-	231	482	540	635	40.1
FASTA	2.968	3.196	3.447	3.523	3.710	4.039	4.169	5.288	6.558	7.594	8.141	10.6
Favaloro	400	453	478	771	952	1.143	1.192	1.312	1.440	1.496	1.502	14.1
Flores	2.521	2.947	3.259	3.329	3.404	3.556	3.589	3.502	3.548	4.139	4.369	5.7
Gastón Dachary	702	991	934	1.174	1.038	1.068	978	1.091	1.436	1.523	2.413	13.1
ISALUD	216	422	434	733	871	1.031	1.869	2.817	3.416	3.696	3.817	33.3
Juan Agustín Maza	2.440	2.451	2.491	3.226	3.634	3.143	3.646	3.518	3.148	2.973	3.274	3.0
Madres de Plaza de Mayo	-	-	-	-	-	-	-	-	-	208	327	0.6
Maimónides	3.824	2.828	3.505	9.008	10.468	8.836	7.659	8.083	9.252	10.616	12.644	12.7
Marina Mercante	1.793	2.164	2.124	2.775	3.438	3.812	4.076	4.261	4.402	4.296	4.207	8.9
Mendoza	6.028	6.249	8.088	8.408	8.843	8.814	9.704	9.772	9.175	8.664	8.736	3.8
Metropolitana	-	-	-	-	-	-	-	-	-	-	399	-
Morón	14.325	15.118	15.530	15.715	16.828	17.260	17.473	17.727	17.318	17.003	16.572	1.5
Museo Social Argentino	3.167	3.591	3.858	3.765	3.839	3.705	3.527	3.290	3.254	2.976	3.050	-0.4
Norte Santo Tomás de Aquino	5.844	6.282	6.893	7.279	7.469	7.986	7.773	7.419	7.249	6.981	6.490	1.1
Palermo	6.880	7.807	9.318	10.007	11.650	11.999	12.714	13.317	14.227	13.799	13.182	6.7
Salvador	13.843	14.847	14.694	14.694	16.961	18.166	18.658	18.156	21.131	24.529	25.443	6.3
San Andrés	678	707	673	732	823	821	895	953	1.051	1.058	1.014	4.1
San Isidro	-	-	-	-	-	-	-	-	-	-	114	-
San Pablo - T	-	-	-	-	-	-	-	-	-	606	755	0.2
Torcuato Di Tella	1.161	1.155	1.181	1.196	866	992	928	997	1.013	1.047	1.173	0.1
Total Institutos Universitarios	5.154	6.540	8.113	4.455	5.727	8.182	8.956	9.324	10.198	10.965	12.517	9.3
CEMIC	134	175	199	180	219	231	258	279	331	412	451	12.9
Cs de la Salud de la Fundación Barceló	3.471	4.349	5.585	1.922	3.064	3.116	3.028	3.181	3.421	3.705	4.825	3.3
Escuela Argentina de Negocios (3)	-	-	60	60	60	1.908	2.410	1.993	1.601	1.485	1.247	46.1
Escuela de Medicina del Hospital Italiano	166	287	319	274	331	350	373	170	386	407	397	9.1
Escuela Universitaria de Teología	...	78	137	97	88	74	111	107	112	87	87	1.2
ESEADE	-	-	-	-	-	55	77	92	92	116	116	16.1
Gran Rosario	-	-	-	-	-	389	492	1.126	1.699	2.184	2.752	47.9
ISEDET	41	73	123	149	93	72	72	64	69	75	56	3.2
Italiano de Rosario	...	184	208	232	282	329	366	503	592	657	659	15.2
ITBA	1.342	1.394	1.482	1.541	1.590	1.658	1.769	1.809	1.895	1.837	1.851	3.3
River Plate	-	-	-	-	-	-	-	-	-	-	76	-

Notas:

- (1) Modificó datos 2007.
- (2) 2007 repite datos 2006.
- (3) 2006 y 2007 repitió datos 2005.

Fuente: Departamento de Información Universitaria - DNPeIU - SPU

Gráfico 2.2.1 - Evolución de la cantidad de estudiantes de títulos de pregrado y grado. Instituciones universitarias de gestión privada. Período 2003 - 2013

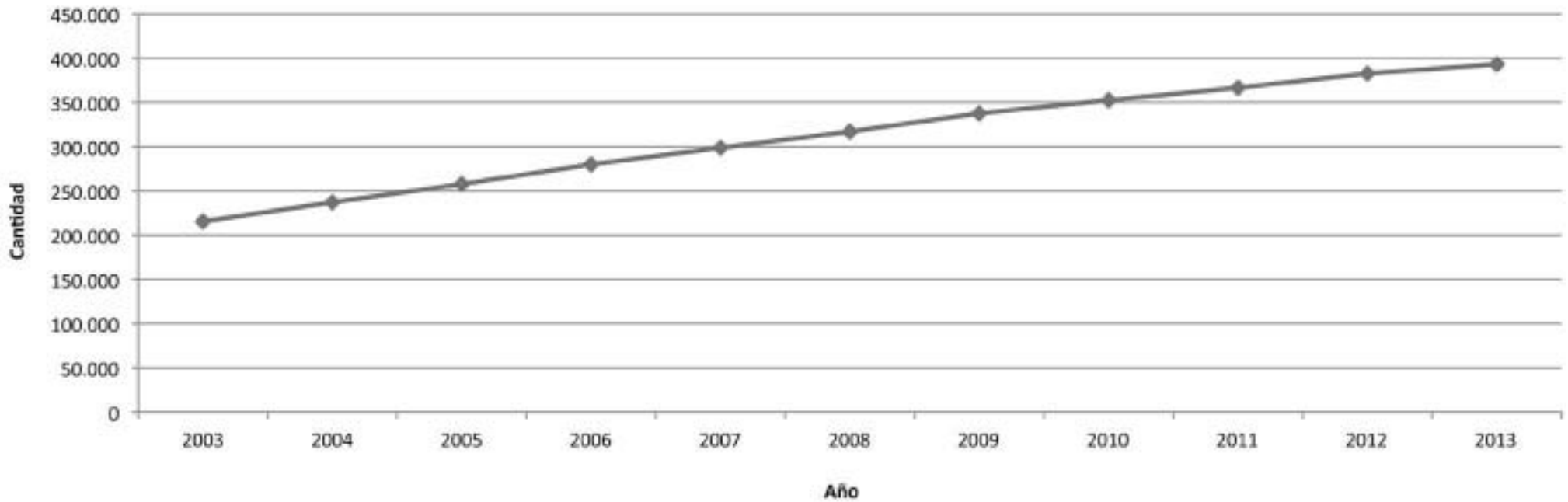

Fuente: Departamento de Información Universitaria - DNPeU - SPU

Cuadro 2.2.2 • Nuevos Inscriptos de títulos de pregrado y grado y tasa promedio de crecimiento anual según institución. Instituciones universitarias de gestión privada. Período 2003 - 2013

Institución	Nuevos Inscriptos											Tasa promedio crecimiento anual 2003-2013
	2003	2004	2005	2006	2007	2008	2009	2010	2011	2012	2013	
Total de las Instituciones	63.666	73.484	77.782	86.146	90.082	93.799	97.466	100.687	105.022	108.782	110.057	5,6
Total Universidades Privadas	62.400	71.568	75.338	84.990	88.910	90.742	94.768	97.930	101.993	105.635	106.208	5,5
Abierta Interamericana	4.704	5.088	5.398	4.825	4.720	4.587	5.055	5.430	5.390	5.196	5.766	2,1
Aconcagua (1)	1.065	1.566	1.768	1.897	1.932	1.832	1.875	1.775	1.623	1.642	1.642	4,4
Adventista del Plata	570	662	806	712	794	706	663	685	642	542	536	-0,6
Argentina de la Empresa (2)	3.918	3.875	3.694	4.151	4.151	4.751	6.571	5.937	6.297	6.285	6.768	5,6
Argentina John F. Kennedy	3.061	3.185	3.402	3.615	3.174	2.954	2.271	1.536	1.265	1.102	1.318	-8,1
Atlántida Argentina	358	279	513	425	393	436	325	324	238	219	336	-0,6
Austral	479	489	528	589	728	738	716	652	726	735	1.014	7,8
Belgrano	2.455	3.590	3.746	3.855	3.914	2.660	2.755	3.288	2.206	2.743	2.884	1,6
Blas Pascal	2.014	2.407	2.853	3.320	3.739	4.259	4.523	3.880	3.783	3.848	3.470	5,6
CAECE	834	962	984	1.043	1.054	1.058	1.811	1.514	1.068	1.050	842	0,1
Católica Argentina	4.030	5.295	5.515	6.107	5.896	5.609	4.108	4.142	3.771	3.902	3.859	-0,4
Católica de Córdoba	1.770	1.721	1.809	2.317	2.143	2.146	1.867	1.795	1.798	1.796	1.774	0,0
Católica de Cuyo	830	1.086	1.492	1.486	964	1.330	1.535	1.451	1.576	1.644	1.589	6,7
Católica de La Plata	989	1.198	1.412	1.859	1.966	2.086	1.973	1.478	2.034	1.842	1.791	6,1
Católica de Salta	6.125	7.390	4.863	6.944	7.334	7.017	6.282	5.985	5.761	6.120	6.058	-0,1
Católica de Santa Fe	1.326	1.506	1.507	1.406	1.300	1.190	1.048	1.052	1.069	950	914	-3,7
Católica de Santiago del Estero	1.779	1.921	1.791	1.463	1.747	1.782	1.863	1.693	1.494	1.523	1.678	-0,6
CEMA	75	85	108	104	211	174	169	198	199	152	151	7,2
Centro Educativo Latinoamericano	578	620	627	646	822	1.045	861	1.144	917	863	811	3,4
Champagnat	797	1.073	1.028	1.130	935	871	770	570	555	413	328	-8,5
Ciencias Empresariales y Sociales	1.804	1.860	2.503	3.315	3.740	3.768	3.992	5.946	4.454	3.746	4.396	9,3
Cine	220	401	431	427	519	459	419	390	430	414	416	6,6
Concepción del Uruguay	560	1.033	922	755	973	882	940	860	846	763	707	2,4
Congreso	673	1.036	824	868	911	664	618	649	821	857	682	0,1
Cuenca del Plata	376	441	596	593	886	1.290	1.419	1.940	1.982	2.038	1.610	15,7
Empresarial Siglo 21	1.336	2.750	3.260	6.681	11.501	14.718	19.210	23.639	21.791	41,8
Este	-	-	-	-	-	-	-	231	254	275	241	1,4
FASTA	754	807	900	812	968	1.141	1.087	1.504	2.485	2.853	2.584	13,1
Favaloro	99	118	137	388	438	444	358	414	422	479	465	16,7
Flores	910	1.014	1.046	964	974	901	973	901	954	1.077	1.172	2,6
Gastón Dachary	235	330	238	445	362	404	289	419	630	555	805	13,1
ISALUD	216	260	272	305	391	404	1.201	1.494	1.266	1.409	1.469	21,1
Juan Agustín Maza	837	806	682	1.173	1.360	685	1.255	477	614	629	750	-1,1
Madres de Plaza de Mayo	-	-	-	-	-	-	-	-	-	171	124	-
Maimónides	1.646	969	1.551	3.989	3.445	3.009	2.847	3.041	3.832	3.697	4.429	10,4
Marina Mercante	769	1.067	862	1.132	1.519	1.655	1.375	1.293	1.224	1.160	1.106	3,7
Mendoza	1.316	1.310	2.215	1.941	1.992	1.903	2.037	1.915	1.412	1.216	1.550	1,7
Metropolitana	-	-	-	-	-	-	-	-	-	-	399	-
Morón	3.777	4.469	4.598	4.511	5.317	5.355	5.009	5.150	4.781	4.772	4.675	2,2
Museo Social Argentino	1.349	1.371	1.411	1.266	1.330	1.012	819	710	811	690	823	-4,8
Norte Santo Tomás de Aquino	1.753	1.825	1.967	1.960	1.830	1.981	1.657	1.377	1.417	1.432	1.382	-2,3
Palermo	2.513	3.250	4.034	4.463	4.906	4.892	4.273	4.604	4.581	4.401	4.185	5,2
Salvador	4.342	4.676	4.429	4.429	5.314	5.448	5.118	4.833	6.561	6.090	5.987	3,3
San Andrés	201	222	197	242	266	258	274	309	317	266	248	2,1
San Isidro	-	-	-	-	-	-	-	-	-	-	114	-
San Pablo - T	-	-	-	-	-	-	-	-	-	171	210	22,8
Torcuato Di Tella	293	305	343	358	292	275	266	226	277	287	359	2,1
Total Institutos Universitarios	1.266	1.916	2.444	1.156	1.172	3.057	2.698	2.757	3.029	3.147	3.849	11,8
CEMIC	51	42	67	32	70	40	84	64	106	117	133	10,1
Cs de la Salud de la Fundación Barceló	811	1.299	1.737	510	462	739	744	803	860	999	1.580	6,9
Escuela Argentina de Negocios (3)	-	-	60	60	60	1.196	869	587	578	503	456	28,9
Escuela de Medicina del Hospital Italiano	68	92	94	86	118	116	104	108	94	122	93	3,2
Escuela Universitaria de Teología	...	21	66	24	34	19	39	30	29	18	25	2,0
ESEADE	-	-	-	-	-	55	67	32	27	40	52	-1,1
Gran Rosario	-	-	-	-	-	389	256	584	754	783	943	19,4
ISEDET	41	51	51	20	16	10	17	11	10	13	6	-17,5
Italiano de Rosario	...	95	47	76	61	122	101	170	207	190	150	5,2
ITBA	295	316	322	348	351	371	417	368	364	362	335	1,3
River Plate	-	-	-	-	-	-	-	-	-	-	76	-

Notas:

- (1) Modificó datos 2007.
- (2) 2007 repite datos 2006.
- (3) 2006 y 2007 repitió datos 2005.

Fuente: Departamento de Información Universitaria - DNPeIU - SPU

Gráfico 2.2.2 • Evolución de la cantidad de nuevos inscriptos de títulos de pregrado y grado. Instituciones universitarias de gestión privada. Período 2003 - 2013

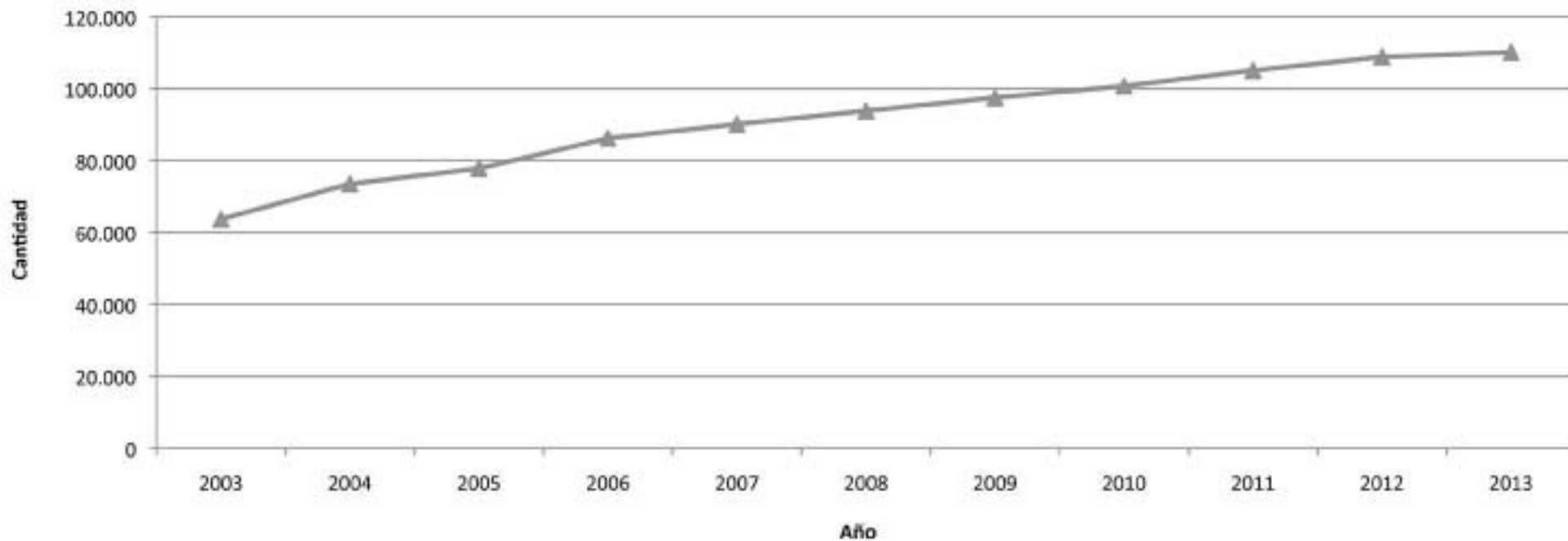

Fuente: Departamento de Información Universitaria - DNPeU - SPU

Cuadro 2.2.3 · Egresados de títulos de pregrado y grado y tasa promedio de crecimiento anual según institución. Instituciones universitarias de gestión privada. Período 2003- 2013

Institución	Egresados											Tasa promedio crecimiento anual 2003-2013
	2003	2004	2005	2006	2007	2008	2009	2010	2011	2012	2013	
Total de las Instituciones	18.671	20.391	22.664	22.149	24.140	29.328	28.677	28.574	35.918	36.877	37.376	7,2
Total Universidades Privadas	18.208	19.797	22.185	21.719	23.706	28.440	27.720	27.874	35.091	35.950	36.329	7,2
Abierta Interamericana	1.172	1.166	1.920	2.102	2.273	2.290	1.815	2.445	2.700	2.710	2.790	9,1
Aconcagua (1)	286	153	227	311	318	316	484	506	637	655	673	8,9
Adventista del Plata	189	223	201	243	272	277	298	288	319	393	383	7,3
Argentina de la Empresa (2)	1.317	1.589	1.463	1.487	1.487	...	1.540	1.342	2.666	2.991	3.092	8,9
Argentina John F. Kennedy	776	806	713	493	650	605	667	682	483	751	707	-0,9
Atlántida Argentina	96	73	114	125	93	139	89	112	112	129	140	3,8
Austral	223	278	297	308	280	353	332	295	281	209	366	5,1
Belgrano	1.002	921	921	693	716	727	752	734	757	754	611	-4,8
Blas Pascal	735	845	906	805	874	940	980	1.081	1.192	1.310	1.221	5,2
CAECE	294	211	515	377	551	528	520	514	594	642	525	6,0
Católica Argentina	1.750	1.891	2.055	2.041	1.864	4.306	2.146	1.879	2.238	2.338	2.287	2,7
Católica de Córdoba	720	895	995	924	932	960	885	1.030	1.040	1.003	1.167	4,9
Católica de Cuyo	317	294	372	459	402	515	466	520	671	812	914	11,2
Católica de La Plata	324	334	311	341	516	893	775	769	546	563	533	5,1
Católica de Salta	580	808	818	1.053	792	879	1.168	1.268	1.453	1.357	1.542	10,3
Católica de Santa Fe	345	343	375	314	360	355	453	468	503	535	442	2,5
Católica de Santiago del Estero	253	241	336	348	285	293	408	420	444	396	373	4,0
CEMA	39	74	200	44	165	178	72	93	134	136	114	11,3
Centro Educativo Latinoamericano	104	179	172	256	302	212	424	776	410	411	373	13,6
Champagnat	228	283	304	277	305	259	195	212	343	223	267	1,6
Ciencias Empresariales y Sociales	297	311	736	359	661	637	2.205	1.608	1.431	1.785	1.076	13,7
Cine	34	38	36	41	40	73	75	72	95	92	100	11,4
Concepción del Uruguay	265	182	111	261	200	180	237	214	222	264	247	-0,7
Congreso	106	118	146	108	135	118	126	177	137	142	179	5,4
Cuenca del Plata	164	203	188	166	199	176	244	267	367	474	504	11,9
Empresarial Siglo 21	...	183	263	243	340	329	455	642	1.197	2.002	2.720	35,0
Este	-	-	-	-	-	-	-	-	-	11	80	-
FASTA	137	155	173	177	252	395	267	263	540	408	482	13,4
Favaloro	50	48	53	49	138	187	203	214	289	271	263	18,1
Flores	239	274	274	260	271	295	285	261	281	326	401	5,3
Gastón Dachary	32	53	23	22	22	39	66	45	62	77	94	11,4
ISALUD	42	53	48	39	38	30	58	137	544	577	417	25,8
Juan Agustín Maza	293	319	211	245	267	279	224	212	277	274	310	0,6
Madres de Plaza de mayo	-	-	-	-	-	-	-	-	-	-	-	-
Maimónides	172	149	322	379	329	3.573	972	1.058	4.682	3.208	3.026	33,2
Marina Mercante	332	341	300	402	326	118	162	228	281	246	241	-3,2
Mendoza	349	486	487	520	512	361	519	613	605	532	560	4,8
Metropolitana	-	-	-	-	-	-	-	-	-	-	-	-
Morón	1.161	1.081	1.252	1.143	1.573	1.769	1.932	2.028	2.117	1.916	1.619	3,4
Museo Social Argentino	516	628	624	583	612	709	584	488	484	375	447	-1,4
Norte Santo Tomás de Aquino	625	528	636	639	540	600	551	533	546	587	571	-0,9
Palermo	513	1.039	1.054	1.061	1.027	796	862	876	1.210	1.401	1.257	9,4
Salvador	1.811	1.687	1.687	1.687	2.449	2.517	2.899	2.297	1.964	2.362	2.798	4,4
San Andrés	150	127	153	142	145	136	112	125	124	155	198	2,8
San Isidro	-	-	-	-	-	-	-	-	-	-	-	-
San Pablo - T	-	-	-	-	-	-	-	-	-	-	-	-
Torcuato Di Tella	170	187	193	192	193	98	198	97	113	129	192	1,2
Total Institutos Universitarios	463	594	479	430	434	888	957	700	827	927	1.047	8,5
CEMIC	-	20	30	30	23	47	29	37	54	53	42	8,6
Cs de la Salud de la Fundación Barceló	255	369	278	214	191	167	197	271	294	281	371	3,8
Escuela Argentina de Negocios (3)	-	-	-	-	-	407	431	39	39	104	115	-22,3
Escuela de Medicina del Hospital Italiano	-	9	35	32	25	26	45	46	90	69	46	19,9
Escuela Universitaria de Teología	1	8	3	3	1	5	2	3	4	2	3	11,6
ESEADE	-	-	-	-	-	-	-	-	3	5	11	91,5
Gran Rosario	-	-	-	-	-	-	-	-	0	13	42	223,1
ISEDET	-	-	-	-	6	11	17	33	39	38	47	40,9
Italiano de Rosario	-	-	-	20	23	38	54	45	62	56	123	29,6
ITBA	207	188	133	131	165	187	182	226	242	306	247	1,8
River Plate	-	-	-	-	-	-	-	-	-	-	-	-

Notas:

- (1) Modificó datos 2007.
- (2) 2007 repite datos 2006.
- (3) 2006 y 2007 repitió datos 2005.

Fuente: Departamento de Información Universitaria - DNPeIU - SPU

Gráfico 2.2.3 • Evolución de la cantidad de egresados de títulos de pregrado y grado. Instituciones universitarias de gestión privada. Período 2003 - 2013

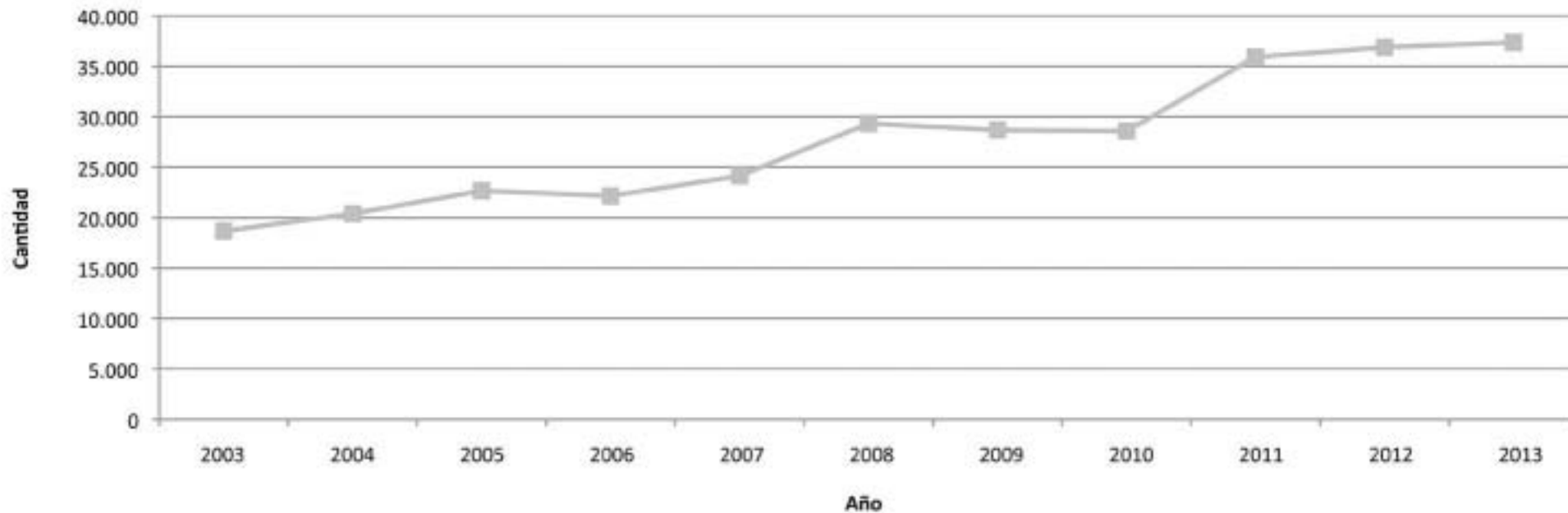

Fuente: Departamento de Información Universitaria - DNPeU - SPU

Cuadro 2.2.4.a - Estudiantes, nuevos inscriptos, reinscriptos y egresados de títulos de pregrado y grado por género según institución. Instituciones universitarias de gestión privada. Año 2013

Institución	Estudiantes			Nuevos Inscriptos			Reinscriptos			Egresados		
	Total	Mujeres	Varones	Total	Mujeres	Varones	Total	Mujeres	Varones	Total	Mujeres	Varones
Total de las Instituciones	393.132	222.708	170.424	110.057	61.782	48.275	283.075	160.926	122.149	37.376	23.639	13.737
Total Universidades Privadas	380.615	215.736	164.879	106.208	59.582	46.626	274.407	156.154	118.253	36.329	23.072	13.257
Abierta Interamericana	20.464	11.360	9.104	5.766	3.323	2.443	14.698	8.037	6.661	2.790	1.658	1.132
Aconcagua	7.053	4.576	2.477	1.642	1.063	579	5.411	3.513	1.898	673	419	254
Adventista del Plata	3.354	1.864	1.490	536	294	242	2.818	1.570	1.248	383	210	173
Argentina de la Empresa	26.767	13.099	13.668	6.768	3.488	3.280	19.999	9.611	10.388	3.092	1.867	1.225
Argentina John F. Kennedy	8.737	5.020	3.717	1.318	812	506	7.419	4.208	3.211	707	424	283
Atlántida Argentina	1.228	733	495	336	191	145	892	542	350	140	85	55
Austral	3.278	1.916	1.362	1.014	583	431	2.264	1.333	931	366	213	153
Belgrano	12.972	6.274	6.698	2.884	1.306	1.578	10.088	4.968	5.120	611	296	315
Bias Pascal	9.189	5.125	4.064	3.470	1.890	1.580	5.719	3.235	2.484	1.221	729	492
CAECE	4.795	2.439	2.356	842	480	362	3.953	1.959	1.994	525	298	227
Católica Argentina	15.429	8.044	7.385	3.859	2.049	1.810	11.570	5.995	5.575	2.287	1.347	940
Católica de Córdoba	8.194	4.741	3.453	1.774	1.059	715	6.420	3.682	2.738	1.167	727	440
Católica de Cuyo	7.482	4.581	2.901	1.589	988	601	5.893	3.593	2.300	914	629	285
Católica de La Plata	8.643	5.087	3.556	1.791	1.065	726	6.852	4.022	2.830	533	339	194
Católica de Salta	25.650	14.967	10.683	6.058	3.366	2.692	19.592	11.601	7.991	1.542	985	557
Católica de Santa Fe	5.936	3.548	2.388	914	558	356	5.022	2.990	2.032	442	274	168
Católica de Santiago del Estero	7.156	4.354	2.802	1.678	982	696	5.478	3.372	2.106	373	218	155
CEMA	749	266	483	151	63	88	598	203	395	114	47	67
Centro Educativo Latinoamericano	3.976	2.077	1.899	811	323	488	3.165	1.754	1.411	373	278	95
Champagnat	2.846	1.575	1.271	328	160	168	2.518	1.415	1.103	267	139	128
Ciencias Empresariales y Sociales	14.551	7.995	6.556	4.396	2.334	2.062	10.155	5.661	4.494	1.076	670	406
Cine	1.312	583	729	416	194	222	896	389	507	100	51	49
Concepción del Uruguay	3.354	2.288	1.066	707	473	234	2.647	1.815	832	247	163	84
Congreso	2.423	1.334	1.089	682	378	304	1.741	956	785	179	109	70
Cuenca del Plata	6.871	4.562	2.309	1.610	1.037	573	5.261	3.525	1.736	504	352	152
Empresarial Siglo 21	49.949	25.097	24.852	21.791	10.676	11.115	28.158	14.421	13.737	2.720	1.483	1.237
Este	635	389	246	241	137	104	394	252	142	80	61	19
FASTA	8.141	4.127	4.014	2.584	1.285	1.299	5.557	2.842	2.715	482	278	204
Favaloro	1.502	1.022	480	465	320	145	1.037	702	335	263	203	60
Flores	4.369	2.608	1.761	1.172	787	385	3.197	1.821	1.376	401	221	180
Gastón Dachary	2.413	1.138	1.275	805	414	391	1.608	724	884	94	54	40
ISALUD	3.817	3.000	817	1.469	1.109	360	2.348	1.891	457	417	347	70
Juan Agustín Maza	3.274	2.053	1.221	750	476	274	2.524	1.577	947	310	212	98
Madres de Plaza de Mayo	327	189	138	124	74	50	203	115	88	-	-	-
Maimónides	12.644	9.051	3.593	4.429	3.335	1.094	8.215	5.716	2.499	3.026	2.339	687
Marina Mercante	4.207	2.039	2.168	1.106	553	553	3.101	1.486	1.615	241	144	97
Mendoza	8.736	4.906	3.830	1.550	849	701	7.186	4.057	3.129	560	344	216
Metropolitana	399	195	204	399	195	204	-	-	-	-	-	-
Morón	16.572	9.303	7.269	4.675	2.698	1.977	11.897	6.605	5.292	1.619	968	651
Museo Social Argentino	3.050	2.155	895	823	561	262	2.227	1.594	633	447	321	126
Norte Santo Tomás de Aquino	6.490	3.858	2.632	1.382	756	626	5.108	3.102	2.006	571	362	209
Palermo	13.182	7.723	5.459	4.185	2.476	1.709	8.997	5.247	3.750	1.257	847	410
Salvador	25.443	16.990	8.453	5.987	3.975	2.012	19.456	13.015	6.441	2.798	2.148	650
San Andrés	1.014	518	496	248	128	120	766	390	376	198	106	92
San Isidro	114	76	38	114	76	38	-	-	-	-	-	-
San Pablo -T	755	308	447	210	79	131	545	229	316	27	13	14
Torcuato Di Tella	1.173	583	590	359	164	195	814	419	395	192	94	98
Total Institutos Universitarios	12.517	6.972	5.545	3.849	2.200	1.649	8.668	4.772	3.896	1.047	567	480
CEMIC	451	325	126	133	104	29	318	221	97	42	29	13
Cs de la Salud de la Fundación Barceló	4.825	3.165	1.660	1.580	1.034	546	3.245	2.131	1.114	371	250	121
Escuela Argentina de Negocios	1.247	559	688	456	206	250	791	353	438	115	63	52
Escuela de Medicina del Hospital Italiano	397	255	142	93	65	28	304	190	114	46	32	14
Escuela Universitaria de Teología	87	48	39	25	13	12	62	35	27	3	3	0
ESEADE	116	83	33	52	39	13	64	44	20	11	8	3
Gran Rosario	2.752	1.609	1.143	943	531	412	1.809	1.078	731	42	34	8
ISEDET	56	24	32	6	1	5	50	23	27	47	22	25
Italiano de Rosario	659	470	189	150	108	42	509	362	147	123	86	37
ITBA	1.851	413	1.438	335	78	257	1.516	335	1.181	247	40	207
River Plate	76	21	55	76	21	55	-	-	-	-	-	-

Fuente: Departamento de Información Universitaria - DNPeIU - SPU

Cuadro 2.2.4.b · Estudiantes, nuevos inscriptos, reinscriptos y egresados de títulos de pregrado y grado por género según institución, en porcentaje. Instituciones universitarias de gestión privada. Año 2013

Institución	Estudiantes %			Nuevos Inscriptos %			Reinscriptos %			Egresados %		
	Total	Mujeres	Varones	Total	Mujeres	Varones	Total	Mujeres	Varones	Total	Mujeres	Varones
Total de las Instituciones	393.132	56,6	43,4	110.057	56,1	43,9	283.075	56,8	43,2	37.376	63,2	36,8
Total Universidades Privadas	380.615	56,7	43,3	106.208	56,1	43,9	274.407	56,9	43,1	36.329	63,5	36,5
Abierta Interamericana	20.464	55,5	44,5	5.766	57,6	42,4	14.698	54,7	45,3	2.790	59,4	40,6
Aconcagua	7.053	64,9	35,1	1.642	64,7	35,3	5.411	64,9	35,1	673	62,3	37,7
Adventista del Plata	3.354	55,6	44,4	536	54,9	45,1	2.818	55,7	44,3	383	54,8	45,2
Argentina de la Empresa	26.767	48,9	51,1	6.768	51,5	48,5	19.999	48,1	51,9	3.092	60,4	39,6
Argentina John F. Kennedy	8.737	57,5	42,5	1.318	61,6	38,4	7.419	56,7	43,3	707	60,0	40,0
Atlántida Argentina	1.228	59,7	40,3	336	56,8	43,2	892	60,8	39,2	140	60,7	39,3
Austral	3.278	58,5	41,5	1.014	57,5	42,5	2.264	58,9	41,1	366	58,2	41,8
Belgrano	12.972	48,4	51,6	2.884	45,3	54,7	10.088	49,2	50,8	611	48,4	51,6
Bias Pascal	9.189	55,8	44,2	3.470	54,5	45,5	5.719	56,6	43,4	1.221	59,7	40,3
CAECE	4.795	50,9	49,1	842	57,0	43,0	3.953	49,6	50,4	525	56,8	43,2
Católica Argentina	15.429	52,1	47,9	3.859	53,1	46,9	11.570	51,8	48,2	2.287	58,9	41,1
Católica de Córdoba	8.194	57,9	42,1	1.774	59,7	40,3	6.420	57,4	42,6	1.167	62,3	37,7
Católica de Cuyo	7.482	61,2	38,8	1.589	62,2	37,8	5.893	61,0	39,0	914	68,8	31,2
Católica de La Plata	8.643	58,9	41,1	1.791	59,5	40,5	6.852	58,7	41,3	533	63,6	36,4
Católica de Salta	25.650	58,4	41,6	6.058	55,6	44,4	19.592	59,2	40,8	1.542	63,9	36,1
Católica de Santa Fe	5.936	59,8	40,2	914	61,1	38,9	5.022	59,5	40,5	442	62,0	38,0
Católica de Santiago del Estero	7.156	60,8	39,2	1.678	58,5	41,5	5.478	61,6	38,4	373	58,4	41,6
CEMA	749	35,5	64,5	151	41,7	58,3	598	33,9	66,1	114	41,2	58,8
Centro Educativo Latinoamericano	3.976	52,2	47,8	811	39,8	60,2	3.165	55,4	44,6	373	74,5	25,5
Champagnat	2.846	55,3	44,7	328	48,8	51,2	2.518	56,2	43,8	267	52,1	47,9
Ciencias Empresariales y Sociales	14.551	54,9	45,1	4.396	53,1	46,9	10.155	55,7	44,3	1.076	62,3	37,7
Cine	1.312	44,4	55,6	416	46,6	53,4	896	43,4	56,6	100	51,0	49,0
Concepción del Uruguay	3.354	68,2	31,8	707	66,9	33,1	2.647	68,6	31,4	247	66,0	34,0
Congreso	2.423	55,1	44,9	682	55,4	44,6	1.741	54,9	45,1	179	60,9	39,1
Cuenca del Plata	6.871	66,4	33,6	1.610	64,4	35,6	5.261	67,0	33,0	504	69,8	30,2
Empresarial Siglo 21	49.949	50,2	49,8	21.791	49,0	51,0	28.158	51,2	48,8	2.720	54,5	45,5
Este	635	61,3	38,7	241	56,8	43,2	394	64,0	36,0	80	76,3	23,7
FASTA	8.141	50,7	49,3	2.584	49,7	50,3	5.557	51,1	48,9	482	57,7	42,3
Favaloro	1.502	68,0	32,0	465	68,8	31,2	1.037	67,7	32,3	263	77,2	22,8
Flores	4.369	59,7	40,3	1.172	67,2	32,8	3.197	57,0	43,0	401	55,1	44,9
Gastón Dachary	2.413	47,2	52,8	805	51,4	48,6	1.608	45,0	55,0	94	57,4	42,6
ISALUD	3.817	78,6	21,4	1.469	75,5	24,5	2.348	80,5	19,5	417	83,2	16,8
Juan Agustín Maza	3.274	62,7	37,3	750	63,5	36,5	2.524	62,5	37,5	310	68,4	31,6
Madres de Plaza de Mayo	327	57,8	42,2	124	59,7	40,3	203	56,7	43,3	-	-	-
Maimónides	12.644	71,6	28,4	4.429	75,3	24,7	8.215	69,6	30,4	3.026	77,3	22,7
Marina Mercante	4.207	48,5	51,5	1.106	50,0	50,0	3.101	47,9	52,1	241	59,8	40,2
Mendoza	8.736	56,2	43,8	1.550	54,8	45,2	7.186	56,5	43,5	560	61,4	38,6
Metropolitana	399	48,9	51,1	399	48,9	51,1	-	-	-	-	-	-
Morón	16.572	56,1	43,9	4.675	57,7	42,3	11.897	55,5	44,5	1.619	59,8	40,2
Museo Social Argentino	3.050	70,7	29,3	823	68,2	31,8	2.227	71,6	28,4	447	71,8	28,2
Norte Santo Tomás de Aquino	6.490	59,4	40,6	1.382	54,7	45,3	5.108	60,7	39,3	571	63,4	36,6
Palermo	13.182	58,6	41,4	4.185	59,2	40,8	8.997	58,3	41,7	1.257	67,4	32,6
Salvador	25.443	66,8	33,2	5.987	66,4	33,6	19.456	66,9	33,1	2.798	76,8	23,2
San Andrés	1.014	51	49	248	52	48	766	51	49	198	54	46
San Isidro	114	66,7	33,3	114	66,7	33,3	-	-	-	-	-	-
San Pablo - T	755	40,8	59,2	210	37,6	62,4	545	42,0	58,0	27	48,1	51,9
Torcuato Di Tella	1.173	49,7	50,3	359	45,7	54,3	814	51,5	48,5	192	49,0	51,0
Total Institutos Universitarios	12.517	55,7	44,3	3.849	57,2	42,8	8.668	55,1	44,9	1.047	54,2	45,8
CEMIC	451	72,1	27,9	133	78,2	21,8	318	69,5	30,5	42	69,0	31,0
Cs de la Salud de la Fundación Barceló	4.825	65,6	34,4	1.580	65,4	34,6	3.245	65,7	34,3	371	67,4	32,6
Escuela Argentina de Negocios	1.247	44,8	55,2	456	45,2	54,8	791	44,6	55,4	115	54,8	45,2
Escuela de Medicina del Hospital Italiano	397	64,2	35,8	93	69,9	30,1	304	62,5	37,5	46	69,6	30,4
Escuela Universitaria de Teología	87	55,2	44,8	25	52,0	48,0	62	56,5	43,5	3	100,0	0,0
ESEADE	116	71,6	28,4	52	75,0	25,0	64	68,8	31,2	11	72,7	27,3
Gran Rosario	2.752	58,5	41,5	943	56,3	43,7	1.809	59,6	40,4	42	81,0	19,0
ISEDET	56	42,9	57,1	6	16,7	83,3	50	46,0	54,0	47	46,8	53,2
Italiano de Rosario	659	71,3	28,7	150	72,0	28,0	509	71,1	28,9	123	69,9	30,1
ITBA	1.851	22,3	77,7	335	23,3	76,7	1.516	22,1	77,9	247	16,2	83,8
River Plate	76	27,6	72,4	76	27,6	72,4	-	-	-	-	-	-

Fuente: Departamento de Información Universitaria - DNPeU - SPU

Gráfico 2.2.4.a · Distribución de los estudiantes por género. Instituciones universitarias de gestión privada. Año 2013

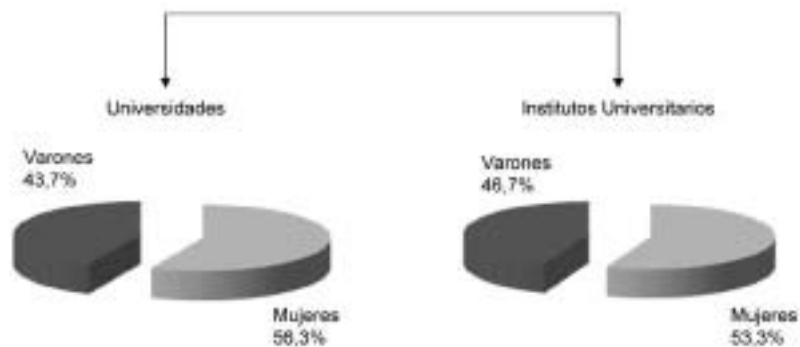

Fuente: Departamento de Información Universitaria - DNPeU - SPU

Gráfico 2.2.4.b · Distribución de los nuevos inscriptos por género. Instituciones universitarias de gestión privada. Año 2013

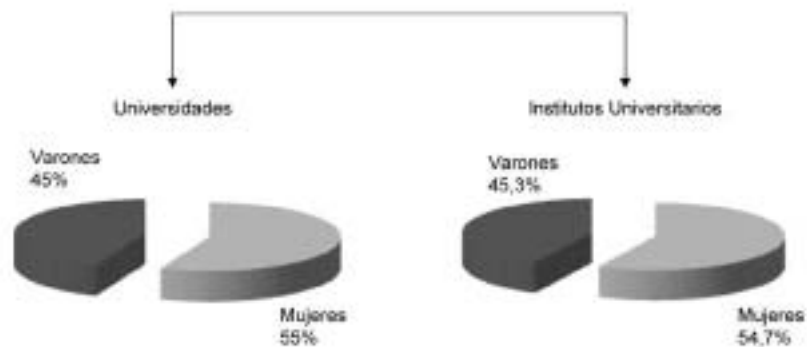

Fuente: Departamento de Información Universitaria - DNPeU - SPU

Gráfico 2.2.4.c · Distribución de los reinscriptos por género. Instituciones universitarias de gestión privada. Año 2013

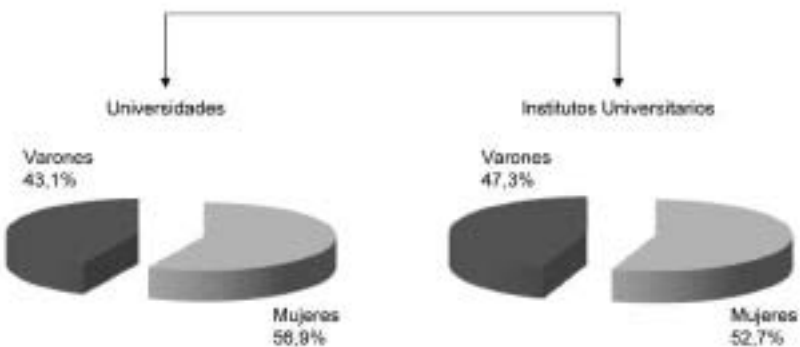

Fuente: Departamento de Información Universitaria - DNPeU - SPU

Gráfico 2.2.4.d · Distribución de los egresados por género. Instituciones universitarias de gestión privada. Año 2013

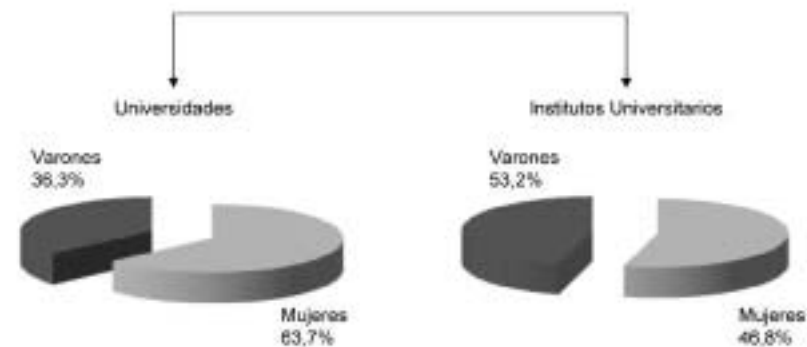

Fuente: Departamento de Información Universitaria - DNPeU - SPU

Cuadro 2.2.5 - Estudiantes de títulos de pregrado y grado por grupos de edad según institución, en valores absolutos y en porcentaje.
Instituciones universitarias de gestión privada. Año 2013

Institución	Total	Grupos de Edad(1)				Grupos de Edad(1) %			
		Hasta 19	20 a 24	25 a 29	30 y más	Hasta 19	20 a 24	25 a 29	30 y más
Total de las Instituciones	393.132	48.693	153.152	85.898	99.196	12,4	39,0	21,8	25,2
Total Universidades Privadas	380.615	45.987	146.987	83.692	97.756	12,1	38,6	22,0	25,7
Abierta Interamericana	20.464	2.285	7.051	5.150	5.978	11,2	34,5	25,2	29,2
Aconcagua	7.053	607	2.744	2.185	1.517	8,6	38,9	31,0	21,5
Adventista del Plata	3.354	309	1.627	917	501	9,2	48,5	27,3	14,9
Argentina de la Empresa	26.767	6.639	12.020	5.343	2.765	24,8	44,9	20,0	10,3
Argentina John F. Kennedy	8.737	226	1.458	2.472	4.581	2,6	16,7	28,3	52,4
Atlántida Argentina	1.228	40	431	335	422	3,3	35,1	27,3	34,4
Austral	3.278	862	1.312	311	793	26,3	40,0	9,5	24,2
Belgrano	12.972	1.769	6.566	3.315	1.322	13,6	50,6	25,6	10,2
Bias Pascal	9.189	530	2.566	2.139	3.954	5,8	27,9	23,3	43,0
CAECE	4.795	560	2.063	1.032	1.140	11,7	43,0	21,5	23,8
Católica Argentina	15.429	856	9.341	3.296	1.936	5,5	60,5	21,4	12,5
Católica de Córdoba	8.194	1.225	4.109	1.620	1.240	14,9	50,1	19,8	15,1
Católica de Cuyo	7.482	1.224	3.862	1.661	735	16,4	51,6	22,2	9,8
Católica de La Plata	8.643	702	3.224	2.221	2.496	8,1	37,3	25,7	28,9
Católica de Salta	25.650	2.783	8.913	6.173	7.781	10,8	34,7	24,1	30,3
Católica de Santa Fe	5.936	880	2.521	1.532	1.003	14,8	42,5	25,8	16,9
Católica de Santiago del Estero	7.156	1.195	3.508	1.443	1.010	16,7	49,0	20,2	14,1
CEMA	749	152	462	89	46	20,3	61,7	11,9	6,1
Centro Educativo Latinoamericano	3.976	298	1.542	1.137	999	7,5	38,8	28,6	25,1
Champagnat	2.846
Ciencias Empresariales y Sociales	14.551	1.817	6.602	3.750	2.382	12,5	45,4	25,8	16,4
Cine	1.312	148	724	322	118	11,3	55,2	24,5	9,0
Concepción del Uruguay	3.354
Congreso	2.423	86	805	852	680	3,5	33,2	35,2	28,1
Cuenca del Plata	6.871	1.193	3.546	1.212	920	17,4	51,6	17,6	13,4
Empresarial Siglo 21	49.949	2.680	12.131	12.638	22.500	5,4	24,3	25,3	45,0
Este	635	91	249	128	167	14,3	39,2	20,2	26,3
FASTA	8.141	414	2.049	2.065	3.613	5,1	25,2	25,4	44,4
Favaloro	1.502	187	657	312	346	12,5	43,7	20,8	23,0
Flores	4.369	384	1.442	1.107	1.436	8,8	33,0	25,3	32,9
Gastón Dachary	2.413	105	990	580	738	4,4	41,0	24,0	30,6
ISALUD	3.817	69	467	609	2.672	1,8	12,2	16,0	70,0
Juan Agustín Maza	3.274	485	1.686	809	294	14,8	51,5	24,7	9,0
Madres de Plaza de Mayo	327	3	35	68	221	0,9	10,7	20,8	67,6
Maimónides	12.644	186	1.330	1.906	9.222	1,5	10,5	15,1	72,9
Marina Mercante	4.207	89	993	1.383	1.742	2,1	23,6	32,9	41,4
Mendoza	8.736	1.220	4.153	2.203	1.160	14,0	47,5	25,2	13,3
Metropolitana	399	79	172	52	96	19,8	43,1	13,0	24,1
Morón	16.572	1.967	5.817	3.982	4.806	11,9	35,1	24,0	29,0
Museo Social Argentino	3.050	185	1.016	888	961	6,1	33,3	29,1	31,5
Norte Santo Tomás de Aquino	6.490	699	3.062	1.543	1.186	10,8	47,2	23,8	18,3
Palermo	13.182	2.554	5.962	2.756	1.910	19,4	45,2	20,9	14,5
Salvador	25.443	7.515	15.885	1.918	125	29,5	62,4	7,5	0,5
San Andrés	1.014	227	776	11	0	22,4	76,5	1,1	0,0
San Isidro	114	8	41	21	44	7,0	36,0	18,4	38,6
San Pablo - T	755	61	347	157	190	8,1	46,0	20,8	25,2
Torcuato Di Tella	1.173	393	725	47	8	33,5	61,8	4,0	0,7
Total Institutos Universitarios	12.517	2.706	6.165	2.206	1.440	21,6	49,3	17,6	11,5
CEMIC	451	37	221	111	82	8,2	49,0	24,6	18,2
Cs de la Salud de la Fundación Barceló	4.825	807	2.243	1.047	728	16,7	46,5	21,7	15,1
Escuela Argentina de Negocios	1.247	39	732	421	55	3,1	58,7	33,8	4,4
Escuela de Medicina del Hospital Italiano	397	45	197	85	70	11,3	49,6	21,4	17,6
Escuela Universitaria de Teología	87	5	12	20	50	5,7	13,8	23,0	57,5
ESEADE	116	5	38	29	44	4,3	32,8	25,0	37,9
Gran Rosario	2.752	628	1.556	379	189	22,8	56,5	13,8	6,9
ISEDET	56	0	11	19	26	0,0	19,6	33,9	46,4
Italiano de Rosario	659	65	352	76	166	9,9	53,4	11,5	25,2
ITBA	1.851	1.067	784	0	0	57,6	42,4	0,0	0,0
River Plate	76	8	19	19	30	10,5	25,0	25,0	39,5

Nota: (1) Los totales de la distribución por edad no incluyen a la Universidad Champagnat y Universidad de Concepción del Uruguay.

Fuente: Departamento de Información Universitaria - DNPelU - SPU

Cuadro 2.2.6 · Nuevos inscriptos de títulos de pregrado y grado por grupos de edad según institución, en valores absolutos y en porcentaje. Instituciones universitarias de gestión privada. Año 2013

Institución	Total	Grupos de Edad(1)				Grupos de Edad(1) %			
		Hasta 19	20 a 24	25 a 29	30 y más	Hasta 19	20 a 24	25 a 29	30 y más
Total Instituciones Privadas	110.057	28.217	34.926	17.890	27.989	25,6	31,7	16,3	25,4
Total Universidades	106.208	27.122	33.539	17.135	27.377	25,5	31,6	16,1	25,8
Abierta Interamericana	5.766	1.457	1.706	1.109	1.494	25,3	29,6	19,2	25,9
Aconcagua	1.642	528	546	252	316	32,2	33,3	15,3	19,2
Adventista del Plata	536	238	193	54	51	44,4	36,0	10,1	9,5
Argentina de la Empresa	6.768	3.661	1.944	718	445	54,1	28,7	10,6	6,6
Argentina John F. Kennedy	1.318	135	416	315	452	10,2	31,6	23,9	34,3
Atlántida Argentina	336	40	154	45	97	11,9	45,8	13,4	28,9
Austral	1.014	554	114	56	290	54,6	11,2	5,5	28,6
Belgrano	2.884	1.441	886	215	342	50,0	30,7	7,5	11,9
Bias Pascal	3.470	384	810	767	1.509	11,1	23,3	22,1	43,5
CAECE	842	81	325	180	256	9,6	38,6	21,4	30,4
Católica Argentina	3.859	842	2.129	405	483	22	55	10	13
Católica de Córdoba	1.774	837	428	193	316	47,2	24,1	10,9	17,8
Católica de Cuyo	1.589	768	588	134	99	48,3	37,0	8,4	6,2
Católica de La Plata	1.791	509	588	305	389	28,4	32,8	17,0	21,7
Católica de Salta	6.058	2.114	1.745	928	1.271	34,9	28,8	15,3	21,0
Católica de Santa Fe	914	461	247	97	109	50,4	27,0	10,6	11,9
Católica de Santiago del Estero	1.678	893	471	148	166	53,2	28,1	8,8	9,9
CEMA	151	77	59	7	8	51,0	39,1	4,6	5,3
Centro Educativo Latinoamericano	811	219	233	180	179	27,0	28,7	22,2	22,1
Champagnat	328
Ciencias Empresariales y Sociales	4.396	1.284	1.840	779	493	29,2	41,9	17,7	11,2
Cine	416	131	215	51	19	31,5	51,7	12,3	4,6
Concepción del Uruguay	707
Congreso	682	41	272	195	174	6,0	39,9	28,6	25,5
Cuenca del Plata	1.610	830	472	149	159	51,6	29,3	9,3	9,9
Empresarial Siglo 21	21.791	2.049	5.251	5.172	9.319	9,4	24,1	23,7	42,8
Este	241	62	64	49	66	25,7	26,6	20,3	27,4
FASTA	2.584	311	551	574	1.148	12,0	21,3	22,2	44,4
Favaloro	465	146	142	75	102	31,4	30,5	16,1	21,9
Flores	1.172	286	337	202	347	24,4	28,8	17,2	29,6
Gastón Dachary	805	104	329	142	230	12,9	40,9	17,6	28,6
ISALUD	1.469	50	160	237	1.022	3,4	10,9	16,1	69,6
Juan Agustín Maza	750	366	293	55	36	48,8	39,1	7,3	4,8
Madres de Plaza de Mayo	124	3	20	31	70	2,4	16,1	25,0	56,5
Maimónides	4.429	137	479	646	3.167	3,1	10,8	14,6	71,5
Marina Mercante	1.106	74	323	325	384	7	29	29	35
Mendoza	1.550	856	531	87	76	55,2	34,3	5,6	4,9
Metropolitana	399	79	172	52	96	19,8	43,1	13,0	24,1
Morón	4.675	1.212	1.358	846	1.259	25,9	29,0	18,1	26,9
Museo Social Argentino	823	143	312	172	196	17,4	37,9	20,9	23,8
Norte Santo Tomás de Aquino	1.382	605	504	141	132	43,8	36,5	10,2	9,6
Palermo	4.185	1.603	1.518	575	489	38	36	14	12
Salvador	5.987	965	4.569	421	32	16,1	76,3	7,0	1
San Andrés	248	191	57	0	0	77,0	23,0	0,0	0,0
San Isidro	114	8	41	21	44	7,0	36,0	18,4	39
San Pablo -T	210	57	87	22	44	27,1	41,4	10,5	21,0
Torcuato Di Tella	359	290	60	8	1	80,8	16,7	2,2	0,3
Total Institutos Universitarios	3.849	1.095	1.387	755	612	28,4	36,0	19,6	15,9
CEMIC	133	36	43	20	34	27	32,3	15,0	25,6
Cs de la Salud de la Fundación Barceló	1.580	129	658	422	371	8,2	41,6	26,7	23,5
Escuela Argentina de Negocios	456	19	309	113	15	4,2	67,8	24,8	3,3
Escuela de Medicina del Hospital Italiano	93	31	36	13	13	33,3	38,7	14,0	14,0
Escuela Universitaria de Teología	25	0	2	4	19	0,0	8,0	16,0	76,0
ESEADE	52	5	12	12	23	10	23,1	23,1	44,2
Gran Rosario	943	486	244	140	73	51,5	25,9	14,8	7,7
ISEDET	6	0	3	1	2	0,0	50	17	33
Italiano de Rosario	150	46	61	11	32	30,7	40,7	7,3	21,3
ITBA	335	335	0	0	0	100,0	0,0	0,0	0,0
River Plate	76	8	19	19	30	10,5	25,0	25,0	39,5

Nota: (1) Los totales de la distribución por edad no incluyen a la Universidad Champagnat y Universidad de Concepción del Uruguay.

Fuente: Departamento de Información Universitaria - DNPelU - SPU

Cuadro 2.2.7.a · Reinscriptos de títulos de pregrado y grado por cantidad de materias aprobadas en el año en curso, según institución.
Instituciones universitarias de gestión privada. Año 2013

Institución	Total	Cantidad de Materias Aprobadas en el año informado(1)						
		0	1	2	3	4	5	6 y más
Total de las Instituciones	283.075	43.074	26.480	22.874	20.462	18.606	16.994	96.280
Total Universidades Privadas	274.407	42.586	25.799	22.202	19.889	17.900	15.522	93.720
Abierta Interamericana	14.698	2.566	1.796	1.238	1.130	1.067	1.021	5.880
Aconcagua	5.411	572	379	380	392	338	274	3.076
Adventista del Plata	2.818	532	299	277	153	152	155	1.250
Argentina de la Empresa	19.999	2.875	2.465	2.106	1.807	1.780	1.654	7.312
Argentina John F. Kennedy	7.419	1.460	1.071	844	677	634	544	2.189
Atlántida Argentina	892	3	11	9	15	9	12	833
Austral	2.264	592	204	97	161	130	139	941
Belgrano	10.088	989	2.781	2.981	1.919	1.038	312	68
Blas Pascal	5.719	2.085	590	550	471	364	324	1.335
CAECE	3.953	478	450	397	709	545	534	840
Católica Argentina	11.570
Católica de Córdoba	6.420	612	651	497	523	578	603	2.956
Católica de Cuyo	5.893	268	341	424	378	348	334	3.800
Católica de La Plata	6.852	1.455	768	716	689	694	600	1.930
Católica de Salta	19.592	6.667	2.720	2.054	1.694	1.399	1.193	3.865
Católica de Santa Fe	5.022	1.094	712	578	578	519	457	1.084
Católica de Santiago del Estero	5.478	1.205	1.002	709	544	512	425	1.081
CEMA	598
Centro Educativo Latinoamericano	3.165	468	315	340	261	232	238	1.311
Champagnat	2.518
Ciencias Empresariales y Sociales	10.155	344	213	266	278	271	270	8.513
Cine	896	141	95	79	97	95	82	307
Concepción del Uruguay	2.647
Congreso	1.741	213	68	81	75	86	66	1.152
Cuenca del Plata	5.261	489	590	484	470	502	527	2.199
Empresarial Siglo 21	28.158	4.663	2.261	2.283	2.217	2.239	2.037	12.458
Este	394	42	27	23	18	30	22	232
FASTA	5.557	1.585	975	715	522	376	308	1.076
Favaloro	1.037	21	14	13	13	12	15	949
Flores	3.197	587	567	338	290	285	195	935
Gastón Dachary	1.608	326	224	132	169	130	105	522
ISALUD	2.348	457	235	168	132	138	139	1.079
Juan Agustín Maza	2.524	432	232	224	227	260	214	935
Madres de Plaza de Mayo	203	47	27	29	23	16	17	44
Maimónides	8.215	4.394	408	324	560	578	440	1.511
Marina Mercante	3.101	208	272	334	337	350	321	1.279
Mendoza	7.186	1.200	748	783	784	656	534	2.481
Metropolitana	-	-	-	-	-	-	-	-
Morón	11.897	118	109	165	189	170	185	10.961
Museo Social Argentino	2.227	322	351	197	218	180	145	814
Norte Santo Tomás de Aquino	5.108	1.140	777	606	498	451	373	1.263
Palermo	8.997	1.885	1.032	735	642	670	654	3.379
Salvador	19.456
San Andrés	766	-	-	-	-	-	-	766
San Isidro	-	-	-	-	-	-	-	-
San Pablo - T	545	20	7	5	5	14	10	484
Torcuato Di Tella	814	31	12	21	24	52	44	630
Total Institutos Universitarios	8.668	488	681	672	573	706	1.472	2.560
CEMIC	318	47	10	19	13	24	40	165
Cs de la Salud de la Fundación Barceló	3.245	28	368	398	329	382	1.047	693
Escuela Argentina de Negocios	791	9	25	59	64	95	214	325
Escuela de Medicina del Hospital Italiano	304	26	17	37	11	22	11	180
Escuela Universitaria de Teología	62	-	-	-	-	-	-	62
ESEADE	64	-	-	-	-	1	3	60
Gran Rosario	1.809	306	144	150	147	171	136	755
ISEDET	50	-	1	-	1	-	-	48
Italiano de Rosario	509	72	116	9	8	11	21	272
ITBA	1.516
River Plate.	-	-	-	-	-	-	-	-

Nota: (1) Los totales de reinscriptos por cantidad de materias aprobadas no incluye los datos correspondientes a Universidad Católica Argentina, CEMA, Champagnat, Concepción del Uruguay, Salvador e ITBA.

Fuente: Departamento de Información Universitaria - DNPelU - SPU

Cuadro 2.2.7.b · Reinscriptos de títulos de pregrado y grado por cantidad de materias aprobadas, según institución, en porcentaje. Instituciones universitarias de gestión privada. Año 2013

Institución	Total		Cantidad de Materias Aprobadas en el año informado (1)						
	Abs.	%	0	1	2	3	4	5	6 o más
Total general	283.075	100,0	17,6	10,8	9,3	8,4	7,6	6,9	39,3
Total Universidades Privadas	274.407	100,0	17,9	10,9	9,3	8,4	7,5	6,5	39,4
Abierta Interamericana	14.698	100,0	17,5	12,2	8,4	7,7	7,3	6,9	40,0
Aconcagua	5.411	100,0	10,6	7,0	7,0	7,2	6,2	5,1	56,8
Adventista del Plata	2.818	100,0	18,9	10,6	9,8	5,4	5,4	5,5	44,4
Argentina de la Empresa	19.999	100,0	14,4	12,3	10,5	9,0	8,9	8,3	36,6
Argentina John F. Kennedy	7.419	100,0	19,7	14,4	11,4	9,1	8,5	7,3	29,5
Atlántida Argentina	892	100,0	0,3	1,2	1,0	1,7	1,0	1,3	93,4
Austral	2.264	100,0	26,1	9,0	4,3	7,1	5,7	6,1	41,6
Belgrano	10.088	100,0	9,8	27,6	29,5	19,0	10,3	3,1	0,7
Bias Pascal	5.719	100,0	36,5	10,3	9,6	8,2	6,4	5,7	23,3
CAECE	3.953	100,0	12,1	11,4	10,0	17,9	13,8	13,5	21,2
Católica Argentina	11.570	100,0
Católica de Córdoba	6.420	100,0	9,5	10,1	7,7	8,1	9,0	9,4	46,0
Católica de Cuyo	5.893	100,0	4,5	5,8	7,2	6,4	5,9	5,7	64,5
Católica de La Plata	6.852	100,0	21,2	11,2	10,4	10,1	10,1	8,8	28,2
Católica de Salta	19.592	100,0	34,0	13,9	10,5	8,6	7,1	6,1	19,7
Católica de Santa Fe	5.022	100,0	21,8	14,2	11,5	11,5	10,3	9,1	21,6
Católica de Santiago del Estero	5.478	100,0	22,0	18,3	12,9	9,9	9,3	7,8	19,7
CEMA	598	100,0
Centro Educativo Latinoamericano	3.165	100,0	14,8	10,0	10,7	8,2	7,3	7,5	41,4
Champagnat	2.518	100,0
Ciencias Empresariales y Sociales	10.155	100,0	3,4	2,1	2,6	2,7	2,7	2,7	83,8
Cine	896	100,0	15,7	10,6	8,8	10,8	10,6	9,2	34,3
Concepción del Uruguay	2.647	100,0
Congreso	1.741	100,0	12,2	3,9	4,7	4,3	4,9	3,8	66,2
Cuenca del Plata	5.261	100,0	9,3	11,2	9,2	8,9	9,5	10,0	41,8
Empresarial Siglo 21	28.158	100,0	16,6	8,0	8,1	7,9	8,0	7,2	44,2
Este	394	100,0	10,7	6,9	5,8	4,6	7,6	5,6	58,9
FASTA	5.557	100,0	28,5	17,5	12,9	9,4	6,8	5,5	19,4
Favaloro	1.037	100,0	2,0	1,4	1,3	1,3	1,2	1,4	91,5
Flores	3.197	100,0	18,4	17,7	10,6	9,1	8,9	6,1	29,2
Gastón Dachary	1.608	100,0	20,3	13,9	8,2	10,5	8,1	6,5	32,5
ISALUD	2.348	100,0	19,5	10,0	7,2	5,6	5,9	5,9	46,0
Juan Agustín Maza	2.524	100,0	17,1	9,2	8,9	9,0	10,3	8,5	37,0
Madres de Plaza de Mayo	203	100,0	23,2	13,3	14,3	11,3	7,9	8,4	21,7
Maimónides	8.215	100,0	53,5	5,0	3,9	6,8	7,0	5,4	18,4
Marina Mercante	3.101	100,0	6,7	8,8	10,8	10,9	11,3	10,4	41,2
Mendoza	7.186	100,0	16,7	10,4	10,9	10,9	9,1	7,4	34,5
Metropolitana	-	-	-	-	-	-	-	-	-
Morón	11.897	100,0	1,0	0,9	1,4	1,6	1,4	1,6	92,1
Museo Social Argentino	2.227	100,0	14,5	15,8	8,8	9,8	8,1	6,5	36,6
Norte Santo Tomás de Aquino	5.108	100,0	22,3	15,2	11,9	9,7	8,8	7,3	24,7
Palermo	8.997	100,0	21,0	11,5	8,2	7,1	7,4	7,3	37,6
Salvador	19.456	100,0
San Andrés	766	100,0	0,0	0,0	0,0	0,0	0,0	0,0	100,0
San Isidro	-	-	-	-	-	-	-	-	-
San Pablo - T	545	100,0	3,7	1,3	0,9	0,9	2,6	1,8	88,8
Torcuato Di Tella	814	100,0	3,8	1,5	2,6	2,9	6,4	5,4	77,4
Total general	8.668	100,0	5,6	7,9	7,8	6,6	8,1	17,0	29,5
CEMIC	318	100,0	14,8	3,1	6,0	4,1	7,5	12,6	51,9
Cs de la Salud de la Fundación Barceló	3.245	100,0	0,9	11,3	12,3	10,1	11,8	32,3	21,4
Escuela Argentina de Negocios	791	100,0	1,1	3,2	7,5	8,1	12,0	27,1	41,1
Escuela de Medicina del Hospital Italiano	304	100,0	8,6	5,6	12,2	3,6	7,2	3,6	59,2
Escuela Universitaria de Teología	62	100,0	-	-	-	-	-	-	100,0
ESEADE	64	100,0	-	-	-	-	1,6	4,7	93,8
Gran Rosario	1.809	100,0	16,9	8,0	8,3	8,1	9,5	7,5	41,7
ISEDET	50	100,0	-	2,0	-	2,0	-	-	96,0
Italiano de Rosario	509	100,0	14,1	22,8	1,8	1,6	2,2	4,1	53,4
ITBA	1.516	100,0
River Plate.	-	-	-	-	-	-	-	-	-

Nota: (1) Los totales de reinscriptos por cantidad de materias aprobadas no incluye los datos correspondientes a Universidad Católica Argentina, CEMA, Champagnat, Concepción del Uruguay, Salvador e ITBA.

Fuente: Departamento de Información Universitaria - DNPelU - SPU

Cuadro 2.2.8 - Nuevos inscriptos y reinscriptos con 2 o más materias aprobadas, según institución. Instituciones universitarias de gestión privada. Año 2013

Institución	Total (I+II)		Nuevos inscriptos (I)		Reinscriptos con 2 o más materias aprobadas (II)		Total Estudiantes	Relación porcentual (I+II)/Total de estudiantes
	Abs.	%	Abs.	%	Abs.	%		
Total general	285.273	100,00	110.057	38,6	175.216	61,4	393.132	72,6
Total Universidades Privadas	275.441	100,00	106.208	39	169.233	61,4	380.615	72,4
Abierta Interamericana	16.102	100,00	5.766	36	10.336	64,2	20.464	78,7
Aconcagua	6.102	100,00	1.642	27	4.460	73,1	7.053	86,5
Adventista del Plata	2.523	100,00	536	21	1.987	78,8	3.354	75,2
Argentina de la Empresa	21.427	100,00	6.768	32	14.659	68,4	26.767	80,1
Argentina John F. Kennedy	6.206	100,00	1.318	21	4.888	78,8	8.737	71,0
Atlántida Argentina	1.214	100,00	336	28	878	72,3	1.228	98,9
Austral	2.482	100,00	1.014	41	1.468	59,1	3.278	75,7
Belgrano	9.202	100,00	2.884	31	6.318	68,7	12.972	70,9
Blas Pascal	6.514	100,00	3.470	53	3.044	46,7	9.189	70,9
CAECE	3.867	100,00	842	22	3.025	78,2	4.795	80,6
Católica Argentina (1)	3.859	15.429	...
Católica de Córdoba	6.931	100,00	1.774	26	5.157	74,4	8.194	84,6
Católica de Cuyo	6.873	100,00	1.589	23	5.284	76,9	7.482	91,9
Católica de La Plata	6.420	100,00	1.791	28	4.629	72,1	8.643	74,3
Católica de Salta	16.263	100,00	6.058	37	10.205	62,7	25.650	63,4
Católica de Santa Fe	4.130	100,00	914	22	3.216	77,9	5.936	69,6
Católica de Santiago del Estero	4.949	100,00	1.678	34	3.271	66,1	7.156	69,2
CEMA (1)	151	749	...
Centro Educativo Latinoamericano	3.193	100,00	811	25	2.382	74,6	3.976	80,3
Champagnat	328	2.846	...
Ciencias Empresariales y Sociales	13.994	100,00	4.396	31	9.598	68,6	14.551	96,2
Cine	1.076	100,00	416	39	660	61,3	1.312	82,0
Concepción del Uruguay (1)	707	3.354	...
Congreso	2.142	100,00	682	32	1.460	68,2	2.423	88,4
Cuenca del Plata	5.792	100,00	1.610	28	4.182	72,2	6.871	84,3
Empresarial Siglo 21	43.025	100,00	21.791	51	21.234	49,4	49.949	86,1
Este	566	100,00	241	43	325	57,4	635	89,1
FASTA	5.581	100,00	2.584	46	2.997	53,7	8.141	68,6
Favaloro	1.467	100,00	465	32	1.002	68,3	1.502	97,7
Flores	3.215	100,00	1.172	36	2.043	63,5	4.369	73,6
Gastón Dachary	1.863	100,00	805	43	1.058	56,8	2.413	77,2
ISALUD	3.125	100,00	1.469	47	1.656	53,0	3.817	81,9
Juan Agustín Maza	2.610	100,00	750	29	1.860	71,3	3.274	79,7
Madres de Plaza de Mayo	253	100,00	124	49	129	51,0	327	77,4
Maimónides	7.842	100,00	4.429	56	3.413	43,5	12.644	62,0
Marina Mercante	3.727	100,00	1.106	30	2.621	70,3	4.207	88,6
Mendoza	6.788	100,00	1.550	23	5.238	77,2	8.736	77,7
Metropolitana	399	100,00	399	100	0,0	0,0	399	100,0
Morón	16.345	100,00	4.675	29	11.670	71,4	16.572	98,6
Museo Social Argentino	2.377	100,00	823	35	1.554	65,4	3.050	77,9
Norte Santo Tomás de Aquino	4.573	100,00	1.382	30	3.191	69,8	6.490	70,5
Palermo	10.265	100,00	4.185	41	6.080	59,2	13.182	77,9
Salvador(1)	5.987	25.443	...
San Andrés	1.014	100,00	248	24	766	75,5	1.014	100,0
San Isidro	114	100,00	114	100	0	0,0	114	100,0
San Pablo - T	728	100,00	210	29	518	71,2	755	96,4
Torcuato Di Tella	1.130	100,00	359	32	771	68,2	1.173	96,3
Total Institutos universitarios	9.832	100,00	3.849	39	5.983	60,9	12.517	78,5
CEMIC	394	100,00	133	34	261	66,2	451	87,4
Cs de la Salud de la Fundación Barceló	4.429	100,00	1.580	36	2.849	64,3	4.825	91,8
Escuela Argentina de Negocios	1.213	100,00	456	38	757	62,4	1.247	97,3
Escuela de Medicina del Hospital Italiano	354	100,00	93	26	261	73,7	397	89,2
Escuela Universitaria de Teología	87	100,00	25	29	62	71,3	87	100,0
ESEADE	116	100,00	52	45	64	55,2	116	100,0
Gran Rosario	2.302	100,00	943	41	1.359	59,0	2.752	83,6
ISEDET	55	100,00	6	11	49	89,1	56	98,2
Italiano de Rosario	471	100,00	150	32	321	68,2	659	71,5
ITBA (1)	335	1.851	...
River Plate.	76	100,00	76	100	-	-	76	100,0

Nota: (1) No se dispone de información para la cantidad de materias aprobadas

Fuente: Departamento de Información Universitaria - DNPeIU - SPU

Cuadro 2.2.9 - Estudiantes, nuevos inscriptos, reinscriptos y egresados de títulos de pregrado y grado por rama de estudio según institución. Instituciones universitarias de gestión privada. Año 2013

Institución	Total				Ciencias Aplicadas				Ciencias Básicas				Ciencias de la Salud			
	EST	NI	RE	EGRE	EST	NI	RE	EGRE	EST	NI	RE	EGRE	EST	NI	RE	EGRE
Total de las Instituciones	393.132	110.057	283.075	37.376	61.111	15.587	45.524	4.909	3.314	942	2.372	218	55.712	16.045	39.667	7.142
Total Universidades Privadas	380.615	106.208	274.407	36.329	59.326	15.259	44.067	4.676	3.314	942	2.372	218	47.076	13.355	33.721	6.521
Abierta Interamericana	20.464	5.766	14.698	2.790	3.184	714	2.470	442	53	18	35	3	6.016	1.639	4.377	723
Aconagua	7.053	1.642	5.411	673	567	106	461	31	-	-	-	-	1.082	349	733	100
Adventista del Plata	3.354	536	2.818	383	91	21	70	7	-	-	-	-	1.351	209	1.142	116
Argentina de la Empresa	26.767	6.768	19.999	3.092	6.079	1.471	4.608	454	39	17	22	0	-	-	-	-
Argentina John F. Kennedy	8.737	1.318	7.419	707	2.205	252	1.953	142	235	131	104	7	892	117	775	81
Atlántida Argentina	1.228	336	892	140	103	34	69	19	-	-	-	-	-	-	-	-
Austral	3.278	1.014	2.264	366	304	106	198	64	-	-	-	-	659	191	468	101
Belgrano	12.972	2.884	10.088	611	3.711	928	2.783	167	81	11	70	5	184	50	134	18
Bias Pascal	9.189	3.470	5.719	1.221	1.098	376	722	161	482	138	344	20	-	-	-	-
CAECE	4.795	842	3.953	525	1.366	185	1.181	131	648	138	510	39	-	-	-	-
Católica Argentina	15.429	3.859	11.570	2.287	2.102	523	1.579	253	506	112	394	34	231	62	169	0
Católica de Córdoba	8.194	1.774	6.420	1.167	2.181	450	1.731	265	-	-	-	-	1.996	442	1.554	239
Católica de Cuyo	7.482	1.589	5.893	914	1.245	246	999	94	-	-	-	-	2.257	452	1.805	441
Católica de La Plata	8.643	1.791	6.852	533	888	192	696	35	-	-	-	-	1.590	417	1.173	57
Católica de Salta	25.650	6.058	19.592	1.542	3.495	976	2.519	189	12	0	12	6	473	124	349	16
Católica de Santa Fe	5.936	914	5.022	442	981	186	795	56	81	7	74	5	105	75	30	0
Católica de Santiago del Estero	7.156	1.678	5.478	373	570	145	425	52	-	-	-	-	-	-	-	-
CEMA	749	151	598	114	83	16	67	11	-	-	-	-	-	-	-	-
Centro Educativo Latinoamericano	3.976	811	3.165	373	293	47	246	12	-	-	-	-	878	116	762	74
Champagnat	2.846	328	2.518	267	244	51	193	16	11	0	11	2	-	-	-	-
Ciencias Empresariales y Sociales	14.551	4.396	10.155	1.076	3.01	96	2.05	15	-	-	-	-	426	160	266	45
Cine	1.312	416	896	100	-	-	-	-	-	-	-	-	-	-	-	-
Concepción del Uruguay	3.354	707	2.647	247	457	83	374	40	3	0	3	0	918	207	711	36
Congreso	2.423	682	1.741	179	135	45	90	9	77	19	58	4	-	-	-	-
Cuenca del Plata	6.871	1.610	5.261	504	195	75	120	7	-	-	-	-	898	226	672	67
Empresarial Siglo 21	49.949	21.791	28.158	2.720	3.808	1.989	1.819	113	203	148	55	1	-	-	-	-
Este	635	241	394	80	191	56	135	23	-	-	-	-	-	-	-	-
FASTA	8.141	2.584	5.557	482	2.344	798	1.546	93	55	10	45	7	1.562	315	1.247	81
Favaloro	1.502	465	1.037	263	233	38	195	18	125	37	88	14	1.003	343	660	224
Flores	4.369	1.172	3.197	401	947	208	739	131	53	23	30	11	-	-	-	-
Gastón Dachary	2.413	805	1.608	94	486	92	394	2	-	-	-	-	112	112	0	0
ISALUD	3.817	1.469	2.348	417	-	-	-	-	-	-	-	-	3.535	1.364	2.171	390
Juan Agustín Maza	3.274	750	2.524	310	838	131	707	27	-	-	-	-	1.320	277	1.043	139
Madres de Plaza de Mayo	327	124	203	-	-	-	-	-	-	-	-	-	-	-	-	-
Maimónides	12.644	4.429	8.215	3.026	327	45	282	15	30	8	22	3	10.820	3.897	6.923	2.691
Marina Mercante	4.207	1.106	3.101	241	916	206	710	27	27	5	22	2	72	25	47	3
Mendoza	8.736	1.550	7.186	560	2.930	517	2.413	255	-	-	-	-	2.661	383	2.278	125
Metropolitana	399	-	-	-	-	-	-	-	-	-	-	-	-	-	-	-
Morón	16.572	4.675	11.897	1.619	5.372	1.280	4.092	416	332	63	269	31	1.380	440	940	202
Museo Social Argentino	3.050	823	2.227	447	1	0	1	1	-	-	-	-	248	54	194	43
Norte Santo Tomás de Aquino	6.490	1.382	5.108	571	786	177	609	146	-	-	-	-	1.051	201	850	100
Palermo	13.182	4.185	8.997	1.257	6.320	1.933	4.387	621	-	-	-	-	-	-	-	-
Salvador	25.443	5.987	19.456	2.798	1.597	380	1.217	85	261	57	204	24	3.356	1.108	2.248	409
San Andrés	1.014	248	766	198	-	-	-	-	-	-	-	-	-	-	-	-
San Isidro	114	114	-	-	-	-	-	-	-	-	-	-	-	-	-	-
San Pablo -T	755	210	545	27	178	41	137	14	-	-	-	-	-	-	-	-
Torcuato Di Tella	1.173	359	814	192	174	44	130	17	-	-	-	-	-	-	-	-
Total Institutos Universitarios	12.517	3.849	8.668	1.047	1.785	328	1.457	233	0	0	0	0	8.636	2.690	5.946	621
CEMIC	451	133	318	42	-	-	-	-	-	-	-	-	451	133	318	42
Cs de la Salud de la Fundación Barceló	4.825	1.580	3.245	371	-	-	-	-	-	-	-	-	4.713	1.528	3.185	368
Escuela Argentina de Negocios	1.247	456	791	115	53	0	53	10	-	-	-	-	-	-	-	-
Escuela de Medicina del Hospital Italiano	397	93	304	46	35	19	16	0	-	-	-	-	362	74	288	46
Escuela Universitaria de Teología	87	25	62	3	-	-	-	-	-	-	-	-	-	-	-	-
ESEADE	116	52	64	11	-	-	-	-	-	-	-	-	-	-	-	-
Gran Rosario	2.752	943	1.809	42	-	-	-	-	-	-	-	-	2.532	829	1.703	42
ISEDET	56	6	50	47	-	-	-	-	-	-	-	-	-	-	-	-
Italiano de Rosario	659	150	509	123	-	-	-	-	-	-	-	-	578	126	452	123
ITBA	1.851	335	1.516	247	1.697	309	1.388	223	-	-	-	-	-	-	-	-
River Plate	76	76	-	-	-	-	-	-	-	-	-	-	-	-	-	-

Continúa en la página siguiente >

◀ Continúa de la página anterior

Institución	Ciencias Humanas				Ciencias Sociales				Sin Rama (1)			
	EST	NI	RE	EGRE	EST	NI	RE	EGRE	EST	NI	RE	EGRE
Total de las Instituciones	57.117	15.970	41.147	6.499	214.146	60.534	153.612	18.600	1.732	979	753	8
Total Universidades Privadas	56.480	15.704	40.776	6.443	212.687	59.969	152.718	18.463	1.732	979	753	8
Abierta Interamericana	3.884	1.503	2.381	503	7.327	1.892	5.435	1.119	-	-	-	-
Aconcagua	1.894	462	1.432	184	3.510	725	2.785	358	-	-	-	-
Adventista del Plata	1.247	190	1.057	176	665	116	549	84	-	-	-	-
Argentina de la Empresa	896	300	596	71	19.753	4.980	14.773	2.567	-	-	-	-
Argentina John F. Kennedy	1.976	324	1.652	94	3.429	494	2.935	383	-	-	-	-
Atlántida Argentina	284	102	182	28	841	200	641	93	-	-	-	-
Austral	395	179	216	28	1.920	538	1.382	173	-	-	-	-
Belgrano	1.401	188	1.213	101	7.595	1.707	5.888	320	-	-	-	-
Bias Pascal	437	189	248	51	7.172	2.767	4.405	989	-	-	-	-
CAECE	1.197	307	890	166	1.584	212	1.372	189	-	-	-	-
Católica Argentina	3.188	939	2.249	624	9.402	2.223	7.179	1.376	-	-	-	-
Católica de Córdoba	1.130	296	834	203	2.887	586	2.301	460	-	-	-	-
Católica de Cuyo	1.125	254	871	140	2.855	637	2.218	239	-	-	-	-
Católica de La Plata	1.512	420	1.092	145	4.653	762	3.891	296	-	-	-	-
Católica de Salta	2.852	893	1.959	226	18.818	4.065	14.753	1.105	-	-	-	-
Católica de Santa Fe	1.213	189	1.024	108	3.556	457	3.099	273	-	-	-	-
Católica de Santiago del Estero	1.635	368	1.267	44	4.951	1.165	3.786	277	-	-	-	-
CEMA	-	-	-	-	666	135	531	103	-	-	-	-
Centro Educativo Latinoamericano	496	210	286	187	2.309	438	1.871	100	-	-	-	-
Champagnat	-	-	-	-	2.591	277	2.314	249	-	-	-	-
Ciencias Empresariales y Sociales	1.041	267	774	62	12.783	3.873	8.910	954	-	-	-	-
Cine	1.305	413	892	100	7	3	4	0	-	-	-	-
Concepción del Uruguay	506	210	296	77	1.470	207	1.263	94	-	-	-	-
Congreso	396	146	250	29	1.815	472	1.343	137	-	-	-	-
Cuenca del Plata	2.631	606	2.025	154	3.147	703	2.444	276	-	-	-	-
Empresarial Siglo 21	1.896	804	1.092	64	44.042	18.850	25.192	2.542	-	-	-	-
Este	69	28	41	24	375	157	218	33	-	-	-	-
FASTA	1.545	698	847	108	2.635	763	1.872	193	-	-	-	-
Favaloro	141	47	94	7	-	-	-	-	-	-	-	-
Flores	2.843	806	2.037	235	526	135	391	24	-	-	-	-
Gastón Dachary	213	161	52	44	1.602	440	1.162	48	-	-	-	-
ISALUD	105	52	53	10	177	53	124	17	-	-	-	-
Juan Agustín Maza	415	136	279	37	701	206	495	107	-	-	-	-
Madres de Plaza de Mayo	73	22	51	-	254	102	152	-	-	-	-	-
Maimónides	781	262	519	217	686	217	469	100	-	-	-	-
Marina Mercante	705	199	506	79	2.487	671	1.816	130	-	-	-	-
Mendoza	665	200	465	33	2.480	450	2.030	147	-	-	-	-
Metropolitana	149	149	-	-	250	250	-	-	-	-	-	-
Morón	1.917	645	1.272	162	7.571	2.247	5.324	808	-	-	-	-
Museo Social Argentino	1.468	404	1.064	240	1.333	365	968	163	-	-	-	-
Norte Santo Tomás de Aquino	470	137	333	35	4.183	867	3.316	290	-	-	-	-
Palermo	2.046	671	1.375	168	4.816	1.581	3.235	460	0	0	0	8
Salvador	8.224	1.277	6.947	1.465	10.273	2.186	8.087	815	1.732	979	753	0
San Andrés	39	9	30	10	975	239	736	188	-	-	-	-
San Isidro	29	29	-	-	85	85	-	-	-	-	-	-
San Pablo -T	-	-	-	-	577	169	408	13	-	-	-	-
Torcuato Di Tella	46	13	33	4	953	302	651	171	-	-	-	-
Total Institutos Universitarios	637	266	371	56	1.459	565	894	137	0	0	0	0
CEMIC	-	-	-	-	-	-	-	-	-	-	-	-
Cs de la Salud de la Fundación Barceló	112	52	60	3	-	-	-	-	-	-	-	-
Escuela Argentina de Negocios	-	-	-	-	1.194	456	738	105	-	-	-	-
Escuela de Medicina del Hospital Italiano	-	-	-	-	-	-	-	-	-	-	-	-
Escuela Universitaria de Teología	87	25	62	3	-	-	-	-	-	-	-	-
ESEADE	64	28	36	3	52	24	28	8	-	-	-	-
Gran Rosario	220	114	106	0	-	-	-	-	-	-	-	-
ISEDET	56	6	50	47	-	-	-	-	-	-	-	-
Italiano de Rosario	81	24	57	0	-	-	-	-	-	-	-	-
ITBA	-	-	-	-	154	26	128	24	-	-	-	-
River Plate	17	17	-	-	59	59	-	-	-	-	-	-

Nota: (1) Títulos académicos que por sus características pueden ser clasificados en distintas ramas de estudio.

Fuente: Departamento de Información Universitaria - DNPeIU - SPU

◀ Continúa de la página anterior

Institución	Disciplina																							
	Estadística				Industrias				Informática				Ingeniería				Meteorología				Otras Ciencias Aplicadas			
	EST	NI	RE	EGRE	EST	NI	RE	EGRE	EST	NI	RE	EGRE	EST	NI	RE	EGRE	EST	NI	RE	EGRE	EST	NI	RE	EGRE
Total de las Instituciones	3.629	775	2.854	242	1.104	225	879	152	-	-	-	-	-	-	-	-	-	-	-	-	-	-	-	-
Total Universidades Privadas	3.629	775	2.854	242	333	75	258	14	-	-	-	-	-	-	-	-	-	-	-	-	-	-	-	-
Abierta Interamericana	-	-	-	-	-	-	-	-	-	-	-	-	-	-	-	-	-	-	-	-	-	-	-	-
Aconcagua	76	11	65	12	-	-	-	-	-	-	-	-	-	-	-	-	-	-	-	-	-	-	-	-
Adventista del Plata	-	-	-	-	-	-	-	-	-	-	-	-	-	-	-	-	-	-	-	-	-	-	-	-
Argentina de la Empresa	777	177	600	59	-	-	-	-	-	-	-	-	-	-	-	-	-	-	-	-	-	-	-	-
Argentina John F. Kennedy	-	-	-	-	-	-	-	-	-	-	-	-	-	-	-	-	-	-	-	-	-	-	-	-
Atlántida Argentina	-	-	-	-	-	-	-	-	-	-	-	-	-	-	-	-	-	-	-	-	-	-	-	-
Austral	-	-	-	-	-	-	-	-	-	-	-	-	-	-	-	-	-	-	-	-	-	-	-	-
Belgrano	150	37	113	11	-	-	-	-	-	-	-	-	-	-	-	-	-	-	-	-	-	-	-	-
Blas Pascal	148	31	117	36	-	-	-	-	-	-	-	-	-	-	-	-	-	-	-	-	-	-	-	-
CAECE	-	-	-	-	-	-	-	-	-	-	-	-	-	-	-	-	-	-	-	-	-	-	-	-
Católica Argentina	257	64	193	21	-	-	-	-	-	-	-	-	-	-	-	-	-	-	-	-	-	-	-	-
Católica de Córdoba	410	69	341	33	-	-	-	-	-	-	-	-	-	-	-	-	-	-	-	-	-	-	-	-
Católica de Cuyo	-	-	-	-	-	-	-	-	-	-	-	-	-	-	-	-	-	-	-	-	-	-	-	-
Católica de La Plata	-	-	-	-	-	-	-	-	-	-	-	-	-	-	-	-	-	-	-	-	-	-	-	-
Católica de Salta	283	51	232	8	-	-	-	-	-	-	-	-	-	-	-	-	-	-	-	-	-	-	-	-
Católica de Santa Fe	-	-	-	-	-	-	-	-	-	-	-	-	-	-	-	-	-	-	-	-	-	-	-	-
Católica de Santiago del Estero	37	1	36	4	-	-	-	-	-	-	-	-	-	-	-	-	-	-	-	-	-	-	-	-
CEMA	-	-	-	-	-	-	-	-	-	-	-	-	-	-	-	-	-	-	-	-	-	-	-	-
Centro Educativo Latinoamericano	-	-	-	-	-	-	-	-	-	-	-	-	-	-	-	-	-	-	-	-	-	-	-	-
Champagnat	-	-	-	-	-	-	-	-	-	-	-	-	-	-	-	-	-	-	-	-	-	-	-	-
Ciencias Empresariales y Sociales	-	-	-	-	-	-	-	-	-	-	-	-	-	-	-	-	-	-	-	-	-	-	-	-
Cine	-	-	-	-	-	-	-	-	-	-	-	-	-	-	-	-	-	-	-	-	-	-	-	-
Concepción del Uruguay	-	-	-	-	-	-	-	-	-	-	-	-	-	-	-	-	-	-	-	-	-	-	-	-
Congreso	-	-	-	-	-	-	-	-	-	-	-	-	-	-	-	-	-	-	-	-	-	-	-	-
Cuenca del Plata	-	-	-	-	-	-	-	-	-	-	-	-	-	-	-	-	-	-	-	-	-	-	-	-
Empresarial Siglo 21	-	-	-	-	-	-	-	-	-	-	-	-	-	-	-	-	-	-	-	-	-	-	-	-
Este	-	-	-	-	-	-	-	-	-	-	-	-	-	-	-	-	-	-	-	-	-	-	-	-
FASTA	-	-	-	-	-	-	-	-	-	-	-	-	-	-	-	-	-	-	-	-	-	-	-	-
Favaloro	227	38	189	18	-	-	-	-	-	-	-	-	-	-	-	-	-	-	-	-	-	-	-	-
Flores	-	-	-	-	-	-	-	-	-	-	-	-	-	-	-	-	-	-	-	-	-	-	-	-
Gastón Dachary	-	-	-	-	-	-	-	-	-	-	-	-	-	-	-	-	-	-	-	-	-	-	-	-
ISALUD	-	-	-	-	-	-	-	-	-	-	-	-	-	-	-	-	-	-	-	-	-	-	-	-
Juan Agustín Maza	177	25	152	0	-	-	-	-	-	-	-	-	-	-	-	-	-	-	-	-	-	-	-	-
Madres de Plaza de Mayo	-	-	-	-	-	-	-	-	-	-	-	-	-	-	-	-	-	-	-	-	-	-	-	-
Maimónides	-	-	-	-	-	-	-	-	-	-	-	-	-	-	-	-	-	-	-	-	-	-	-	-
Marina Mercante	248	46	202	5	304	64	240	10	-	-	-	-	-	-	-	-	-	-	-	-	-	-	-	-
Mendoza	203	26	177	17	-	-	-	-	-	-	-	-	-	-	-	-	-	-	-	-	-	-	-	-
Metropolitana	-	-	-	-	-	-	-	-	-	-	-	-	-	-	-	-	-	-	-	-	-	-	-	-
Morón	509	95	414	18	29	11	18	4	-	-	-	-	-	-	-	-	-	-	-	-	-	-	-	-
Museo Social Argentino	-	-	-	-	-	-	-	-	-	-	-	-	-	-	-	-	-	-	-	-	-	-	-	-
Norte Santo Tomás de Aquino	-	-	-	-	-	-	-	-	-	-	-	-	-	-	-	-	-	-	-	-	-	-	-	-
Palermo	127	104	23	0	-	-	-	-	-	-	-	-	-	-	-	-	-	-	-	-	-	-	-	-
Salvador	-	-	-	-	-	-	-	-	-	-	-	-	-	-	-	-	-	-	-	-	-	-	-	-
San Andrés	-	-	-	-	-	-	-	-	-	-	-	-	-	-	-	-	-	-	-	-	-	-	-	-
San Isidro	-	-	-	-	-	-	-	-	-	-	-	-	-	-	-	-	-	-	-	-	-	-	-	-
San Pablo -T	-	-	-	-	-	-	-	-	-	-	-	-	-	-	-	-	-	-	-	-	-	-	-	-
Torcuato Di Tella	-	-	-	-	-	-	-	-	-	-	-	-	-	-	-	-	-	-	-	-	-	-	-	-
Total Institutos Universitarios	-	-	-	-	771	150	621	138	-	-	-	-	-	-	-	-	-	-	-	-	-	-	-	-
CEMIC	-	-	-	-	-	-	-	-	-	-	-	-	-	-	-	-	-	-	-	-	-	-	-	-
Cs. De la Salud de laFundación Barceló	-	-	-	-	-	-	-	-	-	-	-	-	-	-	-	-	-	-	-	-	-	-	-	-
Escuela Argentina de Negocios	-	-	-	-	-	-	-	-	-	-	-	-	-	-	-	-	-	-	-	-	-	-	-	-
Escuela de Medicina del Hospital Italiano	-	-	-	-	-	-	-	-	-	-	-	-	-	-	-	-	-	-	-	-	-	-	-	-
Escuela Universitaria de Teología	-	-	-	-	-	-	-	-	-	-	-	-	-	-	-	-	-	-	-	-	-	-	-	-
ESEADE	-	-	-	-	-	-	-	-	-	-	-	-	-	-	-	-	-	-	-	-	-	-	-	-
Gran Rosario	-	-	-	-	-	-	-	-	-	-	-	-	-	-	-	-	-	-	-	-	-	-	-	-
ISEDET	-	-	-	-	-	-	-	-	-	-	-	-	-	-	-	-	-	-	-	-	-	-	-	-
Italiano de Rosario	-	-	-	-	-	-	-	-	-	-	-	-	-	-	-	-	-	-	-	-	-	-	-	-
ITBA	-	-	-	-	771	150	621	138	206	41	165	26	720	118	602	59	-	-	-	-	-	-	-	-
River Plate	-	-	-	-	-	-	-	-	-	-	-	-	-	-	-	-	-	-	-	-	-	-	-	-

Fuente: Departamento de Información Universitaria - DNPeIU - SPU

Cuadro 2.2.11 - Estudiantes, nuevos inscriptos, reinscriptos y egresados de títulos de pregrado y grado por disciplina según institución. Rama de estudios CIENCIAS BÁSICAS. Instituciones universitarias de gestión privada. Año 2013

Institución	Rama				Disciplina															
	Total Ciencias Básicas				Biología				Física				Matemática				Química			
	EST	NI	RE	EGRE	EST	NI	RE	EGRE	EST	NI	RE	EGRE	EST	NI	RE	EGRE	EST	NI	RE	EGRE
Total de las Instituciones	3.314	942	2.372	218	2.483	674	1.809	164	29	8	21	7	347	90	257	16	455	170	285	31
Total de Universidades Privadas	3.314	942	2.372	218	2.483	674	1.809	164	29	8	21	7	347	90	257	16	455	170	285	31
Abierta Interamericana	53	18	35	3	-	-	-	-	-	-	-	-	53	18	35	3	-	-	-	-
Aconcagua	-	-	-	-	-	-	-	-	-	-	-	-	-	-	-	-	-	-	-	-
Adventista del Plata	-	-	-	-	-	-	-	-	-	-	-	-	-	-	-	-	-	-	-	-
Argentina de la Empresa	39	17	22	0	39	17	22	0	-	-	-	-	-	-	-	-	-	-	-	-
Argentina John F. Kennedy	235	131	104	7	-	-	-	-	-	-	-	-	-	-	-	-	235	131	104	7
Atlántida Argentina	-	-	-	-	-	-	-	-	-	-	-	-	-	-	-	-	-	-	-	-
Austral	-	-	-	-	-	-	-	-	-	-	-	-	-	-	-	-	-	-	-	-
Belgrano	81	11	70	5	54	7	47	5	-	-	-	-	-	-	-	-	27	4	23	0
Blas Pascal	482	138	344	20	482	138	344	20	-	-	-	-	-	-	-	-	-	-	-	-
CAECE	648	138	510	39	357	66	291	26	-	-	-	-	291	72	219	13	-	-	-	-
Católica Argentina	506	112	394	34	432	102	330	22	-	-	-	-	-	-	-	-	74	10	64	12
Católica de Córdoba	-	-	-	-	-	-	-	-	-	-	-	-	-	-	-	-	-	-	-	-
Católica de Cuyo	-	-	-	-	-	-	-	-	-	-	-	-	-	-	-	-	-	-	-	-
Católica de La Plata	-	-	-	-	-	-	-	-	-	-	-	-	-	-	-	-	-	-	-	-
Católica de Salta	12	0	12	6	12	0	12	6	-	-	-	-	-	-	-	-	-	-	-	-
Católica de Santa Fe	81	7	74	5	81	7	74	5	-	-	-	-	-	-	-	-	-	-	-	-
Católica de Santiago del Estero	-	-	-	-	-	-	-	-	-	-	-	-	-	-	-	-	-	-	-	-
CEMA	-	-	-	-	-	-	-	-	-	-	-	-	-	-	-	-	-	-	-	-
Centro Educativo Latinoamericano	-	-	-	-	-	-	-	-	-	-	-	-	-	-	-	-	-	-	-	-
Champagnat	11	0	11	2	11	0	11	2	-	-	-	-	-	-	-	-	-	-	-	-
Ciencias Empresariales y Sociales	-	-	-	-	-	-	-	-	-	-	-	-	-	-	-	-	-	-	-	-
Cine	-	-	-	-	-	-	-	-	-	-	-	-	-	-	-	-	-	-	-	-
Concepción del Uruguay	3	0	3	0	-	-	-	-	-	-	-	-	3	0	3	0	-	-	-	-
Congreso	77	19	58	4	77	19	58	4	-	-	-	-	-	-	-	-	-	-	-	-
Cuenca del Plata	-	-	-	-	-	-	-	-	-	-	-	-	-	-	-	-	-	-	-	-
Empresarial Siglo 21	203	148	55	1	203	148	55	1	-	-	-	-	-	-	-	-	-	-	-	-
Este	-	-	-	-	-	-	-	-	-	-	-	-	-	-	-	-	-	-	-	-
FASTA	55	10	45	7	55	10	45	7	-	-	-	-	-	-	-	-	-	-	-	-
Favaloro	125	37	88	14	96	29	67	7	29	8	21	7	-	-	-	-	-	-	-	-
Flores	53	23	30	11	53	23	30	11	-	-	-	-	-	-	-	-	-	-	-	-
Gastón Dachary	-	-	-	-	-	-	-	-	-	-	-	-	-	-	-	-	-	-	-	-
ISALUD	-	-	-	-	-	-	-	-	-	-	-	-	-	-	-	-	-	-	-	-
Juan Agustín Maza	-	-	-	-	-	-	-	-	-	-	-	-	-	-	-	-	-	-	-	-
Madres de Plaza de Mayo	-	-	-	-	-	-	-	-	-	-	-	-	-	-	-	-	-	-	-	-
Maimónides	30	8	22	3	30	8	22	3	-	-	-	-	-	-	-	-	-	-	-	-
Marina Mercante	27	5	22	2	27	5	22	2	-	-	-	-	-	-	-	-	-	-	-	-
Mendoza	-	-	-	-	-	-	-	-	-	-	-	-	-	-	-	-	-	-	-	-
Metropolitana	-	-	-	-	-	-	-	-	-	-	-	-	-	-	-	-	-	-	-	-
Morón	332	63	269	31	213	38	175	19	-	-	-	-	-	-	-	-	119	25	94	12
Museo Social Argentino	-	-	-	-	-	-	-	-	-	-	-	-	-	-	-	-	-	-	-	-
Norte Santo Tomás de Aquino	-	-	-	-	-	-	-	-	-	-	-	-	-	-	-	-	-	-	-	-
Palermo	-	-	-	-	-	-	-	-	-	-	-	-	-	-	-	-	-	-	-	-
Salvador	261	57	204	24	261	57	204	24	-	-	-	-	-	-	-	-	-	-	-	-
San Andrés	-	-	-	-	-	-	-	-	-	-	-	-	-	-	-	-	-	-	-	-
San Isidro	-	-	-	-	-	-	-	-	-	-	-	-	-	-	-	-	-	-	-	-
San Pablo - T	-	-	-	-	-	-	-	-	-	-	-	-	-	-	-	-	-	-	-	-
Torcuato Di Tella	-	-	-	-	-	-	-	-	-	-	-	-	-	-	-	-	-	-	-	-
Total Institutos Universitarios	-	-	-	-	-	-	-	-	-	-	-	-	-	-	-	-	-	-	-	-
CEMIC	-	-	-	-	-	-	-	-	-	-	-	-	-	-	-	-	-	-	-	-
Cs. De la Salud de laFundación Barceló	-	-	-	-	-	-	-	-	-	-	-	-	-	-	-	-	-	-	-	-
Escuela Argentina de Negocios	-	-	-	-	-	-	-	-	-	-	-	-	-	-	-	-	-	-	-	-
Escuela de Medicina del Hospital Italiano	-	-	-	-	-	-	-	-	-	-	-	-	-	-	-	-	-	-	-	-
Escuela Universitaria de Teología	-	-	-	-	-	-	-	-	-	-	-	-	-	-	-	-	-	-	-	-
ESEADE	-	-	-	-	-	-	-	-	-	-	-	-	-	-	-	-	-	-	-	-
Gran Rosario	-	-	-	-	-	-	-	-	-	-	-	-	-	-	-	-	-	-	-	-
ISEDET	-	-	-	-	-	-	-	-	-	-	-	-	-	-	-	-	-	-	-	-
ITBA	-	-	-	-	-	-	-	-	-	-	-	-	-	-	-	-	-	-	-	-
River Plate	-	-	-	-	-	-	-	-	-	-	-	-	-	-	-	-	-	-	-	-

Fuente: Departamento de Información Universitaria - DNPeIU - SPU

Cuadro 2.2.12 · Estudiantes, nuevos inscriptos, reinscriptos y egresados de títulos de pregrado y grado por disciplina según institución. Rama de estudios CIENCIAS DE LA SALUD. Instituciones universitarias de gestión privada. Año 2013

Institución	Rama																Disciplina															
	Total Ciencias de la Salud				Medicina				Odontología				Paramédicas y Auxiliares de la Medicina				Salud Pública				Sanidad				Veterinaria							
	EST	NI	RE	EGRE	EST	NI	RE	EGRE	EST	NI	RE	EGRE	EST	NI	RE	EGRE	EST	NI	RE	EGRE	EST	NI	RE	EGRE	EST	NI	RE	EGRE				
Total de las Instituciones	55.712	16.045	39.667	7.142	11.178	2.512	8.666	968	2.599	556	2.043	317	39.651	12.466	27.185	5.714	85	48	37	20	-	-	-	-	2.199	463	1.736	123				
Total de Universidades Privadas	47.076	13.355	33.721	6.521	7.695	1.523	6.172	706	2.542	538	2.004	317	34.555	10.783	23.772	5.355	85	48	37	20	-	-	-	-	2.199	463	1.736	123				
Abierta Interamericana	6.016	1.639	4.377	723	1.573	264	1.309	162	346	105	241	30	4.097	1.270	2.827	531	-	-	-	-	-	-	-	-	-	-	-	-				
Aconcagua	1.082	349	733	100	282	58	224	46	-	-	-	-	800	291	509	54	-	-	-	-	-	-	-	-	-	-	-	-				
Adventista del Plata	1.351	209	1.142	116	634	77	557	57	-	-	-	-	717	132	585	59	-	-	-	-	-	-	-	-	-	-	-	-				
Argentina de la Empresa	-	-	-	-	-	-	-	-	-	-	-	-	-	-	-	-	-	-	-	-	-	-	-	-	-	-	-	-				
Argentina John F. Kennedy	892	117	775	81	-	-	-	-	854	111	743	81	38	6	32	0	-	-	-	-	-	-	-	-	-	-	-	-				
Atlántida Argentina	-	-	-	-	-	-	-	-	-	-	-	-	-	-	-	-	-	-	-	-	-	-	-	-	-	-	-	-				
Austral	659	191	468	101	464	131	333	58	-	-	-	-	195	60	135	43	-	-	-	-	-	-	-	-	-	-	-	-				
Belgrano	184	50	134	18	-	-	-	-	-	-	-	-	184	50	134	18	-	-	-	-	-	-	-	-	-	-	-	-				
Bias Pascal	-	-	-	-	-	-	-	-	-	-	-	-	-	-	-	-	-	-	-	-	-	-	-	-	-	-	-	-				
CAECE	-	-	-	-	-	-	-	-	-	-	-	-	-	-	-	-	-	-	-	-	-	-	-	-	-	-	-	-				
Católica Argentina	231	62	169	0	231	62	169	0	-	-	-	-	-	-	-	-	-	-	-	-	-	-	-	-	-	-	-	-				
Católica de Córdoba	1.996	442	1.554	239	673	117	556	77	290	68	222	27	414	164	250	81	-	-	-	-	-	-	-	-	619	93	526	54				
Católica de Cuyo	2.257	452	1.805	441	456	94	362	70	-	-	-	-	1.691	323	1.368	371	-	-	-	-	-	-	-	-	110	35	75	0				
Católica de La Plata	1.590	417	1.173	57	-	-	-	-	140	25	115	23	1.450	392	1.058	34	-	-	-	-	-	-	-	-	-	-	-	-				
Católica de Salta	473	124	349	16	-	-	-	-	-	-	-	-	-	-	-	-	-	-	-	-	-	-	-	-	473	124	349	16				
Católica de Santa Fe	105	75	30	0	30	0	30	0	-	-	-	-	75	75	0	0	-	-	-	-	-	-	-	-	-	-	-	-				
Católica de Santiago del Estero	-	-	-	-	-	-	-	-	-	-	-	-	-	-	-	-	-	-	-	-	-	-	-	-	-	-	-	-				
CEMA	-	-	-	-	-	-	-	-	-	-	-	-	-	-	-	-	-	-	-	-	-	-	-	-	-	-	-	-				
Centro Educativo Latinoamericano	878	116	762	74	-	-	-	-	-	-	-	-	878	116	762	74	-	-	-	-	-	-	-	-	-	-	-	-				
Champagnat	-	-	-	-	-	-	-	-	-	-	-	-	-	-	-	-	-	-	-	-	-	-	-	-	-	-	-	-				
Ciencias Empresariales y Sociales	426	160	266	45	140	50	90	16	-	-	-	-	286	110	176	29	-	-	-	-	-	-	-	-	-	-	-	-				
Cine	-	-	-	-	-	-	-	-	-	-	-	-	-	-	-	-	-	-	-	-	-	-	-	-	-	-	-	-				
Concepción del Uruguay	918	207	711	36	-	-	-	-	-	-	-	-	918	207	711	36	-	-	-	-	-	-	-	-	-	-	-	-				
Congreso	-	-	-	-	-	-	-	-	-	-	-	-	-	-	-	-	-	-	-	-	-	-	-	-	-	-	-	-				
Cuenca del Plata	898	226	672	67	-	-	-	-	-	-	-	-	898	226	672	67	-	-	-	-	-	-	-	-	-	-	-	-				
Empresarial Siglo 21	-	-	-	-	-	-	-	-	-	-	-	-	-	-	-	-	-	-	-	-	-	-	-	-	-	-	-	-				
Este	-	-	-	-	-	-	-	-	-	-	-	-	-	-	-	-	-	-	-	-	-	-	-	-	-	-	-	-				
FASTA	1.562	315	1.247	81	222	68	154	0	-	-	-	-	1.340	247	1.093	81	-	-	-	-	-	-	-	-	-	-	-	-				
Favaloro	1.003	343	660	224	291	67	224	39	-	-	-	-	712	276	436	185	-	-	-	-	-	-	-	-	-	-	-	-				
Flores	-	-	-	-	-	-	-	-	-	-	-	-	-	-	-	-	-	-	-	-	-	-	-	-	-	-	-	-				
Gastón Dachary	112	112	0	0	-	-	-	-	-	-	-	-	112	112	0	0	-	-	-	-	-	-	-	-	-	-	-	-				
ISALUD	3.535	1.364	2.171	390	-	-	-	-	-	-	-	-	3.450	1.316	2.134	370	85	48	37	20	-	-	-	-	-	-	-	-				
Juan Agustín Maza	1.320	277	1.043	139	-	-	-	-	-	-	-	-	953	222	731	120	-	-	-	-	-	-	-	-	367	55	312	19				
Madres de Plaza de Mayo	-	-	-	-	-	-	-	-	-	-	-	-	-	-	-	-	-	-	-	-	-	-	-	-	-	-	-	-				
Maimónides	10.820	3.897	6.923	2.691	289	90	199	37	150	36	114	78	10.381	3.771	6.610	2.576	-	-	-	-	-	-	-	-	-	-	-	-				
Marina Mercante	72	25	47	3	-	-	-	-	-	-	-	-	72	25	47	3	-	-	-	-	-	-	-	-	-	-	-	-				
Mendoza	2.661	383	2.278	125	1.256	137	1.119	54	455	77	378	21	950	169	781	50	-	-	-	-	-	-	-	-	-	-	-	-				
Metropolitana	-	-	-	-	-	-	-	-	-	-	-	-	-	-	-	-	-	-	-	-	-	-	-	-	-	-	-	-				
Morón	1.380	440	940	202	585	127	458	23	71	54	17	17	724	259	465	162	-	-	-	-	-	-	-	-	-	-	-	-				
Museo Social Argentino	248	54	194	43	-	-	-	-	-	-	-	-	248	54	194	43	-	-	-	-	-	-	-	-	-	-	-	-				
Norte Santo Tomás de Aquino	1.051	201	850	100	-	-	-	-	-	-	-	-	1.051	201	850	100	-	-	-	-	-	-	-	-	-	-	-	-				
Palermo	-	-	-	-	-	-	-	-	-	-	-	-	-	-	-	-	-	-	-	-	-	-	-	-	-	-	-	-				
Salvador	3.356	1.108	2.248	409	569	181	388	67	236	62	174	40	1.921	709	1.212	268	-	-	-	-	-	-	-	-	630	156	474	34				
San Andrés	-	-	-	-	-	-	-	-	-	-	-	-	-	-	-	-	-	-	-	-	-	-	-	-	-	-	-	-				
San Isidro	-	-	-	-	-	-	-	-	-	-	-	-	-	-	-	-	-	-	-	-	-	-	-	-	-	-	-	-				
San Pablo - T	-	-	-	-	-	-	-	-	-	-	-	-	-	-	-	-	-	-	-	-	-	-	-	-	-	-	-	-				
Torcuato Di Tella	-	-	-	-	-	-	-	-	-	-	-	-	-	-	-	-	-	-	-	-	-	-	-	-	-	-	-	-				
Total de Institutos Universitarios	8.636	2.690	5.946	621	3.483	989	2.494	262	57	18	39	0	5.096	1.683	3.413	359	-	-	-	-	-	-	-	-	-	-	-	-				
CEMIC	451	133	318	42	270	51	219	28	-	-	-	-	181	82	99	14	-	-	-	-	-	-	-	-	-	-	-	-				
Cs de la Salud de la Fundación Barceló	4.713	1.528	3.185	368	2.675	827	1.848	176	-	-	-	-	2.038	701	1.337	192	-	-	-	-	-	-	-	-	-	-	-	-				
Escuela Argentina de Negocios	-	-	-	-	-	-	-	-	-	-	-	-	-	-	-	-	-	-	-	-	-	-	-	-	-	-	-	-				
Escuela de Medicina del Hospital Italiano	362	74	288	46	216	39	177	23	-	-	-	-	146	35	111	23	-	-	-	-	-	-	-	-	-	-	-	-				
Escuela Universitaria de Teología	-	-	-	-	-	-	-	-	-	-	-	-	-	-	-	-	-	-	-	-	-	-	-	-	-	-	-	-				
ESEADE	-	-	-	-	-	-	-	-	-	-	-	-	-	-	-	-	-	-	-	-	-	-	-	-	-	-	-	-				
Gran Rosario	2.532	829	1.703	42	-	-	-	-	-	-	-	-	2.532	829	1.703	42	-	-	-	-	-	-	-	-	-	-	-	-				
ISEDET	-	-	-	-	-	-	-	-	-	-	-	-	-	-	-	-	-	-	-	-	-	-	-	-	-	-	-	-				
Italiano de Rosario	578	126	452	123	322	72	250	35	57	18	39	0	199	36	163	88	-	-	-	-	-	-	-	-	-	-	-	-				
ITBA	-	-	-	-	-	-	-	-	-	-	-	-	-	-	-	-	-	-	-	-	-	-	-	-	-	-	-	-				
River Plate	-	-	-	-	-	-	-	-	-	-	-	-	-	-	-	-	-	-	-	-	-	-	-	-	-	-	-	-				

Fuente: Departamento de Información Universitaria - DNPelU - SPU

Cuadro 2.2.13 · Estudiantes, nuevos inscriptos, reinscriptos y egresados de títulos de pregrado y grado por disciplina según institución. Rama de estudios CIENCIAS HUMANAS. Instituciones universitarias de gestión privada. Año 2013

Institución	Rama				Disciplina																				
	Total Ciencias Humanas				Arqueología				Artes				Educación				Filosofía				Historia				
	EST	NI	RE	EGRE	EST	NI	RE	EGRE	EST	NI	RE	EGRE	EST	NI	RE	EGRE	EST	NI	RE	EGRE	EST	NI	RE	EGRE	
Total de las Instituciones	57.117	15.970	41.147	6.499	-	-	-	-	5.161	1.656	3.505	578	20.551	7.094	13.457	3.124	533	152	381	31	567	153	414	37	
Total de las Universidades Privadas	56.480	15.704	40.776	6.443	-	-	-	-	5.097	1.628	3.469	575	20.314	6.963	13.351	3.124	533	152	381	31	567	153	414	37	
Abierta Interamericana	3.884	1.503	2.381	503	-	-	-	-	469	146	323	114	1.811	908	903	278	-	-	-	-	-	-	-	-	-
Aconcagua	1.894	462	1.432	184	-	-	-	-	-	-	-	-	45	13	32	6	-	-	-	-	-	-	-	-	-
Adventista del Plata	1.247	190	1.057	176	-	-	-	-	-	-	-	-	394	62	332	90	-	-	-	-	-	-	-	-	-
Argentina de la Empresa	896	300	596	71	-	-	-	-	75	71	4	0	-	-	-	-	-	-	-	-	-	-	-	-	-
Argentina John F. Kennedy	1.976	324	1.652	94	-	-	-	-	11	0	11	5	101	23	78	18	-	-	-	-	-	-	-	-	-
Atlántida Argentina	284	102	182	28	-	-	-	-	-	-	-	-	37	26	11	0	-	-	-	-	-	-	-	-	-
Austral	395	179	216	28	-	-	-	-	-	-	-	-	395	179	216	28	-	-	-	-	-	-	-	-	-
Belgrano	1.401	188	1.213	101	-	-	-	-	28	28	0	0	2	1	1	0	-	-	-	-	-	-	-	-	-
Bias Pascal	437	189	248	51	-	-	-	-	95	25	70	12	342	164	178	39	-	-	-	-	-	-	-	-	-
CAECE	1.197	307	890	166	-	-	-	-	-	-	-	-	776	220	556	111	-	-	-	-	-	-	-	-	-
Católica Argentina	3.188	939	2.249	624	-	-	-	-	210	45	165	22	1.114	428	686	229	71	11	60	18	59	18	41	14	
Católica de Córdoba	1.130	296	834	203	-	-	-	-	-	-	-	-	716	212	504	157	19	4	15	4	36	11	25	4	
Católica de Cuyo	1.125	254	871	140	-	-	-	-	106	27	79	7	184	47	137	22	12	1	11	2	-	-	-	-	
Católica de La Plata	1.512	420	1.092	145	-	-	-	-	-	-	-	-	879	288	591	54	70	32	38	1	20	5	15	0	
Católica de Salta	2.852	893	1.959	226	-	-	-	-	69	10	59	6	969	434	535	69	32	1	31	1	-	-	-	-	
Católica de Santa Fe	1.213	189	1.024	108	-	-	-	-	5	0	5	2	275	52	223	30	25	7	18	0	-	-	-	-	
Católica de Santiago del Estero	1.635	368	1.267	44	-	-	-	-	0	0	0	5	289	99	190	10	-	-	-	-	-	-	-	-	
CEMA	-	-	-	-	-	-	-	-	-	-	-	-	-	-	-	-	-	-	-	-	-	-	-	-	
Centro Educativo Latinoamericano	496	210	286	187	-	-	-	-	-	-	-	-	466	203	263	182	-	-	-	-	-	-	-	-	
Champagnat	-	-	-	-	-	-	-	-	-	-	-	-	-	-	-	-	-	-	-	-	-	-	-	-	
Ciencias Empresariales y Sociales	1.041	267	774	62	-	-	-	-	-	-	-	-	60	32	28	11	96	32	64	0	-	-	-	-	
Cine	1.305	413	892	100	-	-	-	-	1.305	413	892	100	-	-	-	-	-	-	-	-	-	-	-	-	
Concepción del Uruguay	506	210	296	77	-	-	-	-	-	-	-	-	506	210	296	77	-	-	-	-	-	-	-	-	
Congreso	396	146	250	29	-	-	-	-	-	-	-	-	35	35	0	0	-	-	-	-	-	-	-	-	
Cuenca del Plata	2.631	606	2.025	154	-	-	-	-	-	-	-	-	864	173	691	98	-	-	-	-	-	-	-	-	
Empresarial Siglo 21	1.896	804	1.092	64	-	-	-	-	-	-	-	-	1.197	615	582	37	-	-	-	-	-	-	-	-	
Este	69	28	41	24	-	-	-	-	-	-	-	-	69	28	41	24	-	-	-	-	-	-	-	-	
FASTA	1.545	698	847	108	-	-	-	-	14	0	14	4	987	399	588	89	-	-	-	-	-	-	-	-	
Favaloro	141	47	94	7	-	-	-	-	-	-	-	-	-	-	-	-	-	-	-	-	-	-	-	-	
Flores	2.843	806	2.037	235	-	-	-	-	-	-	-	-	2.086	572	1.514	180	-	-	-	-	-	-	-	-	
Gastón Dachary	213	161	52	44	-	-	-	-	-	-	-	-	213	161	52	44	-	-	-	-	-	-	-	-	
ISALUD	105	52	53	10	-	-	-	-	-	-	-	-	105	52	53	10	-	-	-	-	-	-	-	-	
Juan Agustín Maza	415	136	279	37	-	-	-	-	-	-	-	-	415	136	279	37	-	-	-	-	-	-	-	-	
Madres de Plaza de Mayo	73	22	51	-	-	-	-	-	-	-	-	-	-	-	-	-	-	-	-	-	73	22	51	-	
Maimónides	781	262	519	217	-	-	-	-	194	73	121	45	218	95	123	91	54	11	43	1	-	-	-	-	
Marina Mercante	705	199	506	79	-	-	-	-	-	-	-	-	44	14	30	0	-	-	-	-	-	-	-	-	
Mendoza	665	200	465	33	-	-	-	-	-	-	-	-	60	36	24	1	-	-	-	-	-	-	-	-	
Metropolitana	149	149	-	-	-	-	-	-	-	-	-	-	149	149	-	-	-	-	-	-	-	-	-	-	
Morón	1.917	645	1.272	162	-	-	-	-	-	-	-	-	534	234	300	84	27	6	21	0	59	26	33	6	
Museo Social Argentino	1.468	404	1.064	240	-	-	-	-	584	150	434	74	31	0	31	16	-	-	-	-	-	-	-	-	
Norte Santo Tomás de Aquino	470	137	333	35	-	-	-	-	-	-	-	-	-	-	-	-	78	37	41	3	-	-	-	-	
Palermo	2.046	671	1.375	168	-	-	-	-	1.155	435	720	68	26	12	14	6	0	0	0	1	-	-	-	-	
Salvador	8.224	1.277	6.947	1.465	-	-	-	-	776	205	571	111	3.852	613	3.239	986	49	10	39	0	274	58	216	9	
San Andrés	39	9	30	10	-	-	-	-	-	-	-	-	39	9	30	10	-	-	-	-	-	-	-	-	
San Isidro	29	29	-	-	-	-	-	-	-	-	-	-	29	29	-	-	-	-	-	-	-	-	-	-	
San Pablo - T	-	-	-	-	-	-	-	-	-	-	-	-	-	-	-	-	-	-	-	-	-	-	-	-	
Torcuato Di Tella	46	13	33	4	-	-	-	-	-	-	-	-	-	-	-	-	-	-	-	-	46	13	33	4	
Total de Institutos Universitarios	637	266	371	56	-	-	-	-	64	28	36	3	237	131	106	0	0	0	0	0	0	0	0	0	
CEMIC	-	-	-	-	-	-	-	-	-	-	-	-	-	-	-	-	-	-	-	-	-	-	-	-	
Cs de la Salud de la Fundación Barceló	112	52	60	3	-	-	-	-	-	-	-	-	-	-	-	-	-	-	-	-	-	-	-	-	
Escuela Argentina de Negocios	-	-	-	-	-	-	-	-	-	-	-	-	-	-	-	-	-	-	-	-	-	-	-	-	
Escuela de Medicina del Hospital Italiano	-	-	-	-	-	-	-	-	-	-	-	-	-	-	-	-	-	-	-	-	-	-	-	-	
Escuela Universitaria de Teología	87	25	62	3	-	-	-	-	-	-	-	-	-	-	-	-	-	-	-	-	-	-	-	-	
ESEADE	64	28	36	3	-	-	-	-	64	28	36	3	-	-	-	-	-	-	-	-	-	-	-	-	
Gran Rosario	220	114	106	0	-	-	-	-	-	-	-	-	220	114	106	0	-	-	-	-	-	-	-	-	
ISEDET	56	6	50	47	-	-	-	-	-	-	-	-	-	-	-	-	-	-	-	-	-	-	-	-	
Italiano de Rosario	81	24	57	0	-	-	-	-	-	-	-	-	-	-	-	-	-	-	-	-	-	-	-	-	
ITBA	-	-	-	-	-	-	-	-	-	-	-	-	-	-	-	-	-	-	-	-	-	-	-	-	
River Plate	17	17	-	-	-	-	-	-	-	-	-	-	17	17	-	-	-	-	-	-	-	-	-	-	

Continúa en la página siguiente >

◀ Continúa de la página anterior

Institución	Letras e Idiomas				Psicología				Teología			
	EST	NI	RE	EGRE	EST	NI	RE	EGRE	EST	NI	RE	EGRE
Total de las Instituciones	4.215	1.140	3.075	482	24.726	5.396	19.330	2.097	1.364	379	985	150
Total de las Universidades Privadas	4.215	1.140	3.075	482	24.533	5.320	19.213	2.094	1.221	348	873	100
Abierta Interamericana	-	-	-	-	1.604	449	1.155	111	-	-	-	-
Aconcagua	191	49	142	63	1.658	400	1.258	115	-	-	-	-
Adventista del Plata	132	14	118	8	399	50	349	44	322	64	258	34
Argentina de la Empresa	400	110	290	43	421	119	302	28	-	-	-	-
Argentina John F. Kennedy	-	-	-	-	1.864	301	1.563	71	-	-	-	-
Atlántida Argentina	-	-	-	-	247	76	171	28	-	-	-	-
Austral	-	-	-	-	-	-	-	-	-	-	-	-
Belgrano	132	19	113	0	1.239	140	1.099	101	-	-	-	-
Bias Pascal	-	-	-	-	-	-	-	-	-	-	-	-
CAECE	273	69	204	17	148	18	130	38	-	-	-	-
Católica Argentina	280	83	197	47	974	259	715	261	480	95	385	33
Católica de Córdoba	36	13	23	6	302	53	249	28	21	3	18	4
Católica de Cuyo	-	-	-	-	810	179	631	105	13	0	13	4
Católica de La Plata	20	7	13	2	523	88	435	88	-	-	-	-
Católica de Salta	208	52	156	16	1.574	396	1.178	134	-	-	-	-
Católica de Santa Fe	15	10	5	0	893	120	773	76	-	-	-	-
Católica de Santiago del Estero	-	-	-	-	1.339	269	1.070	24	7	0	7	5
CEMA	-	-	-	-	-	-	-	-	-	-	-	-
Centro Educativo Latinoamericano	30	7	23	5	-	-	-	-	-	-	-	-
Champagnat	-	-	-	-	-	-	-	-	-	-	-	-
Ciencias Empresariales y Sociales	-	-	-	-	885	203	682	51	-	-	-	-
Cine	-	-	-	-	-	-	-	-	-	-	-	-
Concepción del Uruguay	-	-	-	-	-	-	-	-	-	-	-	-
Congreso	-	-	-	-	361	111	250	29	-	-	-	-
Cuenca del Plata	-	-	-	-	1.767	433	1.334	56	-	-	-	-
Empresarial Siglo 21	-	-	-	-	699	189	510	27	-	-	-	-
Este	-	-	-	-	-	-	-	-	-	-	-	-
FASTA	220	138	82	0	-	-	-	-	324	161	163	15
Favaloro	-	-	-	-	141	47	94	7	-	-	-	-
Flores	-	-	-	-	757	234	523	55	-	-	-	-
Gastón Dachary	-	-	-	-	-	-	-	-	-	-	-	-
ISALUD	-	-	-	-	-	-	-	-	-	-	-	-
Juan Agustín Maza	-	-	-	-	-	-	-	-	-	-	-	-
Madres de Plaza de Mayo	-	-	-	-	-	-	-	-	-	-	-	-
Maimónides	-	-	-	-	315	83	232	80	-	-	-	-
Marina Mercante	-	-	-	-	661	185	476	79	-	-	-	-
Mendoza	-	-	-	-	605	164	441	32	-	-	-	-
Metropolitana	-	-	-	-	-	-	-	-	-	-	-	-
Morón	265	63	202	21	1.031	316	715	51	-	-	-	-
Museo Social Argentino	601	153	448	131	252	101	151	19	-	-	-	-
Norte Santo Tomás de Aquino	-	-	-	-	338	75	263	27	54	25	29	5
Palermo	-	-	-	-	865	224	641	93	-	-	-	-
Salvador	1.412	353	1.059	123	1.861	38	1.823	236	-	-	-	-
San Andrés	-	-	-	-	-	-	-	-	-	-	-	-
San Isidro	-	-	-	-	-	-	-	-	-	-	-	-
San Pablo - T	-	-	-	-	-	-	-	-	-	-	-	-
Torcuato Di Tella	-	-	-	-	-	-	-	-	-	-	-	-
Total de Institutos Universitarios	0	0	0	0	193	76	117	3	143	31	112	50
CEMIC	-	-	-	-	-	-	-	-	-	-	-	-
Cs de la Salud de la Fundación Barceló	-	-	-	-	112	52	60	3	-	-	-	-
Escuela Argentina de Negocios	-	-	-	-	-	-	-	-	-	-	-	-
Escuela de Medicina del Hospital Italiano	-	-	-	-	-	-	-	-	87	25	62	3
Escuela Universitaria de Teología	-	-	-	-	-	-	-	-	-	-	-	-
ESEADE	-	-	-	-	-	-	-	-	-	-	-	-
Gran Rosario	-	-	-	-	-	-	-	-	-	-	-	-
ISEDET	-	-	-	-	-	-	-	-	56	6	50	47
Italiano de Rosario	-	-	-	-	81	24	57	0	-	-	-	-
ITBA	-	-	-	-	-	-	-	-	-	-	-	-
River Plate	-	-	-	-	-	-	-	-	-	-	-	-

Fuente: Departamento de Información Universitaria - DNPeIU - SPU

Cuadro 2.2.14 · Estudiantes, nuevos inscriptos, reinscriptos y egresados de títulos de pregrado y grado por disciplina según institución. Rama de estudios CIENCIAS SOCIALES. Instituciones universitarias de gestión privada. Año 2013

Institución	Rama				Disciplina															
	Total Ciencias Sociales				Ciencias Políticas, Relaciones Internacionales y Diplomacia				Ciencias de la Información y de la Comunicación				Demografía y Geografía				Derecho			
	EST	NI	RE	EGRE	EST	NI	RE	EGRE	EST	NI	RE	EGRE	EST	NI	RE	EGRE	EST	NI	RE	EGRE
Total de las Instituciones	214.146	60.534	153.612	18.600	6.012	1.518	4.494	495	11.986	3.220	8.766	1.253	5.728	1.706	4.022	595	70.936	18.367	52.569	5.017
Total de Universidades Privadas	212.687	59.969	152.718	18.463	6.012	1.518	4.494	495	11.964	3.206	8.758	1.253	5.728	1.706	4.022	595	70.936	18.367	52.569	5.017
Abierta Interamericana	7.327	1.892	5.435	1.119	248	64	184	26	564	156	408	59	554	155	399	109	2.638	527	2.111	297
Aconcagua	3.510	725	2.785	358	-	-	-	-	90	18	72	1	96	36	60	14	763	141	622	28
Adventista del Plata	665	116	549	84	-	-	-	-	97	27	70	12	-	-	-	-	-	-	-	-
Argentina de la Empresa	19.753	4.980	14.773	2.567	489	135	354	77	1.684	444	1.240	254	0	0	0	39	1.550	414	1.136	214
Argentina John F. Kennedy	3.429	494	2.935	383	74	10	64	13	126	8	118	23	117	12	105	14	1.022	169	853	113
Atlántida Argentina	841	200	641	93	-	-	-	-	-	-	-	-	68	22	46	0	447	104	343	49
Austral	1.920	538	1.382	173	-	-	-	-	604	145	459	84	-	-	-	-	350	94	256	40
Belgrano	7.595	1.707	5.888	320	324	49	275	3	511	88	423	1	771	280	491	0	1.823	216	1.607	140
Bias Pascal	7.172	2.767	4.405	989	-	-	-	-	275	121	154	36	392	127	265	96	2.692	922	1.770	398
CAECE	1.584	212	1.372	189	-	-	-	-	236	39	197	20	99	15	84	6	-	-	-	-
Católica Argentina	9.402	2.223	7.179	1.376	614	166	448	94	845	294	551	134	-	-	-	-	3.781	735	3.046	592
Católica de Córdoba	2.887	586	2.301	460	390	76	314	45	-	-	-	-	-	-	-	-	998	181	817	130
Católica de Cuyo	2.855	637	2.218	239	-	-	-	-	-	-	-	-	160	58	102	17	1.252	253	999	136
Católica de La Plata	4.653	762	3.891	296	194	29	165	11	-	-	-	-	-	-	-	-	2.273	372	1.901	160
Católica de Salta	18.818	4.065	14.753	1.105	445	73	372	10	249	62	187	16	237	38	199	27	10.104	1.983	8.121	557
Católica de Santa Fe	3.556	457	3.099	273	82	10	72	2	142	15	127	7	-	-	-	-	2.052	248	1.804	189
Católica de Santiago del Estero	4.951	1.165	3.786	277	156	27	129	11	496	158	338	26	191	68	123	13	3.018	676	2.342	135
CEMA	666	135	531	103	42	10	32	5	-	-	-	-	-	-	-	-	-	-	-	-
Centro Educativo Latinoamericano	2.309	438	1.871	100	-	-	-	-	-	-	-	-	-	-	-	-	424	106	318	6
Champagnat	2.591	277	2.314	249	49	7	42	0	-	-	-	-	112	10	102	3	1.311	125	1.186	106
Ciencias Empresariales y Sociales	12.783	3.873	8.910	954	223	50	173	14	2.030	587	1.443	177	138	67	71	2	934	245	689	64
Cine	7	3	4	0	-	-	-	-	7	3	4	0	-	-	-	-	-	-	-	-
Concepción del Uruguay	1.470	207	1.263	94	-	-	-	-	42	22	20	19	-	-	-	-	653	92	561	48
Congreso	1.815	472	1.343	137	121	23	98	10	43	18	25	2	95	20	75	17	645	134	511	32
Cuenca del Plata	3.147	703	2.444	276	-	-	-	-	117	23	94	1	-	-	-	-	1.669	381	1.288	137
Empresarial Siglo 21	44.042	18.850	25.192	2.542	767	348	419	22	283	55	228	33	320	178	142	8	18.618	7.298	11.320	562
Este	375	157	218	33	-	-	-	-	69	24	45	13	-	-	-	-	121	52	69	4
FASTA	2.635	763	1.872	193	-	-	-	-	170	33	137	14	116	66	50	3	359	42	317	17
Favaloro	-	-	-	-	-	-	-	-	-	-	-	-	-	-	-	-	-	-	-	-
Flores	526	135	391	24	-	-	-	-	9	0	9	2	-	-	-	-	163	48	115	10
Gastón Dachary	1.602	440	1.162	48	109	35	74	0	-	-	-	-	94	20	74	6	449	184	265	0
ISALUD	177	53	124	17	-	-	-	-	-	-	-	-	-	-	-	-	-	-	-	-
Juan Agustín Maza	701	206	495	107	-	-	-	-	338	93	245	72	-	-	-	-	-	-	-	-
Madres de Plaza de Mayo	254	102	152	-	-	-	-	-	-	-	-	-	-	-	-	-	173	49	124	-
Maimónides	686	217	469	100	53	28	25	1	158	45	113	17	37	8	29	0	143	36	107	22
Marina Mercante	2.487	671	1.816	130	-	-	-	-	34	11	23	0	61	13	48	2	258	85	173	5
Mendoza	2.480	450	2.030	147	-	-	-	-	-	-	-	-	-	-	-	-	2.083	325	1.758	128
Metropolitana	250	250	-	-	-	-	-	-	-	-	-	-	117	117	-	-	-	-	-	-
Morón	7.571	2.247	5.324	808	51	12	39	5	235	50	185	18	524	129	395	57	3.426	955	2.471	347
Museo Social Argentino	1.333	365	968	163	-	-	-	-	96	33	63	18	-	-	-	-	669	154	515	78
Norte Santo Tomás de Aquino	4.183	867	3.316	290	113	20	93	14	166	45	121	21	166	22	144	25	1.335	269	1.066	87
Palermo	4.816	1.581	3.235	460	214	65	149	19	1.115	325	790	97	329	79	250	25	666	187	479	46
Salvador	10.273	2.186	8.087	815	849	166	683	60	1.020	232	788	54	934	166	768	112	1.430	332	1.098	87
San Andrés	975	239	736	188	118	28	90	20	113	32	81	22	-	-	-	-	115	34	81	21
San Isidro	85	85	-	-	-	-	-	-	-	-	-	-	-	-	-	-	85	85	-	-
San Pablo -T	577	169	408	13	88	25	63	2	-	-	-	-	-	-	-	-	272	80	192	4
Torcuato Di Tella	953	302	651	171	199	62	137	31	-	-	-	-	-	-	-	-	172	34	138	28
Total de Institutos Universitarios	1.459	565	894	137	-	-	-	-	22	14	8	0	-	-	-	-	-	-	-	-
CEMIC	-	-	-	-	-	-	-	-	-	-	-	-	-	-	-	-	-	-	-	-
Cs. De la Salud de la Fundación Barceló	-	-	-	-	-	-	-	-	-	-	-	-	-	-	-	-	-	-	-	-
Escuela Argentina de Negocios	1.194	456	738	105	-	-	-	-	-	-	-	-	-	-	-	-	-	-	-	-
Escuela de Medicina del Hospital Italiano	-	-	-	-	-	-	-	-	-	-	-	-	-	-	-	-	-	-	-	-
Escuela Universitaria de Teología	-	-	-	-	-	-	-	-	-	-	-	-	-	-	-	-	-	-	-	-
ESEADE	52	24	28	8	-	-	-	-	22	14	8	0	-	-	-	-	-	-	-	-
Gran Rosario	-	-	-	-	-	-	-	-	-	-	-	-	-	-	-	-	-	-	-	-
ISEDET	-	-	-	-	-	-	-	-	-	-	-	-	-	-	-	-	-	-	-	-
Italiano de Rosaro	-	-	-	-	-	-	-	-	-	-	-	-	-	-	-	-	-	-	-	-
ITBA	154	26	128	24	-	-	-	-	-	-	-	-	-	-	-	-	-	-	-	-
River Plate	59	59	-	-	-	-	-	-	-	-	-	-	-	-	-	-	-	-	-	-

Continúa en la página siguiente >

< Continúa de la página anterior

Institución	Disciplina															
	Economía y Administración				Otras Ciencias Sociales				Relaciones Institucionales y Humanas				Sociología, Antropología y Servicio Social			
	EST	NI	RE	EGRE	EST	NI	RE	EGRE	EST	NI	RE	EGRE	EST	NI	RE	EGRE
Total de las Instituciones	99.529	29.336	70.193	9.541	2.133	568	1.565	125	16.134	5.244	10.890	1.461	1.688	575	1.113	113
Total de Universidades Privadas	98.420	28.903	69.517	9.434	2.133	568	1.565	125	15.810	5.130	10.680	1.431	1.684	571	1.113	113
Abierta Interamericana	3.111	884	2.227	621	-	-	-	-	212	106	106	7	-	-	-	-
Aconcagua	1.922	386	1.536	251	325	86	239	40	209	39	170	10	105	19	86	14
Adventista del Plata	556	89	467	68	-	-	-	-	-	-	-	-	12	0	12	4
Argentina de la Empresa	13.700	3.372	10.328	1.535	-	-	-	-	2.314	615	1.699	448	16	0	16	0
Argentina John F. Kennedy	1.620	199	1.421	163	-	-	-	-	410	87	323	53	60	9	51	4
Atlántida Argentina	326	74	252	44	-	-	-	-	-	-	-	-	-	-	-	-
Austral	612	143	469	46	-	-	-	-	-	-	-	-	354	156	198	3
Belgrano	3.964	1.037	2.927	176	-	-	-	-	202	37	165	0	-	-	-	-
Bias Pascal	3.349	1.336	2.013	449	224	129	95	10	240	132	108	0	-	-	-	-
CAECE	1.045	134	911	145	-	-	-	-	203	24	179	17	1	0	1	1
Católica Argentina	4.162	1.028	3.134	556	-	-	-	-	-	-	-	-	-	-	-	-
Católica de Córdoba	1.497	329	1.168	285	-	-	-	-	-	-	-	-	2	0	2	0
Católica de Cuyo	1.305	256	1.049	86	-	-	-	-	138	70	68	0	-	-	-	-
Católica de La Plata	1.697	231	1.466	112	51	51	0	0	350	68	282	9	88	11	77	4
Católica de Salta	6.003	1.441	4.562	342	804	203	601	35	700	183	517	77	276	82	194	41
Católica de Santa Fe	1.280	184	1.096	75	-	-	-	-	-	-	-	-	-	-	-	-
Católica de Santiago del Estero	1.090	236	854	92	-	-	-	-	-	-	-	-	-	-	-	-
CEMA	624	125	499	98	-	-	-	-	-	-	-	-	-	-	-	-
Centro Educativo Latinoamericano	1.663	303	1.360	91	-	-	-	-	222	29	193	3	-	-	-	-
Champagnat	701	78	623	82	-	-	-	-	418	57	361	58	-	-	-	-
Ciencias Empresariales y Sociales	6.897	2.092	4.805	510	-	-	-	-	2.511	817	1.694	181	50	15	35	6
Cine	-	-	-	-	-	-	-	-	-	-	-	-	-	-	-	-
Concepción del Uruguay	708	91	617	15	-	-	-	-	42	0	42	12	25	2	23	0
Congreso	911	277	634	76	-	-	-	-	-	-	-	-	-	-	-	-
Cuenca del Plata	1.353	299	1.054	138	-	-	-	-	-	-	-	-	8	0	8	0
Empresarial Siglo 21	19.600	8.983	10.617	1.770	-	-	-	-	4.442	1.988	2.454	144	12	0	12	3
Este	123	59	64	2	-	-	-	-	62	22	40	14	-	-	-	-
FASTA	1.830	571	1.259	158	127	37	90	1	33	14	19	0	-	-	-	-
Favaloro	-	-	-	-	-	-	-	-	-	-	-	-	-	-	-	-
Flores	344	87	257	12	-	-	-	-	-	-	-	-	10	0	10	0
Gastón Dachary	950	201	749	42	-	-	-	-	-	-	-	-	-	-	-	-
ISALUD	177	53	124	17	-	-	-	-	-	-	-	-	-	-	-	-
Juan Agustín Maza	186	68	118	11	-	-	-	-	177	45	132	24	-	-	-	-
Madres de Plaza de Mayo	-	-	-	-	-	-	-	-	-	-	-	-	81	53	28	-
Maimónides	202	63	139	43	-	-	-	-	93	37	56	17	-	-	-	-
Marina Mercante	1.990	527	1.463	101	-	-	-	-	144	35	109	22	-	-	-	-
Mendoza	397	125	272	19	-	-	-	-	-	-	-	-	-	-	-	-
Metropolitana	63	63	-	-	-	-	-	-	-	-	-	-	70	70	-	-
Morón	2.442	841	1.601	268	148	40	108	16	641	187	454	97	104	33	71	0
Museo Social Argentino	347	107	240	48	-	-	-	-	90	25	65	10	131	46	85	9
Norte Santo Tomás de Aquino	2.037	414	1.623	102	-	-	-	-	366	97	269	41	-	-	-	-
Palermo	1.637	610	1.027	110	-	-	-	-	809	305	504	160	46	10	36	3
Salvador	4.571	1.092	3.479	431	454	22	432	23	782	111	671	27	233	65	168	21
San Andrés	629	145	484	125	-	-	-	-	-	-	-	-	-	-	-	-
San Isidro	-	-	-	-	-	-	-	-	-	-	-	-	-	-	-	-
San Pablo -T	217	64	153	7	-	-	-	-	-	-	-	-	-	-	-	-
Torcuato Di Tella	582	206	376	112	-	-	-	-	-	-	-	-	-	-	-	-
Total de Institutos Universitarios	1.109	433	676	107	-	-	-	-	324	114	210	30	4	4	0	0
CEMIC	-	-	-	-	-	-	-	-	-	-	-	-	-	-	-	-
Cs. De la Salud de la Fundación Barceló	-	-	-	-	-	-	-	-	-	-	-	-	-	-	-	-
Escuela Argentina de Negocios	870	342	528	75	-	-	-	-	324	114	210	30	-	-	-	-
Escuela de Medicina del Hospital Italiano	-	-	-	-	-	-	-	-	-	-	-	-	-	-	-	-
Escuela Universitaria de Teología	-	-	-	-	-	-	-	-	-	-	-	-	-	-	-	-
ESEADE	26	6	20	8	-	-	-	-	-	-	-	-	4	4	0	0
Gran Rosario	-	-	-	-	-	-	-	-	-	-	-	-	-	-	-	-
ISEDET	-	-	-	-	-	-	-	-	-	-	-	-	-	-	-	-
Italiano de Rosaro	-	-	-	-	-	-	-	-	-	-	-	-	-	-	-	-
ITBA	154	26	128	24	-	-	-	-	-	-	-	-	-	-	-	-
River Plate	59	59	-	-	-	-	-	-	-	-	-	-	-	-	-	-

Fuente: Departamento de Información Universitaria - DNPeIU - SPU

Cuadro 2.2.15 - Estudiantes de títulos de pregrado y grado por Región y Rama según institución. Instituciones universitarias de gestión privada. Año 2013

Instituciones	Total Regiones	Región Bonaerense							Región Centro-Este							Región Centro-Oeste						
		Total	Ciencias Aplicadas	Ciencias Básicas	Ciencias de la Salud	Ciencias Humanas	Ciencias Sociales	Sin Rama (1)	Total	Ciencias Aplicadas	Ciencias Básicas	Ciencias de la Salud	Ciencias Humanas	Ciencias Sociales	Sin Rama (1)	Total	Ciencias Aplicadas	Ciencias Básicas	Ciencias de la Salud	Ciencias Humanas	Ciencias Sociales	Sin Rama (1)
Total de las instituciones	393.132	24.152	4.376	100	4.280	4.064	10.961	371	32.128	2.591	381	8.074	6.302	14.780	0	100.945	13.179	773	9.316	8.403	69.274	0
Total Universitarias Privadas	380.615	24.065	4.376	100	4.280	3.977	10.961	371	28.717	2.591	381	4.964	6.001	14.780	0	100.945	13.179	773	9.316	8.403	69.274	0
Abierta Interamericana	20.464	133	-	-	-	79	54	-	5.974	739	-	1.712	1.048	2.475	-	-	-	-	-	-	-	-
Aconcagua	7.053	-	-	-	-	-	-	-	-	-	-	-	-	-	7.053	567	-	1.082	1.894	3.510	-	
Adventista del Plata	3.354	-	-	-	-	-	-	-	3.354	91	-	1.351	1.247	665	-	-	-	-	-	-	-	
Argentina de la Empresa	26.767	-	-	-	-	-	-	-	-	-	-	-	-	-	-	-	-	-	-	-	-	
Argentina John F. Kennedy	8.737	-	-	-	-	-	-	-	-	-	-	-	-	-	-	-	-	-	-	-	-	
Atlántida Argentina	1.228	1.228	103	-	-	284	841	-	-	-	-	-	-	-	-	-	-	-	-	-	-	
Austral	3.278	659	-	-	659	-	-	-	612	-	-	-	-	612	-	-	-	-	-	-	-	
Belgrano	12.972	-	-	-	-	-	-	-	-	-	-	-	-	-	-	-	-	-	-	-	-	
Blas Pascal	9.189	-	-	-	-	-	-	-	-	-	-	-	-	-	9.189	1.098	482	-	437	7.172	-	
CAECE	4.795	-	334	-	-	118	1.081	-	-	-	-	-	-	-	-	-	-	-	-	-	-	
Católica Argentina	15.429	-	-	-	-	-	-	-	4.563	346	297	-	704	3.216	986	133	-	-	445	408	-	
Católica de Córdoba	8.194	-	-	-	-	-	-	-	-	-	-	-	-	-	8.194	2.181	-	1.996	1.130	2.887	-	
Católica de Cuyo	7.482	-	-	-	-	-	-	-	-	-	-	-	-	-	7.482	1.245	-	2.257	1.125	2.855	-	
Católica de La Plata	8.643	6.747	630	-	1.590	1.010	3.517	-	470	-	-	-	470	-	-	-	-	-	-	-	-	
Católica de Salta	25.650	-	-	-	-	-	-	-	-	-	-	-	-	-	-	-	-	-	-	-	-	
Católica de Santa Fe	5.936	-	-	-	-	-	-	-	4.510	485	81	105	1.213	2.626	-	-	-	-	-	-	-	
Católica de Santiago del Estero	7.156	-	-	-	-	-	-	-	1.071	180	-	-	99	792	-	-	-	-	-	-	-	
CEMA	749	-	-	-	-	-	-	-	-	-	-	-	-	-	-	-	-	-	-	-	-	
Centro Educativo Latinoamericano	3.976	-	-	-	-	-	-	-	3.976	293	-	878	496	2.309	-	-	-	-	-	-	-	
Champagnat	2.846	-	-	-	-	-	-	-	-	-	-	-	-	-	2.846	244	11	-	-	2.591	-	
Ciencias Empresariales y Sociales	14.551	-	-	-	-	-	-	-	833	-	-	-	218	615	813	-	-	-	-	813	-	
Cine	1.312	-	-	-	-	-	-	-	-	-	-	-	-	-	-	-	-	-	-	-	-	
Concepción del Uruguay	3.354	-	-	-	-	-	-	-	3.354	457	3	918	506	1.470	-	-	-	-	-	-	-	
Congreso	2.423	-	-	-	-	-	-	-	-	-	-	-	-	-	2.423	135	77	-	396	1.815	-	
Cuenca del Plata	6.871	-	-	-	-	-	-	-	-	-	-	-	-	-	-	-	-	-	-	-	-	
Empresarial Siglo 21	49.949	-	-	-	-	-	-	-	-	-	-	-	-	-	49.949	3.808	203	-	1.896	44.042	-	
Este	635	635	191	-	-	69	375	-	-	-	-	-	-	-	-	-	-	-	-	-	-	
FASTA	8.141	8.141	2.344	55	1.562	1.545	2.635	-	-	-	-	-	-	-	-	-	-	-	-	-	-	
Favaloro	1.502	-	-	-	-	-	-	-	-	-	-	-	-	-	-	-	-	-	-	-	-	
Flores	4.369	-	-	-	-	-	-	-	-	-	-	-	-	-	-	-	-	-	-	-	-	
Gastón Dachary	2.413	-	-	-	-	-	-	-	-	-	-	-	-	-	-	-	-	-	-	-	-	
ISALUD	3.817	-	-	-	-	-	-	-	-	-	-	-	-	-	-	-	-	-	-	-	-	
Juan Agustín Maza	3.274	-	-	-	-	-	-	-	-	-	-	-	-	-	3.274	838	-	1.320	415	701	-	
Madres de Plaza de Mayo	327	-	-	-	-	-	-	-	-	-	-	-	-	-	-	-	-	-	-	-	-	
Maimónides	12.644	-	-	-	-	-	-	-	-	-	-	-	-	-	-	-	-	-	-	-	-	
Marina Mercante	4.207	-	-	-	-	-	-	-	-	-	-	-	-	-	-	-	-	-	-	-	-	
Mendoza	8.736	-	-	-	-	-	-	-	-	-	-	-	-	-	8.736	2.930	-	2.661	665	2.480	-	
Metropolitana	399	-	-	-	-	-	-	-	-	-	-	-	-	-	-	-	-	-	-	-	-	
Morón	16.572	-	-	-	-	-	-	-	-	-	-	-	-	-	-	-	-	-	-	-	-	
Museo Social Argentino	3.050	-	-	-	-	-	-	-	-	-	-	-	-	-	-	-	-	-	-	-	-	
Norte Santo Tomás de Aquino	6.490	-	-	-	-	-	-	-	-	-	-	-	-	-	-	-	-	-	-	-	-	
Palermo	13.182	-	-	-	-	-	-	-	-	-	-	-	-	-	-	-	-	-	-	-	-	
Salvador	25.443	4.989	774	45	469	872	2.458	371	-	-	-	-	-	-	-	-	-	-	-	-	-	
San Andrés	1.014	-	-	-	-	-	-	-	-	-	-	-	-	-	-	-	-	-	-	-	-	
San Isidro	114	-	-	-	-	-	-	-	-	-	-	-	-	-	-	-	-	-	-	-	-	
San Pablo -T	755	-	-	-	-	-	-	-	-	-	-	-	-	-	-	-	-	-	-	-	-	
Torcuato Di Tella	1.173	-	-	-	-	-	-	-	-	-	-	-	-	-	-	-	-	-	-	-	-	
Total Institutos Universitarios	12.517	87	0	0	0	87	0	0	3.411	0	0	3.110	301	0	0	-	-	-	-	-	-	-
CEMIC	451	-	-	-	-	-	-	-	-	-	-	-	-	-	-	-	-	-	-	-	-	-
Cs. De la Salud de la Fundación Barceló	4.825	-	-	-	-	-	-	-	-	-	-	-	-	-	-	-	-	-	-	-	-	
Escuela Argentina de Negocios	1.247	-	-	-	-	-	-	-	-	-	-	-	-	-	-	-	-	-	-	-	-	
Escuela de Medicina del Hospital Italiano	397	-	-	-	-	-	-	-	-	-	-	-	-	-	-	-	-	-	-	-	-	
Escuela Universitaria de Teología	87	87	-	-	-	87	-	-	-	-	-	-	-	-	-	-	-	-	-	-	-	
ESEADE	116	-	-	-	-	-	-	-	-	-	-	-	-	-	-	-	-	-	-	-	-	
Gran Rosario	2.752	-	-	-	-	-	-	-	2.752	-	-	2.532	220	-	-	-	-	-	-	-	-	
ISEDET	56	-	-	-	-	-	-	-	-	-	-	-	-	-	-	-	-	-	-	-	-	
Italiano de Rosaro	659	-	-	-	-	-	-	-	659	-	-	578	81	-	-	-	-	-	-	-	-	
ITBA	1.851	-	-	-	-	-	-	-	-	-	-	-	-	-	-	-	-	-	-	-	-	
River Plate	76	-	-	-	-	-	-	-	-	-	-	-	-	-	-	-	-	-	-	-	-	

Continúa en la página siguiente >

◀ Continúa de la página anterior

Instituciones	Región Metropolitana							Región Noreste							Región Noroeste							
	Total	Ciencias Aplicadas	Ciencias Básicas	Ciencias de la Salud	Ciencias Humanas	Ciencias Sociales	Sin Rama (1)	Total	Ciencias Aplicadas	Ciencias Básicas	Ciencias de la Salud	Ciencias Humanas	Ciencias Sociales	Sin Rama (1)	Total	Ciencias Aplicadas	Ciencias Básicas	Ciencias de la Salud	Ciencias Humanas	Ciencias Sociales	Sin Rama (1)	
Total de las instituciones	183.797	34.280	2.048	31.347	29.688	85.073	1.361	11.391	1.341	0	1.171	2.844	6.035	0	38.542	4.849	12	1.524	4.737	27.420	0	
Total Universidades Privadas	174.778	32.495	2.048	25.821	29.439	83.614	1.361	11.391	1.341	0	1.171	2.844	6.035	0	38.542	4.849	12	1.524	4.737	27.420	0	
Abierta Interamericana	14.357	2.445	53	4.304	2.757	4.798	-	-	-	-	-	-	-	-	-	-	-	-	-	-	-	-
Aconcagua	-	-	-	-	-	-	-	-	-	-	-	-	-	-	-	-	-	-	-	-	-	-
Adventista del Plata	-	-	-	-	-	-	-	-	-	-	-	-	-	-	-	-	-	-	-	-	-	-
Argentina de la Empresa	26.767	6.079	39	-	896	19.753	-	-	-	-	-	-	-	-	-	-	-	-	-	-	-	-
Argentina John F. Kennedy	8.737	2.205	235	892	1.976	3.429	-	-	-	-	-	-	-	-	-	-	-	-	-	-	-	-
Atlántida Argentina	-	-	-	-	-	-	-	-	-	-	-	-	-	-	-	-	-	-	-	-	-	-
Austral	2.007	304	-	-	395	1.308	-	-	-	-	-	-	-	-	-	-	-	-	-	-	-	-
Belgrano	12.972	3.711	81	184	1.401	7.595	-	-	-	-	-	-	-	-	-	-	-	-	-	-	-	-
Blas Pascal	-	-	-	-	-	-	-	-	-	-	-	-	-	-	-	-	-	-	-	-	-	-
CAECE	3.262	1.032	648	-	1.079	503	-	-	-	-	-	-	-	-	-	-	-	-	-	-	-	-
Católica Argentina	9.880	1.623	209	231	2.039	5.778	-	-	-	-	-	-	-	-	-	-	-	-	-	-	-	-
Católica de Córdoba	-	-	-	-	-	-	-	-	-	-	-	-	-	-	-	-	-	-	-	-	-	-
Católica de Cuyo	-	-	-	-	-	-	-	-	-	-	-	-	-	-	-	-	-	-	-	-	-	-
Católica de La Plata	1.426	258	-	-	32	1.136	-	-	-	-	-	-	-	-	-	-	-	-	-	-	-	-
Católica de Salta	-	-	-	-	-	-	-	-	-	-	-	-	-	-	25.650	3.495	12	473	2.852	18.818	-	-
Católica de Santa Fe	-	-	-	-	-	-	-	1.426	496	-	-	-	930	-	-	-	-	-	-	-	-	-
Católica de Santiago del Estero	343	-	-	-	26	317	-	-	-	-	-	-	-	5.742	390	-	-	-	1.510	3.842	-	-
CEMA	749	83	-	-	-	666	-	-	-	-	-	-	-	-	-	-	-	-	-	-	-	-
Centro Educativo Latinoamericano	-	-	-	-	-	-	-	-	-	-	-	-	-	-	-	-	-	-	-	-	-	-
Champagnat	-	-	-	-	-	-	-	-	-	-	-	-	-	-	-	-	-	-	-	-	-	-
Ciencias Empresariales y Sociales	12.041	301	-	426	823	10.491	-	356	-	-	-	-	356	-	-	-	-	-	-	-	-	-
Cine	1.312	-	-	-	1.305	7	-	-	-	-	-	-	-	-	-	-	-	-	-	-	-	-
Concepción del Uruguay	-	-	-	-	-	-	-	-	-	-	-	-	-	-	-	-	-	-	-	-	-	-
Congreso	-	-	-	-	-	-	-	-	-	-	-	-	-	-	-	-	-	-	-	-	-	-
Cuenca del Plata	-	-	-	-	-	-	-	6.871	195	-	898	2.631	3.147	-	-	-	-	-	-	-	-	-
Empresarial Siglo 21	-	-	-	-	-	-	-	-	-	-	-	-	-	-	-	-	-	-	-	-	-	-
Este	-	-	-	-	-	-	-	-	-	-	-	-	-	-	-	-	-	-	-	-	-	-
FASTA	-	-	-	-	-	-	-	-	-	-	-	-	-	-	-	-	-	-	-	-	-	-
Favaloro	1.502	233	125	1.003	141	-	-	-	-	-	-	-	-	-	-	-	-	-	-	-	-	-
Flores	2.700	452	53	-	1.764	431	-	-	-	-	-	-	-	-	-	-	-	-	-	-	-	-
Gastón Dachary	-	-	-	-	-	-	-	2.413	486	-	112	213	1.602	-	-	-	-	-	-	-	-	-
ISALUD	3.817	-	-	3.535	105	177	-	-	-	-	-	-	-	-	-	-	-	-	-	-	-	-
Juan Agustín Maza	-	-	-	-	-	-	-	-	-	-	-	-	-	-	-	-	-	-	-	-	-	-
Madres de Plaza de Mayo	327	-	-	-	73	254	-	-	-	-	-	-	-	-	-	-	-	-	-	-	-	-
Maimónides	12.644	327	30	10.820	781	686	-	-	-	-	-	-	-	-	-	-	-	-	-	-	-	-
Marina Mercante	4.207	916	27	72	705	2.487	-	-	-	-	-	-	-	-	-	-	-	-	-	-	-	-
Mendoza	-	-	-	-	-	-	-	-	-	-	-	-	-	-	-	-	-	-	-	-	-	-
Metropolitana	399	-	-	-	149	250	-	-	-	-	-	-	-	-	-	-	-	-	-	-	-	-
Morón	16.572	5.372	332	1.380	1.917	7.571	-	-	-	-	-	-	-	-	-	-	-	-	-	-	-	-
Museo Social Argentino	3.050	1	-	248	1.468	1.333	-	-	-	-	-	-	-	-	-	-	-	-	-	-	-	-
Norte Santo Tomás de Aquino	95	-	-	-	95	-	-	-	-	-	-	-	-	6.395	786	-	1.051	375	4.183	-	-	-
Palermo	13.182	6.320	-	-	2.046	4.816	0	-	-	-	-	-	-	-	-	-	-	-	-	-	-	-
Salvador	20.129	659	216	2.726	7.352	7.815	1.361	325	164	-	161	-	-	-	-	-	-	-	-	-	-	-
San Andrés	1.014	-	-	-	39	975	-	-	-	-	-	-	-	-	-	-	-	-	-	-	-	-
San Isidro	114	-	-	-	29	85	-	-	-	-	-	-	-	-	-	-	-	-	-	-	-	-
San Pablo -T	-	-	-	-	-	-	-	-	-	-	-	-	-	755	178	-	-	-	-	-	-	577
Torcuato Di Tella	1.173	174	-	-	46	953	-	-	-	-	-	-	-	-	-	-	-	-	-	-	-	-
Total Institutos Universitarios	9.019	1.785	0	5.526	249	1.459	-	-	-	-	-	-	-	-	-	-	-	-	-	-	-	-
CEMIC	451	-	-	451	-	-	-	-	-	-	-	-	-	-	-	-	-	-	-	-	-	-
Cs. De la Salud de la Fundación Barceló	4.825	-	-	4.713	112	-	-	-	-	-	-	-	-	-	-	-	-	-	-	-	-	-
Escuela Argentina de Negocios	1.247	53	-	-	-	1.194	-	-	-	-	-	-	-	-	-	-	-	-	-	-	-	-
Escuela de Medicina del Hospital Italiano	397	35	-	362	-	-	-	-	-	-	-	-	-	-	-	-	-	-	-	-	-	-
Escuela Universitaria de Teología	-	-	-	-	-	-	-	-	-	-	-	-	-	-	-	-	-	-	-	-	-	-
ESEADE	116	-	-	-	64	52	-	-	-	-	-	-	-	-	-	-	-	-	-	-	-	-
Gran Rosario	-	-	-	-	-	-	-	-	-	-	-	-	-	-	-	-	-	-	-	-	-	-
ISEDET	56	-	-	-	56	-	-	-	-	-	-	-	-	-	-	-	-	-	-	-	-	-
Italiano de Rosario	-	-	-	-	-	-	-	-	-	-	-	-	-	-	-	-	-	-	-	-	-	-
ITBA	1.851	1.697	-	-	-	154	-	-	-	-	-	-	-	-	-	-	-	-	-	-	-	-
River Plate	76	-	-	-	17	59	-	-	-	-	-	-	-	-	-	-	-	-	-	-	-	-

Continúa en la página siguiente ▶

◀ Continúa de la página anterior

Instituciones	Región Sur						
	Total	Ciencias Aplicadas	Ciencias Básicas	Ciencias de la Salud	Ciencias Humanas	Ciencias Sociales	Sin Rama (1)
Total de las instituciones	2.177	495	-	-	1.079	603	0
Total Universidades Privadas	2.177	495	-	-	1.079	603	0
Abierta Interamericana	-	-	-	-	-	-	-
Aconcagua	-	-	-	-	-	-	-
Adventista del Plata	-	-	-	-	-	-	-
Argentina de la Empresa	-	-	-	-	-	-	-
Argentina John F. Kennedy	-	-	-	-	-	-	-
Atlántida Argentina	-	-	-	-	-	-	-
Austral	-	-	-	-	-	-	-
Belgrano	-	-	-	-	-	-	-
Blas Pascal	-	-	-	-	-	-	-
CAECE	-	-	-	-	-	-	-
Católica Argentina	-	-	-	-	-	-	-
Católica de Córdoba	-	-	-	-	-	-	-
Católica de Cuyo	-	-	-	-	-	-	-
Católica de La Plata	-	-	-	-	-	-	-
Católica de Salta	-	-	-	-	-	-	-
Católica de Santa Fe	-	-	-	-	-	-	-
Católica de Santiago del Estero	-	-	-	-	-	-	-
CEMA	-	-	-	-	-	-	-
Centro Educativo Latinoamericano	-	-	-	-	-	-	-
Champagnat	-	-	-	-	-	-	-
Ciencias Empresariales y Sociales	508	-	-	-	-	508	-
Cine	-	-	-	-	-	-	-
Concepción del Uruguay	-	-	-	-	-	-	-
Congreso	-	-	-	-	-	-	-
Cuenca del Plata	-	-	-	-	-	-	-
Empresarial Siglo 21	-	-	-	-	-	-	-
Este	-	-	-	-	-	-	-
FASTA	-	-	-	-	-	-	-
Favaloro	-	-	-	-	-	-	-
Flores	1.669	495	-	-	1.079	95	-
Gastón Dachary	-	-	-	-	-	-	-
ISALUD	-	-	-	-	-	-	-
Juan Agustín Maza	-	-	-	-	-	-	-
Madres de Plaza de Mayo	-	-	-	-	-	-	-
Maimónides	-	-	-	-	-	-	-
Marina Mercante	-	-	-	-	-	-	-
Mendoza	-	-	-	-	-	-	-
Metropolitana	-	-	-	-	-	-	-
Morón	-	-	-	-	-	-	-
Museo Social Argentino	-	-	-	-	-	-	-
Norte Santo Tomás de Aquino	-	-	-	-	-	-	-
Palermo	-	-	-	-	-	-	-
Salvador	-	-	-	-	-	-	-
San Andrés	-	-	-	-	-	-	-
San Isidro	-	-	-	-	-	-	-
San Pablo - T	-	-	-	-	-	-	-
Torcuato Di Tella	-	-	-	-	-	-	-
Total Institutos Universitarios							
CEMIC	-	-	-	-	-	-	-
Cs. De la Salud de la Fundación Barceló	-	-	-	-	-	-	-
Escuela Argentina de Negocios	-	-	-	-	-	-	-
Escuela de Medicina del Hospital Italiano	-	-	-	-	-	-	-
Escuela Universitaria de Teología	-	-	-	-	-	-	-
ESEADE	-	-	-	-	-	-	-
Gran Rosario	-	-	-	-	-	-	-
ISEDET	-	-	-	-	-	-	-
Italiano de Rosaro	-	-	-	-	-	-	-
ITBA	-	-	-	-	-	-	-
River Plate	-	-	-	-	-	-	-

Notas: (1) Títulos académicos que por sus características pueden ser clasificados en distintas ramas de estudio

Fuente: Departamento de Información Universitaria - DNPeIU - SPU

Cuadro 2.2.16 · Nuevos Inscriptos de títulos de pregrado y grado por Región y Rama según institución. Instituciones universitarias de gestión privada. Año 2013

Instituciones	Total Regiones	Región Bonaerense							Región Centro-Este							Región Centro-Oeste							
		Total	Ciencias Aplicadas	Ciencias Básicas	Ciencias de la Salud	Ciencias Humanas	Ciencias Sociales	Sin Rama (1)	Total	Ciencias Aplicadas	Ciencias Básicas	Ciencias de la Salud	Ciencias Humanas	Ciencias Sociales	Sin Rama (1)	Total	Ciencias Aplicadas	Ciencias Básicas	Ciencias de la Salud	Ciencias Humanas	Ciencias Sociales	Sin Rama (1)	
Total de las instituciones	110.057	6.564	1.268	28	1.035	1.379	2.627	227	7.284	557	59	1.982	1.774	2.912	0	33.968	3.936	305	1.903	2.604	25.220	0	
Total Universidades Privadas	106.208	6.539	1.268	28	1.035	1.354	2.627	227	6.191	557	59	1.027	1.636	2.912	0	33.968	3.936	305	1.903	2.604	25.220	0	
Abierta Interamericana	5.766	58	-	-	-	32	26	-	1.576	157	-	420	395	604	-	-	-	-	-	-	-	-	-
Aconcagua	1.642	0	-	-	-	-	-	-	-	-	-	-	-	-	1.642	106	-	-	349	462	725	-	
Adventista del Plata	536	-	-	-	-	-	-	-	536	21	-	209	190	116	-	-	-	-	-	-	-	-	
Argentina de la Empresa	6.768	-	-	-	-	-	-	-	-	-	-	-	-	-	-	-	-	-	-	-	-	-	
Argentina John F. Kennedy	1.318	-	-	-	-	-	-	-	-	-	-	-	-	-	-	-	-	-	-	-	-	-	
Atlántida Argentina	336	336	34	-	-	102	200	-	-	-	-	-	-	-	-	-	-	-	-	-	-	-	
Austral	1.014	191	-	-	191	-	-	-	143	-	-	-	-	143	-	-	-	-	-	-	-	-	
Belgrano	2.884	-	-	-	-	-	-	-	-	-	-	-	-	-	-	-	-	-	-	-	-	-	
Blas Pascal	3.470	-	-	-	-	-	-	-	-	-	-	-	-	-	3.470	376	138	-	189	2.767	-	-	
CAECE	842	236	53	-	-	25	158	-	-	-	-	-	-	-	-	-	-	-	-	-	-	-	
Católica Argentina	3.859	-	-	-	-	-	-	-	1.154	76	52	-	248	778	248	25	-	-	117	106	-	-	
Católica de Córdoba	1.774	-	-	-	-	-	-	-	-	-	-	-	-	-	1.774	450	-	442	296	586	-		
Católica de Cuyo	1.589	-	-	-	-	-	-	-	-	-	-	-	-	-	1.589	246	-	452	254	637	-		
Católica de La Plata	1.791	1.410	130	-	417	305	558	-	115	-	-	-	115	-	-	-	-	-	-	-	-		
Católica de Salta	6.058	-	-	-	-	-	-	-	-	-	-	-	-	-	-	-	-	-	-	-	-		
Católica de Santa Fe	914	-	-	-	-	-	-	-	713	93	7	75	189	349	-	-	-	-	-	-	-		
Católica de Santiago del Estero	1.678	-	-	-	-	-	-	-	233	80	-	-	25	128	-	-	-	-	-	-	-		
CEMA	151	-	-	-	-	-	-	-	-	-	-	-	-	-	-	-	-	-	-	-	-		
Centro Educativo Latinoamericano	811	-	-	-	-	-	-	-	811	47	-	116	210	438	-	-	-	-	-	-	-		
Champagnat	328	-	-	-	-	-	-	-	-	-	-	-	-	-	328	51	0	-	-	277	-		
Ciencias Empresariales y Sociales	4.396	-	-	-	-	-	-	-	203	-	-	-	54	149	144	-	-	-	-	144	-		
Cine	416	-	-	-	-	-	-	-	-	-	-	-	-	-	-	-	-	-	-	-	-		
Concepción del Uruguay	707	-	-	-	-	-	-	-	707	83	0	207	210	207	-	-	-	-	-	-	-		
Congreso	682	-	-	-	-	-	-	-	-	-	-	-	-	-	682	45	19	-	146	472	-		
Cuenca del Plata	1.610	-	-	-	-	-	-	-	-	-	-	-	-	-	-	-	-	-	-	-	-		
Empresarial Siglo 21	21.791	-	-	-	-	-	-	-	-	-	-	-	-	-	21.791	1.989	148	-	804	18.850	-		
Este	241	241	56	-	-	28	157	-	-	-	-	-	-	-	-	-	-	-	-	-	-		
FASTA	2.584	2.584	798	10	315	698	763	-	-	-	-	-	-	-	-	-	-	-	-	-	-		
Favaloro	465	-	-	-	-	-	-	-	-	-	-	-	-	-	-	-	-	-	-	-	-		
Flores	1.172	-	-	-	-	-	-	-	-	-	-	-	-	-	-	-	-	-	-	-	-		
Gastón Dachary	805	-	-	-	-	-	-	-	-	-	-	-	-	-	-	-	-	-	-	-	-		
ISALUD	1.469	-	-	-	-	-	-	-	-	-	-	-	-	-	-	-	-	-	-	-	-		
Juan Agustín Maza	750	-	-	-	-	-	-	-	-	-	-	-	-	-	750	131	-	277	136	206	-		
Madres de Plaza de Mayo	124	-	-	-	-	-	-	-	-	-	-	-	-	-	-	-	-	-	-	-	-		
Maimónides	4.429	-	-	-	-	-	-	-	-	-	-	-	-	-	-	-	-	-	-	-	-		
Marina Mercante	1.106	-	-	-	-	-	-	-	-	-	-	-	-	-	-	-	-	-	-	-	-		
Mendoza	1.550	-	-	-	-	-	-	-	-	-	-	-	-	-	1.550	517	-	383	200	450	-		
Metropolitana	399	-	-	-	-	-	-	-	-	-	-	-	-	-	-	-	-	-	-	-	-		
Morón	4.675	-	-	-	-	-	-	-	-	-	-	-	-	-	-	-	-	-	-	-	-		
Museo Social Argentino	823	-	-	-	-	-	-	-	-	-	-	-	-	-	-	-	-	-	-	-	-		
Norte Santo Tomás de Aquino	1.382	-	-	-	-	-	-	-	-	-	-	-	-	-	-	-	-	-	-	-	-		
Palermo	4.185	-	-	-	-	-	-	-	-	-	-	-	-	-	-	-	-	-	-	-	-		
Salvador	5.987	1.483	197	18	112	164	765	227	-	-	-	-	-	-	-	-	-	-	-	-	-		
San Andrés	248	-	-	-	-	-	-	-	-	-	-	-	-	-	-	-	-	-	-	-	-		
San Isidro	114	-	-	-	-	-	-	-	-	-	-	-	-	-	-	-	-	-	-	-	-		
San Pablo - T	210	-	-	-	-	-	-	-	-	-	-	-	-	-	-	-	-	-	-	-	-		
Torcuato Di Tella	359	-	-	-	-	-	-	-	-	-	-	-	-	-	-	-	-	-	-	-	-		
Total Institutos Universitarios	3.849	25	0	0	0	25	0	0	1.093	0	0	955	138	0	0	0	0	0	0	0	0	0	
CEMIC	133	-	-	-	-	-	-	-	-	-	-	-	-	-	-	-	-	-	-	-	-	-	
Cs. De la Salud de la Fundación Barceló	1.580	-	-	-	-	-	-	-	-	-	-	-	-	-	-	-	-	-	-	-	-		
Escuela Argentina de Negocios	456	-	-	-	-	-	-	-	-	-	-	-	-	-	-	-	-	-	-	-	-		
Escuela de Medicina del Hospital Italiano	93	-	-	-	-	-	-	-	-	-	-	-	-	-	-	-	-	-	-	-	-		
Escuela Universitaria de Teología	25	25	-	-	-	25	-	-	-	-	-	-	-	-	-	-	-	-	-	-	-		
ESEADE	52	-	-	-	-	-	-	-	-	-	-	-	-	-	-	-	-	-	-	-	-		
Gran Rosario	943	-	-	-	-	-	-	-	943	-	-	829	114	-	-	-	-	-	-	-	-		
ISEDET	6	-	-	-	-	-	-	-	-	-	-	-	-	-	-	-	-	-	-	-	-		
Italiano de Rosaro	150	-	-	-	-	-	-	-	-	-	-	126	24	-	-	-	-	-	-	-	-		
ITBA	335	-	-	-	-	-	-	-	-	-	-	-	-	-	-	-	-	-	-	-	-		
River Plate	76	-	-	-	-	-	-	-	-	-	-	-	-	-	-	-	-	-	-	-	-		

Continúa en la página siguiente >

Capítulo 2 | Población Estudiantil de Títulos Pregrado y Grado

◀ Continúa de la página anterior

Instituciones	Región Metropolitana							Región Noreste							Región Noroeste							
	Total	Ciencias Aplicadas	Ciencias Básicas	Ciencias de la Salud	Ciencias Humanas	Ciencias Sociales	Sin Rama (1)	Total	Ciencias Aplicadas	Ciencias Básicas	Ciencias de la Salud	Ciencias Humanas	Ciencias Sociales	Sin Rama (1)	Total	Ciencias Aplicadas	Ciencias Básicas	Ciencias de la Salud	Ciencias Humanas	Ciencias Sociales	Sin Rama (1)	
Total de las instituciones	49.833	8.169	550	10.418	7.848	22.096	752	2.794	281	0	382	767	1.364	0	8.951	1.259	0	325	1.322	6.045	0	
Total Universidades Privadas	47.102	7.841	550	8.683	7.745	21.531	752	2.794	281	0	382	767	1.364	0	8.951	1.259	0	325	1.322	6.045	0	
Abierta Interamericana	4.132	557	18	1.219	1.076	1.262	-	-	-	-	-	-	-	-	-	-	-	-	-	-	-	-
Aconcagua	0	-	-	-	-	-	-	0	-	-	-	-	-	-	0	-	-	-	-	-	-	-
Adventista del Plata	-	-	-	-	-	-	-	-	-	-	-	-	-	-	-	-	-	-	-	-	-	-
Argentina de la Empresa	6.768	1.471	17	-	300	4.980	-	-	-	-	-	-	-	-	-	-	-	-	-	-	-	-
Argentina John F. Kennedy	1.318	252	131	117	324	494	-	-	-	-	-	-	-	-	-	-	-	-	-	-	-	-
Atlántida Argentina	-	-	-	-	-	-	-	-	-	-	-	-	-	-	-	-	-	-	-	-	-	-
Austral	680	106	-	-	179	395	-	-	-	-	-	-	-	-	-	-	-	-	-	-	-	-
Belgrano	2.884	928	11	50	188	1.707	-	-	-	-	-	-	-	-	-	-	-	-	-	-	-	-
Bías Pascal	-	-	-	-	-	-	-	-	-	-	-	-	-	-	-	-	-	-	-	-	-	-
CAECE	606	132	138	-	282	54	-	-	-	-	-	-	-	-	-	-	-	-	-	-	-	-
Católica Argentina	2.457	422	60	62	574	1.339	-	-	-	-	-	-	-	-	-	-	-	-	-	-	-	-
Católica de Córdoba	-	-	-	-	-	-	-	-	-	-	-	-	-	-	-	-	-	-	-	-	-	-
Católica de Cuyo	-	-	-	-	-	-	-	-	-	-	-	-	-	-	-	-	-	-	-	-	-	-
Católica de La Plata	266	62	-	-	0	204	-	-	-	-	-	-	-	-	-	-	-	-	-	-	-	-
Católica de Salta	-	-	-	-	-	-	-	-	-	-	-	-	-	-	6.058	976	0	124	893	4.065	-	-
Católica de Santa Fe	-	-	-	-	-	-	201	93	-	-	-	-	-	108	-	-	-	-	-	-	-	-
Católica de Santiago del Estero	99	-	-	-	6	93	-	-	-	-	-	-	-	-	1.346	65	-	-	337	944	-	-
CEMA	151	16	-	-	-	135	-	-	-	-	-	-	-	-	-	-	-	-	-	-	-	-
Centro Educativo Latinoamericano	-	-	-	-	-	-	-	-	-	-	-	-	-	-	-	-	-	-	-	-	-	-
Champagnat	-	-	-	-	-	-	-	-	-	-	-	-	-	-	-	-	-	-	-	-	-	-
Ciencias Empresariales y Sociales	3.682	96	160	213	3.213	-	113	-	-	-	-	-	113	-	-	-	-	-	-	-	-	-
Cine	416	-	-	413	3	-	-	-	-	-	-	-	-	-	-	-	-	-	-	-	-	-
Concepción del Uruguay	-	-	-	-	-	-	-	-	-	-	-	-	-	-	-	-	-	-	-	-	-	-
Congreso	-	-	-	-	-	-	-	-	-	-	-	-	-	-	-	-	-	-	-	-	-	-
Cuenca del Plata	-	-	-	-	-	-	1.610	75	-	-	226	606	703	-	-	-	-	-	-	-	-	-
Empresarial Siglo 21	-	-	-	-	-	-	-	-	-	-	-	-	-	-	-	-	-	-	-	-	-	-
Este	-	-	-	-	-	-	-	-	-	-	-	-	-	-	-	-	-	-	-	-	-	-
FASTA	-	-	-	-	-	-	-	-	-	-	-	-	-	-	-	-	-	-	-	-	-	-
Favaloro	465	38	37	343	47	-	-	-	-	-	-	-	-	-	-	-	-	-	-	-	-	-
Flores	763	91	23	530	119	-	-	-	-	-	-	-	-	-	-	-	-	-	-	-	-	-
Gastón Dachary	-	-	-	-	-	-	805	92	-	-	112	161	440	-	-	-	-	-	-	-	-	-
ISALUD	1.469	-	1.364	52	53	-	-	-	-	-	-	-	-	-	-	-	-	-	-	-	-	-
Juan Agustín Maza	-	-	-	-	-	-	-	-	-	-	-	-	-	-	-	-	-	-	-	-	-	-
Madres de Plaza de Mayo	124	-	-	22	102	-	-	-	-	-	-	-	-	-	-	-	-	-	-	-	-	-
Maimónides	4.429	45	8	3.897	262	217	-	-	-	-	-	-	-	-	-	-	-	-	-	-	-	-
Marina Mercante	1.106	206	5	25	199	671	-	-	-	-	-	-	-	-	-	-	-	-	-	-	-	-
Mendoza	-	-	-	-	-	-	-	-	-	-	-	-	-	-	-	-	-	-	-	-	-	-
Metropolitana	399	-	-	149	250	-	-	-	-	-	-	-	-	-	-	-	-	-	-	-	-	-
Morón	4.675	1.280	63	440	645	2.247	-	-	-	-	-	-	-	-	-	-	-	-	-	-	-	-
Museo Social Argentino	823	0	54	404	365	-	-	-	-	-	-	-	-	-	-	-	-	-	-	-	-	-
Norte Santo Tomás de Aquino	45	-	-	45	-	-	-	-	-	-	-	-	-	-	1.337	177	-	201	92	867	-	-
Palermo	4.185	1.933	-	671	1.581	0	-	-	-	-	-	-	-	-	-	-	-	-	-	-	-	-
Salvador	4.439	162	39	952	1.113	1.421	752	65	21	-	44	-	-	-	-	-	-	-	-	-	-	-
San Andrés	248	-	-	9	239	-	-	-	-	-	-	-	-	-	-	-	-	-	-	-	-	-
San Isidro	114	-	-	29	85	-	-	-	-	-	-	-	-	-	-	-	-	-	-	-	-	-
San Pablo - T	-	-	-	-	-	-	-	-	-	-	-	-	-	-	210	41	-	-	-	-	-	169
Torcuato Di Tella	359	44	-	-	13	302	-	-	-	-	-	-	-	-	-	-	-	-	-	-	-	-
Total Institutos Universitarios	2.731	328	0	1.735	103	565	-	-	-	-	-	-	-	-	-	-	-	-	-	-	-	-
CEMIC	133	-	-	133	-	-	-	-	-	-	-	-	-	-	-	-	-	-	-	-	-	-
Cs. De la Salud de la Fundación Barceló	1.580	-	-	1.528	52	-	-	-	-	-	-	-	-	-	-	-	-	-	-	-	-	-
Escuela Argentina de Negocios	456	0	-	-	-	456	-	-	-	-	-	-	-	-	-	-	-	-	-	-	-	-
Escuela de Medicina del Hospital Italiano	93	19	-	74	-	-	-	-	-	-	-	-	-	-	-	-	-	-	-	-	-	-
Escuela Universitaria de Teología	-	-	-	-	-	-	-	-	-	-	-	-	-	-	-	-	-	-	-	-	-	-
ESEADE	52	-	-	-	28	24	-	-	-	-	-	-	-	-	-	-	-	-	-	-	-	-
Gran Rosario	-	-	-	-	-	-	-	-	-	-	-	-	-	-	-	-	-	-	-	-	-	-
ISEDET	6	-	-	-	6	-	-	-	-	-	-	-	-	-	-	-	-	-	-	-	-	-
Italiano de Rosaro	-	-	-	-	-	-	-	-	-	-	-	-	-	-	-	-	-	-	-	-	-	-
ITBA	335	309	-	-	-	26	-	-	-	-	-	-	-	-	-	-	-	-	-	-	-	-
River Plate	76	-	-	-	17	59	-	-	-	-	-	-	-	-	-	-	-	-	-	-	-	-

Continúa en la página siguiente ▶

◀ Continúa de la página anterior

Instituciones	Región Sur						
	Total	Ciencias Aplicadas	Ciencias Básicas	Ciencias de la Salud	Ciencias Humanas	Ciencias Sociales	Sin Rama (1)
Total de las instituciones	663	117	0	0	276	270	0
Total Universidades Privadas	663	117	0	0	276	270	0
Abierta Interamericana	-	-	-	-	-	-	-
Aconcagua	0	-	-	-	-	-	-
Adventista del Plata	-	-	-	-	-	-	-
Argentina de la Empresa	-	-	-	-	-	-	-
Argentina John F. Kennedy	-	-	-	-	-	-	-
Atlántida Argentina	-	-	-	-	-	-	-
Austral	-	-	-	-	-	-	-
Belgrano	-	-	-	-	-	-	-
Blas Pascal	-	-	-	-	-	-	-
CAECE	-	-	-	-	-	-	-
Católica Argentina	-	-	-	-	-	-	-
Católica de Córdoba	-	-	-	-	-	-	-
Católica de Cuyo	-	-	-	-	-	-	-
Católica de La Plata	-	-	-	-	-	-	-
Católica de Salta	-	-	-	-	-	-	-
Católica de Santa Fe	-	-	-	-	-	-	-
Católica de Santiago del Estero	-	-	-	-	-	-	-
CEMA	-	-	-	-	-	-	-
Centro Educativo Latinoamericano	-	-	-	-	-	-	-
Champagnat	-	-	-	-	-	-	-
Ciencias Empresariales y Sociales	254	-	-	-	-	254	-
Cine	-	-	-	-	-	-	-
Concepción del Uruguay	-	-	-	-	-	-	-
Congreso	-	-	-	-	-	-	-
Cuenca del Plata	-	-	-	-	-	-	-
Empresarial Siglo 21	-	-	-	-	-	-	-
Este	-	-	-	-	-	-	-
FASTA	-	-	-	-	-	-	-
Favaloro	-	-	-	-	-	-	-
Flores	409	117	-	-	276	16	-
Gastón Dachary	-	-	-	-	-	-	-
ISALUD	-	-	-	-	-	-	-
Juan Agustín Maza	-	-	-	-	-	-	-
Madres de Plaza de Mayo	-	-	-	-	-	-	-
Maimónides	-	-	-	-	-	-	-
Marina Mercante	-	-	-	-	-	-	-
Mendoza	-	-	-	-	-	-	-
Metropolitana	-	-	-	-	-	-	-
Morón	-	-	-	-	-	-	-
Museo Social Argentino	-	-	-	-	-	-	-
Norte Santo Tomás de Aquino	-	-	-	-	-	-	-
Palermo	-	-	-	-	-	-	-
Salvador	-	-	-	-	-	-	-
San Andrés	-	-	-	-	-	-	-
San Isidro	-	-	-	-	-	-	-
San Pablo -T	-	-	-	-	-	-	-
Torcuato Di Tella	-	-	-	-	-	-	-
Total Institutos Universitarios	-	-	-	-	-	-	-
CEMIC	-	-	-	-	-	-	-
Cs. De la Salud de la Fundación Barceló	-	-	-	-	-	-	-
Escuela Argentina de Negocios	-	-	-	-	-	-	-
Escuela de Medicina del Hospital Italiano	-	-	-	-	-	-	-
Escuela Universitaria de Teología	-	-	-	-	-	-	-
ESEADE	-	-	-	-	-	-	-
Gran Rosario	-	-	-	-	-	-	-
ISEDET	-	-	-	-	-	-	-
Italiano de Rosaro	-	-	-	-	-	-	-
ITBA	-	-	-	-	-	-	-
River Plate	-	-	-	-	-	-	-

Notas: (1) Títulos académicos que por sus características pueden ser clasificados en distintas ramas de estudio

Fuente: Departamento de Información Universitaria - DNPeIU - SPU

Cuadro 2.2.17 · Egresados de títulos de pregrado y grado por Región y Rama según institución. Instituciones universitarias de gestión privada. Año 2013

Instituciones	Total Regiones	Región Bonaerense							Región Centro-Este							Región Centro-Oeste						
		Total	Ciencias Aplicadas	Ciencias Básicas	Ciencias de la Salud	Ciencias Humanas	Ciencias Sociales	Sin Rama (1)	Total	Ciencias Aplicadas	Ciencias Básicas	Ciencias de la Salud	Ciencias Humanas	Ciencias Sociales	Sin Rama (1)	Total	Ciencias Aplicadas	Ciencias Básicas	Ciencias de la Salud	Ciencias Humanas	Ciencias Sociales	Sin Rama (1)
Total de las instituciones	37.376	1.551	223	7	265	314	742	-3.292	327	26	671	923	1.345	-8.151	971	27	1.044	822	5.287	-	-	
Total Universidades Privadas	36.329	1.548	223	7	265	311	742	-3.127	327	26	506	923	1.345	-8.151	971	27	1.044	822	5.287	-	-	
Abierta Interamericana	2.790	8	-	-	-	0	8	984	160	-	280	139	405	-	-	-	100	184	358	-	-	
Aconcagua	673	-	-	-	-	-	-	-	-	-	-	-	-	673	31	-	-	-	-	-	-	
Adventista del Plata	383	-	-	-	-	-	-	383	7	-	116	176	84	-	-	-	-	-	-	-	-	
Argentina de la Empresa	3.092	-	-	-	-	-	-	-	-	-	-	-	-	-	-	-	-	-	-	-	-	
Argentina John F. Kennedy	707	-	-	-	-	-	-	-	-	-	-	-	-	-	-	-	-	-	-	-	-	
Atlántida Argentina	140	140	19	-	-	28	93	-	-	-	-	-	-	-	-	-	-	-	-	-	-	
Austral	366	101	-	-	101	-	-	46	-	-	-	-	46	-	-	-	-	-	-	-	-	
Belgrano	611	-	-	-	-	-	-	-	-	-	-	-	-	-	-	-	-	-	-	-	-	
Blás Pascal	1.221	-	-	-	-	-	-	-	-	-	-	-	-	1.221	161	20	-	51	989	-	-	
CAECE	525	67	15	-	-	0	52	-	-	-	-	-	-	-	-	-	-	-	-	-	-	
Católica Argentina	2.287	-	-	-	-	-	-	549	53	21	-	150	325	81	0	-	-	81	0	-	-	
Católica de Córdoba	1.167	-	-	-	-	-	-	-	-	-	-	-	-	1.167	265	-	239	203	460	-	-	
Católica de Cuyo	914	-	-	-	-	-	-	-	-	-	-	-	-	914	94	-	441	140	239	-	-	
Católica de La Plata	533	390	31	-	57	74	228	71	-	-	-	71	-	-	-	-	-	-	-	-	-	
Católica de Salta	1.542	-	-	-	-	-	-	-	-	-	-	-	-	-	-	-	-	-	-	-	-	
Católica de Santa Fe	442	-	-	-	-	-	-	327	35	5	0	108	179	-	-	-	-	-	-	-	-	
Católica de Santiago del Estero	373	-	-	-	-	-	-	87	20	-	-	0	67	-	-	-	-	-	-	-	-	
CEMA	114	-	-	-	-	-	-	-	-	-	-	-	-	-	-	-	-	-	-	-	-	
Centro Educativo Latinoamericano	373	-	-	-	-	-	-	373	12	-	74	187	100	-	-	-	-	-	-	-	-	
Champagnat	267	-	-	-	-	-	-	-	-	-	-	-	-	267	16	2	-	-	249	-	-	
Ciencias Empresariales y Sociales	1.076	-	-	-	-	-	-	60	-	-	-	15	45	59	-	-	-	-	59	-	-	
Cine	100	-	-	-	-	-	-	-	-	-	-	-	-	-	-	-	-	-	-	-	-	
Concepción del Uruguay	247	-	-	-	-	-	-	247	40	0	36	77	94	-	-	-	-	-	-	-	-	
Congreso	179	-	-	-	-	-	-	-	-	-	-	-	-	179	9	4	-	29	137	-	-	
Cuenca del Plata	504	-	-	-	-	-	-	-	-	-	-	-	-	-	-	-	-	-	-	-	-	
Empresarial Siglo 21	2.720	-	-	-	-	-	-	-	-	-	-	-	-	2.720	113	1	-	64	2.542	-	-	
Este	80	80	23	-	-	24	33	-	-	-	-	-	-	-	-	-	-	-	-	-	-	
FASTA	482	482	93	7	81	108	193	-	-	-	-	-	-	-	-	-	-	-	-	-	-	
Favaloro	263	-	-	-	-	-	-	-	-	-	-	-	-	-	-	-	-	-	-	-	-	
Flores	401	-	-	-	-	-	-	-	-	-	-	-	-	-	-	-	-	-	-	-	-	
Gastón Dachary	94	-	-	-	-	-	-	-	-	-	-	-	-	-	-	-	-	-	-	-	-	
ISALUD	417	-	-	-	-	-	-	-	-	-	-	-	-	-	-	-	-	-	-	-	-	
Juan Agustín Maza	310	-	-	-	-	-	-	-	-	-	-	-	-	310	27	-	139	37	107	-	-	
Madres de Plaza de Mayo	-	-	-	-	-	-	-	-	-	-	-	-	-	-	-	-	-	-	-	-	-	
Maimónides	3.026	-	-	-	-	-	-	-	-	-	-	-	-	-	-	-	-	-	-	-	-	
Marina Mercante	241	-	-	-	-	-	-	-	-	-	-	-	-	-	-	-	-	-	-	-	-	
Mendoza	560	-	-	-	-	-	-	-	-	-	-	-	-	560	255	-	125	33	147	-	-	
Metropolitana	-	-	-	-	-	-	-	-	-	-	-	-	-	-	-	-	-	-	-	-	-	
Morón	1.619	-	-	-	-	-	-	-	-	-	-	-	-	-	-	-	-	-	-	-	-	
Museo Social Argentino	447	-	-	-	-	-	-	-	-	-	-	-	-	-	-	-	-	-	-	-	-	
Norte Santo Tomás de Aquino	571	-	-	-	-	-	-	-	-	-	-	-	-	-	-	-	-	-	-	-	-	
Palermo	1.257	-	-	-	-	-	-	-	-	-	-	-	-	-	-	-	-	-	-	-	-	
Salvador	2.798	280	42	0	26	77	135	0	-	-	-	-	-	-	-	-	-	-	-	-	-	
San Andrés	198	-	-	-	-	-	-	-	-	-	-	-	-	-	-	-	-	-	-	-	-	
San Isidro	-	-	-	-	-	-	-	-	-	-	-	-	-	-	-	-	-	-	-	-	-	
San Pablo -T	27	-	-	-	-	-	-	-	-	-	-	-	-	-	-	-	-	-	-	-	-	
Torcuato Di Tella	192	-	-	-	-	-	-	-	-	-	-	-	-	-	-	-	-	-	-	-	-	
Total Institutos Universitarios	1.047	3	-	-	-	3	-	-	-	-	165	-	-	-	-	-	-	-	-	-	-	
CEMIC	42	-	-	-	-	-	-	-	-	-	-	-	-	-	-	-	-	-	-	-	-	
Cs de la Salud de la Fundación Barceló	371	-	-	-	-	-	-	-	-	-	-	-	-	-	-	-	-	-	-	-	-	
Escuela Argentina de Negocios	115	-	-	-	-	-	-	-	-	-	-	-	-	-	-	-	-	-	-	-	-	
Escuela de Medicina del Hospital Italiano	46	-	-	-	-	-	-	-	-	-	-	-	-	-	-	-	-	-	-	-	-	
Escuela Universitaria de Teología	3	3	-	-	-	3	-	-	-	-	-	-	-	-	-	-	-	-	-	-	-	
ESEADE	11	-	-	-	-	-	-	-	-	-	-	-	-	-	-	-	-	-	-	-	-	
Gran Rosario	42	-	-	-	-	-	-	42	-	-	42	0	-	-	-	-	-	-	-	-	-	
ISEDET	47	-	-	-	-	-	-	-	-	-	-	-	-	-	-	-	-	-	-	-	-	
Italiano de Rosario	123	-	-	-	-	-	-	123	-	-	123	0	-	-	-	-	-	-	-	-	-	
ITBA	247	-	-	-	-	-	-	-	-	-	-	-	-	-	-	-	-	-	-	-	-	
River Plate	-	-	-	-	-	-	-	-	-	-	-	-	-	-	-	-	-	-	-	-	-	

Continúa en la página siguiente >

◀ Continúa de la página anterior

Instituciones	Región Metropolitana							Región Noreste							Región Noroeste						
	Total	Ciencias Aplicadas	Ciencias Básicas	Ciencias de la Salud	Ciencias Humanas	Ciencias Sociales	Sin Rama (1)	Total	Ciencias Aplicadas	Ciencias Básicas	Ciencias de la Salud	Ciencias Humanas	Ciencias Sociales	Sin Rama (1)	Total	Ciencias Aplicadas	Ciencias Básicas	Ciencias de la Salud	Ciencias Humanas	Ciencias Sociales	Sin Rama (1)
Total de las instituciones	21.103	2.950	152	4.971	3.856	9.166	8	749	38	-	75	198	438	-	2.387	381	6	116	294	1.590	-
Total Universidades Privadas	20.224	2.717	152	4.515	3.803	9.029	8	749	38	-	75	198	438	-	2.387	381	6	116	294	1.590	-
Abierta Interamericana	1.798	282	3	443	364	706	-	-	-	-	-	-	-	-	-	-	-	-	-	-	-
Aconcagua	-	-	-	-	-	-	-	-	-	-	-	-	-	-	-	-	-	-	-	-	-
Adventista del Plata	-	-	-	-	-	-	-	-	-	-	-	-	-	-	-	-	-	-	-	-	-
Argentina de la Empresa	3.092	454	0	-	71	2.567	-	-	-	-	-	-	-	-	-	-	-	-	-	-	-
Argentina John F. Kennedy	707	142	7	81	94	383	-	-	-	-	-	-	-	-	-	-	-	-	-	-	-
Atlántida Argentina	-	-	-	-	-	-	-	-	-	-	-	-	-	-	-	-	-	-	-	-	-
Austral	219	64	-	-	28	127	-	-	-	-	-	-	-	-	-	-	-	-	-	-	-
Belgrano	611	167	5	18	101	320	-	-	-	-	-	-	-	-	-	-	-	-	-	-	-
Blás Pascal	-	-	-	-	-	-	-	-	-	-	-	-	-	-	-	-	-	-	-	-	-
CAECE	458	116	39	-	166	137	-	-	-	-	-	-	-	-	-	-	-	-	-	-	-
Católica Argentina	1.657	200	13	0	393	1.051	-	-	-	-	-	-	-	-	-	-	-	-	-	-	-
Católica de Córdoba	-	-	-	-	-	-	-	-	-	-	-	-	-	-	-	-	-	-	-	-	-
Católica de Cuyo	-	-	-	-	-	-	-	-	-	-	-	-	-	-	-	-	-	-	-	-	-
Católica de La Plata	72	4	-	-	0	68	-	-	-	-	-	-	-	-	-	-	-	-	-	-	-
Católica de Salta	-	-	-	-	-	-	-	-	-	-	-	-	-	-	-	-	-	-	-	-	-
Católica de Santa Fe	-	-	-	-	-	-	-	115	21	-	-	-	94	-	-	-	-	-	-	-	-
Católica de Santiago del Estero	33	-	-	-	5	28	-	-	-	-	-	-	-	253	32	-	-	-	39	182	-
CEMA	114	11	-	-	-	103	-	-	-	-	-	-	-	-	-	-	-	-	-	-	-
Centro Educativo Latinoamericano	-	-	-	-	-	-	-	-	-	-	-	-	-	-	-	-	-	-	-	-	-
Champagnat	-	-	-	-	-	-	-	-	-	-	-	-	-	-	-	-	-	-	-	-	-
Ciencias Empresariales y Sociales	912	15	-	45	47	805	-	20	-	-	-	-	20	-	-	-	-	-	-	-	-
Cine	100	-	-	-	100	0	-	-	-	-	-	-	-	-	-	-	-	-	-	-	-
Concepción del Uruguay	-	-	-	-	-	-	-	-	-	-	-	-	-	-	-	-	-	-	-	-	-
Congreso	-	-	-	-	-	-	-	-	-	-	-	-	-	-	-	-	-	-	-	-	-
Cuenca del Plata	-	-	-	-	-	-	-	504	7	-	67	154	276	-	-	-	-	-	-	-	-
Empresarial Siglo 21	-	-	-	-	-	-	-	-	-	-	-	-	-	-	-	-	-	-	-	-	-
Este	-	-	-	-	-	-	-	-	-	-	-	-	-	-	-	-	-	-	-	-	-
FASTA	-	-	-	-	-	-	-	-	-	-	-	-	-	-	-	-	-	-	-	-	-
Favaloro	263	18	14	224	7	-	-	-	-	-	-	-	-	-	-	-	-	-	-	-	-
Flores	283	112	11	-	143	17	-	-	-	-	-	-	-	-	-	-	-	-	-	-	-
Gastón Dachary	-	-	-	-	-	-	-	94	2	-	0	44	48	-	-	-	-	-	-	-	-
ISALUD	417	-	-	390	10	17	-	-	-	-	-	-	-	-	-	-	-	-	-	-	-
Juan Agustín Maza	-	-	-	-	-	-	-	-	-	-	-	-	-	-	-	-	-	-	-	-	-
Madres de Plaza de Mayo	-	-	-	-	-	-	-	-	-	-	-	-	-	-	-	-	-	-	-	-	-
Maimónides	3.026	15	3	2.691	217	100	-	-	-	-	-	-	-	-	-	-	-	-	-	-	-
Marina Mercante	241	27	2	3	79	130	-	-	-	-	-	-	-	-	-	-	-	-	-	-	-
Mendoza	-	-	-	-	-	-	-	-	-	-	-	-	-	-	-	-	-	-	-	-	-
Metropolitana	-	-	-	-	-	-	-	-	-	-	-	-	-	-	-	-	-	-	-	-	-
Morón	1.619	416	31	202	162	808	-	-	-	-	-	-	-	-	-	-	-	-	-	-	-
Museo Social Argentino	447	1	-	43	240	163	-	-	-	-	-	-	-	-	-	-	-	-	-	-	-
Norte Santo Tomás de Aquino	6	-	-	-	6	-	-	-	-	-	-	-	-	565	146	-	100	29	290	-	-
Palermo	1.257	621	-	-	168	460	8	-	-	-	-	-	-	-	-	-	-	-	-	-	-
Salvador	2.502	35	24	375	1.388	680	0	16	8	-	8	-	-	-	-	-	-	-	-	-	-
San Andrés	198	-	-	-	10	188	-	-	-	-	-	-	-	-	-	-	-	-	-	-	-
San Isidro	-	-	-	-	-	-	-	-	-	-	-	-	-	-	-	-	-	-	-	-	-
San Pablo -T	-	-	-	-	-	-	-	-	-	-	-	-	-	-	-	-	-	-	-	-	-
Torcuato Di Tella	192	17	-	-	4	171	-	-	-	-	-	-	-	27	14	-	-	-	-	-	13
Total Institutos Universitarios	879	233	-	456	53	137	0	0	0	0	0	0	0	0	0	0	0	0	0	0	0
CEMIC	42	-	-	42	-	-	-	-	-	-	-	-	-	-	-	-	-	-	-	-	-
Cs de la Salud de la Fundación Barceló	371	-	-	368	3	-	-	-	-	-	-	-	-	-	-	-	-	-	-	-	-
Escuela Argentina de Negocios	115	10	-	-	-	105	-	-	-	-	-	-	-	-	-	-	-	-	-	-	-
Escuela de Medicina del Hospital Italiano	46	0	-	46	-	-	-	-	-	-	-	-	-	-	-	-	-	-	-	-	-
Escuela Universitaria de Teología	-	-	-	-	-	-	-	-	-	-	-	-	-	-	-	-	-	-	-	-	-
ESEADE	11	-	-	-	3	8	-	-	-	-	-	-	-	-	-	-	-	-	-	-	-
Gran Rosario	-	-	-	-	-	-	-	-	-	-	-	-	-	-	-	-	-	-	-	-	-
ISEDET	47	-	-	-	47	-	-	-	-	-	-	-	-	-	-	-	-	-	-	-	-
Italiano de Rosario	-	-	-	-	-	-	-	-	-	-	-	-	-	-	-	-	-	-	-	-	-
ITBA	247	223	-	-	-	24	-	-	-	-	-	-	-	-	-	-	-	-	-	-	-
River Plate	-	-	-	-	-	-	-	-	-	-	-	-	-	-	-	-	-	-	-	-	-

Continúa en la página siguiente ▶

◀ Continúa de la página anterior

Instituciones	Región Sur						
	Total	Ciencias Aplicadas	Ciencias Básicas	Ciencias de la Salud	Ciencias Humanas	Ciencias Sociales	Sin Rama (1)
Total de las instituciones	143	19	-	-	92	32	-
Total Universidades Privadas	143	19	-	-	92	32	-
Abierta Interamericana	-	-	-	-	-	-	-
Aconcagua	-	-	-	-	-	-	-
Adventista del Plata	-	-	-	-	-	-	-
Argentina de la Empresa	-	-	-	-	-	-	-
Argentina John F. Kennedy	-	-	-	-	-	-	-
Atlántida Argentina	-	-	-	-	-	-	-
Austral	-	-	-	-	-	-	-
Belgrano	-	-	-	-	-	-	-
Blás Pascal	-	-	-	-	-	-	-
CAECE	-	-	-	-	-	-	-
Católica Argentina	-	-	-	-	-	-	-
Católica de Córdoba	-	-	-	-	-	-	-
Católica de Cuyo	-	-	-	-	-	-	-
Católica de La Plata	-	-	-	-	-	-	-
Católica de Salta	-	-	-	-	-	-	-
Católica de Santa Fe	-	-	-	-	-	-	-
Católica de Santiago del Estero	-	-	-	-	-	-	-
CEMA	-	-	-	-	-	-	-
Centro Educativo Latinoamericano	-	-	-	-	-	-	-
Champagnat	-	-	-	-	-	-	-
Ciencias Empresariales y Sociales	25	-	-	-	-	-	25
Cine	-	-	-	-	-	-	-
Concepción del Uruguay	-	-	-	-	-	-	-
Congreso	-	-	-	-	-	-	-
Cuenca del Plata	-	-	-	-	-	-	-
Empresarial Siglo 21	-	-	-	-	-	-	-
Este	-	-	-	-	-	-	-
FASTA	-	-	-	-	-	-	-
Favaloro	-	-	-	-	-	-	-
Flores	118	19	-	-	92	-	7
Gastón Dachary	-	-	-	-	-	-	-
ISALUD	-	-	-	-	-	-	-
Juan Agustín Maza	-	-	-	-	-	-	-
Madres de Plaza de Mayo	-	-	-	-	-	-	-
Maimónides	-	-	-	-	-	-	-
Marina Mercante	-	-	-	-	-	-	-
Mendoza	-	-	-	-	-	-	-
Metropolitana	-	-	-	-	-	-	-
Morón	-	-	-	-	-	-	-
Museo Social Argentino	-	-	-	-	-	-	-
Norte Santo Tomás de Aquino	-	-	-	-	-	-	-
Palermo	-	-	-	-	-	-	-
Salvador	-	-	-	-	-	-	-
San Andrés	-	-	-	-	-	-	-
San Isidro	-	-	-	-	-	-	-
San Pablo - T	-	-	-	-	-	-	-
Torcuato Di Tella	-	-	-	-	-	-	-
Total Institutos Universitarios	0	0	0	0	0	0	0
CEMIC	-	-	-	-	-	-	-
Cs de la Salud de la Fundación Barceló	-	-	-	-	-	-	-
Escuela Argentina de Negocios	-	-	-	-	-	-	-
Escuela de Medicina del Hospital Italiano	-	-	-	-	-	-	-
Escuela Universitaria de Teología	-	-	-	-	-	-	-
ESEADE	-	-	-	-	-	-	-
Gran Rosario	-	-	-	-	-	-	-
ISEDET	-	-	-	-	-	-	-
Italiano de Rosario	-	-	-	-	-	-	-
ITBA	-	-	-	-	-	-	-
River Plate	-	-	-	-	-	-	-

Notas: (1) Títulos académicos que por sus características pueden ser clasificados en distintas ramas de estudio

Fuente: Departamento de Información Universitaria - DNPeIU - SPU



ANUARIO
2013

ESTADÍSTICAS
UNIVERSITARIAS
ARGENTINAS

CAPÍTULO 3

Población Estudiantil de Posgrado

3 . Población Estudiantil de Posgrado de Instituciones Universitarias: Estudiantes y Egresados

El presente capítulo presenta la información disponible sobre la población estudiantil de posgrado del sistema universitario para el año 2013.

Con el fin de mantener la misma estructura en todos los capítulos dedicados a la población estudiantil de la publicación y en virtud de que se incorporan al presente nuevos cuadros, la estructura de este capítulo ha sido modificada en relación a los anuarios anteriores. Este capítulo presenta de manera separada, en dos apartados diferentes, la información correspondiente al nivel posgrado para las instituciones de gestión estatal (3.1) por un lado; y para las instituciones de gestión privada, internacional y extranjera (3.2) por el otro.

Fuente

La información que se utiliza para este capítulo es relevada mediante el software ARAUCANO. Esta modalidad de relevamiento permite contar con la información de la población estudiantil suministrada por las instituciones universitarias y validada por el DIU.

Datos Estadísticos

Se presenta una caracterización de la población estudiantil de posgrado para el período comprendido entre el 1 de Abril de 2013 y el 31 de Marzo de 2014.

La información contenida en este capítulo se presenta desagregada para cada una de las instituciones universitarias para la información correspondiente a estudiantes, nuevos inscriptos y egresados para las series históricas y las variables tipo de título; para el resto de las variables la información se presenta de manera agregada dada la dispersión de la misma.

Con el objetivo de seguir construyendo series históricas consistentes para la población de posgrado, se presenta información sobre estudiantes, nuevos inscriptos y egresados para los años 2010, 2011, 2012 y 2013 (cuadros 3.1.1, 3.2.1.a, b y c).

Se presenta también la información sobre estudiantes, nuevos inscriptos y egresados según tipo de título (cuadros 3.1.2, 3.1.3, 3.1.4, 3.2.2.a, b y c, 3.2.3.a, b y c, y 3.2.4a, b y c) y según tipo de título y tipo de institución (cuadros 3.1.5 y 3.2.5)

Finalmente se presenta la información para estudiantes, nuevos inscriptos y egresados según rama de estudios, disciplina y tipo de título (cuadros 3.1.6 y 3.2.6.a, b y c) y la información correspondiente a estudiantes, nuevos inscriptos y egresados según tipo de título, rama de estudios y región del país, para lo cual se adoptó la distribución correspondiente a los Consejos de Planificación Regional de la Educación Superior -CPRES- (cuadros 3.1.7, 3.1.8, 3.1.9, 3.2.7.a, b y c, 3.2.8.a, b y c, y 3.2.9.a, b y c).

Responsable de los contenidos: Equipo del Departamento de Información Universitaria



ANUARIO
2013

ESTADÍSTICAS
UNIVERSITARIAS
ARGENTINAS

SECCIÓN 3.1

Instituciones de gestión estatal

Cuadro 3.1.1 - Estudiantes, nuevos inscriptos y egresados de títulos de posgrado. Instituciones de gestión estatal. Años 2010 a 2013.

Instituciones	Estudiantes				Nuevos Inscriptos				Egresados			
	2010	2011	2012	2013	2010	2011	2012	2013	2010	2011	2012	2013
Total Instituciones Estatales	87.426	93.415	102.800	108.886	24.460	23.597	25.303	25.606	7.226	6.973	7.962	9.005
Total Universidades Estatales	86.492	92.353	101.129	107.492	24.054	23.072	24.645	25.099	7.173	6.801	7.739	8.846
Arturo Jauretche	-	-	-	3	-	-	-	3	-	-	-	0
Avellaneda	-	-	-	-	-	-	-	-	-	-	-	-
Buenos Aires	21.710	22.411	19.914	24.265	8.891	7.279	6.500	6.719	2.100	2.073	2.062	3.045
Catamarca	659	829	711	660	62	140	9	10	23	49	20	18
Centro de la PBA	630	609	668	651	159	138	225	253	61	38	62	38
Chaco Austral	144	51	18	16	144	47	2	2	0	2	1	3
Chilecito	-	-	-	-	-	-	-	-	-	-	-	-
Comahue	1.999	2.183	2.444	2.164	307	547	583	353	298	255	142	202
Córdoba	7.371	9.191	9.435	10.364	2.132	2.854	2.264	2.529	965	884	910	1.043
Cuyo	3.751	3.905	4.055	4.378	1.094	758	944	971	435	287	425	317
Entre Ríos	687	1.062	975	2.058	128	541	143	1.047	49	35	32	54
Formosa	172	172	253	293	0	0	113	111	21	42	18	76
Gral. Sarmiento	471	560	559	658	183	172	197	281	38	19	25	25
José C. Paz	-	-	-	-	-	-	-	-	-	-	-	-
Jujuy	248	219	408	235	85	48	191	58	9	11	13	14
La Matanza	1.578	2.058	2.196	1.577	88	226	295	171	22	39	38	44
La Pampa	156	207	214	223	44	81	71	50	4	17	26	40
La Plata	9.216	10.144	10.240	11.573	2.026	1.883	1.922	2.137	477	273	395	401
La Rioja	429	377	379	389	245	66	64	64	4	13	8	12
Lanús	2.680	2.649	2.759	3.099	549	397	361	452	47	100	131	124
Litoral	2.982	3.421	3.660	2.572	1.161	856	812	637	259	235	439	333
Lomas de Zamora	1.344	1.140	1.125	1.140	424	344	442	337	53	82	21	16
Luján	334	369	359	422	154	156	122	122	23	20	17	14
Mar del Plata	232	1.063	1.799	1.976	35	8	449	397	20	179	259	209
Misiones	728	750	550	557	155	161	229	130	74	66	49	55
Moreno	-	-	-	-	-	-	-	-	-	-	-	-
Nordeste	2.224	2.199	2.903	2.231	933	941	693	459	339	225	773	531
Noroeste de la PBA	-	-	-	-	-	-	-	-	-	-	-	-
Oeste	-	-	-	-	-	-	-	-	-	-	-	-
Patagonia Austral	201	213	328	94	158	109	104	45	0	0	4	8
Patagonia S. J. Bosco	496	461	626	645	61	44	235	48	9	12	7	7
Pedagógica	-	-	-	-	-	-	-	-	-	-	-	-
Quilmes	-	-	2.452	3.090	-	-	656	746	-	-	65	85
Río Cuarto	1.098	1.084	1.315	1.361	251	112	334	148	67	47	75	63
Río Negro	-	-	200	81	-	-	101	2	-	-	1	6
Rosario	11.135	10.039	14.394	13.277	1.419	1.225	1.708	1.735	278	515	395	515
Salta	1.213	1.265	1.296	1.565	89	177	120	213	42	71	96	44
San Juan	341	514	498	687	104	109	128	235	37	36	19	77
San Luis	1.117	1.146	1.288	1.344	130	108	247	312	72	77	69	50
San Martín	2.098	2.258	2.555	2.563	697	768	971	778	186	231	191	227
Santiago del Estero	460	501	534	570	155	130	115	28	10	7	15	24
Sudoeste	-	-	-	-	-	-	-	-	-	-	-	-
Sur	749	746	776	781	217	200	268	190	106	86	62	72
Tecnológica Nacional	2.709	2.968	3.737	3.174	1.016	1.220	1.241	928	463	403	428	476
Tierra del Fuego	-	-	-	-	-	-	-	-	-	-	-	-
Tres de Febrero	929	1.682	1.749	2.323	472	842	698	768	35	217	175	142
Tucumán	4.201	3.907	3.757	4.433	286	385	1.088	1.630	547	155	271	436
Villa María	-	-	-	-	-	-	-	-	-	-	-	-
Villa Mercedes	-	-	-	-	-	-	-	-	-	-	-	-
Total Institutos Universitarios	934	1.062	1.671	1.394	406	525	658	507	53	172	223	159
Aeronáutico	-	-	72	92	-	-	26	52	-	-	5	10
Gendarmería	-	-	-	-	-	-	-	-	-	-	-	-
Instituto Univ. del Ejército	269	240	315	332	159	141	166	194	24	29	57	49
IUNA	468	578	1.028	789	138	238	361	149	0	59	66	26
Naval	17	63	74	62	9	53	74	62	14	59	72	62
Policía Federal Argentina	180	181	182	119	100	93	31	50	15	25	23	12
Seguridad Marítima	-	-	-	-	-	-	-	-	-	-	-	-
Total Universidad Provincial	-	-	-	-	-	-	-	-	-	-	-	-
Autónoma de Entre Ríos	-	-	-	-	-	-	-	-	-	-	-	-

Fuente: Departamento de Información Universitaria - SPU

Cuadro 3.1.2 · Estudiantes de títulos de posgrado por tipo de título. Instituciones de gestión estatal. Año 2013.

Instituciones	Tipo de Título			
	Total	Doctorado	Maestría	Especialidad
Total Instituciones Estatales	108.886	20.726	36.717	51.443
Total Universidades Estatales	107.492	20.726	36.356	50.410
Arturo Jauretche	-	-	-	-
Avellaneda	3	-	-	3
Buenos Aires	24.265	6.218	5.558	12.489
Catamarca	660	174	265	221
Centro de la PBA	651	291	198	162
Chaco Austral	16	15	1	-
Chilecito	-	-	-	-
Comahue	2.164	198	654	1.312
Córdoba	10.364	2.660	2.910	4.794
Cuyo	4.378	871	2.031	1.476
Entre Ríos	2.058	306	492	1.260
Formosa	293	-	8	285
Gral. Sarmiento	658	135	391	132
José C. Paz	-	-	-	-
Jujuy	235	9	-	226
La Matanza	1.577	107	604	866
La Pampa	223	2	108	113
La Plata	11.573	2.779	4.957	3.837
La Rioja	389	120	110	159
Lanús	3.099	251	1.628	1.220
Litoral	2.572	383	879	1.310
Lomas de Zamora	1.140	232	517	391
Luján	422	2	256	164
Mar del Plata	1.976	388	375	1.213
Misiones	557	38	218	301
Moreno	-	-	-	-
Nordeste	2.231	351	228	1.652
Noroeste de la PBA	-	-	-	-
Oeste	-	-	-	-
Patagonia Austral	94	-	72	22
Patagonia S. J. Bosco	645	31	312	302
Quilmes	3.090	390	1.717	983
Río Cuarto	1.361	302	631	428
Río Negro	81	-	41	40
Rosario	13.277	1.927	3.674	7.676
Salta	1.565	147	439	979
San Juan	687	219	266	202
San Luis	1.344	304	649	391
San Martín	2.563	414	1.439	710
Santiago del Estero	570	75	162	333
Sur	781	454	104	223
Tecnológica Nacional	3.174	61	1.230	1.883
Tierra del Fuego	-	-	-	-
Tres de Febrero	2.323	150	1.476	697
Tucumán	4.433	722	1.756	1.955
Villa María	-	-	-	-
Villa Mercedes	-	-	-	-
Total Institutos Universitarios	1.394	-	361	1.033
Aeronáutico	92	-	-	92
Gendarmería	-	-	-	-
Instituto Univ. del Ejército	332	-	250	82
IUNA	789	-	71	718
Naval	62	-	13	49
Policía Federal Argentina	119	-	27	92
Seguridad Marítima	-	-	-	-
Total Universidad Provincial	-	-	-	-
Autónoma de Entre Ríos	-	-	-	-

Fuente: Departamento de Información Universitaria - SPU

Cuadro 3.1.3 · Nuevos inscriptos de títulos de posgrado por tipo de título. Instituciones de gestión estatal. Año 2013.

Instituciones	Tipo de Título			
	Total	Doctorado	Maestría	Especialidad
Total Instituciones Estatales	25.606	3.219	8.400	13.987
Total Universidades Estatales	25.099	3.219	8.213	13.667
Arturo Jauretche	-	-	-	-
Avellaneda	3	-	-	3
Buenos Aires	6.719	729	1.693	4.297
Catamarca	10	8	2	0
Centro de la PBA	253	71	84	98
Chaco Austral	2	2	0	-
Chilecito	-	-	-	-
Comahue	353	72	83	198
Córdoba	2.529	473	635	1.421
Cuyo	971	127	458	386
Entre Ríos	1.047	107	28	912
Formosa	111	-	0	111
Gral. Sarmiento	281	55	170	56
José C. Paz	-	-	-	-
Jujuy	58	6	-	52
La Matanza	171	15	83	73
La Pampa	50	0	30	20
La Plata	2.137	399	839	899
La Rioja	64	5	32	27
Lanús	452	32	144	276
Litoral	637	98	115	424
Lomas de Zamora	337	77	129	131
Luján	122	0	93	29
Mar del Plata	397	67	42	288
Misiones	130	16	99	15
Moreno	-	-	-	-
Nordeste	459	43	49	367
Noroeste de la PBA	-	-	-	-
Oeste	-	-	-	-
Patagonia Austral	45	-	27	18
Patagonia S. J. Bosco	48	8	13	27
Quilmes	746	46	426	274
Río Cuarto	148	55	59	34
Río Negro	2	-	2	0
Rosario	1.735	192	712	831
Salta	213	15	104	94
San Juan	235	32	139	64
San Luis	312	102	55	155
San Martín	778	101	346	331
Santiago del Estero	28	12	2	14
Sur	190	101	30	59
Tecnológica Nacional	928	19	382	527
Tierra del Fuego	-	-	-	-
Tres de Febrero	768	37	534	197
Tucumán	1.630	97	574	959
Villa María	-	-	-	-
Villa Mercedes	-	-	-	-
Total Institutos Universitarios	507	-	187	320
Aeronáutico	52	-	-	52
Gendarmería	-	-	-	-
Instituto Univ. del Ejército	194	-	130	64
IUNA	149	-	44	105
Naval	62	-	13	49
Policía Federal Argentina	50	-	0	50
Seguridad Marítima	-	-	-	-
Total Universidad Provincial	-	-	-	-
Autónoma de Entre Ríos	-	-	-	-

Fuente: Departamento de Información Universitaria - SPU

Cuadro 3.1.4 · Egresados de títulos de posgrado por tipo de título. Instituciones de gestión estatal. Año 2013.

Instituciones	Tipo de Título			
	Total	Doctorado	Maestría	Especialidad
Total Instituciones Estatales	9.005	1.808	1.433	5.764
Total Universidades Estatales	8.846	1.808	1.375	5.663
Arturo Jauretche	-	-	-	-
Avellaneda	-	-	-	-
Buenos Aires	3.045	672	267	2.106
Catamarca	18	5	1	12
Centro de la PBA	38	21	15	2
Chaco Austral	3	2	1	-
Chilecito	-	-	-	-
Comahue	202	31	19	152
Córdoba	1.043	227	205	611
Cuyo	317	51	92	174
Entre Ríos	54	4	12	38
Formosa	76	-	0	76
Gral. Sarmiento	25	9	14	2
José C. Paz	-	-	-	-
Jujuy	14	0	-	14
La Matanza	44	7	18	19
La Pampa	40	0	24	16
La Plata	401	195	91	115
La Rioja	12	2	3	7
Lanús	124	5	32	87
Litoral	333	40	21	272
Lomas de Zamora	16	0	6	10
Luján	14	2	3	9
Mar del Plata	209	77	28	104
Misiones	55	11	19	25
Moreno	-	-	-	-
Nordeste	531	25	8	498
Noroeste de la PBA	-	-	-	-
Oeste	-	-	-	-
Patagonia Austral	8	-	2	6
Patagonia S. J. Bosco	7	2	1	4
Quilmes	85	29	31	25
Río Cuarto	63	39	17	7
Río Negro	6	-	0	6
Rosario	515	112	94	309
Salta	44	21	8	15
San Juan	77	12	10	55
San Luis	50	26	20	4
San Martín	227	48	92	87
Santiago del Estero	24	3	0	21
Sur	72	32	13	27
Tecnológica Nacional	476	13	112	351
Tierra del Fuego	-	-	-	-
Tres de Febrero	142	5	74	63
Tucumán	436	80	22	334
Villa María	-	-	-	-
Villa Mercedes	-	-	-	-
Instituto Universitario	159	-	58	101
Aeronáutico	10	-	-	10
Gendarmería	-	-	-	-
Instituto Univ. del Ejército	49	-	41	8
IUNA	26	-	0	26
Naval	62	-	13	49
Policía Federal Argentina	12	-	4	8
Seguridad Marítima	-	-	-	-
Total Universidad Provincial	-	-	-	-
Autónoma de Entre Ríos	-	-	-	-

Fuente: Departamento de Información Universitaria - SPU

Cuadro 3.1.5 - Estudiantes, nuevos inscriptos y egresados de títulos de posgrado por tipo de título y tipo de institución del sector de gestión estatal. Año 2013.

Tipo de Título	Estudiantes	Nuevos Inscriptos	Egresados
Total Instituciones Estatales	108.886	25.606	9.005
Doctorado	20.726	3.219	1.808
Universidad	20.726	3.219	1.808
Instituto Universitario	-	-	-
Maestría	36.717	8.400	1.433
Universidad	36.356	8.213	1.375
Instituto Universitario	361	187	58
Especialidad	51.443	13.987	5.764
Universidad	50.410	13.667	5.663
Instituto Universitario	1.033	320	101

Fuente: Departamento de Información Universitaria - SPU

Gráfico 3.1.1 - Estudiantes, nuevos inscriptos y egresados de títulos de posgrado por tipo de título del sector de gestión estatal. Año 2013.

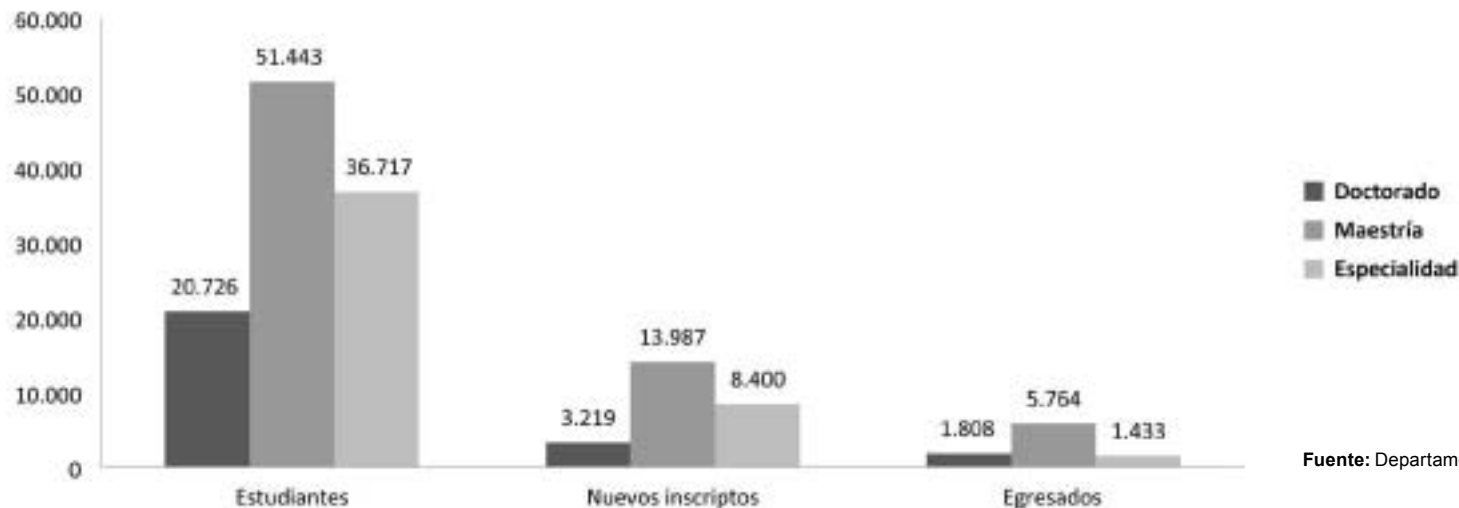

Fuente: Departamento de Información Universitaria - SPU

Cuadro 3.1.6 · Estudiantes, nuevos inscriptos y egresados de títulos de posgrado según rama, disciplina de estudio y tipo de título del sector de gestión estatal. Año 2013.

Rama y disciplina	Estudiantes				Nuevos Inscriptos				Egresados			
	Total	Doctorado	Maestría	Especialidad	Total	Doctorado	Maestría	Especialidad	Total	Doctorado	Maestría	Especialidad
Total Instituciones	108.886	20.726	36.717	51.443	25.606	3.219	8.400	13.987	9.005	1.808	1.433	5.764
Ciencias Aplicadas	17.626	3.884	5.449	8.293	4.205	802	1.176	2.227	1.861	360	304	1.197
Arquitectura y Diseño	1.878	291	793	794	561	110	151	300	170	6	21	143
Astronomía	94	94	-	-	19	19	-	-	12	12	-	-
Bioquímica y Farmacia	1.926	940	1	985	339	126	0	213	229	90	0	139
Ciencias Agropecuarias	2.083	482	913	688	461	100	176	185	183	43	57	83
Ciencias del Suelo	473	304	89	80	72	45	24	3	56	31	23	2
Estadística	251	5	153	93	88	1	39	48	26	0	9	17
Industrias	2.698	109	564	2.025	636	30	184	422	370	10	43	317
Informática	2.667	303	1.415	949	578	70	241	267	160	20	37	103
Ingeniería	5.321	1.303	1.494	2.524	1.350	296	340	714	635	143	108	384
Meteorología	71	53	7	11	11	5	6	0	6	5	1	0
Otras Ciencias Aplicadas	164	-	20	144	90	-	15	75	14	-	5	9
Ciencias Básicas	7.076	4.929	1.544	603	1.273	775	279	219	915	779	103	33
Biología	4.359	2.939	919	501	758	414	170	174	558	469	59	30
Física	877	528	275	74	194	102	74	18	105	73	29	3
Matemática	473	272	201	-	69	52	17	-	45	39	6	-
Química	1.367	1.190	149	28	252	207	18	27	207	198	9	0
Ciencias de la Salud	17.581	1.443	3.204	12.934	5.035	306	743	3.986	2.288	98	89	2.101
Medicina	10.643	543	1.253	8.847	3.411	96	513	2.802	1.789	41	36	1.712
Odontología	2.289	240	310	1.739	537	43	10	484	208	16	0	192
Paramédicas y Auxiliares de la Medicina	955	82	235	638	336	51	28	257	78	3	2	73
Salud Pública	2.267	294	1.155	818	424	42	139	243	64	7	21	36
Sanidad	2	-	-	2	0	-	-	0	0	-	-	0
Veterinaria	1.425	284	251	890	327	74	53	200	149	31	30	88
Ciencias Humanas	22.404	4.014	9.167	9.223	5.103	548	2.255	2.300	1.395	269	263	863
Arqueología	183	183	-	-	24	24	-	-	19	19	-	-
Artes	1.399	331	688	380	378	30	205	143	50	10	26	14
Educación	10.712	901	3.964	5.847	2.518	175	844	1.499	862	25	111	726
Filosofía	1.912	678	1.002	232	367	107	242	18	77	38	17	22
Historia	1.495	672	523	300	316	78	154	84	93	60	26	7
Letras e Idiomas	2.546	745	1.441	360	530	91	434	5	131	69	42	20
Psicología	4.155	504	1.547	2.104	970	43	376	551	162	48	40	74
Teología	2	-	2	-	0	-	0	-	1	-	1	-
Ciencias Sociales	44.054	6.414	17.352	20.288	9.926	750	3.947	5.229	2.544	302	674	1.568
Ciencias de la Información y de la Comunicación	2.797	550	1.354	893	557	81	212	264	60	8	39	13
Ciencias Políticas, Relaciones Internacionales y Diplomacia	3.676	338	1.974	1.364	1.437	27	518	892	203	23	110	70
Demografía y Geografía	838	186	366	286	168	40	62	66	40	13	19	8
Derecho	15.029	1.663	3.910	9.456	2.743	136	766	1.841	1.034	60	76	898
Economía y Administración	12.668	540	6.166	5.962	3.148	83	1.639	1.426	751	44	309	398
Otras Ciencias Sociales	288	-	77	211	116	-	10	106	16	-	10	6
Relaciones Institucionales y Humanas	483	-	205	278	215	-	85	130	36	-	4	32
Sociología, Antropología y Servicio Social	8.275	3.137	3.300	1.838	1.542	383	655	504	404	154	107	143
Sin Rama (1)	145	42	1	102	64	38	0	26	2	0	0	2
Sin Disciplina	145	42	1	102	64	38	0	26	2	0	0	2

Nota: (1) Ofertas académicas que por sus características pueden ser identificadas en distintas ramas de estudio.

Fuente: Departamento de Información Universitaria - SPU

Gráfico 3.1.2 · Estudiantes de títulos de posgrado según rama y tipo de título del sector de gestión público. Año 2013

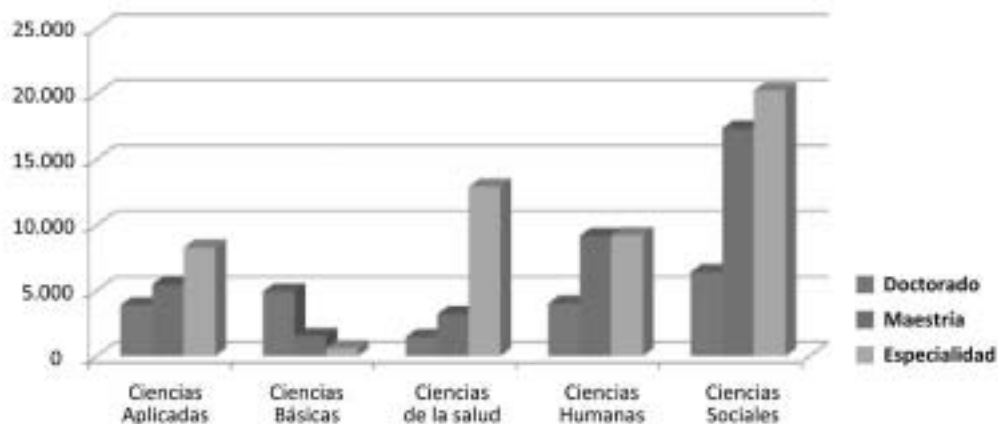

Fuente: Departamento de Información Universitaria - SPU

Gráfico 3.1.3 · Nuevos Inscriptos de títulos de posgrado según rama y tipo de título del sector de gestión público. Año 2013

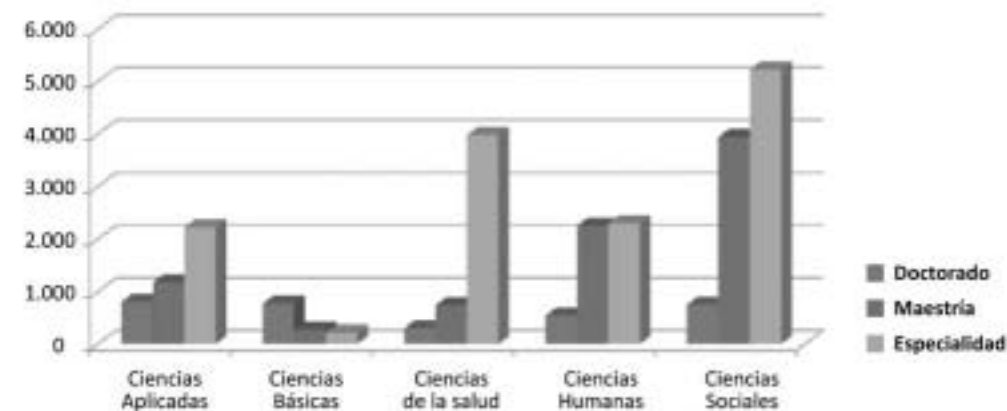

Fuente: Departamento de Información Universitaria - SPU

Gráfico 3.1.4 · Egresados de títulos de posgrado según rama y tipo de título del sector de gestión público. Año 2013

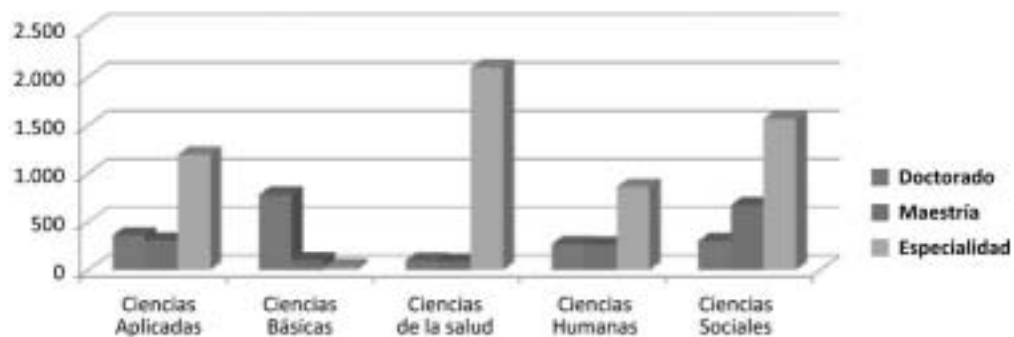

Fuente: Departamento de Información Universitaria - SPU

Cuadro 3.1.7 - Estudiantes de títulos de posgrado por tipo de título según Región CPRES y rama de estudio del sector de gestión estatal. Año 2013

Región CPRES / Rama de estudio	Total	Doctorado	Maestría	Especialidad
Total	108.886	20.726	36.717	51.443
Región Bonaerense	15.334	3.873	5.895	5.566
Ciencias Aplicadas	3.607	734	1.683	1.190
Ciencias Básicas	1.503	1.283	175	45
Ciencias de la Salud	1.614	308	659	647
Ciencias Humanas	3.941	662	1.256	2.023
Ciencias Sociales	4.603	886	2.122	1.595
Sin Rama(1)	66	-	-	66
Región Centro-Este	18.545	2.646	5.226	10.673
Ciencias Aplicadas	1.597	302	369	926
Ciencias Básicas	570	356	164	50
Ciencias de la Salud	3.654	129	450	3.075
Ciencias Humanas	1.788	417	1.120	251
Ciencias Sociales	10.936	1.442	3.123	6.371
Región Centro-Oeste	19.350	4.387	6.879	8.084
Ciencias Aplicadas	3.945	909	1.269	1.767
Ciencias Básicas	1.549	1.056	322	171
Ciencias de la Salud	3.963	372	840	2.751
Ciencias Humanas	3.305	913	1.405	987
Ciencias Sociales	6.588	1.137	3.043	2.408
Región Metropolitana	41.245	7.942	14.244	19.059
Ciencias Aplicadas	6.463	1.487	1.357	3.619
Ciencias Básicas	2.298	1.610	523	165
Ciencias de la Salud	6.585	557	780	5.248
Ciencias Humanas	8.679	1.671	3.812	3.196
Ciencias Sociales	17.182	2.579	7.772	6.831
Sin Rama(1)	38	38	-	-
Región Noreste	3.343	404	563	2.376
Ciencias Aplicadas	434	17	234	183
Ciencias Básicas	243	128	26	89
Ciencias de la Salud	364	36	62	266
Ciencias Humanas	844	88	1	755
Ciencias Sociales	1.458	135	240	1.083
Región Noroeste	7.645	1.127	2.662	3.856
Ciencias Aplicadas	974	356	281	337
Ciencias Básicas	636	285	308	43
Ciencias de la Salud	1.384	41	413	930
Ciencias Humanas	2.637	206	1.031	1.400
Ciencias Sociales	2.009	235	628	1.146
Sin Rama(1)	5	4	1	-
Región Sur	3.424	347	1.248	1.829
Ciencias Aplicadas	606	79	256	271
Ciencias Básicas	277	211	26	40
Ciencias de la Salud	17	-	-	17
Ciencias Humanas	1.210	57	542	611
Ciencias Sociales	1.278	-	424	854
Sin Rama(1)	36	-	-	36

Gráfico 3.1.5 - Estudiantes de títulos de posgrado por tipo de título según región CPRES. Año 2013

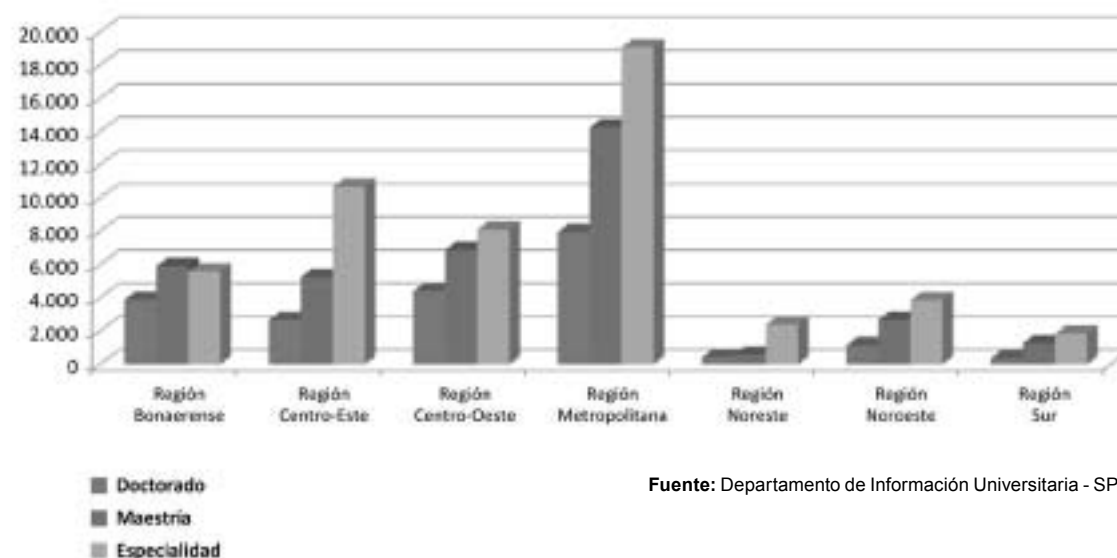

Fuente: Departamento de Información Universitaria - SPU

Nota: (1) Ofertas académicas que por sus características pueden ser identificadas en distintas ramas de estudio.

Fuente: Departamento de Información Universitaria - SPU

Cuadro 3.1.8 · Nuevos inscriptos de títulos de posgrado por tipo de título según Región CPRES y rama de estudio del sector de gestión estatal. Año 2013

Región CPRES / Rama de estudio	Total	Doctorado	Maestría	Especialidad
Total	25.606	3.219	8.400	13.987
Región Bonaerense	3.131	633	1.095	1.403
Ciencias Aplicadas	559	174	195	190
Ciencias Básicas	228	184	24	20
Ciencias de la Salud	258	46	14	198
Ciencias Humanas	1.110	96	422	592
Ciencias Sociales	950	133	440	377
Sin Rama(1)	26	-	-	26
Región Centro-Este	3.613	405	905	2.303
Ciencias Aplicadas	405	78	38	289
Ciencias Básicas	110	76	30	4
Ciencias de la Salud	540	15	60	465
Ciencias Humanas	266	91	166	9
Ciencias Sociales	2.292	145	611	1.536
Región Centro-Oeste	4.606	782	1.512	2.312
Ciencias Aplicadas	955	198	326	431
Ciencias Básicas	373	203	51	119
Ciencias de la Salud	984	113	156	715
Ciencias Humanas	887	91	421	375
Ciencias Sociales	1.407	177	558	672
Región Metropolitana	10.984	1.097	3.842	6.045
Ciencias Aplicadas	1.985	297	502	1.186
Ciencias Básicas	363	195	127	41
Ciencias de la Salud	1.957	93	117	1.747
Ciencias Humanas	2.185	198	1.037	950
Ciencias Sociales	4.456	276	2.059	2.121
Sin Rama(1)	38	38	-	-
Región Noreste	765	61	184	520
Ciencias Aplicadas	109	2	67	40
Ciencias Básicas	22	22	0	0
Ciencias de la Salud	81	10	24	47
Ciencias Humanas	206	8	0	198
Ciencias Sociales	347	19	93	235
Región Noroeste	1.948	138	682	1.128
Ciencias Aplicadas	123	41	24	58
Ciencias Básicas	84	52	24	8
Ciencias de la Salud	1.214	29	372	813
Ciencias Humanas	267	16	140	111
Ciencias Sociales	260	0	122	138
Sin Rama(1)	0	0	0	-
Región Sur	559	103	180	276
Ciencias Aplicadas	69	12	24	33
Ciencias Básicas	93	43	23	27
Ciencias de la Salud	1	-	-	1
Ciencias Humanas	182	48	69	65
Ciencias Sociales	214	-	64	150
Sin Rama(1)	0	-	-	0

Gráfico 3.1.6 · Nuevos Inscriptos de títulos de posgrado por tipo de título según región CPRES. Año 2013

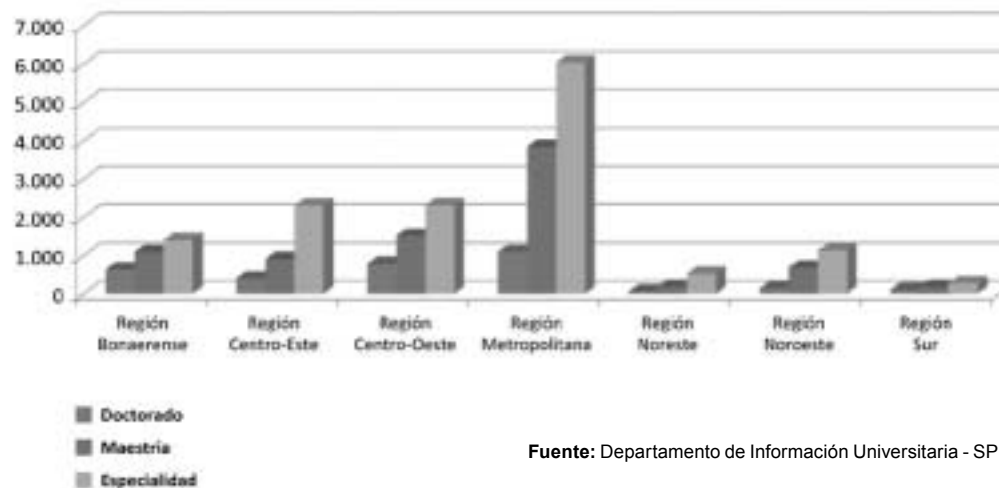

Fuente: Departamento de Información Universitaria - SPU

Nota: (1) Ofertas académicas que por sus características pueden ser identificadas en distintas ramas de estudio.

Fuente: Departamento de Información Universitaria - SPU

Cuadro 3.1.9 - Egresados de títulos de posgrado por tipo de título según Región CPRES y rama de estudio del sector de gestión estatal. Año 2013

Región CPRES / Rama de estudio	Total	Doctorado	Maestría	Especialidad
Total	9.005	1.808	1.433	5.764
Región Bonaerense	819	324	161	334
Ciencias Aplicadas	215	71	45	99
Ciencias Básicas	171	160	8	3
Ciencias de la Salud	54	27	0	27
Ciencias Humanas	142	38	31	73
Ciencias Sociales	237	28	77	132
Sin Rama(1)	0	-	-	0
Región Centro-Este	960	164	142	654
Ciencias Aplicadas	149	35	24	90
Ciencias Básicas	94	77	9	8
Ciencias de la Salud	228	5	29	194
Ciencias Humanas	80	19	32	29
Ciencias Sociales	409	28	48	333
Región Centro-Oeste	1.670	350	358	962
Ciencias Aplicadas	356	74	83	199
Ciencias Básicas	177	152	23	2
Ciencias de la Salud	477	16	7	454
Ciencias Humanas	274	63	67	144
Ciencias Sociales	386	45	178	163
Región Metropolitana	4.006	780	633	2.593
Ciencias Aplicadas	939	150	106	683
Ciencias Básicas	327	280	29	18
Ciencias de la Salud	1.235	43	46	1.146
Ciencias Humanas	476	138	113	225
Ciencias Sociales	1.029	169	339	521
Sin Rama(1)	0	0	-	-
Región Noreste	697	38	32	627
Ciencias Aplicadas	51	2	13	36
Ciencias Básicas	11	11	0	0
Ciencias de la Salud	169	3	0	166
Ciencias Humanas	262	2	1	259
Ciencias Sociales	204	20	18	166
Región Noroeste	542	109	33	400
Ciencias Aplicadas	98	23	8	67
Ciencias Básicas	75	61	12	2
Ciencias de la Salud	118	4	7	107
Ciencias Humanas	138	9	4	125
Ciencias Sociales	113	12	2	99
Sin Rama(1)	0	0	0	-
Región Sur	311	43	74	194
Ciencias Aplicadas	53	5	25	23
Ciencias Básicas	60	38	22	0
Ciencias de la Salud	7	-	-	7
Ciencias Humanas	23	0	15	8
Ciencias Sociales	166	-	12	154
Sin Rama(1)	2	-	-	2

Nota: (1) Ofertas académicas que por sus características pueden ser identificadas en distintas ramas de estudio.

Fuente: Departamento de Información Universitaria - SPU

Gráfico 3.1.7 - Egresados de títulos de posgrado por tipo de título según región CPRES, del sector de gestión estatal. Año 2013

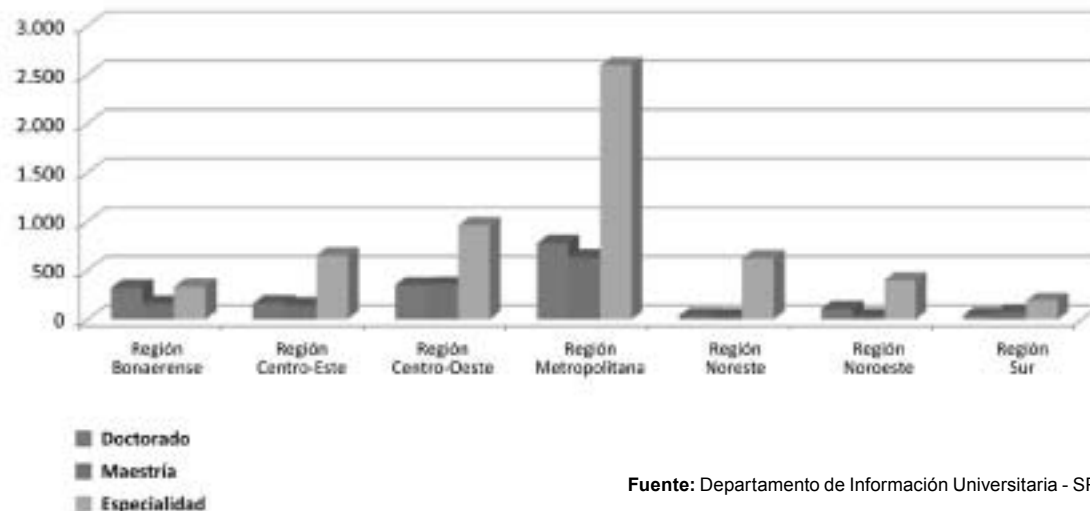

Fuente: Departamento de Información Universitaria - SPU



ANUARIO
2013

ESTADÍSTICAS
UNIVERSITARIAS
ARGENTINAS

SECCIÓN 3.2

Instituciones de gestión privada

Cuadro 3.2.1.a · Estudiantes, nuevos inscriptos y egresados de títulos de posgrado. Instituciones de gestión privada. Años 2010 a 2013.

Instituciones	Estudiantes				Nuevos Inscriptos				Egresados			
	2010	2011	2012	2013	2010	2011	2012	2013	2010	2011	2012	2013
Total Instituciones Privadas	21.163	25.342	25.361	27.584	8.040	9.766	9.668	9.735	3.193	3.206	3.314	3.521
Total Universidades Privadas	19.942	23.641	23.455	25.300	7.476	8.992	8.945	8.942	2.999	3.007	3.033	3.213
Abierta Interamericana	241	254	299	331	151	115	124	168	11	23	23	19
Aconcagua	66	176	146	197	35	126	30	96	0	3	2	3
Adventista del Plata	48	48	25	49	0	0	5	5	3	2	1	0
Argentina de la Empresa	349	293	415	381	196	105	197	165	110	53	55	92
Argentina John F. Kennedy	237	238	304	297	79	80	94	86	19	19	38	66
Atlántida Argentina	-	-	-	-	-	-	-	-	-	-	-	-
Austral	1.507	3.139	1.869	2.018	755	541	1.116	904	459	457	518	464
Belgrano	974	1.023	1.023	1.023	308	626	626	626	148	202	202	202
Blás Pascal	16	17	21	36	16	0	19	28	0	0	8	9
CAECE	250	216	217	164	47	27	61	33	25	27	27	17
Católica Argentina	1.753	2.058	2.349	2.160	0	930	989	1.063	310	301	335	340
Católica de Córdoba	1.284	1.680	1.776	1.954	464	669	569	628	105	198	142	202
Católica de Cuyo	123	124	44	312	13	48	15	39	11	10	9	15
Católica de La Plata	87	112	84	108	12	25	22	26	6	13	5	25
Católica de Misiones	-	-	-	-	-	-	-	-	-	-	-	-
Católica de Salta	459	295	214	193	58	103	41	66	6	16	30	33
Católica de Santa Fe	232	430	434	577	99	108	77	35	14	4	4	10
Católica de Santiago del Estero	8	1	52	140	8	1	50	62	0	0	2	3
CEMA	504	445	578	1.275	327	299	238	253	263	246	176	244
Centro Educativo Latinoamericano	-	33	26	56	-	15	7	18	-	0	0	1
Champagnat	-	-	-	-	-	-	-	-	-	-	-	-
Ciencias Empresariales y Sociales	1.229	868	937	1.792	829	428	508	598	47	54	61	55
Cine	18	12	17	19	0	12	10	11	2	1	1	1
Concepción del Uruguay	22	27	20	3	13	0	0	0	10	0	2	2
Congreso	-	-	-	-	-	-	-	-	-	-	-	-
Cs Biomédicas de Córdoba	-	-	-	-	-	-	-	-	-	-	-	-
Cuenca del Plata	102	155	240	199	29	20	178	70	0	88	0	12
Empresarial Siglo 21	102	78	56	122	71	35	28	44	11	11	25	27
Este	-	-	-	-	-	-	-	-	-	-	-	-
FASTA	-	-	-	-	-	-	-	-	-	-	-	-
Favaloro	1.121	1.438	1.466	1.281	357	391	331	461	102	132	130	124
Flores	18	22	13	3	9	11	0	0	1	1	1	3
Gastón Dachary	-	-	-	23	-	-	-	23	-	-	-	0
ISALUD	529	539	481	585	257	222	183	164	39	58	46	77
Juan Agustín Maza	128	110	163	72	0	18	93	0	36	3	19	11
Madres de Plaza de Mayo	-	-	-	-	-	-	-	-	-	-	-	-
Maimónides	993	1.604	1.748	1.372	415	882	545	409	137	177	152	167
Marina Mercante	-	-	-	-	-	-	-	-	-	-	-	-
Mendoza	213	213	198	460	54	0	23	281	26	54	12	11
Metropolitana	-	-	-	-	-	-	-	-	-	-	-	-
Morón	224	227	206	285	144	107	92	157	35	29	22	26
Museo Social Argentino	947	1.319	1.249	801	550	737	417	131	33	53	87	103
Norte Santo Tomás de Aquino	57	14	-	68	27	7	-	68	0	1	-	1
Notarial Argentina	385	377	359	280	135	104	64	98	37	11	27	15
Palermo	954	946	790	861	335	367	306	356	86	90	86	81
Salesiana	-	-	-	-	-	-	-	-	-	-	-	-
Salvador	1.714	1.671	2.103	1.978	652	811	771	597	385	199	294	232
San Andrés	1.016	1.199	980	938	440	398	421	436	240	212	208	205
San Isidro	-	-	-	-	-	-	-	-	-	-	-	-
San Pablo - T	-	-	-	-	-	-	-	-	-	-	-	-
Torcuato Di Tella	2.032	2.240	2.553	2.887	591	624	695	737	282	259	283	315
Total Institutos Universitarios	1.221	1.701	1.906	2.284	564	774	723	793	194	199	281	308
CEMIC	88	126	120	123	37	42	34	39	23	34	31	32
Cs de la Salud de la Fundación Barceló	238	381	362	447	115	117	125	154	32	32	49	55
Escuela Argentina de Negocios	-	-	-	-	-	-	-	-	-	-	-	-
Escuela de Medicina del Hospital Italiano	201	324	331	359	105	129	88	134	4	12	43	46
Escuela Universitaria de Teología	-	-	-	-	-	-	-	-	-	-	-	-
ESEADE	66	69	109	126	15	38	49	78	28	5	23	1
Gran Rosario	-	-	119	381	-	-	61	70	-	-	0	7
ISEDET	44	32	31	22	4	12	6	2	2	2	1	6
Italiano de Rosario	141	272	373	427	55	156	104	80	4	9	24	25
ITBA	298	317	277	284	196	241	217	199	100	96	99	131
River Plate	-	-	-	-	-	-	-	-	-	-	-	-
Salud Mental de la APdeBA	145	180	184	115	37	39	39	37	1	9	11	5

Fuente: Departamento de Información Universitaria - SPU

Cuadro 3.2.1.b · Estudiantes, nuevos inscriptos y egresados de títulos de posgrado. Instituciones de gestión internacional. Años 2010 a 2013.

Instituciones	Estudiantes				Nuevos Inscriptos				Egresados			
	2010	2011	2012	2013	2010	2011	2012	2013	2010	2011	2012	2013
Total Instituciones de gestión internacional	2.752	5.762	5.762	7.604	865	4.190	4.190	2.823	264	1.587	1.587	1.767
FLACSO	2.752	5.762	5.762	7.604	865	4.190	4.190	2.823	264	1.587	1.587	1.767

Fuente: Departamento de Información Universitaria - SPU

Cuadro 3.2.1.c · Estudiantes, nuevos inscriptos y egresados de títulos de posgrado. Instituciones de gestión extranjera. Años 2010 a 2013.

Instituciones	Estudiantes				Nuevos Inscriptos				Egresados			
	2010	2011	2012	2013	2010	2011	2012	2013	2010	2011	2012	2013
Total Instituciones de gestión extranjera	130	136	32	190	33	30	32	28	24	29	14	32
Bologna	130	136	32	190	33	30	32	28	24	29	14	32

Fuente: Departamento de Información Universitaria - SPU

Cuadro 3.2.2.a - Estudiantes de títulos de posgrados por tipo de título.
Instituciones de gestión privada. Año 2013.

Instituciones	Tipo de Título			
	Total general	Doctorado	Maestría	Especialidad
Total Instituciones Privadas	27.584	3.781	13.497	10.306
Total Universidades Privadas	25.300	3.378	12.872	9.050
Abierta Interamericana	331	-	148	183
Aconcagua	197	-	197	-
Adventista del Plata	49	11	38	-
Argentina de la Empresa	381	-	381	-
Argentina John F. Kennedy	297	56	71	170
Atlántida Argentina	-	-	-	-
Austral	2.018	81	1.605	332
Belgrano	1.023	79	427	517
Blás Pascal	36	-	-	36
CAECE	164	-	164	-
Católica Argentina	2.160	410	367	1.383
Católica de Córdoba	1.954	93	773	1.088
Católica de Cuyo	312	132	83	97
Católica de La Plata	108	-	-	108
Católica de Misiones	-	-	-	-
Católica de Salta	193	-	114	79
Católica de Santa Fe	577	505	43	29
Católica de Santiago del Estero	140	-	-	140
CEMA	1.275	110	1.165	-
Centro Educativo Latinoamericano	56	-	47	9
Champagnat	-	-	-	-
Ciencias Empresariales y Sociales	1.792	158	1.056	578
Cine	19	-	19	-
Concepción del Uruguay	3	-	1	2
Congreso	-	-	-	-
Cs Biomédicas de Córdoba	-	-	-	-
Cuenca del Plata	199	-	-	199
Empresarial Siglo 21	122	-	102	20
Este	-	-	-	-
FASTA	-	-	-	-
Favaloro	1.281	16	440	825
Flores	3	3	-	-
Gastón Dachary	23	-	23	-
ISALUD	585	-	260	325
Juan Agustín Maza	72	-	32	40
Madres de Plaza de Mayo	-	-	-	-
Maimónides	1.372	258	265	849
Marina Mercante	-	-	-	-
Mendoza	460	97	174	189
Metropolitana	-	-	-	-
Morón	285	81	39	165
Museo Social Argentino	801	587	77	137
Norte Santo Tomás de Aquino	68	-	68	-
Notarial Argentina	280	1	99	180
Palermo	861	126	684	51
Salesiana	-	-	-	-
Salvador	1.978	479	611	888
San Andrés	938	26	716	196
San Isidro	-	-	-	-
San Pablo - T	-	-	-	-
Torcuato Di Tella	2.887	69	2.583	235
Total Institutos Universitarios	2.284	403	625	1.256
CEMIC	123	-	-	123
Cs de la Salud de la Fundación Barceló	447	140	74	233
Escuela Argentina de Negocios	-	-	-	-
Escuela de Medicina del Hospital Italiano	359	-	180	179
Escuela Universitaria de Teología	-	-	-	-
ESEADE	126	-	126	-
Gran Rosario	381	-	-	381
ISEDET	22	6	16	-
Italiano de Rosario	427	257	88	82
ITBA	284	-	91	193
River Plate	-	-	-	-
Salud Mental de la APdeBA	115	-	50	65

Cuadro 3.2.2.b - Estudiantes de títulos de posgrados por tipo de título.
Instituciones de gestión internacional. Año 2013.

Instituciones	Tipo de Título			
	Total	Doctorado	Maestría	Especialidad
Total Instituciones de gestión internacional	7.604	88	1.223	6.293
FLACSO	7.604	88	1.223	6.293

Fuente: Departamento de Información Universitaria - SPU

Cuadro 3.2.2.c - Estudiantes de títulos de posgrados por tipo de título.
Instituciones de gestión extranjera. Año 2013.

Instituciones	Tipo de Título	
	Total	Maestría
Total Instituciones de gestión extranjera	190	190
Bologna	190	190

Fuente: Departamento de Información Universitaria - SPU

Fuente: Departamento de Información Universitaria - SPU

Cuadro 3.2.3.a · Nuevos inscriptos de títulos de posgrados por tipo de título. Instituciones de gestión privada. Año 2013.

Instituciones	Tipo de Título			
	Total	Doctorado	Maestría	Especialidad
Total Instituciones Privadas	9.735	842	4.124	4.769
Total Universidades Privadas	8.942	740	3.683	4.519
Abierta Interamericana	168	-	101	67
Aconcagua	96	-	-	96
Adventista del Plata	5	5	-	0
Argentina de la Empresa	165	-	-	165
Argentina John F. Kennedy	86	22	36	28
Atlántida Argentina	-	-	-	-
Austral	904	9	108	787
Belgrano	626	49	324	253
Blás Pascal	28	-	28	-
CAECE	33	-	-	33
Católica Argentina	1.063	168	720	175
Católica de Córdoba	628	11	397	220
Católica de Cuyo	39	19	9	11
Católica de La Plata	26	-	26	-
Católica de Misiones	-	-	-	-
Católica de Salta	66	-	32	34
Católica de Santa Fe	35	14	1	20
Católica de Santiago del Estero	62	-	62	-
CEMA	253	8	-	245
Centro Educativo Latinoamericano	18	-	9	9
Champagnat	-	-	-	-
Ciencias Empresariales y Sociales	598	45	198	355
Cine	11	-	-	11
Concepción del Uruguay	-	-	-	-
Congreso	-	-	-	-
Cs Biomédicas de Córdoba	-	-	-	-
Cuenca del Plata	70	-	70	-
Empresarial Siglo 21	44	-	19	25
Este	-	-	-	-
FASTA	-	-	-	-
Favaloro	461	4	287	170
Flores	-	-	-	-
Gastón Dachary	23	-	-	23
ISALUD	164	-	93	71
Juan Agustín Maza	-	-	-	-
Madres de Plaza de Mayo	-	-	-	-
Maimónides	409	50	303	56
Marina Mercante	-	-	-	-
Mendoza	281	42	147	92
Metropolitana	-	-	-	-
Morón	157	54	98	5
Museo Social Argentino	131	55	69	7
Norte Santo Tomás de Aquino	68	-	-	68
Notarial Argentina	98	0	66	32
Palermo	356	54	43	259
Salesiana	-	-	-	-
Salvador	597	107	293	197
San Andrés	436	5	95	336
San Isidro	-	-	-	-
San Pablo - T	-	-	-	-
Torcuato Di Tella	737	19	49	669
Instituto Universitario	793	102	441	250
CEMIC	39	-	39	-
Cs de la Salud de la Fundación Barceló	154	56	64	34
Escuela Argentina de Negocios	-	-	-	-
Escuela de Medicina del Hospital Italiano	134	-	64	70
Escuela Universitaria de Teología	-	-	-	-
ESEADE	78	-	-	78
Gran Rosario	70	-	70	-
ISEDET	2	0	-	2
Italiano de Rosario	80	46	27	7
ITBA	199	-	163	36
River Plate	-	-	-	-
Salud Mental de la APdeBA	37	-	14	23

Cuadro 3.2.3.b · Nuevos inscriptos de títulos de posgrados por tipo de título. Instituciones de gestión internacional. Año 2013.

Instituciones	Tipo de Título			
	Total	Doctorado	Maestría	Especialidad
Total Instituciones de gestión internacional	2.823	42	2.129	652
FLACSO	2.823	42	2.129	652

Fuente: Departamento de Información Universitaria - SPU

Cuadro 3.2.3.c · Nuevos inscriptos de títulos de posgrados por tipo de título. Instituciones de gestión extranjera. Año 2013.

Instituciones	Tipo de Título	
	Total	Maestría
Total Instituciones de gestión extranjera	28	28
Bologna	28	28

Fuente: Departamento de Información Universitaria - SPU

Fuente: Departamento de Información Universitaria - SPU

Cuadro 3.2.4.a · Egresados de títulos de posgrados por tipo de título. Instituciones de gestión privada. Año 2013.

Instituciones	Tipo de Título			
	Total	Doctorado	Maestría	Especialidad
Total Instituciones Privadas	3.521	264	1.691	1.566
Total Universidades Privadas	3.213	243	1.458	1.512
Abierta Interamericana	19	-	12	7
Aconcagua	3	-	-	3
Adventista del Plata	-	-	-	-
Argentina de la Empresa	92	-	-	92
Argentina John F. Kennedy	66	5	54	7
Atlántida Argentina	-	-	-	-
Austral	464	7	51	406
Belgrano	202	24	120	58
Blás Pascal	9	-	9	-
CAECE	17	-	-	17
Católica Argentina	340	10	320	10
Católica de Córdoba	202	12	131	59
Católica de Cuyo	15	2	6	7
Católica de La Plata	25	-	25	-
Católica de Misiones	-	-	-	-
Católica de Salta	33	-	13	20
Católica de Santa Fe	10	8	0	2
Católica de Santiago del Estero	3	-	0	-
CEMA	244	5	-	239
Centro Educativo Latinoamericano	1	-	0	1
Champagnat	-	-	-	-
Ciencias Empresariales y Sociales	55	5	24	26
Cine	1	-	-	1
Concepción del Uruguay	2	-	2	0
Congreso	-	-	-	-
Cs Biomédicas de Córdoba	-	-	-	-
Cuenca del Plata	12	-	12	-
Empresarial Siglo 21	27	-	4	23
Este	-	-	-	-
FASTA	-	-	-	-
Favaloro	124	4	111	9
Flores	3	3	-	-
Gastón Dachary	0	-	-	0
ISALUD	77	-	65	12
Juan Agustín Maza	11	-	5	6
Madres de Plaza de Mayo	-	-	-	-
Maimónides	167	25	136	6
Marina Mercante	-	-	-	-
Mendoza	11	6	2	3
Metropolitana	-	-	-	-
Morón	26	2	18	6
Museo Social Argentino	103	88	8	7
Norte Santo Tomás de Aquino	1	-	-	1
Notarial Argentina	15	0	15	0
Palermo	81	5	1	75
Salesiana	-	-	-	-
Salvador	232	17	183	32
San Andrés	205	8	99	98
San Isidro	-	-	-	-
San Pablo - T	-	-	-	-
Torcuato Di Tella	315	7	29	279
Instituto Universitario	308	21	233	54
CEMIC	32	-	32	-
Cs de la Salud de la Fundación Barceló	55	7	38	10
Escuela Argentina de Negocios	-	-	-	-
Escuela de Medicina del Hospital Italiano	46	-	38	8
Escuela Universitaria de Teología	-	-	-	-
ESEADE	1	-	-	1
Gran Rosario	7	-	7	-
ISEDET	6	5	-	1
Italiano de Rosario	25	9	12	4
ITBA	131	-	105	26
River Plate	-	-	-	-
Salud Mental de la APdeBA	5	-	1	4

Cuadro 3.2.4.b · Egresados de títulos de posgrados por tipo de título. Instituciones de gestión internacional. Año 2013.

Instituciones	Tipo de Título			
	Total	Doctorado	Maestría	Especialidad
Total Instituciones de gestión internacional	1.767	16	1.699	52
FLACSO	1.767	16	1.699	52

Fuente: Departamento de Información Universitaria - SPU

Cuadro 3.2.4.c · Egresados de títulos de posgrados por tipo de título. Instituciones de gestión extranjera. Año 2013

Instituciones	Tipo de Título	
	Total	Maestría
Total Instituciones de gestión extranjera	32	32
Bologna	32	32

Fuente: Departamento de Información Universitaria - SPU

Fuente: Departamento de Información Universitaria - SPU

Cuadro 3.2.5 - Estudiantes, nuevos inscriptos y egresados de títulos de posgrado por tipo de título y tipo de institución del sector de gestión privada. Año 2013.

Tipo de Título / Institución	Total			Privado			Internacional/Extranjero		
	Estudiantes	Nuevos Inscriptos	Egresados	Estudiantes	Nuevos Inscriptos	Egresados	Estudiantes	Nuevos Inscriptos	Egresados
Total	35.378	12.586	5.320	27.584	9.735	3.521	7.794	2.851	1.799
Doctorado	3.869	884	280	3.781	842	264	88	42	16
Universidad	3.378	740	243	3.378	740	243	-	-	-
Instituto Universitario	491	144	37	403	102	21	88	42	16
Maestría	14.910	5.449	1.650	13.497	4.769	1.566	1.413	680	84
Universidad	13.062	4.547	1.544	12.872	4.519	1.512	190	28	32
Instituto Universitario	1.848	902	106	625	250	54	1.223	652	52
Especialidad	16.599	6.253	3.390	10.306	4.124	1.691	6.293	2.129	1.699
Universidad	9.050	3.683	1.458	9.050	3.683	1.458	-	-	-
Instituto Universitario	7.549	2.570	1.932	1.256	441	233	6.293	2.129	1.699

Fuente: Departamento de Información Universitaria - SPU

Gráfico 3.2.1 - Estudiantes, nuevos inscriptos y egresados de títulos de posgrado por tipo de título del sector privado/internacional/extranjero. Año 2013

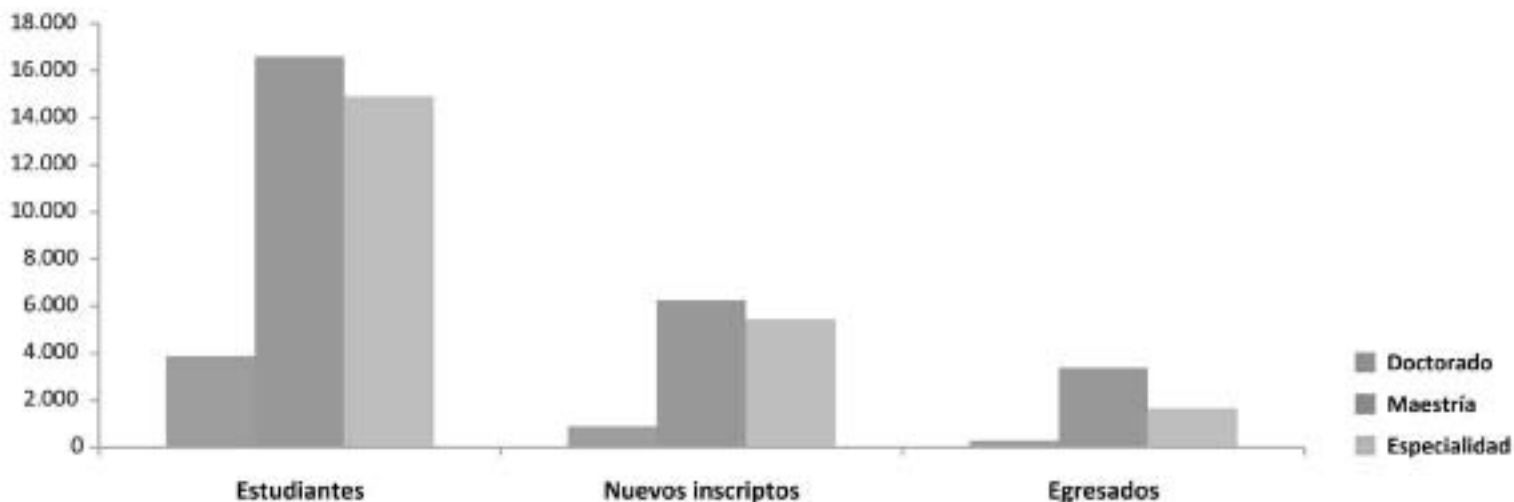

Fuente: Departamento de Información Universitaria - SPU

Cuadro 3.2.6.a - Estudiantes, nuevos inscriptos y egresados de títulos de posgrado según rama de estudio y tipo de título del sector de gestión privada. Año 2013.

Rama y disciplina	Estudiantes				Nuevos Inscriptos				Egresados			
	Total	Doctorado	Maestría	Especialidad	Total	Doctorado	Maestría	Especialidad	Total	Doctorado	Maestría	Especialidad
Total	27.584	3.781	13.497	10.306	9.735	842	4.769	4.124	3.521	264	1.566	1.691
Ciencias Aplicadas	1.269	93	487	689	492	16	150	326	233	8	62	163
Arquitectura y Diseño	236	33	203	-	63	0	63	-	32	3	29	-
Bioquímica y Farmacia	209	17	4	188	78	4	0	74	15	0	0	15
Ciencias Agropecuarias	119	17	-	102	25	5	-	20	35	3	-	32
Industrias	122	-	38	84	50	-	0	50	47	-	4	43
Informática	179	-	105	74	70	-	36	34	17	-	13	4
Ingeniería	395	26	137	232	197	7	51	139	85	2	16	67
Otras Ciencias Aplicadas	9	-	-	9	9	-	-	9	2	-	-	2
Ciencias Básicas	288	-	261	27	90	-	75	15	19	-	10	9
Biología	288	-	261	27	90	-	75	15	19	-	10	9
Ciencias de la Salud	6.819	525	1.102	5.192	2.329	137	402	1.790	1.018	36	78	904
Medicina	4.316	317	730	3.269	1.504	62	296	1.146	679	24	64	591
Odontología	826	1	-	825	328	1	-	327	201	0	-	201
Paramédicas y Auxiliares de la Medicina	1.123	5	185	933	299	0	44	255	85	5	0	80
Salud Pública	334	202	97	35	109	74	28	7	19	7	7	5
Sanidad	155	-	90	65	46	-	34	12	28	-	7	21
Veterinaria	65	-	-	65	43	-	-	43	6	-	-	6
Ciencias Humanas	3.563	1.420	1.035	1.108	1.010	250	405	355	247	86	61	100
Artes	70	12	58	-	28	2	26	-	1	0	1	-
Educación	1.033	458	254	321	230	53	69	108	75	10	16	49
Filosofía	174	128	46	-	26	3	23	-	5	5	0	-
Historia	217	123	94	-	43	19	24	-	14	10	4	-
Letras e Idiomas	70	41	29	-	22	2	20	-	17	2	15	-
Psicología	1.928	641	500	787	654	166	241	247	129	54	24	51
Teología	71	17	54	-	7	5	2	-	6	5	1	-
Ciencias Sociales	15.645	1.743	10.612	3.290	5.814	439	3.737	1.638	2.004	134	1.355	515
Ciencias de la Información y de la Comunicación	510	17	466	27	192	0	181	11	72	4	64	4
Ciencias Políticas, Relaciones Internacionales y Diplomacia	1.016	170	790	56	317	57	221	39	89	17	62	10
Demografía y Geografía	45	45	-	-	5	5	-	-	1	1	-	-
Derecho	5.270	1.286	2.062	1.922	2.175	316	830	1.029	530	98	164	268
Economía y Administración	7.914	177	6.692	1.045	2.810	35	2.316	459	1.241	9	1.044	188
Otras Ciencias Sociales	292	-	292	-	102	-	102	-	5	-	5	-
Relaciones Institucionales y Humanas	326	-	254	72	92	-	70	22	12	-	10	2
Sociología, Antropología y Servicio Social	272	48	56	168	121	26	17	78	54	5	6	43

Fuente: Departamento de Información Universitaria - SPU

Cuadro 3.2.6.b - Estudiantes, nuevos inscriptos y egresados de títulos de posgrado según rama de estudio y tipo de título del sector de gestión internacional. Año 2013.

Rama y disciplina	Estudiantes				Nuevos Inscriptos				Egresados			
	Total	Doctorado	Maestría	Especialidad	Total	Doctorado	Maestría	Especialidad	Total	Doctorado	Maestría	Especialidad
Total	7.604	88	1.223	6.293	2.823	42	652	2.129	1767	16	52	1.699
Ciencias Humanas	5.699	-	247	5.452	1.908	-	94	1.814	1.362	-	11	1.351
Educación	5.689	-	247	5.442	1.903	-	94	1.809	1.357	-	11	1.346
Filosofía	10	-	-	10	5	-	-	5	5	-	-	5
Ciencias Sociales	1.905	88	976	841	915	42	558	315	405	16	41	348
Ciencias Políticas, Relaciones Internacionales y Diplomacia	582	-	459	123	256	-	187	69	122	-	13	109
Derecho	28	-	28	-	22	-	22	-	3	-	3	-
Economía y Administración	46	-	42	4	30	-	30	0	6	-	2	4
Sociología, Antropología y Servicio Social	1.249	88	447	714	607	42	319	246	274	16	23	235

Fuente: Departamento de Información Universitaria - SPU

Cuadro 3.2.6.c - Estudiantes, nuevos inscriptos y egresados de títulos de posgrado según rama, disciplina de estudio y tipo de título del sector de gestión extranjera. Año 2013.

Rama y disciplina	Estudiantes		Total Nuevos Inscriptos		Egresados	
	Total	Maestría	Total	Maestría	Total	Maestría
Total	190	190	28	28	32	32
Ciencias Sociales	190	190	28	28	32	32
Ciencias Políticas, Relaciones Internacionales y Diplomacia	190	190	28	28	32	32

Fuente: Departamento de Información Universitaria - SPU

Gráfico 3.2.2 • Estudiantes de títulos de posgrado según rama y tipo de título del sector de gestión privado/internacional/extranjero. Año 2013

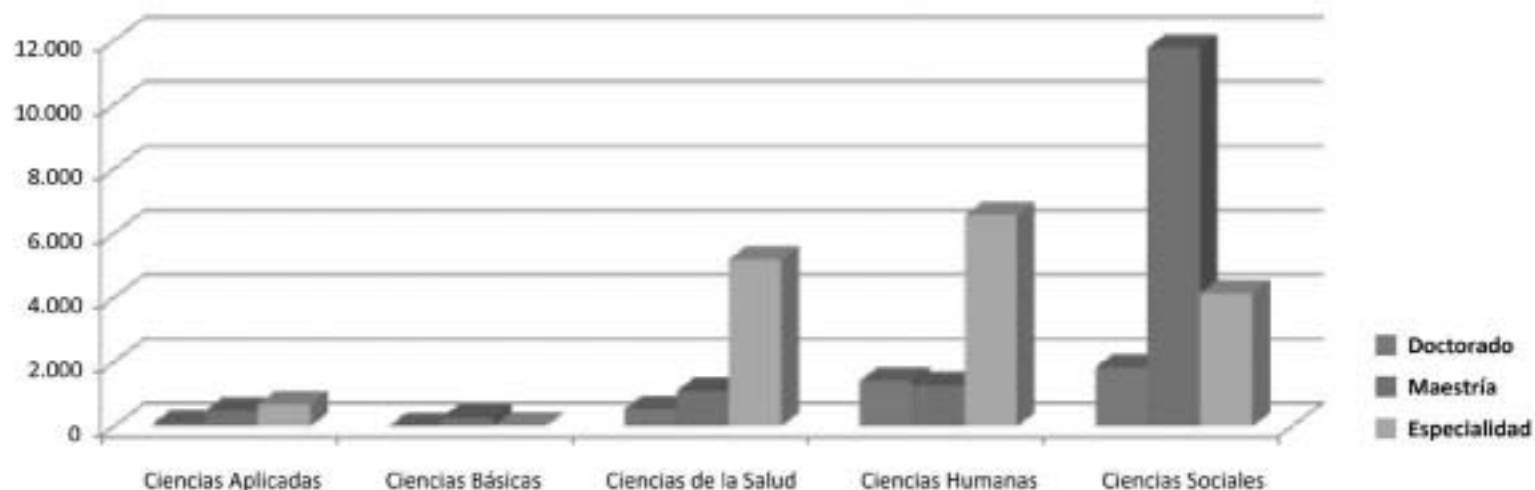

Fuente: Departamento de Información Universitaria - SPU

Gráfico 3.2.3 • Nuevos Inscriptos de títulos de posgrado según rama y tipo de título del sector de gestión privado/internacional/extranjero. Año 2013

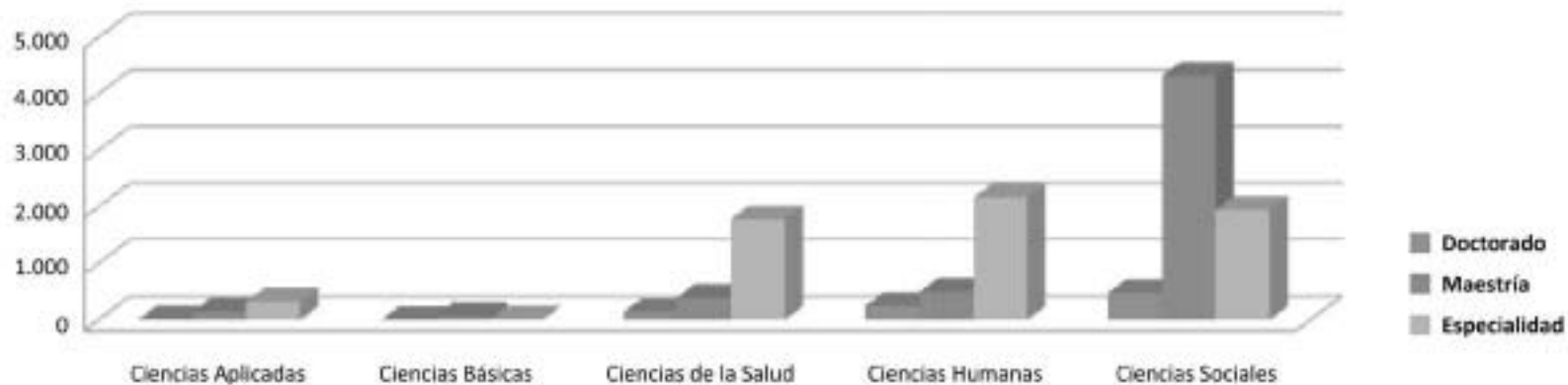

Fuente: Departamento de Información Universitaria - SPU

Gráfico 3.2.4 · Egresados de títulos de posgrado según rama y tipo de título del sector de gestión privado/internacional/extranjero. Año 2013

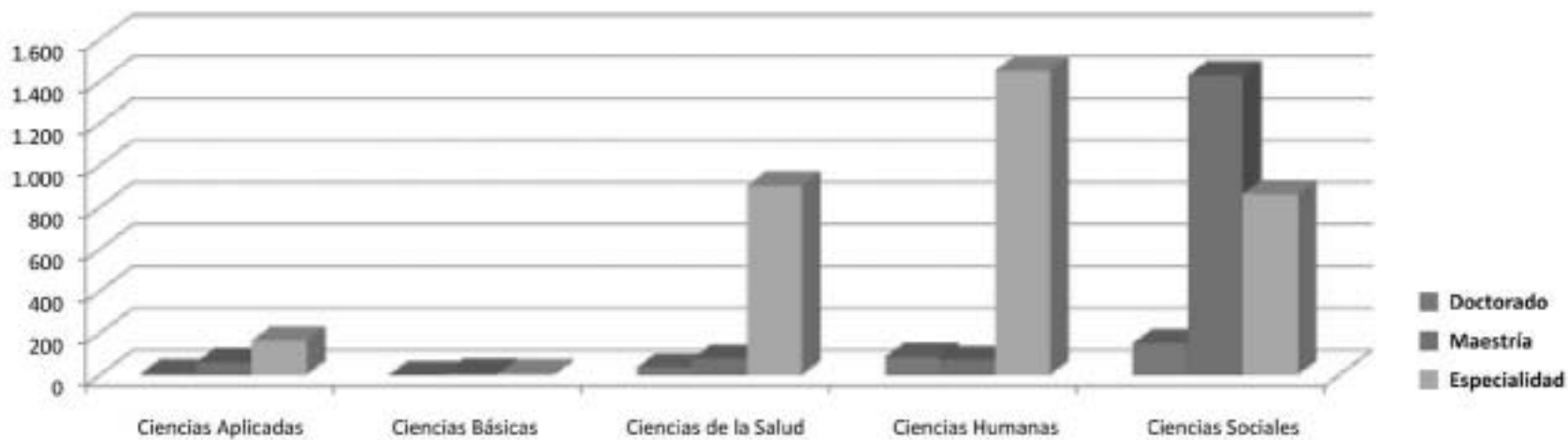

Fuente: Departamento de Información Universitaria - SPU

Cuadro 3.2.7.a - Estudiantes de títulos de posgrado por tipo de título según Región CPRES y rama de estudio del sector de gestión privada. Año 2013

Región CPRES / Rama de estudio	Total	Doctorado	Maestría	Especialidad
Total general	27.584	3.781	13.497	10.306
Región Bonaerense	1.132	22	618	492
Ciencias de la Salud	295	15	61	219
Ciencias Sociales	837	7	557	273
Región Centro-Este	1.803	819	314	670
Ciencias Aplicadas	8	-	-	8
Ciencias Básicas	52	-	43	9
Ciencias de la Salud	808	257	88	463
Ciencias Humanas	410	343	38	29
Ciencias Sociales	525	219	145	161
Región Centro-Oeste	3.153	322	1.361	1.470
Ciencias Aplicadas	430	93	127	210
Ciencias de la Salud	653	16	62	575
Ciencias Humanas	462	135	227	100
Ciencias Sociales	1.608	78	945	585
Región Metropolitana	20.873	2.618	10.999	7.256
Ciencias Aplicadas	746	-	353	393
Ciencias Básicas	219	-	201	18
Ciencias de la Salud	5.012	237	872	3.903
Ciencias Humanas	2.687	942	770	975
Ciencias Sociales	12.209	1.439	8.803	1.967
Región Noreste	222	-	23	199
Ciencias Humanas	-	-	-	-
Ciencias Sociales	222	-	23	199
Región Noroeste	401	-	182	219
Ciencias Aplicadas	85	-	7	78
Ciencias Básicas	17	-	17	-
Ciencias de la Salud	51	-	19	32
Ciencias Humanas	4	-	-	4
Ciencias Sociales	244	-	139	105

Fuente: Departamento de Información Universitaria - SPU

Cuadro 3.2.7.b - Estudiantes de títulos de posgrado por tipo de título según Región CPRES y rama de estudio del sector de gestión internacional. Año 2013

Región CPRES / Rama de estudio	Total	Doctorado	Maestría	Especialidad
Total	7.604	88	1.223	6.293
Región Metropolitana	7.604	88	1.223	6.293
Ciencias Humanas	5.699	-	247	5.452
Ciencias Sociales	1.905	88	976	841

Fuente: Departamento de Información Universitaria - SPU

Cuadro 3.2.7.c - Estudiantes de títulos de posgrado por tipo de título según Región CPRES y rama de estudio del sector de gestión extranjera. Año 2013

Región CPRES / Rama de estudio	Total	Maestría
Total	190	190
Región Metropolitana	190	190
Ciencias Sociales	190	190

Fuente: Departamento de Información Universitaria - SPU

Gráfico 3.2.5 • Estudiantes de títulos de posgrado por tipo de título según región CPRES, del sector de gestión privada/internacional/extranjero. Año 2013

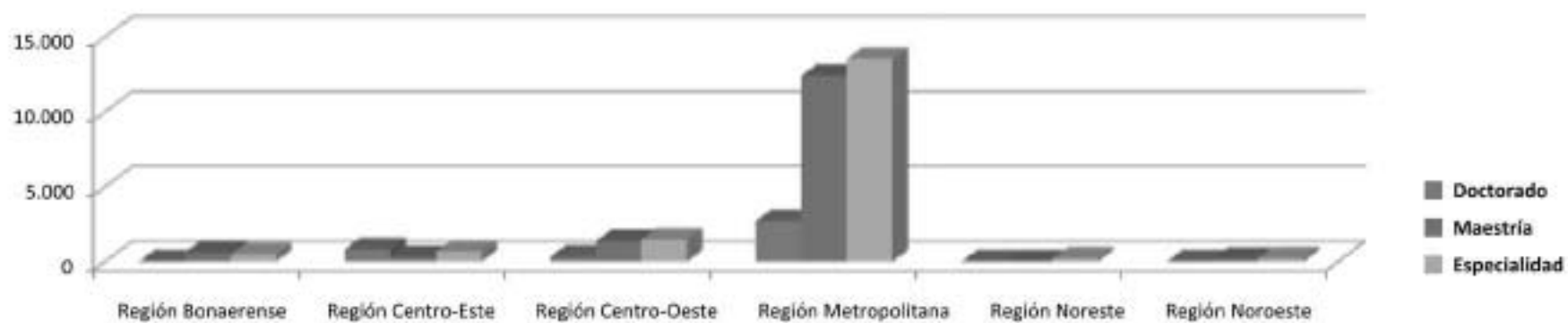

Fuente: Departamento de Información Universitaria - SPU

Cuadro 3.2.8.a · Nuevos inscriptos de títulos de posgrado por tipo de título según Región CPRES y rama de estudio del sector de gestión privada. Año 2013

Región CPRES / Rama de estudio	Total	Doctorado	Maestría	Especialidad
Total	9.735	842	4.769	4.124
Región Bonaerense	446	1	288	157
Ciencias de la Salud	102	0	37	65
Ciencias Sociales	344	1	251	92
Región Centro-Este	345	83	68	194
Ciencias Aplicadas	0	-	-	0
Ciencias Básicas	29	-	20	9
Ciencias de la Salud	150	46	7	97
Ciencias Humanas	20	19	0	1
Ciencias Sociales	146	18	41	87
Región Centro-Oeste	1.116	72	444	600
Ciencias Aplicadas	86	16	10	60
Ciencias de la Salud	183	2	6	175
Ciencias Humanas	134	19	115	0
Ciencias Sociales	713	35	313	365
Región Metropolitana	7.539	686	3.844	3.009
Ciencias Aplicadas	372	-	133	239
Ciencias Básicas	61	-	55	6
Ciencias de la Salud	1.862	89	352	1.421
Ciencias Humanas	856	212	290	354
Ciencias Sociales	4.388	385	3.014	989
Región Noreste	93	-	23	70
Ciencias Humanas	-	-	-	-
Ciencias Sociales	93	-	23	70
Región Noroeste	196	-	102	94
Ciencias Aplicadas	34	-	7	27
Ciencias Básicas	0	-	0	0
Ciencias de la Salud	32	-	0	32
Ciencias Humanas	0	-	0	0
Ciencias Sociales	130	-	95	35

Fuente: Departamento de Información Universitaria - SPU

Cuadro 3.2.8.b · Nuevos inscriptos de títulos de posgrado por tipo de título según Región CPRES y rama de estudio del sector de gestión internacional. Año 2013

Región CPRES / Rama de estudio	Total	Doctorado	Maestría	Especialidad
Total	2.823	42	652	2.129
Región Metropolitana	2.823	42	652	2.129
Ciencias Humanas	1.908	-	94	1.814
Ciencias Sociales	915	42	558	315

Fuente: Departamento de Información Universitaria - SPU

Cuadro 3.2.8.c · Nuevos inscriptos de títulos de posgrado por tipo de título según Región CPRES y rama de estudio del sector de gestión extranjera. Año 2013

Región CPRES / Rama de estudio	Total	Maestría
Total	28	28
Región Metropolitana	28	28
Ciencias Sociales	28	28

Fuente: Departamento de Información Universitaria - SPU

Gráfico 3.2.6 • Nuevos Inscriptos de títulos de posgrado por tipo de título según región CPRES, del sector de gestión privada/internacional/extranjero. Año 2013

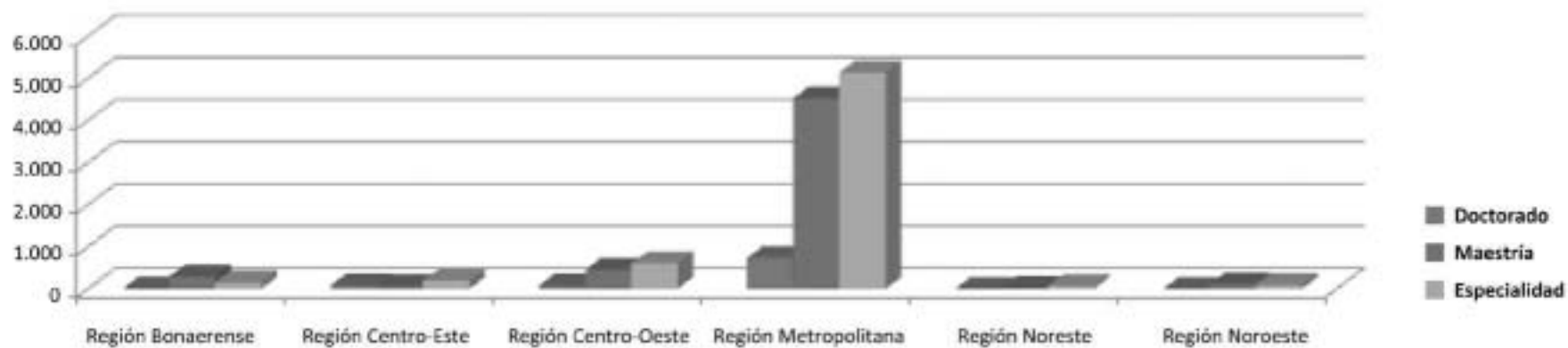

Fuente: Departamento de Información Universitaria - SPU

Cuadro 3.2.9.a - Egresados de títulos de posgrado por tipo de título según Región CPRES y rama de estudio del sector de gestión privada. Año 2013

Región CPRES / Rama de estudio	Total	Doctorado	Especialidad	Maestría
Total	3.521	264	1.691	1.566
Región Bonaerense	346	3	68	275
Ciencias de la Salud	44	3	40	1
Ciencias Sociales	302	0	28	274
Región Centro-Este	115	17	67	31
Ciencias Aplicadas	5		5	
Ciencias Básicas	2		0	2
Ciencias de la Salud	32	9	19	4
Ciencias Humanas	6	6	0	0
Ciencias Sociales	70	2	43	25
Región Centro-Oeste	278	20	157	101
Ciencias Aplicadas	59	8	40	11
Ciencias de la Salud	96	6	63	27
Ciencias Humanas	21	3	9	9
Ciencias Sociales	102	3	45	54
Región Metropolitana	2.733	224	1.371	1.138
Ciencias Aplicadas	166		116	50
Ciencias Básicas	15		9	6
Ciencias de la Salud	832	18	782	32
Ciencias Humanas	220	77	91	52
Ciencias Sociales	1.500	129	373	998
Región Noreste	12		12	0
Ciencias Humanas				
Ciencias Sociales	12		12	0
Región Noroeste	37		16	21
Ciencias Aplicadas	3		2	1
Ciencias Básicas	2			2
Ciencias de la Salud	14		0	14
Ciencias Humanas	0		0	
Ciencias Sociales	18		14	4

Fuente: Departamento de Información Universitaria - SPU

Cuadro 3.2.9.b - Egresados de títulos de posgrado por tipo de título según Región CPRES y rama de estudio del sector de gestión internacional. Año 2013

Región CPRES / Rama de estudio	Total	Doctorado	Maestría	Especialidad
Total	1.767	16	52	1.699
Región Metropolitana	1.767	16	52	1.699
Ciencias Humanas	1.362	-	11	1.351
Ciencias Sociales	405	16	41	348

Fuente: Departamento de Información Universitaria - SPU

Cuadro 3.2.9.c - Egresados de títulos de posgrado por tipo de título según Región CPRES y rama de estudio del sector de gestión extranjera. Año 2013

Región CPRES / Rama de estudio	Total	Maestría
Total	32	32
Región Metropolitana	32	32
Ciencias Sociales	32	32

Fuente: Departamento de Información Universitaria - SPU

Gráfico 3.2.7 · Egresados de títulos de posgrado por tipo de título según región CPRES, del sector de gestión privada/internacional/extranjero. Año 2013

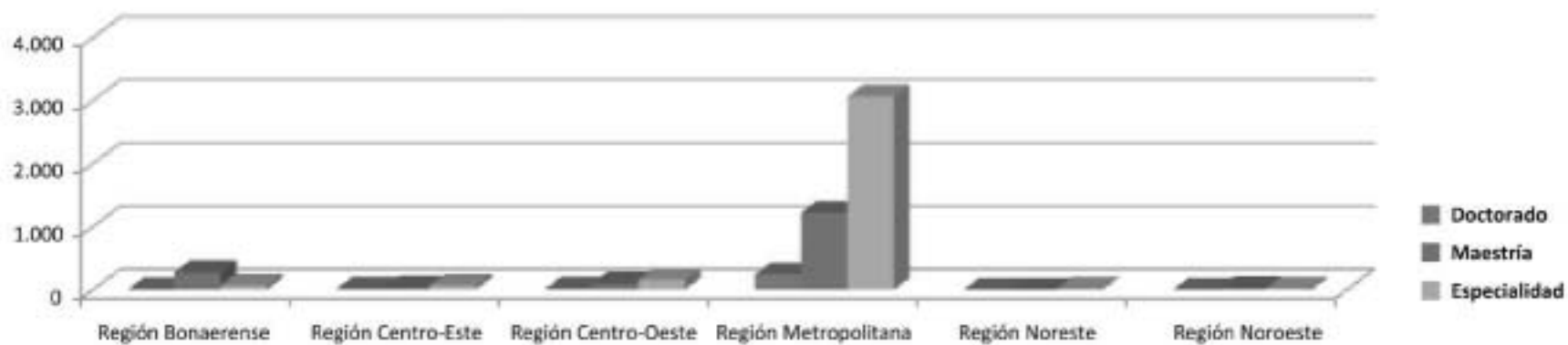

Fuente: Departamento de Información Universitaria - SPU



ANUARIO
2013

ESTADÍSTICAS
UNIVERSITARIAS
ARGENTINAS

CAPÍTULO 4

Recursos Humanos del Sistema Universitario Nacional

4. Recursos Humanos del Sistema Universitario Nacional

ÁREA DE RECURSOS HUMANOS DEL SISTEMA UNIVERSITARIO NACIONAL

Coordinadora: Lic. María Belén Medrano

Equipo Técnico: Marisol Acosta, Antonella Godino, Lic. Laura Carolina Méndez, Lic. Juan Marcos Oudin, Cdora. Melina Alejandra Tchintchinian.

Ubicación Física: Pizzurno 935, 2do Piso, Oficina 214, Ciudad Autónoma de Buenos Aires (C1020ACA).

Correo electrónico: rhun@me.gov.ar

Descripción

El Área de Recursos humanos del Sistema Universitario Nacional funciona en la órbita de la Dirección Nacional de Presupuesto e Información Universitaria (DNPelU), y tiene a su cargo el relevamiento y análisis de la información de plantas de personal de las Universidades Nacionales a través del Sistema RHUN (Recursos Humanos de Universidades Nacionales), y el desarrollo de instrumentos e indicadores para la toma de decisiones relativa a políticas de recursos humanos dirigidas al Sistema Universitario Nacional.

En este capítulo se presenta la información estadística correspondiente a las plantas de personal docente, autoridades superiores y no docentes para el año 2013 de las Universidades Nacionales, incorporando un análisis comparativo para el período 2009-2013.

La información se presenta según cargos y dedicación, tanto para el total del Sistema como por Universidad. Se continúa con la perspectiva demográfica presentada en ediciones anteriores de género y edad.

Se presenta también la evolución salarial del escalafón docente universitario para el período 2001-2014.

En esta edición no se incluye Gráfico Comparativo de índices de salarios publicado en ediciones anteriores, atento que en el mismo se incluía la evolución del Índice de Precios al Consumidor publicado por el Instituto Nacional de Estadística y Censos, que a partir del año 2014 ha sido reemplazado por el Índice de Precios al Consumidor Nacional Urbano. Por el momento no se dispone de recursos para empalmar las series temporales entre ambos índices, lo cual es elemental para que dicho gráfico resulte de utilidad

A continuación se presentan los principales datos del Área.

Cuadro 4.1 - Cantidad de personas clasificadas por escalafón, según Universidad. Año 2013.

Institución	Total	Docentes Nivel Universitario	Docentes Nivel Preuniversitario	Autoridades Superiores	No Docentes
Total de las Instituciones	184.045	121.208	10.614	3.580	48.643
Total Universidades Nacionales	181.610	119.353	10.581	3.488	48.188
Arturo Jauretche	783	610	-	9	164
Avellaneda	598	357	-	14	227
Buenos Aires	37.513	22.527	1.234	350	13.402
Catamarca	2.126	1.129	379	57	561
Centro de la PBA	2.883	1.852	240	86	705
Chaco Austral	328	280	-	9	39
Chilecito	643	427	35	9	172
Comahue	3.519	2.573	-	78	868
Córdoba	12.152	7.480	828	112	3.732
Cuyo	6.729	3.865	1.230	88	1.546
Entre Ríos	2.205	1.591	-	75	539
Formosa	1.258	717	-	28	513
Gral. Sarmiento	901	620	-	13	268
José C. Paz	369	271	-	10	88
Jujuy	1.532	970	135	28	399
La Matanza	3.143	2.626	-	51	466
La Pampa	1.756	1.199	106	47	404
La Plata	15.292	10.831	1.362	226	2.873
La Rioja	2.290	1.777	156	91	266
Lanús	1.066	727	-	13	326
Litoral	5.601	3.817	547	186	1.051
Lomas de Zamora	3.143	2.460	52	78	553
Luján	2.526	1.514	134	178	700
Mar del Plata	4.628	3.521	154	80	873
Misiones	1.862	1.263	63	40	496
Moreno	410	259	-	30	121
Nordeste	5.313	3.361	45	118	1.789
Noroeste de la PBA	814	587	10	42	175
Oeste	369	192	39	17	121
Patagonia Austral	1.240	858	-	29	353
Patagonia San Juan Bosco	2.458	1.788	80	44	546
Quilmes	1.459	1.015	-	35	409
Río Cuarto	2.402	1.703	45	103	551
Río Negro	903	716	-	14	173
Rosario	10.155	6.227	973	384	2.571
Salta	2.224	1.464	174	48	538
San Juan	4.535	2.636	801	51	1.047
San Luis	2.890	1.711	272	79	828
San Martín	2.427	1.436	11	35	945
Santiago del Estero	1.426	892	66	39	429
Sur	3.476	2.376	493	73	534
Tecnológica Nacional	13.489	10.879	269	212	2.129
Tierra del Fuego	301	203	-	11	87
Tres de Febrero	1.303	985	-	12	306
Tucumán	8.165	4.385	648	115	3.017
Villa María	863	584	-	27	252
Villa Mercedes	142	92	-	14	36
Total Institutos Universitarios	2.435	1.855	33	92	455
IUNA	2.435	1.855	33	92	455

Notas:

Se determinó la cantidad de personas que registran cargos en cada escalafón, excluyendo los cargos informados como de Situación Laboral inactiva.

No se incluyen los cargos informados con Estado Laboral "Becas y pasantías"

Los cargos liquidados mediante la modalidad de asociación o subrogancia entre dos cargos de distintas categorías y/o escalafones se computan en la categoría del cargo de mayor nivel.

Fuente:

Sistema RHUN (Recursos Humanos de Universidades Nacionales), correspondiente al mes de septiembre 2013. Área de Recursos Humanos de las Universidades Nacionales. Dirección Nacional de Presupuesto e Información Universitaria.

Cuadro 4.2 - Cantidad de personas clasificadas por escalafón y sexo, según Universidad. Año 2013.

Institución	Total		Docentes Nivel Universitario		Docentes Nivel Preuniversitario		Autoridades Superiores		No Docentes	
	F	M	F	M	F	M	F	M	F	M
Total de las Instituciones	91.849	92.196	59.366	61.842	6.377	4.237	1.437	2.143	24.669	23.974
Total Universidades Nacionales	90.581	91.029	58.381	60.972	6.359	4.222	1.390	2.098	24.451	23.737
Arturo Jauretche	347	436	275	335	-	-	3	6	69	95
Avellaneda	313	285	180	177	-	-	6	8	127	100
Buenos Aires	19.857	17.656	11.724	10.803	707	527	115	235	7.311	6.091
Catamarca	1.065	1.061	594	535	210	169	31	26	230	331
Centro de la PBA	1.546	1.337	961	891	185	55	33	53	367	338
Chaco Austral	160	168	140	140	-	-	2	7	18	21
Chilecito	277	366	189	238	18	17	-	9	70	102
Comahue	1.898	1.621	1.413	1.160	-	-	41	37	444	424
Córdoba	6.251	5.901	3.688	3.792	418	410	43	69	2.102	1.630
Cuyo	3.656	3.073	2.042	1.823	834	396	40	48	740	806
Entre Ríos	1.148	1.057	823	768	-	-	32	43	293	246
Formosa	598	660	378	339	-	-	11	17	209	304
Gral. Sarmiento	459	442	304	316	-	-	3	10	152	116
José C. Paz	180	189	119	152	-	-	5	5	56	32
Jujuy	725	807	513	457	63	72	16	12	133	266
La Matanza	1.332	1.811	1.118	1.508	-	-	13	38	201	265
La Pampa	896	860	570	629	74	32	19	28	233	171
La Plata	7.801	7.491	5.339	5.492	929	433	105	121	1.428	1.445
La Rioja	1.172	1.118	954	823	90	66	32	59	96	170
Lanús	470	596	307	420	-	-	4	9	159	167
Litoral	2.847	2.754	1.933	1.884	232	315	88	98	594	457
Lomas de Zamora	1.370	1.773	1.001	1.459	24	28	19	59	326	227
Luján	1.320	1.206	792	722	70	64	91	87	367	333
Mar del Plata	2.647	1.981	1.982	1.539	104	50	42	38	519	354
Misiones	906	956	627	636	27	36	10	30	242	254
Moreno	205	205	126	133	-	-	10	20	69	52
Nordeste	2.484	2.829	1.694	1.667	14	31	44	74	732	1.057
Noroeste de la PBA	346	468	245	342	3	7	20	22	78	97
Oeste	202	167	106	86	29	10	5	12	62	59
Patagonia Austral	708	532	486	372	-	-	15	14	207	146
Patagonia San Juan Bosco	1.241	1.217	866	922	55	25	24	20	296	250
Quilmes	659	800	451	564	-	-	14	21	194	215
Río Cuarto	1.185	1.217	885	818	45	-	50	53	205	346
Río Negro	445	458	354	362	-	-	6	8	85	88
Rosario	5.324	4.831	3.333	2.894	510	463	154	230	1.327	1.244
Salta	1.191	1.033	817	647	110	64	25	23	239	299
San Juan	2.298	2.237	1.350	1.286	493	308	21	30	434	613
San Luis	1.612	1.278	963	748	207	65	44	35	398	430
San Martín	1.117	1.310	615	821	4	7	4	31	494	451
Santiago del Estero	640	786	411	481	24	42	15	24	190	239
Sur	1.926	1.550	1.231	1.145	377	116	35	38	283	251
Tecnológica Nacional	4.566	8.923	3.282	7.597	137	132	38	174	1.109	1.020
Tierra del Fuego	152	149	89	114	-	-	-	11	63	24
Tres de Febrero	569	734	421	564	-	-	1	11	147	159
Tucumán	3.979	4.186	2.361	2.024	366	282	42	73	1.210	1.807
Villa María	416	447	276	308	-	-	12	15	128	124
Villa Mercedes	75	67	53	39	-	-	7	7	15	21
Total Institutos Universitarios	1.268	1.167	985	870	18	15	47	45	218	237
IUNA	1.268	1.167	985	870	18	15	47	45	218	237

Notas:

Se determinó la cantidad de personas que registran cargos en cada escalafón, excluyendo los cargos informados como de Situación Laboral inactiva.

No se incluyen los cargos informados con Estado Laboral "Becas y pasantías"

Los cargos liquidados mediante la modalidad de asociación o subrogancia entre dos cargos de distintas categorías y/o escalafones se computan en la categoría del cargo de mayor nivel.

Fuente:

Sistema RHUN (Recursos Humanos de Universidades Nacionales), correspondiente al mes de septiembre 2013. Área de Recursos Humanos de las Universidades Nacionales. Dirección Nacional de Presupuesto e Información Universitaria.

Cuadro 4.3 - Edad promedio del personal por escalafón, según Universidad. Año 2013.

Institución	Total	Docentes Nivel Universitario	Docentes Nivel Preuniversitario	Autoridades Superiores	No Docentes
Total de las Instituciones	46	46	48	49	45
Total Universidades Nacionales	46	46	48	49	45
Arturo Jauretche	41	41	-	51	38
Avellaneda	41	44	-	52	36
Buenos Aires	45	46	45	52	44
Catamarca	47	46	49	52	48
Centro de la PBA	44	45	38	48	42
Chaco Austral	42	41	-	49	48
Chilecito	45	46	45	58	41
Comahue	46	45	-	52	46
Córdoba	47	47	48	51	46
Cuyo	48	49	46	56	47
Entre Ríos	46	47	-	49	44
Formosa	48	52	-	51	43
Gral. Sarmiento	41	42	-	48	38
José C. Paz	39	39	-	45	36
Jujuy	48	48	51	56	48
La Matanza	44	44	-	53	40
La Pampa	46	46	41	49	46
La Plata	46	45	47	44	46
La Rioja	41	40	40	44	43
Lanús	46	49	-	59	40
Litoral	44	43	45	46	45
Lomas de Zamora	48	48	36	47	45
Luján	46	48	52	48	42
Mar del Plata	47	47	48	51	47
Misiones	47	47	48	47	47
Moreno	43	44	-	53	39
Nordeste	47	47	55	53	47
Noroeste de la PBA	44	45	47	44	40
Oeste	41	44	37	54	36
Patagonia Austral	43	43	-	47	41
Patagonia San Juan Bosco	47	48	43	51	46
Quilmes	43	44	-	48	41
Río Cuarto	46	45	44	47	48
Río Negro	43	44	-	54	39
Rosario	47	48	47	42	46
Salta	47	47	47	53	49
San Juan	52	49	56	54	55
San Luis	45	44	47	51	46
San Martín	45	48	54	55	41
Santiago del Estero	47	47	46	52	47
Sur	45	43	51	49	45
Tecnológica	48	49	52	51	44
Tierra del Fuego	44	46	-	56	36
Tres de Febrero (1)	*	*	-	*	*
Tucumán	47	47	50	55	47
Villa María	44	46	-	50	39
Villa Mercedes	41	41	-	54	36
Total Institutos Universitarios	47	48	61	48	44
IUNA	47	48	61	48	44

Notas:

Se determinó la cantidad de personas que registran cargos en cada escalafón, excluyendo los cargos informados como de Situación Laboral inactiva.

No se incluyen los cargos informados con Estado Laboral "Becas y pasantías"

Los cargos liquidados mediante la modalidad de asociación o subrogancia entre dos cargos de distintas categorías y/o escalafones se computan en la categoría del cargo de mayor nivel.

(1) Universidad Nacional de Tres de Febrero: datos en proceso de validación con la institución universitaria.

Fuente:

Sistema RHUN (Recursos Humanos de Universidades Nacionales), correspondiente al mes de septiembre 2013. Área de Recursos Humanos de las Universidades Nacionales. Dirección Nacional de Presupuesto e Información Universitaria.

Cuadro 4.4 - Escalafón Docente Universitario, cantidad de cargos clasificados por dedicación y categoría, según Universidad. Año 2013.

Institución	Total Cargos Docentes Universitarios	Exclusiva						Semi Exclusiva					
		Total	Titular	Asociado	Adjunto	JTP	Ayudante 1º	Total	Titular	Asociado	Adjunto	JTP	Ayudante 1º
Total de las Instituciones	169.703	20.677	4.786	2.234	6.851	4.806	2.000	31.386	4.192	1.182	8.181	11.658	6.173
Total Universidades Nacionales	166.810	20.645	4.766	2.233	6.843	4.804	1.999	31.131	4.073	1.175	8.105	11.612	6.166
Arturo Jauretche	612	76	31	3	22	20	-	104	13	8	36	44	3
Avellaneda	451	12	6	1	3	2	-	6	1	-	4	1	-
Buenos Aires	29.944	2.190	291	208	592	742	357	2.777	431	121	612	902	711
Catamarca	1.273	311	231	4	51	23	2	417	142	6	110	114	45
Centro de la PBA	2.454	572	111	64	204	125	68	389	33	8	100	128	120
Chaco Austral	416	40	13	-	12	15	-	6	1	-	2	3	-
Chilecito	492	73	32	7	19	13	2	163	37	3	61	53	9
Comahue	3.373	569	81	53	291	99	45	817	21	22	248	196	330
Córdoba	10.187	1.414	395	181	464	301	73	3.368	544	55	849	1.759	161
Cuyo	4.873	734	370	77	144	111	32	1.957	406	82	487	834	148
Entre Ríos	2.653	209	76	20	46	52	15	941	221	67	228	298	127
Formosa	1.282	100	59	2	28	10	1	337	84	3	136	114	-
Gral. Sarmiento	637	279	14	34	92	80	59	107	3	7	31	53	13
José C. Paz	350	15	5	-	-	4	6	103	38	2	4	19	40
Jujuy	1.337	253	75	3	121	44	10	504	42	4	128	167	163
La Matanza	2.713	530	52	-	212	159	107	1.085	50	47	231	354	403
La Pampa	2.042	285	18	35	138	62	32	352	24	12	104	97	115
La Plata	15.735	1.621	457	48	547	349	220	2.444	322	11	557	687	867
La Rioja	2.494	71	22	-	5	3	41	1.219	215	41	341	363	259
Lanús	844	98	15	18	34	28	3	221	69	50	56	40	6
Litoral	4.973	614	124	81	191	167	51	1.079	132	45	279	486	137
Lomas de Zamora	3.632	118	32	11	29	33	13	182	55	17	64	35	11
Luján	2.051	324	25	32	167	73	27	479	7	10	161	149	152
Mar del Plata	5.269	711	111	78	264	163	95	607	77	5	162	192	171
Misiones	1.801	314	116	8	101	75	14	495	93	7	144	190	61
Moreno	350	-	-	-	-	-	-	26	5	4	11	6	-
Nordeste	4.691	582	187	-	164	150	81	187	46	-	41	75	25
Noroeste de la PBA	624	29	9	1	12	5	2	143	13	12	40	37	41
Oeste	284	-	-	-	-	-	-	33	-	2	8	23	-
Patagonia Austral	1.112	191	13	27	108	31	12	267	2	11	112	77	65
Patagonia San Juan Bosco	3.141	260	49	50	114	43	4	424	24	32	185	140	43
Quilmes	1.021	301	62	46	92	101	-	232	11	21	74	120	6
Río Cuarto	1.972	788	53	156	275	162	142	643	9	32	102	186	314
Río Negro	848	139	14	24	92	4	5	147	8	12	95	13	19
Rosario	9.713	1.060	252	143	289	298	78	2.264	312	56	494	1.084	318
Salta	1.946	421	51	31	161	150	28	773	12	21	185	391	164
San Juan	3.547	943	482	103	223	128	7	963	224	52	258	408	21
San Luis	1.797	896	118	90	332	228	128	491	-	7	106	106	272
San Martín	1.699	107	34	24	35	8	6	224	47	29	101	33	14
Santiago del Estero	1.180	407	33	61	165	83	65	291	5	8	91	74	113
Sur	3.019	659	81	98	242	172	66	280	4	21	89	84	82
Tecnológica Nacional	20.774	682	234	92	220	111	25	642	127	74	212	165	64
Tierra del Fuego	246	45	5	8	13	18	1	34	2	3	20	7	2
Tres de Febrero	1.033	160	78	7	41	32	-	258	66	16	102	64	10
Tucumán	5.118	1.332	226	298	440	300	68	2.286	77	124	516	1.117	452
Villa María	712	106	23	6	46	25	6	346	17	5	118	121	85
Villa Mercedes	95	4	-	-	2	2	-	18	1	-	10	3	4
Total Institutos Universitarios	2.893	32	20	1	8	2	1	255	119	7	76	46	7
IUNA	2.893	32	20	1	8	2	1	255	119	7	76	46	7

Continúa en la página siguiente >

◀ Continúa de la página anterior

Institución	Simple							Otros							
	Total	Titular	Asociado	Adjunto	JTP	Ayudante 1°	Ayudante 2°	Total	Ad Honorem	Jefe de Laboratorio	Jefe Bedel 1°	Jefe Bedel 2°	Bedel	Contratos	Horas Cátedra Universitarias
Total de las Instituciones	110.780	8.277	2.926	23.625	29.797	35.553	10.602	6.860	2.095	22	8	11	296	4.020	408
Total Universidades Nacionales	108.264	7.771	2.904	22.963	29.160	34.910	10.556	6.770	2.005	22	8	11	296	4.020	408
Arturo Jauretche	39	5	4	13	13	4	-	393	1	-	-	-	-	-	392
Avellaneda	116	23	8	73	10	2	-	317	2	-	-	-	-	-	315
Buenos Aires	24.951	896	294	4.332	5.064	10.428	3.937	26	-	-	-	-	-	-	26
Catamarca	545	150	7	97	111	137	43	-	-	-	-	-	-	-	-
Centro de la PBA	1.253	84	35	218	257	565	94	240	191	-	-	-	9	40	-
Chaco Austral	370	29	-	104	236	-	1	-	-	-	-	-	-	-	-
Chilecito	241	53	5	46	77	60	-	15	1	-	-	-	-	14	-
Comahue	1.915	25	23	347	359	1.029	132	72	51	-	-	-	-	21	-
Córdoba	5.337	370	53	770	2.606	809	729	68	-	-	-	-	-	68	-
Cuyo	2.174	294	89	316	1.108	289	78	8	-	-	-	-	-	8	-
Entre Ríos	1.476	266	80	273	370	409	78	27	-	-	-	-	-	27	-
Formosa	845	124	4	248	418	51	-	-	-	-	-	-	-	-	-
Gral. Sarmiento	-	-	-	-	-	-	-	251	-	-	-	-	-	-	251
José C. Paz	176	19	6	10	37	104	-	56	-	-	-	-	-	56	-
Jujuy	569	31	4	99	84	303	48	11	5	-	-	-	-	6	-
La Matanza	874	29	15	150	240	270	170	224	204	-	-	-	20	-	-
La Pampa	1.405	102	46	311	307	586	53	-	-	-	-	-	-	-	-
La Plata	11.523	643	41	1.714	1.956	6.098	1.071	147	-	-	-	-	-	147	-
La Rioja	1.204	147	18	321	312	242	164	-	-	-	-	-	-	-	-
Lanús	289	84	59	72	54	20	-	236	24	-	-	-	-	212	-
Litoral	2.304	189	70	409	931	618	87	976	-	-	-	-	-	976	-
Lomas de Zamora	3.235	292	108	1.245	615	776	199	97	5	-	-	-	9	83	-
Luján	1.006	26	21	186	253	419	101	242	210	-	-	-	11	21	-
Mar del Plata	3.289	187	22	461	565	1.752	302	662	416	3	-	-	-	243	-
Misiones	957	57	7	249	254	305	85	35	-	-	-	-	-	-	35
Moreno	132	36	22	48	21	5	-	192	43	-	-	-	-	149	-
Nordeste	3.803	372	-	699	1.251	1.262	219	119	-	-	-	-	119	-	-
Noroeste de la PBA	404	48	18	123	82	133	-	48	27	-	-	-	-	21	-
Oeste	213	1	8	59	103	25	17	38	-	-	-	-	-	-	38
Patagonia Austral	651	16	10	144	136	293	52	3	-	-	-	-	-	1	2
Patagonia San Juan Bosco	1.727	28	78	443	570	497	111	730	697	-	-	-	-	33	-
Quilmes	462	14	28	125	258	37	-	26	4	-	-	-	-	22	-
Río Cuarto	443	11	7	40	60	243	82	98	-	-	-	-	-	-	98
Río Negro	562	22	24	317	93	106	-	-	-	-	-	-	-	-	-
Rosario	6.135	535	50	977	2.883	1.280	410	254	-	-	-	-	-	254	-
Salta	752	14	12	194	256	168	108	-	-	-	-	-	-	-	-
San Juan	1.641	264	47	257	695	110	268	-	-	-	-	-	-	-	-
San Luis	380	3	5	45	52	114	161	30	-	-	-	-	-	30	-
San Martín	1.003	175	58	374	210	162	24	365	96	-	-	-	-	60	209
Santiago del Estero	482	12	17	133	46	78	196	-	-	-	-	-	-	-	-
Sur	1.821	26	27	244	302	929	293	259	27	-	-	-	-	214	18
Tecnológica Nacional	19.284	1.919	1.395	6.249	5.390	3.698	633	166	-	19	8	11	128	-	-
Tierra del Fuego	167	5	7	56	54	36	9	-	-	-	-	-	-	-	-
Tres de Febrero	295	97	11	87	41	29	30	320	-	-	-	-	-	320	-
Tucumán	1.493	35	53	194	315	329	567	7	-	-	-	-	-	7	-
Villa María	251	13	5	63	88	78	4	9	1	-	-	-	-	-	8
Villa Mercedes	70	-	3	28	17	22	-	3	-	-	-	-	-	3	-
Total Institutos Universitarios	2.516	506	22	662	637	643	46	90	90	-	-	-	-	-	-
IUNA	2.516	506	22	662	637	643	46	90	90	-	-	-	-	-	-

Notas:

Dentro de la dedicación Semiexclusiva se incluyen los cargos informados en la dedicación tiempo completo (Universidades: La Matanza, Lanús, Noroeste de la PBA, San Luis, Santiago del Estero, Tres de Febrero, Villa María).

No se incluyen los cargos informados como de Situación Laboral inactiva y los informados con estado laboral becas o pasantías. Se toman en cuenta los campos "categoría equivalente" y "dedicación equivalente".

Fuente:

Sistema RHUN (Recursos Humanos de Universidades Nacionales), correspondiente al mes de septiembre 2013. Área de Recursos Humanos de las Universidades Nacionales. Dirección Nacional de Presupuesto e Información Universitaria.

Cuadro 4.5 · Cantidad de cargos con dedicación exclusiva según Universidad. Escalafón Docente Universitario. Variación Porcentual. Período 2009-2013.

Institución	Dedicación Exclusiva					Variaciones en %				
	2009	2010	2011	2012	2013	2009/2010	2010/2011	2011/2012	2012/2013	2009/2013
Total de las Instituciones	19.461	19.931	20.355	20.638	20.677	2,4	2,1	1,4	0,2	6,2
Total Universidades Nacionales	19.436	19.902	20.323	20.605	20.645	2,4	2,1	1,4	0,2	6,2
Arturo Jauretche	48	76	58,3	...
Avellaneda	7	12	71,4	...
Buenos Aires	2.466	2.472	2.478	2.422	2.190	0,2	0,2	-2,3	-9,6	-11,2
Catamarca	314	307	307	314	311	-2,2	-	2,3	-1,0	-1,0
Centro de la PBA	648	625	640	628	572	-3,5	2,4	-1,9	-8,9	-11,7
Chaco Austral	...	36	40	40	40	-	11,1	-	-	...
Chilecito	43	44	55	64	73	2,3	25,0	16,4	14,1	69,8
Comahue	587	608	570	557	569	3,6	-6,3	-2,3	2,2	-3,1
Córdoba	1.466	1.497	1.481	1.409	1.414	2,1	-1,1	-4,9	0,4	-3,5
Cuyo	689	724	748	745	734	5,1	3,3	-0,4	-1,5	6,5
Entre Ríos	186	195	217	201	209	4,8	11,3	-7,4	4,0	12,4
Formosa	97	98	100	100	100	1,0	2,0	-	-	3,1
Gral. Sarmiento	248	286	288	296	279	15,3	0,7	2,8	-5,7	12,5
José C. Paz	15
Jujuy	181	236	240	250	253	30,4	1,7	4,2	1,2	39,8
La Matanza	409	425	459	510	530	3,9	8,0	11,1	3,9	29,6
La Pampa	255	264	284	287	285	3,5	7,6	1,1	-0,7	11,8
La Plata	1.504	1.566	1.592	1.622	1.621	4,1	1,7	1,9	-0,1	7,8
La Rioja	45	42	72	77	71	-6,7	71,4	6,9	-7,8	57,8
Lanús	13	28	40	48	98	115,4	42,9	20,0	104,2	653,8
Litoral	605	578	589	605	614	-4,5	1,9	2,7	1,5	1,5
Lomas de Zamora	102	112	111	113	118	9,8	-0,9	1,8	4,4	15,7
Luján	271	284	288	293	324	4,8	1,4	1,7	10,6	19,6
Mar del Plata	712	680	663	661	711	-4,5	-2,5	-0,3	7,6	-0,1
Misiones	276	292	300	296	314	5,8	2,7	-1,3	6,1	13,8
Moreno	-	-	-	-	...
Nordeste	595	556	558	595	582	-6,6	0,4	6,6	-2,2	-2,2
Noroeste de la PBA	9	11	17	17	29	22,2	54,5	-	70,6	222,2
Oeste	-	-	-	-	...
Patagonia Austral	195	195	194	190	191	-	-0,5	-2,1	0,5	-2,1
Patagonia San Juan Bosco	180	258	258	253	260	43,3	-	-1,9	2,8	44,4
Quilmes	454	219	240	283	301	-51,8	9,6	17,9	6,4	-33,7
Río Cuarto	778	789	817	830	788	1,4	3,5	1,6	-5,1	1,3
Río Negro	-	71	106	134	139	-	49,3	26,4	3,7	-
Rosario	935	947	996	1.048	1.060	1,3	5,2	5,2	1,1	13,4
Salta	423	427	431	435	421	0,9	0,9	0,9	-3,2	-0,5
San Juan	867	914	934	940	943	5,4	2,2	0,6	0,3	8,8
San Luis	725	816	819	852	896	12,6	0,4	4,0	5,2	23,6
San Martín	107	118	125	110	107	10,3	5,9	-12,0	-2,7	-
Santiago del Estero	309	319	363	400	407	3,2	13,8	10,2	1,8	31,7
Sur	637	653	662	663	659	2,5	1,4	0,2	-0,6	3,5
Tecnológica Nacional	599	629	658	671	682	5,0	4,6	2,0	1,6	13,9
Tierra del Fuego	30	45	50,0	...
Tres de Febrero	75	87	105	137	160	16,0	20,7	30,5	16,8	113,3
Tucumán	1.333	1.393	1.371	1.319	1.332	4,5	-1,6	-3,8	1,0	-0,1
Villa María	98	101	107	105	106	3,1	5,9	-1,9	1,0	8,2
Villa Mercedes	4
Total Institutos Universitarios	25	29	32	33	32	16,0	10,3	3,1	-3,0	28,0
IUNA	25	29	32	33	32	16,0	10,3	3,1	-3,0	28,0

Notas:

No se incluyen los cargos informados como de Situación Laboral inactiva y los informados con estado laboral becas o pasantías.

Desde el año 2010 se dispone de información relativa a la asociación/subrogancia entre los cargos de distintas categorías y/o escalafones, computándose en la categoría del cargo de mayor nivel.

Fuente:

Para los Años 2009 a 2012: Anuario 2012 de Estadísticas Universitarias. Para el año 2013: Sistema RHUN (Recursos Humanos de Universidades Nacionales) correspondiente al mes de septiembre 2013.

Área de Recursos Humanos de las Universidades Nacionales. Dirección Nacional de Presupuesto e Información Universitaria.

Cuadro 4.6 · Cantidad de cargos con dedicación semiexclusiva según Universidad. Escalafón Docente Universitario. Variación Porcentual. Período 2009-2013.

Institución	Dedicación Semiexclusiva					Variaciones en %				
	2009	2010	2011	2012	2013	2009/2010	2010/2011	2011/2012	2012/2013	2009/2013
Total de las Instituciones	29.256	29.557	30.461	30.737	31.386	1,0	3,1	0,9	2,1	7,3
Total Universidades Nacionales	29.006	29.327	30.219	30.477	31.131	1,1	3,0	0,9	2,1	7,3
Arturo Jauretche	58	104	79,3	...
Avellaneda	2	6	200,0	...
Buenos Aires	2.926	2.960	3.029	2.925	2.777	1,2	2,3	-3,4	-5,1	-5,1
Catamarca	405	394	410	403	417	-2,7	4,1	-1,7	3,5	3,0
Centro de la PBA	427	379	390	380	389	-11,2	2,9	-2,6	2,4	-8,9
Chaco Austral	...	6	6	6	6	-	-	-	-	-
Chilecito	116	138	130	144	163	19,0	-5,8	10,8	13,2	40,5
Comahue	750	811	814	781	817	8,1	0,4	-4,1	4,6	8,9
Córdoba	3.249	3.281	3.371	3.314	3.368	1,0	2,7	-1,7	1,6	3,7
Cuyo	1.905	1.852	1.950	1.959	1.957	-2,8	5,3	0,5	-0,1	2,7
Entre Ríos	992	1.017	947	936	941	2,5	-6,9	-1,2	0,5	-5,1
Formosa	345	347	350	337	337	0,6	0,9	-3,7	-	-2,3
Gral. Sarmiento	96	81	92	98	107	-15,6	13,6	6,5	9,2	11,5
José C. Paz	103
Jujuy	507	492	521	521	504	-3,0	5,9	-	-3,3	-0,6
La Matanza	673	739	825	943	1.085	9,8	11,6	14,3	15,1	61,2
La Pampa	342	345	374	367	352	0,9	8,4	-1,9	-4,1	2,9
La Plata	2.212	2.286	2.323	2.346	2.444	3,3	1,6	1,0	4,2	10,5
La Rioja	886	1.001	1.109	1.123	1.219	13,0	10,8	1,3	8,5	37,6
Lanús	167	202	229	263	221	21,0	13,4	14,8	-16,0	32,3
Litoral	1.136	1.103	1.087	1.074	1.079	-2,9	-1,5	-1,2	0,5	-5,0
Lomas de Zamora	113	113	164	166	182	-	45,1	1,2	9,6	61,1
Luján	400	404	422	429	479	1,0	4,5	1,7	11,7	19,8
Mar del Plata	645	650	632	602	607	0,8	-2,8	-4,7	0,8	-5,9
Misiones	450	467	476	488	495	3,8	1,9	2,5	1,4	10,0
Moreno	3	8	26	225	...
Nordeste	197	192	187	181	187	-2,5	-2,6	-3,2	3,3	-5,1
Noroeste de la PBA	84	103	119	144	143	22,6	15,5	21,0	-0,7	70,2
Oeste	7	49	33	600	-33	...
Patagonia Austral	233	253	262	272	267	9	3,6	3,8	-1,8	14,6
Patagonia San Juan Bosco	601	477	458	436	424	-20,6	-4,0	-4,8	-2,8	-29,5
Quilmes	108	111	140	225	232	2,8	26,1	60,7	3,1	114,8
Río Cuarto	583	610	615	603	643	4,6	0,8	-2,0	6,6	10,3
Río Negro	-	123	181	189	147	-	47,2	4,4	-22,2	-
Rosario	2.101	2.098	2.136	2.221	2.264	-0,1	1,8	4,0	1,9	7,8
Salta	738	753	787	775	773	2,0	4,5	-1,5	-0,3	4,7
San Juan	1.096	1.046	1.036	985	963	-4,6	-1,0	-4,9	-2,2	-12,1
San Luis	443	420	452	477	491	-5,2	7,6	5,5	2,9	10,8
San Martín	233	234	238	247	224	0,4	1,7	3,8	-9,3	-3,9
Santiago del Estero	240	233	263	291	291	-2,9	12,9	10,6	-	21,3
Sur	259	259	276	268	280	-	6,6	-2,9	4,5	8,1
Tecnológica Nacional	734	653	658	643	642	-11,0	0,8	-2,3	-0,2	-12,5
Tierra del Fuego	30	34	13,3	...
Tres de Febrero	113	140	165	196	258	23,9	17,9	18,8	31,6	128,3
Tucumán	2.210	2.262	2.290	2.259	2.286	2,4	1,2	-1,4	1,2	3,4
Villa María	291	292	295	313	346	0,3	1,0	6,1	10,5	18,9
Villa Mercedes	18
Total Institutos Universitarios	250	230	242	260	255	-8,0	5,2	7,4	-1,9	2,0
IUNA	250	230	242	260	255	-8,0	5,2	7,4	-1,9	2,0

Notas:

Dentro de la dedicación Semiexclusiva se incluyen los cargos informados en la dedicación tiempo completo (Universidades: La Matanza, Lanús, Noroeste de la PBA, San Luis, Santiago del Estero, Tres de Febrero, Villa María).

No se incluyen los cargos informados como de Situación Laboral inactiva y los informados con estado laboral becas o pasantías.

Desde el año 2010 se dispone de información relativa a la asociación/subrogancia entre los cargos de distintas categorías y/o escalafones, computándose en la categoría del cargo de mayor nivel.

Fuente:

Para los Años 2009 a 2012: Anuario 2012 de Estadísticas Universitarias. Para el año 2013: Sistema RHUN (Recursos Humanos de Universidades Nacionales) correspondiente al mes de septiembre 2013.

Área de Recursos Humanos de las Universidades Nacionales. Dirección Nacional de Presupuesto e Información Universitaria

Cuadro 4.7 · Cantidad de cargos con dedicación simple según Universidad. Escalafón Docente Universitario. Variación Porcentual. Período 2009-2013.

Institución	Dedicación Simple					Variaciones en %				
	2009	2010	2011	2012	2013	2009/2010	2010/2011	2011/2012	2012/2013	2009/2013
Total de las Instituciones	98.266	102.097	105.992	108.552	110.780	3,9	3,8	2,4	2,1	12,7
Total Universidades Nacionales	96.151	99.894	103.617	106.158	108.264	3,9	3,7	2,5	2,0	12,6
Arturo Jauretche	22	39	77,3	...
Avellaneda	41	116	182,9	...
Buenos Aires	23.299	23.953	24.827	25.312	24.951	2,8	3,6	2,0	-1,4	7,1
Catamarca	435	465	489	525	545	6,9	5,2	7,4	3,8	25,3
Centro de la PBA	801	1.038	1.061	1.119	1.253	29,6	2,2	5,5	12,0	56,4
Chaco Austral	...	235	292	332	370	...	24,3	13,7	11,4	...
Chilecito	149	196	216	204	241	31,5	10,2	-5,6	18,1	61,7
Comahue	1.439	1.728	1.810	1.784	1.915	20,1	4,7	-1,4	7,3	33,1
Córdoba	4.954	5.038	5.204	5.283	5.337	1,7	3,3	1,5	1,0	7,7
Cuyo	1.720	1.875	1.967	2.071	2.174	9,0	4,9	5,3	5,0	26,4
Entre Ríos	1.216	1.207	1.232	1.329	1.476	-0,7	2,1	7,9	11,1	21,4
Formosa	758	776	823	823	845	2,4	6,1	-	2,7	11,5
Gral. Sarmiento	-	-	-	-	-	-	-	-	-	-
José C. Paz	176
Jujuy	516	452	552	563	569	-12,4	22,1	2,0	1,1	10,3
La Matanza	521	675	683	788	874	29,6	1,2	15,4	10,9	67,8
La Pampa	1.158	1.236	1.265	1.356	1.405	6,7	2,3	7,2	3,6	21,3
La Plata	10.390	10.572	10.839	11.188	11.523	1,8	2,5	3,2	3,0	10,9
La Rioja	701	823	985	1.046	1.204	17,4	19,7	6,2	15,1	71,8
Lanús	322	356	361	330	289	10,6	1,4	-8,6	-12,4	-10,2
Litoral	1.956	2.016	2.159	2.230	2.304	3,1	7,1	3,3	3,3	17,8
Lomas de Zamora	2.706	3.086	3.574	3.668	3.235	14,0	15,8	2,6	-11,8	19,5
Luján	911	918	955	973	1.006	0,8	4,0	1,9	3,4	10,4
Mar del Plata	2.940	3.030	3.140	3.195	3.289	3,1	3,6	1,8	2,9	11,9
Misiones	802	855	872	928	957	6,6	2,0	6,4	3,1	19,3
Moreno	31	73	132	135	81	...
Nordeste	3.806	3.557	3.717	3.774	3.803	-6,5	4,5	1,5	0,8	-0,1
Noroeste de la PBA	450	446	436	419	404	-0,9	-2,2	-3,9	-3,6	-10,2
Oeste	11	99	213	800	115	...
Patagonia Austral	523	586	632	643	651	12	7,8	1,7	1,2	24,5
Patagonia San Juan Bosco	1.789	1.787	1.859	1.686	1.727	-0,1	4,0	-9,3	2,4	-3,5
Quilmes	148	462	502	442	462	212,2	8,7	-12,0	4,5	212,2
Río Cuarto	454	465	441	439	443	2,4	-5,2	-0,5	0,9	-2,4
Río Negro	-	273	312	441	562	-	14,3	41,3	27,4	-
Rosario	5.545	5.559	5.784	6.024	6.135	0,3	4,0	4,1	1,8	10,6
Salta	479	496	576	657	752	3,5	16,1	14,1	14,5	57,0
San Juan	1.413	1.454	1.540	1.561	1.641	2,9	5,9	1,4	5,1	16,1
San Luis	281	311	349	394	380	10,7	12,2	12,9	-3,6	35,2
San Martín	763	857	907	995	1.003	12,3	5,8	9,7	0,8	31,5
Santiago del Estero	400	417	420	451	482	4,2	0,7	7,4	6,9	20,5
Sur	1.631	1.711	1.765	1.766	1.821	4,9	3,2	0,1	3,1	11,6
Tecnológica Nacional	19.147	19.253	19.226	19.210	19.284	0,6	-0,1	-0,1	0,4	0,7
Tierra del Fuego	161	167	3,7	...
Tres de Febrero	133	167	194	212	295	25,6	16,2	9,3	39,2	121,8
Tucumán	1.378	1.417	1.404	1.338	1.493	2,8	-0,9	-4,7	11,6	8,3
Villa María	117	146	205	263	251	24,8	40,4	28,3	-4,6	114,5
Villa Mercedes	70
Total Institutos Universitarios	2.115	2.203	2.375	2.394	2.516	4,2	7,8	0,8	5,1	19,0
IUNA	2.115	2.203	2.375	2.394	2.516	4,2	7,8	0,8	5,1	19,0

Notas:

Dentro de la dedicación Semiexclusiva se incluyen los cargos informados en la dedicación tiempo completo (Universidades: La Matanza, Lanús, Noroeste de la PBA, San Luis, Santiago del Estero, Tres de Febrero, Villa María).

No se incluyen los cargos informados como de Situación Laboral inactiva y los informados con estado laboral becas o pasantías.

Desde el año 2010 se dispone de información relativa a la asociación/subrogancia entre los cargos de distintas categorías y/o escalafones, computándose en la categoría del cargo de mayor nivel.

Fuente:

Para los Años 2009 a 2012: Anuario 2012 de Estadísticas Universitarias. Para el año 2013: Sistema RHUN (Recursos Humanos de Universidades Nacionales) correspondiente al mes de septiembre 2013.

Área de Recursos Humanos de las Universidades Nacionales. Dirección Nacional de Presupuesto e Información Universitaria

Cuadro 4.8 · Cantidad de cargos con dedicaciones exclusivas, semiexclusivas, o simples, según Universidad. Escalafón Docente Universitario. Variación Porcentual. Período 2009-2013.

Institución	Dedicación Exclusiva, Semiexclusiva o Simple					Variaciones en %				
	2009	2010	2011	2012	2013	2009/2010	2010/2011	2011/2012	2012/2013	2009/2013
Total de las Instituciones	147.000	151.585	156.808	159.927	162.843	3,1	3,4	2,0	1,8	10,8
Total Universidades Nacionales	144.610	149.123	154.159	157.240	160.040	3,1	3,4	2,0	1,8	10,7
Arturo Jauretche	128	219	71,1
Avellaneda	50	134	168,0	...
Buenos Aires	28.691	29.385	30.334	30.659	29.918	2,4	3,2	1,1	-2,4	4,3
Catamarca	1.154	1.166	1.206	1.242	1.273	1,0	3,4	3,0	2,5	10,3
Centro de la PBA	1.876	2.042	2.091	2.127	2.214	8,8	2,4	1,7	4,1	18,0
Chaco Austral	...	277	338	378	416	-	22,0	11,8	10,1	...
Chilecito	308	378	401	412	477	22,7	6,1	2,7	15,8	54,9
Comahue	2.776	3.147	3.194	3.122	3.301	13,4	1,5	-2,3	5,7	18,9
Córdoba	9.669	9.816	10.056	10.006	10.119	1,5	2,4	-0,5	1,1	4,7
Cuyo	4.314	4.451	4.665	4.775	4.865	3,2	4,8	2,4	1,9	12,8
Entre Ríos	2.394	2.419	2.396	2.466	2.626	1,0	-1,0	2,9	6,5	9,7
Formosa	1.200	1.221	1.273	1.260	1.282	1,8	4,3	-1,0	1,7	6,8
Gral. Sarmiento	344	367	380	394	386	6,7	3,5	3,7	-2,0	12,2
José C. Paz	294
Jujuy	1.204	1.180	1.313	1.334	1.326	-2,0	11,3	1,6	-0,6	10,1
La Matanza	1.603	1.839	1.967	2.241	2.489	14,7	7,0	13,9	11,1	55,3
La Pampa	1.755	1.845	1.923	2.010	2.042	5,1	4,2	4,5	1,6	16,4
La Plata	14.106	14.424	14.754	15.156	15.588	2,3	2,3	2,7	2,9	10,5
La Rioja	1.632	1.866	2.166	2.246	2.494	14,3	16,1	3,7	11,0	52,8
Lanús	502	586	630	641	608	16,7	7,5	1,7	-5,1	21,1
Litoral	3.697	3.697	3.835	3.909	3.997	-	3,7	1,9	2,3	8,1
Lomas de Zamora	2.921	3.311	3.849	3.947	3.535	13,4	16,2	2,5	-10,4	21,0
Luján	1.582	1.606	1.665	1.695	1.809	1,5	3,7	1,8	6,7	14,3
Mar del Plata	4.297	4.360	4.435	4.458	4.607	1,5	1,7	0,5	3,3	7,2
Misiones	1.528	1.614	1.648	1.712	1.766	5,6	2,1	3,9	3,2	15,6
Moreno	34	81	158	138	95
Nordeste	4.598	4.305	4.462	4.550	4.572	-6,4	3,6	2,0	0,5	-0,6
Noroeste de la PBA	543	560	572	580	576	3,1	2,1	1,4	-0,7	6,1
Oeste	18	148	246	722	66
Patagonia Austral	951	1.034	1.088	1.105	1.109	9	5,2	1,6	0,4	16,6
Patagonia San Juan Bosco	2.570	2.522	2.575	2.375	2.411	-1,9	2,1	-7,8	1,5	-6,2
Quilmes	710	792	882	950	995	11,5	11,4	7,7	4,7	40,1
Río Cuarto	1.815	1.864	1.873	1.872	1.874	2,7	0,5	-0,1	0,1	3,3
Río Negro	...	467	599	764	848	-	28,3	27,5	11,0	-
Rosario	8.581	8.604	8.916	9.293	9.459	0,3	3,6	4,2	1,8	10,2
Salta	1.640	1.676	1.794	1.867	1.946	2,2	7,0	4,1	4,2	18,7
San Juan	3.376	3.414	3.510	3.486	3.547	1,1	2,8	-0,7	1,7	5,1
San Luis	1.466	1.547	1.620	1.723	1.767	5,5	4,7	6,4	2,6	20,5
San Martín	1.103	1.209	1.270	1.352	1.334	9,6	5,0	6,5	-1,3	20,9
Santiago del Estero	949	969	1.046	1.142	1.180	2,1	7,9	9,2	3,3	24,3
Sur	2.527	2.623	2.703	2.697	2.760	3,8	3,0	-0,2	2,3	9,2
Tecnológica Nacional	20.480	20.535	20.542	20.524	20.608	0,3	0,0	-0,1	0,4	0,6
Tierra del Fuego	221	246	11,3
Tres de Febrero	321	394	464	545	713	22,7	17,8	17,5	30,8	122,1
Tucumán	4.921	5.072	5.065	4.916	5.111	3,1	-0,1	-2,9	4,0	3,9
Villa María	506	539	607	681	703	6,5	12,6	12,2	3,2	38,9
Villa Mercedes	92
Total Institutos Universitarios	2.390	2.462	2.649	2.687	2.803	3,0	7,6	1,4	4,3	17,3
IUNA	2.390	2.462	2.649	2.687	2.803	3,0	7,6	1,4	4,3	17,3

Notas:

Dentro de la dedicación Semiexclusiva se incluyen los cargos informados en la dedicación tiempo completo (Universidades: La Matanza, Lanús, Noroeste de la PBA, San Luis, Santiago del Estero, Tres de Febrero, Villa María).

No se incluyen los cargos informados como de Situación Laboral inactiva y los informados con estado laboral becas o pasantías.

Desde el año 2010 se dispone de información relativa a la asociación/subrogancia entre los cargos de distintas categorías y/o escalafones, computándose en la categoría del cargo de mayor nivel.

Fuente:

Para los Años 2009 a 2012: Anuario 2012 de Estadísticas Universitarias. Para el año 2013: Sistema RHUN (Recursos Humanos de Universidades Nacionales) correspondiente al mes de septiembre 2013.

Área de Recursos Humanos de las Universidades Nacionales. Dirección Nacional de Presupuesto e Información Universitaria

Cuadro 4.9 · Cantidad de cargos clasificados por dedicación y categoría y cantidad de horas docentes semanales según Universidad. Escalafón Docente Preuniversitario. Año 2013.

Institución	TOTAL DE CARGOS	Nivel Inicial				Nivel Primario					
		Total N. Inicial	Directivos	Docentes	Otros	Total N. Básico o Primario	Directivos	Docentes	Prof. de Equipo de Orientación	Jefe / Coordinador / Director de Departamento	Otros
Total de las Instituciones	23.613	341	11	312	18	406	6	354	12	6	28
Total Universidades Nacionales	23.574	341	11	312	18	406	6	354	12	6	28
Arturo Jauretche	-	-	-	-	-	-	-	-	-	-	-
Avellaneda	-	-	-	-	-	-	-	-	-	-	-
Buenos Aires	2.428	-	-	-	-	-	-	-	-	-	-
Catamarca	589	18	2	16	-	66	2	60	4	-	-
Centro de la PBA	352	44	4	36	4	-	-	-	-	-	-
Chaco Austral	-	-	-	-	-	-	-	-	-	-	-
Chilecito	37	-	-	-	-	-	-	-	-	-	-
Comahue	-	-	-	-	-	-	-	-	-	-	-
Córdoba	2.021	-	-	-	-	-	-	-	-	-	-
Cuyo	3.274	7	-	5	2	49	-	49	-	-	-
Entre Ríos	-	-	-	-	-	-	-	-	-	-	-
Formosa	-	-	-	-	-	-	-	-	-	-	-
Gral. Sarmiento	-	-	-	-	-	-	-	-	-	-	-
José C. Paz	-	-	-	-	-	-	-	-	-	-	-
Jujuy	307	-	-	-	-	-	-	-	-	-	-
La Matanza	-	-	-	-	-	-	-	-	-	-	-
La Pampa	218	-	-	-	-	-	-	-	-	-	-
La Plata	3.588	105	1	104	-	76	-	76	-	-	-
La Rioja	156	-	-	-	-	-	-	-	-	-	-
Lanús	-	-	-	-	-	-	-	-	-	-	-
Litoral	1.097	31	-	31	-	17	-	17	-	-	-
Lomas de Zamora	53	-	-	-	-	-	-	-	-	-	-
Luján	201	19	-	10	9	-	-	-	-	-	-
Mar del Plata	291	-	-	-	-	-	-	-	-	-	-
Misiones	178	-	-	-	-	-	-	-	-	-	-
Moreno	-	-	-	-	-	-	-	-	-	-	-
Nordeste	58	-	-	-	-	-	-	-	-	-	-
Noroeste de la PBA	10	-	-	-	-	-	-	-	-	-	-
Oeste	41	-	-	-	-	-	-	-	-	-	-
Patagonia Austral	-	-	-	-	-	-	-	-	-	-	-
Patagonia San Juan Bosco	90	-	-	-	-	-	-	-	-	-	-
Quilmes	-	-	-	-	-	-	-	-	-	-	-
Río Cuarto	47	47	4	43	-	-	-	-	-	-	-
Río Negro	-	-	-	-	-	-	-	-	-	-	-
Rosario	2.470	-	-	-	-	-	-	-	-	-	-
Salta	234	-	-	-	-	-	-	-	-	-	-
San Juan	1.839	-	-	-	-	-	-	-	-	-	-
San Luis	461	56	-	53	3	71	2	41	-	-	28
San Martín	18	-	-	-	-	-	-	-	-	-	-
Santiago del Estero	96	-	-	-	-	-	-	-	-	-	-
Sur	1.563	14	-	14	-	44	2	34	8	-	-
Tecnológica Nacional	404	-	-	-	-	-	-	-	-	-	-
Tierra del Fuego	-	-	-	-	-	-	-	-	-	-	-
Tres de Febrero	-	-	-	-	-	-	-	-	-	-	-
Tucumán	1.453	-	-	-	-	83	-	77	-	6	-
Villa María	-	-	-	-	-	-	-	-	-	-	-
Villa Mercedes	-	-	-	-	-	-	-	-	-	-	-
Total Institutos Universitarios	39	-	-	-	-	-	-	-	-	-	-
IUNA	39	-	-	-	-	-	-	-	-	-	-

Continúa en la página siguiente >

◀ Continúa de la página anterior

Institución	Nivel Secundario (incluye nivel secundario técnico)												
	Total N. Medio	Directivos	Docentes	Docentes Ens. Técnica	Jefe de Trab. Práct.	Ayud. Clases Práct.	Ayudante Tco. de Trab. Práct.	Preceptores	Prof. de Equipo de Orientación	Bibliotecario	Jefe de Biblioteca	Jefe / Coordinador / Director de Departamento	Otros
Total de las Instituciones	20.584	189	16.628	501	201	468	204	1.874	105	69	1	248	96
Total Universidades Nacionales	20.584	189	16.628	501	201	468	204	1.874	105	69	1	248	96
Arturo Jauretche	-	-	-	-	-	-	-	-	-	-	-	-	-
Avellaneda	-	-	-	-	-	-	-	-	-	-	-	-	-
Buenos Aires	2.428	-	1.915	-	-	153	-	360	-	-	-	-	-
Catamarca	493	16	357	59	-	6	4	48	-	3	-	-	-
Centro de la PBA	308	1	254	-	-	2	-	25	-	1	-	25	-
Chaco Austral	-	-	-	-	-	-	-	-	-	-	-	-	-
Chilecito	37	-	30	2	-	-	-	5	-	-	-	-	-
Comahue	-	-	-	-	-	-	-	-	-	-	-	-	-
Córdoba	1.733	24	1.328	3	31	43	-	235	29	24	-	16	-
Cuyo	3.124	5	2.704	3	9	35	66	207	2	12	-	81	-
Entre Ríos	-	-	-	-	-	-	-	-	-	-	-	-	-
Formosa	-	-	-	-	-	-	-	-	-	-	-	-	-
Gral. Sarmiento	-	-	-	-	-	-	-	-	-	-	-	-	-
José C. Paz	-	-	-	-	-	-	-	-	-	-	-	-	-
Jujuy	307	2	278	13	-	2	-	12	-	-	-	-	-
La Matanza	-	-	-	-	-	-	-	-	-	-	-	-	-
La Pampa	218	5	193	-	-	1	-	11	1	2	-	2	3
La Plata	3.407	34	2.920	3	-	101	-	234	33	1	-	81	-
La Rioja	156	2	136	-	-	-	-	17	-	-	-	-	1
Lanús	-	-	-	-	-	-	-	-	-	-	-	-	-
Litoral	891	-	683	90	-	-	52	66	-	-	-	-	-
Lomas de Zamora	53	1	41	-	2	-	-	9	-	-	-	-	-
Luján	35	5	-	-	-	-	-	-	30	-	-	-	-
Mar del Plata	291	4	256	-	-	-	-	31	-	-	-	-	-
Misiones	178	2	163	-	-	-	-	13	-	-	-	-	-
Moreno	-	-	-	-	-	-	-	-	-	-	-	-	-
Nordeste	58	1	30	-	13	-	-	14	-	-	-	-	-
Noroeste de la PBA	-	-	-	-	-	-	-	-	-	-	-	-	-
Oeste	-	-	-	-	-	-	-	-	-	-	-	-	-
Patagonia Austral	-	-	-	-	-	-	-	-	-	-	-	-	-
Patagonia San Juan Bosco	90	2	73	-	-	-	-	6	3	-	-	6	-
Quilmes	-	-	-	-	-	-	-	-	-	-	-	-	-
Río Cuarto	-	-	-	-	-	-	-	-	-	-	-	-	-
Río Negro	-	-	-	-	-	-	-	-	-	-	-	-	-
Rosario	1.886	11	1.324	148	76	-	43	173	-	2	-	19	90
Salta	234	9	137	-	-	61	-	18	6	3	-	-	-
San Juan	1.729	22	1.374	84	57	5	6	159	-	8	-	14	-
San Luis	304	4	245	1	-	8	-	40	-	5	1	-	-
San Martín	-	-	-	-	-	-	-	-	-	-	-	-	-
Santiago del Estero	88	8	60	-	-	2	-	15	-	3	-	-	-
Sur	1.350	26	1.155	-	2	48	-	107	1	5	-	4	2
Tecnológica Nacional	19	-	-	11	-	-	-	-	-	-	-	-	-
Tierra del Fuego	-	-	-	-	-	-	-	-	-	-	-	-	-
Tres de Febrero	-	-	-	-	-	-	-	-	-	-	-	-	-
Tucumán	1.167	5	972	84	11	1	33	61	-	-	-	-	-
Villa María	-	-	-	-	-	-	-	-	-	-	-	-	-
Villa Mercedes	-	-	-	-	-	-	-	-	-	-	-	-	-
Total Institutos Universitarios	-	-	-	-	-	-	-	-	-	-	-	-	-
IUNA	-	-	-	-	-	-	-	-	-	-	-	-	-

Continúa en la página siguiente ▶

◀ Continúa de la página anterior

Institución	Nivel Terciario o Superior								Cantidad de Horas Docentes semanales	
	Total N. Terciario o Superior	Directivos	Docentes	Jefe Trabajos Práct.	Ayud. Clases Práct.	Preceptores	Bibliotecario	Prof. de Equipo de Orientación		Otros
Total de las Instituciones	2.282	18	1.786	57	71	12	7	7	324	185.625
Total Universidades Nacionales	2.243	16	1.771	57	71	12	5	0	311	185.235
Arturo Jauretche	-	-	-	-	-	-	-	-	-	-
Avellaneda	-	-	-	-	-	-	-	-	-	-
Buenos Aires	-	-	-	-	-	-	-	-	-	21.949
Catamarca	12	4	8	-	-	-	-	-	-	7.604
Centro de la PBA	-	-	-	-	-	-	-	-	-	2.684
Chaco Austral	-	-	-	-	-	-	-	-	-	-
Chilecito	-	-	-	-	-	-	-	-	-	767
Comahue	-	-	-	-	-	-	-	-	-	-
Córdoba	288	-	251	-	5	-	-	-	32	19.753
Cuyo	94	4	90	-	-	-	-	-	-	22.400
Entre Ríos	-	-	-	-	-	-	-	-	-	-
Formosa	-	-	-	-	-	-	-	-	-	-
Gral. Sarmiento	-	-	-	-	-	-	-	-	-	-
José C. Paz	-	-	-	-	-	-	-	-	-	-
Jujuy	-	-	-	-	-	-	-	-	-	2.359
La Matanza	-	-	-	-	-	-	-	-	-	-
La Pampa	-	-	-	-	-	-	-	-	-	1.446
La Plata	-	-	-	-	-	-	-	-	-	12.190
La Rioja	-	-	-	-	-	-	-	-	-	2.418
Lanús	-	-	-	-	-	-	-	-	-	-
Litoral	158	5	129	1	5	-	-	-	18	10.144
Lomas de Zamora	-	-	-	-	-	-	-	-	-	660
Luján	147	3	111	19	-	12	2	-	-	1.589
Mar del Plata	-	-	-	-	-	-	-	-	-	3.022
Misiones	-	-	-	-	-	-	-	-	-	1.416
Moreno	-	-	-	-	-	-	-	-	-	-
Nordeste	-	-	-	-	-	-	-	-	-	830
Noroeste de la PBA	10	-	10	-	-	-	-	-	-	39
Oeste	41	-	41	-	-	-	-	-	-	410
Patagonia Austral	-	-	-	-	-	-	-	-	-	-
Patagonia San Juan Bosco	-	-	-	-	-	-	-	-	-	1.562
Quilmes	-	-	-	-	-	-	-	-	-	-
Río Cuarto	-	-	-	-	-	-	-	-	-	916
Río Negro	-	-	-	-	-	-	-	-	-	-
Rosario	584	-	329	13	-	-	-	-	242	17.567
Salta	-	-	-	-	-	-	-	-	-	2.907
San Juan	110	-	110	-	-	-	-	-	-	16.356
San Luis	30	-	30	-	-	-	-	-	-	5.481
San Martín	18	-	-	-	-	-	-	-	18,00	293
Santiago del Estero	8	-	8	-	-	-	-	-	-	1.572
Sur	155	-	152	-	3	-	-	-	-	10.380
Tecnológica Nacional	385	-	299	24	58	-	3	-	1	3.776
Tierra del Fuego	-	-	-	-	-	-	-	-	-	-
Tres de Febrero	-	-	-	-	-	-	-	-	-	-
Tucumán	203	-	203	-	-	-	-	-	-	12.746
Villa María	-	-	-	-	-	-	-	-	-	-
Villa Mercedes	-	-	-	-	-	-	-	-	-	-
Total Institutos Universitarios	39	2	15	-	-	-	2	7	13	390
IUNA	39	2	15	-	-	-	2	7	13	390

Notas:

Directivos: incluye los cargos de: Rector/Director; Vicedirector/Vicedirector; Regente; Subregente; Asesor Pedagógico; Secretario y Prosecretario.

Docentes: incluye los cargos de: Maestro Jardín Maternal; Maestro Jardín de Infantes; Maestro Espacios Curriculares Especiales; Maestro de Grado; Profesor por Hora Cátedra y Maestro Coordinador.

Docentes Ens. Técnica: incluye los cargos de: Maestro de Enseñanza Práctica; Maestro de Ens. Práctica Jefe de Sección y Jefe Gral. De Enseñanza Práctica.

Preceptores incluye Jefes de Preceptores y Subjefe de Preceptores.

Prof. de Equipo de Orientación incluye Ayudante de Equipo de Orientación.

No se incluyen los cargos informados como de Situación Laboral inactiva y los informados con estado laboral becas o pasantías.

Los cargos liquidados mediante la modalidad de asociación o subrogancia entre dos cargos de distintas categorías y/o escalafones se computan en la categoría del cargo de mayor nivel.

Fuente:

Sistema RHUN (Recursos Humanos de Universidades Nacionales), correspondiente al mes de septiembre 2013.

Cuadro 4.10 - Antigüedad promedio por Dedicación y Categoría, en años, según Universidad. Escalafón Docente Universitario y Preuniversitario. Año 2013.

Institución	Promedio General	Exclusiva						Semi Exclusiva						Simple						Otros	Pre-universitarios	
		Promedio	Titular	Asociado	Adjunto	JTP	Ayudante de 1°	Promedio	Titular	Asociado	Adjunto	JTP	Ayudante de 1°	Promedio	Titular	Asociado	Adjunto	JTP	Ayudante de 1°			Ayudante de 2°
Total de las Instituciones	14,9	21,6	29,4	26,4	21,5	16,6	9,7	16,6	24,0	24,0	19,0	14,8	10,0	13,3	23,0	22,6	18,2	12,9	10,0	4,7	2,0	18,2
Total Universidades Nacionales	15,0	21,6	29,5	26,4	21,5	16,6	9,7	16,5	24,1	24,0	19,0	14,8	10,0	13,3	23,4	22,5	18,2	12,9	10,0	4,7	2,1	18,2
Arturo Jauretche	3,7	12,9	17,3	7,1	12,0	7,9	-	9,4	14,4	14,4	11,1	6,0	3,5	7,3	17,2	9,5	8,3	3,4	1,7	-	-	-
Avellaneda	3,1	11,4	10,3	8,9	20,9	2,0	-	12,1	23,5	-	11,9	1,1	-	10,2	20,5	16,5	7,5	2,7	1,2	-	-	-
Buenos Aires	16,3	22,8	31,5	30,6	26,2	19,7	11,8	22,2	27,9	29,6	25,8	21,2	15,8	15,0	24,9	28,3	21,3	17,1	12,9	7,4	13,8	17,9
Catamarca	17,2	23,7	26,1	17,5	19,0	13,1	5,7	16,6	23,0	17,3	16,7	11,6	8,9	12,2	23,7	18,4	12,5	7,9	5,3	3,1	-	18,9
Centro de la PBA	12,5	22,8	31,5	29,8	23,6	17,6	8,9	13,6	23,5	20,5	14,5	13,6	9,8	10,8	22,9	23,0	16,7	13,0	6,6	1,3	0,5	9,0
Chaco Austral	12,8	24,3	26,5	-	26,4	20,9	-	27,4	35,5	-	29,4	23,3	-	11,3	24,8	-	11,9	9,4	-	7,1	-	-
Chilecito	8,4	13,8	18,7	11,5	12,7	6,5	2,7	10,6	21,1	2,9	11,2	4,2	3,3	7,1	15,0	13,2	8,0	4,4	2,5	-	-	-
Comahue	11,7	21,8	30,9	29,5	22,5	14,1	9,1	14,0	24,5	24,1	18,7	12,2	10,3	8,1	15,3	18,5	12,4	9,6	6,7	0,8	-	-
Córdoba	14,7	20,8	30,8	23,1	18,0	14,1	6,8	17,0	24,5	26,8	19,6	13,8	9,7	10,8	21,4	24,7	16,8	10,3	7,8	3,4	9,2	17,2
Cuyo	16,7	23,6	28,8	20,4	21,0	16,6	6,3	17,8	22,1	24,6	19,1	15,0	13,1	13,8	21,1	22,5	19,2	12,0	7,4	4,6	-	16,6
Entre Ríos	13,7	21,1	28,9	19,7	20,5	15,0	6,0	15,8	21,6	17,0	16,9	13,2	8,9	11,5	18,3	15,6	12,1	11,4	7,8	3,1	-	-
Formosa	18,7	24,2	27,6	28,8	20,1	15,9	17,1	21,5	25,7	16,2	21,1	19,1	-	17,0	24,3	11,6	20,3	13,8	8,8	-	-	-
Gral. Sarmiento(1)	-	-	-	-	-	-	-	-	-	-	-	-	-	-	-	-	-	-	-	-	-	-
José C. Paz	1,1	1,2	1,3	-	-	1,4	1,0	1,5	2,1	0,1	0,4	2,3	0,7	1,2	2,3	2,2	0,2	1,6	1,0	-	-	-
Jujuy	15,3	21,2	28,0	17,0	19,9	16,3	8,7	14,8	22,3	20,2	17,5	15,9	9,6	10,6	27,5	28,7	16,7	12,6	7,4	2,7	-	20,5
La Matanza	10,4	16,4	21,2	-	19,9	14,7	9,8	11,7	24,7	21,2	16,6	11,5	6,4	7,7	20,6	16,7	13,3	8,2	4,9	3,3	0,8	-
La Pampa	14,7	20,6	28,8	24,5	23,1	16,8	8,3	15,2	26,4	22,1	16,1	16,1	10,5	13,6	23,9	23,9	19,5	13,7	8,7	2,1	-	13,6
La Plata	16,3	24,0	32,0	28,8	24,8	18,7	12,7	19,1	28,0	36,2	23,1	19,2	13,0	13,6	28,9	31,4	21,6	16,3	10,4	4,6	7,4	19,9
La Rioja	7,0	6,8	15,6	-	10,0	4,3	1,9	7,5	16,0	11,9	8,6	4,7	2,0	6,3	18,3	15,5	8,4	4,6	1,6	0,5	-	9,4
Lanús	9,7	13,6	21,7	18,6	12,1	8,2	9,8	14,7	19,5	16,2	12,3	9,5	5,8	12,4	18,2	14,6	10,1	7,0	3,9	-	-	-
Litoral	11,3	21,8	32,0	26,5	21,6	15,5	10,7	15,5	23,2	22,7	17,7	13,1	9,6	9,3	21,2	17,8	13,0	8,1	5,3	0,5	-	15,5
Lomas de Zamora	13,8	21,7	28,5	26,3	23,0	18,9	5,0	21,8	29,2	21,8	20,4	16,1	10,8	13,5	25,1	25,0	14,7	10,7	10,0	5,4	0,9	9,4
Luján(2)	-	-	-	-	-	-	-	-	-	-	-	-	-	-	-	-	-	-	-	-	-	-
Mar del Plata	14,5	21,2	32,2	25,4	22,6	16,9	8,7	19,6	24,7	31,2	23,9	18,3	14,3	14,6	27,3	27,0	21,6	16,3	12,9	1,7	0,1	18,5
Misiones	15,9	22,5	30,1	30,9	19,8	16,2	7,9	18,4	24,5	29,6	19,8	15,7	12,8	11,9	25,8	23,5	16,3	12,4	7,4	3,1	15,7	18,9
Moreno	6,5	-	-	-	-	-	-	17,5	25,5	31,0	14,7	7,0	-	13,8	20,2	20,3	10,1	7,9	0,2	-	-	-
Nordeste	17,2	22,8	31,1	-	22,9	18,2	11,9	23,1	32,4	-	26,0	19,7	11,2	16,0	27,2	-	23,1	16,1	10,9	2,9	14,9	26,6
Noroeste de la PBA	9,2	11,6	21,1	25,5	6,3	6,1	7,3	11,0	24,2	18,9	12,1	9,4	4,7	9,4	20,5	16,8	11,5	6,6	4,3	-	-	9,0
Oeste	6,0	-	-	-	-	-	-	9,3	-	1,8	14,3	8,1	-	7,3	17,1	16,8	9,6	6,5	4,6	3,1	1,0	0,8
Patagonia Austral	9,6	16,0	24,2	22,6	16,6	8,7	5,3	11,9	18,0	24,7	16,4	9,4	4,7	6,7	10,6	13,5	11,0	8,6	4,6	-	16,4	-
Patagonia San Juan Bosco	12,1	24,4	30,4	27,9	23,1	18,8	4,9	19,4	23,8	28,7	21,7	16,3	10,7	13,5	30,7	23,0	18,7	13,6	8,9	2,2	-	11,4
Quilmes	11,2	14,8	22,0	19,6	15,2	7,7	-	12,6	24,7	23,5	14,4	8,1	20,4	8,8	17,2	16,9	11,9	5,6	11,4	-	-	-
Río Cuarto	18,4	24,7	36,0	33,3	26,5	20,9	12,0	16,1	34,9	32,8	24,1	19,5	9,3	10,6	31,7	33,6	21,1	20,2	8,1	1,4	16,6	19,0
Río Negro	9,2	14,7	20,2	19,9	13,8	2,9	2,6	10,8	22,0	13,0	11,4	8,3	3,4	7,4	22,3	17,5	7,7	4,7	3,4	-	-	-
Rosario	13,8	21,6	29,8	26,9	21,8	15,0	9,7	16,9	25,7	22,0	20,1	15,1	8,7	10,7	19,5	24,3	16,2	10,2	5,7	3,8	-	16,7
Salta	17,9	26,3	36,0	34,9	28,7	20,6	15,4	18,1	33,3	31,8	23,7	16,4	12,9	12,4	29,1	32,0	20,8	11,0	9,0	1,7	-	20,2
San Juan	21,0	30,1	33,1	28,5	27,1	26,0	15,4	22,9	27,1	26,6	24,0	19,5	21,2	13,2	21,9	21,0	16,7	12,6	10,8	2,3	-	22,3
San Luis	16,6	22,1	36,2	32,2	23,1	16,4	9,2	11,5	-	28,5	19,1	13,7	7,2	6,6	31,9	26,4	14,1	10,3	5,7	3,0	5,9	20,1
San Martín	9,9	17,4	21,8	21,0	15,0	6,6	7,0	17,6	20,9	20,6	17,2	13,7	11,9	11,1	15,0	14,0	12,3	9,1	6,3	9,9	-	-
Santiago del Estero	15,4	19,1	33,6	27,7	20,0	13,5	8,4	15,6	27,3	32,9	21,2	13,1	10,9	11,9	27,9	22,8	22,7	14,2	9,1	3,3	-	16,2
Sur	15,8	23,1	34,6	28,9	23,6	18,4	10,6	15,7	28,6	31,9	18,1	13,9	10,0	9,7	22,9	29,2	18,9	14,2	7,5	1,4	-	21,0
Tecnológica Nacional	17,5	23,6	30,5	27,2	20,8	15,3	7,6	23,6	32,1	29,1	24,4	17,7	13,4	16,8	25,6	23,0	19,8	14,2	10,3	6,0	29,6	24,9
Tierra del Fuego	11,2	12,4	26,3	18,2	13,5	5,8	0,5	15,3	31,2	25,3	16,3	8,0	0,2	10,0	26,2	16,3	13,1	8,0	5,9	6,3	-	-
Tres de Febrero(2)	-	-	-	-	-	-	-	-	-	-	-	-	-	-	-	-	-	-	-	-	-	-
Tucumán	17,3	24,5	28,9	27,5	24,7	21,1	10,1	17,0	27,2	29,5	22,7	15,8	8,3	7,8	29,4	30,6	21,1	8,9	5,7	0,3	-	20,8
Villa María	14,3	20,8	29,2	28,1	20,8	14,6	7,4	14,4	23,6	24,2	18,2	12,9	8,8	11,2	22,0	24,2	15,3	10,0	7,2	-	19,7	-
Villa Mercedes	4,6	1,7	-	-	0,4	2,9	-	7,4	24,4	-	7,8	9,5	0,3	4,3	-	12,3	7,2	2,1	1,1	-	-	-
Total Institutos Universitarios	13,6	22,2	24,7	25,1	19,1	14,5	10,5	19,3	23,0	21,9	17,0	14,6	7,9	13,1	17,9	20,1	16,4	11,6	8,1	2,8	-	27,7
IUNA	13,6	22,2	24,7	25,1	19,1	14,5	10,5	19,3	23,0	21,9	17,0	14,6	7,9	13,1	17,9	20,1	16,4	11,6	8,1	2,8	-	27,7

Notas:

Se toman en cuenta los años de antigüedad utilizados para la liquidación del adicional correspondiente.
 Dentro de la dedicación Semiexclusiva se incluyen los cargos informados en la dedicación tiempo completo.
 La dedicación Otros no contempla los cargos Ad Honorem y los contratos.

No se incluyen los cargos informados como de Situación Laboral inactiva y los informados con estado laboral becas o pasantías.
 Los cargos liquidados mediante la modalidad de asociación o subrogancia entre dos cargos de distintas categorías y/o escalafones se computan en la categoría del cargo de mayor nivel.

- (1) La Universidad no incluye en la liquidación un concepto de adicional por antigüedad.
- (2) Con errores en lo informado (Informan los cargos con antigüedad igual a cero)

Fuente:

Sistema RHUN (Recursos Humanos de Universidades Nacionales), correspondiente al mes de septiembre 2013.
 Área de Recursos Humanos de las Universidades Nacionales. Dirección Nacional de Presupuesto e Información Universitaria

Cuadro 4.11 - Cantidad de cargos por rango de edad de los docentes, según Universidad. Escalafón Docente Universitario y Preuniversitario. Año 2013.

Institución	Total	18 a 24 años	25 a 29 años	30 a 34 años	35 a 39 años	40 a 44 años	45 a 49 años	50 a 54 años	55 a 59 años	60 a 64 años	+ de 65 años
Total de las Instituciones	193.316	3.912	11.762	19.855	26.162	24.317	28.009	28.032	22.946	16.014	12.307
Total Universidades Nacionales	190.384	3.896	11.606	19.567	25.727	23.890	27.621	27.619	22.659	15.793	12.006
Arturo Jauretche	612	5	63	117	131	95	81	61	27	18	14
Avellaneda	451	3	40	45	75	63	96	63	26	32	8
Buenos Aires	32.372	542	2.141	3.631	4.696	4.249	4.577	4.458	3.778	2.698	1.602
Catamarca	1.862	21	89	161	251	229	333	317	239	166	56
Centro de la PBA	2.806	64	275	379	428	357	406	354	271	172	100
Chaco Austral	416	5	32	78	86	71	62	42	27	10	3
Chilecito	529	3	32	72	96	80	58	61	60	35	32
Comahue	3.373	48	182	451	542	414	459	591	365	203	118
Córdoba	12.208	277	692	1.096	1.582	1.511	1.829	1.761	1.541	1.119	800
Cuyo	8.147	59	321	615	1.106	1.097	1.320	1.435	1.166	701	327
Entre Ríos	2.653	23	167	264	349	405	384	366	330	219	146
Formosa	1.282	-	21	51	102	178	216	175	213	166	160
Gral. Sarmiento	637	4	51	107	139	104	79	66	51	22	14
José C. Paz	350	9	72	55	74	28	48	41	17	3	3
Jujuy	1.644	14	51	149	195	193	283	260	221	160	118
La Matanza	2.713	134	263	295	433	309	394	308	227	190	160
La Pampa	2.260	23	146	227	341	330	365	360	241	120	107
La Plata	19.323	262	1.257	2.506	3.115	2.788	2.845	2.449	1.866	1.221	1.014
La Rioja	2.650	92	351	525	474	391	275	232	172	97	41
Lanús	844	3	40	83	112	115	107	125	86	76	97
Litoral	6.070	418	508	754	920	655	795	726	663	345	286
Lomas de Zamora	3.685	45	182	263	412	502	678	553	445	300	305
Luján	2.252	60	121	188	259	242	354	334	254	186	254
Mar del Plata	5.560	220	422	450	616	677	842	790	656	519	368
Misiones	1.979	22	95	204	212	271	323	373	259	155	65
Moreno	350	1	26	59	55	35	59	59	26	29	1
Nordeste	4.749	103	254	401	583	662	752	618	646	423	307
Noroeste de la PBA	634	10	49	66	122	73	97	80	52	42	43
Oeste	325	10	31	49	71	42	37	33	31	6	15
Patagonia Austral	1.112	22	67	166	197	172	165	154	113	41	15
Patagonia San Juan Bosco	3.231	37	174	261	366	402	528	544	451	252	216
Quilmes	1.021	3	51	167	183	160	159	119	84	56	39
Río Cuarto	2.019	47	112	243	308	267	314	276	218	162	72
Río Negro	848	-	30	142	200	133	103	118	67	31	24
Rosario	12.183	122	611	1.136	1.576	1.403	1.751	1.950	1.650	1.185	799
Salta	2.180	49	112	200	280	237	377	376	274	168	107
San Juan	5.386	161	179	315	474	475	822	1.119	897	595	349
San Luis	2.258	54	187	310	297	281	330	324	238	149	88
San Martín	1.717	15	91	181	224	227	206	269	169	155	180
Santiago del Estero	1.276	61	103	104	112	112	185	217	165	121	96
Sur	4.582	116	315	467	623	545	765	642	542	363	204
Tecnológica Nacional	21.178	481	1.107	1.894	2.388	2.265	2.603	3.050	2.656	2.284	2.450
Tierra del Fuego	246	2	17	33	42	23	24	40	30	25	10
Tres de Febrero	1.033	2	34	57	92	98	114	107	92	62	375
Tucumán	6.571	240	396	461	669	780	913	1.085	985	662	380
Villa María	712	3	35	75	99	129	94	127	67	45	38
Villa Mercedes	95	1	11	14	20	15	14	11	5	4	-
Total Institutos Universitarios	2.932	16	156	288	435	427	388	413	287	221	301
IUNA	2.932	16	156	288	435	427	388	413	287	221	301

Notas:

No se incluyen los cargos informados como de Situación Laboral inactiva y los informados con estado laboral becas o pasantías.

Los cargos liquidados mediante la modalidad de asociación o subrogancia entre dos cargos de distintas categorías y/o escalafones se computan en la categoría del cargo de mayor nivel.

Fuente:

Sistema RHUN (Recursos Humanos de Universidades Nacionales), correspondiente al mes de septiembre 2013. Área de Recursos Humanos de las Universidades Nacionales. Dirección Nacional de Presupuesto e Información Universitaria.

Cuadro 4.12 - Edad promedio por categoría y dedicación, según Universidad. Escalafón Docente Universitario y Preuniversitario. Año 2013.

Institución	Total Docentes Universitarios	Exclusiva						Semi Exclusiva						Simple						
		Total	Titular	Asociado	Adjunto	JTP	Ayudante 1º	Total	Titular	Asociado	Adjunto	JTP	Ayudante 1º	Total	Titular	Asociado	Adjunto	JTP	Ayudante 1º	Ayudante 2º
Total de las Instituciones	46	51	59	56	51	47	40	49	57	55	51	47	41	45	57	55	51	46	41	32
Total Universidades Nacionales	46	51	59	56	51	47	40	49	57	55	51	47	41	45	57	55	51	46	41	32
Arturo Jauretche	41	46	51	46	44	41	-	41	47	47	42	38	38	39	49	53	40	34	31	-
Avellaneda	44	45	48	38	48	37	-	41	48	-	41	30	-	46	52	47	45	35	32	-
Buenos Aires	46	50	61	57	53	47	39	52	61	59	55	51	46	45	61	60	53	47	43	34
Catamarca	47	52	54	45	45	42	59	47	55	56	48	41	39	42	53	55	43	39	35	28
Centro de la PBA	44	50	58	54	50	46	39	47	59	58	50	48	40	42	58	57	50	44	38	28
Chaco Austral	41	50	52	-	50	48	-	50	57	-	52	46	-	40	54	-	42	38	-	34
Chilecito	46	50	57	44	48	39	34	46	57	55	48	38	33	44	57	53	46	40	34	-
Comahue	45	52	59	57	51	48	44	47	59	59	51	45	43	43	63	56	49	46	41	28
Córdoba	47	51	59	55	49	46	37	50	56	56	52	47	43	44	56	54	50	44	41	32
Cuyo	48	53	56	53	51	47	40	50	56	55	52	47	43	46	53	54	51	45	39	34
Entre Ríos	47	53	59	54	52	47	44	50	57	53	51	46	42	44	52	52	47	44	38	29
Formosa	52	58	60	64	56	53	62	55	60	50	56	51	-	50	59	39	53	46	39	-
Gral. Sarmiento	42	44	60	52	47	40	37	43	70	56	46	40	36	-	-	-	-	-	-	-
José C. Paz	39	41	40	-	-	41	42	40	43	48	42	38	38	39	47	42	42	40	37	-
Jujuy	49	54	62	54	52	49	46	51	64	56	54	50	45	43	62	58	49	45	40	29
La Matanza	44	50	64	-	54	48	41	44	60	55	51	45	36	41	58	57	50	45	38	29
La Pampa	46	50	61	57	51	48	41	48	60	61	49	49	43	45	58	56	51	46	39	26
La Plata	46	52	63	55	51	46	41	49	59	64	52	50	42	43	59	59	52	46	41	31
La Rioja	40	38	50	-	42	34	31	41	51	48	43	39	33	39	50	48	44	39	34	28
Lanús	49	48	60	56	44	44	33	51	61	52	46	44	32	49	61	51	45	41	36	-
Litoral	43	52	60	56	52	47	43	50	58	53	52	47	44	43	56	51	49	42	39	27
Lomas de Zamora	48	51	58	53	52	48	38	53	60	51	50	48	43	48	60	57	50	47	43	38
Luján	48	55	66	65	57	47	40	51	72	68	56	49	45	46	70	62	55	48	41	30
Mar del Plata	47	52	60	57	53	48	41	52	60	61	56	50	47	46	60	60	54	47	45	26
Misiones	47	53	58	56	52	49	42	50	57	64	50	49	45	43	55	55	49	45	38	29
Moreno	44	-	-	-	-	-	-	49	55	56	47	41	-	49	52	53	49	41	34	-
Nordeste	47	51	60	-	50	47	41	52	62	-	51	49	44	47	58	-	52	48	42	28
Noroeste de la PBA	45	46	59	54	43	35	35	45	57	51	49	43	37	46	58	60	50	42	38	-
Oeste	43	-	-	-	-	-	-	48	-	46	63	43	-	43	65	56	46	44	37	34
Patagonia Austral	43	48	53	55	49	43	38	45	58	52	49	43	38	41	53	53	48	43	38	28
Patagonia San Juan Bosco	48	53	61	56	51	48	34	50	62	56	53	46	43	45	62	55	52	46	41	28
Quilmes	44	47	58	50	47	40	-	45	60	53	48	41	50	42	60	51	46	37	42	-
Río Cuarto	45	51	60	58	53	48	39	44	63	59	51	47	37	38	62	58	50	48	37	25
Río Negro	44	47	62	53	44	38	44	46	64	52	45	40	40	42	52	50	43	40	37	-
Rosario	48	54	61	58	54	49	42	52	60	55	55	50	44	46	58	57	53	46	40	35
Salta	47	53	62	59	55	49	45	48	61	59	54	46	43	42	60	57	50	42	40	27
San Juan	52	56	59	54	53	51	46	52	56	56	53	49	51	44	55	52	47	43	55	26
San Luis	45	49	60	58	51	44	38	41	-	57	50	42	37	36	66	59	49	43	37	29
San Martín	48	53	63	55	50	39	35	53	62	54	52	48	39	47	58	53	49	41	36	47
Santiago del Estero	47	52	63	58	54	48	42	49	60	59	56	48	45	41	66	60	55	48	40	28
Sur	46	50	60	55	49	46	40	46	56	59	50	43	40	40	62	58	52	44	39	27
Tecnológica Nacional	49	52	60	56	49	44	38	53	61	57	54	47	44	48	57	55	52	47	41	35
Tierra del Fuego	46	44	58	52	46	36	27	47	64	57	48	40	32	46	60	54	51	45	42	30
Tres de Febrero (1)	*	*	*	*	*	*	*	*	*	*	*	*	*	*	*	*	*	*	*	*
Tucumán	48	55	62	58	54	50	42	48	62	59	53	48	39	38	63	58	52	44	39	26
Villa María	46	52	59	53	52	48	44	46	56	53	51	45	39	44	61	53	50	43	38	25
Villa Mercedes	41	32	-	-	31	33	-	44	62	-	47	39	33	41	-	57	46	39	34	-
Total Institutos Universitarios	48	59	64	55	54	45	54	54	57	49	54	48	41	48	55	54	51	45	41	33
IUNA	48	59	64	55	54	45	54	54	57	49	54	48	41	48	55	54	51	45	41	33

Continúa en la página siguiente >

◀ Continúa de la página anterior

Institución	Otros								Pre-universitarios
	Total	Ad Honorem	Jefe de Laboratorio	Jefe Bedel 1º	Jefe Bedel 2º	Bedel	Contratos	Horas Cátedra Universitarias	
Total de las Instituciones	40	44	56	65	56	48	35	42	48
Total Universidades Nacionales	40	44	56	65	56	48	35	42	48
Arturo Jauretche	40	68	-	-	-	-	40	-	-
Avellaneda	44	55	-	-	-	-	44	-	-
Buenos Aires	55	-	-	-	-	-	55	-	45
Catamarca	-	-	-	-	-	-	-	-	49
Centro de la PBA	41	41	-	-	-	46	40	-	38
Chaco Austral	-	-	-	-	-	-	-	-	-
Chilecito	53	59	-	-	-	-	52	-	45
Comahue	42	41	-	-	-	-	46	-	-
Córdoba	49	-	-	-	-	-	49	-	48
Cuyo	49	-	-	-	-	-	49	-	46
Entre Ríos	41	-	-	-	-	-	41	-	-
Formosa	-	-	-	-	-	-	-	-	-
Gral. Sarmiento	40	-	-	-	-	-	40	-	-
José C. Paz	37	-	-	-	-	-	37	-	-
Jujuy	62	71	-	-	-	-	55	-	51
La Matanza	40	40	-	-	-	40	-	-	-
La Pampa	-	-	-	-	-	-	-	-	41
La Plata	42	-	-	-	-	-	42	-	47
La Rioja	-	-	-	-	-	-	-	-	40
Lanús	45	54	-	-	-	-	44	-	-
Litoral	30	-	-	-	-	-	30	-	45
Lomas de Zamora	48	49	-	-	-	49	48	-	36
Luján	44	45	-	-	-	30	38	-	52
Mar del Plata	40	35	46	-	-	-	49	-	48
Misiones	46	-	-	-	-	-	-	46	48
Moreno	40	42	-	-	-	-	40	-	-
Nordeste	43	-	-	-	-	43	-	-	55
Noroeste de la PBA	45	34	-	-	-	-	58	-	47
Oeste	42	-	-	-	-	-	-	42	37
Patagonia Austral	57	-	-	-	-	-	37	67	-
Patagonia San Juan Bosco	50	51	-	-	-	-	50	-	43
Quilmes	50	75	-	-	-	-	46	-	-
Río Cuarto	44	-	-	-	-	-	-	44	44
Río Negro	-	-	-	-	-	-	-	-	-
Rosario	37	-	-	-	-	-	37	-	47
Salta	-	-	-	-	-	-	-	-	47
San Juan	-	-	-	-	-	-	-	-	56
San Luis	42	-	-	-	-	-	42	-	47
San Martín	46	46	-	-	-	-	49	45	54
Santiago del Estero	-	-	-	-	-	-	-	-	46
Sur	48	76	-	-	-	-	44	48	51
Tecnológica Nacional	56	-	57	65	56	55	-	-	52
Tierra del Fuego	-	-	-	-	-	-	-	-	-
Tres de Febrero (1)	*	-	-	-	-	-	*	-	*
Tucumán	45	-	-	-	-	-	45	-	50
Villa María	48	55	-	-	-	-	-	47	-
Villa Mercedes	43	-	-	-	-	-	43	-	-
Total Institutos Universitarios	34	34	-	-	-	-	-	-	61
IUNA	34	34	-	-	-	-	-	-	61

Notas:

Dentro de la dedicación Semiexclusiva se incluyen los cargos informados en la dedicación tiempo completo (Universidades: La Matanza, Lanús, Noroeste de la PBA, San Luis, Santiago del Estero, Tres de Febrero, Villa María).

No se incluyen los cargos informados como Situación Laboral Inactiva y los informados con Estado Laboral Becas y pasantías. Se toman en cuenta los campos "categoría equivalente" y "dedicación equivalente".

Los cargos liquidados mediante la modalidad de asociación o subrogancia entre dos cargos de distintas categorías y/o escalafones se computan en la categoría del cargo de mayor nivel.

(1) Universidad Nacional de Tres de Febrero: datos en proceso de validación con la institución universitaria.

Fuente:

Sistema RHUN (Recursos Humanos de Universidades Nacionales), correspondiente al mes de septiembre 2013.

Área de Recursos Humanos de las Universidades Nacionales. Dirección Nacional de Presupuesto e Información Universitaria.

Cuadro 4.13 - Cantidad de cargos por sexo de los docentes, según Universidad. Escalarón Docente Universitario y Preuniversitario. Año 2013.

Institución	TOTAL SISTEMA		Dedicación Exclusiva												Dedicación Semi-Exclusiva											
	F	M	Total		Titular		Asociado		Adjunto		JTP		Ayudante 1º		Total		Titular		Asociado		Adjunto		JTP		Ayudante 1º	
			F	M	F	M	F	M	F	M	F	M	F	M	F	M	F	M	F	M	F	M	F	M	F	M
Total de las Instituciones	97.954	95.362	11.291	9.386	2.123	2.663	1.163	1.071	3.889	2.962	2.906	1.900	1.210	790	16.459	14.927	1.704	2.488	480	702	4.132	4.049	6.602	5.056	3.541	2.632
Total Universidades Nacionales	96.459	93.925	11.274	9.371	2.111	2.655	1.163	1.070	3.885	2.958	2.906	1.898	1.209	790	16.341	14.790	1.648	2.425	478	697	4.093	4.012	6.584	5.028	3.538	2.628
Arturo Jauretche	275	337	26	50	9	22	1	2	7	15	9	11	-	-	56	48	2	11	3	5	17	19	32	12	2	1
Avellaneda	229	222	8	4	3	3	-	1	3	-	2	-	-	-	4	2	-	1	-	-	3	1	1	-	-	-
Buenos Aires	16.996	15.376	1.300	890	123	168	108	100	334	258	477	265	258	99	1.453	1.324	135	296	48	73	328	284	513	389	429	282
Catamarca	980	882	178	133	135	96	2	2	29	22	12	11	-	2	217	200	67	75	3	3	55	55	67	47	25	20
Centro de la PBA	1.577	1.229	333	239	44	67	30	34	127	77	80	45	52	16	206	183	9	24	-	8	38	62	82	46	77	43
Chaco Austral	220	196	19	21	5	8	-	-	8	4	6	9	-	-	4	2	-	1	-	1	1	3	-	-	-	
Chilecito	240	289	31	42	15	17	3	4	7	12	6	7	-	2	73	90	14	23	-	3	26	35	32	21	1	8
Comahue	1.909	1.464	362	207	42	39	31	22	193	98	69	30	27	18	488	329	4	17	5	17	125	123	131	65	223	107
Córdoba	6.160	6.048	778	636	201	194	81	100	262	202	193	108	41	32	1.763	1.605	249	295	22	33	437	412	961	798	94	67
Cuyo	5.123	3.024	421	313	185	185	48	29	102	42	74	37	12	20	1.137	820	192	214	41	41	296	191	522	312	86	62
Entre Ríos	1.412	1.241	126	83	39	37	13	7	33	13	32	20	9	6	516	425	99	122	39	28	129	99	170	128	79	48
Formosa	705	577	47	53	25	34	1	1	15	13	5	5	-	-	196	141	46	38	2	1	85	51	63	51	-	-
Gral. Sarmiento	317	320	137	142	4	10	12	22	37	55	49	31	35	24	56	51	1	2	4	3	13	18	35	18	3	10
José C. Paz	153	197	10	5	4	1	-	-	-	-	2	2	4	2	43	60	13	25	-	2	2	8	11	20	20	
Jujuy	868	776	139	114	34	41	2	1	67	54	28	16	8	2	260	244	10	32	3	1	59	69	95	72	93	70
La Matanza	1.152	1.561	215	315	8	44	-	-	88	124	71	88	48	59	479	606	14	36	16	31	85	146	171	183	193	210
La Pampa	1.212	1.048	146	139	8	10	14	21	77	61	31	31	16	16	178	174	5	19	-	12	49	55	54	43	70	45
La Plata	10.393	8.930	791	830	189	268	20	28	288	259	172	177	122	98	1.263	1.181	114	208	4	7	285	272	390	297	470	397
La Rioja	1.451	1.199	46	25	10	12	-	-	5	-	1	2	30	11	670	549	97	118	23	18	185	156	204	159	161	98
Lanús	351	493	53	45	6	9	8	10	22	12	15	13	2	1	90	131	21	48	21	29	24	32	20	20	4	2
Litoral	3.006	3.064	315	299	47	77	36	45	101	90	102	65	29	22	540	539	43	89	10	35	135	144	278	208	74	63
Lomas de Zamora	1.477	2.208	42	76	10	22	4	7	9	20	13	20	6	7	72	110	12	43	7	10	32	32	16	19	5	6
Luján	1.185	1.067	179	145	15	10	14	18	83	84	46	27	21	6	269	210	2	5	4	6	82	79	86	63	95	57
Mar del Plata	3.216	2.344	389	322	51	60	39	39	149	115	100	63	50	45	367	240	34	43	1	4	93	69	124	68	115	56
Misiones	1.009	970	176	138	58	58	2	6	60	41	51	24	5	9	267	228	46	47	2	5	77	67	115	75	27	34
Moreno	167	183	-	-	-	-	-	-	-	-	-	-	-	-	9	17	2	3	-	4	3	8	4	2	-	-
Nordeste	2.383	2.366	313	269	82	105	-	-	86	78	91	59	54	27	98	89	18	28	-	-	26	15	41	34	13	12
Noroeste de la PBA	264	370	12	17	3	6	-	1	6	6	3	2	-	2	66	77	4	9	4	8	18	22	22	15	18	23
Oeste	190	135	-	-	-	-	-	-	-	-	-	-	-	-	16	17	-	-	1	1	5	3	10	13	-	-
Patagonia Austral	622	490	110	81	5	8	13	14	65	43	20	11	7	5	146	121	1	1	7	4	61	51	44	33	33	32
Patagonia San Juan Bosco	1.613	1.618	157	103	22	27	27	23	73	41	34	9	1	3	226	198	5	19	12	20	91	94	93	47	25	18
Quilmes	453	568	132	169	17	45	17	29	44	48	54	47	-	-	127	105	4	7	9	12	29	45	82	38	3	3
Río Cuarto	1.072	947	419	369	18	35	90	66	153	122	89	73	69	73	336	307	3	6	7	25	44	58	107	79	175	139
Río Negro	422	426	70	69	5	9	9	15	51	41	3	1	2	3	79	68	8	-	2	10	52	43	6	7	11	8
Rosario	6.682	5.501	615	445	127	125	87	56	174	115	182	116	45	33	1.252	1.012	147	165	26	30	263	231	648	436	168	150
Salta	1.219	961	279	142	24	27	23	8	112	49	102	48	18	10	397	376	2	10	5	16	75	110	212	179	103	61
San Juan	3.167	2.219	476	467	227	255	51	52	125	98	69	59	4	3	534	429	127	97	34	18	143	115	215	193	15	6
San Luis	1.370	888	562	334	63	55	60	30	207	125	149	79	83	45	272	219	-	-	2	5	48	58	57	49	165	107
San Martín	718	999	44	63	9	25	10	14	21	14	2	6	2	4	97	127	15	32	10	19	45	56	21	12	6	8
Santiago del Estero	586	690	236	171	14	19	39	22	94	71	49	34	40	25	136	155	1	4	3	5	39	52	40	34	53	60
Sur	2.789	1.793	422	237	31	50	52	46	155	87	132	40	52	14	151	129	-	4	8	13	42	47	43	41	58	24
Tecnológica Nacional	6.565	14.613	202	480	51	183	30	62	79	141	34	77	8	17	202	440	30	97	19	55	66	146	56	109	31	33
Tierra del Fuego	103	143	25	20	2	3	6	2	5	8	12	6	-	1	16	18	1	1	2	1	7	13	4	3	2	-
Tres de Febrero	441	592	56	104	23	55	1	6	13	28	17	15	2	-	132	126	31	35	8	8	57	45	32	32	4	6
Tucumán	3618	2953	822	510	109	117	174	124	291	149	203	97	45	23	1199	1087	17	60	57	67	266	250	609	508	250	202
Villa María	343	369	52	54	9	14	5	1	24	22	13	12	1	5	172	174	2	15	4	1	48	70	62	59	56	29
Villa Mercedes	56	39	3	1	-	-	-	-	1	1	2	-	-	-	11	7	1	-	-	-	4	6	3	-	3	1
Total Institutos Universitarios	1.495	1.437	17	15	12	8	-	1	4	4	-	2	1	-	118	137	56	63	2	5	39	37	18	28	3	4
IUNA	1.495	1.437	17	15	12	8	-	1	4	4	-	2	1	-	118	137	56	63</								

< Continúa de la página anterior

Institución	Dedicación Simple														Otros Total		Preuniversitarios Total	
	Total		Titular		Asociado		Adjunto		JTP		Ayudante 1º		Ayudante 2º		F	M	F	M
	F	M	F	M	F	M	F	M	F	M	F	M	F	M	F	M	F	M
Total de las Instituciones	51.801	58.979	2.870	5.407	904	2.022	9.549	14.076	14.724	15.073	19.007	16.546	4.747	5.855	3.463	3.397	14.940	8.673
Total Universidades Nacionales	50.518	57.746	2.646	5.125	893	2.011	9.209	13.754	14.353	14.807	18.679	16.231	4.738	5.818	3.409	3.361	14.917	8.657
Arturo Jauretche	19	20	1	4	2	2	9	4	5	8	2	2	-	-	174	219	-	-
Avellaneda	61	55	10	13	4	4	37	36	8	2	2	-	-	-	156	161	-	-
Buenos Aires	12.793	12.158	269	627	85	209	1.771	2.561	2.741	2.323	6.127	4.301	1.800	2.137	10	16	1.440	988
Catamarca	270	275	71	79	4	3	44	53	60	51	74	63	17	26	-	-	315	274
Centro de la PBA	648	605	26	58	15	20	96	122	141	116	323	242	47	47	127	113	263	89
Chaco Austral	197	173	5	24	-	-	57	47	134	102	-	-	1	-	-	-	-	-
Chilecito	113	128	22	31	2	3	23	23	35	42	31	29	-	-	5	10	18	19
Comahue	1.025	890	9	16	11	12	178	169	194	165	584	445	49	83	34	38	-	-
Córdoba	2.499	2.838	159	211	13	40	315	455	1.326	1.280	363	446	323	406	46	22	1.074	947
Cuyo	1.121	1.053	140	154	29	60	140	176	622	486	142	147	48	30	3	5	2.441	833
Entre Ríos	753	723	111	155	33	47	141	132	205	165	233	176	30	48	17	10	-	-
Formosa	462	383	71	53	1	3	133	115	228	190	29	22	-	-	-	-	-	-
Gral. Sarmiento	-	-	-	-	-	-	-	-	-	-	-	-	-	-	124	127	-	-
José C. Paz	74	102	7	12	3	3	5	5	16	21	43	61	-	-	26	30	-	-
Jujuy	296	273	19	12	-	4	53	46	49	35	154	149	21	27	9	2	164	143
La Matanza	359	515	7	22	4	11	50	100	98	142	135	135	65	105	99	125	-	-
La Pampa	729	676	24	78	12	34	137	174	159	148	378	208	19	34	-	-	159	59
La Plata	5.775	5.748	245	398	16	25	702	1.012	969	987	3.337	2.761	506	565	67	80	2.497	1.091
La Rioja	645	559	67	80	10	8	165	156	166	146	137	105	100	64	-	-	90	66
Lanús	124	165	28	56	24	35	27	45	36	18	9	11	-	-	84	152	-	-
Litoral	1.108	1.196	56	133	23	47	188	221	484	447	318	300	39	48	573	403	470	627
Lomas de Zamora	1.299	1.936	81	211	33	75	468	777	250	365	386	390	81	118	40	57	24	29
Luján	524	482	5	21	11	10	67	119	140	113	241	178	60	41	113	129	100	101
Mar del Plata	1.827	1.462	82	105	8	14	219	242	335	230	1.043	709	140	162	438	224	195	96
Misiones	460	497	20	37	5	2	135	114	144	110	128	177	28	57	6	29	100	78
Moreno	57	75	10	26	7	15	26	22	12	9	2	3	-	-	101	91	-	-
Nordeste	1.880	1.923	140	232	-	-	346	353	611	640	683	579	100	119	76	43	16	42
Noroeste de la PBA	164	240	10	38	3	15	48	75	36	46	67	66	-	-	19	29	3	7
Oeste	126	87	-	1	2	6	28	31	70	33	15	10	11	6	18	20	30	11
Patagonia Austral	365	286	6	10	7	3	79	65	73	63	160	133	40	12	1	2	-	-
Patagonia San Juan Bosco	811	916	8	20	25	53	189	254	292	278	247	250	50	61	360	370	59	31
Quilmes	186	276	-	14	10	18	42	83	108	150	26	11	-	-	8	18	-	-
Río Cuarto	210	233	4	7	4	3	17	23	24	36	143	100	18	64	60	38	47	-
Río Negro	273	289	3	19	10	14	151	166	53	40	56	50	-	-	-	-	-	-
Rosario	3.325	2.810	263	272	19	31	495	482	1.628	1.255	716	564	204	206	130	124	1.360	1.110
Salta	399	353	7	7	2	10	98	96	139	117	96	72	57	51	-	-	144	90
San Juan	889	752	131	133	24	23	151	106	392	303	74	36	117	151	-	-	1.268	571
San Luis	163	217	1	2	-	5	9	36	24	28	53	61	76	85	13	17	360	101
San Martín	414	589	51	124	21	37	165	209	98	112	68	94	11	13	155	210	8	10
Santiago del Estero	181	301	2	10	4	13	46	87	16	30	37	41	76	120	-	-	33	63
Sur	882	939	7	19	6	21	101	143	138	164	507	422	123	170	145	114	1.189	374
Tecnológica Nacional	5.922	13.362	408	1.511	363	1.032	1.869	4.380	1.830	3.560	1.269	2.429	183	450	32	134	207	197
Tierra del Fuego	62	105	1	4	1	6	22	34	27	10	26	1	8	-	-	-	-	-
Tres de Febrero	121	174	41	56	3	8	37	50	14	27	16	13	10	20	132	188	-	-
Tucumán	752	741	14	21	31	22	92	102	173	142	157	172	285	282	2	5	843	610
Villa María	115	136	4	9	2	3	23	40	40	48	44	34	2	2	4	5	-	-
Villa Mercedes	40	30	-	-	1	2	15	13	10	7	14	8	-	-	2	1	-	-
Total Institutos Universitarios	1.283	1.233	224	282	11	11	340	322	371	266	328	315	9	37	54	36	23	16
IUNA	1.283	1.233	224	282	11	11	340	322	371	266	328	315	9	37	54	36	23	16

Notas:

Dentro de la dedicación Semiexclusiva se incluyen los cargos informados en la dedicación tiempo completo (Universidades: La Matanza, Lanús, Noroeste de la PBA, San Luis, Santiago del Estero, Tres de Febrero, Villa María).

No se incluyen los cargos informados como Situación Laboral Inactiva y los informados con Estado Laboral Becas y pasantías. Se toman en cuenta los campos "categoría equivalente" y "dedicación equivalente".

Los cargos liquidados mediante la modalidad de asociación o subrogancia entre dos cargos de distintas categorías y/o escalafones se computan en la categoría del cargo de mayor nivel.

Fuente:

Sistema RHUN (Recursos Humanos de Universidades Nacionales), correspondiente al mes de septiembre 2013.

Área de Recursos Humanos de las Universidades Nacionales. Dirección Nacional de Presupuesto e Información Universitaria.

Cuadro 4.14 - Escalafón Docente Universitario, docentes con título de doctorado según Universidad. Cantidad de personas, cantidad de cargos por dedicación y categoría, porcentajes sobre total de cargos por dedicación y categoría. Año 2013.

Institución	en cantidad de personas		en cantidad de cargos por dedicación y categoría																				
	Docentes con doctorado	% sobre total de docentes	Total Cargos de Docentes con doctorado	Exclusiva						Semi Exclusiva						Simple						Otros(a)	
				Total	Titular	Asociado	Adjunto	JTP	Ayudante 1º	Total	Titular	Asociado	Adjunto	JTP	Ayudante 1º	Total	Titular	Asociado	Adjunto	JTP	Ayudante 1º		Ayudante 2º
Total de las Instituciones	11.978	9,9%	13.797	5.502	1.678	860	1.881	903	180	2.304	548	155	812	603	186	5.985	1.123	364	1.975	1.565	948	10	6
Total Universidades Nacionales	11.966	10,0%	13.785	5.500	1.676	860	1.881	903	180	2.303	548	155	811	603	186	5.976	1.119	364	1.970	1.565	948	10	6
Arturo Jauretche	8	1,3%	8	6	5	1	-	-	-	1	-	1	-	-	-	1	1	-	-	-	-	-	-
Avellaneda	7	2,0%	7	5	2	1	1	1	-	-	-	-	-	-	-	2	1	-	1	-	-	-	-
Buenos Aires	2.503	11,1%	2.896	1.013	177	122	358	310	46	380	92	30	146	89	23	1.503	234	68	510	403	285	3	-
Catamarca	58	5,1%	64	31	26	2	2	1	-	6	3	2	1	-	-	27	18	2	7	-	-	-	-
Centro de la PBA	264	14,3%	285	172	61	35	60	12	4	19	6	1	3	3	6	94	16	6	31	23	18	-	
Chaco Austral	8	2,9%	8	4	3	-	-	-	-	-	-	-	-	-	-	4	2	-	1	1	-	-	-
Chilecito	25	5,9%	27	7	5	2	-	-	-	13	4	-	6	3	-	7	4	-	1	2	-	-	-
Comahue	216	8,4%	229	111	35	20	50	6	-	33	2	2	19	7	3	85	5	8	33	28	11	-	
Córdoba	1.462	19,5%	1.664	556	228	91	161	65	11	527	135	22	178	183	9	581	80	25	153	271	47	5	
Cuyo	404	10,5%	457	87	58	4	20	5	-	95	40	7	35	9	4	275	66	38	79	86	5	1	
Entre Ríos	74	4,7%	84	27	13	4	6	4	-	26	10	1	11	1	3	31	14	1	9	5	2	-	
Formosa	13	1,8%	24	6	6	-	-	-	-	3	2	-	-	-	-	15	4	-	8	3	-	-	
Gral. Sarmiento	90	14,5%	90	66	8	21	32	5	-	18	2	3	11	1	1	-	-	-	-	-	-	-	6
José C. Paz	-	-	-	-	-	-	-	-	-	-	-	-	-	-	-	-	-	-	-	-	-	-	-
Jujuy	75	7,7%	88	42	17	1	22	2	-	21	6	2	12	1	-	25	6	-	10	2	7	-	
La Matanza	63	2,4%	63	21	7	-	11	3	-	28	5	3	12	8	-	14	4	1	6	2	1	-	
La Pampa	123	10,3%	171	60	5	9	41	5	-	18	1	3	8	4	2	93	21	11	32	15	14	-	
La Plata	1.407	13,0%	1.688	525	196	31	192	81	25	227	64	1	74	64	24	936	197	21	314	200	204	-	
La Rioja	52	2,9%	62	3	3	-	-	-	-	26	11	2	10	3	-	33	21	2	8	2	-	-	
Lanús	33	4,5%	34	6	2	2	2	-	-	10	6	2	1	1	-	18	13	2	3	-	-	-	
Litoral	414	10,8%	448	151	52	30	45	22	2	71	18	3	21	22	7	226	43	21	70	58	34	-	
Lomas de Zamora	69	2,8%	99	25	8	4	7	6	-	10	5	2	3	-	-	64	23	5	26	8	2	-	
Luján	90	5,9%	105	49	12	4	22	11	-	24	1	1	15	6	1	32	2	3	19	3	5	-	
Mar del Plata	447	12,7%	496	244	63	29	99	40	13	28	3	-	15	5	5	224	28	6	64	59	67	-	
Misiones	74	5,9%	89	43	25	4	12	2	-	19	7	-	8	4	-	27	8	1	15	2	1	-	
Moreno	-	-	-	-	-	-	-	-	-	-	-	-	-	-	-	-	-	-	-	-	-	-	-
Nordeste	172	5,1%	234	125	50	-	44	22	9	4	4	-	-	-	-	105	31	-	40	24	10	-	
Noroeste de la PBA	34	5,8%	34	2	-	-	2	-	-	5	1	-	2	1	1	27	7	3	10	4	3	-	
Oeste	-	-	-	-	-	-	-	-	-	-	-	-	-	-	-	-	-	-	-	-	-	-	
Patagonia Austral	35	4,1%	36	17	9	3	3	2	-	7	1	2	4	-	-	12	6	2	3	-	1	-	
Patagonia San Juan Bosco	127	7,1%	158	58	11	22	20	5	-	25	5	3	10	7	-	75	8	11	31	15	10	-	
Quilmes	128	12,6%	128	72	29	23	15	5	-	14	1	2	6	5	-	42	3	4	17	18	-	-	
Río Cuarto	299	17,6%	315	190	30	59	68	25	8	69	3	4	12	17	33	56	3	1	8	9	35	-	
Río Negro	92	12,8%	98	43	6	10	27	-	-	10	4	1	4	1	-	45	10	8	23	3	1	-	
Rosario	747	12,0%	894	360	124	66	96	64	10	174	36	10	62	54	12	360	66	15	104	132	43	-	
Salta	128	8,7%	161	74	18	9	33	13	1	32	2	1	10	13	6	55	4	5	25	17	4	-	
San Juan	184	7,0%	201	103	77	8	18	-	-	34	16	3	7	8	-	64	20	5	14	23	2	-	
San Luis	312	18,2%	315	277	72	41	95	57	12	24	-	-	10	6	8	14	-	2	4	7	-	1	
San Martín	225	15,7%	239	31	12	10	8	1	-	55	18	13	22	1	1	153	35	10	63	35	10	-	
Santiago del Estero	76	8,5%	86	58	15	16	16	8	3	6	1	1	3	-	1	22	4	6	11	-	1	-	
Sur	545	22,9%	593	372	65	66	141	70	30	50	3	3	11	18	15	171	12	4	33	31	91	-	
Tecnológica Nacional	312	2,9%	457	122	50	17	46	9	-	21	6	2	10	3	-	314	72	47	135	38	22	-	
Tierra del Fuego	10	4,9%	11	3	-	2	1	-	-	-	-	-	-	-	-	8	2	-	4	2	-	-	
Tres de Febrero	37	3,8%	37	13	11	2	-	-	-	9	8	-	1	-	-	15	11	1	2	1	-	-	
Tucumán	487	11,1%	556	310	74	89	101	40	6	149	12	22	44	50	21	97	7	17	31	30	12	-	
Villa María	37	6,3%	46	10	6	-	4	-	-	12	4	-	4	4	-	24	7	2	12	3	-	-	
Villa Mercedes	-	-	-	-	-	-	-	-	-	-	-	-	-	-	-	-	-	-	-	-	-	-	
Total Institutos Universitarios	12	0,6%	12	2	2	-	-	-	-	1	-	-	1	-	-	9	4	-	5	-	-	-	-
IUNA	12	0,6%	12	2	2	-	-	-	-	1	-	-	1	-	-	9	4	-	5	-	-	-	-

Continúa en la página siguiente >

◀ Continúa de la página anterior

Institución	% sobre total de Cargos Docentes	% sobre total de Cargos Docentes por Dedicación			% sobre total de Cargos Docentes por Categoría					
		Exclusiva	Semi-exclusiva	Simple	Titular	Asociado	Adjunto	JTP	Ayudante 1º	Ayudante 2º
Total de las Instituciones	8,1%	26,6%	7,3%	5,4%	19,4%	21,7%	12,1%	6,6%	3,0%	0,1%
Total Universidades Nacionales	8,3%	26,6%	7,4%	5,5%	20,1%	21,8%	12,3%	6,7%	3,1%	0,1%
Arturo Jauretche	1,3%	7,9%	1,0%	2,6%	12,2%	13,3%	-	-	-	-
Avellaneda	1,6%	41,7%	-	1,7%	10,0%	11,1%	2,5%	7,7%	-	-
Buenos Aires	9,7%	46,3%	13,7%	6,0%	31,1%	35,3%	18,3%	12,0%	3,1%	0,1%
Catamarca	5,0%	10,0%	1,4%	5,0%	9,0%	35,3%	3,9%	0,4%	-	-
Centro de la PBA	11,6%	30,1%	4,9%	7,5%	36,4%	39,3%	18,0%	7,5%	3,7%	-
Chaco Austral	1,9%	10,0%	-	1,1%	11,6%	-	0,8%	0,8%	-	-
Chilecito	5,5%	9,6%	8,0%	2,9%	10,7%	13,3%	5,6%	3,5%	-	-
Comahue	6,8%	19,5%	4,0%	4,4%	33,1%	30,6%	11,5%	6,3%	1,0%	-
Córdoba	16,3%	39,3%	15,6%	10,9%	33,8%	47,8%	23,6%	11,1%	6,4%	0,7%
Cuyo	9,4%	11,9%	4,9%	12,6%	15,3%	19,8%	14,1%	4,9%	1,9%	1,3%
Entre Ríos	3,2%	12,9%	2,8%	2,1%	6,6%	3,6%	4,8%	1,4%	0,9%	-
Formosa	1,9%	6,0%	0,9%	1,8%	4,5%	-	1,9%	0,7%	-	-
Gral. Sarmiento	14,1%	23,7%	16,8%	-	58,8%	58,5%	35,0%	4,5%	1,4%	-
José C. Paz	-	-	-	-	-	-	-	-	-	-
Jujuy	6,6%	16,6%	4,2%	4,4%	19,6%	27,3%	12,6%	1,7%	1,5%	-
La Matanza	2,3%	4,0%	2,6%	1,6%	12,2%	6,5%	4,9%	1,7%	0,1%	-
La Pampa	8,4%	21,1%	5,1%	6,6%	18,8%	24,7%	14,6%	5,2%	2,2%	-
La Plata	10,7%	32,4%	9,3%	8,1%	32,1%	53,0%	20,6%	11,5%	3,5%	-
La Rioja	2,5%	4,2%	2,1%	2,7%	9,1%	6,8%	2,7%	0,7%	-	-
Lanús	4,0%	6,1%	4,5%	6,2%	12,5%	4,7%	3,7%	0,8%	-	-
Litoral	9,0%	24,6%	6,6%	9,8%	25,4%	27,6%	15,5%	6,4%	5,3%	-
Lomas de Zamora	2,7%	21,2%	5,5%	2,0%	9,5%	8,1%	2,7%	2,0%	0,3%	-
Luján	5,1%	15,1%	5,0%	3,2%	25,9%	12,7%	10,9%	4,2%	1,0%	-
Mar del Plata	9,4%	34,3%	4,6%	6,8%	25,1%	33,3%	20,1%	11,3%	4,2%	-
Misiones	4,9%	13,7%	3,8%	2,8%	15,0%	22,7%	7,1%	1,5%	0,3%	-
Moreno	-	-	-	-	-	-	-	-	-	-
Nordeste	5,0%	21,5%	2,1%	2,8%	14,0%	-	9,3%	3,1%	1,4%	-
Noroeste de la PBA	5,4%	6,9%	3,5%	6,7%	11,4%	9,7%	8,0%	4,0%	2,3%	-
Oeste	-	-	-	-	-	-	-	-	-	-
Patagonia Austral	3,2%	8,9%	2,6%	1,8%	51,6%	14,6%	2,7%	0,8%	0,3%	-
Patagonia San Juan Bosco	5,0%	22,3%	5,9%	4,3%	23,8%	22,5%	8,2%	3,6%	1,8%	-
Quilmes	12,5%	23,9%	6,0%	9,1%	37,9%	30,5%	13,1%	5,8%	-	-
Río Cuarto	16,0%	24,1%	10,7%	12,6%	49,3%	32,8%	21,1%	12,5%	10,9%	-
Río Negro	11,6%	30,9%	6,8%	8,0%	45,5%	31,7%	10,7%	3,6%	0,8%	-
Rosario	9,2%	34,0%	7,7%	5,9%	20,6%	36,5%	14,9%	5,9%	3,9%	-
Salta	8,3%	17,6%	4,1%	7,3%	31,2%	23,4%	12,6%	5,4%	3,1%	-
San Juan	5,7%	10,9%	3,5%	3,9%	11,6%	7,9%	5,3%	2,5%	1,4%	-
San Luis	17,5%	30,9%	4,9%	3,7%	59,5%	42,2%	22,6%	18,1%	3,9%	0,6%
San Martín	14,1%	29,0%	24,6%	15,3%	25,4%	29,7%	18,2%	14,7%	6,0%	-
Santiago del Estero	7,3%	14,3%	2,1%	4,6%	40,0%	26,7%	7,7%	3,9%	2,0%	-
Sur	19,6%	56,4%	17,9%	9,4%	72,1%	50,0%	32,2%	21,3%	12,6%	-
Tecnológica Nacional	2,2%	17,9%	3,3%	1,6%	5,6%	4,2%	2,9%	0,9%	0,6%	-
Tierra del Fuego	4,5%	6,7%	-	4,8%	16,7%	11,1%	5,6%	2,5%	-	-
Tres de Febrero	3,6%	8,1%	3,5%	5,1%	12,4%	8,8%	1,3%	0,7%	-	-
Tucumán	10,9%	23,3%	6,5%	6,5%	27,5%	26,9%	15,3%	6,9%	4,6%	-
Villa María	6,5%	9,4%	3,5%	9,6%	32,1%	12,5%	8,8%	3,0%	-	-
Villa Mercedes	-	-	-	-	-	-	-	-	-	-
Total Institutos Universitarios	0,4%	6,3%	0,4%	0,4%	0,9%	-	0,8%	-	-	-
IUNA	0,4%	6,3%	0,4%	0,4%	0,9%	-	0,8%	-	-	-

Notas:

Dentro de la dedicación Semiexclusiva se incluyen los cargos informados en la dedicación tiempo completo (Universidades: La Matanza, Lanús, Noroeste de la PBA, San Luis, Santiago del Estero, Tres de Febrero, Villa María).

No se incluyen los cargos informados como Situación Laboral Inactiva y los informados con Estado Laboral Becas y pasantías. Se toman en cuenta los campos "categoría equivalente" y "dedicación equivalente".

Los cargos liquidados mediante la modalidad de asociación o subrogancia entre dos cargos de distintas categorías y/o escalafones se computan en la categoría del cargo de mayor nivel.

(a) Corresponde a cargos informados con categoría equivalente Contrato con relación de dependencia.

Fuente:

Sistema RHUN (Recursos Humanos de Universidades Nacionales), correspondiente al mes de septiembre 2013.

Área de Recursos Humanos de las Universidades Nacionales. Dirección Nacional de Presupuesto e Información Universitaria.

Cuadro 4.15 - Escalafón Docente Universitario, docentes con título de maestría según Universidad. Cantidad de personas, cantidad de cargos por dedicación y categoría, porcentajes sobre total de cargos por dedicación y categoría. Año 2013.

Institución	en cantidad de personas		en cantidad de cargos por dedicación y categoría																				
	Docentes con maestría	% sobre total de docentes	Total Cargos de Docentes con maestría	Exclusiva						Semi Exclusiva						Simple						Otros(a)	
				Total	Titular	Asociado	Adjunto	JTP	Ayudante 1°	Total	Titular	Asociado	Adjunto	JTP	Ayudante 1°	Total	Titular	Asociado	Adjunto	JTP	Ayudante 1°		Ayudante 2°
Total de las Instituciones	4.873	4,0%	6.362	2.277	544	301	979	383	70	1.541	262	101	565	498	115	2.533	351	131	858	650	520	23	11
Total Universidades Nacionales	4.873	4,1%	6.362	2.277	544	301	979	383	70	1.541	262	101	565	498	115	2.533	351	131	858	650	520	23	11
Arturo Jauretche	2	0,3%	2	1	-	-	1	-	-	-	-	-	-	-	-	1	-	-	1	-	-	-	-
Avellaneda	7	2,0%	8	-	-	-	-	-	-	2	-	-	2	-	-	6	3	2	1	-	-	-	-
Buenos Aires	441	2,0%	616	92	9	11	38	30	4	94	6	3	29	37	19	430	7	6	134	118	162	3	
Catamarca	83	7,4%	89	43	39	1	2	1	-	31	26	1	3	1	-	15	10	1	2	2	-	-	
Centro de la PBA	181	9,8%	224	118	14	16	59	24	5	31	5	2	17	6	1	75	6	7	28	21	11	2	
Chaco Austral	5	1,8%	5	2	1	-	-	-	-	-	-	-	-	-	-	3	2	-	1	-	-	-	
Chilecito	14	3,3%	15	5	4	-	-	-	-	6	1	-	4	1	-	4	2	-	1	1	-	-	
Comahue	186	7,2%	211	123	13	18	77	13	2	49	1	1	23	11	13	39	1	-	17	10	11	-	
Córdoba	426	5,7%	590	176	47	22	72	33	2	241	41	3	81	108	8	173	24	2	36	67	27	17	
Cuyo	223	5,8%	279	100	57	4	25	13	1	106	31	7	32	36	-	73	18	5	15	30	5	-	
Entre Ríos	75	4,7%	123	23	9	3	8	3	-	40	15	4	13	4	4	60	15	9	16	12	8	-	
Formosa	13	1,8%	24	6	5	-	1	-	-	5	2	-	2	1	-	13	4	-	7	2	-	-	
Gral. Sarmiento	43	6,9%	43	32	1	1	19	10	1	9	-	1	5	3	-	-	-	-	-	-	-	2	
José C. Paz	-	-	-	-	-	-	-	-	-	-	-	-	-	-	-	-	-	-	-	-	-	-	
Jujuy	43	4,4%	56	20	10	-	8	2	-	19	3	-	9	5	2	17	4	-	5	3	5	-	
La Matanza	102	3,9%	102	35	6	-	16	11	2	46	5	9	15	13	4	21	2	2	5	8	4	-	
La Pampa	94	7,8%	162	36	3	4	18	8	3	28	-	3	13	8	4	98	13	6	42	22	15	-	
La Plata	187	1,7%	263	47	15	-	21	8	3	73	11	-	27	28	7	143	16	-	51	20	56	-	
La Rioja	19	1,1%	25	2	2	-	-	-	-	14	8	2	4	-	-	9	4	2	2	1	-	-	
Lanús	29	4,0%	29	6	2	1	3	-	-	12	4	4	4	-	-	11	5	5	1	-	-	-	
Litoral	173	4,5%	197	90	17	12	35	23	3	60	7	5	17	26	5	47	6	3	10	20	8	-	
Lomas de Zamora	67	2,7%	105	16	5	2	4	4	1	11	7	-	3	-	1	78	23	7	32	7	8	1	
Luján	57	3,8%	74	27	2	3	19	3	-	20	-	1	12	6	1	27	1	1	9	9	7	-	
Mar del Plata	201	5,7%	280	100	12	8	49	23	8	39	6	1	11	11	10	141	19	-	32	26	64	-	
Misiones	159	12,6%	222	69	31	1	21	13	3	63	18	2	24	15	4	89	8	3	39	23	16	1	
Moreno	-	-	-	-	-	-	-	-	-	-	-	-	-	-	-	-	-	-	-	-	-	-	
Nordeste	88	2,6%	132	50	11	-	22	15	2	6	1	-	3	2	-	76	20	-	23	19	14	-	
Noroeste de la PBA	10	1,7%	10	3	1	-	2	-	-	-	-	-	-	-	-	7	1	-	3	3	-	-	
Oeste	-	-	-	-	-	-	-	-	-	-	-	-	-	-	-	-	-	-	-	-	-	-	
Patagonia Austral	43	5,0%	49	20	2	7	10	1	-	16	-	4	10	1	1	13	-	-	6	5	2	-	
Patagonia San Juan Bosco	62	3,5%	88	27	5	8	10	4	-	17	-	2	11	3	1	44	-	3	24	13	4	-	
Quilmes	49	4,8%	49	19	1	3	12	3	-	15	1	5	4	5	-	15	-	1	10	4	-	-	
Río Cuarto	225	13,2%	245	171	10	43	73	28	17	47	1	5	18	15	8	19	1	1	5	9	3	8	
Río Negro	43	6,0%	44	23	-	6	17	-	-	3	-	-	3	-	-	18	2	1	10	3	2	-	
Rosario	210	3,4%	273	84	10	9	38	24	3	80	14	2	25	37	2	109	30	1	23	39	16	-	
Salta	118	8,1%	165	55	8	10	26	11	-	72	1	3	26	37	5	38	4	3	20	6	5	-	
San Juan	288	10,9%	340	193	118	20	49	6	-	84	33	8	27	14	2	63	24	-	10	23	6	-	
San Luis	103	6,0%	106	84	14	10	45	13	2	18	-	-	7	8	3	4	-	1	1	1	1	-	
San Martín	40	2,8%	43	6	1	-	4	1	-	6	-	1	5	-	-	31	5	1	15	10	-	-	
Santiago del Estero	68	7,6%	83	48	3	12	27	5	1	14	-	1	7	4	2	21	1	1	15	3	1	-	
Sur	136	5,7%	153	81	5	12	46	15	3	20	-	4	9	6	1	52	3	-	16	17	16	-	
Tecnológica Nacional	250	2,3%	479	74	24	13	26	9	2	20	5	5	6	3	1	385	64	43	161	78	39	-	
Tierra del Fuego	1	0,5%	1	1	-	1	-	-	-	-	-	-	-	-	-	-	-	-	-	-	-	-	
Tres de Febrero	30	3,0%	30	7	4	-	3	-	-	12	4	3	3	2	-	11	2	1	6	2	-	-	
Tucumán	245	5,6%	284	151	20	38	66	25	2	93	3	9	36	40	5	40	1	10	18	7	4	-	
Villa María	34	5,8%	44	11	3	2	6	-	-	19	2	-	15	1	1	14	-	3	5	6	-	-	
Villa Mercedes	-	-	-	-	-	-	-	-	-	-	-	-	-	-	-	-	-	-	-	-	-	-	
Total Institutos Universitarios	-	-	-	-	-	-	-	-	-	-	-	-	-	-	-	-	-	-	-	-	-	-	-
IUNA	-	-	-	-	-	-	-	-	-	-	-	-	-	-	-	-	-	-	-	-	-	-	-

Continúa en la página siguiente >

◀ Continúa de la página anterior

Institución	% sobre total de Cargos Docentes	% sobre total de Cargos Docentes por Dedicación			% sobre total de Cargos Docentes por Categoría					
		Exclusiva	Semi-exclusiva	Simple	Titular	Asociado	Adjunto	JTP	Ayudante 1°	Ayudante 2°
Total de las Instituciones	3,7%	11,0%	4,9%	2,3%	6,7%	8,4%	6,2%	3,3%	1,6%	0,2%
Total Universidades Nacionales	3,8%	11,0%	5,0%	2,3%	7,0%	8,4%	6,3%	3,4%	1,6%	0,2%
Arturo Jauretche	0,3%	1,3%	-	2,6%	-	-	2,8%	-	-	-
Avellaneda	1,8%	-	33,3%	5,2%	10,0%	22,2%	3,8%	-	-	-
Buenos Aires	2,1%	4,2%	3,4%	1,7%	1,4%	3,2%	3,6%	2,8%	1,6%	0,1%
Catamarca	7,0%	13,8%	7,4%	2,8%	14,3%	17,6%	2,7%	1,6%	-	-
Centro de la PBA	9,1%	20,6%	8,0%	6,0%	11,0%	23,4%	19,9%	10,0%	2,3%	2,1%
Chaco Austral	1,2%	5,0%	-	0,8%	-	7,0%	-	1,7%	-	-
Chilecito	3,0%	6,8%	3,7%	1,7%	5,7%	-	4,0%	2,1%	-	-
Comahue	6,3%	21,6%	6,0%	2,0%	11,8%	19,4%	13,2%	5,2%	1,9%	-
Córdoba	5,8%	12,4%	7,2%	3,2%	8,6%	9,3%	9,1%	4,5%	3,5%	2,3%
Cuyo	5,7%	13,6%	5,4%	3,4%	9,9%	6,5%	7,6%	3,8%	1,3%	-
Entre Ríos	4,6%	11,0%	4,3%	4,1%	6,9%	9,6%	6,8%	2,6%	2,2%	-
Formosa	1,9%	6,0%	1,5%	1,5%	4,1%	-	2,4%	0,6%	-	-
Gral. Sarmiento	6,8%	11,5%	8,4%	-	5,9%	4,9%	19,5%	9,8%	1,4%	-
José C. Paz	-	-	-	-	-	-	-	-	-	-
Jujuy	4,2%	7,9%	3,8%	3,0%	11,5%	-	6,3%	3,4%	1,5%	-
La Matanza	3,8%	6,6%	4,2%	2,4%	9,9%	17,7%	6,1%	4,2%	1,3%	-
La Pampa	7,9%	12,6%	8,0%	7,0%	11,1%	14,0%	13,2%	8,2%	3,0%	-
La Plata	1,7%	2,9%	3,0%	1,2%	3,0%	-	3,5%	1,9%	0,9%	-
La Rioja	1,0%	2,8%	1,1%	0,7%	3,6%	6,8%	0,9%	0,1%	-	-
Lanús	3,4%	6,1%	5,4%	3,8%	6,5%	7,9%	4,9%	-	-	-
Litoral	4,0%	14,7%	5,6%	2,0%	6,7%	10,2%	7,1%	4,4%	2,0%	-
Lomas de Zamora	2,9%	13,6%	6,0%	2,4%	9,2%	6,6%	2,9%	1,6%	1,3%	0,5%
Luján	3,6%	8,3%	4,2%	2,7%	5,2%	7,9%	7,8%	3,8%	1,3%	-
Mar del Plata	5,3%	14,1%	6,4%	4,3%	9,9%	8,6%	10,4%	6,5%	4,1%	-
Misiones	12,3%	22,0%	12,7%	9,3%	21,4%	27,3%	17,0%	9,8%	6,1%	-
Moreno	-	-	-	-	-	-	-	-	-	-
Nordeste	2,8%	8,6%	3,2%	2,0%	5,3%	-	5,3%	2,4%	1,2%	-
Noroeste de la PBA	1,6%	10,3%	-	1,7%	2,9%	-	2,9%	2,4%	-	-
Oeste	-	-	-	-	-	-	-	-	-	-
Patagonia Austral	4,4%	10,5%	6,0%	2,0%	6,5%	22,9%	7,1%	2,9%	0,8%	-
Patagonia San Juan Bosco	2,8%	10,4%	4,0%	2,5%	5,0%	8,1%	6,1%	2,7%	0,9%	-
Quilmes	4,8%	6,3%	6,5%	3,2%	2,3%	9,5%	8,9%	2,5%	-	-
Río Cuarto	12,4%	21,7%	7,3%	4,3%	16,4%	25,1%	23,0%	12,7%	4,0%	-
Río Negro	5,2%	16,5%	2,0%	3,2%	4,5%	11,7%	6,0%	2,7%	1,5%	-
Rosario	2,8%	7,9%	3,5%	1,8%	4,9%	4,8%	4,9%	2,3%	1,3%	-
Salta	8,5%	13,1%	9,3%	5,1%	16,9%	25,0%	13,3%	6,8%	2,8%	-
San Juan	9,6%	20,5%	8,7%	3,8%	18,0%	13,9%	11,7%	3,5%	5,8%	-
San Luis	5,9%	9,4%	3,7%	1,1%	11,6%	10,8%	11,0%	5,7%	1,2%	-
San Martín	2,5%	5,6%	2,7%	3,1%	2,3%	1,8%	4,7%	4,4%	-	-
Santiago del Estero	7,0%	11,8%	4,8%	4,4%	8,0%	16,3%	12,6%	5,9%	1,6%	-
Sur	5,1%	12,3%	7,1%	2,9%	7,2%	11,0%	12,3%	6,8%	1,9%	-
Tecnológica Nacional	2,3%	10,9%	3,1%	2,0%	4,1%	3,9%	2,9%	1,6%	1,1%	-
Tierra del Fuego	0,4%	2,2%	-	-	-	5,6%	-	-	-	-
Tres de Febrero	2,9%	4,4%	4,7%	3,7%	4,1%	11,8%	5,2%	2,9%	-	-
Tucumán	5,5%	11,3%	4,1%	2,7%	7,1%	12,0%	10,4%	4,2%	1,3%	-
Villa María	6,2%	10,4%	5,5%	5,6%	9,4%	31,3%	11,5%	3,0%	0,6%	-
Villa Mercedes	-	-	-	-	-	-	-	-	-	-
Total Institutos Universitarios	-	-	-	-	-	-	-	-	-	-
IUNA	-	-	-	-	-	-	-	-	-	-

Notas:

Dentro de la dedicación Semiexclusiva se incluyen los cargos informados en la dedicación tiempo completo (Universidades: La Matanza, Villa María, Tres de Febrero).

No se incluyen los cargos informados como Situación Laboral Inactiva y los informados con Estado Laboral Becas y pasantías. Se toman en cuenta los campos "categoría equivalente" y "dedicación equivalente".

Los cargos liquidados mediante la modalidad de asociación o subrogancia entre dos cargos de distintas categorías y/o escalafones se computan en la categoría del cargo de mayor nivel.

(a) Corresponde a cargos informados con categoría equivalente Contrato con relación de dependencia.

Fuente:

Sistema RHUN (Recursos Humanos de Universidades Nacionales), correspondiente al mes de septiembre 2013.

Área de Recursos Humanos de las Universidades Nacionales. Dirección Nacional de Presupuesto e Información Universitaria.

Cuadro 4.16 · Cantidad de cargos clasificados por dedicación y categoría, según Universidad. Escalafón de Autoridades Superiores. Año 2013.

Institución	Total	Exclusiva								Tiempo Completo						
		Total	Rector - Presidente	Vice Rector	Secretario de Universidad	Decano	Vice Decano	Secretario de Facultad	Otros	Total	Vice Rector	Secretario de Universidad	Decano	Vice Decano	Secretario de Facultad	Otros
Total de las Instituciones	3.640	2.255	49	38	440	287	139	930	372	635	4	86	36	25	330	154
Total Universidades Nacionales	3.548	2.186	48	37	432	278	139	909	343	619	4	78	36	25	325	151
Arturo Jauretche	9	8	1	1	3	3	-	-	-	-	-	-	-	-	-	-
Avellaneda	14	8	1	1	6	-	-	-	-	-	-	-	-	-	-	-
Buenos Aires	354	141	1	-	11	12	4	60	53	95	-	-	2	4	43	46
Catamarca	57	55	1	1	8	6	6	33	-	1	-	-	-	-	1	-
Centro de la PBA	86	83	1	1	9	10	9	40	13	1	-	-	-	-	1	-
Chaco Austral	10	7	1	-	6	-	-	-	-	-	-	-	-	-	-	-
Chilecito	9	9	1	-	8	-	-	-	-	-	-	-	-	-	-	-
Comahue	78	57	1	1	8	12	-	35	-	12	-	1	1	-	10	-
Córdoba	113	58	1	1	6	12	6	32	-	41	-	1	1	3	36	-
Cuyo	90	37	1	1	12	11	5	7	-	43	-	10	-	4	29	-
Entre Ríos	78	29	1	1	6	9	2	10	-	24	-	5	-	3	16	-
Formosa	29	28	1	1	8	4	3	11	-	-	-	-	-	-	-	-
Gral. Sarmiento	13	13	1	1	5	4	-	-	2	-	-	-	-	-	-	-
José C. Paz	10	3	1	-	2	-	-	-	-	6	-	1	5	-	-	-
Jujuy	28	27	1	1	7	4	4	10	-	1	-	1	-	-	-	-
La Matanza	53	48	1	1	22	6	4	14	-	-	-	-	-	-	-	-
La Pampa	48	42	1	1	10	7	6	17	-	4	-	-	-	-	2	2
La Plata	230	164	1	1	7	11	8	33	103	39	-	-	1	1	18	19
La Rioja	92	48	1	1	9	9	-	28	-	44	-	20	-	-	24	-
Lanús	13	13	1	1	7	4	-	-	-	-	-	-	-	-	-	-
Litoral	186	114	1	-	12	8	3	21	69	72	-	-	2	1	6	63
Lomas de Zamora	78	78	1	2	24	5	3	43	-	-	-	-	-	-	-	-
Luján	192	94	1	1	11	4	4	7	66	4	-	2	-	-	2	-
Mar del Plata	80	52	1	1	6	7	7	30	-	4	-	2	-	-	2	-
Misiones	40	29	1	1	2	6	6	13	-	4	-	-	-	-	4	-
Moreno	32	25	1	1	3	2	-	-	18	-	-	-	-	-	-	-
Nordeste	119	102	1	1	15	11	9	65	-	9	-	-	-	1	8	-
Noroeste de la PBA	42	34	1	1	13	2	-	6	11	4	-	-	-	-	3	1
Oeste	17	7	1	-	3	-	-	-	3	-	-	-	-	-	-	-
Patagonia Austral	29	25	1	1	4	4	-	15	-	4	-	-	-	4	-	-
Patagonia San Juan Bosco	44	38	1	-	13	5	1	18	-	3	-	-	-	3	-	-
Quilmes	35	20	1	1	8	3	-	7	-	-	-	-	-	-	-	-
Río Cuarto	104	39	1	1	11	5	4	14	3	9	-	-	-	-	2	7
Río Negro	14	1	1	-	-	-	-	-	-	7	2	3	-	-	-	2
Rosario	391	98	1	1	28	11	8	49	-	61	-	5	1	1	54	-
Salta	48	48	1	1	12	6	6	20	2	-	-	-	-	-	-	-
San Juan	51	51	1	1	9	5	5	30	-	-	-	-	-	-	-	-
San Luis	91	90	2	2	21	12	8	45	-	1	-	-	-	-	1	-
San Martín	35	26	1	1	13	9	-	2	-	9	-	1	2	-	6	-
Santiago del Estero	39	39	1	1	9	4	4	20	-	-	-	-	-	-	-	-
Sur	73	2	1	-	1	-	-	-	-	57	1	8	16	-	25	7
Tecnológica Nacional	213	158	1	-	17	28	-	112	-	42	1	15	1	-	25	-
Tierra del Fuego	11	6	1	-	3	-	-	2	-	4	-	-	4	-	-	-
Tres de Febrero	12	6	1	1	4	-	-	-	-	5	-	1	-	-	-	4
Tucumán	115	104	1	1	20	13	14	55	-	2	-	-	-	-	2	-
Villa María	29	20	1	1	9	4	-	5	-	5	-	1	-	-	4	-
Villa Mercedes	14	2	1	-	1	-	-	-	-	2	-	1	-	-	1	-
Total Institutos Universitarios	92	69	1	1	8	9	-	21	29	16	-	8	-	-	5	3
IUNA	92	69	1	1	8	9	-	21	29	16	-	8	-	-	5	3

Continúa en la página siguiente >

◀ Continúa de la página anterior

Institución	Tiempo Parcial						Otros			
	Total	Vice Rector	Secretario de Universidad	Decano	Vice Decano	Secretario de Facultad	Otros	Total	Ad Honorem	Contratos
Total de las Instituciones	448	2	12	5	17	245	167	302	7	295
Total Universidades Nacionales	441	2	12	5	17	245	160	302	7	295
Arturo Jauretche	1	-	-	-	-	-	1	-	-	-
Avellaneda	6	-	-	-	-	-	6	-	-	-
Buenos Aires	114	1	1	2	4	50	56	4	-	4
Catamarca	1	-	-	-	-	1	-	-	-	-
Centro de la PBA	-	-	-	-	-	-	-	2	2	-
Chaco Austral	3	-	-	-	-	-	3	-	-	-
Chilecito	-	-	-	-	-	-	-	-	-	-
Comahue	9	-	-	-	-	9	-	-	-	-
Córdoba	14	-	-	-	1	13	-	-	-	-
Cuyo	10	-	-	-	1	7	2	-	-	-
Entre Ríos	24	-	-	-	5	19	-	1	-	1
Formosa	1	-	-	-	1	-	-	-	-	-
Gral. Sarmiento	-	-	-	-	-	-	-	-	-	-
José C. Paz	1	-	-	-	-	-	1	-	-	-
Jujuy	-	-	-	-	-	-	-	-	-	-
La Matanza	4	-	-	-	-	1	3	1	1	-
La Pampa	2	-	-	-	-	2	-	-	-	-
La Plata	27	-	-	-	2	6	19	-	-	-
La Rioja	-	-	-	-	-	-	-	-	-	-
Lanús	-	-	-	-	-	-	-	-	-	-
Litoral	-	-	-	-	-	-	-	-	-	-
Lomas de Zamora	-	-	-	-	-	-	-	-	-	-
Luján	10	-	4	-	-	6	-	84	-	84
Mar del Plata	24	-	-	2	2	20	-	-	-	-
Misiones	7	-	2	-	-	5	-	-	-	-
Moreno	6	-	-	-	-	-	6	1	1	-
Nordeste	8	-	-	-	-	7	1	-	-	-
Noroeste de la PBA	-	-	-	-	-	-	-	4	3	1
Oeste	10	-	-	-	-	-	10	-	-	-
Patagonia Austral	-	-	-	-	-	-	-	-	-	-
Patagonia San Juan Bosco	1	1	-	-	-	-	-	2	-	2
Quilmes	15	-	-	-	-	-	15	-	-	-
Río Cuarto	56	-	-	-	-	25	31	-	-	-
Río Negro	6	-	-	-	-	-	6	-	-	-
Rosario	39	-	4	-	-	35	-	193	-	193
Salta	-	-	-	-	-	-	-	-	-	-
San Juan	-	-	-	-	-	-	-	-	-	-
San Luis	-	-	-	-	-	-	-	-	-	-
San Martín	-	-	-	-	-	-	-	-	-	-
Santiago del Estero	-	-	-	-	-	-	-	-	-	-
Sur	14	-	-	-	-	14	-	-	-	-
Tecnológica Nacional	13	-	-	1	-	12	-	-	-	-
Tierra del Fuego	1	-	-	-	-	1	-	-	-	-
Tres de Febrero	1	-	1	-	-	-	-	-	-	-
Tucumán	9	-	-	-	-	9	-	-	-	-
Villa María	4	-	-	-	-	4	-	-	-	-
Villa Mercedes	-	-	-	-	-	-	-	10	-	10
Total Institutos Universitarios	7	-	-	-	-	-	7	-	-	-
IUNA	7	-	-	-	-	-	7	-	-	-

Notas:

No se incluyen los cargos informados como de Situación Laboral inactiva. Se toman en cuenta los campos "categoría equivalente" y "dedicación equivalente".

Los cargos liquidados mediante la modalidad de asociación o subrogancia entre dos cargos de distintas categorías y/o escalafones se computan en la categoría del cargo de mayor nivel.

Fuente:

Sistema RHUN (Recursos Humanos de Universidades Nacionales), correspondiente al mes de septiembre 2013. Área de Recursos Humanos de las Universidades Nacionales. Dirección Nacional de Presupuesto e Información Universitaria.

Cuadro 4.17 · Cantidad de cargos clasificados por dedicación, categoría y sexo, según Universidad. Escalafón de Autoridades Superiores. Año 2013.

Institución	Total		Exclusiva														Tiempo Completo															
			Total		Rector - Presidente		Vice Rector		Secretario de Universidad		Decano		Vice Decano		Secretario de Facultad		Otros		Total		Vice Rector		Secretario de Universidad		Decano		Vice Decano		Secretario de Facultad		Otros	
	F	M	F	M	F	M	F	M	F	M	F	M	F	M	F	M	F	M	F	M	F	M	F	M	F	M	F	M	F	M		
Total de las Instituciones	1.456	2.184	879	1.376	6	43	11	27	145	295	92	195	59	80	381	549	185	187	247	388	1	3	25	61	10	26	9	16	131	199	71	83
Total Universidades Nacionales	1.409	2.139	845	1.341	5	43	11	26	140	292	88	190	59	80	373	536	169	174	238	381	1	3	21	57	10	26	9	16	128	197	69	82
Arturo Jauretche	3	6	3	5	-	1	-	1	2	1	1	2	-	-	-	-	-	-	-	-	-	-	-	-	-	-	-	-	-	-	-	
Avellaneda	6	8	5	3	-	1	-	1	4	2	-	-	-	-	-	-	-	-	-	-	-	-	-	-	-	-	-	-	-	-	-	
Buenos Aires	115	239	46	95	-	1	-	1	10	2	10	2	2	2	21	39	20	33	25	70	-	-	-	-	2	-	4	11	32	14	32	
Catamarca	31	26	30	25	-	1	-	1	5	3	4	2	3	3	18	15	-	-	1	-	-	-	-	-	-	-	-	1	-	-	-	
Centro de la PBA	33	53	32	51	-	1	-	1	4	5	3	7	4	5	16	24	5	8	-	1	-	-	-	-	-	-	-	1	-	-	-	
Chaco Austral	2	8	2	5	-	1	-	-	2	4	-	-	-	-	-	-	-	-	-	-	-	-	-	-	-	-	-	-	-	-	-	
Chilecito	-	9	-	9	-	1	-	-	8	-	-	-	-	-	-	-	-	-	-	-	-	-	-	-	-	-	-	-	-	-	-	
Comahue	41	37	29	28	1	-	-	1	3	5	4	8	-	-	21	14	-	-	6	6	-	-	-	1	1	-	-	6	4	-	-	
Córdoba	43	70	23	35	-	1	1	-	2	4	7	5	4	2	9	23	-	-	14	27	-	-	1	1	-	-	3	13	23	-	-	
Cuyo	40	50	17	20	-	1	-	1	8	4	4	7	2	3	3	4	-	-	18	25	-	-	2	8	-	-	3	1	13	16	-	-
Entre Ríos	35	43	12	17	-	1	1	-	2	4	4	5	1	1	4	6	-	-	11	13	-	-	-	5	-	-	2	1	9	7	-	-
Formosa	11	18	10	18	-	1	-	1	3	5	1	3	1	2	5	6	-	-	-	-	-	-	-	-	-	-	-	-	-	-	-	
Gral. Sarmiento	3	10	3	10	-	1	-	1	2	3	1	3	-	-	-	-	-	-	-	-	-	-	-	-	-	-	-	-	-	-	-	-
José C. Paz	5	5	1	2	-	1	-	-	1	1	-	-	-	-	-	-	-	-	4	2	-	-	1	3	2	-	-	-	-	-	-	-
Jujuy	16	12	15	12	-	1	1	-	5	2	-	4	2	2	7	3	-	-	1	-	-	1	-	-	-	-	-	-	-	-	-	-
La Matanza	13	40	12	36	-	1	-	1	3	19	-	6	1	3	8	6	-	-	-	-	-	-	-	-	-	-	-	-	-	-	-	-
La Pampa	19	29	17	25	-	1	-	1	5	5	1	6	2	4	9	8	-	-	2	2	-	-	-	-	-	-	-	1	1	1	1	
La Plata	108	122	75	89	-	1	-	1	2	5	3	8	4	4	14	19	52	51	19	20	-	-	-	-	1	-	1	9	10	9	-	-
La Rioja	32	60	20	28	-	1	1	-	2	7	7	2	-	-	10	18	-	-	12	32	-	-	6	14	-	-	-	6	18	-	-	-
Lanús	4	9	4	9	1	-	-	1	2	5	1	3	-	-	-	-	-	-	-	-	-	-	-	-	-	-	-	-	-	-	-	-
Litoral	88	98	47	67	-	1	-	1	11	-	8	1	2	7	14	38	31	-	41	31	-	-	-	-	2	-	1	4	2	37	26	-
Lomas de Zamora	19	59	19	59	-	1	-	2	4	20	-	5	-	3	15	28	-	-	-	-	-	-	-	-	-	-	-	-	-	-	-	-
Luján	96	96	52	42	-	1	-	1	3	8	3	1	2	2	5	2	39	27	2	2	-	-	-	2	-	-	-	2	-	-	-	-
Mar del Plata	42	38	23	29	-	1	-	1	2	4	5	2	3	4	13	17	-	-	2	2	-	-	2	-	-	-	2	-	-	-	-	-
Misiones	10	30	7	22	-	1	-	1	2	1	5	3	3	3	3	10	-	-	2	2	-	-	-	-	-	-	2	2	-	-	-	-
Moreno	10	22	9	16	-	1	-	1	2	1	-	2	-	-	-	-	7	11	-	-	-	-	-	-	-	-	-	-	-	-	-	-
Nordeste	45	74	38	64	-	1	-	3	12	5	6	1	8	28	37	-	-	-	2	7	-	-	-	-	-	-	1	2	6	-	-	-
Noroeste de la PBA	20	22	16	18	-	1	1	-	5	8	1	1	-	-	4	2	5	6	2	2	-	-	-	-	-	-	-	2	1	-	1	-
Oeste	5	12	-	7	-	1	-	-	3	-	-	-	-	-	-	-	3	-	-	-	-	-	-	-	-	-	-	-	-	-	-	-
Patagonia Austral	15	14	13	12	1	-	-	1	3	1	1	3	-	-	8	7	-	-	2	2	-	-	-	-	-	2	2	-	-	-	-	-
Patagonia San Juan Bosco	24	20	19	19	-	1	-	-	6	7	2	3	-	1	11	7	-	-	2	1	-	-	-	-	2	1	-	-	-	-	-	-
Quilmes	14	21	9	11	-	1	-	1	4	4	2	1	-	-	3	4	-	-	-	-	-	-	-	-	-	-	-	-	-	-	-	-
Río Cuarto	50	54	13	26	-	1	-	1	3	8	3	2	2	2	4	10	1	2	1	8	-	-	-	-	-	-	-	2	1	6	-	-
Río Negro	6	8	-	1	-	1	-	-	-	-	-	-	-	-	-	-	-	-	3	4	-	2	1	2	-	-	-	-	2	-	-	-
Rosario	157	234	41	57	-	1	-	1	10	18	2	9	4	4	25	24	-	-	25	36	-	-	2	3	-	1	-	1	23	31	-	-
Salta	25	23	25	23	-	1	-	1	6	6	3	3	2	4	12	8	2	-	-	-	-	-	-	-	-	-	-	-	-	-	-	-
San Juan	21	30	21	30	-	1	1	-	3	6	1	4	3	2	13	17	-	-	-	-	-	-	-	-	-	-	-	-	-	-	-	-
San Luis	47	44	46	44	-	2	1	1	9	12	6	6	4	4	26	19	-	-	1	-	-	-	-	-	-	-	-	1	-	-	-	-
San Martín	4	31	3	23	-	1	-	1	2	11	1	8	-	-	-	2	-	-	1	8	-	-	1	1	1	-	-	6	-	-	-	-
Santiago del Estero	15	24	15	24	1	-	-	1	4	5	2	2	-	4	8	12	-	-	-	-	-	-	-	-	-	-	-	-	-	-	-	-
Sur	35	38	-	2	-	1	-	-	-	1	-	-	-	-	-	-	-	-	25	32	1	-	3	5	5	11	-	13	12	3	4	-
Tecnológica Nacional	38	175	24	134	-	1	-	-	2	15	2	26	-	-	20	92	-	-	9	33	-	1	3	12	-	-	6	19	-	-	-	-
Tierra del Fuego	-	11	-	6	-	1	-	-	-	3	-	-	-	-	-	2	-	-	-	4	-	-	-	-	4	-	-	-	-	-	-	-
Tres de Febrero	1	11	-	6	-	1	-	1	-	4	-	-	-	-	-	-	-	-	1	4	-	-	1	-	-	-	-	-	1	3	-	-
Tucumán	42	73	38	66	-	1	1	-	5	15	5	8	8	6	19	36	-	-	-	2	-	-	-	-	-	-	-	2	-	-	-	-
Villa María	13	16	10	10	-	1	1	-	5	4	-	4	-	-	4	1	-	-	2	3	-	-	1	-	-	-	1	3	-	-	-	-
Villa Mercedes	7	7	1	1	1	-	-	-	-	1	-	-	-	-	-	-	-	-	2	-	-	-	1	-	-	-	1	-	-	-	-	-
Total Institutos Universitarios	47	45	34	35	1	-	-	1	5	3	4	5	-	-	8	13	16	13	9	7	-	-	4	4								

◀ Continúa de la página anterior

Institución	Tiempo Parcial														Otros					
	Total		Vice Rector		Secretario de Universidad		Decano		Vice Decano		Secretario de Facultad		Otros		Total		Ad Honorem		Contratos	
	F	M	F	M	F	M	F	M	F	M	F	M	F	M	F	M	F	M	F	M
Total de las Instituciones	202	246	1	1	3	9	3	2	9	8	111	134	75	92	128	174	3	4	125	170
Total Universidades Nacionales	198	243	1	1	3	9	3	2	9	8	111	134	71	89	128	174	3	4	125	170
Arturo Jauretche	-	1	-	-	-	-	-	-	-	-	-	-	-	1	-	-	-	-	-	-
Avellaneda	1	5	-	-	-	-	-	-	-	-	-	-	1	5	-	-	-	-	-	-
Buenos Aires	42	72	-	1	-	1	1	1	1	3	16	34	24	32	2	2	-	-	2	2
Catamarca	-	1	-	-	-	-	-	-	-	1	-	-	-	-	-	-	-	-	-	-
Centro de la PBA	-	-	-	-	-	-	-	-	-	-	-	-	-	-	1	1	1	1	-	-
Chaco Austral	-	3	-	-	-	-	-	-	-	-	-	-	-	3	-	-	-	-	-	-
Chilecito	-	-	-	-	-	-	-	-	-	-	-	-	-	-	-	-	-	-	-	-
Comahue	6	3	-	-	-	-	-	-	-	-	6	3	-	-	-	-	-	-	-	-
Córdoba	6	8	-	-	-	-	-	-	-	1	6	7	-	-	-	-	-	-	-	-
Cuyo	5	5	-	-	-	-	-	-	-	1	5	2	-	2	-	-	-	-	-	-
Entre Ríos	11	13	-	-	-	-	-	-	4	1	7	12	-	-	1	-	-	-	1	-
Formosa	1	-	-	-	-	-	-	-	1	-	-	-	-	-	-	-	-	-	-	-
Gral. Sarmiento	-	-	-	-	-	-	-	-	-	-	-	-	-	-	-	-	-	-	-	-
José C. Paz	-	1	-	-	-	-	-	-	-	-	-	-	-	1	-	-	-	-	-	-
Jujuy	-	-	-	-	-	-	-	-	-	-	-	-	-	-	-	-	-	-	-	-
La Matanza	1	3	-	-	-	-	-	-	-	-	-	1	1	2	-	1	-	1	-	-
La Pampa	-	2	-	-	-	-	-	-	-	-	-	2	-	-	-	-	-	-	-	-
La Plata	14	13	-	-	-	-	-	-	1	1	3	3	10	9	-	-	-	-	-	-
La Rioja	-	-	-	-	-	-	-	-	-	-	-	-	-	-	-	-	-	-	-	-
Lanús	-	-	-	-	-	-	-	-	-	-	-	-	-	-	-	-	-	-	-	-
Litoral	-	-	-	-	-	-	-	-	-	-	-	-	-	-	-	-	-	-	-	-
Lomas de Zamora	-	-	-	-	-	-	-	-	-	-	-	-	-	-	-	-	-	-	-	-
Luján	4	6	-	-	1	3	-	-	-	-	3	3	-	-	38	46	-	-	38	46
Mar del Plata	17	7	-	-	-	-	2	-	2	-	13	7	-	-	-	-	-	-	-	-
Misiones	1	6	-	-	1	1	-	-	-	-	-	5	-	-	-	-	-	-	-	-
Moreno	1	5	-	-	-	-	-	-	-	-	-	-	1	5	-	1	-	1	-	-
Nordeste	5	3	-	-	-	-	-	-	-	-	5	2	-	1	-	2	2	2	1	-
Noroeste de la PBA	-	-	-	-	-	-	-	-	-	-	-	-	-	-	2	2	2	1	-	1
Oeste	5	5	-	-	-	-	-	-	-	-	-	-	5	5	-	-	-	-	-	-
Patagonia Austral	-	-	-	-	-	-	-	-	-	-	-	-	-	-	-	-	-	-	-	-
Patagonia San Juan Bosco	1	-	1	-	-	-	-	-	-	-	-	-	-	-	2	-	-	-	2	-
Quilmes	5	10	-	-	-	-	-	-	-	-	-	-	5	10	-	-	-	-	-	-
Río Cuarto	36	20	-	-	-	-	-	-	-	-	15	10	21	10	-	-	-	-	-	-
Río Negro	3	3	-	-	-	-	-	-	-	-	-	-	3	3	-	-	-	-	-	-
Rosario	13	26	-	-	1	3	-	-	-	-	12	23	-	-	78	115	-	-	78	115
Salta	-	-	-	-	-	-	-	-	-	-	-	-	-	-	-	-	-	-	-	-
San Juan	-	-	-	-	-	-	-	-	-	-	-	-	-	-	-	-	-	-	-	-
San Luis	-	-	-	-	-	-	-	-	-	-	-	-	-	-	-	-	-	-	-	-
San Martín	-	-	-	-	-	-	-	-	-	-	-	-	-	-	-	-	-	-	-	-
Santiago del Estero	-	-	-	-	-	-	-	-	-	-	-	-	-	-	-	-	-	-	-	-
Sur	10	4	-	-	-	-	-	-	-	-	10	4	-	-	-	-	-	-	-	-
Tecnológica Nacional	5	8	-	-	-	-	1	-	-	-	5	7	-	-	-	-	-	-	-	-
Tierra del Fuego	-	1	-	-	-	-	-	-	-	-	-	-	1	-	-	-	-	-	-	-
Tres de Febrero	-	1	-	-	-	1	-	-	-	-	-	-	-	-	-	-	-	-	-	-
Tucumán	4	5	-	-	-	-	-	-	-	-	4	5	-	-	-	-	-	-	-	-
Villa María	1	3	-	-	-	-	-	-	-	-	1	3	-	-	-	-	-	-	-	-
Villa Mercedes	-	-	-	-	-	-	-	-	-	-	-	-	-	-	4	6	-	-	4	6
Total Institutos Universitarios	4	3	-	-	-	-	-	-	-	-	-	-	4	3	-	-	-	-	-	-
IUNA	4	3	-	-	-	-	-	-	-	-	-	-	4	3	-	-	-	-	-	-

Notas:

No se incluyen los cargos informados como de Situación Laboral inactiva. Se toman en cuenta los campos "categoría equivalente" y "dedicación equivalente".

Los cargos liquidados mediante la modalidad de asociación o subrogancia entre dos cargos de distintas categorías y/o escalafones se computan en la categoría del cargo de mayor nivel.

Fuente:

Sistema RHUN (Recursos Humanos de Universidades Nacionales), correspondiente al mes de septiembre 2013.

Área de Recursos Humanos de las Universidades Nacionales. Dirección Nacional de Presupuesto e Información Universitaria.

Cuadro 4.18 - Edad promedio por dedicación y categoría, según Universidad. Escalafón de Autoridades Superiores. Año 2013.

Institución	Total	Exclusiva								Tiempo Completo						
		Total	Rector - Presidente	Vice Rector	Secretario de Universidad	Decano	Vice Decano	Secretario de Facultad	Otros	Total	Vice Rector	Secretario de Universidad	Decano	Vice Decano	Secretario de Facultad	Otros
Total de las Instituciones	49	51	57	55	50	57	55	49	46	48	61	48	54	58	49	43
Total Universidades Nacionales	49	51	57	55	50	57	55	49	46	48	61	48	54	58	49	43
Arturo Jauretche	51	51	68	48	51	45	-	-	-	-	-	-	-	-	-	-
Avellaneda	52	53	50	49	54	-	-	-	-	-	-	-	-	-	-	-
Buenos Aires	52	52	62	-	55	64	61	52	48	52	-	67	66	53	49	
Catamarca	52	53	53	57	53	56	57	51	-	39	-	-	-	39	-	
Centro de la PBA	48	48	65	56	52	50	51	45	46	61	-	-	-	61	-	
Chaco Austral	49	47	52	-	46	-	-	-	-	-	-	-	-	-	-	
Chilecito	58	58	63	-	57	-	-	-	-	-	-	-	-	-	-	
Comahue	52	52	69	59	53	58	-	50	-	53	-	50	51	-	54	
Córdoba	51	52	52	63	56	57	59	47	-	52	-	57	52	61	51	
Cuyo	56	57	63	55	52	61	65	55	-	56	-	59	-	56	54	
Entre Ríos	49	50	60	58	45	53	56	47	-	48	-	49	-	57	45	
Formosa	51	51	63	47	48	56	51	50	-	-	-	-	-	-	-	
Gral. Sarmiento	48	48	49	51	47	47	-	-	53	-	-	-	-	-	-	
José C. Paz	45	36	44	-	33	-	-	-	-	50	-	56	49	-	-	
Jujuy	56	56	67	67	51	59	62	54	-	54	-	54	-	-	-	
La Matanza	53	53	60	71	50	60	52	53	-	-	-	-	-	-	-	
La Pampa	49	52	59	49	52	54	54	49	-	33	-	-	-	35	31	
La Plata	44	44	57	61	58	56	56	48	39	43	-	49	54	45	41	
La Rioja	44	45	67	32	41	54	-	42	-	43	-	43	-	43	-	
Lanús	59	59	64	60	54	66	-	-	-	-	-	-	-	-	-	
Litoral	46	49	52	-	53	55	50	51	47	42	-	-	62	66	45	
Lomas de Zamora	47	47	40	56	48	50	49	47	-	-	-	-	-	-	-	
Luján	48	55	70	54	48	56	50	52	57	50	-	53	-	48	-	
Mar del Plata	51	50	62	69	47	56	57	48	-	53	-	51	-	55	-	
Misiones	47	51	58	65	52	57	49	47	-	45	-	-	-	45	-	
Moreno	53	53	52	65	52	55	-	-	53	-	-	-	-	-	-	
Nordeste	53	53	67	52	52	57	58	52	-	53	-	-	49	54	-	
Noroeste de la PBA	44	40	52	36	41	48	-	46	34	62	-	-	-	64	54	
Oeste	54	52	55	-	47	-	-	-	57	-	-	-	-	-	-	
Patagonia Austral	47	47	53	57	49	51	-	45	-	47	-	-	47	-	-	
Patagonia San Juan Bosco	51	51	67	-	55	55	52	45	-	56	-	-	56	-	-	
Quilmes	48	51	52	53	50	52	-	52	-	-	-	-	-	-	-	
Río Cuarto	47	48	44	51	48	57	54	45	41	44	-	-	-	44	43	
Río Negro	54	62	62	-	-	-	-	-	-	60	55	61	-	-	65	
Rosario	42	48	49	59	46	52	52	47	-	43	-	42	61	75	42	
Salta	53	53	63	63	54	58	56	49	55	-	-	-	-	-	-	
San Juan	54	54	52	53	53	58	50	54	-	-	-	-	-	-	-	
San Luis	51	51	50	57	51	55	55	48	-	54	-	-	-	54	-	
San Martín	55	54	57	62	50	58	-	49	-	57	-	52	64	56	-	
Santiago del Estero	52	52	61	63	54	57	53	48	-	-	-	-	-	-	-	
Sur	49	63	59	-	66	-	-	-	-	51	65	52	52	49	53	
Tecnológica	51	52	80	-	58	60	-	49	-	48	67	45	55	49	-	
Tierra del Fuego	56	59	83	-	57	-	-	52	-	54	-	-	54	-	-	
Tres de Febrero (1)	*	*	*	*	*	-	-	-	-	*	-	*	-	-	*	
Tucumán	55	55	64	57	51	62	57	54	-	57	-	-	-	57	-	
Villa María	50	52	40	55	54	52	-	51	-	46	-	52	-	45	-	
Villa Mercedes	54	62	58	-	65	-	-	-	-	64	-	70	-	58	-	
Total Institutos Universitarios	48	49	48	73	45	55	-	53	45	48	-	45	-	54	49	
IUNA	48	49	48	73	45	55	-	53	45	48	-	45	-	54	49	

Continúa en la página siguiente >

◀ Continúa de la página anterior

Institución	Tiempo Parcial							Otros		
	Total	Vice Rector	Secretario de Universidad	Decano	Vice Decano	Secretario de Facultad	Otros	Total	Ad Honorem	Contratos
Total de las Instituciones	49	63	48	57	60	48	48	40	53	39
Total Universidades Nacionales	49	63	48	57	60	48	48	40	53	39
Arturo Jauretche	59	-	-	-	-	-	59	-	-	-
Avellaneda	50	-	-	-	-	-	50	-	-	-
Buenos Aires	54	59	71	59	62	56	50	51	-	51
Catamarca	63	-	-	-	63	-	-	-	-	-
Centro de la PBA	-	-	-	-	-	-	-	54	54	-
Chaco Austral	55	-	-	-	-	-	55	-	-	-
Chilecito	-	-	-	-	-	-	-	-	-	-
Comahue	45	-	-	-	-	45	-	-	-	-
Córdoba	48	-	-	-	57	47	-	-	-	-
Cuyo	51	-	-	-	67	46	58	-	-	-
Entre Ríos	49	-	-	-	55	48	-	38	-	38
Formosa	70	-	-	-	70	-	-	-	-	-
Gral. Sarmiento	-	-	-	-	-	-	-	-	-	-
José C. Paz	40	-	-	-	-	-	40	-	-	-
Jujuy	-	-	-	-	-	-	-	-	-	-
La Matanza	63	-	-	-	-	55	66	46	46	-
La Pampa	38	-	-	-	-	38	-	-	-	-
La Plata	45	-	-	-	64	51	41	-	-	-
La Rioja	-	-	-	-	-	-	-	-	-	-
Lanús	-	-	-	-	-	-	-	-	-	-
Litoral	-	-	-	-	-	-	-	-	-	-
Lomas de Zamora	-	-	-	-	-	-	-	-	-	-
Luján	57	-	65	-	-	52	-	38	-	38
Mar del Plata	52	-	-	51	56	52	-	-	-	-
Misiones	30	-	30	-	-	30	-	-	-	-
Moreno	49	-	-	-	-	-	49	59	59	-
Nordeste	54	-	-	-	-	52	70	-	-	-
Noroeste de la PBA	-	-	-	-	-	-	-	54	54	54
Oeste	54	-	-	-	-	-	54	-	-	-
Patagonia Austral	-	-	-	-	-	-	-	-	-	-
Patagonia San Juan Bosco	67	67	-	-	-	-	-	50	-	50
Quilmes	44	-	-	-	-	-	44	-	-	-
Río Cuarto	47	-	-	-	-	49	46	-	-	-
Río Negro	45	-	-	-	-	-	45	-	-	-
Rosario	42	-	47	-	-	41	-	39	-	39
Salta	-	-	-	-	-	-	-	-	-	-
San Juan	-	-	-	-	-	-	-	-	-	-
San Luis	-	-	-	-	-	-	-	-	-	-
San Martín	-	-	-	-	-	-	-	-	-	-
Santiago del Estero	-	-	-	-	-	-	-	-	-	-
Sur	41	-	-	-	-	41	-	-	-	-
Tecnológica	48	-	-	67	-	46	-	-	-	-
Tierra del Fuego	49	-	-	-	-	49	-	-	-	-
Tres de Febrero (1)	*	-	*	-	-	-	-	-	-	-
Tucumán	50	-	-	-	-	50	-	-	-	-
Villa María	42	-	-	-	-	42	-	-	-	-
Villa Mercedes	-	-	-	-	-	-	-	51	-	51
Total Institutos Universitarios	37	-	-	-	-	-	37	-	-	-
IUNA	37	-	-	-	-	-	37	-	-	-

Notas:

No se incluyen los cargos informados como de Situación Laboral inactiva. Se toman en cuenta los campos "categoría equivalente" y "dedicación equivalente".

Los cargos liquidados mediante la modalidad de asociación o subrogancia entre dos cargos de distintas categorías y/o escalafones se computan en la categoría del cargo de mayor nivel.

(1) Universidad Nacional de Tres de Febrero: datos en proceso de validación con la institución universitaria.

Fuente:

Sistema RHUN (Recursos Humanos de Universidades Nacionales), correspondiente al mes de septiembre 2013.

Área de Recursos Humanos de las Universidades Nacionales. Dirección Nacional de Presupuesto e Información Universitaria.

Cuadro 4.19 - Cantidad de cargos clasificados por categoría, según Universidad. Escalafón Personal No Docente. Año 2013.

Institución	Total	Personal Directivo				Personal Superior						Personal de Apoyo						Otros							
		Total	1-366	2-366	11-2213	10-2213	Total	3-366	4-366	5-366	9-2213	8-2213	7-2213	Total	6-366	7-366	6-2213	5-2213	4-2213	2-2213	Total	Otros Directivo	Otros Apoyo	Ad Honorem	Contratos
Total de las Instituciones	49.564	4.082	810	3.263	2	7	24.490	6.676	7.955	9.830	6	13	10	17.754	6.794	10.951	2	4	2	1	3.238	19	11	1	3.207
Total Universidades Nacionales	49.109	4.041	797	3.235	2	7	24.263	6.606	7.884	9.744	6	13	10	17.568	6.692	10.868	2	3	2	1	3.237	19	11	1	3.206
Arturo Jauretche	164	17	6	11	-	-	41	12	10	19	-	-	-	43	20	23	-	-	-	-	63	-	-	-	63
Avellaneda	227	4	1	3	-	-	29	4	11	14	-	-	-	43	13	30	-	-	-	-	151	-	-	-	151
Buenos Aires	14.063	506	60	446	-	-	7.109	1.074	1.650	4.385	-	-	-	6.121	2.871	3.250	-	-	-	-	327	-	-	-	327
Catamarca	561	76	22	52	-	2	278	88	100	83	2	1	4	207	104	100	-	-	2	1	-	-	-	-	-
Centro de la PBA	705	73	26	47	-	-	223	75	78	70	-	-	-	249	33	216	-	-	-	-	160	-	-	-	160
Chaco Austral	39	6	2	4	-	-	17	10	2	5	-	-	-	16	4	12	-	-	-	-	-	-	-	-	-
Chilecito	172	9	2	7	-	-	86	19	27	40	-	-	-	71	42	29	-	-	-	-	6	-	-	-	6
Comahue	868	108	26	82	-	-	435	128	183	124	-	-	-	195	53	142	-	-	-	-	130	-	-	-	130
Córdoba	3.760	367	45	322	-	-	2.018	680	765	573	-	-	-	844	316	528	-	-	-	-	531	-	-	-	531
Cuyo	1.564	178	38	140	-	-	702	248	247	202	-	2	3	684	150	534	-	-	-	-	-	-	-	-	-
Entre Ríos	645	35	5	30	-	-	361	124	149	88	-	-	-	208	49	159	-	-	-	-	41	-	-	-	41
Formosa	513	78	24	54	-	-	167	58	45	64	-	-	-	268	31	237	-	-	-	-	-	-	-	-	-
Gral. Sarmiento	271	48	14	34	-	-	57	10	8	39	-	-	-	118	72	46	-	-	-	-	48	-	-	-	48
José C. Paz	88	-	-	-	-	-	-	-	-	-	-	-	-	-	-	-	-	-	-	-	88	1	8	1	78
Jujuy	400	42	12	30	-	-	192	62	63	67	-	-	-	151	66	85	-	-	-	-	15	-	-	-	15
La Matanza	466	33	9	24	-	-	118	30	29	59	-	-	-	315	88	227	-	-	-	-	-	-	-	-	-
La Pampa	404	43	2	41	-	-	215	71	83	61	-	-	-	118	42	76	-	-	-	-	28	-	-	-	28
La Plata	2.878	328	47	281	-	-	1.481	558	550	373	-	-	-	1.069	447	622	-	-	-	-	-	-	-	-	-
La Rioja	266	29	7	22	-	-	109	36	34	39	-	-	-	128	40	88	-	-	-	-	-	-	-	-	-
Lanús	333	28	9	19	-	-	176	43	48	85	-	-	-	111	80	31	-	-	-	-	18	18	-	-	-
Litoral	1.057	71	25	46	-	-	406	101	157	148	-	-	-	580	134	445	-	1	-	-	-	-	-	-	-
Lomas de Zamora	553	53	11	42	-	-	231	71	75	85	-	-	-	171	78	93	-	-	-	-	98	-	-	-	98
Luján	700	39	6	33	-	-	310	63	106	141	-	-	-	351	122	229	-	-	-	-	-	-	-	-	-
Mar del Plata	878	99	30	69	-	-	432	117	123	192	-	-	-	279	78	201	-	-	-	-	68	-	-	-	68
Misiones	501	115	28	87	-	-	227	105	75	47	-	-	-	159	22	137	-	-	-	-	-	-	-	-	-
Moreno	121	16	6	10	-	-	23	7	6	10	-	-	-	45	4	41	-	-	-	-	37	-	-	-	37
Nordeste	1.799	142	38	104	-	-	898	235	273	390	-	-	-	759	253	506	-	-	-	-	-	-	-	-	-
Noroeste de la PBA	175	13	4	9	-	-	58	18	17	23	-	-	-	93	44	49	-	-	-	-	11	-	-	-	11
Oeste	121	14	9	5	-	-	38	13	1	24	-	-	-	66	30	36	-	-	-	-	3	-	3	-	-
Patagonia Austral	362	41	13	28	-	-	162	46	58	58	-	-	-	151	70	80	-	1	-	-	8	-	-	-	8
Patagonia San Juan Bosco	547	74	19	55	-	-	281	97	102	82	-	-	-	112	63	49	-	-	-	-	80	-	-	-	80
Quilmes	411	58	18	40	-	-	216	59	64	93	-	-	-	130	103	27	-	-	-	-	7	-	-	-	7
Río Cuarto	551	74	21	53	-	-	331	89	124	118	-	-	-	146	56	90	-	-	-	-	-	-	-	-	-
Río Negro	173	17	4	13	-	-	92	26	31	35	-	-	-	64	27	37	-	-	-	-	-	-	-	-	-
Rosario	2.572	299	34	265	-	-	1.521	484	608	429	-	-	-	552	268	284	-	-	-	-	200	-	-	-	200
Salta	538	98	18	80	-	-	322	86	136	100	-	-	-	118	50	68	-	-	-	-	-	-	-	-	-
San Juan	1.047	75	19	56	-	-	708	231	222	255	-	-	-	264	147	117	-	-	-	-	-	-	-	-	-
San Luis	838	52	9	43	-	-	282	100	98	84	-	-	-	152	57	95	-	-	-	-	352	-	-	-	352
San Martín	954	62	24	38	-	-	255	87	56	109	1	1	1	190	100	90	-	-	-	-	447	-	-	-	447
Santiago del Estero	443	66	17	48	-	1	216	62	67	82	1	3	1	161	49	110	2	-	-	-	-	-	-	-	-
Sur	540	72	7	65	-	-	362	84	144	134	-	-	-	99	43	56	-	-	-	-	7	-	-	-	7
Tecnológica Nacional	2.130	135	7	128	-	-	852	389	272	191	-	-	-	1.143	169	974	-	-	-	-	-	-	-	-	-
Tierra del Fuego	90	4	3	1	-	-	41	10	16	15	-	-	-	41	8	33	-	-	-	-	4	-	-	-	4
Tres de Febrero	306	11	1	10	-	-	87	21	18	48	-	-	-	157	37	119	-	1	-	-	51	-	-	-	51
Tucumán	3.027	303	62	236	2	3	2.001	644	911	439	2	5	-	496	141	355	-	-	-	-	227	-	-	-	227
Villa María	252	30	7	22	-	1	95	30	41	22	-	1	1	127	18	109	-	-	-	-	-	-	-	-	-
Villa Mercedes	36	-	-	-	-	-	2	1	1	-	-	-	-	3	-	3	-	-	-	-	31	-	-	-	31
Total Institutos Universitarios	455	41	13	28	-	-	227	70	71	86	-	-	-	186	102	83	-	-	1	-	1	-	-	-	1
IUNA	455	41	13	28	-	-	227	70	71	86	-	-	-	186	102	83	-	-	1	-	1	-	-	-	1

Notas:

No se incluyen los cargos informados como de Situación Laboral inactiva. Se toman en cuenta los campos "categoría equivalente" y "dedicación equivalente".

Los cargos liquidados mediante la modalidad de asociación o subrogancia entre dos cargos de distintas categorías y/o escalafones se computan en la categoría del cargo de mayor nivel.

Fuente:

Sistema RHUN (Recursos Humanos de Universidades Nacionales), correspondiente al mes de septiembre 2013.

Área de Recursos Humanos de las Universidades Nacionales. Dirección Nacional de Presupuesto e Información Universitaria.

Cuadro 4.20 - Cantidad de cargos clasificados por categoría y por sexo, según Universidad. Escalafón Personal No Docente. Año 2013.

Institución	Total		Personal Directivo										Personal Superior													
			Total		1-366		2-366		11-2213		10-2213		Total		3-366		4-366		5-366		9-2213		8-2213		7-2213	
	F	M	F	M	F	M	F	M	F	M	F	M	F	M	F	M	F	M	F	M	F	M	F	M		
Total de las Instituciones	25.171	24.393	2.361	1.721	447	363	1.911	1.352	-	2	3	4	12.907	11.583	3.646	3.030	4.037	3.918	5.216	4.614	-	6	3	10	5	5
Total Universidades Nacionales	24.953	24.156	2.335	1.706	437	360	1.895	1.340	-	2	3	4	12.779	11.484	3.597	3.009	3.997	3.887	5.177	4.567	-	6	3	10	5	5
Arturo Jauretche	69	95	5	12	2	4	3	8	-	-	-	-	20	21	4	8	7	3	9	10	-	-	-	-	-	-
Avellaneda	127	100	2	2	1	-	1	2	-	-	-	-	17	12	2	2	6	5	9	5	-	-	-	-	-	-
Buenos Aires	7.680	6.383	307	199	36	24	271	175	-	-	-	-	4.265	2.844	657	417	949	701	2.659	1.726	-	-	-	-	-	-
Catamarca	230	331	44	32	14	8	28	24	-	-	2	-	96	182	52	36	24	76	17	66	-	2	-	1	3	1
Centro de la PBA	367	338	55	18	17	9	38	9	-	-	-	-	119	104	47	28	41	37	31	39	-	-	-	-	-	-
Chaco Austral	18	21	3	3	-	2	3	1	-	-	-	-	10	7	7	3	-	2	3	2	-	-	-	-	-	-
Chilecito	70	102	2	7	1	1	1	6	-	-	-	-	41	45	10	9	11	16	20	20	-	-	-	-	-	-
Comahue	444	424	74	34	16	10	58	24	-	-	-	-	233	202	80	48	97	86	56	68	-	-	-	-	-	-
Córdoba	2.115	1.645	204	163	18	27	186	136	-	-	-	-	1.187	831	382	298	481	284	324	249	-	-	-	-	-	-
Cuyo	750	814	90	88	22	16	68	72	-	-	-	-	96	182	52	36	24	76	17	66	-	-	-	-	-	-
Entre Ríos	351	294	28	7	1	4	27	3	-	-	-	-	206	155	77	47	79	70	50	38	-	-	-	-	-	-
Formosa	209	304	29	49	9	15	20	34	-	-	-	-	65	102	20	38	17	28	28	36	-	-	-	-	-	-
Gral. Sarmiento	153	118	33	15	10	4	23	11	-	-	-	-	34	23	6	4	6	2	22	17	-	-	-	-	-	-
José C. Paz	56	32	-	-	-	-	-	-	-	-	-	-	-	-	-	-	-	-	-	-	-	-	-	-	-	-
Jujuy	133	267	27	15	8	4	19	11	-	-	-	-	70	122	30	32	21	42	19	48	-	-	-	-	-	-
La Matanza	201	265	14	19	2	7	12	12	-	-	-	-	55	63	9	21	15	14	31	28	-	-	-	-	-	-
La Pampa	233	171	28	15	2	-	26	15	-	-	-	-	126	89	50	21	44	39	32	29	-	-	-	-	-	-
La Plata	1.430	1.448	167	161	22	25	145	136	-	-	-	-	778	703	287	271	312	238	179	194	-	-	-	-	-	-
La Rioja	96	170	16	13	4	3	12	10	-	-	-	-	49	60	21	15	14	20	14	25	-	-	-	-	-	-
Lanús	164	169	21	7	6	3	15	4	-	-	-	-	90	86	26	17	23	25	41	44	-	-	-	-	-	-
Litoral	597	460	44	27	16	9	28	18	-	-	-	-	221	185	57	44	84	73	80	68	-	-	-	-	-	-
Lomas de Zamora	326	227	39	14	7	4	32	10	-	-	-	-	153	78	46	25	51	24	56	29	-	-	-	-	-	-
Luján	367	333	22	17	2	4	20	13	-	-	-	-	167	143	45	18	64	42	58	83	-	-	-	-	-	-
Mar del Plata	524	354	71	28	22	8	49	20	-	-	-	-	257	175	74	43	63	60	120	72	-	-	-	-	-	-
Misiones	246	255	72	43	19	9	53	34	-	-	-	-	115	112	60	45	36	39	19	28	-	-	-	-	-	-
Moreno	69	52	11	5	3	3	8	2	-	-	-	-	11	12	4	3	2	4	5	5	-	-	-	-	-	-
Nordeste	738	1.061	87	55	25	13	62	42	-	-	-	-	386	512	106	129	113	160	167	223	-	-	-	-	-	-
Noroeste de la PBA	78	97	5	8	1	3	4	5	-	-	-	-	32	26	10	8	10	7	12	11	-	-	-	-	-	-
Oeste	62	59	6	8	3	6	3	2	-	-	-	-	25	13	6	7	-	1	19	5	-	-	-	-	-	-
Patagonia Austral	212	150	24	17	8	5	16	12	-	-	-	-	103	59	30	16	35	23	38	20	-	-	-	-	-	-
Patagonia San Juan Bosco	297	250	50	24	12	7	38	17	-	-	-	-	151	130	62	35	55	47	34	48	-	-	-	-	-	-
Quilmes	194	217	36	22	14	4	22	18	-	-	-	-	102	114	30	29	27	37	45	48	-	-	-	-	-	-
Río Cuarto	205	346	35	39	9	12	26	27	-	-	-	-	124	207	36	53	52	72	36	82	-	-	-	-	-	-
Río Negro	85	88	5	12	1	3	4	9	-	-	-	-	54	38	14	12	21	10	19	16	-	-	-	-	-	-
Rosario	1.327	1.245	195	104	24	10	171	94	-	-	-	-	763	758	245	239	316	292	202	227	-	-	-	-	-	-
Salta	239	299	57	41	10	8	47	33	-	-	-	-	141	181	38	48	63	73	40	60	-	-	-	-	-	-
San Juan	434	613	37	38	8	11	29	27	-	-	-	-	302	406	128	103	85	137	89	166	-	-	-	-	-	-
San Luis	400	438	30	22	6	3	24	19	-	-	-	-	143	139	58	42	52	46	33	51	-	-	-	-	-	-
San Martín	496	458	30	32	9	15	21	17	-	-	-	-	145	110	43	44	33	23	68	41	-	1	1	-	-	1
Santiago del Estero	195	248	46	20	8	9	38	10	-	-	-	1	83	133	29	33	18	49	35	47	-	1	1	2	-	1
Sur	287	253	47	25	3	4	44	21	-	-	-	-	173	189	55	29	58	86	60	74	-	-	-	-	-	-
Tecnológica Nacional	1.110	1.020	77	58	5	2	72	56	-	-	-	-	451	401	222	167	150	122	79	112	-	-	-	-	-	-
Tierra del Fuego	65	25	1	3	-	3	1	-	-	-	-	-	29	12	8	2	11	5	10	5	-	-	-	-	-	-
Tres de Febrero	147	159	5	6	1	-	4	6	-	-	-	-	46	41	9	12	10	8	27	21	-	-	-	-	-	-
Tucumán	1.214	1.813	141	162	28	34	112	124	-	2	1	2	745	1.256	263	381	310	601	172	267	-	2	-	5	-	-
Villa María	128	124	13	17	2	5	11	11	-	-	-	1	49	46	16	14	21	20	11	11	-	-	1	-	-	1
Villa Mercedes	15	21	-	-	-	-	-	-	-	-	-	-	2	-	1	-	1	-	-	-	-	-	-	-	-	-
Total Institutos Universitarios	218	237	26	15	10	3	16	12	-	-	-	-	128	99	49	21	40	31	39	47	-	-	-	-	-	-
IUNA	218	237	26	15	10	3	16	12	-	-	-	-	128	99	49	21	40	31	39	47	-	-	-	-	-	-

Continúa en la página siguiente >

◀ Continúa de la página anterior

Institución	Personal de Apoyo														Otros										
	Total		6-366		7-366		6-2213		5-2213		4-2213		2-2213		Total		Otros Directivo		Otros Apoyo		Ad Honorem		Contratos		
	F	M	F	M	F	M	F	M	F	M	F	M	F	M	F	M	F	M	F	M	F	M	F	M	
Total de las Instituciones	8.357	9.397	3.281	3.513	5.071	5.880	-	2	3	1	1	1	1	1	-	1.546	1.692	9	10	8	3	1	-	1.528	1.679
Total Universidades Nacionales	8.293	9.275	3.241	3.451	5.047	5.821	-	2	3	-	1	1	1	-	1.546	1.691	9	10	8	3	1	-	1.528	1.678	
Arturo Jauretche	16	27	9	11	7	16	-	-	-	-	-	-	-	-	28	35	-	-	-	-	-	-	-	28	35
Avellaneda	24	19	7	6	17	13	-	-	-	-	-	-	-	-	84	67	-	-	-	-	-	-	-	84	67
Buenos Aires	2.968	3.153	1.473	1.398	1.495	1.755	-	-	-	-	-	-	-	-	140	187	-	-	-	-	-	-	-	140	187
Catamarca	90	117	44	60	44	56	-	-	-	-	1	1	1	-	-	-	-	-	-	-	-	-	-	-	-
Centro de la PBA	110	139	13	20	97	119	-	-	-	-	-	-	-	-	83	77	-	-	-	-	-	-	-	83	77
Chaco Austral	5	11	2	2	3	9	-	-	-	-	-	-	-	-	-	-	-	-	-	-	-	-	-	-	-
Chilecito	27	44	22	20	5	24	-	-	-	-	-	-	-	-	-	6	-	-	-	-	-	-	-	-	6
Comahue	77	118	12	41	65	77	-	-	-	-	-	-	-	-	60	70	-	-	-	-	-	-	-	60	70
Córdoba	447	397	153	163	294	234	-	-	-	-	-	-	-	-	277	254	-	-	-	-	-	-	-	277	254
Cuyo	315	369	81	69	234	300	-	-	-	-	-	-	-	-	-	-	-	-	-	-	-	-	-	-	-
Entre Ríos	97	111	19	30	78	81	-	-	-	-	-	-	-	-	20	21	-	-	-	-	-	-	-	20	21
Formosa	115	153	13	18	102	135	-	-	-	-	-	-	-	-	-	-	-	-	-	-	-	-	-	-	-
Gral. Sarmiento	61	57	36	36	25	21	-	-	-	-	-	-	-	-	25	23	-	-	-	-	-	-	-	25	23
José C. Paz	-	-	-	-	-	-	-	-	-	-	-	-	-	-	56	32	1	-	5	3	1	-	-	49	29
Jujuy	31	120	13	53	18	67	-	-	-	-	-	-	-	-	5	10	-	-	-	-	-	-	-	5	10
La Matanza	132	183	48	40	84	143	-	-	-	-	-	-	-	-	-	-	-	-	-	-	-	-	-	-	-
La Pampa	67	51	19	23	48	28	-	-	-	-	-	-	-	-	12	16	-	-	-	-	-	-	-	12	16
La Plata	485	584	205	242	280	342	-	-	-	-	-	-	-	-	-	-	-	-	-	-	-	-	-	-	-
La Rioja	31	97	13	27	18	70	-	-	-	-	-	-	-	-	-	-	-	-	-	-	-	-	-	-	-
Lanús	45	66	34	46	11	20	-	-	-	-	-	-	-	-	8	10	8	10	-	-	-	-	-	-	-
Litoral	332	248	64	70	267	178	-	-	1	-	-	-	-	-	-	-	-	-	-	-	-	-	-	-	-
Lomas de Zamora	89	82	42	36	47	46	-	-	-	-	-	-	-	-	45	53	-	-	-	-	-	-	-	45	53
Luján	178	173	73	49	105	124	-	-	-	-	-	-	-	-	-	-	-	-	-	-	-	-	-	-	-
Mar del Plata	161	118	39	39	122	79	-	-	-	-	-	-	-	-	35	33	-	-	-	-	-	-	-	35	33
Misiones	59	100	10	12	49	88	-	-	-	-	-	-	-	-	-	-	-	-	-	-	-	-	-	-	-
Moreno	31	14	3	1	28	13	-	-	-	-	-	-	-	-	16	21	-	-	-	-	-	-	-	16	21
Nordeste	265	494	95	158	170	336	-	-	-	-	-	-	-	-	-	-	-	-	-	-	-	-	-	-	-
Noroeste de la PBA	38	55	23	21	15	34	-	-	-	-	-	-	-	-	3	8	-	-	-	-	-	-	-	3	8
Oeste	28	38	14	16	14	22	-	-	-	-	-	-	-	-	3	-	-	-	3	-	-	-	-	-	-
Patagonia Austral	78	73	34	36	43	37	-	-	1	-	-	-	-	-	7	1	-	-	-	-	-	-	-	7	1
Patagonia San Juan Bosco	57	55	34	29	23	26	-	-	-	-	-	-	-	-	39	41	-	-	-	-	-	-	-	39	41
Quilmes	55	75	45	58	10	17	-	-	-	-	-	-	-	-	1	6	-	-	-	-	-	-	-	1	6
Río Cuarto	46	100	13	43	33	57	-	-	-	-	-	-	-	-	-	-	-	-	-	-	-	-	-	-	-
Río Negro	26	38	13	14	13	24	-	-	-	-	-	-	-	-	-	-	-	-	-	-	-	-	-	-	-
Rosario	272	280	149	119	123	161	-	-	-	-	-	-	-	-	97	103	-	-	-	-	-	-	-	97	103
Salta	41	77	14	36	27	41	-	-	-	-	-	-	-	-	-	-	-	-	-	-	-	-	-	-	-
San Juan	95	169	48	99	47	70	-	-	-	-	-	-	-	-	-	-	-	-	-	-	-	-	-	-	-
San Luis	71	81	25	32	46	49	-	-	-	-	-	-	-	-	156	196	-	-	-	-	-	-	-	156	196
San Martín	116	74	60	40	56	34	-	-	-	-	-	-	-	-	205	242	-	-	-	-	-	-	-	205	242
Santiago del Estero	66	95	16	33	50	60	-	2	-	-	-	-	-	-	-	-	-	-	-	-	-	-	-	-	-
Sur	65	34	33	10	32	24	-	-	-	-	-	-	-	-	2	5	-	-	-	-	-	-	-	2	5
Tecnológica Nacional	582	561	78	91	504	470	-	-	-	-	-	-	-	-	-	-	-	-	-	-	-	-	-	-	-
Tierra del Fuego	32	9	6	2	26	7	-	-	-	-	-	-	-	-	3	1	-	-	-	-	-	-	-	3	1
Tres de Febrero	75	82	21	16	53	66	-	-	1	-	-	-	-	-	21	30	-	-	-	-	-	-	-	21	30
Tucumán	225	271	61	80	164	191	-	-	-	-	-	-	-	-	103	124	-	-	-	-	-	-	-	103	124
Villa María	66	61	12	6	54	55	-	-	-	-	-	-	-	-	-	-	-	-	-	-	-	-	-	-	-
Villa Mercedes	1	2	-	-	1	2	-	-	-	-	-	-	-	-	12	19	-	-	-	-	-	-	-	12	19
Total Institutos Universitarios	64	122	40	62	24	59	-	-	-	1	-	-	-	-	-	1	-	-	-	-	-	-	-	-	1
IUNA	64	122	40	62	24	59	-	-	-	1	-	-	-	-	-	1	-	-	-	-	-	-	-	-	1

Notas:

No se incluyen los cargos informados como de Situación Laboral inactiva. Se toman en cuenta los campos "categoría equivalente" y "dedicación equivalente".

Los cargos liquidados mediante la modalidad de asociación o subrogancia entre dos cargos de distintas categorías y/o escalafones se computan en la categoría del cargo de mayor nivel.

Fuente:

Sistema RHUN (Recursos Humanos de Universidades Nacionales), correspondiente al mes de septiembre 2013. Área de Recursos Humanos de las Universidades Nacionales. Dirección Nacional de Presupuesto e Información Universitaria

Cuadro 4.21 - Edad promedio por categoría, según Universidad. Escalafón Personal No Docente. Año 2013.

Institución	Total	Personal Directivo					Personal Superior							Personal de Apoyo							Otros						
		Total	1-366	2-366	11-2213	10-2213	Total	3-366	4-366	5-366	9-2213	8-2213	7-2213	Total	6-366	7-366	6-2213	5-2213	4-2213	3-2213	2-2213	Total	Otros Directivo	Otros Apoyo	Ad Honorem	Contratos	
Total de las Instituciones	45	53	54	52	53	50	48	50	49	45	48	51	45	40	44	37	37	46	40	-	47	37	48	58	48	37	
Total Universidades Nacionales	45	53	54	52	53	50	48	50	49	45	48	51	45	40	44	37	37	33	40	-	47	37	48	58	48	38	
Arturo Jauretche	38	45	51	42	-	-	35	39	35	32	-	-	-	38	34	41	-	-	-	-	-	38	-	-	-	-	38
Avellaneda	36	40	35	41	-	-	38	44	37	36	-	-	-	30	34	27	-	-	-	-	-	37	-	-	-	-	37
Buenos Aires	44	51	51	51	-	-	46	49	48	45	-	-	-	41	45	37	-	-	-	-	-	41	-	-	-	-	41
Catamarca	48	55	56	54	-	56	50	51	50	51	52	43	52	43	47	39	-	-	40	-	47	-	-	-	-	-	-
Centro de la PBA	42	54	58	51	-	-	48	50	48	46	-	-	-	38	46	37	-	-	-	-	-	35	-	-	-	-	35
Chaco Austral	48	49	46	50	-	-	48	44	60	52	-	-	-	48	54	47	-	-	-	-	-	-	-	-	-	-	-
Chilecito	41	40	39	40	-	-	40	41	41	38	-	-	-	40	36	46	-	-	-	-	-	71	-	-	-	-	71
Comahue	46	54	54	53	-	-	50	51	51	48	-	-	-	41	50	38	-	-	-	-	-	35	-	-	-	-	35
Córdoba	46	55	55	54	-	-	50	52	50	47	-	-	-	39	42	38	-	-	-	-	-	35	-	-	-	-	35
Cuyo	47	54	55	54	-	-	52	53	53	49	49	46	-	39	47	37	-	-	-	-	-	-	-	-	-	-	-
Entre Ríos	44	55	54	55	-	-	47	49	47	45	-	-	-	39	42	38	-	-	-	-	-	40	-	-	-	-	40
Formosa	43	50	52	49	-	-	47	49	49	44	-	-	-	38	41	37	-	-	-	-	-	-	-	-	-	-	-
Gral. Sarmiento	38	45	48	43	-	-	40	47	46	38	-	-	-	37	36	39	-	-	-	-	-	33	-	-	-	-	33
José C. Paz	36	-	-	-	-	-	-	-	-	-	-	-	-	-	-	-	-	-	-	-	-	36	26	37	48	-	35
Jujuy	48	54	53	54	-	-	51	53	51	50	-	-	-	43	48	40	-	-	-	-	-	40	-	-	-	-	40
La Matanza	40	49	50	48	-	-	45	48	45	44	-	-	-	37	41	36	-	-	-	-	-	-	-	-	-	-	-
La Pampa	46	54	60	54	-	-	49	50	52	45	-	-	-	39	46	35	-	-	-	-	-	44	-	-	-	-	44
La Plata	46	53	55	53	-	-	49	51	49	46	-	-	-	40	43	38	-	-	-	-	-	-	-	-	-	-	-
La Rioja	43	47	49	47	-	-	45	44	46	46	-	-	-	40	45	39	-	-	-	-	-	-	-	-	-	-	-
Lanús	40	53	54	53	-	-	39	41	38	38	-	-	-	38	36	43	-	-	-	-	-	49	49	-	-	-	-
Litoral	45	54	56	54	-	-	51	53	50	51	-	-	-	39	48	36	46	-	-	-	-	-	-	-	-	-	-
Lomas de Zamora	45	53	52	53	-	-	47	49	47	45	-	-	-	43	46	40	-	-	-	-	-	38	-	-	-	-	38
Luján	42	49	56	48	-	-	44	46	43	45	-	-	-	38	43	36	-	-	-	-	-	-	-	-	-	-	-
Mar del Plata	47	54	57	53	-	-	49	49	49	50	-	-	-	41	44	40	-	-	-	-	-	40	-	-	-	-	40
Misiones	47	55	57	54	-	-	50	50	51	50	-	-	-	37	48	35	-	-	-	-	-	-	-	-	-	-	-
Moreno	39	47	54	43	-	-	41	47	38	39	-	-	-	39	39	39	-	-	-	-	-	36	-	-	-	-	36
Nordeste	47	55	57	54	-	-	50	52	51	48	-	-	-	42	48	39	-	-	-	-	-	-	-	-	-	-	-
Noroeste de la PBA	40	43	45	42	-	-	39	42	38	38	-	-	-	41	41	41	-	-	-	-	-	36	-	-	-	-	36
Oeste	36	37	41	31	-	-	37	45	27	33	-	-	-	31	31	32	-	-	-	-	-	113	-	113	-	-	-
Patagonia Austral	41	44	43	44	-	-	42	45	44	40	-	-	-	39	37	40	54	-	-	-	-	36	-	-	-	-	36
Patagonia San Juan Bosco	46	54	60	53	-	-	48	50	48	47	-	-	-	44	48	40	-	-	-	-	-	32	-	-	-	-	32
Quilmes	41	45	48	44	-	-	39	39	41	38	-	-	-	40	39	44	-	-	-	-	-	59	-	-	-	-	59
Río Cuarto	48	57	61	56	-	-	50	52	51	48	-	-	-	39	42	37	-	-	-	-	-	-	-	-	-	-	-
Río Negro	39	42	46	41	-	-	39	43	39	35	-	-	-	39	39	40	-	-	-	-	-	-	-	-	-	-	-
Rosario	46	56	59	55	-	-	49	52	49	43	-	-	-	37	38	36	-	-	-	-	-	33	-	-	-	-	33
Salta	49	56	58	55	-	-	50	51	49	49	-	-	-	40	44	37	-	-	-	-	-	-	-	-	-	-	-
San Juan	55	59	60	58	-	-	57	58	58	55	-	-	-	48	56	38	-	-	-	-	-	-	-	-	-	-	-
San Luis	46	59	59	58	-	-	54	55	55	52	-	-	-	45	49	42	-	-	-	-	-	37	-	-	-	-	37
San Martín	41	47	49	46	-	-	42	43	42	41	33	60	41	38	39	37	-	-	-	-	-	40	-	-	-	-	40
Santiago del Estero	47	54	58	53	-	45	50	51	52	49	52	51	35	40	44	39	37	-	-	-	-	-	-	-	-	-	-
Sur	45	50	50	50	-	-	45	46	46	43	-	-	-	41	46	37	-	-	-	-	-	44	-	-	-	-	44
Tecnológica	44	53	58	53	-	-	50	50	48	50	-	-	-	39	48	38	-	-	-	-	-	-	-	-	-	-	-
Tierra del Fuego	36	55	55	54	-	-	40	45	44	31	-	-	-	31	37	30	-	-	-	-	-	33	-	-	-	-	33
Tres de Febrero (1)	*	*	*	*	-	-	*	*	*	*	-	-	-	*	*	*	-	-	-	-	-	*	-	-	-	-	*
Tucumán	47	54	55	53	53	50	49	52	49	43	51	50	-	38	41	37	-	-	-	-	-	38	-	-	-	-	38
Villa María	39	45	46	45	-	43	43	42	41	46	-	58	32	35	40	34	-	-	-	-	-	-	-	-	-	-	-
Villa Mercedes	36	-	-	-	-	-	44	46	41	-	-	-	-	42	42	-	-	-	-	-	-	35	-	-	-	-	35
Total Institutos Universitarios	44	52	56	50	-	-	45	46	46	44	-	-	-	42	40	43	-	82	-	-	-	23	-	-	-	23	
IUNA	44	52	56	50	-	-	45	46	46	44	-	-	-	42	40	43	-	82	-	-	-	23	-	-	-	-	23

Notas:
 No se incluyen los cargos informados como de Situación Laboral inactiva. Se toman en cuenta los campos "categoría equivalente" y "dedicación equivalente".
 Los cargos liquidados mediante la modalidad de asociación o subrogancia entre dos cargos de distintas categorías y/o escalafones se computan en la categoría del cargo de mayor nivel.
 (1) Universidad Nacional de Tres de Febrero: datos en proceso de validación con la institución universitaria.

Fuente:
 Sistema RHUN (Recursos Humanos de Universidades Nacionales), correspondiente al mes de septiembre 2013.
 Área de Recursos Humanos de las Universidades Nacionales. Dirección Nacional de Presupuesto e Información Universitaria

Cuadro 4.22 - Cantidad de cargos clasificados por agrupamiento, según Universidad. Escalafón Personal No Docente. Año 2013.

Institución	Total	Agrupamiento				
		Administrativo	Mantenimiento, Producción y Servicios Generales	Técnico - Profesional	Asistencial	No Informa
Total de las Instituciones	49.564	24.000	9.173	6.638	8.422	1.331
Total Universidades Nacionales	49.109	23.648	9.075	6.634	8.422	1.330
Arturo Jauretche	164	86	49	29	-	-
Avellaneda	227	198	8	9	-	12
Buenos Aires	14.063	5.063	2.207	1.108	5.358	327
Catamarca	561	320	147	92	2	-
Centro de la PBA	705	401	162	142	-	-
Chaco Austral	39	21	11	7	-	-
Chilecito	172	89	31	24	-	28
Comahue	868	509	175	175	9	-
Córdoba	3.760	1.060	283	311	1.689	417
Cuyo	1.564	776	329	234	38	187
Entre Ríos	645	451	118	76	-	-
Formosa	513	434	57	22	-	-
Gral. Sarmiento	271	174	19	67	-	11
José C. Paz	88	87	-	1	-	-
Jujuy	400	200	82	103	-	15
La Matanza	466	382	74	-	-	10
La Pampa	404	230	72	61	-	41
La Plata	2.878	1.395	695	624	141	23
La Rioja	266	194	72	-	-	-
Lanús	333	243	38	48	-	4
Litoral	1.057	552	407	96	-	2
Lomas de Zamora	553	441	112	-	-	-
Luján	700	404	166	100	-	30
Mar del Plata	878	407	198	172	34	67
Misiones	501	320	99	82	-	-
Moreno	121	81	27	9	1	3
Nordeste	1.799	845	502	377	75	-
Noroeste de la PBA	175	92	40	43	-	-
Oeste	121	121	-	-	-	-
Patagonia Austral	362	192	56	114	-	-
Patagonia San Juan Bosco	547	303	93	151	-	-
Quilmes	411	223	82	83	-	23
Río Cuarto	551	226	171	127	27	-
Río Negro	173	173	-	-	-	-
Rosario	2.572	949	527	315	781	-
Salta	538	225	91	97	-	125
San Juan	1.047	525	247	268	7	-
San Luis	838	642	124	72	-	-
San Martín	954	377	96	481	-	-
Santiago del Estero	443	249	104	85	-	5
Sur	540	234	90	195	21	-
Tecnológica Nacional	2.130	1.665	423	41	1	-
Tierra del Fuego	90	84	3	3	-	-
Tres de Febrero	306	225	42	39	-	-
Tucumán	3.027	1.562	701	526	238	-
Villa María	252	193	38	21	-	-
Villa Mercedes	36	25	7	4	-	-
Total Institutos Universitarios	455	352	98	4	-	1
IUNA	455	352	98	4	-	1

Notas:

Dentro del grupo "No informa" se incluyen: a) cargos informados como "Cadetes" - Universidades: Mar del Plata (67 Cargos) y Lanús (4 Cargos)-; b) cargos informados como "No corresponde" Buenos Aires (327 cargos).

No se incluyen los cargos informados como de Situación Laboral inactiva.

Los cargos liquidados mediante la modalidad de asociación o subrogancia entre dos cargos de distintas categorías y/o escalafones se computan en la categoría del cargo de mayor nivel.

Fuente:

Sistema RHUN (Recursos Humanos de Universidades Nacionales), correspondiente al mes de septiembre 2013.

Área de Recursos Humanos de las Universidades Nacionales. Dirección Nacional de Presupuesto e Información Universitaria.

Cuadro 4.23 - Evolución del salario docente universitario: diciembre 2001 a diciembre 2014. Remuneraciones Brutas Sin Antigüedad.

Dedicación	Categoría	AÑO 2001	AÑO 2002	AÑO 2003	AÑO 2004	AÑO 2005	AÑO 2006	AÑO 2007	AÑO 2008	AÑO 2009	AÑO 2010	AÑO 2011	AÑO 2012	AÑO 2013	AÑO 2014
Exclusiva	PROFESOR TITULAR	1.042	1.042	1.042	1.402	1.891	2.332	3.382	4.429	5.117	6.275	8.198	10.009	12.362	17.551
	PROFESOR ASOCIADO	981	981	981	1.288	1.744	2.151	3.119	4.069	4.701	5.699	7.376	8.992	11.098	15.722
	PROFESOR ADJUNTO	850	850	850	1.080	1.483	1.830	2.657	3.488	4.030	5.104	6.554	7.974	9.834	13.892
	JEFE DE TRABAJOS PRÁCTICOS	745	745	745	965	1.345	1.663	2.418	3.183	3.678	4.471	5.731	6.957	8.570	12.063
	AYUDANTE DE 1°	669	669	669	879	1.243	1.534	2.224	2.768	3.198	3.838	5.679	6.914	8.435	10.864
Semiexclusiva	PROFESOR TITULAR	576	576	576	651	898	1.110	1.517	2.215	2.559	3.138	4.099	5.004	6.181	8.775
	PROFESOR ASOCIADO	540	540	540	615	856	1.058	1.436	2.035	2.351	2.850	3.688	4.496	5.549	7.861
	PROFESOR ADJUNTO	446	446	446	521	747	921	1.241	1.744	2.015	2.552	3.277	3.987	4.917	6.946
	JEFE DE TRABAJOS PRÁCTICOS	383	383	383	458	673	831	1.121	1.592	1.839	2.272	2.866	3.479	4.285	6.032
	AYUDANTE DE 1°	344	344	344	419	628	775	1.039	1.554	1.795	2.272	2.840	3.457	4.217	5.432
Simple	PROFESOR TITULAR	225	225	225	270	387	477	684	1.107	1.279	1.569	2.050	2.502	3.090	4.388
	PROFESOR ASOCIADO	211	211	211	249	360	445	636	1.017	1.175	1.425	1.844	2.248	2.774	3.930
	PROFESOR ADJUNTO	178	178	178	216	321	396	562	872	1.007	1.276	1.638	1.994	2.458	3.473
	JEFE DE TRABAJOS PRÁCTICOS	153	153	153	190	291	360	512	796	920	1.118	1.433	1.739	2.142	3.016
	AYUDANTE DE 1°	135	135	135	173	271	335	474	692	800	959	1.227	1.485	2.109	2.716
	AYUDANTE DE 2°	116	116	116	154	265	328	448	554	640	768	982	1.188	1.461	2.047

Se consignan los montos vigentes al mes de diciembre de cada año.

Desde el año 2007 se incluye adicional del 20% sobre el básico para cargos de hasta 4 años de antigüedad (según lo acordado por acta paritaria del 9 de mayo 2007).

Desde el año 2008 se incluye adicional remunerativo y no bonificable para cargos de dedicación Semiexclusiva.

Desde el año 2011 se incluye adicional remunerativo y no bonificable para cargos de dedicación Exclusiva.

Desde el año 2013 se incluye adicional remunerativo y no bonificable para cargos de dedicación simple (generalización garantía para esta dedicación desde octubre 2013).

Adicionalmente a los montos consignados se abonan adicionales por título de posgrado y suplemento por zona desfavorable en los casos en que corresponda.

Fuente:

Elaboración propia en base a Actas Paritarias Nacionales

Dirección Nacional de Presupuesto e Información Universitaria

Cuadro 4.24 - Evolución del salario docente universitario: diciembre 2001 a diciembre 2014. Remuneraciones Brutas con Antigüedad Promedio.

Dedicación	Categoría	AÑO 2001	AÑO 2002	AÑO 2003	AÑO 2004	AÑO 2005	AÑO 2006	AÑO 2007	AÑO 2008	AÑO 2009	AÑO 2010	AÑO 2011	AÑO 2012	AÑO 2013	AÑO 2014
Exclusiva	PROFESOR TITULAR	1.995	1.995	1.995	2.382	3.462	4.438	5.467	7.160	8.273	10.145	13.254	16.181	19.985	28.374
	PROFESOR ASOCIADO	1.879	1.879	1.879	2.210	3.181	4.088	5.042	6.578	7.601	9.214	11.924	14.536	17.942	25.416
	PROFESOR ADJUNTO	1.628	1.628	1.628	1.880	2.681	3.465	4.295	5.639	6.515	8.252	10.595	12.892	15.898	22.459
	JEFE DE TRABAJOS PRÁCTICOS	1.426	1.426	1.426	1.664	2.419	3.141	3.909	5.146	5.946	7.228	9.266	11.247	13.855	19.502
	AYUDANTE DE 1°	1.282	1.282	1.282	1.508	2.222	2.890	3.596	4.475	5.171	6.205	7.936	9.603	11.812	16.544
Semiexclusiva	PROFESOR TITULAR	721	721	721	948	1.340	1.780	2.263	3.303	3.817	4.680	6.114	7.465	9.220	13.090
	PROFESOR ASOCIADO	680	680	680	889	1.272	1.693	2.141	3.035	3.507	4.251	5.501	6.706	8.277	11.726
	PROFESOR ADJUNTO	575	575	575	733	1.090	1.461	1.852	2.601	3.006	3.807	4.888	5.948	7.335	10.361
	JEFE DE TRABAJOS PRÁCTICOS	503	503	503	630	970	1.309	1.672	2.374	2.743	3.335	4.275	5.189	6.392	8.997
	AYUDANTE DE 1°	458	458	458	567	897	1.216	1.550	2.065	2.385	2.862	3.661	4.430	5.449	7.633
Simple	PROFESOR TITULAR	259	259	259	372	550	725	947	1.532	1.770	2.170	2.835	3.461	4.275	6.070
	PROFESOR ASOCIADO	244	244	244	344	510	675	880	1.407	1.626	1.971	2.551	3.110	3.838	5.437
	PROFESOR ADJUNTO	207	207	207	294	451	598	778	1.206	1.394	1.765	2.266	2.758	3.401	4.804
	JEFE DE TRABAJOS PRÁCTICOS	179	179	179	255	407	542	708	1.101	1.272	1.546	1.982	2.406	2.964	4.172
	AYUDANTE DE 1°	159	159	159	229	376	503	656	957	1.106	1.327	1.698	2.054	2.527	3.539
	AYUDANTE DE 2°	138	138	138	200	360	490	620	766	885	1.062	1.358	1.643	2.021	2.831

Se consignan los montos vigentes al mes de diciembre de cada año.

Para toda la serie se toma en cuenta el mismo promedio de adicional por antigüedad (94% para dedicación exclusiva, 79% para dedicación semiexclusiva y 66% para dedicación simple)

Adicionalmente a los montos consignados se abonan adicionales por título de posgrado y suplemento por zona desfavorable en los casos en que corresponda.

Fuente:

Elaboración propia en base a Actas Paritarias Nacionales
Dirección Nacional de Presupuesto e Información Universitaria

Cuadro 4.25 - Evolución del salario docente universitario: diciembre 2001 a diciembre 2014. Remuneraciones Brutas con Antigüedad Máxima.

Dedicación	Categoría	AÑO 2001	AÑO 2002	AÑO 2003	AÑO 2004	AÑO 2005	AÑO 2006	AÑO 2007	AÑO 2008	AÑO 2009	AÑO 2010	AÑO 2011	AÑO 2012	AÑO 2013	AÑO 2014
Exclusiva	PROFESOR TITULAR	2.259	2.259	2.259	2.653	3.897	5.021	6.200	8.120	9.382	11.504	15.030	18.349	22.664	32.176
	PROFESOR ASOCIADO	2.127	2.127	2.127	2.465	3.579	4.624	5.718	7.460	8.619	10.449	13.522	16.485	20.346	28.823
	PROFESOR ADJUNTO	1.844	1.844	1.844	2.101	3.013	3.918	4.871	6.394	7.388	9.358	12.015	14.620	18.029	25.469
	JEFE DE TRABAJOS PRÁCTICOS	1.615	1.615	1.615	1.858	2.715	3.550	4.432	5.836	6.743	8.197	10.507	12.755	15.712	22.115
	AYUDANTE DE 1°	1.452	1.452	1.452	1.681	2.493	3.265	4.078	5.075	5.864	7.036	9.000	10.890	13.395	18.762
Semiexclusiva	PROFESOR TITULAR	842	842	842	1.148	1.615	2.174	2.782	4.060	4.691	5.752	7.515	9.175	11.332	16.088
	PROFESOR ASOCIADO	796	796	796	1.076	1.531	2.067	2.632	3.730	4.310	5.224	6.761	8.242	10.173	14.411
	PROFESOR ADJUNTO	682	682	682	883	1.309	1.781	2.276	3.197	3.694	4.679	6.007	7.310	9.015	12.735
	JEFE DE TRABAJOS PRÁCTICOS	603	603	603	757	1.162	1.595	2.055	2.918	3.372	4.099	5.254	6.377	7.856	11.058
	AYUDANTE DE 1°	553	553	553	680	1.073	1.480	1.905	2.537	2.932	3.518	4.500	5.445	6.697	9.381
Simple	PROFESOR TITULAR	310	310	310	478	708	951	1.255	2.030	2.345	2.876	3.757	4.587	5.666	8.044
	PROFESOR ASOCIADO	292	292	292	444	655	884	1.167	1.865	2.155	2.612	3.381	4.121	5.087	7.206
	PROFESOR ADJUNTO	250	250	250	377	577	783	1.031	1.599	1.847	2.340	3.004	3.655	4.507	6.367
	JEFE DE TRABAJOS PRÁCTICOS	217	217	217	326	518	709	938	1.459	1.686	2.049	2.627	3.189	3.928	5.529
	AYUDANTE DE 1°	194	194	194	291	477	657	869	1.269	1.466	1.759	2.250	2.722	3.349	4.690
	AYUDANTE DE 2°	170	170	170	254	453	637	822	1.015	1.173	1.407	1.800	2.178	2.679	3.752

Nota:

Se muestran los montos vigentes al mes de diciembre de cada año.

Adicionalmente a los montos consignados se abonan adicionales por título de posgrado y suplemento por zona desfavorable en los casos en que corresponda.

Fuente:

 Elaboración propia en base a Actas Paritarias Nacionales
 Dirección Nacional de Presupuesto e Información Universitaria



ANUARIO
2013

ESTADÍSTICAS
UNIVERSITARIAS
ARGENTINAS

CAPÍTULO 5

Presupuesto de las Universidades Nacionales

5. Presupuesto de las Universidades Nacionales

Coordinadora: Lic. Andrea Escande

Equipo Técnico: Sra. Miriam Martín, C.P.N. Carolina Rossi, C.P.N. María Laura Plá, Lic. Beatriz Mendoza, y Lic. María de los Ángeles Ceballos Figueroa

Ubicación física: Pizzurno 935, 2° piso-oficinas 215-216, Ciudad Autónoma de Buenos Aires (C1020ACA).

Teléfono: (0054) (11) 4129-1207

Objetivos

En este capítulo se presenta la información estadística correspondiente al presupuesto universitario para el año 2013 de las Universidades Nacionales incorporando un análisis comparativo para el período 2007/2013.

La información que se expone en el presente capítulo fue elaborada por el Departamento de Presupuesto Universitario dependiente de la Dirección Nacional de Presupuesto e Información Universitaria de la Secretaría de Políticas Universitarias (SPU). Las fuentes de información son: las Cuentas de Inversión del ejercicio 2013 presentadas por las Universidades Nacionales a la Contaduría General de la Nación del Ministerio de Economía y Finanzas Públicas y el informe que comunica los créditos devengados al cierre del ejercicio correspondiente a todas las Jurisdicciones de la Administración Nacional realizado por la Contaduría General de la Nación y la Secretaría de Políticas Universitarias.

El Departamento de Presupuesto Universitario tiene a su cargo, entre otras acciones, la coordinación de las tareas referentes a la captura, consistencia y consolidación de la información económico financiera de las Universidades Nacionales.

Descripción

En la presente edición se muestra la evolución porcentual del presupuesto transferido a las Universidades Nacionales en el Producto Interno Bruto (PIB); la inversión del Estado Nacional con destino a las Universidades Nacionales; la composición de los créditos iniciales y de cierre; como así también la aplicación de los recursos adicionales por concepto.

Asimismo, se expone la ejecución del presupuesto universitario del ejercicio 2013 por objeto del gasto y fuente de financiamiento. Se presenta la recaudación de recursos propios, la inversión corriente y de capital por alumno, el remanente presupuestario del ejercicio 2013, y el presupuesto que cada Universidad destina, -adicionalmente a los Programas Nacionales-, a becas estudiantiles.

A continuación se presentan los principales datos del Área.

Cuadro 5.1 · Participación porcentual del presupuesto transferido a las Universidades Nacionales en el Producto Interno Bruto, en millones de pesos a valores corrientes. Período 2007-2013

Año	Presupuesto de las Universidades Nacionales ⁽¹⁾	P.I.B. ⁽²⁾	Participación Porcentual	Variación Presupuestaria
	en millones de \$ corrientes	en millones de \$ corrientes	%	%
2007	5.454	812.456	0,67	-
2008	7.498	1.032.758	0,73	37,48
2009	10.005	1.145.458	0,87	33,44
2010	12.844	1.442.655	0,89	28,38
2011	16.939	1.842.022	0,92	31,88
2012	21.699	2.163.241	1,00	28,10
2013	27.577	2.552.499	1,08	27,09

Notas:

(1) Transferencias efectivizadas a las UUNN por el total de las Jurisdicciones Nacionales.

(2) PIB 2011-2013 según Mensaje de elevación del Proyecto de Ley de Presupuesto para el Ejercicio 2013.

Fuente: DNPeIU-SPU

Gráfico 5.1 · Evolución Presupuestaria. Período 2006-2012

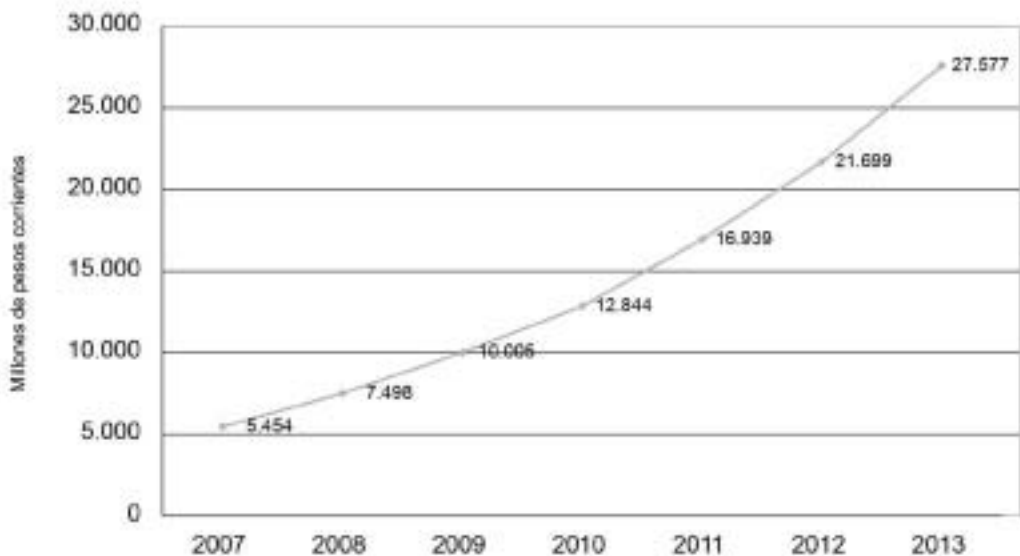

Aumento Presupuestario	
2007-2013	406%

Fuente: DNPeIU-SPU

Cuadro 5.2 -Inversión del Estado Nacional. Total de fuentes de financiamiento, según Universidad. Período 2007-2013

Institución	2007	2008	2009	2010	2011	2012	2013
Total de las Instituciones	5.454.405.758	7.497.785.448	10.005.099.743	12.843.573.456	16.938.929.888	21.699.702.148	27.577.439.484
Total Universidades Nacionales	5.409.027.390	7.427.160.046	9.906.550.614	12.715.138.592	16.767.788.197	21.469.542.267	27.290.473.694
Arturo Jauretche	-	-	-	3.039.598	35.534.062	70.850.505	95.047.589
Avellaneda	-	-	-	2.781.488	37.877.661	77.567.844	124.243.756
Buenos Aires	997.477.362	1.414.071.109	1.884.055.219	2.351.610.157	3.076.026.243	3.865.124.097	4.769.012.974
Catamarca	70.895.850	90.982.523	123.190.929	155.882.371	215.800.301	279.002.381	359.629.440
Centro de la PBA	80.566.040	105.656.118	154.428.032	200.094.011	268.009.285	337.397.017	423.940.995
Chaco Austral	-	365.221	5.492.552	33.814.125	47.177.682	64.280.995	92.099.859
Chilecito	15.072.451	22.125.712	30.445.517	44.567.330	63.601.151	86.615.742	105.680.079
Comahue	125.950.470	165.946.445	222.120.587	292.850.329	385.034.518	492.340.438	640.760.572
Córdoba	411.698.219	569.204.141	749.782.136	937.997.907	1.211.147.726	1.511.472.437	1.907.349.327
Cuyo	242.706.226	327.337.967	431.193.221	532.829.781	695.825.087	875.403.808	1.091.558.841
Entre Ríos	70.009.136	92.574.646	128.637.783	164.592.110	216.096.795	278.825.607	369.829.099
Formosa	37.531.241	51.197.440	70.308.901	97.936.749	134.974.021	189.382.323	236.014.782
Gral. Sarmiento	35.875.891	47.907.330	62.056.296	78.226.531	99.135.735	133.582.406	170.397.987
Jose C. Paz	-	-	-	-	7.938.214	17.956.972	46.825.802
Jujuy	61.045.406	87.515.689	119.375.541	152.493.341	201.668.475	261.008.812	321.732.861
La Matanza	70.120.339	88.328.261	120.576.476	168.278.961	216.880.014	282.741.944	365.957.926
La Pampa	64.355.076	86.417.954	116.070.448	145.052.157	190.044.421	241.006.637	310.374.244
La Plata	388.495.845	522.039.106	699.423.076	888.232.119	1.202.024.902	1.522.002.598	1.949.436.697
La Rioja	44.970.383	69.905.982	100.840.827	132.317.246	171.667.603	216.159.071	281.728.803
Lanús	30.521.579	45.392.587	67.655.013	87.655.454	102.779.581	139.644.888	187.563.488
Litoral	164.379.943	211.770.564	282.098.603	352.213.043	453.609.144	563.809.272	715.028.034
Lomas de Zamora	88.572.544	113.829.825	148.452.194	191.423.919	243.651.760	288.501.266	369.790.071
Luján	68.891.769	108.185.129	120.056.054	171.020.872	209.847.379	280.246.443	347.709.558
Mar del Plata	130.978.626	174.193.829	230.863.808	291.443.346	372.320.225	466.841.586	584.624.454
Misiones	87.827.016	121.023.667	154.596.489	207.235.811	258.785.356	341.121.536	433.092.291
Moreno	-	-	-	3.012.488	31.645.075	63.683.104	78.673.275
Nordeste	166.834.712	228.351.335	304.628.080	382.902.498	494.463.315	622.584.131	783.854.156
Noroeste de la PBA	15.405.940	23.042.863	33.314.771	62.400.642	90.962.989	108.172.748	143.173.126
Oeste	-	-	-	1.412.805	10.656.625	37.759.167	51.046.685
Patagonia Austral	53.132.259	74.550.388	100.305.868	127.927.663	172.094.174	207.489.174	264.382.433
Patagonia S. J. Bosco	105.180.438	143.318.825	199.401.418	242.775.980	320.184.612	408.306.726	502.435.581
Quilmes	36.736.262	48.685.841	67.313.062	110.871.764	135.153.776	179.060.463	239.004.296
Río Cuarto	104.408.679	133.207.563	176.544.102	233.594.821	287.937.064	360.424.456	461.971.807
Río Negro	-	2.264.611	35.672.383	68.430.345	101.478.665	142.226.206	174.963.991
Rosario	287.524.995	385.882.269	527.184.198	672.058.992	871.443.932	1.100.621.257	1.423.669.019
Salta	99.091.000	132.031.799	167.027.921	212.202.411	276.117.961	361.494.885	464.866.269
San Juan	186.182.982	239.805.941	309.726.863	382.848.533	514.321.758	659.709.493	809.818.808
San Luis	107.080.379	140.674.233	182.625.647	234.059.927	294.352.479	370.469.259	463.983.973
San Martín	46.935.875	66.883.895	98.314.551	134.809.299	200.946.383	312.515.181	510.379.978
Santiago del Estero	53.484.304	69.024.190	89.862.513	121.346.349	158.175.479	206.217.038	267.699.637
Sur	119.081.886	154.489.620	210.268.441	263.263.661	334.883.988	420.707.350	539.542.013
Tecnológica Nacional	377.092.866	602.310.802	760.762.564	923.604.125	1.280.456.762	1.509.384.438	1.889.937.511
Tierra del Fuego	-	-	-	-	4.864.519	40.413.024	74.307.002
Tres de Febrero	31.148.142	31.839.592	48.860.812	93.702.212	102.217.311	166.098.464	213.233.766
Tucumán	298.442.548	385.594.182	509.735.001	668.172.152	852.095.326	1.102.460.234	1.380.655.452
Villa María	24.285.116	32.089.508	48.242.632	70.204.856	101.704.839	130.394.865	175.842.531
Villa Mercedes	-	-	-	-	756.084	5.731.176	36.800.130
Sin discriminar	9.037.596	17.141.345	15.040.087	21.948.314	13.417.741	70.732.804	40.802.726
Total Institutos Universitarios	45.378.368	70.625.402	98.549.129	128.434.863	171.141.691	230.159.881	286.965.790
Aeronáutico	-	155.477	454.871	661.886	618.700	50.942	578.433
Enseñanza Superior del Ejército	-	214.602	276.484	276.640	111.922	-	324.843
IUNA	45.378.368	70.028.729	97.334.380	126.705.579	168.865.044	228.235.528	284.505.870
Policía Federal Argentina	-	226.594	483.394	959.758	1.546.025	1.873.411	1.556.644

Nota: Transferencias devengadas a las UUNN por la totalidad de las Jurisdicciones de la Administración Pública Nacional.

Fuente: DNPeIU-SPU

Cuadro 5.2.1.1 - Créditos del Tesoro Nacional, inicial y de cierre en miles de pesos, y su participación porcentual por función, según Universidad. Año 2013

Universidad	Crédito de Inicio								Crédito de Cierre								Incremento porcentual (%)
	Total		Salud		Educación y Cultura		Ciencia y Técnica		Total		Salud		Educación y Cultura		Ciencia y Técnica		
	en miles de \$	en miles de \$	%	en miles de \$	%	en miles de \$	%	en miles de \$	en miles de \$	en miles de \$	%	en miles de \$	%	en miles de \$	%		
Total de las Instituciones	21.849.628	317.383	1,5%	21.314.424	97,6%	217.822	1,0%	26.817.675	317.383	1,2%	26.282.493	98,0%	217.800	0,8%	23%		
Total Universidades Nacionales	21.630.949	317.383	1,5%	21.096.388	97,5%	217.178	1,0%	26.534.339	317.383	1,2%	25.999.938	98,0%	217.018	0,8%	23%		
Arturo Jauretche	56.234	-	0,0%	55.934	99,5%	300	0,5%	89.382	-	0,0%	89.082	99,7%	300	0,3%	59%		
Avellaneda	57.183	-	0,0%	56.883	99,5%	300	0,5%	82.484	-	0,0%	82.184	99,6%	300	0,4%	44%		
Buenos Aires	3.903.877	173.358	4,4%	3.714.254	95,1%	16.265	0,4%	4.668.675	173.358	3,7%	4.463.489	95,6%	31.828	0,7%	20%		
Catamarca	271.982	-	0,0%	269.687	99,2%	2.295	0,8%	359.629	-	0,0%	355.658	98,9%	3.972	1,1%	32%		
Centro de la PBA	330.454	4.200	1,3%	323.398	97,9%	2.857	0,9%	414.335	4.200	1,0%	404.678	97,7%	5.457	1,3%	25%		
Chaco Austral	65.261	-	0,0%	64.638	99,0%	623	1,0%	87.834	-	0,0%	87.067	99,1%	767	0,9%	35%		
Chilecito	80.838	-	0,0%	80.215	99,2%	623	0,8%	104.427	-	0,0%	103.621	99,2%	805	0,8%	29%		
Comahue	499.756	4.490	0,9%	492.384	98,5%	2.882	0,6%	628.200	4.490	0,7%	618.341	98,4%	5.369	0,9%	26%		
Córdoba	1.548.074	39.105	2,5%	1.501.290	97,0%	7.680	0,5%	1.884.692	39.105	2,1%	1.828.979	97,0%	16.608	0,9%	22%		
Cuyo	886.870	20.500	2,3%	862.423	97,2%	3.947	0,4%	1.069.586	20.500	1,9%	1.041.149	97,3%	7.937	0,7%	21%		
Entre Ríos	271.847	-	0,0%	270.507	99,5%	1.340	0,5%	347.291	-	0,0%	345.510	99,5%	1.781	0,5%	28%		
Formosa	173.423	-	0,0%	172.263	99,3%	1.160	0,7%	235.507	-	0,0%	234.063	99,4%	1.445	0,6%	36%		
Gral. Sarmiento	128.973	-	0,0%	128.193	99,4%	780	0,6%	167.172	-	0,0%	164.944	98,7%	2.227	1,3%	30%		
Jose C. Paz	18.000	-	0,0%	18.000	100,0%	-	0,0%	43.234	-	0,0%	43.234	100,0%	-	0,0%	140%		
Jujuy	261.723	-	0,0%	260.266	99,4%	1.456	0,6%	320.597	-	0,0%	318.018	99,2%	2.579	0,8%	22%		
La Matanza	285.615	4.490	1,6%	279.934	98,0%	1.191	0,4%	354.035	4.490	1,3%	347.400	98,1%	2.145	0,6%	24%		
La Pampa	251.279	-	0,0%	249.741	99,4%	1.538	0,6%	309.069	-	0,0%	306.503	99,2%	2.566	0,8%	23%		
La Plata	1.506.179	11.690	0,8%	1.484.458	98,6%	10.032	0,7%	1.912.417	11.690	0,6%	1.881.312	98,4%	19.416	1,0%	27%		
La Rioja	231.002	15.290	6,6%	215.021	93,1%	692	0,3%	281.649	15.290	5,4%	265.507	94,3%	852	0,3%	22%		
Lanús	136.932	-	0,0%	136.275	99,5%	657	0,5%	177.463	-	0,0%	176.643	99,5%	819	0,5%	30%		
Litoral	587.155	4.490	0,8%	578.480	98,5%	4.185	0,7%	713.705	4.490	0,6%	701.036	98,2%	8.180	1,1%	22%		
Lomas de Zamora	306.942	-	0,0%	306.123	99,7%	819	0,3%	369.755	-	0,0%	368.578	99,7%	1.177	0,3%	20%		
Luján	282.586	-	0,0%	281.245	99,5%	1.342	0,5%	344.616	-	0,0%	342.585	99,4%	2.031	0,6%	22%		
Mar del Plata	469.477	-	0,0%	465.210	99,1%	4.267	0,9%	578.947	-	0,0%	570.788	98,6%	8.159	1,4%	23%		
Misiones	344.207	-	0,0%	342.179	99,4%	2.028	0,6%	429.325	-	0,0%	425.892	99,2%	3.433	0,8%	25%		
Moreno	58.407	-	0,0%	58.107	99,5%	300	0,5%	77.746	-	0,0%	77.446	99,6%	300	0,4%	33%		
Nordeste	649.472	4.090	0,6%	643.178	99,0%	2.204	0,3%	783.854	4.090	0,5%	775.407	98,9%	4.357	0,6%	21%		
Noroeste de la PBA	106.936	-	0,0%	106.313	99,4%	623	0,6%	143.173	-	0,0%	142.479	99,5%	694	0,5%	34%		
Oeste	38.482	-	0,0%	38.182	99,2%	300	0,8%	51.047	-	0,0%	50.747	99,4%	300	0,6%	33%		
Patagonia Austral	216.787	-	0,0%	216.000	99,6%	786	0,4%	264.028	-	0,0%	262.677	99,5%	1.351	0,5%	22%		
Patagonia S. J. Bosco	417.518	-	0,0%	416.316	99,7%	1.202	0,3%	498.298	-	0,0%	496.225	99,6%	2.073	0,4%	19%		
Quilmes	174.715	-	0,0%	173.859	99,5%	856	0,5%	235.594	-	0,0%	233.747	99,2%	1.847	0,8%	35%		
Río Cuarto	372.003	-	0,0%	367.857	98,9%	4.146	1,1%	457.405	-	0,0%	449.309	98,2%	8.097	1,8%	23%		
Río Negro	129.435	-	0,0%	128.812	99,5%	623	0,5%	170.804	-	0,0%	169.806	99,4%	998	0,6%	32%		
Rosario	1.139.550	23.500	2,1%	1.110.649	97,5%	5.401	0,5%	1.394.051	23.500	1,7%	1.360.110	97,6%	10.441	0,7%	22%		
Salta	371.236	-	0,0%	368.218	99,2%	3.017	0,8%	461.177	-	0,0%	456.097	98,9%	5.080	1,1%	24%		
San Juan	665.249	-	0,0%	661.195	99,4%	4.054	0,6%	807.729	-	0,0%	800.217	99,1%	7.512	0,9%	21%		
San Luis	379.958	-	0,0%	376.426	99,1%	3.532	0,9%	463.984	-	0,0%	457.177	98,5%	6.807	1,5%	22%		
San Martín	209.331	-	0,0%	208.515	99,6%	816	0,4%	339.769	-	0,0%	338.197	99,5%	1.571	0,5%	62%		
Santiago del Estero	213.825	-	0,0%	212.055	99,2%	1.770	0,8%	267.241	-	0,0%	265.081	99,2%	2.160	0,8%	25%		
Sur	440.998	4.490	1,0%	432.798	98,1%	3.710	0,8%	539.542	4.490	0,8%	527.252	97,7%	7.800	1,4%	22%		
Tecnológica Nacional	1.496.198	-	0,0%	1.493.649	99,8%	2.549	0,2%	1.798.571	-	0,0%	1.793.930	99,7%	4.641	0,3%	20%		
Tierra del Fuego	47.237	-	0,0%	46.937	99,4%	300	0,6%	74.313	-	0,0%	74.013	99,6%	300	0,4%	57%		
Tres de Febrero	110.838	-	0,0%	110.200	99,4%	638	0,6%	159.289	-	0,0%	158.426	99,5%	862	0,5%	44%		
Tucumán	1.097.638	7.690	0,7%	1.083.540	98,7%	6.408	0,6%	1.367.426	7.690	0,6%	1.346.122	98,4%	13.614	1,0%	25%		
Villa María	110.365	-	0,0%	109.681	99,4%	684	0,6%	168.471	-	0,0%	162.410	96,4%	6.061	3,6%	53%		
Villa Mercedes	3.000	-	0,0%	3.000	100,0%	-	0,0%	36.800	-	0,0%	36.800	100,0%	-	0,0%	1127%		
Créditos a Distribuir	225.903	-	0,0%	121.903	54,0%	104.000	46,0%	-	-	-	-	-	-	-	-		
Total Institutos Universitarios	218.679	-	0,0%	218.036	99,7%	644	0,3%	283.337	-	0,0%	282.555	99,7%	782	0,3%	30%		
IUNA	218.679	-	0,0%	218.036	99,7%	644	0,3%	283.337	-	0,0%	282.555	99,7%	782	0,3%	30%		

Notas: Créditos iniciales según Dec. Adm. N° 1/13 y Créditos finales compuestos por la totalidad de las transferencias devengadas al 31-12-2013 a favor de las Universidades Nacionales desde la Jurisdicción 70 - Ministerio de Educación, a través de los Programas 26: Desarrollo de la Educación Superior y 98: Fonid y Garantía a docentes Pre-universitarios. Los créditos que al inicio del ejercicio se encuentran a distribuir, al cierre del mismo se encuentran asignados al presupuesto de las Universidades Nacionales. Los créditos que al inicio del ejercicio se encuentran sin distribuir, al cierre se encuentran devengados a favor de las Universidades Nacionales.

Fuente: DNP e IU-SPU

Cuadro 5.2.1.2 - Distribución de los recursos adicionales, según Universidad en pesos. Año 2013

Institución	TOTAL	Recursos Adicionales con destino específico	Adicional Doctores y Maestrías	Programas de Capacitación Gratuita (Docente, No Docente y en Condiciones y Medioambiente de Trabajo)	Programa de Incentivos a Docentes Investigadores y Categorización	Programa Estratégico de Investigación y Desarrollo (PEID)	Programa de Apoyo al Desarrollo de Universidades Nuevas (PROUN)	Contratos-Programa	Programa de Unificación de Cargos	Programas de Mejoramiento y Apoyo a la Calidad Universitaria	Programa de Expansión de la Educación Superior	Programa de Voluntariado Universitario
Total de las Instituciones	1.163.892.363	133.039.418	25.809.752	10.320.505	98.978.088	5.000.000	55.000.000	295.797.687	5.784.370	100.313.807	43.515.536	22.601.209
Total Universidades Nacionales	1.141.900.904	133.039.418	25.791.668	10.320.505	98.840.088	5.000.000	55.000.000	278.215.480	5.784.370	99.863.807	43.515.536	22.039.813
Arturo Jauretche	14.829.792	5.000.000	-	-	-	-	5.000.000	-	-	-	-	284.686
Avellaneda	10.205.888	-	-	270.578	-	-	5.000.000	319.305	-	-	-	88.180
Buenos Aires	57.455.824	-	4.236.994	1.180.332	15.563.000	-	-	3.477.598	7.388.734	-	-	4.172.481
Catamarca	34.247.081	8.000.000	194.866	210.000	1.677.000	-	-	21.026.243	380.860	-	-	303.058
Centro de la PBA	20.428.802	-	704.461	210.000	2.600.000	-	-	4.518.953	-	2.621.484	3.057.233	464.265
Chaco Austral	12.105.053	-	13.882	62.130	144.000	-	5.000.000	-	-	200.000	-	482.687
Chilecito	8.137.541	-	44.460	278.439	182.000	-	5.000.000	522.172	-	50.710	-	103.867
Comahue	33.983.814	-	543.411	280.000	2.487.000	-	-	20.938.602	162.696	2.971.939	-	639.537
Córdoba	64.833.066	-	2.864.781	434.695	8.928.000	-	-	7.183.189	1.591.110	7.593.849	5.965.282	767.128
Cuyo	25.170.861	-	795.277	210.000	3.990.000	-	-	740.000	-	6.247.239	-	290.427
Entre Ríos	22.880.177	-	160.317	337.983	441.000	-	-	9.037.328	859.326	456.746	9.457.179	292.065
Formosa	24.718.949	8.000.000	264.376	295.189	285.000	-	-	6.874.701	-	2.425.100	-	945.798
Gral. Sarmiento	13.789.872	-	232.622	78.277	1.447.000	-	-	1.259.911	-	894.196	-	172.655
José C. Paz	9.176.665	1.000.000	-	-	-	-	5.000.000	-	-	-	-	9.403
Jujuy	8.065.748	-	177.612	-	1.123.000	-	-	548.200	-	1.747.324	-	679.278
La Matanza	11.510.286	-	107.832	-	954.000	-	-	7.503.502	-	1.444.367	-	-
La Pampa	11.296.210	-	290.145	-	1.028.000	-	-	5.257.549	222.834	1.659.693	-	140.025
La Plata	121.996.867	30.764.110	2.599.792	684.913	9.384.000	-	-	37.298.734	-	10.504.619	7.200	3.137.690
La Rioja	6.183.941	-	65.322	125.394	160.000	-	-	-	28.697	4.283.371	-	185.400
Lanús	9.972.148	-	65.671	291.949	162.000	-	-	6.013.905	-	-	-	385.198
Litoral	20.012.223	-	803.635	210.000	3.995.000	-	-	2.036.085	455.026	3.882.907	-	309.884
Lomas de Zamora	6.329.539	-	145.422	210.000	358.000	-	-	3.060.127	-	-	-	78.512
Luján	18.741.842	10.000.000	202.945	460.000	689.000	-	-	4.357.863	-	422.000	-	220.935
Mar del Plata	23.795.414	-	936.390	429.065	3.892.000	-	-	11.318.063	562.316	608.352	664.343	405.520
Misiones	21.084.590	-	303.145	361.509	1.405.000	-	-	4.327.695	346.823	2.195.507	2.745.685	655.986
Moreno	9.918.195	-	-	-	-	-	5.000.000	3.891.090	-	200.000	-	132.348
Nordeste	14.557.155	-	537.130	366.041	2.153.084	-	-	2.088.686	-	4.635.004	574.648	230.585
Noroeste de la PBA	20.782.019	-	36.556	290.019	70.696	-	-	5.000.000	-	589.691	-	197.449
Oeste	5.183.661	-	-	-	-	-	5.000.000	-	-	-	-	71.206
Patagonia Austral	9.322.783	-	84.633	600.000	565.000	-	-	4.372.858	-	1.247.460	-	71.445
Patagonia S.J.Bosco	8.523.275	-	286.853	300.000	871.000	-	-	251.989	-	3.277.042	-	128.838
Quilmes	22.985.913	-	312.464	-	991.000	-	-	16.587.586	-	-	2.343.563	609.432
Río Cuarto	20.014.788	-	862.529	318.450	3.951.000	-	-	-	-	2.356.834	2.944.331	406.677
Río Negro	16.960.468	4.500.000	139.731	-	374.696	-	5.000.000	-	-	429.000	5.872	301.978
Rosario	46.480.640	-	1.660.065	292.000	5.040.000	-	-	4.045.917	-	6.862.184	-	1.275.347
Salta	19.456.343	-	406.092	-	2.063.000	-	-	7.529.522	-	3.675.992	-	312.142
San Juan	20.844.542	-	670.692	420.875	3.458.000	-	-	3.626.511	1.109.992	1.392.403	-	244.356
San Luis	12.262.054	-	865.129	210.000	3.275.000	-	-	-	-	1.317.608	-	84.954
San Martín	56.953.202	24.000.000	283.497	-	755.000	-	-	19.476.882	-	2.175.263	1.840.296	325.306
Santiago del Estero	8.660.263	-	278.481	-	390.000	-	-	3.744.202	21.646	1.092.781	211.048	211.990
Sur	18.351.914	-	1.197.143	210.000	4.089.700	-	-	1.587.085	401.466	2.940.532	-	157.395
Tecnológica Nacional	39.641.927	-	851.106	-	2.092.000	-	-	11.431.906	-	940.010	7.584.363	613.441
Tierra del Fuego	13.145.474	7.775.308	1.247	-	-	-	5.000.000	-	-	-	-	-
Tres de Febrero	18.760.069	-	59.546	-	224.000	-	-	10.403.573	-	100.000	-	330.695
Tucumán	64.815.533	30.000.000	1.404.618	420.000	7.205.912	-	-	5.286.977	-	6.909.968	-	871.348
Villa María	32.950.815	-	100.798	272.667	377.000	5.000.000	-	4.573.196	22.438	1.743.038	6.114.493	248.216
Villa Mercedes	9.874.043	4.000.000	-	-	-	-	5.000.000	-	-	-	-	-
Otros sin discriminar	40.503.635	-	-	-	-	-	-	8.672.385	-	-	-	-
Total Institutos Universitarios	21.991.459	-	18.084	-	138.000	-	-	17.582.207	-	450.000	-	561.396
Aeronáutico	578.433	-	-	-	-	-	-	-	-	450.000	-	-
Enseñanza Superior del Ejército	324.843	-	-	-	-	-	-	-	-	-	-	32.730
IUNA	19.270.948	-	18.084	-	138.000	-	-	17.582.207	-	-	-	528.666
Policía Federal Argentina	1.556.644	-	-	-	-	-	-	-	-	-	-	-
Superior de Enseñanza Radiofónica	260.591	-	-	-	-	-	-	-	-	-	-	-

Continúa en la página siguiente >

Continúa de la página anterior

Institución	Programa de Internacionalización de la Educación Superior y Cooperación Internacional	Programa de Promoción de la Universidad Argentina	Acciones Complementarias Becas Bicentenario	Programa de Inclusión Educativa	Programa de Bienestar Universitario	Programa de Infraestructura Universitaria	Otras asignaciones FUNDAR	FONID	Garantía Docentes Preuniversitarios
Total de las Instituciones	40.479.021	46.237.191	9.873.886	11.535.642	29.957.546	59.716.180	115.257.371	24.366.922	30.308.232
Total Universidades Nacionales	40.022.091	45.550.727	9.864.253	11.357.642	29.933.546	59.716.180	115.129.861	22.607.687	30.308.232
Arturo Jauretche	49.000	1.050.123	172.068	290.000	1.478.539	916.601	588.775	-	-
Avellaneda	-	686.810	17.230	289.584	291.500	-	3.242.701	-	-
Buenos Aires	3.712.816	4.221.304	224.393	200.000	1.970.130	3.518.951	1.619.678	2.565.829	3.403.584
Catamarca	19.200	716.607	142.974	260.000	-	-	100.760	384.525	830.988
Centro de la PBA	1.004.707	1.562.631	115.596	290.000	2.573.310	-	154.680	423.478	128.004
Chaco Austral	-	247.825	236.769	90.000	620.000	1.200.000	3.807.760	-	-
Chilecito	68.100	644.383	49.686	290.000	180.000	666.764	56.960	-	-
Comahue	111.000	732.506	131.314	290.000	140.000	2.433.134	2.122.675	-	-
Córdoba	4.683.049	1.233.865	218.300	260.000	20.000	5.577.051	13.091.400	1.831.851	2.589.516
Cuyo	2.674.997	2.030.347	-	260.000	180.000	1.205.010	201.800	2.692.856	3.652.908
Entre Ríos	94.340	349.348	147.100	-	-	887.690	359.755	-	-
Formosa	23.400	346.900	355.793	290.000	1.331.435	3.014.277	266.980	-	-
Gral. Sarmiento	263.980	1.413.307	33.969	289.982	1.086.880	2.284.533	4.332.560	-	-
José C. Paz	-	-	-	890.000	1.642.000	-	635.262	-	-
Jujuy	251.300	581.481	348.188	290.000	140.000	1.203.898	416.700	242.423	316.344
La Matanza	-	352.404	-	258.400	-	-	889.781	-	-
La Pampa	151.254	311.316	113.600	260.000	755.000	559.593	64.755	190.198	292.248
La Plata	3.618.327	4.703.249	267.850	230.000	40.000	3.842.710	7.967.857	2.769.096	4.176.720
La Rioja	-	48.667	199.251	60.000	-	-	227.840	292.267	507.732
Lanús	468.429	1.422.757	27.183	290.000	167.500	562.835	114.721	-	-
Litoral	2.684.342	792.060	131.820	260.000	-	1.197.520	35.085	1.391.475	1.827.384
Lomas de Zamora	-	422.346	53.742	158.600	-	597.550	1.108.000	68.840	68.400
Luján	39.950	401.690	48.065	-	322.000	976.918	65.850	236.294	298.332
Mar del Plata	1.105.151	531.020	204.921	260.000	-	958.856	876.085	411.292	632.040
Misiones	278.500	625.327	423.731	290.000	1.910.768	3.303.296	1.651.820	198.298	61.500
Moreno	-	263.892	-	260.000	64.000	-	106.865	-	-
Nordeste	803.145	701.598	598.646	260.000	-	1.200.000	63.960	140.244	204.384
Noroeste de la PBA	132.520	754.733	93.795	260.000	-	-	331.170	-	-
Oeste	-	-	-	58.700	40.000	-	13.755	-	-
Patagonia Austral	56.600	871.998	-	60.000	386.000	606.789	400.000	-	-
Patagonia S.J.Bosco	-	898.001	16.520	260.000	80.000	1.719.872	293.840	139.320	-
Quilmes	432.620	876.539	59.826	260.000	180.000	223.438	109.445	-	-
Río Cuarto	1.511.161	1.065.224	169.440	200.000	694.240	3.269.586	2.023.085	105.731	136.500
Río Negro	121.020	1.283.500	42.081	290.000	2.025.800	1.061.741	1.385.049	-	-
Rosario	4.172.355	1.864.526	145.509	258.176	3.107.042	4.001.342	9.720.377	1.597.208	2.438.592
Salta	99.080	491.154	366.439	-	2.087.725	1.018.000	495.760	326.197	585.240
San Juan	1.202.230	841.184	381.771	255.500	923.985	1.608.964	146.880	2.165.771	2.395.428
San Luis	1.668.050	547.743	296.648	260.000	-	-	2.451.758	624.456	660.708
San Martín	460.741	1.116.001	24.843	60.000	40.000	1.019.708	5.187.870	36.307	151.488
Santiago del Estero	488.700	383.234	246.595	260.000	40.000	554.653	420.920	123.317	192.696
Sur	2.561.762	720.000	131.313	290.000	-	961.467	262.925	1.278.666	1.562.460
Tecnológica Nacional	593.224	3.223.198	2.871.360	1.108.700	3.060.619	3.013.971	844.000	506.613	907.416
Tierra del Fuego	-	40.000	-	-	10.000	-	318.919	-	-
Tres de Febrero	79.840	629.665	-	290.000	40.000	-	6.602.750	-	-
Tucumán	2.224.541	1.489.314	720.434	260.000	2.225.073	1.416.753	227.840	1.865.135	2.287.620
Villa María	39.660	1.183.950	35.490	60.000	80.000	3.132.709	9.967.160	-	-
Villa Mercedes	-	32.000	-	-	-	-	842.043	-	-
Otros sin discriminar	2.073.000	845.000	-	-	-	-	28.913.250	-	-
Total Institutos Universitarios	456.930	686.464	9.633	178.000	24.000	-	127.510	1.759.235	-
Aeronáutico	106.800	12.000	9.633	-	-	-	-	-	-
Enseñanza Superior del Ejército	-	218.358	-	60.000	-	-	13.755	-	-
IUNA	350.130	456.106	-	60.000	24.000	-	113.755	-	-
Policía Federal Argentina	-	-	-	58.000	-	-	-	1.498.644	-
Superior de Enseñanza Radiofónica	-	-	-	-	-	-	-	260.591	-

Nota: Recursos adicionales devengados por la Secretaría de Políticas Universitarias con destino a la ejecución de programas y acciones específicas.

Fuente: DNP e IU-SPU

Cuadro 5.2.2 - Inversión del Estado Nacional por fuente de financiamiento, según Universidad en pesos. Año 2013

Institución	Total	Tesoro Nacional	Recursos Propios	Recursos con Afectación Específica	Transferencias Internas	Crédito Interno	Transferencias Externas	Crédito Externo
Total de las Instituciones	27.577.439.484	27.389.650.977	19.798.871	13.245.961	4.927.000	93.125.911	225.775	56.464.989
Total Universidades Nacionales	27.290.473.694	27.103.503.902	19.798.871	13.245.961	4.927.000	93.125.911	225.775	55.646.274
Arturo Jauretche	95.047.589	91.437.772	0	0	0	0	126.617	3.483.200
Avellaneda	124.243.756	120.581.436	0	684.570	0	2.977.750	0	0
Buenos Aires	4.769.012.974	4.740.380.719	5.057.340	7.247.491	0	15.000.000	0	1.327.425
Catamarca	359.629.440	359.629.440	0	0	0	0	0	0
Centro de la PBA	423.940.995	420.647.165	0	0	0	0	0	3.293.830
Chaco Austral	92.099.859	92.099.859	0	0	0	0	0	0
Chilecito	105.680.079	104.613.402	0	0	0	0	0	1.066.676
Comahue	640.760.572	637.401.249	0	0	0	0	0	3.359.323
Córdoba	1.907.349.327	1.907.295.513	0	0	0	0	0	53.814
Cuyo	1.091.558.841	1.081.075.933	0	0	4.927.000	0	0	5.555.908
Entre Ríos	369.829.099	358.154.790	0	0	0	2.268.241	0	9.406.068
Formosa	236.014.782	235.914.782	100.000	0	0	0	0	0
Gral. Sarmiento	170.397.987	168.412.206	0	100.778	0	0	0	1.759.003
José C. Paz	46.825.802	42.733.802	1.000.000	3.092.000	0	0	0	0
Jujuy	321.732.861	320.633.913	0	0	0	0	0	1.098.948
La Matanza	365.957.926	355.659.963	6.000.000	650.000	0	1.500.000	0	2.147.963
La Pampa	310.374.244	309.439.062	400.000	535.182	0	0	0	0
La Plata	1.949.436.697	1.943.753.575	393.756	0	0	0	0	5.289.366
La Rioja	281.728.803	281.728.803	0	0	0	0	0	0
Lanús	187.563.488	187.339.003	0	26.040	0	0	0	198.445
Litoral	715.028.034	715.028.034	0	0	0	0	0	0
Lomas de Zamora	369.790.071	369.790.071	0	0	0	0	0	0
Luján	347.709.558	345.748.305	0	0	0	0	0	1.961.253
Mar del Plata	584.624.454	582.953.454	0	72.000	0	1.599.000	0	0
Misiones	433.092.291	431.475.982	0	0	0	0	0	1.616.310
Moreno	78.673.275	78.673.275	0	0	0	0	0	0
Nordeste	783.854.156	783.854.156	0	0	0	0	0	0
Noroeste de la PBA	143.173.126	143.173.126	0	0	0	0	0	0
Oeste	51.046.685	51.046.685	0	0	0	0	0	0
Patagonia Austral	264.382.433	264.283.275	0	0	0	0	99.158	0
Patagonia S.J.Bosco	502.435.581	502.435.581	0	0	0	0	0	0
Quilmes	239.004.296	237.317.255	0	0	0	0	0	1.687.042
Río Cuarto	461.971.807	459.577.978	0	0	0	0	0	2.393.829
Río Negro	174.963.991	174.763.222	0	0	0	0	0	200.769
Rosario	1.423.669.019	1.423.669.019	0	0	0	0	0	0
Salta	464.866.269	462.232.873	0	0	0	0	0	2.633.396
San Juan	809.818.808	809.806.308	12.500	0	0	0	0	0
San Luis	463.983.973	463.983.973	0	0	0	0	0	0
San Martín	510.379.978	446.641.296	1.659.275	837.900	0	59.780.920	0	1.460.588
Santiago del Estero	267.699.637	267.398.159	0	0	0	0	0	301.478
Sur	539.542.013	539.542.013	0	0	0	0	0	0
Tecnológica Nacional	1.889.937.511	1.875.887.511	4.050.000	0	0	10.000.000	0	0
Tierra del Fuego	74.307.002	74.307.002	0	0	0	0	0	0
Tres de Febrero	213.233.766	210.213.388	1.000.000	0	0	0	0	2.020.379
Tucumán	1.380.655.452	1.380.655.452	0	0	0	0	0	0
Villa María	175.842.531	172.511.268	0	0	0	0	0	3.331.263
Villa Mercedes	36.800.130	36.800.130	0	0	0	0	0	0
Univ. Sin discriminar	40.802.726	40.802.726	0	0	0	0	0	0
Total Institutos Universitarios	286.965.790	286.147.075	0	0	0	0	0	818.715
Aeronáutico	578.433	578.433	0	0	0	0	0	0
Enseñanza Superior del Ejército	324.843	324.843	0	0	0	0	0	0
IUNA	284.505.870	283.687.155	0	0	0	0	0	818.715
Policía Federal Argentina	1.556.644	1.556.644	0	0	0	0	0	0

Nota: Transferencias devengadas a las UUNN por la totalidad de las Jurisdicciones de la Administración Pública Nacional.

Fuente: DNPelU-SPU

Cuadro 5.3 - Evolución del crédito presupuestario de otras fuentes de financiamiento, según Universidad. En miles de pesos, a valores corrientes. Período 2007 - 2013.

Institución	2007	2008	2009	2010	2011	2012	2013
Total de las Instituciones	1.390.050	1.980.229	2.566.406	4.291.202	6.467.486	9.102.004	10.830.837
Total Universidades Nacionales	1.386.067	1.975.219	2.555.941	4.274.613	6.443.715	9.074.532	10.795.490
Arturo Jauretche	-	-	-	0	1.503	8.733	28.283
Avellaneda	-	-	-	23	2.746	42.815	74.819
Buenos Aires	353.374	395.032	659.874	943.790	1.264.093	1.786.413	1.941.667
Catamarca	6.901	7.083	11.442	24.755	36.565	68.592	51.344
Centro de la PBA	22.142	28.043	24.719	29.239	39.238	46.771	69.995
Chaco Austral	-	-	5.153	12.130	41.314	57.948	84.698
Chilecito	7.878	11.398	15.987	23.685	37.090	61.511	71.459
Comahue	19.738	23.911	30.982	61.174	85.827	105.581	114.806
Córdoba	149.915	205.430	344.354	476.380	621.824	963.005	1.116.052
Cuyo (1)	...	59.761	80.387	137.872	221.428	426.067	543.002
Entre Ríos	14.076	17.367	18.457	28.971	49.226	65.852	79.448
Formosa	1.689	2.294	4.299	4.759	7.232	21.138	31.142
General Sarmiento	19.044	23.462	23.946	23.286	27.495	32.708	34.821
Jose C. Paz	-	-	-	0	0	0	0
Jujuy	15.475	18.161	22.169	27.866	39.528	51.887	63.405
La Matanza	26.435	29.196	48.802	87.747	193.294	296.929	469.453
La Pampa	7.929	11.164	9.859	15.790	29.655	35.307	66.956
La Plata	106.466	142.514	147.663	255.850	367.313	629.733	757.943
La Rioja	10.258	5.862	15.076	23.790	44.700	56.992	44.847
Lanús	22.052	30.920	30.624	43.713	68.648	83.037	83.707
Litoral	29.907	37.794	45.210	65.021	102.058	155.695	192.354
Lomas de Zamora	19.173	26.300	39.321	37.077	46.793	40.157	28.417
Luján	10.894	17.369	29.582	34.306	37.524	70.307	80.448
Mar del Plata	31.105	34.221	34.302	44.374	61.292	85.510	154.071
Misiones	9.905	13.570	16.029	26.466	34.634	88.832	74.041
Moreno	-	-	-	0	1.590	14.721	43.329
Nordeste	29.145	55.282	61.250	81.942	142.926	176.107	191.875
Noroeste de la PBA	1.692	5.218	7.042	16.894	49.591	96.662	116.963
Oeste	-	-	-	0	425	5.299	17.334
Patagonia Austral	12.978	14.248	13.889	34.168	31.057	47.881	78.593
Patagonia S. J. Bosco	23.395	24.574	33.868	26.259	29.145	42.629	59.631
Quilmes	19.257	106.457	30.591	38.092	70.816	112.734	146.154
Río Cuarto (1)	8.928	11.690	10.353	23.682	31.475	40.929	0
Río Negro (1)	-	-	251	-	0	32.130	22.842
Rosario	16.344	23.015	19.748	26.625	60.833	64.789	67.362
Salta	15.139	21.345	23.310	33.179	45.817	69.934	83.959
San Juan	19.948	22.321	21.551	26.796	38.252	135.553	64.058
San Luis	13.305	21.214	28.946	38.708	57.029	55.728	56.871
San Martín	40.116	60.645	101.879	189.421	600.881	559.912	850.920
Santiago del Estero	3.199	7.535	8.985	12.668	26.045	33.571	25.550
Sur	16.170	21.445	25.918	43.029	61.131	125.009	147.597
Tecnológica Nacional (1)	607.445	927.144	1.249.437	1.562.193
Tierra del Fuego	-	-	-	0	4	1.415	17.437
Tres de Febrero	40.970	48.674	85.501	131.645	221.654	332.774	434.174
Tucumán	236.661	384.518	417.012	502.027	541.557	541.256	494.102
Villa María	4.464	6.187	7.611	13.964	45.323	54.248	54.194
Villa Mercedes	-	-	-	0	0	294	3.173
Total Institutos Universitarios	3.982	5.010	10.465	16.588	23.771	27.472	35.347
IUNA	3.982	5.010	10.465	16.588	23.771	27.472	35.347

Notas: Los datos surgen de las Cuentas de Cierre al 31 de diciembre de cada año, denunciadas por las Universidades Nacionales y conforman los recursos generados por las Casas de Altos Estudios, adicionales a los fondos transferidos por el Tesoro Nacional.
 (1) No presentaron la Cuenta de Inversión en su versión digitalizada.

Fuente: DNPelU-SPU

Cuadro 5.4 · Variación de la recaudación de recursos propios, según Universidad. En pesos, a valores corrientes. Período 2007-2013

Institución	2007	2008	2009	2010	2011	2012	2013	Variación Porcentual de la Recaudación 2012/2013
Total de las Instituciones	861.256.846	1.147.374.238	1.472.221.781	2.571.596.018	2.569.585.647	4.354.043.255	5.810.707.199	33,5%
Total Universidades Nacionales	860.905.442	1.146.311.067	1.469.337.844	2.568.493.965	2.564.461.073	4.347.808.255	5.801.886.553	33,4%
Arturo Jauretche	0	0	0	0	273	1.921.920	2.654.107	38,1%
Avellaneda	0	0	0	23.100	800.911	16.044.111	33.376.422	108,0%
Buenos Aires	298.829.584	340.297.875	442.544.114	638.008.921	615.537.888	1.082.644.016	1.407.969.203	30,0%
Catamarca	3.082.263	3.642.962	4.055.793	9.346.384	3.474.652	9.802.733	10.488.533	7,0%
Centro de la PBA	10.630.331	16.067.078	15.458.660	12.688.058	11.988.659	17.405.648	40.736.139	134,0%
Chaco Austral	-	-	4.437.914	7.738.361	28.302.978	34.922.383	64.130.173	83,6%
Chilecito	136.736	293.157	2.164.703	2.273.071	97.028	5.322.285	7.330.192	37,7%
Comahue	5.192.260	5.997.744	8.223.564	17.197.702	12.504.285	26.284.794	35.474.189	35,0%
Córdoba	80.869.460	121.802.557	187.834.498	211.469.224	108.250.183	292.826.388	371.015.185	26,7%
Cuyo	...	7.054.708	10.278.803	18.494.019	3.266.565	42.565.233	51.575.952	21,2%
Entre Ríos	5.003.128	6.515.867	7.949.235	9.770.580	10.251.368	27.885.413	39.078.359	40,1%
Formosa	662.868	858.221	370.830	266.598	452.719	3.347.928	5.031.334	50,3%
Gral. Sarmiento	2.405.226	2.847.363	3.891.697	3.710.571	2.349.124	3.878.340	4.255.733	9,7%
Jose C. Paz	0	0	0	0	0	0
Jujuy	968.949	1.582.512	3.278.253	4.196.070	2.215.750	19.515.345	12.580.793	-35,5%
La Matanza	17.975.693	21.762.127	42.638.322	73.654.550	120.500.210	235.932.913	388.916.005	64,8%
La Pampa	2.507.315	4.826.793	4.382.991	6.261.100	8.509.657	13.834.465	12.164.051	-12,1%
La Plata	38.607.511	47.932.052	47.866.772	98.109.501	63.516.903	144.036.183	189.181.262	31,3%
La Rioja	2.161.367	2.733.107	3.043.403	4.344.194	1.091.702	12.505.383	19.013.703	52,0%
Lanús	11.190.341	7.709.591	12.426.351	30.209.524	18.641.549	50.352.208	63.991.665	27,1%
Litoral	20.264.316	26.057.028	34.691.317	49.007.714	32.855.257	100.991.189	123.888.895	22,7%
Lomas de Zamora	9.711.805	15.221.923	21.178.004	18.314.147	26.758.674	27.453.992	22.208.223	-19,1%
Luján	3.722.151	2.695.638	4.966.180	4.946.517	4.008.756	11.064.515	8.261.008	-25,3%
Mar del Plata	7.522.861	9.005.631	8.578.927	9.722.464	13.145.897	19.185.632	30.894.794	61,0%
Misiones	5.382.591	6.883.245	8.893.910	12.863.585	11.011.456	24.062.375	26.310.651	9,3%
Moreno	0	0	0	0	39.600	915.384	3.470.202	279,1%
Nordeste	20.713.345	35.706.443	34.983.113	44.704.784	49.533.494	77.365.827	96.839.201	25,2%
Noroeste de la PBA	978.669	1.499.956	2.920.802	6.156.847	4.401.523	17.898.690	24.639.516	37,7%
Oeste	0	0	0	0	0	6.400	574.703	8879,7%
Patagonia Austral	3.251.482	2.963.211	2.926.948	16.389.700	8.427.291	10.861.733	25.895.109	138,4%
Patagonia S. J. Bosco	16.838.183	10.819.128	19.353.396	14.442.362	10.939.179	16.148.028	17.983.229	11,4%
Quilmes	8.591.104	11.696.175	14.881.735	17.146.530	11.696.343	31.656.558	46.101.037	45,6%
Río Cuarto	2.762.018	3.933.270	4.580.479	7.172.559	7.313.667	12.144.007
Río Negro	-	-	251.243	0	815.000	5.328.062	7.861.640	47,6%
Rosario	3.202.281	4.363.665	4.806.522	7.486.264	4.802.971	13.692.556	18.404.920	34,4%
Salta	1.865.275	4.066.693	4.099.137	8.563.704	3.613.500	14.901.928	20.078.235	34,7%
San Juan	4.375.570	4.172.955	6.343.888	6.196.165	7.378.719	14.692.034	17.199.724	17,1%
San Luis	1.165.809	2.366.305	2.262.785	3.730.889	8.715.849	10.180.770	13.569.868	33,3%
San Martín	27.831.376	41.894.898	65.890.253	136.715.850	463.756.731	433.169.999	735.522.665	69,8%
Santiago del Estero	62.915	244.817	264.545	1.219.084	1.425.036	3.233.700	3.261.666	0,9%
Sur	6.186.581	8.912.124	12.970.941	16.044.280	3.350.086	11.882.511	11.734.485	-1,2%
Tecnológica Nacional	538.450.477	709.989.368	918.443.057	1.178.044.431	28,3%
Tierra del Fuego	0	0	0	0	3.630	1.106.017	3.845.987	247,7%
Tres de Febrero	5.211.094	8.188.037	14.612.036	23.303.578	21.046.875	45.315.960	281.385.502	520,9%
Tucumán	230.455.578	352.608.083	396.099.411	473.512.785	145.052.595	472.511.436	315.162.226	-33,3%
Villa María	587.406	1.088.129	2.936.373	4.642.152	2.627.170	12.568.208	9.785.639	-22,1%
Villa Mercedes	0	0	0	0	0	0	0	...
Total Institutos Universitarios	351.404	1.063.171	2.883.937	3.102.053	5.124.574	6.235.000	8.820.646	41,5%
IUNA	351.404	1.063.171	2.883.937	3.102.053	5.124.574	6.235.000	8.820.646	41,5%

Notas: Los datos surgen de las Cuentas de Cierre al 31-12-12 denunciadas por las Universidades Nacionales.

Fuente: DNPelU-SPU

Cuadro 5.5 · Remanente del ejercicio 2013 del presupuesto universitario nacional, por fuentes de financiamiento, según Universidad, en pesos

Institución	Crédito				Compromiso				Remanente	
	Total	Recaudado Recursos Propios	Tesoro Nacional	Otras Fuentes	Total	Tesoro Nacional	Recursos Propios	Otras Fuentes	Total	%
Total de las Instituciones	35.949.691.753	5.810.707.199	25.118.855.055	5.020.129.499	28.977.553.314	19.916.477.912	4.341.899.248	4.719.176.154	6.972.138.439	19,4%
Total Universidades Nacionales	35.620.657.633	5.801.886.553	24.835.167.900	4.993.603.180	28.724.825.147	19.691.221.818	4.335.664.248	4.697.939.081	6.905.832.485	19,4%
Arturo Jauretche	116.394.140	2.654.107	88.111.574	25.628.459	77.129.222	68.395.859	1.921.920	6.811.443	39.264.917	33,7%
Avellaneda	192.308.195	33.376.422	117.489.536	41.442.237	108.596.789	65.782.215	16.044.111	26.770.463	83.711.406	43,5%
Buenos Aires	6.562.425.469	1.407.969.203	4.620.758.334	533.697.932	5.541.769.000	3.755.356.012	1.082.644.016	703.768.972	1.020.656.469	15,6%
Catamarca	410.973.643	10.488.533	359.629.440	40.855.669	337.073.491	268.481.649	9.802.733	58.789.109	73.900.152	18,0%
Centro de la PBA	487.796.367	40.736.139	417.801.841	29.258.388	380.528.129	333.757.456	17.405.648	29.365.026	107.268.238	22,0%
Chaco Austral	176.807.189	64.130.173	92.109.435	20.567.581	122.229.255	64.280.995	34.922.383	23.025.877	54.577.934	30,9%
Chilecito	165.796.991	7.330.192	94.337.804	64.128.995	132.779.173	71.268.003	5.322.285	56.188.884	33.017.819	19,9%
Comahue	743.168.923	35.474.189	628.363.380	79.331.354	596.134.344	490.553.543	26.284.794	79.296.007	147.034.579	19,8%
Córdoba	2.776.227.777	371.015.185	1.660.175.297	745.037.295	2.302.821.731	1.339.817.071	292.826.388	670.178.272	473.406.046	17,1%
Cuyo	1.467.944.564	51.575.952	924.942.290	491.426.322	1.188.933.066	762.865.973	42.565.233	383.501.861	279.011.498	19,0%
Entre Ríos	435.955.358	39.078.359	356.507.586	40.369.413	342.613.827	276.762.087	27.885.413	37.966.327	93.341.531	21,4%
Formosa	266.028.609	5.031.334	234.886.483	26.110.792	202.671.755	181.533.714	3.347.928	17.790.113	63.356.854	23,8%
Gral. Sarmiento	203.232.850	4.255.733	168.412.206	30.564.911	162.207.145	129.499.134	3.878.340	28.829.671	41.025.705	20,2%
Jose C. Paz (1)
Jujuy	369.660.270	12.580.793	306.254.786	50.824.691	294.220.574	242.334.062	19.515.345	32.371.167	75.439.696	20,4%
La Matanza	781.335.868	388.916.005	311.882.665	80.537.198	554.877.271	257.947.886	235.932.913	60.996.472	226.458.598	29,0%
La Pampa	348.396.680	12.164.051	281.440.310	54.792.320	276.544.769	241.238.213	13.834.465	21.472.091	71.851.912	20,6%
La Plata	2.452.193.407	189.181.262	1.694.250.400	568.761.746	1.963.015.849	1.333.282.379	144.036.183	485.697.287	489.177.558	19,9%
La Rioja	326.808.713	19.013.703	281.961.940	25.833.070	273.151.113	216.159.071	12.505.383	44.486.660	53.657.600	16,4%
Lanús	278.765.649	63.991.665	195.058.539	19.715.444	210.814.952	127.778.041	50.352.208	32.684.703	67.950.696	24,4%
Litoral	909.218.046	123.888.895	716.864.519	68.464.633	728.520.061	572.825.207	100.991.189	54.703.665	180.697.985	19,9%
Lomas de Zamora	398.206.706	22.208.223	369.790.071	6.208.413	328.437.179	288.280.103	27.453.992	12.703.084	69.769.527	17,5%
Luján	422.397.480	8.261.008	341.949.613	72.186.859	352.549.552	282.242.610	11.064.515	59.242.427	69.847.928	16,5%
Mar del Plata	656.920.715	30.894.794	502.849.843	123.176.079	532.883.187	447.373.451	19.185.632	66.324.104	124.037.529	18,9%
Misiones	490.771.640	26.310.651	416.731.028	47.729.962	386.163.233	297.331.554	24.062.375	64.769.303	104.608.408	21,3%
Moreno	131.964.561	3.470.202	88.635.935	39.858.424	78.493.750	63.773.104	915.384	13.805.262	53.470.811	40,5%
Nordeste	975.819.844	96.839.201	783.944.511	95.036.132	798.878.404	622.771.873	77.365.827	98.740.703	176.941.440	18,1%
Noroeste de la PBA	249.488.646	24.639.516	132.525.412	92.323.718	200.794.467	104.132.369	17.898.690	78.763.409	48.694.179	19,5%
Oeste	68.380.475	574.703	51.046.685	16.759.087	43.058.515	37.759.167	6.400	5.292.947	25.321.960	37,0%
Patagonia Austral	309.391.725	25.895.109	230.798.480	52.698.136	243.782.866	195.901.855	10.861.733	37.019.278	65.608.858	21,2%
Patagonia S. J. Bosco	555.126.805	17.983.229	495.495.662	41.647.914	445.527.138	402.898.032	16.148.028	26.481.078	109.599.667	19,7%
Quilmes	357.025.021	46.101.037	210.871.246	100.052.738	266.340.717	153.606.963	31.656.558	81.077.196	90.684.304	25,4%
Río Cuarto (1)
Río Negro	202.563.180	7.861.640	179.721.196	14.980.344	167.191.213	135.061.461	5.328.062	26.801.690	35.371.967	17,5%
Rosario	1.483.409.538	18.404.920	1.416.047.083	48.957.536	1.164.591.607	1.099.802.345	13.692.556	51.096.705	318.817.932	21,5%
Salta	545.151.231	20.078.235	461.191.946	63.881.050	427.571.069	357.636.677	14.901.928	55.032.464	117.580.162	21,6%
San Juan	870.970.383	17.199.724	806.912.047	46.858.612	716.203.924	580.651.064	14.692.034	120.860.826	154.766.459	17,8%
San Luis	526.994.458	13.569.868	470.123.681	43.300.909	434.967.008	379.238.602	10.180.770	45.547.637	92.027.450	17,5%
San Martín	1.149.597.993	735.522.665	298.677.535	115.397.794	788.537.504	228.625.058	433.169.999	126.742.447	361.060.490	31,4%
Santiago del Estero	292.915.385	3.261.666	267.365.259	22.288.460	237.528.129	203.957.257	3.233.700	30.337.172	55.387.256	18,9%
Sur	619.886.333	11.734.485	472.288.887	135.862.961	498.414.452	373.404.979	11.882.511	113.126.963	121.471.880	19,6%
Tecnológica Nacional	3.129.985.223	1.178.044.431	1.567.791.869	384.148.923	2.482.250.586	1.232.813.171	918.443.057	330.994.357	647.734.637	20,7%
Tierra del Fuego	88.211.861	3.845.987	70.774.460	13.591.414	41.828.243	40.413.024	1.106.017	309.202	46.383.618	52,6%
Tres de Febrero	593.691.086	281.385.502	159.517.232	152.788.351	448.534.281	115.760.276	45.315.960	287.458.045	145.156.805	24,4%
Tucumán	1.773.794.038	315.162.226	1.279.692.212	178.939.599	1.646.593.662	1.105.337.238	472.511.436	68.744.989	127.200.376	7,2%
Villa María	226.678.279	9.785.639	172.484.415	44.408.226	191.047.516	136.799.840	12.568.208	41.679.468	35.630.764	15,7%
Villa Mercedes	39.876.320	0	36.703.230	3.173.090	6.025.430	5.731.176	0	294.254	33.850.890	84,9%
Total Institutos Universitarios	319.034.120	8.820.646	283.687.155	26.526.319	252.728.167	225.256.094	6.235.000	21.237.072	66.305.953	20,8%
IUNA	319.034.120	8.820.646	283.687.155	26.526.319	252.728.167	225.256.094	6.235.000	21.237.072	66.305.953	20,8%

Notas: Los datos surgen de las Cuentas de Cierre al 31-12-13 denunciadas por las Universidades Nacionales.
(1) No se dispone de la información digitalizada.

Fuente: DNPelU-SPU

Cuadro 5.6 - Ejecución presupuestaria total clasificada por objeto del gasto, y su participación porcentual según Universidad. En pesos, Año 2013

Institución	Total	Objeto del Gasto											
		1 - Personal		2 - Bienes de Consumo		3 - Ss. No Personales		4 - Bienes de Uso		5 - Transferencias		Otros Incisos	
		en \$	%	en \$	%	en \$	%	en \$	%	en \$	%	en \$	%
Total de las Instituciones	31.127.740.414	23.042.168.934	74%	486.720.030	2%	4.081.035.112	13%	1.091.728.805	4%	2.065.010.356	7%	361.077.178	1%
Total Universidades Nacionales	30.837.293.801	22.788.562.378	74%	485.529.791	2%	4.058.001.075	13%	1.089.393.140	4%	2.059.416.905	7%	356.390.513	1%
Arturo Jauretche	98.410.269	71.811.680	73%	2.090.985	2%	14.292.204	15%	7.695.239	8%	2.520.160	3%	0	0%
Avellaneda	143.069.833	48.910.042	34%	4.054.885	3%	46.953.567	33%	30.379.875	21%	12.771.464	9%	0	0%
Buenos Aires	5.781.079.216	4.147.844.496	72%	166.007.647	3%	1.096.098.052	19%	107.577.164	2%	263.551.859	5%	0	0%
Catamarca	373.737.627	336.613.426	90%	3.525.676	1%	17.545.112	5%	6.595.203	2%	4.748.225	1%	4.709.985	1%
Centro de la PBA	447.916.115	361.784.710	81%	10.295.487	2%	34.021.491	8%	11.333.010	3%	22.507.495	5%	7.973.922	2%
Chaco Austral	155.488.140	37.150.651	24%	9.312.485	6%	62.303.739	40%	43.326.291	28%	3.072.409	2%	322.566	0%
Chilecito	101.611.290	75.850.605	75%	3.218.372	3%	11.879.416	12%	9.079.647	9%	591.253	1%	991.997	1%
Comahue	659.793.072	568.540.001	86%	7.200.015	1%	32.330.358	5%	17.028.058	3%	13.596.350	2%	21.098.290	3%
Córdoba	2.176.625.877	1.717.235.277	79%	10.713.990	0%	230.283.706	11%	73.386.956	3%	109.479.463	5%	35.526.027	2%
Cuyo	1.117.955.371	920.651.468	82%	10.234.412	1%	63.403.489	6%	34.548.550	3%	71.343.979	6%	17.773.473	2%
Entre Ríos	381.011.585	302.169.630	79%	9.109.911	2%	31.819.000	8%	21.212.555	6%	11.060.413	3%	5.640.075	1%
Formosa	236.482.641	220.987.687	93%	918.739	0%	4.679.159	2%	1.097.692	0%	4.024.803	2%	4.774.561	2%
Gral. Sarmiento	175.031.764	132.022.797	75%	2.855.629	2%	15.040.450	9%	14.992.607	9%	7.889.865	5%	2.230.417	1%
Jose Clemente Paz (1)
Jujuy	328.310.802	279.941.835	85%	3.034.484	1%	18.973.253	6%	17.998.833	5%	8.362.397	3%	0	0%
La Matanza	712.284.530	316.375.997	44%	8.353.914	1%	353.435.965	50%	25.725.150	4%	3.424.783	0%	4.968.721	1%
La Pampa	322.195.495	280.729.021	87%	5.743.182	2%	13.853.583	4%	8.414.650	3%	8.283.553	3%	5.171.506	2%
La Plata	2.096.014.316	1.636.326.224	78%	36.903.400	2%	225.369.301	11%	96.642.494	5%	78.286.473	4%	22.486.423	1%
La Rioja	291.732.667	242.571.020	83%	4.499.703	2%	17.809.561	6%	16.356.351	6%	6.862.415	2%	3.633.616	1%
Lanús	212.144.819	141.246.923	67%	3.617.906	2%	49.368.944	23%	7.685.528	4%	8.074.751	4%	2.150.766	1%
Litoral	761.801.234	609.922.216	80%	17.803.953	2%	37.803.476	5%	35.150.719	5%	49.094.785	6%	12.026.086	2%
Lomas de Zamora	384.315.069	311.493.787	81%	11.001.905	3%	52.180.513	14%	2.549.285	1%	2.125.825	1%	4.963.753	1%
Lujan	368.268.270	307.496.988	83%	4.797.052	1%	16.377.990	4%	21.640.495	6%	11.397.818	3%	6.557.927	2%
Mar del Plata	603.015.392	525.361.820	87%	7.730.970	1%	37.576.108	6%	8.006.273	1%	14.588.717	2%	9.751.504	2%
Misiones	451.269.251	374.373.234	83%	9.713.646	2%	31.800.152	7%	14.106.568	3%	14.145.960	3%	7.129.691	2%
Moreno	75.421.470	50.286.626	67%	1.616.342	2%	15.070.590	20%	7.177.923	10%	1.269.989	2%	0	0%
Nordeste	849.361.574	686.662.795	81%	14.839.202	2%	93.412.929	11%	17.071.274	2%	24.002.711	3%	13.372.662	2%
Noroeste de la PBA	139.071.696	79.391.265	57%	2.993.969	2%	14.569.665	10%	29.921.732	22%	11.312.481	8%	882.584	1%
Oeste	45.855.857	36.699.329	80%	1.562.060	3%	4.900.642	11%	1.907.504	4%	786.322	2%	0	0%
Patagonia Austral	281.370.332	230.039.195	82%	5.155.298	2%	34.596.423	12%	4.347.053	2%	2.561.913	1%	4.670.451	2%
Patagonia San Juan Bosco	521.623.621	455.699.848	87%	3.547.510	1%	28.212.307	5%	10.443.078	2%	14.759.618	3%	8.961.261	2%
Quilmes	294.415.116	205.256.111	70%	6.680.885	2%	37.922.949	13%	22.375.738	8%	19.598.729	7%	2.580.704	1%
Río Cuarto (1)
Río Negro	178.081.814	130.989.525	74%	2.562.493	1%	18.982.435	11%	16.232.532	9%	9.314.829	5%	0	0%
Rosario	1.395.218.328	1.259.814.926	90%	8.244.021	1%	44.174.357	3%	23.561.042	2%	32.552.928	2%	26.871.053	2%
Salta	441.937.767	382.082.103	86%	6.460.566	1%	19.380.147	4%	13.319.343	3%	12.914.867	3%	7.780.741	2%
San Juan	824.559.247	723.198.080	88%	7.842.595	1%	32.592.422	4%	15.173.247	2%	34.362.224	4%	11.390.680	1%
San Luis	480.988.750	434.353.716	90%	3.027.937	1%	20.955.038	4%	10.503.537	2%	12.148.523	3%	0	0%
San Martín	1.087.956.645	407.567.475	37%	5.977.754	1%	98.706.628	9%	78.662.761	7%	467.490.892	43%	29.551.135	3%
Santiago del Estero	264.325.145	229.282.038	87%	3.208.080	1%	14.059.255	5%	8.210.730	3%	9.565.042	4%	0	0%
Sur	529.734.206	447.263.208	84%	5.356.774	1%	40.065.440	8%	15.523.936	3%	12.224.161	2%	9.300.687	2%
Tecnológica Nacional	2.792.441.736	1.467.957.935	53%	28.698.533	1%	602.363.779	22%	68.707.208	2%	594.151.678	21%	30.562.603	1%
Tierra del Fuego	76.253.762	57.458.082	75%	1.258.591	2%	8.568.046	11%	8.783.007	12%	186.037	0%	0	0%
Tres de Febrero	497.849.700	132.969.756	27%	5.372.840	1%	318.321.044	64%	16.790.332	3%	18.681.081	4%	5.714.647	1%
Tucumán	1.494.544.609	1.280.370.403	86%	14.785.569	1%	69.842.616	5%	77.050.911	5%	29.437.863	2%	23.057.247	2%
Villa María	173.077.869	116.049.101	67%	3.362.987	2%	25.306.199	15%	6.257.026	4%	20.289.804	12%	1.812.752	1%
Villa Mercedes	13.639.912	7.758.878	57%	237.438	2%	799.574	6%	4.844.022	36%	0	0%	0	0%
Total Institutos Universitarios	290.446.613	253.606.555	87%	1.190.239	0%	23.034.037	8%	2.335.666	1%	5.593.451	2%	4.686.665	2%
IUNA	290.446.613	253.606.555	87%	1.190.239	0%	23.034.037	8%	2.335.666	1%	5.593.451	2%	4.686.665	2%

Notas: Los datos surgen de las Cuentas de Cierre al 31-12-13 denunciadas por las Universidades Nacionales, e incluye todas las fuentes de financiamiento.

(1) No se dispone de la información digitalizada.

Fuente: DNPelU-SPU

Cuadro 5.7 · Ejecución presupuestaria de los gastos en personal, clasificada por fuente de financiamiento, según Universidad. Su participación porcentual en el total de las fuentes de financiamiento. En pesos, Año 2013

Institución	Fuentes de Financiamiento									
	Total	Tesoro Nacional		Recursos Propios		Reman.Ej. Anteriores		Otras Fuentes		
		en \$	%	en \$	%	en \$	%	en \$	%	
Total de las Instituciones	23.042.168.934	21.101.356.806	92%	389.392.312	2%	333.858.711	1%	1.217.561.104	5%	
Total Universidades Nacionales	22.788.562.378	20.847.810.703	91%	389.392.312	2%	333.798.259	1%	1.217.561.104	5%	
Arturo Jauretche	71.811.680	64.150.536	89%	406.006	1%	935.297	1%	6.319.841	9%	
Avellaneda	48.910.042	48.735.223	100%	0	0%	174.819	0%	0	0%	
Buenos Aires	4.147.844.496	3.950.014.785	95%	62.291.075	2%	134.825.468	3%	713.167	0%	
Catamarca	336.613.426	333.407.431	99%	0	0%	3.205.994	1%	0	0%	
Centro de la PBA	361.784.710	359.957.975	99%	1.679.574	0%	147.160	0%	0	0%	
Chaco Austral	37.150.651	37.150.651	100%	0	0%	0	0%	0	0%	
Chilecito	75.850.605	63.657.459	84%	0	0%	1.323.382	2%	10.869.764	14%	
Comahue	568.540.001	561.413.229	99%	3.925.481	1%	1.576.740	0%	1.624.551	0%	
Córdoba	1.717.235.727	1.373.952.927	80%	47.063.656	3%	74.477.403	4%	221.741.741	13%	
Cuyo	920.651.468	803.879.011	87%	207.177	0%	734.324	0%	115.830.956	13%	
Entre Ríos	302.169.630	301.077.808	100%	759.849	0%	331.974	0%	0	0%	
Formosa	220.987.687	212.601.382	96%	0	0%	0	0%	8.386.305	4%	
Gral. Sarmiento	132.022.797	128.461.170	97%	1.577.819	1%	1.362.884	1%	620.923	0%	
Jose Clemente Paz (1)	
Jujuy	279.941.835	276.841.347	99%	19.735	0%	3.080.752	1%	0	0%	
La Matanza	316.375.997	275.270.721	87%	0	0%	5.180	0%	41.100.096	13%	
La Pampa	280.729.021	236.747.941	84%	5.770.710	2%	2.758.032	1%	35.452.337	13%	
La Plata	1.636.326.224	1.368.698.950	84%	3.389.782	0%	4.218.339	0%	260.019.152	16%	
La Rioja	242.571.020	241.326.659	99%	555.223	0%	241.110	0%	448.029	0%	
Lanús	141.246.923	139.016.237	98%	1.106.783	1%	1.123.903	1%	0	0%	
Litoral	609.922.216	607.457.253	100%	2.391.366	0%	73.596	0%	0	0%	
Lomas de Zamora	311.493.787	308.665.453	99%	2.496.392	1%	300.870	0%	31.072	0%	
Lujan	307.496.988	298.595.228	97%	1.797.312	1%	7.104.449	2%	0	0%	
Mar del Plata	525.361.820	441.072.820	84%	3.824.697	1%	928.922	0%	79.535.381	15%	
Misiones	374.373.234	357.964.196	96%	747.853	0%	261.312	0%	15.399.873	4%	
Moreno	50.286.626	43.622.500	87%	0	0%	6.664.126	13%	0	0%	
Nordeste	686.662.795	678.904.301	99%	7.684.621	1%	73.874	0%	0	0%	
Noroeste de la PBA	79.391.265	76.234.852	96%	1.133.090	1%	1.998.363	3%	24.960	0%	
Oeste	36.699.329	34.317.006	94%	0	0%	2.282.324	6%	100.000	0%	
Patagonia Austral	230.039.195	196.575.930	85%	1.542.596	1%	417.129	0%	31.503.539	14%	
Patagonia San Juan Bosco	455.699.848	453.565.665	100%	1.705.083	0%	325.710	0%	103.390	0%	
Quilmes	205.256.111	175.974.687	86%	2.004.519	1%	1.507.491	1%	25.769.414	13%	
Río Cuarto (1)	
Río Negro	130.989.525	130.236.650	99%	726.667	1%	26.207	0%	0	0%	
Rosario	1.259.814.926	1.253.412.568	99%	6.298.338	0%	104.020	0%	0	0%	
Salta	382.082.103	382.082.103	100%	0	0%	0	0%	0	0%	
San Juan	723.198.080	723.096.624	100%	0	0%	101.456	0%	0	0%	
San Luis	434.353.716	428.317.195	99%	5.662.955	1%	373.277	0%	288	0%	
San Martín	407.567.475	208.397.518	51%	177.435.702	44%	14.753.526	4%	6.980.729	2%	
Santiago del Estero	229.282.038	225.545.434	98%	2.190.000	1%	1.546.604	1%	0	0%	
Sur	447.263.208	387.095.423	87%	329.842	0%	4.182.502	1%	55.655.441	12%	
Tecnológica Nacional	1.467.957.935	1.202.773.785	82%	3.384.591	0%	47.982.621	3%	213.816.938	15%	
Tierra del Fuego	57.458.082	52.761.757	92%	1.157.782	2%	0	0%	3.538.542	6%	
Tres de Febrero	132.969.756	120.783.078	91%	6.118.424	5%	6.068.254	5%	0	0%	
Tucumán	1.280.370.403	1.160.283.343	91%	32.000.000	2%	6.112.385	0%	81.974.675	6%	
Villa María	116.049.101	115.973.811	100%	7.612	0%	67.678	0%	0	0%	
Villa Mercedes	7.758.878	7.740.078	100%	0	0%	18.800	0%	0	0%	
Total Institutos Universitarios	253.606.555	253.546.103	100%	0	0%	60.452	0%	0	0%	
IUNA	253.606.555	253.546.103	100%	0	0%	60.452	0%	0	0%	

Notas: Los datos surgen de las Cuentas de Cierre al 31-12-13 denunciadas por las Universidades Nacionales, e incluye todas las fuentes de financiamiento.
(1) No se dispone de la información digitalizada.

Fuente: DNPelU-SPU

Cuadro 5.8 - Ejecución presupuestaria de los bienes de consumo, clasificada por fuente de financiamiento, según Universidad.
 Su participación porcentual en el total de las fuentes de financiamiento. En pesos, Año 2013

Institución	Fuentes de Financiamiento									
	Total	Tesoro Nacional		Recursos Propios		Reman.Ej. Anteriores		Otras Fuentes		
		en \$	%	en \$	%	en \$	%	en \$	%	
Total de las Instituciones	486.720.030	206.382.395	42%	211.148.463	43%	60.575.652	12%	8.613.520	2%	
Total Universidades Nacionales	485.529.791	205.904.818	42%	210.995.939	43%	60.015.514	12%	8.613.520	2%	
Arturo Jauretche	2.090.985	1.930.750	92%	49.426	2%	90.849	4%	19.960	1%	
Avellaneda	4.054.885	1.943.488	48%	1.270.150	31%	630.147	16%	211.100	5%	
Buenos Aires	166.007.647	63.475.501	38%	91.104.611	55%	9.714.963	6%	1.712.572	1%	
Catamarca	3.525.676	1.298.579	37%	852.734	24%	1.298.639	37%	75.725	2%	
Centro de la PBA	10.295.487	3.946.129	38%	5.908.851	57%	440.507	4%	0	0%	
Chaco Austral	9.312.485	2.500.000	27%	5.378.348	58%	1.434.136	15%	0	0%	
Chilecito	3.218.372	2.876.044	89%	0	0%	338.407	11%	3.922	0%	
Comahue	7.200.015	2.548.487	35%	3.232.006	45%	978.914	14%	440.608	6%	
Córdoba	10.713.990	1.828.889	17%	3.715.119	35%	5.086.439	47%	83.542	1%	
Cuyo	10.234.412	3.591.799	35%	1.272.826	12%	4.875.740	48%	494.048	5%	
Entre Ríos	9.109.911	4.408.345	48%	2.398.757	26%	1.828.785	20%	474.024	5%	
Formosa	918.739	308.690	34%	175.272	19%	274.342	30%	160.435	17%	
Gral. Sarmiento	2.855.629	1.929.446	68%	27.026	1%	417.509	15%	481.648	17%	
Jose Clemente Paz (1)	
Jujuy	3.034.484	850.779	28%	250.790	8%	1.932.916	64%	0	0%	
La Matanza	8.353.914	2.342.397	28%	5.381.079	64%	630.438	8%	0	0%	
La Pampa	5.743.182	3.998.624	70%	1.243.864	22%	500.694	9%	0	0%	
La Plata	36.903.400	17.777.561	48%	14.278.038	39%	4.842.626	13%	5.175	0%	
La Rioja	4.499.703	2.868.523	64%	911.863	20%	712.605	16%	6.712	0%	
Lanús	3.617.906	1.855.851	51%	1.004.471	28%	504.327	14%	253.257	7%	
Litoral	17.803.953	5.511.133	31%	10.363.854	58%	1.914.899	11%	14.067	0%	
Lomas de Zamora	11.001.905	10.622.181	97%	237.751	2%	141.973	1%	0	0%	
Lujan	4.797.052	2.088.132	44%	1.168.491	24%	1.527.992	32%	12.437	0%	
Mar del Plata	7.730.970	4.144.817	54%	2.675.605	35%	888.810	11%	21.737	0%	
Misiones	9.713.646	6.005.489	62%	2.318.524	24%	595.477	6%	794.155	8%	
Moreno	1.616.342	1.259.603	78%	14.330	1%	342.408	21%	0	0%	
Nordeste	14.839.202	5.283.703	36%	6.801.839	46%	2.753.660	19%	0	0%	
Noroeste de la PBA	2.993.969	2.615.112	87%	122.360	4%	213.056	7%	43.441	1%	
Oeste	1.562.060	1.291.149	83%	0	0%	270.911	17%	0	0%	
Patagonia Austral	5.155.298	2.145.107	42%	2.174.775	42%	624.166	12%	211.250	4%	
Patagonia San Juan Bosco	3.547.510	1.124.929	32%	1.280.481	36%	641.329	18%	500.770	14%	
Quilmes	6.680.885	1.723.960	26%	3.589.698	54%	1.359.534	20%	7.693	0%	
Río Cuarto (1)	
Río Negro	2.562.493	2.012.953	79%	495.134	19%	54.406	2%	0	0%	
Rosario	8.244.021	6.163.054	75%	444.190	5%	1.456.587	18%	180.189	2%	
Salta	6.460.566	3.597.333	56%	1.129.904	17%	1.612.892	25%	120.436	2%	
San Juan	7.842.595	5.982.287	76%	841.595	11%	1.000.542	13%	18.171	0%	
San Luis	3.027.937	1.654.205	55%	148.563	5%	876.482	29%	348.687	12%	
San Martín	5.977.754	2.385.116	40%	2.838.936	47%	544.751	9%	208.951	3%	
Santiago del Estero	3.208.080	2.673.742	83%	25.000	1%	509.337	16%	0	0%	
Sur	5.356.774	3.448.585	64%	539.821	10%	1.347.384	25%	20.983	0%	
Tecnológica Nacional	28.698.533	5.113.063	18%	22.356.200	78%	1.229.270	4%	0	0%	
Tierra del Fuego	1.258.591	639.391	51%	278.308	22%	340.892	27%	0	0%	
Tres de Febrero	5.372.840	938.173	17%	1.833.634	34%	913.209	17%	1.687.824	31%	
Tucumán	14.785.569	2.625.610	18%	10.365.925	70%	1.794.034	12%	0	0%	
Villa María	3.362.987	2.345.406	70%	495.789	15%	521.792	16%	0	0%	
Villa Mercedes	237.438	230.704	97%	0	0%	6.734	3%	0	0%	
Total Institutos Universitarios	1.190.239	477.577	40%	152.524	13%	560.138	47%	0	0%	
IUNA	1.190.239	477.577	40%	152.524	13%	560.138	47%	0	0%	

Notas: Los datos surgen de las Cuentas de Cierre al 31-12-13 denunciadas por las Universidades Nacionales, e incluye todas las fuentes de financiamiento.
 (1) No se dispone de la información digitalizada.

Fuente: DNPelU-SPU

Cuadro 5.9 - Ejecución presupuestaria de los servicios no personales, clasificada por fuente de financiamiento, según Universidad. Su participación porcentual en el total de las fuentes de financiamiento. En pesos, Año 2013

Institución	Fuentes de Financiamiento								
	Total	Tesoro Nacional		Recursos Propios		Reman.Ej. Anteriores		Otras Fuentes	
		en \$	%	en \$	%	en \$	%	en \$	%
Total de las Instituciones	4.081.035.112	964.523.363	24%	2.592.388.843	64%	425.648.962	10%	98.473.943	2%
Total Universidades Nacionales	4.058.001.075	947.680.085	23%	2.589.112.944	64%	422.930.091	10%	98.277.954	2%
Arturo Jauretche	14.292.204	11.413.407	80%	1.257.961	9%	1.557.485	11%	63.351	0%
Avellaneda	46.953.567	24.200.909	52%	13.779.644	29%	7.736.113	16%	1.236.900	3%
Buenos Aires	1.096.098.052	150.927.058	14%	891.292.922	81%	28.365.748	3%	25.512.323	2%
Catamarca	17.545.112	7.187.355	41%	5.664.041	32%	4.531.466	26%	162.250	1%
Centro de la PBA	34.021.491	17.891.253	53%	14.231.266	42%	1.898.972	6%	0	0%
Chaco Austral	62.303.739	2.694.155	4%	50.890.859	82%	8.718.725	14%	0	0%
Chilecito	11.879.416	11.612.916	98%	14.727	0%	219.965	2%	31.808	0%
Comahue	32.330.358	17.149.822	53%	9.399.618	29%	3.948.539	12%	1.832.379	6%
Córdoba	230.283.706	68.796.513	30%	84.903.670	37%	65.916.618	29%	10.666.906	5%
Cuyo	63.403.489	15.437.410	24%	2.680.827	4%	34.710.903	55%	10.574.349	17%
Entre Ríos	31.819.000	13.259.901	42%	12.474.860	39%	4.226.458	13%	1.857.781	6%
Formosa	4.679.159	2.213.035	47%	313.999	7%	1.729.368	37%	422.758	9%
Gral. Sarmiento	15.040.450	10.886.757	72%	755.342	5%	3.036.931	20%	361.420	2%
Jose Clemente Paz (1)
Jujuy	18.973.253	10.710.033	56%	1.472.113	8%	6.781.099	36%	10.008	0%
La Matanza	353.435.965	9.092.183	3%	317.892.633	90%	26.451.149	7%	0	0%
La Pampa	13.853.583	11.447.066	83%	1.098.750	8%	1.307.767	9%	0	0%
La Plata	225.369.301	87.675.062	39%	88.894.867	39%	47.483.645	21%	1.315.727	1%
La Rioja	17.809.561	14.264.545	80%	2.446.199	14%	1.079.189	6%	19.628	0%
Lanús	49.368.944	15.487.527	31%	29.909.938	61%	3.191.041	6%	780.439	2%
Litoral	37.803.476	18.793.091	50%	15.749.702	42%	3.258.899	9%	1.785	0%
Lomas de Zamora	52.180.513	36.741.780	70%	13.307.334	26%	2.111.400	4%	20.000	0%
Lujan	16.377.990	10.922.110	67%	1.465.666	9%	3.942.525	24%	47.690	0%
Mar del Plata	37.576.108	19.559.399	52%	8.854.658	24%	9.000.930	24%	161.122	0%
Misiones	31.800.152	16.979.669	53%	11.897.404	37%	1.026.511	3%	1.896.568	6%
Moreno	15.070.590	7.043.976	47%	162.821	1%	7.863.793	52%	0	0%
Nordeste	93.412.929	25.528.591	27%	52.681.902	56%	15.192.437	16%	10.000	0%
Noroeste de la PBA	14.569.665	11.534.977	79%	1.540.599	11%	1.486.739	10%	7.350	0%
Oeste	4.900.642	4.718.286	96%	0	0%	182.356	4%	0	0%
Patagonia Austral	34.596.423	11.677.045	34%	18.528.352	54%	4.164.760	12%	226.267	1%
Patagonia San Juan Bosco	28.212.307	13.236.100	47%	7.596.190	27%	4.198.780	15%	3.181.237	11%
Quilmes	37.922.949	7.482.290	20%	19.653.923	52%	10.530.266	28%	256.470	1%
Río Cuarto (1)
Río Negro	18.982.435	15.972.662	84%	2.822.510	15%	187.263	1%	0	0%
Rosario	44.174.357	32.908.466	74%	2.047.648	5%	8.978.880	20%	239.362	1%
Salta	19.380.147	11.729.713	61%	3.273.654	17%	4.334.497	22%	42.283	0%
San Juan	32.592.422	22.492.228	69%	5.843.961	18%	3.694.028	11%	562.205	2%
San Luis	20.955.038	13.521.031	65%	823.027	4%	5.816.428	28%	794.551	4%
San Martín	98.706.628	23.923.811	24%	66.896.718	68%	3.850.175	4%	4.035.924	4%
Santiago del Estero	14.059.255	12.577.343	89%	25.000	0%	1.456.912	10%	0	0%
Sur	40.065.440	19.863.930	50%	1.962.313	5%	17.575.108	44%	664.089	2%
Tecnológica Nacional	602.363.779	55.624.197	9%	540.922.674	90%	5.816.909	1%	0	0%
Tierra del Fuego	8.568.046	7.188.760	84%	1.102.120	13%	277.166	3%	0	0%
Tres de Febrero	318.321.044	15.610.587	5%	226.471.621	71%	44.955.811	14%	31.283.024	10%
Tucumán	69.842.616	14.646.896	21%	49.766.504	71%	5.429.216	8%	0	0%
Villa María	25.306.199	14.274.987	56%	6.342.410	25%	4.688.801	19%	0	0%
Villa Mercedes	799.574	781.255	98%	0	0%	18.319	2%	0	0%
Total Institutos Universitarios	23.034.037	16.843.278	73%	3.275.899	14%	2.718.871	12%	195.989	1%
IUNA	23.034.037	16.843.278	73%	3.275.899	14%	2.718.871	12%	195.989	1%

Notas: Los datos surgen de las Cuentas de Cierre al 31-12-13 denunciadas por las Universidades Nacionales, e incluye todas las fuentes de financiamiento.
(1) No se dispone de la información digitalizada.

Fuente: DNPelU-SPU

Cuadro 5.10 - Ejecución presupuestaria de los bienes de uso, clasificada por fuente de financiamiento, según Universidad.
Su participación porcentual en el total de las fuentes de financiamiento. En pesos, Año 2013.

Institución	Fuentes de Financiamiento									
	Total	Tesoro Nacional		Recursos Propios		Reman.Ej. Anteriores		Otras Fuentes		
		en \$	%	en \$	%	en \$	%	en \$	%	
Total de las Instituciones	1.091.728.805	299.421.525	27%	193.330.963	18%	471.759.129	43%	127.217.188	12%	
Total Universidades Nacionales	1.089.393.140	299.058.252	27%	193.317.550	18%	470.441.070	43%	126.576.268	12%	
Arturo Jauretche	7.695.239	2.131.136	28%	545.412	7%	3.376.788	44%	1.641.903	21%	
Avellaneda	30.379.875	2.405.184	8%	1.195.399	4%	23.434.740	77%	3.344.551	11%	
Buenos Aires	107.577.164	31.818.499	30%	22.079.209	21%	36.933.714	34%	16.745.742	16%	
Catamarca	6.595.203	751.537	11%	169.899	3%	4.792.288	73%	881.479	13%	
Centro de la PBA	11.333.010	2.241.381	20%	1.938.767	17%	7.152.862	63%	0	0%	
Chaco Austral	43.326.291	28.017.897	65%	4.927.839	11%	10.380.555	24%	0	0%	
Chilecito	9.079.647	4.965.880	55%	0	0%	2.550.413	28%	1.563.354	17%	
Comahue	17.028.058	432.122	3%	1.764.506	10%	4.930.916	29%	9.900.514	58%	
Córdoba	73.386.965	16.361.996	22%	2.501.881	3%	54.416.939	74%	106.149	0%	
Cuyo	34.548.550	2.958.546	9%	595.859	2%	24.843.516	72%	6.150.630	18%	
Entre Ríos	21.212.555	4.527.329	21%	2.549.351	12%	6.529.284	31%	7.606.591	36%	
Formosa	1.097.692	420	0%	171.855	16%	555.834	51%	369.584	34%	
Gral. Sarmiento	14.992.607	5.828.581	39%	312.598	2%	4.657.316	31%	4.194.112	28%	
Jose Clemente Paz (1)	
Jujuy	17.998.833	2.731.287	15%	4.215.829	23%	11.051.717	61%	0	0%	
La Matanza	25.725.150	4.012.827	16%	15.514.825	60%	6.197.498	24%	0	0%	
La Pampa	8.414.650	2.537.692	30%	172.232	2%	5.704.726	68%	0	0%	
La Plata	96.642.494	42.693.596	44%	3.703.248	4%	43.863.622	45%	6.382.028	7%	
La Rioja	16.356.351	5.390.493	33%	1.837.748	11%	8.379.322	51%	748.787	5%	
Lanús	7.685.528	626.060	8%	2.251.099	29%	2.037.177	27%	2.771.192	36%	
Litoral	35.150.719	4.455.792	13%	10.807.428	31%	16.458.971	47%	3.428.527	10%	
Lomas de Zamora	2.549.285	2.039.087	80%	85.389	3%	424.809	17%	0	0%	
Lujan	21.640.495	2.394.285	11%	252.825	1%	14.095.598	65%	4.897.787	23%	
Mar del Plata	8.006.273	2.243.843	28%	504.802	6%	5.192.651	65%	64.977	1%	
Misiones	14.106.568	1.955.085	14%	2.486.176	18%	2.386.045	17%	7.279.262	52%	
Moreno	7.177.923	2.159.480	30%	95.838	1%	4.922.605	69%	0	0%	
Nordeste	17.071.274	3.835.052	22%	975.189	6%	12.261.033	72%	0	0%	
Noroeste de la PBA	29.921.732	7.428.207	25%	2.390.362	8%	19.972.082	67%	131.082	0%	
Oeste	1.907.504	989.085	52%	0	0%	918.419	48%	0	0%	
Patagonia Austral	4.347.053	2.022.504	47%	301.550	7%	2.022.999	47%	0	0%	
Patagonia San Juan Bosco	10.443.078	590.248	6%	510.362	5%	2.759.704	26%	6.582.764	63%	
Quilmes	22.375.738	2.207.899	10%	963.296	4%	13.410.155	60%	5.794.389	26%	
Río Cuarto (1)	
Río Negro	16.232.532	10.916.907	67%	15.057	0%	4.900.568	30%	400.000	2%	
Rosario	23.561.042	9.872.008	42%	528.846	2%	13.039.245	55%	120.943	1%	
Salta	13.319.343	1.799.425	14%	801.377	6%	5.151.034	39%	5.567.507	42%	
San Juan	15.173.247	4.639.174	31%	1.398.559	9%	9.097.591	60%	37.923	0%	
San Luis	10.503.537	2.663.824	25%	290.131	3%	7.418.910	71%	130.671	1%	
San Martín	78.662.761	40.032.891	51%	8.458.771	11%	5.104.307	6%	25.066.793	32%	
Santiago del Estero	8.210.730	3.466.527	42%	0	0%	3.608.193	44%	1.136.010	14%	
Sur	15.523.936	4.095.435	26%	911.135	6%	10.512.916	68%	4.450	0%	
Tecnológica Nacional	68.707.208	10.676.671	16%	25.996.928	38%	32.033.608	47%	0	0%	
Tierra del Fuego	8.783.007	1.742.312	20%	230.203	3%	6.810.493	78%	0	0%	
Tres de Febrero	16.790.332	4.207.312	25%	3.414.691	20%	5.649.748	34%	3.518.581	21%	
Tucumán	77.050.911	7.287.355	9%	65.351.359	85%	4.412.198	6%	0	0%	
Villa María	6.257.026	2.892.103	46%	99.721	2%	3.257.214	52%	7.989	0%	
Villa Mercedes	4.844.022	2.013.272	42%	0	0%	2.830.749	58%	0	0%	
Total Institutos Universitarios	2.335.666	363.273	16%	13.413	1%	1.318.059	56%	640.920	27%	
IUNA	2.335.666	363.273	16%	13.413	1%	1.318.059	56%	640.920	27%	

Notas: Los datos surgen de las Cuentas de Cierre al 31-12-13 denunciadas por las Universidades Nacionales, e incluye todas las fuentes de financiamiento.
(1) No se dispone de la información digitalizada.

Fuente: DNPelU-SPU

Cuadro 5.11 · Ejecución presupuestaria de las transferencias, clasificada por fuente de financiamiento, según Universidad.
Su participación porcentual en el total de las fuentes de financiamiento. En pesos, Año 2013

Institución	Fuentes de Financiamiento									
	Total	Tesoro Nacional		Recursos Propios		Reman.Ej. Anteriores		Otras Fuentes		
		en \$	%	en \$	%	en \$	%	en \$	%	
Total de las Instituciones	2.065.010.356	678.134.098	33%	995.184.226	48%	294.468.251	14%	97.223.781	5%	
Total Universidades Nacionales	2.059.416.905	674.412.851	33%	995.036.565	48%	293.942.649	14%	96.024.840	5%	
Arturo Jauretche	2.520.160	883.752	35%	1.700	0%	1.492.508	59%	142.200	6%	
Avellaneda	12.771.464	481.997	4%	12.289.467	96%	0	0%	0	0%	
Buenos Aires	263.551.859	151.546.333	58%	59.929.080	23%	34.192.409	13%	17.884.037	7%	
Catamarca	4.748.225	1.871.623	39%	353.811	7%	2.173.721	46%	349.070	7%	
Centro de la PBA	22.507.495	8.069.350	36%	5.255.270	23%	9.182.874	41%	0	0%	
Chaco Austral	3.072.409	3.072.409	100%	0	0%	0	0%	0	0%	
Chilecito	591.253	395.725	67%	0	0%	131.328	22%	64.200	11%	
Comahue	13.596.350	8.504.147	63%	409.001	3%	4.376.542	32%	306.661	2%	
Córdoba	109.479.463	30.239.307	28%	2.064.512	2%	74.817.269	68%	2.358.374	2%	
Cuyo	71.343.979	30.048.002	42%	2.450.460	3%	27.086.266	38%	11.759.251	16%	
Entre Ríos	11.060.413	3.852.213	35%	1.688.024	15%	5.520.176	50%	0	0%	
Formosa	4.024.803	2.128.661	53%	206.930	5%	1.311.313	33%	377.900	9%	
Gral. Sarmiento	7.889.865	5.615.513	71%	113.850	1%	1.895.213	24%	265.289	3%	
Jose Clemente Paz (1)	
Jujuy	8.362.397	2.566.760	31%	60.369	1%	5.735.268	69%	0	0%	
La Matanza	3.424.783	1.373.100	40%	1.229.079	36%	822.604	24%	0	0%	
La Pampa	8.283.553	5.817.803	70%	1.474.216	18%	991.534	12%	0	0%	
La Plata	78.286.473	53.146.726	68%	8.364.857	11%	16.302.122	21%	472.769	1%	
La Rioja	6.862.415	3.414.283	50%	989.919	14%	1.522.513	22%	935.700	14%	
Lanús	8.074.751	1.904.463	24%	4.638.597	57%	1.478.522	18%	53.170	1%	
Litoral	49.094.785	30.866.811	63%	15.726.713	32%	2.500.409	5%	851	0%	
Lomas de Zamora	2.125.825	1.088.436	51%	518.799	24%	486.055	23%	32.536	2%	
Lujan	11.397.818	9.239.369	81%	318.685	3%	1.821.264	16%	18.500	0%	
Mar del Plata	14.588.717	8.509.529	58%	2.322.611	16%	3.163.408	22%	593.169	4%	
Misiones	14.145.960	4.491.818	32%	4.218.246	30%	4.502.727	32%	933.169	7%	
Moreno	1.269.989	294.000	23%	353.233	28%	622.756	49%	0	0%	
Nordeste	24.002.711	16.821.618	70%	1.995.810	8%	5.185.283	22%	0	0%	
Noroeste de la PBA	11.312.481	2.260.535	20%	8.243.070	73%	808.877	7%	0	0%	
Oeste	786.322	655.850	83%	0	0%	130.472	17%	0	0%	
Patagonia Austral	2.561.913	1.332.955	52%	61.727	2%	1.167.231	46%	0	0%	
Patagonia San Juan Bosco	14.759.618	11.540.228	78%	596.790	4%	2.331.559	16%	291.040	2%	
Quilmes	19.598.729	1.004.213	5%	4.754.964	24%	6.499.270	33%	7.340.281	37%	
Río Cuarto (1)	
Río Negro	9.314.829	4.603.070	49%	1.597.150	17%	3.114.609	33%	0	0%	
Rosario	32.552.928	21.112.482	65%	3.314.745	10%	7.520.540	23%	605.161	2%	
Salta	12.914.867	9.647.077	75%	1.194.505	9%	2.065.143	16%	8.142	0%	
San Juan	34.362.224	12.486.467	36%	5.496.441	16%	15.467.851	45%	911.465	3%	
San Luis	12.148.523	6.190.098	51%	662.677	5%	5.239.911	43%	55.837	0%	
San Martín	467.490.892	4.218.983	1%	441.937.988	95%	11.606.919	2%	9.727.002	2%	
Santiago del Estero	9.565.042	8.220.956	86%	237.475	2%	1.073.711	11%	32.900	0%	
Sur	12.224.161	8.077.595	66%	113.534	1%	4.033.032	33%	0	0%	
Tecnológica Nacional	594.151.678	178.774.193	30%	387.439.243	65%	643.203	0%	27.295.038	5%	
Tierra del Fuego	186.037	186.037	100%	0	0%	0	0%	0	0%	
Tres de Febrero	18.681.081	1.680.436	9%	3.136.143	17%	659.993	4%	13.204.509	71%	
Tucumán	29.437.863	10.111.045	34%	8.838.561	30%	10.488.257	36%	0	0%	
Villa María	20.289.804	6.066.884	30%	438.314	2%	13.777.987	68%	6.620	0%	
Villa Mercedes	0	0	0%	0	0%	0	0%	0	0%	
Total Institutos Universitarios	5.593.451	3.721.247	67%	147.661	3%	525.602	9%	1.198.941	21%	
IUNA	5.593.451	3.721.247	67%	147.661	3%	525.602	9%	1.198.941	21%	

Notas: Los datos surgen de las Cuentas de Cierre al 31-12-13 denunciadas por las Universidades Nacionales, e incluye todas las fuentes de financiamiento.
(1) No se dispone de la información digitalizada.

Fuente: DNPelU-SPU

Cuadro 5.12 - Ejecución presupuestaria de otros incisos, clasificada por fuente de financiamiento, según Universidad. Su participación porcentual en el total de las fuentes de financiamiento. En pesos, Año 2013

Institución	Fuentes de Financiamiento								
	Total	Tesoro Nacional		Recursos Propios		Reman.Ej. Anteriores		Otras Fuentes	
		en \$	%	en \$	%	en \$	%	en \$	%
Total de las Instituciones	361.077.178	290.825.928	81%	28.454.933	8%	14.091.730	4%	27.704.586	8%
Total Universidades Nacionales	356.390.513	286.139.264	80%	28.454.933	8%	14.091.730	4%	27.704.586	8%
Arturo Jauretche	0	0	0%	0	0%	0	0%	0	0%
Avellaneda	0	0	0%	0	0%	0	0%	0	0%
Buenos Aires	0	0	0%	0	0%	0	0%	0	0%
Catamarca	4.709.985	4.312.365	92%	0	0%	397.620	8%	0	0%
Centro de la PBA	7.973.922	6.532.121	82%	1.441.801	18%	0	0%	0	0%
Chaco Austral	322.566	311.401	97%	0	0%	11.165	3%	0	0%
Chilecito	991.997	0	0%	0	0%	991.997	100%	0	0%
Comahue	21.098.290	16.697.289	79%	0	0%	2.831.233	13%	1.569.768	7%
Córdoba	35.526.027	24.270.066	68%	0	0%	427	0%	11.255.534	32%
Cuyo	17.773.473	15.212.173	86%	0	0%	2.561.301	14%	0	0%
Entre Ríos	5.640.075	4.456.934	79%	24.481	0%	1.158.659	21%	0	0%
Formosa	4.774.561	4.774.561	100%	0	0%	0	0%	0	0%
Gral. Sarmiento	2.230.417	2.230.415	100%	0	0%	1	0%	0	0%
Jose Clemente Paz (1)	0	...	0	...
Jujuy	0	0	0%	0	0%	0	0%	0	0%
La Matanza	4.968.721	4.968.721	100%	0	0%	0	0%	0	0%
La Pampa	5.171.506	4.168.303	81%	0	0%	1	0%	1.003.202	19%
La Plata	22.486.423	20.466.773	91%	0	0%	0	0%	2.019.650	9%
La Rioja	3.633.616	2.678.853	74%	0	0%	954.763	26%	0	0%
Lanús	2.150.766	1.335.804	62%	408.503	19%	406.460	19%	0	0%
Litoral	12.026.086	12.026.086	100%	0	0%	0	0%	0	0%
Lomas de Zamora	4.963.753	4.963.753	100%	0	0%	0	0%	0	0%
Lujan	6.557.927	5.641.053	86%	0	0%	916.874	14%	0	0%
Mar del Plata	9.751.504	7.694.051	79%	0	0%	0	0%	2.057.453	21%
Misiones	7.129.691	6.145.940	86%	0	0%	983.751	14%	0	0%
Moreno	0	0	0%	0	0%	0	0%	0	0%
Nordeste	13.372.662	13.372.662	100%	0	0%	0	0%	0	0%
Noroeste de la PBA	882.584	0	0%	0	0%	882.584	100%	0	0%
Oeste	0	0	0%	0	0%	0	0%	0	0%
Patagonia Austral	4.670.451	3.489.707	75%	0	0%	648.404	14%	532.340	11%
Patagonia San Juan Bosco	8.961.261	8.961.261	100%	0	0%	0	0%	0	0%
Quilmes	2.580.704	1.891.725	73%	9.865	0%	679.113	26%	0	0%
Río Cuarto (1)	0	0	...	0	...	0	...	0	...
Río Negro	0	0	0%	0	0%	0	0%	0	0%
Rosario	26.871.053	26.871.050	100%	0	0%	3	0%	0	0%
Salta	7.780.741	7.780.741	100%	0	0%	0	0%	0	0%
San Juan	11.390.680	11.390.680	100%	0	0%	0	0%	0	0%
San Luis	0	0	0%	0	0%	0	0%	0	0%
San Martín	29.551.135	2.830.475	10%	26.385.999	89%	334.661	1%	0	0%
Santiago del Estero	0	0	0%	0	0%	0	0%	0	0%
Sur	9.300.687	6.048.084	65%	0	0%	216.899	2%	3.035.703	33%
Tecnológica Nacional	30.562.603	30.562.603	100%	0	0%	0	0%	0	0%
Tierra del Fuego	0	0	0%	0	0%	0	0%	0	0%
Tres de Febrero	5.714.647	1.268.245	22%	0	0%	0	0%	4.446.402	78%
Tucumán	23.057.247	21.088.429	91%	184.284	1%	0	0%	1.784.534	8%
Villa María	1.812.752	1.696.939	94%	0	0%	115.813	6%	0	0%
Villa Mercedes	0	0	0%	0	0%	0	0%	0	0%
Total Institutos Universitarios	4.686.665	4.686.665	100%	0	0%	0	0%	0	0%
IUNA	4.686.665	4.686.665	100%	0	0%	0	0%	0	0%

Notas: Los datos surgen de las Cuentas de Cierre al 31-12-13 denunciadas por las Universidades Nacionales, e incluye todas las fuentes de financiamiento.
(1) No se dispone de la información digitalizada.

Fuente: DNPelU-SPU

Cuadro 5.13 · Ejecución presupuestaria total, clasificada por fuente de financiamiento, según Universidad.
Su participación porcentual en el total de las fuentes de financiamiento. En pesos, Año 2013

Institución	Fuentes de Financiamiento									
	Total	Tesoro Nacional		Recursos Propios		Reman.Ej. Anteriores		Otras Fuentes		
		en \$	%	en \$	%	en \$	%	en \$	%	
Total de las Instituciones	31.127.740.414	23.540.644.115	76%	4.409.899.740	14%	1.600.402.436	5%	1.576.794.123	5%	
Total Universidades Nacionales	30.837.293.801	23.261.005.972	75%	4.406.310.242	14%	1.595.219.314	5%	1.574.758.274	5%	
Arturo Jauretche	98.410.269	80.509.582	82%	2.260.504	2%	7.452.928	8%	8.187.255	8%	
Avellaneda	143.069.833	77.766.802	54%	28.534.660	20%	31.975.820	22%	4.792.551	3%	
Buenos Aires	5.781.079.216	4.347.782.177	75%	1.126.696.897	19%	244.032.302	4%	62.567.841	1%	
Catamarca	373.737.627	348.828.891	93%	7.040.485	2%	16.399.729	4%	1.468.523	0%	
Centro de la PBA	447.916.115	398.638.210	89%	30.455.530	7%	18.822.376	4%	0	0%	
Chaco Austral	155.488.140	73.746.513	47%	61.197.045	39%	20.544.581	13%	0	0%	
Chilecito	101.611.290	83.508.023	82%	14.727	0%	5.555.493	5%	12.533.047	12%	
Comahue	659.793.072	606.745.095	92%	18.730.612	3%	18.642.884	3%	15.674.481	2%	
Córdoba	2.176.625.877	1.515.449.699	70%	140.248.838	6%	274.715.096	13%	246.212.245	11%	
Cuyo	1.117.955.371	871.126.939	78%	7.207.149	1%	94.812.049	8%	144.809.234	13%	
Entre Ríos	381.011.585	331.582.530	87%	19.895.322	5%	19.595.336	5%	9.938.396	3%	
Formosa	236.482.641	222.026.749	94%	868.055	0%	3.870.856	2%	9.716.981	4%	
Gral. Sarmiento	175.031.764	154.951.882	89%	2.786.635	2%	11.369.855	6%	5.923.392	3%	
Jose Clemente Paz (1)	
Jujuy	328.310.802	293.700.206	89%	6.018.836	2%	28.581.752	9%	10.008	0%	
La Matanza	712.284.530	297.059.949	42%	340.017.615	48%	34.106.870	5%	41.100.096	6%	
La Pampa	322.195.495	264.717.430	82%	9.759.772	3%	11.262.754	3%	36.455.539	11%	
La Plata	2.096.014.316	1.590.458.667	76%	118.630.793	6%	116.710.354	6%	270.214.501	13%	
La Rioja	291.732.667	269.943.357	93%	6.740.952	2%	12.889.502	4%	2.158.856	1%	
Lanús	212.144.819	160.225.941	76%	39.319.391	19%	8.741.430	4%	3.858.058	2%	
Litoral	761.801.234	679.110.166	89%	55.039.064	7%	24.206.774	3%	3.445.230	0%	
Lomas de Zamora	384.315.069	364.120.690	95%	16.645.665	4%	3.465.107	1%	83.607	0%	
Lujan	368.268.270	328.880.177	89%	5.002.978	1%	29.408.701	8%	4.976.414	1%	
Mar del Plata	603.015.392	483.224.459	80%	18.182.373	3%	19.174.721	3%	82.433.839	14%	
Misiones	451.269.251	393.542.198	87%	21.668.203	5%	9.755.824	2%	26.303.027	6%	
Moreno	75.421.470	54.379.559	72%	626.222	1%	20.415.689	27%	0	0%	
Nordeste	849.361.574	743.745.926	88%	70.139.360	8%	35.466.288	4%	10.000	0%	
Noroeste de la PBA	139.071.696	100.073.683	72%	13.429.480	10%	25.361.701	18%	206.833	0%	
Oeste	45.855.857	41.971.376	92%	0	0%	3.784.481	8%	100.000	0%	
Patagonia Austral	281.370.332	217.243.247	77%	22.609.001	8%	9.044.688	3%	32.473.396	12%	
Patagonia San Juan Bosco	521.623.621	489.018.431	94%	11.688.906	2%	10.257.083	2%	10.659.201	2%	
Quilmes	294.415.116	190.284.775	65%	30.976.265	11%	33.985.830	12%	39.168.247	13%	
Río Cuarto (1)	
Río Negro	178.081.814	163.742.243	92%	5.656.518	3%	8.283.053	5%	400.000	0%	
Rosario	1.395.218.328	1.350.339.630	97%	12.633.767	1%	31.099.275	2%	1.145.657	0%	
Salta	441.937.767	416.636.392	94%	6.399.440	1%	13.163.567	3%	5.738.368	1%	
San Juan	824.559.247	780.087.460	95%	13.580.556	2%	29.361.468	4%	1.529.764	0%	
San Luis	480.988.750	452.346.354	94%	7.587.353	2%	19.725.008	4%	1.330.035	0%	
San Martín	1.087.956.645	281.788.794	26%	723.954.112	67%	36.194.339	3%	46.019.400	4%	
Santiago del Estero	264.325.145	252.484.002	96%	2.477.475	1%	8.194.757	3%	1.168.910	0%	
Sur	529.734.206	428.629.053	81%	3.856.646	1%	37.867.840	7%	59.380.667	11%	
Tecnológica Nacional	2.792.441.736	1.483.524.513	53%	980.099.637	35%	87.705.610	3%	241.111.976	9%	
Tierra del Fuego	76.253.762	62.518.256	82%	2.768.413	4%	7.428.551	10%	3.538.542	5%	
Tres de Febrero	497.849.700	144.487.831	29%	240.974.514	48%	58.247.015	12%	54.140.340	11%	
Tucumán	1.494.544.609	1.216.042.678	81%	166.506.633	11%	28.236.089	2%	83.759.209	6%	
Villa María	173.077.869	143.250.130	83%	7.383.846	4%	22.429.285	13%	14.609	0%	
Villa Mercedes	13.639.912	10.765.309	79%	0	0%	2.874.603	21%	0	0%	
Total Institutos Universitarios	290.446.613	279.638.143	96%	3.589.498	1%	5.183.122	2%	2.035.850	1%	
IUNA	290.446.613	279.638.143	96%	3.589.498	1%	5.183.122	2%	2.035.850	1%	

Notas: Los datos surgen de las Cuentas de Cierre al 31-12-13 denunciadas por las Universidades Nacionales, e incluye todas las fuentes de financiamiento.
(1) No se dispone de la información digitalizada.

Fuente: DNPelU-SPU

Cuadro 5.14 · Ejecución presupuestaria de los gastos corrientes y de capital por estudiante, según Universidad. En pesos, Año 2013

Institución	Gasto Total del Año 2013			Cantidad de estudiantes (2)	Gasto por Alumno		
	en \$				en \$		
	Total	Corrientes	De Capital		Total	Corrientes	De Capital
Total de las Instituciones	31.127.740.414	30.036.011.609	1.091.728.805	1.403.312	22.182	21.404	778
Total Universidades Nacionales	30.837.293.801	29.747.900.662	1.089.393.140	1.388.587	22.208	21.423	785
Arturo Jauretche	98.410.269	90.715.030	7.695.239	7.824	12.578	11.594	984
Avellaneda	143.069.833	112.689.958	30.379.875	4.523	31.632	24.915	6.717
Buenos Aires	5.781.079.216	5.673.502.053	107.577.164	319.866	18.073	17.737	336
Catamarca	373.737.627	367.142.424	6.595.203	12.015	31.106	30.557	549
Centro de la PBA	447.916.115	436.583.106	11.333.010	13.554	33.047	32.211	836
Chaco Austral	155.488.140	112.161.849	43.326.291	3.161	49.190	35.483	13.707
Chilecito	101.611.290	92.531.643	9.079.647	3.308	30.717	27.972	2.745
Comahue	659.793.072	642.765.014	17.028.058	30.923	21.337	20.786	551
Córdoba	2.176.625.877	2.103.238.913	73.386.965	108.373	20.085	19.407	677
Cuyo	1.117.955.371	1.083.406.821	34.548.550	31.587	35.393	34.299	1.094
Entre Ríos	381.011.585	359.799.030	21.212.555	14.901	25.570	24.146	1.424
Formosa	236.482.641	235.384.949	1.097.692	11.418	20.711	20.615	96
Gral. Sarmiento	175.031.764	160.039.157	14.992.607	7.125	24.566	22.462	2.104
Jose Clemente Paz (1)	3.090
Jujuy	328.310.802	310.311.969	17.998.833	14.800	22.183	20.967	1.216
La Matanza	712.284.530	686.559.380	25.725.150	36.338	19.602	18.894	708
La Pampa	322.195.495	313.780.844	8.414.650	9.100	35.406	34.481	925
La Plata	2.096.014.316	1.999.371.821	96.642.494	109.803	19.089	18.209	880
La Rioja	291.732.667	275.376.316	16.356.351	18.589	15.694	14.814	880
Lanús	212.144.819	204.459.291	7.685.528	12.825	16.542	15.942	599
Litoral	761.801.234	726.650.515	35.150.719	44.268	17.209	16.415	794
Lomas de Zamora	384.315.069	381.765.784	2.549.285	34.434	11.161	11.087	74
Lujan	368.268.270	346.627.775	21.640.495	18.339	20.081	18.901	1.180
Mar del Plata	603.015.392	595.009.119	8.006.273	23.184	26.010	25.665	345
Misiones	451.269.251	437.162.683	14.106.568	20.955	21.535	20.862	673
Moreno	75.421.470	68.243.547	7.177.923	3.668	20.562	18.605	1.957
Nordeste	849.361.574	832.290.300	17.071.274	50.403	16.851	16.513	339
Noroeste de la PBA	139.071.696	109.149.964	29.921.732	6.225	22.341	17.534	4.807
Oeste	45.855.857	43.948.353	1.907.504	1.657	27.674	26.523	1.151
Patagonia Austral	281.370.332	277.023.279	4.347.053	7.289	38.602	38.006	596
Patagonia San Juan Bosco	521.623.621	511.180.543	10.443.078	13.292	39.243	38.458	786
Quilmes	294.415.116	272.039.378	22.375.738	22.451	13.114	12.117	997
Río Cuarto (1)	15.290
Río Negro	178.081.814	161.849.282	16.232.532	6.988	25.484	23.161	2.323
Rosario	1.395.218.328	1.371.657.286	23.561.042	74.234	18.795	18.477	317
Salta	441.937.767	428.618.424	13.319.343	28.015	15.775	15.300	475
San Juan	824.559.247	809.386.000	15.173.247	20.533	40.158	39.419	739
San Luis	480.988.750	470.485.213	10.503.537	13.554	35.487	34.712	775
San Martín	1.087.956.645	1.009.293.884	78.662.761	12.971	83.876	77.812	6.065
Santiago del Estero	264.325.145	256.114.414	8.210.730	16.160	16.357	15.849	508
Sur	529.734.206	514.210.270	15.523.936	18.279	28.980	28.131	849
Tecnológica Nacional	2.792.441.736	2.723.734.529	68.707.208	80.052	34.883	34.025	858
Tierra del Fuego	76.253.762	67.470.755	8.783.007	571	133.544	118.162	15.382
Tres de Febrero	497.849.700	481.059.367	16.790.332	12.451	39.985	38.636	1.349
Tucumán	1.494.544.609	1.417.493.697	77.050.911	63.524	23.527	22.314	1.213
Villa María	173.077.869	166.820.844	6.257.026	5.798	29.851	28.772	1.079
Villa Mercedes	13.639.912	8.795.890	4.844.022	879	15.518	10.007	5.511
Total Institutos Universitarios	290.446.613	288.110.947	2.335.666	14.725	19.725	19.566	159
IUNA	290.446.613	288.110.947	2.335.666	14.725	19.725	19.566	159

Notas: Los datos surgen de las Cuentas de Cierre al 31-12-13 denunciadas por las Universidades Nacionales, e incluye todas las fuentes de financiamiento.
(1) No se dispone de la información digitalizada.
(2) Este total no incluye los estudiantes de los Institutos Universitarios de: Aeronáutico, Enseñanza Superior del Ejército, Naval y Policía Federal Argentina, ni de la Universidad Provincial Autónoma de Entre Ríos.

Fuente: DNPelU-SPU

Cuadro 5.15 · Ejecución presupuestaria de los gastos corrientes (funcionamiento y transferencias) por estudiante, según Universidad. En pesos, Año 2013

Institución	Gasto Corriente Total del Año 2013			Cantidad de estudiantes (2)	Gasto por Alumno		
	en \$				en \$		
	Total	Funcionamiento	Transferencias		Total	Funcionamiento	Transferencias
Total de las Instituciones	30.036.011.609	27.971.001.253	2.065.010.356	1.403.312	21.404	19.932	1.472
Total Universidades Nacionales	29.747.900.662	27.688.483.757	2.059.416.905	1.388.587	21.423	19.940	1.483
Arturo Jauretche	90.715.030	88.194.870	2.520.160	7.824	11.594	11.272	322
Avellaneda	112.689.958	99.918.494	12.771.464	4.523	24.915	22.091	2.824
Buenos Aires	5.673.502.053	5.409.950.194	263.551.859	319.866	17.737	16.913	824
Catamarca	367.142.424	362.394.200	4.748.225	12.015	30.557	30.162	395
Centro de la PBA	436.583.106	414.075.611	22.507.495	13.554	32.211	30.550	1.661
Chaco Austral	112.161.849	109.089.440	3.072.409	3.161	35.483	34.511	972
Chilecito	92.531.643	91.940.390	591.253	3.308	27.972	27.793	179
Comahue	642.765.014	629.168.664	13.596.350	30.923	20.786	20.346	440
Córdoba	2.103.238.913	1.993.759.450	109.479.463	108.373	19.407	18.397	1.010
Cuyo	1.083.406.821	1.012.062.842	71.343.979	31.587	34.299	32.040	2.259
Entre Ríos	359.799.030	348.738.617	11.060.413	14.901	24.146	23.404	742
Formosa	235.384.949	231.360.146	4.024.803	11.418	20.615	20.263	352
Gral. Sarmiento	160.039.157	152.149.293	7.889.865	7.125	22.462	21.354	1.107
Jose Clemente Paz (1)	3.090
Jujuy	310.311.969	301.949.572	8.362.397	14.800	20.967	20.402	565
La Matanza	686.559.380	683.134.598	3.424.783	36.338	18.894	18.799	94
La Pampa	313.780.844	305.497.291	8.283.553	9.100	34.481	33.571	910
La Plata	1.999.371.821	1.921.085.348	78.286.473	109.803	18.209	17.496	713
La Rioja	275.376.316	268.513.901	6.862.415	18.589	14.814	14.445	369
Lanús	204.459.291	196.384.540	8.074.751	12.825	15.942	15.313	630
Litoral	726.650.515	677.555.731	49.094.785	44.268	16.415	15.306	1.109
Lomas de Zamora	381.765.784	379.639.959	2.125.825	34.434	11.087	11.025	62
Lujan	346.627.775	335.229.957	11.397.818	18.339	18.901	18.280	622
Mar del Plata	595.009.119	580.420.402	14.588.717	23.184	25.665	25.035	629
Misiones	437.162.683	423.016.723	14.145.960	20.955	20.862	20.187	675
Moreno	68.243.547	66.973.558	1.269.989	3.668	18.605	18.259	346
Nordeste	832.290.300	808.287.589	24.002.711	50.403	16.513	16.036	476
Noroeste de la PBA	109.149.964	97.837.483	11.312.481	6.225	17.534	15.717	1.817
Oeste	43.948.353	43.162.032	786.322	1.657	26.523	26.048	475
Patagonia Austral	277.023.279	274.461.367	2.561.913	7.289	38.006	37.654	351
Patagonia San Juan Bosco	511.180.543	496.420.925	14.759.618	13.292	38.458	37.347	1.110
Quilmes	272.039.378	252.440.649	19.598.729	22.451	12.117	11.244	873
Río Cuarto (1)	15.290
Río Negro	161.849.282	152.534.452	9.314.829	6.988	23.161	21.828	1.333
Rosario	1.371.657.286	1.339.104.358	32.552.928	74.234	18.477	18.039	439
Salta	428.618.424	415.703.557	12.914.867	28.015	15.300	14.839	461
San Juan	809.386.000	775.023.776	34.362.224	20.533	39.419	37.745	1.674
San Luis	470.485.213	458.336.690	12.148.523	13.554	34.712	33.816	896
San Martín	1.009.293.884	541.802.991	467.490.892	12.971	77.812	41.770	36.041
Santiago del Estero	256.114.414	246.549.373	9.565.042	16.160	15.849	15.257	592
Sur	514.210.270	501.986.109	12.224.161	18.279	28.131	27.462	669
Tecnológica Nacional	2.723.734.529	2.129.582.851	594.151.678	80.052	34.025	26.602	7.422
Tierra del Fuego	67.470.755	67.284.718	186.037	571	118.162	117.837	326
Tres de Febrero	481.059.367	462.378.286	18.681.081	12.451	38.636	37.136	1.500
Tucumán	1.417.493.697	1.388.055.835	29.437.863	63.524	22.314	21.851	463
Villa María	166.820.844	146.531.039	20.289.804	5.798	28.772	25.273	3.499
Villa Mercedes	8.795.890	8.795.890	0	879	10.007	10.007	0
Total Institutos Universitarios	288.110.947	282.517.496	5.593.451	14.725	19.566	19.186	380
IUNA	288.110.947	282.517.496	5.593.451	14.725	19.566	19.186	380

Notas: Los datos surgen de las Cuentas de Cierre al 31-12-13 denunciadas por las Universidades Nacionales, e incluye todas las fuentes de financiamiento.
(1) No se dispone de la información digitalizada.
(2) Este total no incluye los estudiantes de los Institutos Universitarios de: Aeronáutico, Enseñanza Superior del Ejército, Naval y Policía Federal Argentina, ni de la Universidad Provincial Autónoma de Entre Ríos.

Fuente: DNPelU-SPU

Cuadro 5.16 · Montos destinados a becas a estudiantes, por fuente de financiamiento, según Universidad. Año 2013. Total general 2012. Variación porcentual.

Institución	Total 2013 en \$	Participación porcentual según Fuente de Financiamiento			Total 2012 en \$	Variación Porcentual 2012/2013
		Tesoro Nacional en %	Recursos Propios en %	Otras Fuentes en %		
Total de las Instituciones	925.288.712	48,0	38,8	13,2	798.877.708	15,8
Total Universidades Nacionales	921.429.753	47,9	38,9	13,2	795.740.390	15,8
Arturo Jauretche	2.023.790	19,1	0,1	80,8	145.300	1292,8
Avellaneda	8.260.762	0,5	99,5	0,0	247.278	3240,7
Buenos Aires	75.419.077	48,8	45,5	5,7	65.847.653	14,5
Catamarca	3.015.880	45,0	11,7	43,3	1.344.362	124,3
Centro de la PBA	3.764.012	85,2	9,7	5,2	2.443.965	54,0
Chaco Austral	2.639.809	100,0	0,0	0,0	1.764.853	49,6
Chilecito	431.253	54,7	0,0	45,3	782.843	-44,9
Comahue	7.357.092	85,8	1,4	12,8	6.277.222	17,2
Córdoba	33.053.707	50,4	5,8	43,8	25.675.366	28,7
Cuyo	30.730.759	39,5	3,1	57,3	19.342.436	58,9
Entre Ríos	5.072.081	56,7	28,2	15,1	4.893.584	3,6
Formosa	4.013.403	53,0	4,9	42,1	3.279.866	22,4
Gral. Sarmiento	211.250	82,2	0,0	17,8	383.048	-44,9
Jose Clemente Paz (1)	0	...
Jujuy	1.611.100	74,6	0,0	25,4	1.669.809	-3,5
La Matanza	2.746.280	49,6	43,2	7,2	1.589.158	72,8
La Pampa	3.130.309	84,9	6,2	8,9	2.501.441	25,1
La Plata	54.968.469	68,8	13,6	17,6	44.051.365	24,8
La Rioja	3.707.143	53,4	7,5	39,1	4.458.489	-16,9
Lanús	3.906.864	39,6	44,3	16,2	3.521.694	10,9
Litoral	47.661.383	64,0	31,0	5,0	43.324.261	10,0
Lomas de Zamora	1.323.551	34,9	39,2	25,9	912.899	45,0
Lujan	10.612.761	87,1	3,0	9,9	7.974.866	33,1
Mar del Plata	6.250.040	71,9	11,7	16,4	4.401.774	42,0
Misiones	4.924.153	45,4	43,4	11,2	4.031.170	22,2
Moreno	1.158.498	25,4	22,5	52,1	162.570	612,6
Nordeste	19.092.428	79,7	5,8	14,5	16.418.309	16,3
Noroeste de la PBA	1.358.553	71,6	12,1	16,3	543.978	149,7
Oeste	735.850	89,1	0,0	10,9	340.400	116,2
Patagonia Austral	1.651.321	54,2	1,9	43,9	1.561.378	5,8
Patagonia San Juan Bosco	10.636.896	85,5	0,1	14,4	5.584.002	90,5
Quilmes	10.102.164	1,1	33,5	65,3	7.987.080	26,5
Río Cuarto (1)	0	...
Río Negro	5.448.178	67,3	27,1	5,6	4.289.276	27,0
Rosario	22.431.455	66,3	14,5	19,1	16.265.174	37,9
Salta	12.502.896	75,6	8,6	15,7	10.859.253	15,1
San Juan	20.284.173	55,0	21,9	23,1	19.233.539	5,5
San Luis	9.940.539	42,4	6,3	51,3	9.791.362	1,5
San Martín	9.858.340	27,4	70,3	2,2	4.290.365	129,8
Santiago del Estero	4.218.810	93,1	0,0	6,9	4.244.191	-0,6
Sur	2.818.787	56,1	1,3	42,6	2.798.904	0,7
Tecnológica Nacional	454.534.850	38,6	55,4	6,1	411.390.872	10,5
Tierra del Fuego	186.037	100,0	0,0	0,0	0	...
Tres de Febrero	3.610.621	28,7	54,9	16,4	17.111.030	-78,9
Tucumán	8.267.568	41,1	56,1	2,8	8.612.192	-4,0
Villa María	5.756.861	73,3	6,0	20,7	3.391.812	69,7
Villa Mercedes	0	0,0	0,0	0,0	0	0,0
Total Institutos Universitarios	3.858.960	82,6	3,8	13,5	3.137.318	23,0
IUNA	3.858.960	82,6	3,8	13,5	3.137.318	23,0

Notas: Los datos surgen de las Cuentas de Cierre al 31-12-13 denunciadas por las Universidades Nacionales, e incluye todas las fuentes de financiamiento.
(1) No se dispone de la información digitalizada.

Fuente: DNPelU-SPU



ANUARIO
2013

ESTADÍSTICAS
UNIVERSITARIAS
ARGENTINAS

CAPÍTULO 6

Programas Especiales de la Secretaría de Políticas Universitarias



ANUARIO
2013

ESTADÍSTICAS
UNIVERSITARIAS
ARGENTINAS

SECCIÓN 6.1

Programa de Calidad Universitaria

6.1. Programa de Calidad Universitaria

Coordinadora: Lic. Mariana Fernández

Subcoordinación: Lic. Mercedes Tarzibachi, Lic. Yanina Armentano

Coordinador del Plan Estratégico de Ingeniería: Ing. Daniel Morano

Asesores: Antonio Lapolla

Equipo Técnico y Contable: Silvina Cataldi, Rosana Dartizio, Juan Manuel González Morales, Alicia de Luca, Ana Pineiro, Jorge Ripari, Jéssica Taraborelli.

Ubicación física: Pizzurno 935, Piso 2, oficina 204 y 205. Ciudad Autónoma de Buenos Aires, (C1020ACA).

Teléfono: (0054)(11) 4129-1130/35 | **Correo electrónico:** spucalidad@me.gov.ar

Descripción

La política de la SPU de mejoramiento de la calidad a través del Programa de Calidad Universitaria se refiere fundamentalmente a la calidad como búsqueda de la excelencia en tres dimensiones:

- a. los procesos de formación profesionales, académicos y científicos
- b. las condiciones institucionales que sostienen a la universidad pública en el marco de su autonomía, responsabilidad social, pluralismo ideológico y respeto por los valores democráticos
- c. las dinámicas de integración y articulación del sistema educativo entre niveles e instituciones

En este sentido los objetivos principales del Programa de Calidad Universitaria son:

- Promover y mejorar la calidad de los procesos de enseñanza/aprendizaje y sus resultados, para la formación de recursos humanos de alta calidad, tanto profesionales como científicos.
- Promover y mejorar la calidad de los procesos de producción y transferencia de conocimientos, contribuyendo a la consolidación de un sistema nacional de innovación.

- Promover y mejorar la calidad del sistema en su articulación e integración con relación a las demandas y necesidades de la sociedad, y en función de la pertinencia y equidad que debe asumir la universidad en razón de su rol (función) social.
- Promover y mejorar la calidad institucional, fortaleciendo las capacidades y mecanismos de gestión de las universidades sobre sus distintos procesos.

Para llevar adelante estos objetivos se desarrollan las siguientes líneas de acción: Proyectos de Mejora de la Enseñanza, Proyectos de Apoyo de la Enseñanza, Proyectos Interministeriales y Proyectos Colaborativos con otros actores del Sistema Educativo.

1. Proyectos de Mejora de la Enseñanza

Son convocatorias no competitivas a carreras de grado de universidades nacionales de gestión pública declaradas de Interés Público, según el art. 43 de la Ley de Educación Superior N° 24.521 las cuales han cumplido con el proceso de acreditación llevado adelante por la CONEAU (Comisión Nacional de Evaluación y Acreditación Universitaria), alcanzando así la acreditación de la carrera.

Los componentes Financiados dentro de estos proyectos son:

- A. Apoyo al Mejoramiento de la Gestión Académica
- B. Actividades Interinstitucionales
- C. Desarrollo de Recursos Humanos Académicos
- D. Infraestructura, Equipamiento y Bibliografía

Implementados durante el 2013:

- I. Proyecto de Mejoramiento de la Enseñanza en Informática (PROMINF).
- II. Proyecto de Apoyo en Seguridad e Higiene
- III. Proyecto de Apoyo a Hospitales Veterinarios

Lanzados durante el 2013:

- I. Proyecto Estratégico de Mejora de Geología (PM-G)
- II. Proyecto Estratégico de Mejora de Química (PM-Q)

Desarrollados durante el 2013:

- I. Proyecto de Mejoramiento de la Enseñanza en Ingeniería (PROME I Y II).
- II. Proyecto de Mejoramiento de la Enseñanza en Agronomía (PROMAGRO).
- III. Proyecto de Mejoramiento de la Enseñanza en Farmacia y Bioquímica (PROMFyB).
- IV. Proyecto de Mejoramiento de la Enseñanza en Veterinaria (PROMVET).
- V. Proyecto de Mejoramiento de la Enseñanza en Arquitectura (PROMARQ).

2. Proyectos de Apoyo de la Enseñanza

Son convocatorias no competitivas para carreras de universidades nacionales de gestión pública que pertenecen al artículo N° 42 de la Ley de Educación Superior N° 24.521. Las mismas se desarrollan teniendo en cuenta tres objetivos generales:

- Apoyar la formación de recursos humanos en áreas prioritarias para el desarrollo nacional, especialmente en áreas de alta vacancia.
- Consolidar las actividades de investigación, desarrollo, transferencia y vinculación de las universidades a través del aumento de dedicación de sus docentes.
- Estimular la convergencia y cooperación de las unidades académicas y carreras de áreas prioritarias para propender al aprovechamiento conjunto de los recursos físicos y humanos.

Implementados durante el 2013:

- I. Proyecto de Apoyo a las Carreras de Arte (FORMARTE)

Lanzados durante el 2013:

- I. Proyecto de Apoyo a los Doctorados sociales

Desarrollados durante el 2013:

- I. Proyecto de Apoyo a Carreras de Humanidades (PROHUM).
- II. Proyecto de Apoyo a Universidades Nuevas (PROUN)

Históricos:

- I. Proyecto de Apoyo a Carreras de Ciencias Sociales – Recursos Humanos (PROSOC-RRHH).
- II. Proyecto de Apoyo a la Formación de Técnicos Informáticos.
- III. Proyecto de Apoyo para Carreras de Ciencias Exactas y Naturales, Ciencias Económicas e Informática (PACENI).
- IV. Proyecto de Apoyo a Carreras de Ciencias Sociales (PROSOC).

3. Proyectos interministeriales

Son proyectos enmarcados dentro de una articulación interministerial con el fin de generar acciones con el objetivo de trabajar en la mejora de la formación de profesionales en áreas prioritarias para el desarrollo del país. Se busca un abordaje conjunto de temáticas comunes y el establecimiento de análisis y consensos vinculados con la formación profesional en cada área.

Los ministerios con los que se han realizado mesas de trabajo son:

- Ministerio de Salud de la Nación.
- Ministerio de Turismo de la Nación.
- Ministerio de Relaciones Exteriores y Culto. Cancillería. Autoridad Nacional para la Convención de Armas Químicas (ANCAQ).

Implementados durante el 2013:

- I. Lineamientos de mejora para la formación de recursos humanos en turismo. (MINTUR)
- II. Lineamientos de mejora para la formación de recursos humanos en enfermería. (MINSAL)
- I. Carreras Protegidas (MINSAL)

Lanzados durante el 2013:

- II. Educación en el uso responsable y seguro de las ciencias y tecnologías químicas al servicio del desarrollo científico, económico y social de la República Argentina. (ANCAQ)

4. Proyectos colaborativo con otros actores del Sistema Educativo

Son proyectos colaborativos entre la Secretaría de Educación del Ministerio de Educación y otros actores del Sistema Educativo con el fin de generar acciones que mejoren la calidad de la enseñanza y sus procesos.

Los actores con los que se han trabajado son:

- Secretaría de Educación del Ministerio de Educación
- Sindicatura General de la Nación (SIGEN)
- Comisión Nacional de Acreditación y Evaluación Universitaria (CONEAU)
- Instituto Nacional de Formación Docente (INFoD)

Implementados durante el 2013:

- I. Proyectos de mejora para la formación inicial de profesores para el nivel secundario para el área de Educación Artística

Lanzados durante el 2013:

- I. Proyecto de Apoyo a los Recursos Culturales- Secretaría de Educación (ME)
- II. Asignación universal por hijo- Secretaría de Educación (ME)
- III. Curso de Gestión Universitaria para Universidades Nacionales de Gestión Pública y Privada.
- IV. Firma del Convenio Marco de Asistencia entre Sindicatura General de la Nación, Comisión Nacional de Acreditación y Evaluación Universitaria y la Secretaría de Políticas Universitarias

Desarrollados durante el 2013:

I. Proyectos de mejora para la formación inicial de profesores para el nivel secundario para el área de Educación Física (INFoD)

Históricos:

I. Proyectos de mejora para la formación inicial de profesores para el nivel secundario para las áreas de:

- a. Matemática
- b. Física
- c. Química
- d. Biología
- e. Lengua, Historia
- f. Geografía
- g. Lengua Extranjera

Cuadro 6.1.1.1 - Proyecto de Mejoramiento de la Enseñanza en Informática (PROMINF). Cantidad de carreras, universidades, e inversión total al Año 2013

Proyecto	Carreras	N° de carreras	Universidades	Período de implementación	Inversión total
PROMINF	Ingeniería Informática	3	Inst. de Enseñanza Superior de Ejército, Aeronáutico, Jujuy	2013/2015	135.467.649
	Ingeniería en Computación	4	Córdoba , Tres de Febrero, Tucumán, Sur		
	Ingeniería en Informática	4	Catamarca, La Matanza, Litoral, Noroeste de la Prov. de Bs. As.		
	Ingeniería en Sistemas	5	Chilecito, Patagonia Austral, La Rioja, Centro de la Prov. de Bs. As. , Chaco Austral		
	Ingeniería en Sistemas de Información	14	La Pampa, Tecnológica (12 sedes), Autónoma de Entre Rios		
	Licenciatura en Análisis de Sistemas	1	Salta		
	Licenciatura en Ciencias de la Computación	7	Córdoba, Río Cuarto, Rosario, San Juan, San Luis, Comahue, del Sur		
	Licenciatura en Informática	4	Patagonia San Juan Bosco(2 sedes),La Plata, Tucumán		
	Licenciatura en Sistemas	8	Chilecito, Entre Ríos, Jujuy, Patagonia Austral, La Plata, La Rioja, Río Negro, Noroeste de la Prov. de Bs. As.		
	Licenciatura en Sistemas de Información	5	Luján, Misiones, San Juan, Santiago del Estero, Nordeste		
	Licenciatura en Sistemas o Planificación, Gestión y Control	1	Patagonia San Juan Bosco		
	Licenciatura en Sistemas orientación calidad del Software	1	Tierra del Fuego		
	Licenciatura en Sistemas/Sistemas de Información	1	La Rioja		

Fuente: Programa de Calidad Universitaria - SPU

Cuadro 6.1.1.2 · Inversión en pesos según tipo de fondos del Proyecto de Mejoramiento de la Enseñanza en Informática (PROMINF)

	TOTAL PROYECTO	FONDOS NO RECURRENTE	FONDOS RECURRENTE
TOTALES GENERALES	135.467.649	115.018.746	20.448.903
Aeronáutico	1.872.460	1.872.460	-
Autónoma de Entre Ríos	4.153.645	2.429.367	1.724.278
Catamarca	2.027.580	2.027.580	-
Centro de la PBA	2.676.978	2.676.978	-
Comahue	2.026.677	2.026.677	-
Córdoba	6.810.790	6.810.790	-
Inst. de Enseñanza Superior del Ejército	1.855.458	1.855.458	-
Jujuy	4.335.906	3.086.775	1.249.131
La Matanza	4.036.857	4.036.857	-
La pampa	1.941.710	1.941.710	-
La plata	4.339.992	4.339.992	-
La Rioja	4.512.287	3.927.293	584.994
Lanús	1.618.557	1.618.557	-
Litoral	2.522.871	2.522.871	-
Misiones	1.845.000	1.845.000	-
Nordeste	2.691.350	2.691.350	-
Noroeste de la PBA	4.981.636	2.323.025	2.658.611
Patagonia Austral	3.700.953	3.700.953	-
Patagonia San Juan Bosco	6.225.772	5.568.594	657.178
Río Cuarto	1.947.084	1.947.084	-
Río Negro	1.773.959	1.773.959	-
Rosario	2.038.520	2.038.520	-
Salta	2.344.874	2.344.874	-
San Juan	2.710.848	2.710.848	-
San Luis	2.140.140	2.140.140	-
Santiago del Estero	2.041.920	1.761.536	280.384
Sur	2.983.503	2.983.503	-
Tecnológica	48.307.365	35.598.540	12.708.825
Tierra del Fuego	1.764.186	1.764.186	-
Tucumán	3.238.771	2.653.269	585.502
INVERSIÓN TRIANUAL PROMINF 135.467.649			

Fuente: Programa de Calidad Universitaria - SPU

Cuadro 6.1.1.3 - Proyecto de Apoyo en Seguridad e Higiene. Universidades, facultades, inversión total al Año 2013.

Proyecto	Universidades	Facultades	Monto por Universidad	Período de implementación	Inversión total
Seguridad e Higiene	Buenos Aires	Agronomía	1.050.000	2013/2015	27.083.114
	Córdoba	Ciencias Agropecuarias	1.050.000		
	Catamarca	Ciencias Agrarias	1.050.000		
	Chilecito	Ciencias Agrarias	926.159		
	Comahue	Ciencias Agrarias	1.038.000		
	Cuyo	Ciencias Agrarias	1.050.000		
	Entre Ríos	Ciencias Agropecuarias	1.050.000		
	Formosa	Recursos Naturales	1.050.000		
	Centro de la Provincia de Bs. As.	Agronomía	1.035.600		
	Jujuy	Ciencias Agrarias	1.039.570		
	Litoral	Ciencias Agrarias	1.050.000		
	La Plata	Ciencias Agrarias y Forestales	1.050.000		
	La Pampa	Agronomía	1.050.000		
	Lomas de Zamora	Ciencias Agrarias	1.050.000		
	Mar del Plata	Ciencias Agrarias	1.050.000		
	Nordeste	Ciencias Agrarias	1.050.000		
	Noroeste de la Provincia de Bs. As.	Escuela Ciencias Agrarias, Naturales y Ambientales	994.125		
	Rosario	Ciencias Agrarias	1.050.000		
	Río Cuarto	Agronomía y Veterinaria	1.050.000		
	Salta	Agronomía	1.049.660		
	Santiago del Estero	Agronomía y Agroindustrias	1.050.000		
San Juan	Ingeniería	1.050.000			
Río Negro	Escuela de Producción, Tecnología y Medio Ambiente	1.050.000			
San Luis	Ingeniería	1.050.000			
Tucumán	Agronomía y Zootecnia	1.050.000			
Sur	Departamento de Agronomía	1.050.000			

Fuente: Programa de Calidad Universitaria - SPU

Cuadro 6.1.1.4 · Proyecto de Apoyo a Hospitales Escuela de Veterinaria. Universidades Nacionales con Hospitales Escuela de Veterinaria.

Universidades	Facultades
Universidad de Buenos Aires	Ciencias Veterinarias
Universidad del Centro de la Provincia de Bs. As	Ciencias Veterinarias
Universidad Nacional de La Plata	Ciencias Veterinarias
Universidad Nacional de La Pampa	Ciencias Veterinarias
Universidad Nacional de Río Cuarto	Agronomía y Veterinaria
Universidad Nacional de Río Negro	Sede Alto Valle y Valle Medio
Universidad Nacional de Rosario	Ciencias Veterinarias
Universidad Nacional de La Rioja	Dto. de Ciencias y Tecnologías Aplicadas
Universidad Nacional del Litoral	Ciencias Veterinarias
Universidad Nacional del Nordeste	Ciencias Veterinarias
Universidad Nacional de Tucumán	Agronomía y Zootecnia

Fuente: Programa de Calidad Universitaria - SPU

Cuadro 6.1.1.5 · Inversión en pesos según componentes del Proyecto de Apoyo a Hospitales Escuela de Veterinaria al año 2013

Componente	Detalle	Período de implementación	Inversión total
Total			8.700.000
Adquisición de materiales descartables	Asegurar el funcionamiento de los Hospitales Veterinarios mediante la adquisición de insumos descartables	2013/2015	7.200.000
Sistematización de Procesos de Calidad	Desarrollo de la documentación común de un sistema de gestión de la calidad de vista a la certificación ISO en Hospitales Veterinarios	2013/2015	1.500.000

Fuente: Programa de Calidad Universitaria - SPU

Cuadro 6.1.1.6 · Inversión en pesos por universidad del Proyecto de Apoyo a las carreras de Arte al año 2013

FORMARTE	
FONDOS NO RECURRENTE	
INVERSIÓN TOTAL	10.010.052
Autónoma de Entre Ríos	467.001
Buenos Aires	387.897
Centro de la PBA	387.897
Córdoba	809.970
Cuyo	632.950
Gral. Sarmiento	343.560
Inst. de Arte	932.850
La Plata	633.000
Lanús	494.799
Litoral	530.217
Misiones	477.090
Nordeste	376.000
Quilmes	387.900
Río Negro	377.091
Rosario	955.230
San Juan	395.965
Tres de Febrero	477.000
Tucumán	565.635
Villa María	378.000

Fuente: Programa de Calidad Universitaria - SPU

Cuadro 6.1.1.7 · Inversión en pesos según componentes del Proyecto de Apoyo a las Carreras de Arte. Año 2013

Proyecto de Apoyo a las Carreras de Arte (FORMARTE)			
Componente	Detalle	Inversión por componente	Inversión total
Total		10.010.502	
Apoyo al Mejoramiento de los Procesos de Enseñanza y	Reformulación de estructuras de contenidos y prácticas pedagógicas	1.718.213	2.309.213
	Apoyo al mejoramiento de la formación práctica	591.000	
Actividades Interinstitucionales	Apoyo al intercambio de Docentes, Estudiantes y Personal Técnico	740.400	1.003.300
	Cooperación Interinstitucional con Universidades Nacionales	262.900	
Formación de Recursos Humanos Académicos	Docentes visitantes del país y del exterior	1.833.992	2.037.992
	Becas para la realización de posgrados en la especialidad	40.000	
	Formación continua y actualización docente	164.000	
Equipamiento y Bibliografía	Apoyo al mejoramiento del equipamiento	4.193.589	4.659.997
	Apoyo al mejoramiento de bibliotecas	466.408	

Fuente: Programa de Calidad Universitaria - SPU



ANUARIO
2013

ESTADÍSTICAS
UNIVERSITARIAS
ARGENTINAS

SECCIÓN 6.2

Programa de Voluntariado Universitario

6.2. Programa de Voluntariado Universitario. Dirección Nacional de Desarrollo Universitario y Voluntariado

Director/a: Abog. Anabella Lucardi

Equipo Técnico: Florencia Araujo, Agustín Ergueta, Fernando Figueira Lemos, Marcos Giampani, Guadalupe Isasti, Germán Kelm, María Gimena Luccardi, María Victoria Mallo, Erica Mariela Parra, Miguel Petrabissi, Milagros Rayes.

Ubicación Física: Pizzurno 935 2° piso, oficina 222, Ciudad Autónoma de Buenos Aires, (C1020ACA).

Pacheco de Melo 1826, 1er. Piso, Ciudad Autónoma de Buenos Aires, (C1020ACA).

Teléfono: (0054) (11) 4129-1323 / (11) 4816-8008, Correo Electrónico: dnduyv@me.gov.ar / voluntariado@me.gov.ar

Objetivos Generales:

- Diseñar e implementar estrategias y acciones para la vinculación del sistema universitario con el aparato productivo nacional y promover la función social de la universidad, integrando el conocimiento teórico con el desarrollo nacional.
- Propiciar el acceso a la Educación Superior, a través del fomento a la matrícula, la permanencia y el egreso de los estudiantes del sistema, y la articulación del sistema universitario con otros niveles de educación.
- Diseñar y proponer estrategias para la promoción de las carreras científicas y técnicas y aquellas que incentiven el crecimiento de las economías regionales y el desarrollo productivo.

Objetivos específicos:

- Alentar la participación de los estudiantes universitarios en la identificación y solución de problemáticas comunitarias.
- Promover el compromiso social de los futuros profesionales, a través de la comprensión de la función social del conocimiento, de la ciencia y la tecnología.
- Favorecer la articulación de las instituciones educativas de nivel superior universitario con las organizaciones gubernamentales y no gubernamentales, priorizando proyectos que requieran la colaboración de las mismas en su diseño e implementación.
- Facilitar desde las comunidades universitarias recursos humanos calificados para actuar sobre las diferentes problemáticas existentes.
- Impulsar la integración académica y el reconocimiento curricular de las actividades realizadas por los estudiantes en el marco de los proyectos de voluntariado universitario, ya sea a través del otorgamiento de créditos del plan de estudios, la realización de trabajos prácticos, las actividades de extensión, la práctica pre-profesional, actividades de investigación u otra.

Descripción:

La Dirección Nacional de Desarrollo Universitario y Voluntariado del Ministerio de Educación de la Nación tiene como misiones diseñar e implementar estrategias y acciones para la vinculación del sistema universitario con el aparato productivo nacional y promover la función social de la universidad, integrando el conocimiento teórico con el desarrollo nacional. Sus líneas de trabajo comprenden el Programa de Voluntariado Universitario y diversas acciones tendientes al cumplimiento de sus fines. Estas líneas de acción están orientadas a que la Educación Superior coadyuve al crecimiento de la Nación y aporte capacidades técnicas a las estructuras productivas, a través de la integración de los nuevos profesionales en base a las necesidades estratégicas del país y sus regiones y a la incorporación de las Universidades como parte activa en el desarrollo económico, social y cultural de la Nación.

El Programa de Voluntariado Universitario desarrollado por la Dirección Nacional de Desarrollo Universitario y Voluntariado, se inscribe dentro de un proyecto político que considera que la Educación Superior es prioritaria para el crecimiento de un país en todos sus aspectos, y que por ello debe ser un medio para la producción de conocimiento y la redistribución del mismo hacia toda la sociedad. Comenzó a implementarse en 2006, con el objetivo general de profundizar la función social de la Universidad, integrando el conocimiento generado en las aulas con las problemáticas más urgentes de nuestro país.

El Programa Voluntariado Universitario busca generar puentes que ligen inseparablemente las tareas realizadas “extra muros” de cada Universidad con el conjunto del quehacer universitario. Es decir, poder entenderlas desde una perspectiva más general, la de la función social de la Universidad Pública.

En este sentido, se busca hacer un aporte para que las actividades realizadas por los estudiantes y docentes e investigadores en miras a la comunidad no se produzcan aleatoriamente o como final de un proceso, sino que se conviertan en orientación general del proceso enseñanza- aprendizaje.

A partir de la confección e implementación de proyectos sociales, el Programa busca generar un diálogo entre la Universidad y el Pueblo, necesario para la planificación y logro de objetivos comunes, que no pueden ser otros que atender a las demandas de la mayoría.

Durante el año 2013 el Programa de Voluntariado presentó dos convocatorias: la Octava Convocatoria Anual y la Convocatoria Específica “La Patria es el Otro”.

A continuación se presentan los principales datos del Programa.

Cuadro 6.2.1 - Datos generales Convocatorias 2013

Convocatoria	Octava Convocatoria Anual	Convocatoria Específica "La Patria es el Otro" 2013
Proyectos presentados	1.327	63
Proyectos aprobados	684	61
Universidades	47	4
Estudiantes	9.744	2.369
Docentes e investigadores	2.439	673
Organizaciones de la sociedad civil y otras instituciones	1.711	137

Fuente: Programa de Voluntariado Universitario (PVU)

Cuadro 6.2.2 - Distribución de proyectos aprobados y fondos asignados por Institución Universitaria. Año 2013

Institución	Octava Convocatoria Anual		Convocatoria Específica "La Patria es el Otro" 2013	
	Cantidad de Proyectos aprobados	Monto financiado en \$	Cantidad de Proyectos aprobados	Monto financiado en \$
Total de las instituciones	684	15.668.386	61	1.474.125
Total Universidades Nacionales	43	14.773.450	61	1.474.125
Arturo Jauretche	10	194.418	-	-
Avellaneda	3	66.982	-	-
Buenos Aires	111	2.628.980	9	220.849
Catamarca	6	139.466	-	-
Centro de la PBA	22	414.032	-	-
Chaco Austral	12	272.896	-	-
Chilecito	5	104.554	-	-
Comahue	14	312.482	-	-
Córdoba	34	780.282	-	-
Cuyo	7	154.456	-	-
Entre Ríos	8	178.078	-	-
Formosa	21	523.580	-	-
Gral. Sarmiento	5	122.894	-	-
José C. Paz	-	-	-	-
Jujuy	16	369.160	-	-
La Matanza	-	-	-	-
La Pampa	7	174.200	-	-
La Plata	66	1.584.402	48	1.154.726
La Rioja	5	64.942	-	-
Lanús	11	260.500	-	-
Litoral	6	135.496	-	-
Lomas de Zamora	6	133.150	-	-
Luján	6	138.152	-	-
Mar del Plata	14	321.308	-	-
Misiones	25	607.006	-	-
Moreno	3	68.806	-	-
Nordeste	7	158.118	-	-
Noroeste de la PBA	3	66.786	-	-
Oeste	1	24.316	-	-
Patagonia Austral	-	-	-	-
Patagonia S. J. Bosco	2	47.000	-	-
Pedagógica	-	-	-	-
Quilmes	26	626.262	1	25.000
Río Cuarto	11	237.672	-	-
Río Negro	6	142.534	-	-
Rosario	30	701.144	-	-
Salta	15	323.218	-	-
San Juan	7	174.882	-	-
San Luis	2	48.370	-	-
San Martín	13	304.098	3	73.550
Santiago del Estero	12	283.932	-	-
Sudoeste	-	-	-	-
Sur	5	93.896	-	-
Tecnológica Nacional	16	390.772	-	-
Tierra del Fuego	-	-	-	-
Tres de Febrero	14	309.318	-	-
Tucumán	38	888.934	-	-
Villa María	9	201.976	-	-
Villa Mercedes	-	-	-	-
Total Institutos Universitarios	24	545.896	0	0
Aeronáutico	-	-	-	-
Enseñanza Superior del Ejército	1	25.000	-	-
Gendarmería	-	-	-	-
IUNA	23	520.896	-	-
Naval	-	-	-	-
Policía Federal Argentina	-	-	-	-
Seguridad Marítima	-	-	-	-
Total Universidad Provincial	20	349.040	0	0
Autónoma de Entre Ríos	20	349.040	-	-

Fuente: Programa de Voluntariado Universitario (PVU)

Cuadro 6.2.3 - Distribución de proyectos de voluntariado aprobados y fondos asignados por Institución Universitaria. Período 2009-2013

Institución	1° convocatoria 2009		2° convocatoria 2009		Convocatoria 2010 del Bicentenario		Convocatoria Específica "La Universidad se conecta con la Igualdad"		Sexta Convocatoria Anual 2011	
	Proyectos aprobados	Financiamiento	Proyectos aprobados	Financiamiento	Proyectos aprobados	Financiamiento	Proyectos aprobados	Financiamiento	Proyectos aprobados	Financiamiento
Total Instituciones	424	8.810.052	240	4.399.994	510	9.971.916	139	2.986.762	588	12.488.479
Total Universidades Nacionales	407	8.493.794	237	4.348.484	483	9.434.712	136	2.936.600	559	11.871.167
Arturo Jauretche	-	-	-	-	-	-	-	-	4	89.114
Avellaneda	-	-	-	-	-	-	-	-	3	57.128
Buenos Aires	87	1.638.180	38	738.308	112	2.224.390	10	250.998	145	3.205.176
Catamarca	13	205.366	8	130.778	5	94.084	5	116.998	6	122.704
Centro de la PBA	6	47.034	5	85.562	6	93.490	2	46.364	10	208.058
Chaco Austral	4	83.200	5	109.936	6	131.952	11	260.352	12	271.569
Chilecito	-	-	-	-	-	-	-	-	-	-
Cornahue	7	175.284	3	38.516	17	364.798	1	23.736	11	230.184
Córdoba	18	343.782	7	115.940	31	620.892	4	81.242	24	490.185
Cuyo	7	120.344	9	165.152	10	170.378	1	23.816	7	135.191
Entre Ríos	6	115.374	4	69.930	7	140.682	1	23.988	7	136.662
Formosa	21	404.138	11	231.310	20	411.814	5	118.480	36	784.624
Gral. Sarmiento	1	22.000	3	57.786	2	43.992	1	23.946	3	65.418
José C. Paz	-	-	-	-	-	-	-	-	-	-
Jujuy	8	145.078	11	200.512	16	319.370	12	263.498	22	473.880
La Matanza	1	21.900	1	17.480	2	34.306	-	-	2	36.840
La Pampa	3	43.968	4	56.736	5	96.288	1	18.606	2	30.300
La Plata	52	958.848	13	261.842	52	1.005.418	15	308.378	56	1.163.879
La Rioja	3	57.576	10	172.918	7	90.492	11	226.758	8	148.443
Lanús	1	22.000	1	18.638	1	22.000	-	-	7	164.698
Litoral	8	143.916	4	84.400	4	79.906	1	13.750	5	115.711
Lomas de Zamora	-	-	-	-	5	101.150	-	-	-	-
Luján	2	40.878	1	20.970	1	17.500	3	71.664	3	66.136
Már del Plata	12	209.246	5	83.022	4	72.528	2	85.022	8	151.528
Misiones	8	144.866	4	87.636	9	164.032	4	40.346	10	194.648
Moreno	-	-	-	-	-	-	-	-	1	14.250
Nordeste	18	783.352	8	119.656	12	239.016	4	79.870	8	126.563
Noroeste de la PBA	1	18.628	4	67.404	7	135.524	3	55.396	5	101.840
Oeste	-	-	-	-	-	-	-	-	-	-
Patagonia Austral	1	21.776	2	36.942	3	54.286	1	23.940	4	92.448
Patagonia S. J. Bosco	1	9.196	3	54.100	5	109.194	-	-	3	65.189
Pedagógica	-	-	-	-	-	-	-	-	-	-
Quilmes	12	231.034	6	104.696	7	114.206	4	89.390	11	237.565
Río Cuarto	4	57.590	3	59.308	12	223.158	2	42.000	10	220.409
Río Negro	4	85.870	1	22.000	2	43.876	3	55.044	6	124.221
Rosario	20	387.644	16	290.824	44	887.408	6	114.920	30	642.054
Salta	8	108.934	6	105.336	4	43.124	3	71.726	5	87.139
San Juan	7	140.230	5	86.532	3	65.940	4	94.848	8	176.894
San Luis	1	20.550	-	-	2	27.742	1	23.994	3	65.141
San Martín	6	126.970	4	58.598	4	84.754	1	23.504	10	225.057
Santiago del Estero	5	94.974	3	32.268	12	240.564	1	23.504	10	226.211
Sudoeste	-	-	-	-	-	-	-	-	-	-
Sur	4	39.620	1	17.604	5	89.710	1	23.930	7	86.108
Tecnológica Nacional	2	78.686	1	15.410	5	85.746	5	101.650	7	158.400
Tierra del Fuego	-	-	-	-	-	-	-	-	-	-
Tres de Febrero	2	32.500	4	76.542	5	86.086	3	44.070	6	130.071
Tucumán	38	1.270.142	21	427.040	25	523.378	4	75.376	30	672.069
Villa María	5	43.120	2	26.852	4	81.538	1	19.000	4	77.462
Villa Mercedes	-	-	-	-	-	-	-	-	-	-
Total Institutos Universitarios	4	67.772	1	21.650	11	217.988	-	-	15	322.428
Aeronáutico	-	-	-	-	-	-	-	-	-	-
Enseñanza Superior del Ejército	-	-	-	-	-	-	-	-	-	-
Gendarmería	-	-	-	-	-	-	-	-	-	-
IUNA	4	67.772	1	21.650	11	217.988	-	-	13	304.558
Naval	-	-	-	-	-	-	-	-	-	-
Policía Federal Argentina	-	-	-	-	-	-	-	-	2	17.870
Seguridad Marítima	-	-	-	-	-	-	-	-	-	-
Total Universidad Provincial	13	248.486	2	29.860	16	319.216	3	50.162	14	294.884
Autónoma de Entre Ríos	13	248.486	2	29.860	16	319.216	3	50.162	14	294.884

Continúa en la página siguiente >

Convocatoria	1° Convocatoria 2009	2° Convocatoria 2009	Convocatoria 2010 del Bicentenario	Convocatoria Específica "La Universidad se conecta con la Igualdad" 2011	6° Convocatoria Anual 2011	7° Convocatoria Anual	Convocatoria Específica "La Universidad se conecta con la Igualdad" 2012	8° Convocatoria Anual	Convocatoria Específica "La Patria es el Otro" 2013
Proyectos presentados	1.340	650	1.389	215	1474	1492	257	1.327	63
Proyectos aprobados	424	240	510	139	588	646	180	684	61
Universidades	40	42	40	33	47	47	40	47	4
Estudiantes	10.800	3.657	8.781	2.487	10637	28192	2369	9.744	2.369
Docentes e investigadores	2.200	975	2.000	139	2585	2779	673	2.439	673
Organizaciones de la sociedad civil y otras instituciones	1.200	581	1.050	436	1243	3176	385	1.711	137

Continúa de la página anterior

Institución	Séptima Convocatoria Anual 2012		Convocatoria Específica "La Universidad se conecta con la Igualdad" 2012		Octava Convocatoria Anual		Convocatoria Específica "La Patria es el Otro" 2013	
	Proyectos aprobados	Financiamiento	Proyectos aprobados	Financiamiento	Cantidad de Proyectos aprobados	Monto financiado en \$	Cantidad de Proyectos aprobados	Monto financiado en \$
Total Instituciones	646	13.999.954	180	3.992.242	684	15.668.386	61	1.474.125
Total Universidades Nacionales	628	13.589.706	173	3.828.122	43	14.773.450	61	1.474.125
Arturo Jauretche	-	-	2	47.540	10	194.418	-	-
Avellaneda	4	61.578	1	23.900	3	66.982	-	-
Buenos Aires	144	3.226.298	23	536.852	111	2.628.980	9	220.849
Catamarca	9	196.878	6	134.886	6	139.466	-	-
Centro de la PBA	19	395.586	2	41.956	22	414.032	-	-
Chaco Austral	13	297.018	9	197.730	12	272.896	-	-
Chilecito	1	20.180	1	24.000	5	104.554	-	-
Cornahue	24	557.672	7	142.360	14	312.482	-	-
Córdoba	23	464.530	7	144.722	34	780.282	-	-
Cuyo	12	276.376	2	47.288	7	154.456	-	-
Entre Ríos	11	231.052	-	-	8	178.078	-	-
Formosa	21	477.692	14	335.802	21	523.580	-	-
Gral. Sarmiento	6	139.596	1	23.910	5	122.894	-	-
José C. Paz	1	18.806	-	-	-	-	-	-
Jujuy	22	469.436	7	165.760	16	369.160	-	-
La Matanza	-	-	-	-	-	-	-	-
La Pampa	3	57.850	1	24.000	7	174.200	-	-
La Plata	60	1.308.882	13	296.622	66	1.584.402	48	1.154.726
La Rioja	6	99.218	2	27.620	5	64.942	-	-
Lanús	9	183.276	1	23.810	11	260.500	-	-
Litoral	14	318.272	2	48.000	6	135.496	-	-
Lomas de Zamora	1	23.874	-	-	6	133.150	-	-
Luján	9	211.398	2	46.160	6	138.152	-	-
Mar del Plata	9	198.636	5	94.322	14	321.308	-	-
Misiones	13	290.470	5	119.748	25	607.006	-	-
Moreno	2	33.050	4	81.420	3	68.806	-	-
Nordeste	9	177.420	3	62.816	7	158.118	-	-
Noroeste de la PBA	9	173.500	4	77.306	3	66.786	-	-
Oeste	5	118.096	-	-	1	24.316	-	-
Patagonia Austral	2	47.402	2	47.744	-	-	-	-
Patagonia S. J. Bosco	5	107.636	-	-	2	47.000	-	-
Pedagógica	-	-	-	-	-	-	-	-
Quilmes	16	373.786	3	49.408	26	626.262	1	25.000
Río Cuarto	19	409.702	2	47.990	11	237.672	-	-
Río Negro	8	170.692	3	68.950	6	142.534	-	-
Rosario	42	922.734	9	201.430	30	701.144	-	-
Salta	7	124.122	4	72.348	15	323.218	-	-
San Juan	3	68.630	4	87.600	7	174.882	-	-
San Luis	4	73.538	1	24.000	2	48.370	-	-
San Martín	5	95.114	-	-	13	304.098	3	73.550
Santiago del Estero	6	140.048	-	-	12	283.932	-	-
Sudoeste	-	-	-	-	-	-	-	-
Sur	7	109.634	2	38.130	5	93.896	-	-
Tecnológica Nacional	9	173.578	8	165.072	16	390.772	-	-
Tierra del Fuego	-	-	-	-	-	-	-	-
Tres de Febrero	9	204.272	1	23.900	14	309.318	-	-
Tucumán	18	391.722	7	161.020	38	888.934	-	-
Villa María	9	150.456	3	72.000	9	201.976	-	-
Villa Mercedes	-	-	-	-	-	-	-	-
Total Institutos Universitarios	12	287.436	4	92.230	24	545.896	0	0
Aeronáutico	-	-	-	-	-	-	-	-
Enseñanza Superior del Ejército	-	-	1	20.230	1	25.000	-	-
Gendarmería	-	-	-	-	-	-	-	-
IUNA	12	287.436	3	72.000	23	520.896	-	-
Naval	-	-	-	-	-	-	-	-
Policía Federal Argentina	-	-	-	-	-	-	-	-
Seguridad Marítima	-	-	-	-	-	-	-	-
Total Universidad Provincial	6	122.812	3	71.890	20	349.040	0	0
Autónoma de Entre Ríos	6	122.812	3	71.890	20	349.040	-	-

Fuente: Programa de Voluntariado Universitario (PVU)



ANUARIO
2013

ESTADÍSTICAS
UNIVERSITARIAS
ARGENTINAS

SECCIÓN 6.3

Programa Nacional de Becas Universitarias

6.3 - Programa Nacional de Becas Universitarias (PNBU)

Coordinador: Prof. Nicolás Carivenc

Equipo:

Administración y Finanzas: Enrique Cáceres, Patricio Cautere, Alicia Fallecen, Fabiana Frascaroli, Tomás Parodi, Guadalupe Peralta, Stella Maris Toscano, Marcelo Zamponi.

Asistencia Técnica: Francisco Araya, Pilar Franzé, Magdalena Lago, Cristina Nolasco, Oscar Ortona, María Clara Rampazzi, Estela Rufaldi.

Ubicación física: Av. Santa Fe 1548, piso 13 Frente, Ciudad Autónoma de Buenos Aires, (01060ABO).

Página web: <http://www.becasbicentenario.gov.ar>

Descripción

Hasta el año 2008, el Programa Nacional de Becas Universitarias (PNBU) constituía el único programa de otorgamiento de becas universitarias del Ministerio e incluía las carreras de grado de las diferentes ramas de estudio y las tecnicaturas en informática dictadas en Institutos Universitarios y Universidades Nacionales.

En 2009, a partir de la creación del Programa Nacional de Becas Bicentenario (PNBB) y el Programa Nacional de Becas de Grado TICs (PNBTICs), se establece la distinción de programas en función de ramas disciplinares.

El PNBB está dirigido a aquellos alumnos que cursan carreras científico técnicas (licenciaturas, ingenierías, profesorado y tecnicaturas) dictadas en Universidades Nacionales, Institutos Universitarios Nacionales e Institutos nucleados por el Instituto Nacional de Educación Técnica (INET) y el Instituto Nacional de Formación Docente (INFD).

El PNBTICs, por su parte, está dirigido a los alumnos de aquellas carreras de grado vinculadas a las Tecnologías de la Información y la Comunicación. Se realizó una única convocatoria abierta en el año 2009 y luego se renovó el beneficio no habiendo nuevos inscriptos.

El PNBU comprende las carreras de grado no incluidas en los dos programas anteriormente mencionados.

1. Programa Nacional de Becas Universitarias

Objetivo General

El Programa Nacional de Becas Universitarias, creado por Resolución Ministerial N° 464/96, surge con la finalidad de promover la igualdad de oportunidades en el ámbito de la educación superior, a través de la implementación de un sistema de becas que facilite el acceso y/o permanencia de alumnos de escasos recursos económicos y buen desempeño académico en los estudios de grado.

Destinatarios

El PNBU está dirigido a:

1. Alumnos universitarios que se encontraran cursando de manera presencial una carrera de grado incorporada al Programa en alguna Universidad Nacional o Instituto Universitario Nacional. Los mismos no deben estar cursando el último año de la carrera, ni adeudar exámenes finales o tesis, o tener un título previo de grado.
2. Alumnos que aspiren a ingresar a una Universidad o Instituto Universitario en el año inmediato posterior al llamado a Convocatoria.

Componentes

El Programa actualmente se divide en tres grandes componentes:

- **Renovantes:** son los alumnos que se presentan en una convocatoria con el objeto de renovar la beca que están percibiendo. Para ser considerado renovante es necesario haber sido becario en el año inmediato anterior para el que se llama a convocatoria.
- **Convocatoria General:** dirigida a los estudiantes universitarios nuevos o avanzados, que se presentan por primera vez al Programa, y que no se encuentran comprendidos en los Subprogramas.
- **Subprogramas:** abarca alumnos que presentan ciertas características particulares (Subprograma Indígenas y Discapacitados).

Prestación económica

A partir del año 2009, aquellos alumnos que resultan adjudicados, perciben una suma total de \$3000 (pesos tres mil) percibido en 10 (diez) cuotas durante el año, dicho monto se incrementó respecto del año anterior en donde el beneficio era de \$2500 (pesos dos mil quinientos). Asimismo, los montos del beneficio de aquellos alumnos que ya cursaban carreras prioritarias, posteriormente incluidas en el Programa Nacional de Becas Bicentenario, fueron homologados a los montos del Programa Nacional de Becas Bicentenario teniendo en cuenta el año de cursado de sus respectivas carreras.

2. Programa Nacional de Becas Bicentenario para Carreras Científico-Técnicas

Objetivo General

El Programa Nacional de Becas Bicentenario está dirigido a incrementar el ingreso de jóvenes provenientes de hogares de bajos ingresos que estudien una carrera universitaria, tecnicatura o profesorado dependientes del INET/INFD considerada estratégica para el desarrollo económico y productivo del país, así como también, incentivar la permanencia y la finalización de los estudios de grado y tecnicaturas en este campo clave para el desarrollo.

Destinatarios del programa

1. Egresados de escuelas técnicas de gestión estatal.
2. Estudiantes egresados del nivel secundario común de gestión estatal que provengan de hogares de bajos ingresos.

En los dos casos, deberán haber finalizado el nivel secundario sin adeudar materias.

Dotación económica

Las becas significan la percepción de una subvención económica anual diferenciada según el año de cursado, pagadera en 10 cuotas. Se presenta el esquema de becas para el componente de carreras universitarias prioritarias y para el componente de tecnicaturas/profesorados.

A. Componente de carreras de grado prioritarias (Licenciaturas, ingenierías, profesorado universitarios)

Años de la Carrera /Monto anual

1° año de la carrera:	\$ 6.000
2° año de la carrera:	\$ 6.000
3° año de la carrera:	\$ 9.600
4° año de la carrera:	\$ 9.600
5° año de la carrera:	\$ 14.400

B. Componente de tecnicaturas científico-técnicas/ profesorado terciarios

Años de la Carrera /Monto anual

1° año de la carrera:	\$ 4.200
2° año de la carrera:	\$ 4.200
3° año de la carrera:	\$ 6.000

3. Programa Nacional de Becas para Carreras de Grado TICs

Objetivo General

El Programa Nacional de TICs (PNBTICS) está dirigido a promover e incrementar el ingreso de estudiantes en carreras de grado del área de las tecnologías de la información y las comunicaciones.

Destinatarios

1. Estudiantes universitarios que se encuentren cursando de manera presencial una carrera de grado TIC en una Universidad Nacional o Provincial o Instituto Universitario Nacional, y que hayan obtenido el beneficio en el año inmediatamente anterior.

- Licenciatura en Análisis de Sistemas
- Licenciatura en Sistemas de la Información
- Licenciatura en Sistemas
- Licenciatura en Ciencias de la Computación
- Licenciatura en Computación
- Licenciatura en Informática
- Ingeniería en Sistemas
- Ingeniería en Sistemas de Computación
- Ingeniería en Sistemas de Información
- Ingeniería en Sistemas
- Ingeniería en Informática
- Ingeniería en Computación
- Ingeniería Electrónica
- Ingeniería en Telecomunicaciones

Dotación económica

Las Becas se componen de un beneficio diferenciado según el año de cursado, según se detalla a continuación, pagaderos en 10 cuotas anuales:

Años de la Carrera /Monto anual

1° año de la carrera:	\$ 5.000
2° año de la carrera:	\$ 5.000
3° año de la carrera:	\$ 8.000
4° año de la carrera:	\$ 8.000
5° año de la carrera:	\$ 12.000

A continuación se presentan los principales datos del Programa

Cuadro 6.3.1 - Programa Nacional de Becas Universitarias. Presupuesto por año. Período 2002-2013

Año Convocatoria	Presupuesto Total (\$)
2002	7.200.000
2003	6.815.000
2004	8.712.500
2005	11.997.500
2006	15.647.500
2007	25.192.000
2008	34.494.000
2009	32.880.000
2010	45.063.000
2011	56.136.000
2012	47.697.000
2013	60.008.400

Nota: En 2013 el monto se incrementó hasta los \$3600.

Fuente: PNB

Cuadro 6.3.2 - Programa Nacional de Becas Universitarias. Cantidad de becas por año de convocatoria. Período 2002-2013

Convocatoria/ Año	Cantidad de becas adjudicadas
6° Convocatoria. 2002	2.453
7° Convocatoria. 2003	2.726
8° Convocatoria. 2004	3.485
9° Convocatoria. 2005	4.799
10° Convocatoria. 2006	6.259
11° Convocatoria. 2007	10.077
12° Convocatoria. 2008	11.498
13° Convocatoria. 2009	10.960
14° Convocatoria. 2010	15.021
15° Convocatoria. 2011	18.712
16° Convocatoria. 2012	15.899
17° Convocatoria. 2013	16.669

Fuente: PNB

Cuadro 6.3.3 - Programa Nacional de Becas Bicentenario.
Presupuesto por año. Año 2013

Año Convocatoria	Presupuesto Total (en \$)
2013	213.816.900

Fuente: PNBB

Cuadro 6.3.4 - Programa Nacional de Becas Bicentenario.
Cantidad de becas por componente. Año 2013

Componente	Cantidad de Becas
Total	28.644
Ingresantes	13.811
Renovantes	13.205
Ampliatoria Avanzados ⁽¹⁾	1.628

Nota: (1) Esta Convocatoria es sólo para alumnos que renuevan la beca, no hay nuevas becas.

Fuente: PNBB

Cuadro 6.3.5 - Programa Nacional de Becas TICs.
Cantidad de becas por el año de cursada en el que se encuentran los alumnos. Año 2013

Año de cursada	Becas
Total	16
5°	16

Fuente: PNB TICs

Cuadro 6.3.6 - Programa Nacional de Becas TICs.
Presupuesto destinado según año de cursada en que se encuentran los alumnos. Año 2013

Año de cursada	Presupuesto (en \$)
Total	192.000
5°	192.000

Nota: El presupuesto del Programa Nacional de Becas TICs corresponde al Ministerio de Ciencia y Tecnología de la Nación.

Fuente: PNB TICs

Cuadro 6.3.7 - Programa Nacional de Becas Universitarias.
Distribución de becas por Institución Universitaria. Año 2013

Institución	Cantidad de Becas	%
Total	16.669	100,0
Total Universidades	16.215	97,28
Arturo Jauretche	824	4,94
Avellaneda	74	0,44
Buenos Aires	808	4,85
Catamarca	177	1,06
Centro de la PBA	103	0,62
Chaco Austral	183	1,10
Chilecito	67	0,40
Comahue	220	1,32
Córdoba	519	3,11
Cuyo	150	0,90
Entre Ríos	255	1,53
Formosa	1.509	9,05
Gral. Sarmiento	22	0,13
José C. Paz (1)	111	0,67
Jujuy	762	4,57
La Matanza	118	0,71
La Pampa	138	0,83
La Plata	616	3,70
La Rioja	835	5,01
Lanús	49	0,29
Litoral	180	1,08
Lomas de Zamora	292	1,75
Luján	47	0,28
Mar del Plata	207	1,24
Misiones	1.338	8,03
Moreno	134	0,80
Nordeste	2.187	13,12
Noroeste de la PBA	169	1,01
Oeste	25	0,15
Patagonia Austral	19	0,11
Patagonia S. J. Bosco	10	0,06
Quilmes	107	0,64
Río Cuarto	41	0,25
Río Negro	55	0,33
Rosario	356	2,14
Salta	580	3,48
San Juan	291	1,75
San Luis	141	0,85
San Martín	20	0,12
Santiago del Estero	428	2,57
Sur	126	0,76
Tecnológica Nacional	3	0,02
Tierra del Fuego(1)	8	0,05
Tres de Febrero	9	0,05
Tucumán	1.811	10,86
Villa María	82	0,49
Villa Mercedes (1)	9	0,05
Total Institutos Universitarios	92	0,55
Aeronáutico	23	0,14
Enseñanza Superior del Ejército	3	0,02
IUNA	61	0,37
Naval	0	0,00
Policía Federal Argentina	5	0,03
Total Universidad Provincial	362	2,17
Autónoma de Entre Ríos	362	2,17

Cuadro 6.3.8 - Programa Nacional de Becas Universitarias.
Distribución de becas por provincia. Año 2013

Provincia	Cantidad de Becas	%
Total	16.669	100,00
Buenos Aires	3.105	18,6
Catamarca	177	1,1
Chaco	183	1,1
Chubut	10	0,1
Ciudad de Buenos Aires	877	5,3
Córdoba	666	4,0
Corrientes	2.159	13,0
Entre Ríos	618	3,7
Formosa	1.510	9,1
Jujuy	762	4,6
La Pampa	138	0,8
La Rioja	902	5,4
Mendoza	154	0,9
Misiones	1.338	8,0
Neuquén	220	1,3
Río Negro	53	0,3
Salta	579	3,5
San Juan	291	1,7
San Luis	150	0,9
Santa Cruz	19	0,1
Santa Fe	536	3,2
Santiago del Estero	428	2,6
Tierra del Fuego	8	0,0
Tucumán	1.786	10,7

Fuente: PNB

Nota: (1) Universidades que iniciaron en 2013 su primer ciclo lectivo.

Fuente: PNB

Cuadro 6.3.9 - Programa Nacional de Becas Universitarias.
Distribución de becas según componente. Año 2013

Componente	Becas	%
Total	16.669	100,0
Ingresantes y Nuevos Avanzados	9.149	54,9
Renovantes	7.520	45,1

Fuente: PNB

Cuadro 6.3.10 - Programa Nacional de Becas Universitarias.
Cantidad de becas por subprograma. Año 2013

Subprograma	Cantidad
Total	372
Discapacitados	232
Indígenas	140

Fuente: PNB

Cuadro 6.3.11 - Programa Nacional de Becas Universitarias. Distribución por género. Año 2013

Género	Total	%	Alumnos ingresantes	%	Avanzados	%	Renovantes	%
Total	16.669	100,0	4.304	100,0	4.845	100,0	7.520	100,0
Femenino	12.476	74,8	3.221	74,8	3.571	73,7	5.684	75,6
Masculino	4.193	25,2	1.083	25,2	1.274	26,3	1.836	24,4

Fuente: PNB

Cuadro 6.3.12 - Programa Nacional de Becas Universitarias. Distribución por edad. Año 2013

Edad	Total	%	Alumnos ingresantes	%	Avanzados	%	Renovantes	%
Total	16.669	100,0	4.304	100,0	4.845	100,0	7.520	100,0
hasta 25	13.800	82,8	3.678	85,5	3.957	81,7	6.165	82,0
26 a 29	1.343	8,1	284	6,6	401	8,3	658	8,8
30 y más	1.526	9,2	342	7,9	487	10,1	697	9,3

Fuente: PNB

Cuadro 6.3.13 - Programa Nacional de Becas Universitarias. Distribución por cantidad de integrantes del grupo familiar. Año 2013

Cantidad de integrantes del grupo familiar	Total	%	Alumnos ingresantes	%	Alumnos Avanzados	%	Alumnos Renovantes	%
Total	16.669	100,0	4.304	100,0	4.845	100,0	7.520	100,0
Hasta 4	10.454	62,7	2.492	57,9	3.171	65,4	4.791	63,7
5 a 7	5.359	32,1	1.488	34,6	1.443	29,8	2.428	32,3
8 y más	856	5,1	324	7,5	231	4,8	301	4,0

Fuente: PNB

Cuadro 6.3.14 - Programa Nacional de Becas Bicentenario.
Distribución de becas por nivel. Año 2013

Nivel	Becas	%
Total	28.664	100,0
Universitario	23.625	82,46
No Universitario	5.019	17,54

Fuente: PNBB

Gráfico 6.3.1 - Distribución de Becas Bicentenario por nivel. Año 2013

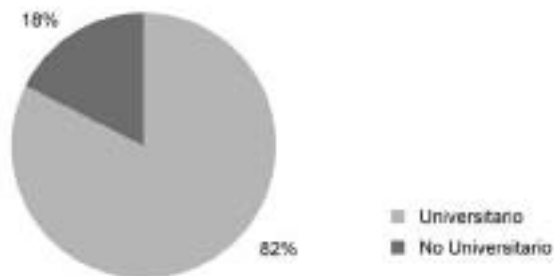

Fuente: PNBB

Cuadro 6.3.15 - Programa Nacional de Becas Bicentenario.
Distribución de Becas por Institución Universitaria. Año 2013

Institución	Becas	%
Total	23.625	100,0
Universidades	23.356	98,9
Arturo Jauretche	480	2,0
Avellaneda	37	0,2
Buenos Aires	535	2,3
Catamarca	344	1,5
Centro de la PBA	274	1,2
Chaco Austral	535	2,3
Chilecito	102	0,4
Comahue	313	1,3
Córdoba	565	2,4
Cuyo	471	2,0
Entre Ríos	359	1,5
Formosa	962	4,1
Gral. Sarmiento	85	0,4
José Clemente Paz (1)	5	0,0
Jujuy	987	4,2
La Matanza	95	0,4
La Pampa	279	1,2
La Plata	768	3,3
La Rioja	445	1,9
Lanús	42	0,2
Litoral	375	1,6
Lomas de Zamora	138	0,6
Luján	89	0,4
Mar del Plata	294	1,2
Misiones	1.252	5,3
Moreno	50	0,2
Nordeste	1.560	6,6
Noroeste de la PBA	259	1,1
Oeste	54	0,2
Patagonia Austral	38	0,2
Patagonia S. J. Bosco	36	0,2
Quilmes	222	0,9
Río Cuarto	245	1,0
Río Negro	89	0,4
Rosario	418	1,8
Salta	1.143	4,8
San Juan	882	3,7
San Luis	379	1,6
San Martín	72	0,3
Santiago del Estero	646	2,7
Sur	347	1,5
Tecnológica Nacional	5.637	23,9
Tierra del Fuego (1)	6	0,0
Tres de Febrero	25	0,1
Tucumán	1.293	5,5
Villa María	95	0,4
Villa Mercedes (1)	29	0,1
Institutos Universitarios	32	0,1
Aeronáutico	24	0,1
Enseñanza Superior del Ejército	5	0,0
IUNA	0	0,0
Naval	3	0,0
Policía Federal Argentina	0	0,0
Universidad Provincial	237	1,0
Autónoma de Entre Ríos	237	1,0

Nota: (1) Universidad que tuvo en 2013 su primer ciclo lectivo.

Fuente: PNBB

Cuadro 6.3.16 - Programa Nacional de Becas Bicentenario.
Distribución de becas por provincia. Año 2013

Provincia	Becas	%
Total	28.664	100,0
Buenos Aires	4.662	16,3
Catamarca	442	1,5
Chaco	1.207	4,2
Chubut	87	0,3
Ciudad de Buenos Aires	785	2,7
Córdoba	2.030	7,1
Corrientes	2.052	7,2
Entre Ríos	1.170	4,1
Formosa	1.220	4,3
Jujuy	1.259	4,4
La Pampa	282	1,0
La Rioja	886	3,1
Mendoza	2.211	7,7
Misiones	1.301	4,5
Neuquén	408	1,4
Río Negro	130	0,5
Salta	1.540	5,4
San Juan	907	3,2
San Luis	539	1,9
Santa Cruz	54	0,2
Santa Fe	1.649	5,8
Santiago del Estero	1.153	4,0
Tierra del Fuego	32	0,2
Tucumán	2.638	9,2

Fuente: PNBB

Cuadro 6.3.17 - Programa Nacional de Becas Bicentenario. Distribución por género. Año 2013

Género	Total	%	Ampliatoria	%	Alumnos ingresantes	%	Renovantes	%
Total	28.644	100,0	1.628	100,0	13.811	100,0	13.205	100,0
Femenino	13.040	45,5	880	54,1	6.059	43,9	6.101	46,2
Masculino	15.604	54,5	748	45,9	7.752	56,1	7.104	53,8

Fuente: PNBU

Cuadro 6.3.18 - Programa Nacional de Becas Bicentenario. Distribución por edad. Año 2013

Edad	Total	%	Ampliatoria	%	Alumnos ingresantes	%	Renovantes	%
Total	28.644	100,0	1.628	100,0	13.811	100,0	13.205	100,0
hasta 25	24.636	86,0	485	29,8	11.934	86,4	12.217	92,5
26 a 29	1.258	4,4	898	55,2	307	2,2	53	0,4
30 y más	2.750	9,6	245	15,0	1.570	11,4	935	7,1

Fuente: PNBU

Cuadro 6.3.19 - Programa Nacional de Becas Bicentenario.
Distribución por cantidad de integrantes del grupo familiar. Año 2013

Cantidad de integrantes del grupo familiar	Total	%	Ampliatoria	%	Alumnos Avanzados	%	Alumnos Renovantes	%
Total	28.644	100,0	1.628	100,0	13.811	100,0	13.205	100,0
Hasta 4	18.073	63,1	1.149	70,6	8.671	62,8	8.253	62,5
5 a 7	9.545	33,3	467	28,7	4.582	33,2	4.496	34,0
8 y más	1.026	3,6	12	0,7	558	4,0	456	3,5

Fuente: PNBB

Cuadro 6.3.20 - Programa Nacional de Becas TICs.
Distribución de becas por Institución Universitaria. Año 2013

Institución	Becas	%
Total	16	100,0
Universidades	15	93,8
La Matanza	1	6,3
Noroeste de la PBA	2	12,5
Rosario	1	6,3
Tecnológica	8	50,0
Tucumán	3	18,8
Institutos Univesitarios	1	6,3
Aeronáutico	1	6,3

Fuente: PNB TICs

Cuadro 6.3.21 - Programa Nacional de Becas Bicentenario. Distribución de Becas por Institución Universitaria.
Periodo 2007-2013

Universidad	Año						
	2007	2008	2009	2010	2011	2012	2013
Total de las Instituciones	100	100	100	100	100	100	100
Total Universidades Nacionales	97,5	98,7	97,2	98,9	97,4	98,6	98,9
Arturo Jauretche	-	-	-	-	0,1	1,46	2,03
Avellaneda	-	-	-	-	1,1	0,18	0,16
Buenos Aires	4,39	5,20	4,9	2,6	4,1	3,39	2,26
Catamarca	2,17	1,56	2,1	1,9	1,9	1,98	1,46
Centro de la PBA	1,48	1,26	1,2	1,4	0,8	1,33	1,16
Chaco Austral	-	3,65	0,6	2,5	1,1	2,33	2,26
Chilecito	0,64	0,11	0,2	0,2	0,4	0,40	0,43
Comahue	1,52	1,58	1,1	1,2	2,2	1,44	1,32
Córdoba	4,91	2,59	3,6	2,2	3,0	2,26	2,39
Cuyo	2,53	2,29	2,2	2,5	1,4	2,23	1,99
Entre Ríos	1,39	1,30	1,6	1,4	1,5	1,48	1,52
Formosa	3,54	4,13	5,4	5,4	8,6	4,55	4,07
Gral. Sarmiento	1,06	0,94	1,0	2,2	0,2	0,52	0,36
José Clemente Paz (1)	-	-	-	-	-	-	0,02
Jujuy	1,41	3,18	2,6	2,8	4,5	3,37	4,18
La Matanza	1,53	0,31	1,5	0,2	0,8	0,49	0,40
La Pampa	1,33	2,00	1,2	1,9	1,2	1,38	1,18
La Plata	7,42	4,81	6,4	3,6	5,1	3,29	3,25
La Rioja	4,17	2,58	4,2	2,2	4,7	1,92	1,88
Lanús	0,93	0,82	0,6	0,4	0,5	0,34	0,18
Litoral	1,5	1,92	0,0	1,8	1,1	1,44	1,59
Lomas de Zamora	1,1	1,28	1,2	1,3	1,6	0,71	0,58
Luján	1,03	0,67	0,8	0,5	0,3	0,53	0,38
Mar del Plata	1,99	1,61	1,9	1,3	1,1	1,35	1,24
Misiones	4,67	3,66	5,2	4,4	7,3	5,33	5,30
Moreno	-	-	-	-	0,7	0,21	0,21
Nordeste	5,52	2,98	4,9	5,4	9,5	5,91	6,60
Noroeste de la PBA	0,84	2,22	1,8	1,7	1,4	1,25	1,10
Oeste	-	-	-	-	-	0,30	0,23
Patagonia Austral	-	0,43	0,0	0,2	0,0	0,19	0,16
Patagonia S.J. Bosco	0,12	0,43	0,1	0,3	0,2	0,25	0,15
Quilmes	1,37	1,33	1,4	0,8	0,4	1,21	0,94
Río Cuarto	1,22	1,66	0,8	1,8	0,3	0,91	1,04
Río Negro	-	0,35	0,0	0,2	0,4	0,42	0,38
Rosario	3,58	1,70	3,4	1,7	2,5	1,93	1,77
Salta	3,05	5,68	3,2	5,0	3,8	4,65	4,84
San Juan	2,31	2,47	2,5	4,2	2,4	3,86	3,73
San Luis	1,77	2,10	1,9	2,0	1,1	1,73	1,60
San Martín	0,15	0,17	0,1	0,4	0,1	0,43	0,30
Santiago del Estero	1,9	1,46	3,3	2,0	3,2	2,62	2,73
Sur	1,8	2,15	2,0	2,2	0,9	1,65	1,47
Tecnológica Nacional	10,85	20,59	8,2	20,0	0,1	20,85	23,86
Tierra del Fuego (1)	-	-	-	-	-	-	0,03
Tres de Febrero	0,26	0,24	0,1	0,1	0,1	0,18	0,11
Tucumán	11,98	5,10	13,6	6,5	14,4	5,98	5,47
Villa María	0,1	0,13	0,3	0,4	0,7	0,32	0,40
Villa Mercedes (1)	-	-	-	-	-	-	0,12
Total Institutos Universitarios	0,57	0,10	0,6	0,3	0,4	0,13	0,14
Aeronáutico	0,05	0,06	0,0	0,1	0,2	0,08	0,10
Enseñanza Superior del Ejército	0,06	0,04	0,0	0,2	0,0	0,00	0,02
IUNA	0,46	0,00	0,5	0,0	0,2	0,00	0,00
Gendarmería	-	-	-	-	-	-	-
Naval	-	0,04	0,0	-	0,0	0,05	0,01
Policía Federal Argentina	0,11	0,00	0,1	0,0	0,1	0,00	0,00
Total Universidad Provincial	1,78	1,21	2,1	0,8	2,1	1,32	1,00
Autónoma de Entre Ríos	1,78	1,21	2,1	0,8	2,1	1,32	1,0

Nota: (1) Universidad que tuvo en 2013 su primer ciclo lectivo.

Fuente: PNBB

Cuadro 6.3.22 - Programa Nacional de Becas Universitarias. Distribución de becas por provincia. Periodo 2008-2013

Provincia	2008	2009	2010	2011	2012	2013
Total	100	100	100	100	100	100
Buenos Aires	23,83	23,8	18,3	14,8	19,2	18,6
Catamarca	2,08	2,1	2,1	2,5	1,7	1,1
Chaco	3,24	3,2	4,5	6,8	7,2	1,1
Chubut	0,12	0,1	0,2	0,2	0,2	0,1
Ciudad de Buenos Aires	1,31	1,3	1,0	1,4	1,3	5,3
Córdoba	5,20	5,2	4,1	4,7	3,5	4,0
Corrientes	2,36	2,4	2,9	4,4	7,4	13,0
Entre Ríos	4,62	4,6	4,4	4,2	3,6	3,7
Formosa	5,94	5,9	9,5	7,3	7,7	9,1
Jujuy	3,00	3,0	5,5	6,3	5,4	4,6
La Pampa	1,25	1,3	1,1	1,6	1,1	0,8
La Rioja	4,28	4,3	5,8	5,0	5,6	5,4
Mendoza	4,63	4,6	2,3	1,6	1,2	0,9
Misiones	5,24	5,2	6,1	8,7	8,0	8,0
Neuquén	0,50	0,5	0,7	1,1	0,8	1,3
Río Negro	1,00	1,0	1,5	2,3	1,7	0,3
Salta	3,80	3,8	3,6	3,7	3,6	3,5
San Juan	2,50	2,5	2,4	3,0	2,0	1,7
San Luis	1,79	1,8	1,0	1,2	1,3	0,9
Santa Cruz	-	-	0,1	0,1	0,1	0,1
Santa Fe	5,59	5,6	3,7	3,4	3,2	3,2
Santiago del Estero	3,51	3,5	3,7	3,2	3,4	2,6
Tierra del Fuego	0,02	0,0	0,0	0,0	0,0	0,0
Tucumán	14,19	14,2	15,6	12,2	10,9	10,7

Fuente: PNB



ANUARIO
2013

ESTADÍSTICAS
UNIVERSITARIAS
ARGENTINAS

SECCIÓN 6.4

Programa de Incentivos a los Docentes Investigadores

6.4 - Programa de Incentivos a los Docentes Investigadores

Coordinación: María Cristina Palacios

Coordinación Técnica: Adrián Alonso

Equipo Técnico / Administrativo: Alejandra Aguilar Mónica Cabrero, Agustina Gimeno, Carolina Morsetti, Gabriel Barral, Gastón Paz, Andrés Zotelo, Jorge Zotelo.

Ubicación Física: Pacheco de Melo 1826 - 2º Piso, Oficinas 6 y 7, Ciudad Autónoma de Buenos Aires. (C1126AAB).

El Programa

El Programa ha sido aplicado en todas las universidades nacionales durante 19 años sin interrupción, hasta 2012 inclusive.

Objetivo

Promover en las universidades nacionales las tareas de investigación y desarrollo integradas a la docencia, contribuyendo a la transferencia de los resultados.

Logros

1. Categorización

La obtención de una categoría en el Programa de Incentivos es valorada en el ámbito académico, porque representa el aval de los pares evaluadores respecto a la posición del docente investigador y el reconocimiento de su prestigio académico.

Esta expectativa se reflejó en el número de solicitantes de las Convocatorias de Categorización de 2009 y 2011, a las que se presentaron 36.238 docentes investigadores que superan en un 54% los de la convocatoria 2004.

Estas convocatorias contribuyen a fortalecer la base de la pirámide de investigación, dado que el 83% de los nuevos participantes solicitaron las categorías IV y V.

La categorización forma parte de los procesos de evaluación del Programa de Incentivos, favoreciendo la aplicación de pautas homogéneas para evaluar la actividad científica y tecnológica en el sistema universitario nacional.

A partir de la convocatoria 2009 se utiliza un currículum digital residente en un servidor central, que posibilita su actualización por parte de los docentes investigadores y la incorporación al currículum unificado nacional CVAR.

Actualmente, el Programa de Incentivos registra un total de 43072 docentes investigadores categorizados.

2. La Actividad de Investigación

En el Programa se desarrollan 8.359 proyectos de investigación con un promedio de 4 participantes por proyecto, por los que cobran el incentivo 24122 docentes investigadores de todas las áreas del conocimiento, con mayor participación de las ciencias naturales y exactas y de sociales.

La mayor parte de la capacidad de generación de conocimientos se concentra en el sistema universitario nacional en general, y en el Programa de Incentivos en particular.

Nota: Las estadísticas mencionadas corresponden al pago de la segunda cuota de incentivos 2012.

3. Impacto del Programa

- El 57% de los docentes investigadores categorizados en el Programa de Incentivos aumentó su categoría en la convocatoria 2009.
- La estructura de investigación presenta un 47% de docentes con formación inicial, 30% en formación superior y un núcleo de investigadores formados del 23%.
- El 23% de los participantes son docentes investigadores formados.
- Por cada docente investigador formado (categoría I y II) hay entre 1 y 2 docentes investigadores en formación superior (III) y 2 docentes investigadores en formación inicial (IV y V), proporción adecuada para la formación de recursos humanos en ciencia y tecnología.
- Se consolida el sistema de evaluación homogénea de los investigadores y proyectos y de información de las actividades de investigación del sistema universitario nacional.

A continuación se presentan los principales datos del programa.

Cuadro 6.4.1 - Evolución del número total de docentes investigadores que perciben el incentivo, según Universidad. Universidades Nacionales. Período 2003 - 2012

Institución	2003	%	2004	%	2005	%	2006	%	2007	%	2008	%	2009	%	2010	%	2011	%	2012	%
Total de las Instituciones	16662	100,0	16545	100,0	19778	100,0	19974	100,0	19846	100,0	19614	100,0	19187	100,0	23352	100,0	23821	100,0	24122	100
Total Universidades Nacionales	16662	100,0	16545	100,0	19752	99,9	19949	100,0	19805	99,8	19579	99,8	19142	99,8	23266	99,6	23717	99,6	24014	99,55
Buenos Aires	2.592	15,6	2453	14,8	3005	15,2	2963	14,9	2835	14,3	2731	13,9	2666	13,9	3405	14,6	3281	13,8	3348	13,88
Catamarca	273	1,6	228	1,4	298	1,5	316	1,6	324	1,6	328	1,7	325	1,7	342	1,5	394	1,7	427	1,77
Centro de la PBA	469	2,8	455	2,8	515	2,6	524	2,6	509	2,6	501	2,6	497	2,6	641	2,7	611	2,6	601	2,49
Chaco Austral	-	-	-	-	-	-	-	-	-	-	-	-	-	-	51	0,2	52	0,2	48	0,20
Chilecito	-	-	-	-	-	-	-	-	-	-	-	-	-	-	15	0,1	19	0,1	32	0,13
Comahue	490	2,9	476	2,9	599	3,0	587	2,9	606	3,1	583	3,0	558	2,9	698	3,0	686	2,9	642	2,66
Córdoba	1.356	8,1	1382	8,4	1674	8,5	1739	8,7	1698	8,6	1695	8,6	1654	8,6	2008	8,6	2152	9,0	2084	8,64
Cuyo	743	4,5	689	4,2	897	4,5	900	4,5	900	4,5	876	4,5	854	4,5	811	3,5	933	3,9	1009	4,18
Entre Ríos	156	0,9	150	0,9	214	1,1	179	0,9	167	0,8	168	0,9	159	0,8	165	0,7	164	0,7	144	0,60
Formosa	42	0,3	34	0,2	40	0,2	61	0,3	71	0,4	68	0,3	72	0,4	87	0,4	93	0,4	94	0,39
Gral. Sarmiento	62	0,4	64	0,4	107	0,5	109	0,5	95	0,5	114	0,6	120	0,6	114	0,5	230	1,0	232	0,96
Jujuy	172	1,0	181	1,1	208	1,1	204	1,0	209	1,1	211	1,1	205	1,1	275	1,2	268	1,1	282	1,17
La Matanza	149	0,9	148	0,9	165	0,8	169	0,8	174	0,9	157	0,8	142	0,7	188	0,8	185	0,8	174	0,72
La Pampa	204	1,2	216	1,3	248	1,3	267	1,3	262	1,3	242	1,2	237	1,2	290	1,2	304	1,3	296	1,23
La Plata	1.639	9,8	1653	10,0	1831	9,3	1909	9,6	1941	9,8	1920	9,8	1900	9,9	2478	10,6	2443	10,3	2568	10,65
La Rioja	42	0,3	37	0,2	46	0,2	38	0,2	55	0,3	35	0,2	78	0,4	247	1,1	60	0,3
Lanús	28	0,2	26	0,2	36	0,2	37	0,2	38	0,2	43	0,2	44	0,2	78	0,3	78	0,3	85	0,35
Litoral	651	3,9	692	4,2	815	4,1	828	4,2	807	4,1	829	4,2	775	4,0	936	4,0	939	3,9	962	3,99
Lomas de Zamora	42	0,3	42	0,3	54	0,3	64	0,3	64	0,3	65	0,3	71	0,4	103	0,4	88	0,4	96	0,40
Luján	152	0,9	154	0,9	170	0,9	172	0,9	173	0,9	176	0,9	169	0,9	199	0,9	207	0,9	198	0,82
Mar del Plata	717	4,3	712	4,3	814	4,1	786	3,9	808	4,1	784	4,0	779	4,1	893	3,8	892	3,7	870	3,61
Misiones	192	1,2	241	1,5	290	1,5	310	1,6	292	1,5	302	1,5	276	1,4	325	1,4	395	1,7	420	1,74
Nordeste	267	1,6	264	1,6	384	1,9	398	2,0	389	2,0	400	2,0	374	1,9	524	2,2	515	2,2	504	2,09
Noroeste de la PBA	-	-	-	-	-	-	-	-	-	-	-	-	-	-	26	0,1	33	0,1	34	0,14
Patagonia Austral	87	0,5	82	0,5	97	0,5	99	0,5	90	0,5	98	0,5	95	0,5	141	0,6	157	0,7	162	0,67
Patagonia S. J. Bosco	151	0,9	160	1,0	183	0,9	200	1,0	192	1,0	191	1,0	171	0,9	228	1,0	229	1,0	185	0,77
Quilmes	84	0,5	93	0,6	137	0,7	138	0,7	141	0,7	147	0,7	148	0,8	203	0,9	205	0,9	230	0,95
Río Cuarto	730	4,4	736	4,4	856	4,3	848	4,3	833	4,2	834	4,3	802	4,2	776	3,3	902	3,8	930	3,86
Río Negro	-	-	-	-	-	-	-	-	-	-	-	-	-	-	26	0,1	72	0,3	67	0,31
Rosario	1.020	6,1	1040	6,3	1230	6,2	1220	6,1	1221	6,2	1211	6,2	1160	6,0	1370	5,9	1345	5,6	1404	5,82
Salta	426	2,6	433	2,6	462	2,3	428	2,1	432	2,2	413	2,1	385	2,0	460	2,0	480	2,0	444	1,84
San Juan	710	4,3	692	4,2	795	4,0	787	3,9	802	4,0	796	4,1	788	4,1	805	3,4	797	3,3	797	3,30
San Luis	631	3,8	616	3,7	719	3,6	707	3,5	697	3,5	684	3,5	678	3,5	811	3,5	828	3,5	801	3,32
San Martín	79	0,5	82	0,5	120	0,6	128	0,6	128	0,6	139	0,7	125	0,7	151	0,6	178	0,7	164	0,68
Santiago del Estero	226	1,4	245	1,5	201	1,0	289	1,4	285	1,4	275	1,4	268	1,4	197	0,8	178	0,7	250	1,04
Sur	620	3,7	609	3,7	695	3,5	679	3,4	675	3,4	661	3,4	628	3,3	844	3,6	839	3,5	869	3,60
Tecnológica Nacional	199	1,2	208	1,3	282	1,4	320	1,6	360	1,8	388	2,0	416	2,2	494	2,1	560	2,4	565	2,34
Tres de Febrero	-	-	1	0,0	13	0,1	12	0,1	14	0,1	16	0,1	24	0,1	36	0,2	48	0,2	51	0,21
Tucumán	1.203	7,2	1192	7,2	1469	7,4	1447	7,3	1436	7,2	1412	7,2	1382	7,2	1688	7,2	1750	7,3	1809	7,50
Villa María	58	0,3	59	0,4	83	0,4	87	0,4	82	0,4	86	0,4	91	0,5	91	0,4	132	0,6	129	0,53
Instituto Universitario	0,0	0,0	0	0,0	26	0,1	25	0,1	41	0,2	35	0,2	45	0,2	86	0,4	90	0,4	95	0,39
IUNA	-	-	-	-	26	0,1	25	0,1	41	0,2	35	0,2	45	0,2	86	0,4	90	0,4	95	0,39
Universidad Provincial	0,0	0,0	0	0,0	0	0,0	0	0,0	0	0,0	0	0,0	0	0,0	0	0,0	14	0,1	13	0,05
Autónoma de Entre Ríos	-	-	-	-	-	-	-	-	-	-	-	-	-	-	-	-	14	0,1	13	0,05

Fuente: Programa de Incentivos - SPU

Gráfico 6.4.1 · Evolución del número total de docentes investigadores que perciben el incentivo. Periodo 1994 - 2013⁽⁴⁾

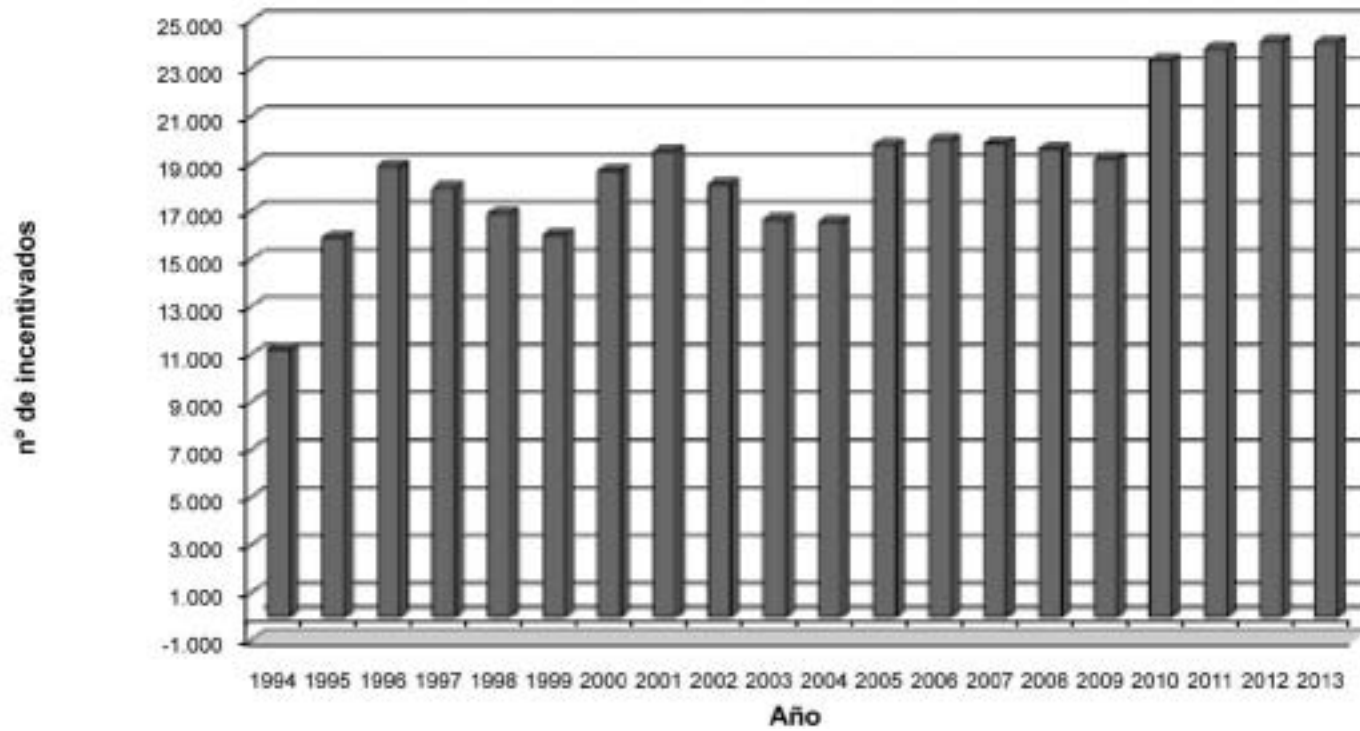

Nota: (1) Datos provisorios para el año 2013
Fuente: Programa de Incentivos - SPU

Cuadro 6.4.2 - Número de docentes investigadores que perciben el incentivo, clasificados por dedicación docente, según Universidad. Universidades Nacionales. Período 2010-2012

Institución	Año 2010				Año 2011				Año 2012			
	Total	Exclusiva	Semi-exclusiva	Simple	Total	Exclusiva	Semi-exclusiva	Simple	Total	Exclusiva	Semi-exclusiva	Simple
Total de las Instituciones	23.352	14.862	6.772	1.718	23.821	15.202	6.927	1.692	24.122	15.462	7.001	1.659
Universidades Nacionales	23.266	14.850	6.709	1.707	23.717	15.188	6.846	1.683	24.014	15.438	6.927	1.649
Buenos Aires	3.405	2.153	824	428	3.281	2.117	770	394	3.348	2.176	775	397
Catamarca	342	243	89	10	394	255	121	18	427	259	159	9
Centro de la PBA	641	539	102	0	611	514	97	0	601	506	95	0
Chaco Austral	51	33	6	12	52	33	9	10	48	31	7	10
Chilecito	15	13	1	1	19	14	3	2	32	21	11	0
Comahue	698	454	216	28	686	446	212	28	642	423	197	22
Córdoba	2.008	1.098	792	118	2.152	1.144	824	184	2.084	1.142	838	104
Cuyo	811	502	281	28	933	539	349	45	1.009	564	378	67
Entre Ríos	165	89	70	6	164	83	72	9	144	69	65	10
Formosa	87	45	42	0	93	43	48	2	94	42	52	0
Gral. Sarmiento	114	95	15	4	230	190	39	1	232	192	38	2
Jujuy	275	154	99	22	268	150	100	18	282	152	110	20
La Matanza	188	126	62	0	185	125	60	0	174	121	53	0
La Pampa	290	174	111	5	304	184	109	11	296	185	100	11
La Plata	2.478	1.461	633	384	2.443	1.493	613	337	2.568	1.507	686	375
La Rioja	247	24	222	1	60	10	50	0
Lanús	78	12	64	2	78	12	63	3	85	13	70	2
Litoral	936	589	231	116	939	614	235	90	962	625	227	110
Lomas de Zamora	103	67	27	9	88	62	18	8	96	71	17	8
Luján	199	120	58	21	207	126	55	26	198	128	44	26
Mar del Plata	893	608	204	81	892	611	214	67	870	618	196	56
Misiones	325	167	151	7	395	204	183	8	420	214	199	7
Nordeste	524	444	53	27	515	434	53	28	504	432	53	19
Noroeste de la PBA	26	0	8	18	33	5	10	18	34	9	13	12
Patagonia Austral	141	101	40	0	157	109	47	1	162	108	54	0
Patagonia S. J. Bosco	228	133	86	9	229	140	78	11	185	131	45	9
Quilmes	203	157	14	32	205	165	14	26	230	172	28	30
Río Cuarto	776	607	166	3	902	632	248	22	930	666	251	13
Río Negro	72	56	10	6	67	53	6	8	74	64	3	7
Rosario	1.370	690	564	116	1.345	697	549	99	1.404	721	576	107
Salta	460	352	108	0	480	352	120	8	444	336	103	5
San Juan	805	556	249	0	797	555	242	0	797	555	241	1
San Luis	811	630	161	20	828	634	173	21	801	638	151	12
San Martín	151	122	13	16	178	133	24	21	164	127	19	18
Santiago del Estero	197	160	36	1	178	150	27	1	250	208	37	5
Sur	844	642	115	87	839	647	120	72	869	663	127	79
Tecnológica Nacional	494	329	124	41	560	361	156	43	565	368	153	44
Tres de Febrero	36	20	16	0	48	29	19	0	51	34	17	0
Tucumán	1.688	1.044	596	48	1.750	1.069	641	40	1.809	1.089	671	49
Villa María	91	41	50	0	132	54	75	3	129	58	68	3
Instituto Universitario	86	12	63	11	90	14	69	7	95	15	70	10
IUNA	86	12	63	11	90	14	69	7	95	15	70	10
Universidad Provincial	0	0	0	0	14	0	12	2	13	9	4	0
Autónoma de Entre Ríos	-	-	-	-	14	0	12	2	13	9	4	0

Fuente: Programa de Incentivos - SPU

Cuadro 6.4.3 - Distribución porcentual del número de docentes investigadores que perciben el incentivo, clasificada por dedicación docente, según Universidad. Universidades Nacionales. Año 2012

Institución	Total	%	Dedicación Docente					
			Exclusiva	%	Semiexclusiva	%	Simple	%
Total de las instituciones	24.122	100,0	15.462	64,1	7.001	29,0	1.659	6,9
Universidades Nacionales	24.014	100,0	15.438	64,3	6.927	28,8	1.649	6,9
Buenos Aires	3.348	100,0	2.176	65,0	775	23,1	397	11,9
Catamarca	427	100,0	259	60,7	159	37,2	9	2,1
Centro de la PBA	601	100,0	506	84,2	95	15,8	0	0,0
Chaco Austral	48	100,0	31	64,6	7	14,6	10	20,8
Chilecito	32	100,0	21	65,6	11	34,4	0	0,0
Comahue	642	100,0	423	65,9	197	30,7	22	3,4
Córdoba	2.084	100,0	1.142	54,8	838	40,2	104	5,0
Cuyo	1.009	100,0	564	55,9	378	37,5	67	6,6
Entre Ríos	144	100,0	69	47,9	65	45,1	10	6,9
Formosa	94	100,0	42	44,7	52	55,3	0	0,0
Gral. Sarmiento	232	100,0	192	82,8	38	16,4	2	0,9
Jujuy	282	100,0	152	53,9	110	39,0	20	7,1
La Matanza	174	100,0	121	69,5	53	30,5	0	0,0
La Pampa	296	100,0	185	62,5	100	33,8	11	3,7
La Plata	2.568	100,0	1.507	58,7	686	26,7	375	14,6
La Rioja
Lanús	85	100,0	13	15,3	70	82,4	2	2,4
Litoral	962	100,0	625	65,0	227	23,6	110	11,4
Lomas de Zamora	96	100,0	71	74,0	17	17,7	8	8,3
Luján	198	100,0	128	64,6	44	22,2	26	13,1
Mar del Plata	870	100,0	618	71,0	196	22,5	56	6,4
Misiones	420	100,0	214	51,0	199	47,4	7	1,7
Nordeste	504	100,0	432	85,7	53	10,5	19	3,8
Noroeste de la PBA	34	100,0	9	26,5	13	38,2	12	35,3
Patagonia Austral	162	100,0	108	66,7	54	33,3	0	0,0
Patagonia S. J. Bosco	185	100,0	131	70,8	45	24,3	9	4,9
Quilmes	230	100,0	172	74,8	28	12,2	30	13,0
Río Cuarto	930	100,0	666	71,6	251	27,0	13	1,4
Río Negro	74	100,0	64	86,5	3	4,1	7	9,5
Rosario	1.404	100,0	721	51,4	576	41,0	107	7,6
Salta	444	100,0	336	75,7	103	23,2	5	1,1
San Juan	797	100,0	555	69,6	241	30,2	1	0,1
San Luis	801	100,0	638	79,7	151	18,9	12	1,5
San Martín	164	100,0	127	77,4	19	11,6	18	11,0
Santiago del Estero	250	100,0	208	83,2	37	14,8	5	2,0
Sur	869	100,0	663	76,3	127	14,6	79	9,1
Tecnológica Nacional	565	100,0	368	65,1	153	27,1	44	7,8
Tres de Febrero	51	100,0	34	66,7	17	33,3	0	0,0
Tucumán	1.809	100,0	1.089	60,2	671	37,1	49	2,7
Villa María	129	100,0	58	45,0	68	52,7	3	2,3
Instituto Universitario	95	100,0	15	15,8	70	73,7	10	10,5
IUNA	95	100,0	15	15,8	70	73,7	10	10,5
Universidad Provincial	13	100,0	9	69,2	4	30,8	0	0,0
Autónoma de Entre Ríos	13	100,0	9	69,2	4	30,8	0	0,0

Fuente: Programa de Incentivos - SPU

Cuadro 6.4.4 - Distribución Porcentual del Número de Docentes Investigadores que perciben el incentivo, clasificados por categoría de investigación, según Universidad. Universidades Nacionales. Año 2012

Institución	Total	Categoría de Investigación									
		I	%	II	%	III	%	IV	%	V	%
Total de las Instituciones	24.122	2.238	9,3	3.291	13,6	7.538	31,2	5.672	23,5	5.383	22,3
Universidades Nacionales	24.014	2.235	9,3	3.279	13,7	7.498	31,2	5.637	23,5	5.365	22,3
Buenos Aires	3.348	549	16,4	549	16,4	991	29,6	593	17,7	666	19,9
Catamarca	427	15	3,5	56	13,1	129	30,2	130	30,4	97	22,7
Centro de la PBA	601	45	7,5	82	13,6	201	33,4	157	26,1	116	19,3
Chaco Austral	48	1	2,1	3	6,3	11	22,9	13	27,1	20	41,7
Chilecito	32	2	6,3	1	3,1	6	18,8	4	12,5	19	59,4
Comahue	642	39	6,1	80	12,5	213	33,2	150	23,4	160	24,9
Córdoba	2.084	248	11,9	276	13,2	657	31,5	458	22,0	445	21,4
Cuyo	1.009	89	8,8	154	15,3	326	32,3	220	21,8	220	21,8
Entre Ríos	144	6	4,2	19	13,2	51	35,4	36	25,0	32	22,2
Formosa	94	0	0,0	5	5,3	27	28,7	32	34,0	30	31,9
Gral. Sarmiento	232	11	4,7	27	11,6	81	34,9	45	19,4	68	29,3
Jujuy	282	10	3,5	36	12,8	82	29,1	81	28,7	73	25,9
La Matanza	174	5	2,9	9	5,2	33	19,0	46	26,4	81	46,6
La Pampa	296	8	2,7	32	10,8	106	35,8	94	31,8	56	18,9
La Plata	2.568	276	10,7	314	12,2	704	27,4	591	23,0	683	26,6
La Rioja
Lanús	85	6	7,1	10	11,8	33	38,8	17	20,0	19	22,4
Litoral	962	105	10,9	115	12,0	330	34,3	219	22,8	193	20,1
Lomas de Zamora	96	1	1,0	19	19,8	29	30,2	23	24,0	24	25,0
Luján	198	13	6,6	23	11,6	65	32,8	50	25,3	47	23,7
Mar del Plata	870	94	10,8	145	16,7	289	33,2	203	23,3	139	16,0
Misiones	420	17	4,0	50	11,9	129	30,7	107	25,5	117	27,9
Nordeste	504	34	6,7	84	16,7	160	31,7	127	25,2	99	19,6
Noroeste de la PBA	34	4	11,8	3	8,8	8	23,5	5	14,7	14	41,2
Patagonia Austral	162	3	1,9	16	9,9	59	36,4	39	24,1	45	27,8
Patagonia S. J. Bosco	185	11	5,9	27	14,6	72	38,9	44	23,8	31	16,8
Quilmes	230	28	12,2	36	15,7	69	30,0	46	20,0	51	22,2
Río Cuarto	930	55	5,9	120	12,9	313	33,7	218	23,4	224	24,1
Río Negro	74	7	9,5	10	13,5	30	40,5	15	20,3	12	16,2
Rosario	1.404	112	8,0	217	15,5	475	33,8	310	22,1	290	20,7
Salta	444	21	4,7	75	16,9	151	34,0	109	24,5	88	19,8
San Juan	797	47	5,9	118	14,8	293	36,8	225	28,2	114	14,3
San Luis	801	57	7,1	88	11,0	229	28,6	228	28,5	199	24,8
San Martín	164	33	20,1	38	23,2	49	29,9	23	14,0	21	12,8
Santiago del Estero	250	10	4,0	38	15,2	74	29,6	80	32,0	48	19,2
Sur	869	110	12,7	95	10,9	242	27,8	196	22,6	226	26,0
Tecnológica Nacional	565	39	6,9	64	11,3	164	29,0	145	25,7	153	27,1
Tres de Febrero	51	6	11,8	9	17,6	13	25,5	16	31,4	7	13,7
Tucumán	1.809	113	6,2	229	12,7	576	31,8	502	27,8	389	21,5
Villa María	129	5	3,9	7	5,4	28	21,7	40	31,0	49	38,0
Instituto Universitario	95	3	3,2	10	10,5	35	36,8	33	34,7	14	14,7
IUNA	95	3	3,2	10	10,5	35	36,8	33	34,7	14	14,7
Universidad Provincial	13	0	0,0	2	15,4	5	38,5	2	15,4	4	30,8
Autónoma de Entre Ríos	13	0	0,0	2	15,4	5	38,5	2	15,4	4	30,8

Fuente: Programa de Incentivos - SPU

Cuadro 6.4.5 - Número total de docentes investigadores que perciben el incentivo clasificados por categoría de investigación y dedicación a la docencia, según Universidad. Universidades Nacionales. Año 2012

Institución	Total	Categoría y Dedicación																				
		I				II				III				IV				V				
		Total	Exclusiva	Semi-exclusiva	Simple	Total	Exclusiva	Semi-exclusiva	Simple	Total	Exclusiva	Semi-exclusiva	Simple	Total	Exclusiva	Semi-exclusiva	Simple	Total	Exclusiva	Semi-exclusiva	Simple	
Total de las Instituciones	24.122	2.238	2.039	161	38	3.291	2.830	396	65	7.538	5.678	1.656	204	5.672	3.173	2.203	296	5.383	1.742	2.585	1.056	
Universidades Nacionales	24.014	2.235	2.037	160	38	3.279	2.825	389	65	7.498	5.670	1.630	198	5.637	3.168	2.177	292	5.365	1.738	2.571	1.056	
Buenos Aires	3.348	549	479	58	12	549	461	83	5	991	739	218	34	593	315	203	75	666	182	213	271	
Catamarca	427	15	10	5	0	56	44	10	2	129	93	35	1	130	76	53	1	97	36	56	5	
Centro de la PBA	601	45	40	5	0	82	80	2	0	201	181	20	0	157	126	31	0	116	79	37	0	
Chaco Austral	48	1	1	0	0	3	3	0	0	11	9	1	1	13	12	1	0	20	6	5	9	
Chilecito	32	2	2	0	0	1	1	0	0	6	4	2	0	4	4	0	0	19	10	9	0	
Comahue	642	39	37	2	0	80	68	10	2	213	178	33	2	150	96	50	4	160	44	102	14	
Córdoba	2.084	248	226	22	0	276	222	52	2	657	432	214	11	458	179	251	28	445	83	299	63	
Cuyo	1.009	89	77	10	2	154	129	17	8	326	209	99	18	220	86	122	12	220	63	130	27	
Entre Ríos	144	6	5	0	1	19	15	4	0	51	33	15	3	36	10	25	1	32	6	21	5	
Formosa	94	0	0	0	0	5	5	0	0	27	19	8	0	32	12	20	0	30	6	24	0	
Gral. Sarmiento	232	11	10	1	0	27	25	2	0	81	64	16	1	45	39	6	0	68	54	13	1	
Jujuy	282	10	9	1	0	36	28	6	2	82	59	16	7	81	41	38	2	73	15	49	9	
La Matanza	174	5	3	2	0	9	5	4	0	33	24	9	0	46	34	12	0	81	55	26	0	
La Pampa	296	8	8	0	0	32	29	2	1	106	84	18	4	94	44	48	2	56	20	32	4	
La Plata	2.568	276	259	11	6	314	274	28	12	704	504	166	34	591	316	215	60	683	154	266	263	
La Rioja
Lanús	85	6	2	4	0	10	1	9	0	33	6	25	2	17	2	15	0	19	2	17	0	
Litoral	962	105	100	3	2	115	98	12	5	330	249	66	15	219	118	75	26	193	60	71	62	
Lomas de Zamora	96	1	1	0	0	19	15	1	3	29	19	6	4	23	19	4	0	24	17	6	1	
Luján	198	13	10	1	2	23	20	3	0	65	48	12	5	50	35	10	5	47	15	18	14	
Mar del Plata	870	94	88	4	2	145	128	12	5	289	236	48	5	203	124	73	6	139	42	59	38	
Misiones	420	17	17	0	0	50	44	6	0	129	90	38	1	107	39	67	1	117	24	88	5	
Nordeste	504	34	34	0	0	84	79	5	0	160	151	8	1	127	103	20	4	99	65	20	14	
Noroeste de la PBA	34	4	1	1	2	3	0	1	2	8	4	0	4	5	2	3	0	14	2	8	4	
Patagonia Austral	162	3	3	0	0	16	11	5	0	59	45	14	0	39	26	13	0	45	23	22	0	
Patagonia S. J. Bosco	185	11	10	1	0	27	22	3	2	72	53	15	4	44	31	12	1	31	15	14	2	
Quilmes	230	28	27	0	1	36	36	0	0	69	63	5	1	46	27	12	7	51	19	11	21	
Río Cuarto	930	55	52	3	0	120	114	6	0	313	270	42	1	218	146	71	1	224	84	129	11	
Río Negro	74	7	7	0	0	10	9	1	0	30	29	1	0	15	12	1	2	12	7	0	5	
Rosario	1.404	112	105	6	1	217	176	41	0	475	294	163	18	310	98	185	27	290	48	181	61	
Salta	444	21	21	0	0	75	73	2	0	151	132	19	0	109	72	37	0	88	38	45	5	
San Juan	797	47	45	2	0	118	105	13	0	293	239	54	0	225	121	104	0	114	45	68	1	
San Luis	801	57	48	7	2	88	79	9	0	229	199	29	1	228	193	33	2	199	119	73	7	
San Martín	164	33	29	3	1	38	34	3	1	49	40	8	1	23	16	5	2	21	8	0	13	
Santiago del Estero	250	10	10	0	0	38	35	1	2	74	68	4	2	80	64	15	1	48	31	17	0	
Sur	869	110	110	0	0	95	94	1	0	242	220	22	0	196	156	33	7	226	83	71	72	
Tecnológica Nacional	565	39	34	3	2	64	55	5	4	164	128	29	7	145	92	49	4	153	59	67	27	
Tres de Febrero	51	6	6	0	0	9	7	2	0	13	9	4	0	16	7	9	0	7	5	2	0	
Tucumán	1.809	113	107	4	2	229	195	27	7	576	429	138	9	502	256	235	11	389	102	267	20	
Villa María	129	5	4	1	0	7	6	1	0	28	17	10	1	40	19	21	0	49	12	35	2	
Instituto Universitario	95	3	2	1	0	10	3	7	0	35	4	25	6	33	4	25	4	14	2	12	0	
IUNA	95	3	2	1	0	10	3	7	0	35	4	25	6	33	4	25	4	14	2	12	0	
Universidad Provincial	13	0	0	0	0	2	2	0	0	5	4	1	0	2	1	1	0	4	2	2	0	
Autónoma de Entre Ríos	13	0	0	0	0	2	2	0	0	5	4	1	0	2	1	1	0	4	2	2	0	

Fuente: Programa de Incentivos - SPU

Cuadro 6.4.6 - Distribución porcentual del número de docentes-investigadores de cada área del conocimiento, que perciben el incentivo, según Universidad. Universidades Nacionales. Año 2012

Institución	Total	Area del Conocimiento													
		Agrícolas		Humanas		Médicas		Naturales y Exactas		Sociales		Ingeniería y Tecnología		Sin datos	
		Nº	%	Nº	%	Nº	%	Nº	%	Nº	%	Nº	%	Nº	%
Total de las Instituciones	24122	2416	10,02	2837	11,76	1745	7,23	7208	29,88	5414	22,44	3306	13,71	1196	4,96
Universidades Nacionales	24014	2416	10,06	2753	11,46	1744	7,26	7199	29,98	5404	22,50	3306	13,77	1192	4,96
Buenos Aires	3348	347	10,36	395	11,80	335	10,01	1174	35,07	732	21,86	185	5,53	180	5,38
Catamarca	427	34	7,96	68	15,93	17	3,98	132	30,91	129	30,21	42	9,84	5	1,17
Centro de la PBA	601	117	19,47	58	9,65	1	0,17	120	19,97	183	30,45	91	15,14	31	5,16
Chaco Austral	48	6	12,50	0	0,00	10	20,83	25	52,08	0	0,00	7	14,58	0	0,00
Chilecito	32	5	15,63	0	0,00	1	3,13	15	46,88	11	34,38	0	0,00	0	0,00
Comahue	642	61	9,50	95	14,80	12	1,87	178	27,73	208	32,40	57	8,88	31	4,83
Córdoba	2084	167	8,01	281	13,48	297	14,25	573	27,50	398	19,10	364	17,47	4	0,19
Cuyo	1009	102	10,11	240	23,79	62	6,14	262	25,97	240	23,79	103	10,21	0	0,00
Entre Ríos	144	36	25,00	6	4,17	7	4,86	23	15,97	36	25,00	5	3,47	31	21,53
Formosa	94	28	29,79	16	17,02	2	2,13	29	30,85	18	19,15	1	1,06	0	0,00
Gral. Sarmiento	232	0	0,00	46	19,83	0	0,00	55	23,71	108	46,55	23	9,91	0	0,00
Jujuy	282	58	20,57	34	12,06	5	1,77	79	28,01	76	26,95	29	10,28	1	0,35
La Matanza	174	1	0,57	18	10,34	0	0,00	12	6,90	106	60,92	37	21,26	0	0,00
La Pampa	296	86	29,05	51	17,23	2	0,68	78	26,35	54	18,24	25	8,45	0	0,00
La Plata	2568	295	11,49	324	12,62	164	6,39	873	34,00	577	22,47	326	12,69	9	0,35
La Rioja
Lanús	85	8	9,41	14	16,47	8	9,41	4	4,71	46	54,12	5	5,88	0	0,00
Litoral	962	46	4,78	22	2,29	15	1,56	122	12,68	45	4,68	64	6,65	648	67,36
Lomas de Zamora	96	37	38,54	1	1,04	0	0,00	9	9,38	17	17,71	1	1,04	31	32,29
Luján	198	37	18,69	14	7,07	2	1,01	66	33,33	55	27,78	3	1,52	21	10,61
Mar del Plata	870	72	8,28	96	11,03	29	3,33	249	28,62	217	24,94	207	23,79	0	0,00
Misiones	420	28	6,67	76	18,10	28	6,67	91	21,67	137	32,62	53	12,62	7	1,67
Nordeste	504	119	23,61	30	5,95	66	13,10	135	26,79	87	17,26	67	13,29	0	0,00
Noroeste de la PBA	34	6	17,65	9	26,47	0	0,00	10	29,41	4	11,76	4	11,76	1	2,94
Patagonia Austral	162	5	3,09	23	14,20	6	3,70	41	25,31	61	37,65	26	16,05	0	0,00
Patagonia S. J. Bosco	185	1	0,54	12	6,49	6	3,24	119	64,32	30	16,22	17	9,19	0	0,00
Quilmes	230	5	2,17	40	17,39	6	2,61	83	36,09	79	34,35	15	6,52	2	0,87
Río Cuarto	930	194	20,86	102	10,97	16	1,72	268	28,82	237	25,48	109	11,72	4	0,43
Río Negro	74	9	12,16	14	18,92	1	1,35	22	29,73	26	35,14	1	1,35	1	1,35
Rosario	1404	135	9,62	99	7,05	243	17,31	390	27,78	364	25,93	171	12,18	2	0,14
Salta	444	33	7,43	40	9,01	48	10,81	153	34,46	42	9,46	32	7,21	96	21,62
San Juan	797	1	0,13	114	14,30	13	1,63	172	21,58	174	21,83	314	39,40	9	1,13
San Luis	801	48	5,99	43	5,37	76	9,49	324	40,45	201	25,09	109	13,61	0	0,00
San Martín	164	1	0,61	16	9,76	7	4,27	110	67,07	26	15,85	4	2,44	0	0,00
Santiago del Estero	250	51	20,40	5	2,00	15	6,00	79	31,60	52	20,80	46	18,40	2	0,80
Sur	869	66	7,59	70	8,06	42	4,83	379	43,61	136	15,65	172	19,79	4	0,46
Tecnológica Nacional	565	2	0,35	4	0,71	1	0,18	173	30,62	66	11,68	313	55,40	6	1,06
Tres de Febrero	51	0	0,00	13	25,49	0	0,00	3	5,88	29	56,86	0	0,00	6	11,76
Tucumán	1809	167	9,23	239	13,21	201	11,11	561	31,01	353	19,51	274	15,15	14	0,77
Villa María	129	2	1,55	25	19,38	0	0,00	8	6,20	44	34,11	4	3,10	46	35,66
Instituto Universitario	95	0	0,00	83	87,37	1	1,05	0	0	7	7,37	0	0,00	4	4,21
IUNA	95	0	0,00	83	87,37	1	1,05	0	0	7	7,37	0	0,00	4	4,21
Universidad Provincial	13	0	0,00	1	7,69	0	0,00	9	69	3	23,08	0	0,00	0	0,00
Autónoma de Entre Ríos	13	0	0,00	1	7,69	0	0,00	9	69	3	23,08	0	0,00	0	0,00

Fuente: Programa de Incentivos - SPU

Cuadro 6.4.7 · Distribución porcentual del número de docentes investigadores con categorías (I) y (II) que perciben el incentivo según Universidad, ordenadas en forma decreciente. Universidades Nacionales. Año 2012

Institución	Total	I	II	%	% Acumulado
Total de las Instituciones	5.529	2.238	3.291	100	
Universidades Nacionales	5.514	2.235	3.279	99,64	100,0
Buenos Aires	1.098	549	549	19,9	19,9
La Plata	590	276	314	10,7	30,6
Cordoba	524	248	276	9,5	40,1
Tucuman	342	113	229	6,2	46,3
Rosario	329	112	217	6,0	52,3
Cuyo	243	89	154	4,4	56,7
Mar del Plata	239	94	145	4,3	61,0
Litoral	220	105	115	4,0	65,0
Sur	205	110	95	3,7	68,7
Rio Cuarto	175	55	120	3,2	71,9
San Juan	165	47	118	3,0	74,9
San Luis	145	57	88	2,6	77,5
Centro de la Prov. de Bs. As.	127	45	82	2,3	79,8
Comahue	119	39	80	2,2	82,0
Nordeste	118	34	84	2,1	84,1
Tecnológica Nacional	103	39	64	1,9	86,0
Salta	96	21	75	1,7	87,7
San Martín	71	33	38	1,3	89,0
Catamarca	71	15	56	1,3	90,3
Misiones	67	17	50	1,2	91,5
Quilmes	64	28	36	1,2	92,7
Santiago del Estero	48	10	38	0,9	93,6
Jujuy	46	10	36	0,8	94,4
La Pampa	40	8	32	0,7	95,1
Patagonia S. J. Bosco	38	11	27	0,7	95,8
Gral. Sarmiento	38	11	27	0,7	96,5
Luján	36	13	23	0,7	97,2
Entre Rios	25	6	19	0,5	97,6
Lomas de Zamora	20	1	19	0,4	98,0
La Patagonia Austral	19	3	16	0,3	98,3
Río Negro	17	7	10	0,3	98,6
Lanús	16	6	10	0,3	98,9
Tres de Febrero	15	6	9	0,3	99,2
La Matanza	14	5	9	0,3	99,4
Villa María	12	5	7	0,2	99,7
Noroeste de la PBA	7	4	3	0,1	99,8
Formosa	5	0	5	0,1	99,9
Chaco Austral	4	1	3	0,1	99,9
Chilecito	3	2	1	0,1	100,0
La Rioja	--	--	--	--	--
Instituto Universitario	13	3	10	0,24	100,0
IUNA	13	3	10	0,24	100,0
Universidad Provincial	2	0	2	0,04	100,0
UADER	2	0	2	0,04	100,0

Fuente: Programa de Incentivos - SPU

Cuadro 6.4.8 - Distribución porcentual de docentes investigadores con categoría I y II que perciben el incentivo por área del conocimiento, según Universidad. Universidades Nacionales. Año 2012

Institución	Total I + II	%	Agrícolas				Médicas				Naturales y Exactas				Sociales				Humanas				Ingeniería y Tecnología				SIN DATOS				
			Total	I	II	%	Total	I	II	%	Total	I	II	%	Total	I	II	%	Total	I	II	%	Total	I	II	%	Total	I	II	%	
Total de las Instituciones	5.529	100,0	586	162	424	10,6	410	180	230	7,4	1.942	894	1.048	35,1	1.192	462	730	21,6	575	210	365	10,4	695	273	422	12,6	129	57	72	30,4	
Universidades Nacionales	5.514	100,0	586	162	424	10,6	410	180	230	7,4	1.940	894	1.046	35,2	1.190	462	728	21,6	564	207	357	10,2	695	273	422	12,6	129	57	72	2,3	
Buenos Aires	1098	100	111	37	74	10,1	137	74	63	12,5	406	211	195	37,0	273	150	123	24,9	98	51	47	8,9	67	24	43	6,1	6	2	4	0,5	
Catamarca	71	100	5	0	5	7,0	0	0	0	0,0	27	4	23	38,0	24	7	17	33,8	11	4	7	15,5	4	0	4	5,6	0	0	0	0,0	
Centro de la PBA	127	100	27	6	21	21,3	1	0	1	0,8	34	12	22	26,8	37	16	21	29,1	10	2	8	7,9	18	9	9	14,2	0	0	0	0,0	
Chaco Austral	4	100	0	0	0	0,0	0	0	0	0,0	3	1	2	75,0	0	0	0	0,0	0	0	0	0,0	1	0	1	25,0	0	0	0	0,0	
Chilecito	3	100	0	0	0	0,0	0	0	0	0,0	1	0	1	33,3	2	2	0	66,7	0	0	0	0,0	0	0	0	0,0	0	0	0	0,0	
Comahue	119	100	15	3	12	12,6	3	0	3	2,5	47	15	32	39,5	28	9	19	23,5	15	7	8	12,6	9	5	4	7,6	2	0	2	1,7	
Córdoba	524	100	44	12	32	8,4	69	38	31	13,2	184	110	74	35,1	109	49	60	20,8	62	18	44	11,8	56	21	35	10,7	0	0	0	0,0	
Cuyo	243	100	24	4	20	9,9	14	2	12	5,8	80	43	37	32,9	55	15	40	22,6	42	16	26	17,3	28	9	19	11,5	0	0	0	0,0	
Entre Ríos	25	100	9	2	7	36,0	1	0	1	4,0	2	0	2	8,0	6	1	5	24,0	1	0	1	4,0	3	1	2	12,0	3	2	1	12,0	
Formosa	5	100	1	0	1	20,0	0	0	0	0,0	2	0	2	40,0	2	0	2	40,0	0	0	0	0,0	0	0	0	0,0	0	0	0	0,0	
Gral. Sarmiento	38	100	0	0	0	0,0	0	0	0	0,0	11	3	8	28,9	18	8	10	47,4	7	0	7	18,4	2	0	2	5,3	0	0	0	0,0	
Jujuy	46	100	12	1	11	26,1	3	0	3	6,5	9	2	7	19,6	12	4	8	26,1	6	3	3	13,0	4	0	4	8,7	0	0	0	0,0	
La Matanza	14	100	0	0	0	0,0	0	0	0	0,0	2	0	2	14,3	6	2	4	42,9	3	2	1	21,4	3	1	2	21,4	0	0	0	0,0	
La Pampa	40	100	12	2	10	30,0	0	0	0	0,0	11	2	9	27,5	6	0	6	15,0	9	4	5	22,5	2	0	2	5,0	0	0	0	0,0	
La Plata	590	100	58	20	38	9,8	43	19	24	7,3	254	144	110	43,1	116	46	70	19,7	57	22	35	9,7	62	25	37	10,5	0	0	0	0,0	
La Rioja
Lanús	16	100	1	0	1	6,3	3	1	2	18,8	0	0	0	0,0	8	3	5	50,0	3	2	1	18,8	1	0	1	6,3	0	0	0	0,0	
Litoral	220	100	13	4	9	5,9	5	4	1	2,3	34	15	19	15,5	18	6	12	8,2	9	2	7	4,1	32	23	9	14,5	109	51	58	49,5	
Lomas de Zamora	20	100	10	0	10	50,0	0	0	0	0,0	1	0	1	5,0	6	0	6	30,0	0	0	0	0,0	0	0	0	0,0	3	1	2	15,0	
Luján	36	100	6	2	4	16,7	1	1	0	2,8	12	4	8	33,3	11	5	6	30,6	6	1	5	16,7	0	0	0	0,0	0	0	0	0,0	
Mar del Plata	239	100	34	17	17	14,2	2	0	2	0,8	78	28	50	32,6	37	13	24	15,5	29	10	19	12,1	59	26	33	24,7	0	0	0	0,0	
Misiones	67	100	7	2	5	10,4	2	0	2	3,0	15	3	12	22,4	23	7	16	34,3	10	2	8	14,9	10	3	7	14,9	0	0	0	0,0	
Nordeste	118	100	31	10	21	26,3	12	5	7	10,2	29	5	24	24,6	23	7	16	19,5	8	1	7	6,8	15	6	9	12,7	0	0	0	0,0	
Noroeste de la PBA	7	100	4	2	2	57,1	0	0	0	0,0	1	1	0	14,3	0	0	0	0,0	1	0	1	14,3	0	0	0	0,0	1	1	0	14,3	
Patagonia Austral	19	100	1	0	1	5,3	0	0	0	0,0	8	2	6	42,1	8	0	8	42,1	1	1	0	5,3	1	0	1	5,3	0	0	0	0,0	
Patagonia S. J. Bosco	38	100	0	0	0	0,0	2	0	2	5,3	27	9	18	71,1	3	1	2	7,9	1	0	1	2,6	5	1	4	13,2	0	0	0	0,0	
Quilmes	64	100	2	1	1	3,1	0	0	0	0,0	22	12	10	34,4	26	9	17	40,6	10	5	5	15,6	3	1	2	4,7	1	0	1	1,6	
Río Cuarto	175	100	36	10	26	20,6	0	0	0	0,0	75	28	47	42,9	34	7	27	19,4	13	6	7	7,4	17	4	13	9,7	0	0	0	0,0	
Río Negro	17	100	2	0	2	11,8	1	0	1	5,9	5	3	2	29,4	5	2	3	29,4	4	2	2	23,5	0	0	0	0,0	0	0	0	0,0	
Rosario	329	100	34	8	26	10,3	49	18	31	14,9	106	47	59	32,2	87	28	59	26,4	27	5	22	8,2	26	6	20	7,9	0	0	0	0,0	
Salta	96	100	5	1	4	5,2	7	2	5	7,3	45	8	37	46,9	17	6	11	17,7	11	2	9	11,5	10	2	8	10,4	1	0	1	1,0	
San Juan	165	100	0	0	0	0,0	2	0	2	1,2	29	9	20	17,6	33	7	26	20,0	29	7	22	17,6	70	24	46	42,4	2	0	2	1,2	
San Luis	145	100	7	1	6	4,8	15	8	7	10,3	78	37	41	53,8	22	3	19	15,2	7	1	6	4,8	16	7	9	11,0	0	0	0	0,0	
San Martín	71	100	0	0	0	0,0	4	1	3	5,6	45	22	23	63,4	11	3	8	15,5	8	5	3	11,3	3	2	1	4,2	0	0	0	0,0	
Santiago del Estero	48	100	22	2	20	45,8	1	0	1	2,1	11	3	8	22,9	10	5	5	20,8	0	0	0	0,0	4	0	4	8,3	0	0	0	0,0	
Sur	205	100	18	11	7	8,8	7	1	6	3,4	82	46	36	40,0	28	12	16	13,7	15	4	11	7,3	55	36	19	26,8	0	0	0	0,0	
Tecnológica Nacional	103	100	0	0	0	0,0	0	0	0	0,0	29	14	15	28,2	13	3	10	12,6	1	1	0	1,0	60	21	39	58,3	0	0	0	0,0	
Tres de Febrero	15	100	0	0	0	0,0	0	0	0	0,0	1	0	1	6,7	9	3	6	60,0	5	3	2	33,3	0	0	0	0,0	0	0	0	0,0	
Tucumán	342	100	35	4	31	10,2	26	6	20	7,6	132	51	81	38,6	56	19	37	16,4	43	17	26	12,6	49	16	33	14,3	1	0	1	0,3	
Villa María	12	100	0	0	0	0,0	0	0	0	0,0	2	0	2	16,7	8	4	4	66,7	2	1	1	16,7	0	0	0	0,0	0	0	0	0,0	
Instituto Universitario	13	100	0	0	0	0,0	0	0	0	0,0	0	0	0	0,0	2	0	2	15,4	11	3	8	84,6	0	0	0	0,0	0	0	0	0,0	
IUNA	13	100	0	0	0	0,0	0	0	0	0,0	0	0	0	0,0	2	0	2	15,4	11	3	8	84,6	0	0	0	0,0	0	0	0	0,0	
Universidad Provincial	2	100	0	0	0	0,0	0	0	0	0,0	2	0	2	100,0	0	0	0	0,0	0	0	0	0,0	0	0	0	0,0	0	0			

Cuadro 6.4.9 - Distribución porcentual del número de docentes investigadores que perciben el incentivo clasificados por región según categoría de investigación. Universidades Nacionales. Año 2012

Categoría de Investigación	Total	I	II	III	IV	V
Total	24.122	2.238	3.291	7.538	5.672	5.383
Metropolitana	4.533	648	715	1.355	854	961
Bonaerense	5.261	553	672	1.536	1.230	1.270
Centro Este	2.689	236	372	910	610	561
Centro Oeste	6.566	549	864	2.111	1.577	1.465
Noreste	1.104	53	148	336	292	275
Noroeste	3.250	170	435	1.021	917	707
Sur	719	29	85	269	192	144

Fuente: Programa de Incentivos - SPU

Cuadro 6.4.10 - Distribución porcentual del número de docentes Investigadores que perciben el incentivo, según universidad. Universidades Nacionales. Año 2013⁽¹⁾

Institución	Total	%
Total de las Instituciones	24.070	100,0
Universidades Nacionales	23.961	99,5
Arturo Jauretche	7	0,0
Avellaneda	6	0,0
Buenos Aires	3.100	12,9
Catamarca	434	1,8
Centro de la PBA	640	2,7
Chaco Austral	61	0,3
Chilecito	31	0,1
Comahue	646	2,7
Córdoba	2.300	9,6
Cuyo	1.000	4,2
Entre Ríos	148	0,6
Formosa	105	0,4
Gral. Sarmiento	230	1,0
Jujuy	285	1,2
La Matanza	205	0,9
La Pampa	272	1,1
La Plata	2.423	10,1
La Rioja	123	1
Lanús	76	0,3
Litoral	927	3,9
Lomas de Zamora	99	0,4
Luján	169	0,7
Mar del Plata	909	3,8
Misiones	433	1,8
Nordeste	507	2,1
Noroeste de la PBA	60	0,2
Patagonia Austral	184	0,8
Patagonia S. J. Bosco	182	0,8
Quilmes	233	1,0
Río Cuarto	896	3,7
Río Negro	44	0,2
Rosario	1.388	5,8
Salta	439	1,8
San Juan	777	3,2
San Luis	845	3,5
San Martín	194	0,8
Santiago del Estero	247	1
Sur	838	3,5
Tecnológica Nacional	564	2,3
Tres de Febrero	46	0,2
Tucumán	1.749	7,3
Villa María	139	0,6
Instituto Universitario	95	0,4
IUNA	95	0,4
Total Universidad Provincial	14	0,1
Autónoma de Entre Ríos	14	0,1

Nota: (1) Datos provisorios para el año 2013

Fuente: Programa de Incentivos - SPU

Cuadro 6.4.11 · Número de proyectos de investigación acreditados que se desarrollan bajo el Programa de Incentivos, clasificados según Universidad. Universidades Nacionales. Año 2012

Institución	Proyectos		
	Nº	%	% Acumulado
Total de las Instituciones	8.359	100,0	
Universidades Nacionales	8.306	99,4	
Buenos Aires	1391	16,6	16,6
Córdoba	875	10,5	27,1
La Plata	704	8,4	35,5
Rosario	526	6,3	41,8
Cuyo	405	4,8	46,7
Tucumán	348	4,2	50,8
Mar del Plata	336	4,0	54,9
Litoral	322	3,9	58,7
San Juan	253	3,0	61,7
Sur	246	2,9	64,7
Tecnológica Nacional	229	2,7	67,4
Río Cuarto	215	2,6	70,0
Nordeste	211	2,5	72,5
Comahue	196	2,3	74,9
Misiones	184	2,2	77,1
San Luis	159	1,9	79,0
Catamarca	158	1,9	80,8
Salta	154	1,8	82,7
Centro de la PBA	146	1,7	84,4
Santiago del Estero	112	1,3	85,8
La Pampa	112	1,3	87,1
Luján	106	1,3	88,4
Jujuy	100	1,2	89,6
Gral. Sarmiento	96	1,1	90,7
Patagonia S.J. Bosco	88	1,1	91,8
Patagonia Austral	74	0,9	92,7
San Martín	72	0,9	93,5
La Matanza	65	0,8	94,3
Villa María	59	0,7	95,0
Entre Ríos	54	0,6	95,7
Quilmes	54	0,6	96,3
Río Negro	51	0,6	96,9
Lomas de Zamora	45	0,5	97,5
Lanús	40	0,5	97,9
Formosa	35	0,4	98,3
Tres de Febrero	35	0,4	98,8
Noroeste de la PBA	20	0,2	99,0
Chaco Austral	15	0,2	99,2
Chilecito	15	0,2	99,4
La Rioja	0	0,0	
Instituto Universitario			
IUNA	45	0,5	99,9
Total Universidad Provincial			
Autónoma de Entre Ríos	8	0,0	100,0

Fuente: Programa de Incentivos - SPU



ANUARIO
2013

ESTADÍSTICAS
UNIVERSITARIAS
ARGENTINAS

SECCIÓN 6.5

Programas de Internacionalización de la Educación Superior y Cooperación Internacional

6.5 - Programas de internacionalización de la educación superior y cooperación internacional

Coordinación: Marina B. LARREA

Sub-coordinación: Anahí M. ASTUR

Equipo Técnico: María de los Angeles BRUZZONE, Victoria GIUSSANI, Evangelina M. LEPORE, Facundo Lombardi BROIN, María Clara MARTÍNEZ LUCCA y Paola VIVIANI.

Ubicación Física: Dirección: Av. Santa Fe 1592, 5to Piso, Dto “J” - CIUDAD AUTÓNOMA DE BUENOS AIRES (C1020ACA).

Teléfono: (0054) (11) 4129 -1800 int. 6912 o 6918, correo electrónico: piesci@me.gov.ar

Objetivos:

- Fomentar y contribuir al proceso de integración regional e internacionalización del sistema universitario argentino.
- Facilitar la vinculación y articulación de actores del ámbito de la educación superior y la cooperación internacional a fin de maximizar el aprovechamiento de todas las oportunidades que el mundo de la cooperación educativa y académica ofrecen a las Instituciones Educación Superior (IES) en el ámbito nacional, regional e internacional.

Descripción:

Desde el Programa de Internacionalización de la Educación Superior y Cooperación Internacional (PIESCI) se coordinan las acciones relacionadas con la internacionalización de las IES y la cooperación internacional universitaria, poniendo particular énfasis en el desarrollo de acciones en el ámbito del MERCOSUR y la UNASUR. Con la finalidad de alcanzar los objetivos planteados, el Programa desarrolla sus actividades principalmente en dos dimensiones o esferas de acción: en el plano multilateral y a nivel bilateral.

1. COOPERACIÓN MULTILATERAL

1.1. MERCOSUR Educativo

1.1.1. Acreditación Regional de Carreras Universitarias del Sur: ARCU-SUR. Sistema permanente de acreditación regional de carreras de grado del MERCOSUR. El primer ciclo de acreditación involucra a las carreras de agronomía, arquitectura, veterinaria, enfermería, ingeniería, medicina y odontología. Se realizaron talleres nacionales y regionales de capacitación de pares evaluadores y se llevaron a cabo las convocatorias para todas las carreras. Al 2013 en nuestro país se han acreditado carreras de agronomía, arquitectura, enfermería, ingeniería, medicina, odontología y veterinaria. (Cuadro I)

1.1.2. Programa MARCA. Programa de Movilidad de estudiantes de grado para las carreras acreditadas por el mecanismo de acreditación regional del MERCOSUR. En el año 2013 se realizó la convocatoria anual para las carreras de agronomía, arquitectura, enfermería, ingeniería, medicina odontología y veterinaria. En total se ofrecieron 412 plazas, de las cuales 159 fueron para estudiantes de Argentina. (Cuadro II)

1.1.3. Núcleo de Estudios e Investigaciones en Educación Superior del MERCOSUR. Sus propósitos son: impulsar la reflexión y producción de conocimiento de la Educación Superior en el MERCOSUR vinculada a la integración, promover investigaciones sobre las contribuciones de la Educación Superior a la integración de los países del MERCOSUR y proponer iniciativas y acciones que contribuyan a fortalecer el proceso de formulación de políticas públicas y orientar la toma de decisiones en Educación Superior del MERCOSUR. Argentina se encuentra a cargo de la coordinación de esta actividad.

En agosto de 2010 se lanzó una convocatoria para la presentación de artículos académicos sobre la temática de educación superior en el MERCOSUR, para la edición de una publicación digital. Se presentaron 41 artículos de los cuales 7 fueron preseleccionados de acuerdo a los dictámenes de evaluación. Durante año 2012 se abrió la segunda convocatoria para la presentación de artículos de interés académico con el objetivo de conformar el segundo número de la Revista Digital /“Integración y Conocimiento – NEIES MERCOSUR”/ dirigida a investigadores, consultores, docentes y estudiantes de maestría y doctorado de Argentina, Bolivia, Brasil, Chile, Colombia, Ecuador, Paraguay, Perú, Uruguay y Venezuela- El segundo número de la revista fue publicado a fines del año 2013.

Por otro lado, durante los días 18 y 19 de abril se llevó adelante en la ciudad de Córdoba el primer seminario del NEIES MERCOSUR “Democratización de la Educación Superior, una mirada desde el MERCOSUR”, en el cual participaron importantes referentes de la educación superior (investigadores, docentes y autoridades de distintas universidades), provenientes de diferentes países del MERCOSUR.

Finalmente, en el marco los lineamientos para la conformación de redes de investigación para la producción de conocimientos claves sobre Educación Superior en el MERCOSUR propuestos durante la XLIV Reunión de la Comisión Regional Coordinadora de Educación Superior, -que tuvo lugar en la ciudad de Brasilia los días 12, 13 y 14 de noviembre de 2012-, en enero de 2013 se lanzó la convocatoria para la conformación de redes de investigación para el período 2013- 2015. Se presentaron 41 proyectos de los cuales quedaron seleccionados 15 comenzando su primer año de ejecución en octubre de 2013 y cuya finalización está prevista para septiembre de 2014.

1.1.4. Proyecto de Apoyo de la Unión Europea al Programa de Movilidad del MERCOSUR.

Es un proyecto del Sector Educativo del MERCOSUR co-financiado por la Unión Europea (UE) y el MERCOSUR. Participan Argentina, Brasil, Paraguay y Uruguay. El principal problema que pretende contribuir a resolver es el bajo nivel de sentimiento de pertenencia a la región y de conciencia de ciudadanía regional de la sociedad civil del MERCOSUR. El proyecto estimula el desarrollo de lazos y acciones de cooperación entre los Ministerios y universidades involucradas, lo que contribuirá a avanzar en la construcción del espacio educativo común, la internacionalización de las instituciones de educación superior y la construcción de la “identidad regional”. La estrategia central del proyecto será la de fortalecer las capacidades de los Ministerios de Educación y las universidades del MERCOSUR, mediante la capacitación de sus recursos humanos, con el fin de desarrollar acciones de cooperación interinstitucional y gestionar programas de movilidad en particular, poner en marcha un programa de movilidad para estudiantes de carreras no acreditadas, y realizar campañas de información y sensibilización sobre el proceso integrador especialmente dirigidas a la comunidad universitaria.

En el año 2013 se realizó el Taller de Evaluación con todos los actores involucrados. En el marco del proyecto se ejecutaron 8 redes académicas, que involucraron 54 universidades de la región y 14 redes de movilidad que involucraron 57 universidades de la región, en el marco de las cuales se movilizaron 176 estudiantes de grado.

1.1.5. Sistema Integral de Fomento para la Calidad de los Posgrados del MERCOSUR.

El Sector Educativo del MERCOSUR ha resuelto institucionalizar la temática del Posgrado incluyéndola en su Plan Estratégico 2011-2015 para contribuir a la reducción de asimetrías, a la formación de recursos humanos y a la mejora de la calidad de la educación

superior en la región. Para ello durante el primer semestre del año 2010 se conformó un Grupo de Trabajo que elaboró los términos y bases de los programas de cooperación que integran el Sistema Integral de Fomentos, el cual fue aprobado por la Comisión Regional Coordinadora de Educación Superior. En el transcurso del año 2010 se lanzaron las siguientes convocatorias, que actualmente siguen vigentes:

1.1.5.1. Programa de Proyectos Conjuntos de Investigación. El objetivo general del Programa consiste en estimular el intercambio de docentes e investigadores de los Estados Miembros y Asociados del MERCOSUR, vinculados a Programas de Doctorado de Excelencia de las Instituciones de Enseñanza de Educación Superior, procurando la formación de recursos humanos de alto nivel en las diversas áreas del conocimiento. Durante este año se encuentran ejecutando su tercer año 24 proyectos de la primera convocatoria del Programa PPCP. En agosto de 2013 se realizó el lanzamiento de la Segunda Convocatoria a la que se presentaron 4 proyectos de los cuales 2 quedaron seleccionados y están en su primera etapa de ejecución. (Cuadro III)

1.1.5.2. Programa de Asociación para el Fortalecimiento de Posgrados. El Programa de Asociación para el Fortalecimiento de Posgrados constituye uno de los ejes estratégicos de esta acción. Se basa en el principio de cooperación solidaria a través de un esquema de asociación académica flexible mediante el cual un posgrado ó red de posgrados de excelencia académica de mayor desarrollo relativo fortalece a un posgrado o una red de posgrados de menor desarrollo relativo. Este proyecto tiene como objetivo reducir las desigualdades regionales que se constatan en la educación superior, apoyar a la formación de recursos humanos a nivel de posgrado, apoyar las actividades de investigación en áreas deficitarias y/o áreas de vacancia, contribuir al incremento de la movilidad de estudiantes y docentes de posgrado mejorando así la calidad de los cursos ofrecidos. Se encuentran en ejecución de su tercer año 9 proyectos con participación de universidades argentinas. En agosto de 2013 se realizó el lanzamiento de la Segunda Convocatoria a la que se presentaron 3 proyectos de los cuales 2 quedaron seleccionados y están en su primera etapa de ejecución. (Cuadro IV)

1.1.6. Programa de Intercambio Académico de Portugués y Español. Este Programa fue creado por el Sector Educativo del MERCOSUR con el objetivo de fomentar la asociación institucional universitaria para estimular el intercambio de estudiantes y docentes de grado de programas de enseñanza de lengua portugués y español, como segunda lengua. El programa consiste en la presentación de proyectos de asociación institucional universitaria en las especialidades de Letras, Portugués y Español, exclusivamente para el nivel de grado, para fomentar el intercambio en ambos países y estimular la aproxima-

ción de las estructuras curriculares, inclusive la equivalencia y el reconocimiento mutuo de créditos obtenidos en las instituciones participantes. La Comisión Regional Coordinadora de Educación Superior del MERCOSUR aprobó el lanzamiento de la primera convocatoria para diciembre de 2010 y durante el año 2011 se aprobaron 5 proyectos en los que participan universidades argentinas, de los cuales entre 2011 y 2012 se ejecutaron el primer y segundo año y en 2013 3 Proyectos continúan en vigencia. (Cuadro V)

1.1.7. Programa de Asociación Universitaria para la Movilidad de Docentes de Grado del MERCOSUR. Dentro del eje de movilidad, se diseñó un programa de movilidad docente, destinado a proyectos de asociación institucional universitaria, para carreras de grado, en diferentes áreas del conocimiento de Argentina, Brasil, Chile, Paraguay y Uruguay. Este Programa se inserta en el marco del Plan de Acción del Sector Educativo del MERCOSUR para el período 2006-2010 y 2011-2015, que tiene entre sus objetivos estratégicos el fomento de la movilidad entre las instituciones de sus países miembros y asociados.

En el año 2012, los 7 proyectos, integrados por universidades argentinas y aprobados en el marco de la tercera convocatoria del Programa, ejecutaron los fondos correspondientes al primer año. Los proyectos tienen una duración de 2 años con posibilidad de renovación por dos años más -actualmente se encuentran en su segundo año de ejecución-. Participan de esta convocatoria Argentina, Brasil, Paraguay, Uruguay y Chile. (Cuadro VI).

1.1.8. Programa MARCA para la movilidad de Docentes de Grado. El Programa está destinado a proyectos de asociación institucional universitaria, para las carreras de grado que participan del Programa MARCA. Este Programa se inserta en el marco del Plan de Acción del Sector Educativo del MERCOSUR para el período 2006-2010 y 2011-2015 y su objetivo central es contribuir al fortalecimiento de la capacidad docente y la cooperación institucional a través de la investigación científica, la innovación tecnológica y el intercambio institucional. La primera convocatoria se lanzó en el primer semestre de 2011 y se presentaron 8 proyectos en los cuales participan universidades de Argentina, en las áreas de Agronomía, Ingeniería Electrónica, Ingeniería Química y Arquitectura. De los proyectos presentados se aprobaron 4, los cuales durante el año 2012 ejecutaron los fondos correspondientes al primer año. Actualmente se encuentran en su segundo y último año de ejecución. Durante la XLVIII Reunión de la Comisión Regional Coordinadora de Educación Superior, realizada entre los días 18 y 20 de noviembre se decidió finalizar los Proyectos de asociación universitaria en diciembre de 2013 con vistas al lanzamiento en el 2014 de una nueva convocatoria de movilidad integrada de estudiantes y docentes. (Cuadro VII)

1.2. ESPACIO IBEROAMERICANO DEL CONOCIMIENTO (EIC)

En la XV Cumbre Iberoamericana, celebrada en Salamanca en el año 2005 los Jefes de Estado y Gobierno establecieron el mandato de crear el Espacio Iberoamericano del Conocimiento con el propósito último de incrementar los niveles de desarrollo de la región, disminuir la brecha entre los países garantizando un incremento de la productividad, brindando mejor calidad y accesibilidad a los bienes y servicios por parte de la población e incrementando la competitividad internacional de la región. La construcción de este Espacio abarca dos dimensiones centrales: el ámbito de la ciencia y la innovación y el de la educación superior. En lo relativo a la educación superior, se plantea la creación de un espacio universitario: común, integrado, de cooperación universitaria y de convergencia. Los criterios que lo guían son la cooperación solidaria para la atención de las asimetrías; el respeto de la diversidad; la mejora continua y el aseguramiento de la calidad y pertinencia de la educación superior; la investigación y la innovación como fundamento para el desarrollo sostenible y la conservación de la biodiversidad en la región; y la complementariedad y concertación entre los diversos actores involucrados. En su Hoja de Ruta se establecen tres grandes líneas de acción:

- El fortalecimiento de los sistemas nacionales y regionales de acreditación y evaluación de la calidad de la educación superior
- La movilidad académica de estudiantes, profesores e investigadores
- El desarrollo de acciones en materia de investigación, desarrollo y transferencia del conocimiento.

1.2.1. Foros de Responsables de Educación Superior. Estos encuentros tienen como objetivo discutir los avances y propuestas para la integración y cooperación en el ámbito del EIC. La Secretaría de Políticas Universitarias representa a la República Argentina en estos espacios de negociación. Entre los días 10 al 11 de septiembre de 2013 tuvo lugar en la Ciudad de Panamá el VII Foro Iberoamericano de Responsables de Educación Superior, Ciencia e Innovación, convocado por la Secretaría General (SEGIB), la Organización de Estados Iberoamericanos (OEI) y el Consejo Universitario Iberoamericano (CUIB).

1.2.2. Programa Pablo Neruda. El programa tiene por objetivo la promoción de un espacio común iberoamericano del conocimiento impulsando la movilidad de estudiantes, investigadores y profesores de posgrado. Luego de la experiencia piloto, en el año 2011 se lanzó la primera convocatoria pública del Programa Pablo Neruda. Participan de este Programa Argentina, Chile, Colombia, Cuba, España, México, Paraguay, Uruguay, Perú, República Dominicana y la subregión de Centroamérica. En el año 2013 ejecutaron acciones 6 redes con participación de universidades argentinas. Los días 8 y 9 de julio de 2013 se

llevó adelante la V Reunión del Comité Técnico Intergubernamental, donde se aprobaron los flujos de intercambio para el período 2013 -2014. Se prevé que las universidades argentinas movilicen 56 estudiantes y 33 docentes argentinos. (Cuadro VIII)

1.3. PROGRAMA DE MOVILIDAD ACADÉMICA DE GRADO EN ARTE - MAGA.

A través de este Programa la Secretaría de Políticas Universitarias busca apoyar la terminalidad de las carreras de arte y mejorar la formación de profesionales en dicha disciplina, mejorar capacidades para el desarrollo de prácticas individuales y colectivas, que contribuyan a su vez a la generación de recursos identitarios de calidad para nuestro país, consolidando y fortaleciendo los lazos de confianza en la región y el sentimiento de ciudadanía regional por parte de la comunidad universitaria estimulando la asociación académica institucional entre carreras de grado de arte para la formulación de proyectos con Instituciones de Educación Superior del MERCOSUR, la UNASUR y América Latina.

En 2013 se abrió la Primera Convocatoria para la presentación de proyectos plurianuales del Programa de Movilidad Académica de Grado en Arte. Se presentaron 21 proyectos de los cuales se aprobaron 11 que comenzaron su ejecución a partir de octubre de 2013 con una duración de 2 años. (Cuadro IX)

2. COOPERACIÓN BILATERAL

2.1. COOPERACIÓN BILATERAL CON ALEMANIA.

Centro Universitario Argentino-Alemán (CUAA)

Este año comenzó la implementación de 5 nuevas carreras binacionales de maestría / doctorado con doble titulación, que fueron acreditadas por la Comisión Nacional de Evaluación y Acreditación Universitaria (CONEAU) en el marco del Centro Universitario Argentino - Alemán, y recibieron el financiamiento para la implementación de las carreras (Cuadro X)

Se abrió una nueva CONVOCATORIA SEMILLA:

De los 24 proyectos que se presentaron a la segunda Convocatoria Semilla, resultaron seleccionados 12 para su financiamiento por un período de un año de duración destinado al diseño de la carrera binacional. 7 de esos proyectos fueron financiados por la Argentina, y los restantes por Alemania. Los proyectos semilla que aprueben la evaluación binacional del trabajo realizado pasarán a la segunda etapa, el proceso de acreditación de la nueva carrera ante la Comisión Nacional de Evaluación y Acreditación Universitaria (CONEAU) (Cuadros XI).

Los días 19 y 20 de noviembre de 2013 se celebró en la Ciudad Autónoma de Buenos Aires, República Argentina, la Reunión de Expertos sobre Reconocimiento de Títulos Argentina – Alemania en el marco del Centro Universitario Argentino – Alemán (CUAA-DAHZ), con el objetivo de iniciar conversaciones para establecer un mecanismo de reconocimiento de títulos universitarios entre ambos países. Como resultado de la reunión, se acordó la negociación de un texto de convenio a ser suscripto por el Consejo Interuniversitario Nacional (CIN) y el Consejo de Rectores de Universidades Privadas (CRUP), por la parte argentina, y la Hochschulrektorenkonferenz (HRK), por la parte alemana. Por su parte, el Ministerio de Educación de Argentina y la Kultusministerkonferenz (KMK) prestarán aval oficial al mencionado convenio.

2.2. COOPERACIÓN BILATERAL CON BRASIL

2.2.1. Programa de Centros Asociados de Posgrados CAPG-BA. El principal objetivo del Programa es estimular y fortalecer la asociación académica entre programas de doctorados asociados entre Argentina y Brasil, y el refuerzo recíproco de las actividades de formación, alentando el intercambio de docentes y alumnos de posgrado. Se encuentran en ejecución 31 proyectos en 14 universidades argentinas. Los proyectos involucran movilidad de docentes y estudiantes entre posgrados de calidad de ambos países. (Cuadros XII y XIII)

2.2.2. Programa de Centros Asociados para el Fortalecimiento de Posgrados CAFP-BA.

El objetivo general del Programa es crear los mecanismos necesarios para reducir las desigualdades regionales presentes en el ámbito de la educación superior, a través de la formación de los recursos humanos a nivel de posgrado. Se trata de una asociación binacional de modalidad flexible entre posgrados de diferentes niveles de desarrollo relativo (promotor-receptor), a fin de mejorar la formación de recursos humanos del posgrado receptor. Se encuentran en ejecución 30 proyectos en 15 universidades nacionales. (Cuadros XIV y XV)

2.3. COOPERACIÓN BILATERAL CON CHILE.

Acuerdo de Reconocimiento Mutuo de Títulos

El 12 de agosto de 2013 fue publicada en el Boletín Oficial la Ley n° 26.883, aprobatoria en Argentina del ACUERDO DE RECONOCIMIENTO MUTUO DE TÍTULOS PROFESIONALES Y LICENCIATURAS Y TÍTULOS DE GRADO UNIVERSITARIOS entre la REPÚBLICA ARGENTINA y la REPÚBLICA DE CHILE, que establece la convalidación directa para los títulos de grado provenientes de carreras acreditadas, desde los años 1999 y 2000, respectivamente.

2.4. COOPERACIÓN BILATERAL CON CUBA

Programa de Becas del Gobierno de Cuba

Se colaboró con la Embajada de la República de Cuba en Argentina en la coordinación del Programa de Becas del Gobierno de Cuba por el cual se otorgaron becas en 2012 a 15 ciudadanos argentinos para estudiar la carrera de Medicina en la Escuela Latinoamericana de Medicina.

El programa se encuentra en ejecución desde el año 2009, y actualmente son 654 los estudiantes argentinos que han sido promovidos para el semestre 2011-2012. Si bien el programa sigue en vigencia, a partir del presente año la República de Cuba no ha podido ofrecer como en años anteriores vacantes para estudiar en su país por lo que no ha habido nuevas incorporaciones.

2.5. COOPERACIÓN BILATERAL CON FRANCIA

2.5.1. Programa de Movilidad Docente a Paris

Esta iniciativa tiene como objetivo general colaborar en el mejoramiento de la calidad de la docencia de grado y el fortalecimiento de los proyectos de investigación de universidades nacionales. En el marco de esta iniciativa, durante el año 2013 se ha llevado adelante la octava convocatoria del Programa, de la cual han participado 22 docentes de 17 instituciones universitarias. (Cuadro XVI)

2.5.2. Programa ARFITEC. Argentina-Francia Ingenieros Tecnología

El programa ARFITEC se funda en la implementación de proyectos de cooperación entre instituciones de enseñanza superior argentinas y francesas que tienen a su cargo la formación de ingenieros; y tiene como objetivo general colaborar en el intercambio de estudiantes de grado de carreras de ingeniería y de docentes-investigadores entre universidades argentinas e instituciones de educación superior francesas. El programa funciona bajo la regulación de un Comité mixto franco-argentino en el que se encuentran representadas las autoridades de cada uno de los dos países: por la República Argentina, a través del Ministerio de Educación y el Ministerio de Ciencia, Tecnología e Innovación Productiva, y por la República Francesa, a través de los Ministerios de Asuntos Exteriores y de Educación Superior e Investigación, con el apoyo de la Embajada de Francia en la Argentina y de la Conferencia de Directores de las Escuelas Francesas de Ingenieros (CDEFI). En el marco de esta iniciativa, la Secretaría de Políticas Universitarias financia ayudas a la manutención semestrales, y una ayuda a la movilidad para los alumnos de grado seleccionados por las universidades argentinas participantes para la realización de sus estudios en cátedras honoríficas o en centros de reconocida excelencia en Francia. En el año 2013 el Programa

ARFITEC comenzó su Tercera Convocatoria 2013-2014, en el marco de la cual se seleccionaron 25 proyectos, y se llevó a cabo el IV Foro del Programa, con la presencia de autoridades y coordinadores de proyectos argentinos y franceses (Brest, 14 y 15 de noviembre de 2013). Durante este primer año de ejecución de los proyectos ARFITEC se financiaron 168 movilizaciones semestrales y 2 movilizaciones anuales de estudiantes de grado de ingeniería pertenecientes a los 25 proyectos mencionados. (Cuadro XVII)

2.6. COOPERACIÓN BILATERAL CON ESPAÑA

2.6.1. Programa de Movilidad Docente a Madrid

Esta iniciativa tiene como objetivo general colaborar en el mejoramiento de la calidad de la docencia de grado y el fortalecimiento de los proyectos de investigación de universidades nacionales. En el marco de esta iniciativa, durante el año 2013 se llevó adelante la cuarta convocatoria de la cual participaron 53 docentes de 31 universidades nacionales. (Cuadro XVIII)

2.6.2. Reconocimiento de Títulos

En Madrid, los días 3 y 4 de octubre de 2013 se celebró la Reunión Bilateral Técnica Cultural y Educativa entre ambos países. Como continuación de las negociaciones comenzadas en el año 2011 para el reemplazo del Convenio de Cooperación Cultural suscripto en 1971, se acordó la suscripción de un nuevo sistema de Acuerdos surgido como resultado de un intenso trabajo entre ambas Partes, que incluye:

1. Un Convenio de Cooperación Cultural;
2. Un Convenio de Cooperación Educativa;
3. Un Acuerdo de reconocimiento de títulos para los niveles primario, secundario y superior no universitario; y
4. Un Acuerdo de reconocimiento de títulos para el nivel universitario.

Como resultado de la reunión, se acordó un texto de Acuerdo de reconocimiento mutuo de títulos, diplomas y grados académicos de educación superior universitaria entre la República Argentina y el Reino de España.

2.7. COOPERACIÓN BILATERAL CON ECUADOR

Convenio de Reconocimiento de Títulos

El día 4 de diciembre de 2012 se firmó el Convenio de Reconocimiento mutuo de Títulos, Diplomas y Grados Académicos de Educación Superior con la República del Ecuador, con el objetivo de establecer un mecanismo ágil de mutuo reconocimiento en las titulaciones superiores, reconociendo de este modo la validez oficial que otorga cada Gobierno. Ley 26.999.

2.8. COOPERACIÓN BILATERAL CON BOLIVIA

El 7 de octubre de 2013 entró en vigor el CONVENIO DE RECONOCIMIENTO MUTUO DE TÍTULOS Y GRADOS ACADÉMICOS DE EDUCACIÓN SUPERIOR entre la REPÚBLICA ARGENTINA y el ESTADO PLURINACIONAL DE BOLIVIA, firmado el 18 de julio 2012, mediante la Ley N° 26.869, que establece un mecanismo para el reconocimiento de títulos universitarios entre ambos países.

2.9. COOPERACIÓN BILATERAL CON ITALIA

Programa de Movilidad de Doctorandos Argentina-Italia (CUIA - CIN)

El 17 de abril de 2012 se suscribió un Convenio Específico de Colaboración entre el CUIA y el CIN en materia de doctorado universitario, y el 4 de octubre de 2012 se acordó el lanzamiento de un Programa de Cooperación entre la SPU, el CUIA y el CIN, para la movilidad de doctorandos entre instituciones universitarias de Italia y Argentina, para la obtención de la doble titulación. Por la parte argentina se movilizaron 3 doctorandos a Italia, y se recibió uno.

2.10. COOPERACIÓN BILATERAL CON MÉXICO

La Secretaría de Políticas Universitarias apoyó los Programas Jóvenes de Intercambio México - Argentina (JIMA) y Movilidad de Académicos y Gestores México – Argentina (MAGMA), mediante financiación para solventar los costos de los seguros médicos de los estudiantes movilizados.

2.11. COOPERACIÓN BILATERAL CON COLOMBIA

La Secretaría de Políticas Universitarias apoyó la primera convocatoria del PROGRAMA DE MOVILIDAD ACADÉMICA COLOMBIA - ARGENTINA (MACA), mediante financiación para solventar los costos de los seguros médicos de los estudiantes movilizados.

2.12. SISTEMA DE CUPOS UNIVERSITARIOS

El Programa gestiona, conjuntamente con el Ministerio de Relaciones Exteriores, Comercio Internacional y Culto, el Sistema Informático de Cupos Universitarios, establecido por la Resolución Ministerial 1523/90. El mismo consiste en asignar los cupos que anualmente fijan las universidades nacionales entre los aspirantes extranjeros, distribuidos por países, de acuerdo a las pautas fijadas por la Cancillería Argentina. La cantidad de cupos asignados para el año 2013 fue de 987 alumnos extranjeros. (Cuadro XIX)

Cuadro 6.5.1.1 · ARCU-SUR. Carreras Argentinas Acreditadas. Año 2013

	Carreras	Universidad
Total	47	
Agronomía	Total: 8	
	Agronomía	Buenos Aires
	Ingeniería Agronómica	Cuyo
	Ingeniería Agronómica	La Plata
	Ingeniería Agronómica	Mar del Plata
	Ingeniería Agronómica	Rosario
	Ingeniero Agrónomo	Tucumán
	Ingeniería Agronómica	Nordeste
	Ingeniería Agronómica	Sur
Arquitectura	Total: 9	
	Arquitectura	Córdoba
	Arquitectura	Mar del Plata
	Arquitectura	La Plata
	Arquitectura	Tucumán
	Arquitectura y Urbanismo	Litoral
	Arquitectura	Nordeste
	Arquitectura	Católica de Santa Fe
	Arquitectura y Urbanismo	San Juan
	Arquitectura	Rosario
Enfermería	Total: 4	
	Licenciatura en Enfermería	Misiones
	Licenciatura en Enfermería	Tucumán
	Licenciatura en Enfermería	Río Cuarto
	Licenciatura en Enfermería	Lanus
Ingeniería	Total: 12	
	Ingeniería Electricista	Río Cuarto
	Ingeniería Civil	Rosario
	Ingeniería Civil	Tecnológica Nacional (Regional Concepción del Uruguay)
	Ingeniería Electrónica	Sur
	Ingeniería Electrónica	La Plata
	Ingeniería Electrónica	Tecnológica Nacional (Regional Córdoba)
	Ingeniería Electrónica	Córdoba
	Ingeniería Industrial	Misiones
	Ingeniería Mecánica	Rosario
	Ingeniería Química	Río Cuarto
	Ingeniería Química	Litoral
	Ingeniería Química	Sur
Medicina	Total: 4	
	Medicina	CEMIC
	Medicina	Cuyo
	Medicina	Tucumán
	Medicina	Católica de Córdoba
Odontología	Total: 2	
	Odontología	La Plata
	Odontología	Rosario
Veterinaria	Total: 8	
	Medicina Veterinaria	Río Cuarto
	Medicina Veterinaria	Rosario
	Ciencias Veterinarias	La Plata
	Veterinaria	Buenos Aires
	Veterinaria	Nordeste
	Veterinaria	Litoral
	Medicina Veterinaria	La Pampa
	Medicina Veterinaria	Centro de la PBA

Cuadro 6.5.1.2 · Programa MARCA. Distribución de plazas disponibles por país y por semestre. Años 2008-2013

Carrera	Nº de plazas 1º semestre 2008	Nº de plazas 2º semestre 2008	Nº de plazas 2009	Nº de plazas 2010	Nº de plazas 2011	Nº de plazas 2012	Nº de plazas 2013
Total	157	132	185	212	178	134	412
Agronomía	65	60	72	85	85	48	122
Argentina	25	23	27	38	38	24	30
Brasil	15	14	18	36	28	0	60
Paraguay	3	2	2	2	2	0	-
Uruguay	5	3	5	2	2	2	2
Bolivia	7	8	10	2	-	9	17
Chile	10	10	10	5	15	13	9
Venezuela	-	-	-	-	-	-	4
Arquitectura				64	16	31	100
Argentina	-	-	-	32	9	16	45
Brasil	-	-	-	22	-	0	37
Paraguay	-	-	-	6	3	6	-
Uruguay	-	-	-	4	3	4	2
Bolivia	-	-	-	-	1	5	16
Chile	-	-	-	-	-	-	0
Venezuela	-	-	-	-	-	-	0
Enfermería							26
Argentina	-	-	-	-	-	-	12
Brasil	-	-	-	-	-	-	8
Paraguay	-	-	-	-	-	-	-
Uruguay	-	-	-	-	-	-	0
Bolivia	-	-	-	-	-	-	6
Chile	-	-	-	-	-	-	0
Venezuela	-	-	-	-	-	-	0
Ingeniería	73	50	76	33	52	47	76
Argentina	20	15	19	9	18	23	32
Brasil	17	17	22	16	20	0	5
Paraguay	9	2	9	2	9	6	-
Uruguay	19	9	11	5	5	7	6
Bolivia	8	7	15	1	-	11	33
Chile	-	-	-	-	-	-	-
Venezuela	-	-	-	-	-	-	-
Medicina	19	22	37	30	25	8	44
Argentina	6	6	13	10	10	1	20
Brasil	2	3	3	3	4	0	0
Paraguay	2	3	4	0	-	0	-
Uruguay	3	3	3	3	4	3	2
Bolivia	6	7	14	14	7	4	22
Chile	-	-	-	-	-	-	0
Venezuela	-	-	-	-	-	-	0
Odontología							16
Argentina	-	-	-	-	-	-	6
Brasil	-	-	-	-	-	-	0
Paraguay	-	-	-	-	-	-	-
Uruguay	-	-	-	-	-	-	2
Bolivia	-	-	-	-	-	-	8
Chile	-	-	-	-	-	-	0
Venezuela	-	-	-	-	-	-	0
Veterinaria							28
Argentina	-	-	-	-	-	-	14
Brasil	-	-	-	-	-	-	9
Paraguay	-	-	-	-	-	-	-
Uruguay	-	-	-	-	-	-	2
Bolivia	-	-	-	-	-	-	1
Chile	-	-	-	-	-	-	0
Venezuela	-	-	-	-	-	-	2

Fuente: Programa de Internacionalización de la Educación Superior y Cooperación Internacional - SPU

Fuente: Programa de Internacionalización de la Educación Superior y Cooperación Internacional - SPU

Cuadro 6.5.1.3 · AMERCOSUR - Proyectos vigentes 2011-2013
Programa de Proyectos Conjuntos de Investigación - PPCP

Primera Convocatoria 2011 - 2014

Universidad Argentina	Proyectos
Total	24
Buenos Aires	6
Litoral	3
Córdoba	6
Cuyo	1
Sur	2
La Plata	2
Mar del Plata	3
Jujuy	1

Segunda Convocatoria 2013 - 2016

Universidad Argentina	Proyectos
Total	2
Buenos Aires	1
Litoral	1

Fuente: Programa de Internacionalización de la Educación Superior y Cooperación Internacional - SPU

Cuadro 6.5.1.4 · MERCOSUR - Proyectos vigentes 2011-2013 - Programa de Asociación para el Fortalecimiento de Posgrados

Primera Convocatoria 2011 - 2014

Universidad	Proyectos	Area del conocimiento
Total	9	
Buenos Aires	1	Historia da Filosofia
Córdoba	2	Álgebra y Antropología
Tres de Febrero	1	Planejamento e Avaliação Educacional
Entre Rios	1	Geografia
Rosario	1	Ciencia Política
Cuyo	1	Ordenamiento Territorial
San Martin	1	Antropologia
Sur	1	Engenharia de Materiais

Segunda Convocatoria 2013 - 2016

Universidad	Proyectos	Area del conocimiento
Total	2	
Córdoba	1	Comunicación, Cultura y Cambio Social
Lanus	1	Políticas y Planificación en Salud

Fuente: Programa de Internacionalización de la Educación Superior y Cooperación Internacional - SPU

Cuadro 6.5.1.5 · Programa de Intercambio Académico de Portugués y Español

Universidad	Socias	N° de proyectos
Total de proyectos		5
Río Cuarto	Universidad Federal do Parana – Setor Litoral	1
Córdoba	Universidade Federal de Goiás	1
Misiones	Universidade Federal de São Carlos	1
Buenos Aires	U. Federal Rural de Pernambuco Dto de Letras e Ciências Humanas	1
Cuyo	UNISINOS	1

Fuente: Programa de Internacionalización de la Educación Superior y Cooperación Internacional - SPU

Cuadro 6.5.1.6 - Programa de Asociación Universitaria para la Movilidad de Docentes de Grado del MERCOSUR

Universidades Argentinas Coordinadoras	N° de Proyectos aprobados	Área
Total de Proyectos	7	
San Martín - Instituto de Altos Estudios Sociales	1	Sociología
Tucumán - Facultad de Artes	1	Artes escénicas contemporáneas de América del Sur
Mar del Plata - Facultad de Psicología.	1	Psicología
Gral. Sarmiento - Instituto de Industria	1	Ingeniería Industrial
Tres de Febrero - Instituto de Política Culturales Patricio Lóizaga	1	Económica- Humanidades
Centro de la PBA - Facultad de Ciencias Humanas	1	Trabajo Social
La Plata - Centro Interdisciplinario de Metodología de las Ciencias Sociales - Facultad de Humanidades y Ciencias de la Educación (FaHCE)	1	Educación, Educación Física

Fuente: Programa de Internacionalización de la Educación Superior y Cooperación Internacional - SPU

Cuadro 6.5.1.7 - Programa MARCA para la movilidad de Docentes de Grado

Universidades Argentinas Coordinadoras	N° proyectos aprobados	Área
Total de Proyectos	4	
Litoral	1	Arquitectura
Río Cuarto	1	Ingeniería Química
Buenos Aires	1	Agronomía
La Plata	1	Ingeniería Electrónica

Fuente: Programa de Internacionalización de la Educación Superior y Cooperación Internacional - SPU

Cuadro 6.5.1.8 - Programa Pablo Neruda

Cantidad de Redes con Participación de Universidades Argentinas	Universidades Argentinas	Área	Países Asociados
Total 6	Total 14	4	12
AGROALIMENTACIÓN, PRODUCCIÓN Y SANIDAD ANIMAL	Centro de la PBA	Ciencias Agrarias	Argentina, Colombia, España, Perú y Uruguay
RED AGROFORESTAL Y ALIMENTARIA IBEROAMERICANA- AGROFORALIA	Mar del Plata Buenos Aires Sur Nordeste	Ciencias Agrarias	Argentina, Chile, Colombia, Cuba, España, Mexico, Paraguay y Uruguay
IBEROING	Litoral Sur San Juan	Ingeniería	Argentina, Paraguay, Perú y Uruguay
RED IBEROAMERICANA DE INGENIERIA Y TECNOLOGÍAS DE LA INFORMACIÓN- IBEROTIC	La Plata Córdoba	Ingeniería	Argentina, Chile, Colombia, Cuba, España, Mexico, Paraguay, Perú y Uruguay
RED IBEROAMERICANA DE BIOTECNOLOGÍA ISLA NEGRA- RABIN	San Martín Río Cuarto Rosario Tucumán Mar del Plata	Biología	Argentina, Chile, Colombia, Cuba, España, México, Nicaragua, Paraguay, Perú, Costa Rica y El Salvador
SOSTENIBILIDAD, CAMBIO GLOBAL Y MEDIO AMBIENTE	Buenos Aires Litoral Comahue	Energías y Ciencias Ambientales	Argentina, Chile, Colombia, Cuba, España, Mexico, Paraguay, Perú y Uruguay.

Fuente: Programa de Internacionalización de la Educación Superior y Cooperación Internacional - SPU

Cuadro 6.5.1.9 - Programa de Movilidad Académica de Grado en Arte - MAGA / Primera Convocatoria 2012-2013- segundo año de ejecución

Universidades	cant de proy	Área
Córdoba	1	Artes dramáticas/Artes Visuales
Cuyo	1	Multidisciplinar
IUNA	2	Artes Musicales y Sonoras Artes Dramáticas/Musicales/ Visuales/ Multimediales/Artes del Movimiento/ Critica de Arte
La Plata	3	Artes Audiovisuales Muralismo, arte público monumental Artes combinadas/Música
Litoral	1	Artes Visuales y Plásticas/Artes Au- diovisuales
Tucumán	1	Artes dramáticas
San Juan	1	Arte visuales/Multimedia
Rosario	1	Música y Composición
Total de Proyectos	11	

Fuente: Programa de Internacionalización de la Educación Superior y Cooperación Internacional - SPU

Cuadro 6.5.2.1 - Carreras Binacionales Argentino-Alemanas del Centro Universitario Argentino-Alemán (CUAA) año 2013

Red	Carreras Binacionales 2013
Universidad de Ciencias Empresariales y Sociales Fachhochschule Mainz	Ciencias Empresariales: Maestría en Negocios Internacionales
Universidad Nacional de Córdoba Instituto de Urbanística Europea - Bauhaus-Universität Weimar	Arquitectura y Urbanismo: Doctorado en Estudios Urbano Regionales
Universidad Nacional de Rosario: Instituto de Biología Molecular y Celular de Rosario (IBR) Georg-August-Universität Göttingen, Instituto Max Planck (MPIbpc)	Ciencias Exactas: Biología estructural y molecular: Doctorado en Biociencias Moleculares y Biomedicina
Universidad Nacional de San Luis Hochschule Bonn-Rhein-Sieg	Ingeniería Electrónica y Telecomunicaciones: Maestría en Diseño de Sistemas Electrónicos Aplicados a la Agronomía
Universidad Nacional de Tucumán Biberach University of Applied Sciences	Ingeniería: Maestría en Proyectos de Ingeniería

Fuente: Programa de Internacionalización de la Educación Superior y Cooperación Internacional - SPU

Cuadro 6.5.2.2 - Programa de Fortalecimiento de Redes Interuniversitarias Argentina - Alemania. Año 2013

12 proyectos SEMILLA seleccionados en la segunda Convocatoria Semilla

Área	Red
Química y física	Universidad Nacional del Litoral Universidad Nacional de Córdoba Universidad de Ulm
Energía y ambiente	Instituto Tecnológico de Buenos Aires Instituto Balseiro Karlsruhe Institut für Technologie (KIT)
Inmunobiología de infecciones	Universidad de Buenos Aires Medizinische Hochschule Hannover (MHH)
Desigualdades sociales y políticas sociales	Universidad Nacional de General San Martín Universidad de Kassel
Análisis cultural y educación	Universidad Nacional de La Plata Universidad Humboldt Berlin
Lengua, lingüística y cultura	Universidad Nacional de Tres de Febrero Instituto Superior Lenguas Vivas Ludwig Maximilians Universität Munden
Ciencias Sociales, Ciencias Humanas	Universidad Nacional del Litoral Universidad de Rostock
Ciencias Económicas	Universidad Tecnológica Nacional - Facultad Regional San Rafael Hochschule Neu-Ulm
Ciencias Económicas	Universidad Nacional del Litoral Fachhochschule Kaiserslautern
Desarrollo metropolitano y planificación del transporte	Universidad de Buenos Aires Technische Universität Berlin
Ingeniería Ambiental	Universidad Tecnológica Nacional – Facultad Regional Córdoba Universität Oldenburg
Energía	Universidad Nacional de San Juan Universität Siegen

Fuente: Programa de Internacionalización de la Educación Superior y Cooperación Internacional - SPU

Cuadro 6.5.2.3 - Proyectos aprobados por convocatoria del Programa de Centros Asociados de Posgrados (CAPG-BA). Años 2009 a 2012

Año	Convocatoria	Proyectos aprobados
Total		31
2009	Séptima	9
2011	Octava	12
2012	Novena	10

Fuente: Programa de Internacionalización de la Educación Superior y Cooperación Internacional - SPU

Cuadro 6.5.2.4 - Proyectos vigentes del Programa de Centros Asociados de Posgrados Brasil-Argentina (CAPG-BA) por Universidades Argentinas y área. Año 2010 - 2012

Universidad	N° de proyectos	Área
Total de Proyectos	30	
Nacional		
Buenos Aires	4	Agronomía -Antropología - Filosofía - Ciencias de la Salud
Centro de la PBA	2	Historia Latinoamericana - Educación
Córdoba	4	Psicología - Educación - Química - Literatura y Lingüística
Cuyo	1	Ciencias sociales y humanidades
La Plata	3	Ciencias humanas - Estudios Literarios - Historia antigua y medieval
Litoral	1	Derecho
Lanús	1	Salud Colectiva
Río Cuarto	2	Ciencias Biología - Ciencias Agrarias
Rosario	4	Producción animal - Literatura - Educación - Relaciones Internacionales
San Luis	3	Física - Ing. Se Software - Ciencias de la Computación
San Juan	1	Ingeniería
San Martín	1	Antropología Social
Sur	2	Suelo y producción vegetal - Economía
Tucumán	1	Humanidades o Ciencias Humanas
Internacional		
FLACSO	1	Humanidades

Fuente: Programa de Internacionalización de la Educación Superior y Cooperación Internacional - SPU

Cuadro 6.5.2.5 - Proyectos aprobados por convocatoria del Programa Centros Asociados para el Fortalecimiento de Posgrado Brasil - Argentina (CAFP-BA). Años 2009-2012

Año	Convocatoria	Proyectos Aprobados
Total		30
2010	Tercera	7
2011	Cuarta	12
2012	Quinta	11

Fuente: Programa de Internacionalización de la Educación Superior y Cooperación Internacional - SPU

Cuadro 6.5.2.6 - Proyectos vigentes del Programa para el Fortalecimiento de Posgrado Brasil-Argentina (CAFP-BA) por Universidades Argentinas. Año 2009-2012

Universidad	Proyectos
Total	30
Buenos Aires	7
Litoral	4
Córdoba	5
La Plata	2
San Martín	1
Río Cuarto	1
Rosario	1
Sur	1
San Juan	1
Cuyo	2
Tucumán	1
Santiago del Estero	1
Misiones	1
Tecnológica	1
Mar del Plata	1

Fuente: Programa de Internacionalización de la Educación Superior y Cooperación Internacional - SPU

Cuadro 6.5.2.7 · Programa de Movilidad Docente a París. Octava Convocatoria.
Cantidad de movilizaciones realizadas. Año 2013

Universidad Nacional	Cantidad de Movilizaciones
Total	22
Universidad de Buenos Aires	2
Chilecito	1
Córdoba	1
Entre Ríos	1
Sarmiento	1
Lanús	2
La Plata	1
Mar del Plata	1
Quilmes	2
Rosario	2
San Martín	1
Tucumán	2
Centro de la PBA	1
Comahue	1
Nordeste	1
Noroeste de la PBA	1
Sur	1

Fuente: Programa de Internacionalización de la Educación Superior y Cooperación Internacional - SPU

Cuadro 6.5.2.8 · Programa ARFITEC Argentina Francia Ingenieros Tecnología. Cantidad de movilizaciones estudiantiles. Año 2013

Proyecto	Universidad Nacional Coordinadora	Universidades Nacionales Participantes	Cantidad de semestres a financiar
Proyecto N° 13-01	CUYO	CUYO SAN JUAN	2 2
Proyecto N° 13-02	CUYO	CUYO ROSARIO TECNOLÓGICA NACIONAL LITORAL	2 2 2 2
Proyecto N° 13-03	SUR	SUR COMAHUE	4 2
Proyecto N° 13-04	ROSARIO	LA PLATA LITORAL SUR ROSARIO BUENOS AIRES	3 3 3 3 3
Proyecto N° 13-05	SUR	SUR CÓRDOBA	2 2
Proyecto N° 13-06	LA PLATA	SUR LA PLATA LITORAL	1 1 2
Proyecto N° 13-07	LA PLATA	LA PLATA SUR SAN MARTÍN BUENOS AIRES	1 1 1 1
Proyecto N° 13-08	BUENOS AIRES	CÓRDOBA ROSARIO BUENOS AIRES	2 2 (para una única movilidad anual) 2 (para una única movilidad anual)
Proyecto N° 13-09	CUYO	CUYO	4
Proyecto N° 13-10	LA PLATA	CÓRDOBA RÍO CUARTO LA PLATA TECNOLÓGICA NACIONAL REGIONAL HAEDO INSTITUTO UNIVERSITARIO AERONÁUTICO	2 2 2 2 2 2
Proyecto N° 13-11	LITORAL	LITORAL CUYO ROSARIO NORDESTE	3 3 3 3
Proyecto N° 13-12	TECNOLÓGICA NACIONAL	TECNOLÓGICA NACIONAL	4
Proyecto N° 13-13	BUENOS AIRES	BUENOS AIRES CUYO	3 3

Proyecto	Universidad Nacional Coordinadora	Universidades Nacionales Participantes	Cantidad de semestres a financiar
Proyecto N° 13-14	TECNOLÓGICA NACIONAL	RÍO CUARTO TECNOLÓGICA NACIONAL INSTITUTO UNIVERSITARIO AERONÁUTICO CÓRDOBA SUR	2 2 2 2 2
Proyecto N° 13-15	SUR	SUR BUENOS AIRES RÍO NEGRO	3 3 3
Proyecto N° 13-16	BUENOS AIRES	BUENOS AIRES SUR LA PLATA NORDESTE	3 3 3 3
Proyecto N° 13-17	TUCUMÁN	TUCUMÁN JUJUY SALTA SANTIAGO DEL ESTERO	2 2 2 2
Proyecto N° 13-18	BUENOS AIRES	BUENOS AIRES	4
Proyecto N° 13-19	BUENOS AIRES	BUENOS AIRES CÓRDOBA CUYO LITORAL	2 2 2 2
Proyecto N° 13-20	CUYO	CUYO	4
Proyecto N° 13-21	CÓRDOBA	BUENOS AIRES CÓRDOBA SUR ROSARIO	2 2 2 2
Proyecto N° 13-22	LITORAL	LITORAL CUYO	3 3
Proyecto N° 13-23	SUR	SUR CENTRO DE LA PBA	2 2
Proyecto N° 13-24	SAN JUAN	SAN JUAN	3
Proyecto N° 13-25	SUR	SUR BUENOS AIRES QUILMES	3 3 3
TOTAL DE SEMESTRES			172

Fuente: Programa de Internacionalización de la Educación Superior y Cooperación Internacional - SPU

Cuadro 6.5.2.9 - Programa de Movilidad Docente a Madrid. Cuarta Convocatoria - Cantidad de movilizaciones realizadas. Año 2013

Universidad Nacional	Cantidad de Movilizaciones
Total	53
IUNA	1
Buenos Aires	2
Arturo Jauretche	2
Catamarca	1
Córdoba	2
Chilecito	2
Cuyo	1
Formosa	1
San Martín	1
Sarmiento	2
Jujuy	2
La Pampa	2
Patagonia Austral	2
La Plata	2
Lanús	1
Luján	2
Mar del Plata	2
Quilmes	2
Río Negro	2
Rosario	2
Salta	2
San Juan	2
San Luis	2
Santiago del Estero	1
Tres de Febrero	1
Tucumán	2
Villa María	2
Comahue	2
Litoral	2
Nordeste	1
Sur	2

Fuente: Programa de Internacionalización de la Educación Superior y Cooperación Internacional - SPU

Cuadro 6.5.2.10 · Sistema de Cupos Universitarios para alumnos extranjeros. Resolución 1523/90. Vacantes otorgadas. Año 2013

Cantidad total de vacantes confirmadas para el año 2012: 987 personas inscriptas.

Cantidad de alumnos por continente que eligieron Argentina para estudiar según la Resolución 1523/90. Año 2013

Cantidad de alumnos por continente

REGIÓN	CANTIDAD
AMÉRICA DEL NORTE	10
AMÉRICA CENTRAL Y CARIBE	116
AMÉRICA DEL SUR	839
EUROPA OCCIDENTAL	18
EUROPA CENTRAL Y ORIENTAL	2
ÁFRICA DEL NORTE Y CERCANO ORIENTE	2

Cantidad de alumnos por región y país

REGIÓN	PAÍS	CANTIDAD
ÁFRICA DEL NORTE Y CERCANO ORIENTE	EGIPTO	1
	ISRAEL	1
AMÉRICA CENTRAL Y CARIBE	COSTA RICA	34
	REPÚBLICA DOMINICANA	1
	GUATEMALA	14
	HONDURAS	18
	JAMAICA	2
	NICARAGUA	4
	EL SALVADOR	43
AMÉRICA DEL NORTE	CANADA	1
	ESTADOS UNIDOS DE AMÉRICA	4
	MEXICO	5
AMÉRICA DEL SUR	CHILE	448
	COLOMBIA	128
	ECUADOR	210
	PARAGUAY	33
	PERÚ	20
EUROPA CENTRAL Y ORIENTAL	POLONIA	2
EUROPA OCCIDENTAL	ALEMANIA	6
	ESPAÑA	3
	FRANCIA	4
	ITALIA	1
	PORTUGAL	1
	SUECIA	2
	TURQUÍA	1

Cantidad de alumnos por Universidad elegida

UNIVERSIDAD	CANTIDAD
IUNA	79
Buenos Aires	428
Córdoba	73
La Plata	272
La Rioja	73
Luján	2
Mar del Plata	1
Quilmes	3
Rosario	17
Villa María	3
Comahue	25
Nordeste	11

Fuente: Elaboración propia en base a información proporcionada por la Dirección General de Asuntos Culturales del Ministerio de Relaciones Exteriores, Comercio Internacional y Culto



ANUARIO
2013

ESTADÍSTICAS
UNIVERSITARIAS
ARGENTINAS

SECCIÓN 6.6

Programa de Promoción de la Universidad Argentina

6.6 - Programa de Promoción de la Universidad Argentina (PPUA)

Coordinación: Emanuel Damoni / Gastón Salcedo

Equipo Técnico: Alejandro Germán, Emiliano Flores, Ernesto Gallegos, Florencia Jakubowicz, Guillermo De Carli, Diego Oscar Puga, Leticia Iglesias, Liliana Herrera Albrieu, Luis Caddelli, Pablo Ceballos y Diego Leonardo Puga.

Equipo Administrativo: Ana Piñero, Andrea Torres, Haydée Trotta, Emilia Morsán, Mirta Najle, Nazarena Ramiro Iglesias, Sergio Reyes, Stella Maris Mansilla, Viviana Esposito y Sheila Soria.

Ubicación Física: Av. Santa 1548. Piso 13. Ciudad Autónoma de Buenos Aires

Teléfono: (0054) (11) 4129-1970

Correo electrónico: ppuarelint@me.gov.ar / vitec@me.gov.ar / extensión@me.gov.ar

Objetivos:

Área internacional

- Promover la comunicación de toda la oferta académica de grado y postgrado en sus distintas modalidades.
- Auspiciar procesos de integración con distintas organizaciones internacionales de universidades.
- Fomentar la creación de nuevas redes y/o consorcios de las universidades en el ámbito internacional.
- Organizar misiones de universidades argentinas en el exterior con el objeto de lograr asociaciones para la investigación, intercambiar estudiantes y profesores, diseñar desarrollos tecnológicos conjuntos, incorporar estudiantes extranjeros, difundir las producciones culturales del país y otras actividades pertinentes, en coordinación con el Ministerio de Relaciones Exteriores, Comercio Internacional y Culto y con las Embajadas Nacionales.
- Posicionar a la Argentina como país de excelencia para la enseñanza de español como lengua segunda o extranjera.

Área extensión universitaria

- Desarrollar y fortalecer la función de extensión mediante el fomento de congresos, jornadas, entre otros espacios de discusión teórica, intercambio de experiencias, búsqueda de ideas innovativas curriculares, la incorporación de los saberes populares, profesionales, etc. como nuevas formas de construcción de conocimiento.
- Facilitar la organización y desarrollo de foros y seminarios en el marco de las redes regionales (latinoamericanas) de extensión.
- Favorecer la articulación interinstitucional con las universidades para la consolidación de mecanismos asociativos con vistas a la formalización de programas y proyectos que tengan por objeto dar solución a problemas educativos, de salud y medioambientales, en principio, que aquejan particularmente a las poblaciones más vulnerables.

Área vinculación tecnológica

- Fortalecer el proceso de vinculación de la universidad con el sector social y productivo, con el fin de contribuir al desarrollo social y económico y a la interacción con el sector productivo.
- Favorecer la aplicación de los resultados del trabajo de las áreas de vinculación tecnológica de acuerdo con las necesidades del medio social y productivo.
- Articular con líneas de acción llevadas a cabo por otros organismos públicos y organizaciones no gubernamentales y afianzar cada una de ellas con actividades que se complementen en forma paralela.
- Favorecer la participación entre sí de las distintas universidades nacionales de modo tal de conformar homogéneamente equipos de trabajos en los distintos temas que atañen a la problemática de la vinculación tecnológica.

Programa Malvinas en la Universidad

- El Programa "Malvinas en la Universidad" se enmarca en el 180° aniversario de la usurpación británica de las Islas Malvinas y el 30° aniversario de la Guerra. Se propone promover la reflexión sobre el lugar de la democracia, los derechos soberanos, los procesos de descolonización tanto a nivel local como a nivel regional, entendiendo el lugar que ocupan las Islas Malvinas como uno de los diecisiete enclaves coloniales en el mundo.

Programa La Universidad con YPF

- Promover investigaciones y desarrollos que indaguen sobre actividades de exploración, producción, industrialización y refinación de hidrocarburos convencionales y fundamentalmente no convencionales en las Universidades en la industria petroquímica nacional.
- Impulsar la promoción de carreras vinculadas al estudio específico de hidrocarburos para formar profesionales de excelencia técnica y elevada conciencia nacional; así como promover la inserción de recursos humanos altamente calificados en YPF y la industria energética y petroquímica nacional,
- Impulsar acciones interdisciplinarias que se orienten a promover la articulación de las actividades académicas con las necesidades del país, en particular con el desarrollo estratégico de la empresa más grande del país, ahora bajo gestión estatal.

Convocatorias 2013

1. Convocatoria a Ferias Internacionales Universitarias

Se convocó a las instituciones universitarias nacionales, provinciales y privadas a participar de las siguientes Ferias/Conferencias y Misiones Universitarias:

- a. Misión Consorcio Else a Miami, EEUU. 22 y 23 de Mayo
- b. Association of International Educators NAFSA. Saint Louis, Missouri, EEUU. 25 al 31 de Mayo
- c. European Association for International Education EAIE. Estambul, Turquía. 10 al 14 de Septiembre
- d. Feria del Libro de Frankfurt, Alemania, 9 al 13 de Octubre
- e. Feria del Libro de Guadalajara, México, 30 de noviembre al 6 de diciembre

2. Convocatoria de Vinculación Tecnológica

En el marco de la mencionada convocatoria las áreas de vinculación tecnológica de instituciones universitarias nacionales y provinciales presentaron proyectos de Fortalecimiento y Consolidación de la Capacidad de Gestión de las Áreas de Vinculación Tecnológica.

3. Convocatoria Internacionalización universitaria

Se convocó a las instituciones universitarias nacionales, provinciales y privadas a la presentación de proyectos en la línea de fortalecimiento de Redes universitarias internacionales VII.

En el mismo marco se convocó a las instituciones participantes del Consorcio Else a la presentación de Proyectos de Misiones al Exterior con el objetivos de difundir el CELU (Certificado de Español: Lengua y Uso).

Se convocó a las instituciones universitarias nacionales, provinciales y privadas a la presentación de proyectos en la línea de Misiones al Exterior V.

4. Otros

Con el objeto de dar difusión a sus catálogos y conocer la forma de trabajo de sus pares, un grupo de editoriales universitarias, en representación de la REUN (Red de Editoriales Universitarias Nacionales), estuvieron presentes en las Ferias del Libro de Lima, Bogotá y Beijing.

Misión a Bolivia con Editoriales Universitarias: la misma se realizó con el objetivo de construir un canal de circulación de los libros universitarios argentinos en las ciudades de La Paz y Santa Cruz de la Sierra. Participaron dos representantes de la REUN (Red de Editoriales Universitarias Nacionales).

Misión a Venezuela con Editoriales Universitarias: la misma se realizó con el objetivo de construir un canal de circulación de los libros universitarios argentinos en el país bolivariano. Participaron dos representantes de la REUN (Red de Editoriales Universitarias Nacionales).

Misión a Estados Unidos con Editoriales Universitarias: en el marco de la participación de las editoriales en la Feria Internacional del Libro de Guadalajara, se organizó una misión a las ciudades de Washington, Boston y Nueva York. Participaron 3 representantes de la REUN (Red de Editoriales Universitarias Nacionales).

A continuación se presentan los principales datos del Programa.

Cuadro 6.6.1 · Instituciones Universitarias participantes de NAFSA Saint Louis, 2013. (29/05 al 3/06)

FERIA NAFSA 2013 - EXP 1617/13

Universidades Nacionales
Buenos Aires
Arturo Jauretche
Chaco Austral
Chilecito
La Plata
Lanús
San Juan
Comahue
Cuyo
Litoral
Misiones
Nordeste
Noroeste de PBA
Quilmes
Río Negro
San Luis
Sur
Tres de Febrero
Instituciones Universitarias de Gestión Privada
Abierta Interamericana
Argentina de la Empresa
Concepción del Uruguay
Belgrano
Pontificia Católica Argentina
Ciencias Empresariales y Sociales
Congreso
Salvador
San Andrés
Torcuato Di Tella
Institutos Universitarios Privados
Ciencias de la Salud, Fundación Barceló
ITBA

Fuente: Programa de Promoción de la Universidad Argentina (PPUA)

Cuadro 6.6.2 · Instituciones Universitarias participantes de EAIE Dublin, Irlanda 2013.

FERIA EAIE - DUBLIN - EXP 11737/13- RSSGPU 175/13

Universidades Nacionales
Buenos Aires
Arturo Jauretche
Chilecito
Sur
Comahue
Cuyo
Lanús
Litoral
La Plata
Quilmes
Rosario
San Martín
Villa María
Universidades Privadas
Abierta Interamericana
Salvador

Fuente: Programa de Promoción de la Universidad Argentina (PPUA)

Cuadro 6.6.3 · Editoriales Universitarias participantes de Feria del Libro de Frankfurt 2013.

FERIA FRANKFURT - RSSGPU 210/13

Universidades Nacionales
Avellaneda
Buenos Aires
Cuyo
Córdoba
General San Martín
General Sarmiento
Nordeste
Lanús
Sur
Villa María
Universidades Privadas
Católica de Córdoba

Fuente: Programa de Promoción de la Universidad Argentina (PPUA)

Cuadro 6.6.4 · Editoriales Universitarias participantes de Feria del Libro de Guadalajara 2013.

FERIA GUADALAJARA - RSSGCPU 174/13

Univerisiades Nacionales
Buenos Aires
Córdoba
Cuyo
Sur
General Sarmiento
General San Martín
Avellaneda
Lanús
Litoral
Mar del Plata
Nordeste
Quilmes
Villa María
Tres de Febrero
Universidades Privadas
Católica de Córdoba
Adventista del Plata

Fuente: Programa de Promoción de la Universidad Argentina (PPUA)

Cuadro 6.6.5 · Instituciones participantes en la XIII Convocatoria “Fortalecimiento y Consolidación de la Capacidad de Gestión de las Áreas de Vinculación Tecnológica”

Universidades Nacionales
Buenos Aires
Arturo Jauretche
Catamarca
Chilecito
Centro de la Provincia de Buenos Aires
Córdoba
Cuyo
Entre Rios
Formosa
Gral. San Martín
Gral. Sarmiento
Jujuy
La Matanza
La Pampa
La Plata
La Rioja
Lanus
Litoral
Lomas de Zamora
Lujan
Mar del Plata
Misiones
Nordeste
Noroeste de PBA
Patagonia Austral
Patagonia San Juan Bosco
Quilmes
Rio Cuarto
Rosario
Salta
San Luis
Santiago del Estero
Sur
Teconológica Nacional(1)
Tres de Febrero
Tucumán
Villa María
Institutos universitarios nacionales
IUNA
Universidades provinciales
Autónoma de Entre Ríos

Fuente: Programa de Promoción de la Universidad Argentina (PPUA)

Nota: (1) Se aprobaron 5 proyectos. A continuación la nómina de sedes de UTN beneficiarias de proyectos: Facultad Regional Avellaneda, Facultad Regional Bahía Blanca, Facultad Regional Resistencia, Facultad Regional Santa Fe, y Facultad Regional Tucumán.

Cuadro 6.6.6 - Cantidad de Proyectos en los que las universidades coordinan o participan de Redes. Séptima Convocatoria: Redes Interuniversitarias VI del PPUA. Año 2013

Institución	Total	Coordina	Participa
	459	149	310
Universidad Internacional	4	2	2
FLACSO	4	2	2
Institutos Universitarios Privados	6	2	4
Gastón Dachary	2	0	2
Gran Rosario	4	2	2
Instituto Universitario	1	0	1
IUNA	1	0	1
Universidades Privadas	31	9	22
Abierta Interamericana	2	1	1
Católica Argentina	1	0	1
Belgrano	2	0	2
Católica de Córdoba	4	1	3
Católica de Cuyo	2	1	1
de Ciencias Empresariales y Sociales	2	1	1
Concepción del Uruguay	1	0	1
Congreso	2	1	1
Favaloro	1	0	1
Mendoza	6	2	4
San Andrés	1	0	1
Salvador	5	2	3
Torcuato di Tella	1	0	1
Empresarial Siglo 21	1	0	1
Universidades Nacionales	411	134	277
Arturo Jauretche	15	6	9
Avellaneda	10	3	7
Buenos Aires	19	6	13
Catamarca	5	2	3
Centro de la Provincia de Buenos Aires	14	6	8
Chilecito	8	3	5
Comahue	3	0	3
Córdoba	17	3	14
Cuyo	18	5	13
Entre Ríos	6	2	4
Jujuy	7	3	4
La Matanza	2	0	2
La Pampa	2	0	2
La Plata	21	4	17
Lanús	11	3	8
Litoral	7	1	6
Lomas de Zamora	1	0	1
Luján	4	2	2
Mar del Plata	10	3	7
Misiones	8	3	5
Moreno	6	2	4
Nordeste	3	0	3
Noroeste de PBA	7	2	5
Patagonia Austral	3	1	2
Patagonia San Juan Bosco	6	3	3
Quilmes	12	4	8
Río Cuarto	19	8	11
Río Negro	1	0	1
Rosario	29	12	17
Salta	3	0	3
San Juan	9	2	7
San Luis	9	2	7
San Martín	23	9	14
Santiago del Estero	3	1	2
General Sarmiento	19	7	12
Sur	10	4	6
Tecnológica Nacional	29	11	18
Tres de Febrero	6	3	3
Tucumán	6	0	6
Villa María	20	8	12
Universidades Provinciales	6	2	4
Autónoma de Entre Ríos	6	2	4

Cuadro 6.6.7 - Cantidad de universidades extranjeras que participan en Redes por región. Convocatoria del PPUA: Redes Interuniversitarias VII. Año 2013

País	Nº de universidades
Africa	6
América del Sur	65
América Central	34
Asia	5
América del Norte	4
Europa	9
España	13

Fuente: Programa de Promoción de la Universidad Argentina (PPUA)

Fuente: Programa de Promoción de la Universidad Argentina (PPUA)

Cuadro 6.6.8 - Cantidad de Proyectos en los que las universidades coordinan o participan de Redes. Cuarta Convocatoria: Misiones al Extranjero IV del PPUA. Año 2013

Universidades Nacionales	Total	Coordina	Participa
	52	20	32
Buenos Aires	2	0	2
Catamarca	1	0	1
Centro de la Provincia de Buenos Aires	1	0	1
Comahue	1	0	1
Córdoba	1	0	1
Cuyo	1	0	1
Entre Ríos	1	0	1
Jujuy	1	0	1
La Matanza	1	0	1
La Pampa	1	0	1
La Plata	14	12	2
La Rioja	1	0	1
Lanús	1	0	1
Litoral	1	0	1
Lomas de Zamora	1	0	1
Mar del Plata	1	0	1
Misiones	1	0	1
Nordeste	1	0	1
Noroeste de PBA	1	0	1
Río Cuarto	1	0	1
Río Negro	1	0	1
Salta	1	0	1
San Juan	1	0	1
San Luis	1	0	1
San Martín	1	0	1
General Sarmiento	1	0	1
Sur	1	0	1
Tres de Febrero	1	0	1
Tucumán	1	0	1
Villa María	9	8	1

Cuadro 6.6.9 - Cantidad de universidades extranjeras que participan en Misiones IV por región. Convocatoria del PPUA: Misiones al Extranjero IV. Año 2013

País	Nº de universidades
América del Sur	5
América del Norte	5
Europa	2

Fuente: Programa de Promoción de la Universidad Argentina (PPUA)

Fuente: Programa de Promoción de la Universidad Argentina (PPUA)

Cuadro 6.6.10 - Cantidad de Proyectos en los que las universidades coordinan o participan de Redes. Séptima Convocatoria: Misiones al Extranjero V del PPUA. Año 2013

Institución	Total	Coordina	Participa
Institutos Universitarios	3	1	2
Instituto Universitario Aeronáutico	1	0	1
Instituto de Enseñanza Superior del Ejército	2	1	1
Universidades Privadas	9	2	7
Abierta Interamericana	2	0	2
Metropolitana para la Educación y el Trabajo	1	0	1
Concepción del Uruguay	2	1	1
Congreso	1	0	1
Salvador	2	1	1
Torcuato di Tella	1	0	1
Universidades Nacionales	199	49	150
Arturo Jauretche	14	5	9
Avellaneda	6	2	4
Buenos Aires	11	4	7
Catamarca	2	0	2
Centro de la Provincia de Buenos Aires	7	2	5
Chilecito	2	0	2
Comahue	5	0	5
Córdoba	6	1	5
Cuyo	11	4	7
Jujuy	1	0	1
La Matanza	4	0	4
La Pampa	2	1	1
La Plata	6	1	5
Lanús	6	1	5
Litoral	7	1	6
Lomas de Zamora	1	0	1
Luján	1	0	1
Mar del Plata	1	0	1
Misiones	1	0	1
Nordeste	5	1	4
Noroeste de PBA	7	2	5
Patagonia Austral	4	1	3
Patagonia San Juan Bosco	2	0	2
Quilmes	13	5	8
Río Cuarto	7	1	6
Rosario	9	1	8
Salta	1	0	1
San Juan	4	1	3
San Luis	3	0	3
San Martín	10	2	8
Santiago del Estero	2	0	2
General Sarmiento	15	7	8
Sur	3	0	3
Tecnológica Nacional	8	2	6
Tres de Febrero	4	1	3
Villa María	8	3	5

Fuente: Programa de Promoción de la Universidad Argentina (PPUA)

Cuadro 6.6.11 - Cantidad de universidades extranjeras que participan en Misiones IV por región. Convocatoria del PPUA: Misiones al Extranjero IV. Año 2013

País	Nº de universidades
América del Sur	26
América del Norte	2
Europa	4
Asia	10
África	6
América Central	6

Fuente: Programa de Promoción de la Universidad Argentina (PPUA)



ANUARIO
2013

ESTADÍSTICAS
UNIVERSITARIAS
ARGENTINAS

SECCIÓN 6.7

Infraestructura Universitaria

6.7 - Infraestructura Universitaria

Coordinadora: Arqta. Marta María Lazzari

Equipo Técnico: Gabriela F. García, Arqta. Natalia Feld, Arq. Elbio Ledesma, Arq. Alejandro Rojas Marconi

Ubicación física: Pizzurno 935, 2° piso, oficina 214, Ciudad Autónoma de Buenos Aires, (C1020ACA).

Teléfono: (0054) (11) 4129-1240/1237/1232

6.7.1 - SISTEMA SIU - QUERANDÍES

Objetivos

El Sistema SIU-Querandíes es un instrumento de relevamiento del Parque Edificio de las Universidades Nacionales. Este sistema registra en forma “on line” la infraestructura disponible de las Universidades Nacionales, detallando información relativa a Predios, Construcciones, y sus destinos, posibilitando obtener datos estructurados que permitan detectar necesidades edilicias, los cuales pueden ser utilizados para elaborar pautas objetivas para futuras distribuciones presupuestarias.

Descripción

En el Sistema se ingresa información relativa a los inmuebles: predios sin edificar y construcciones, su destino, superficies, su situación de dominio, el estado, los servicios, su accesibilidad y sus usos. De esta forma, se obtienen y recopilan datos e información (de actualización periódica) que permiten generar relevamientos estadísticos, elaborar diagnósticos y efectuar un seguimiento de la evolución de los recursos físicos.

El Sistema fue presentado a las Universidades Nacionales llevándose a cabo además sucesivos talleres de capacitación dirigidos a los responsables técnicos responsables de la carga de datos, lográndose una implementación satisfactoria.

Como proyección de crecimiento del Sistema se ve la posibilidad de generar el cruce de información con otras bases de datos y de este modo conformar modelos que permitan optimizar la asignación de recursos.

Se consideraron los datos cargados por 40 Universidades Nacionales y 1 Instituto Universitario para el período 2013. Cabe mencionar que la carga de datos en el Sistema debe ser actualizada anualmente por las Universidades.

A continuación se presentan los principales datos del Sistema.

6.7.2 - PROGRAMA DE SEGURIDAD

Objetivos

El Programa de Seguridad se creó a través de la Resolución SPU N° 157/06. En su Etapa I: “Evacuación en Edificios Universitarios”, el objetivo fue lograr que los edificios universitarios estuvieran en condiciones seguras y de acuerdo a la normativa vigente: Leyes N° 24.557 y 19.587 y sus modificatorias y el Decreto N° 351/79, a efectos de lograr una correcta evacuación de los edificios, ante una emergencia.

En el año 2010 se implementa la Etapa II: “Instalaciones Eléctricas”, poniéndose en marcha por Resolución N° 1653/10. En el año 2011 se continúa con la misma etapa, cuyo objetivo general es adecuar las instalaciones eléctricas existentes en edificios universitarios, para garantizar la seguridad de las personas y del patrimonio.

Descripción

En la Etapa I: “Evacuación en Edificios Universitarios”, que se desarrolló entre los años 2007 y 2010, se firmaron convenios con 27 Universidades Nacionales, se financiaron obras en más de 100 edificios por \$ 28.758.170.-. Las tareas se circunscribieron a la ejecución de salidas, puertas y escaleras de emergencia, y adecuaciones generales del edificio con los objetivos propuestos. Como contraparte, y a su cargo, las Universidades proveyeran y colocaron Iluminación de Emergencia y Señalética en los edificios a intervenir, y confeccionaron el Manual de Procedimiento que corresponde al correcto uso de los sistemas de evacuación instalados.

En la Etapa II: “Instalaciones Eléctricas” desarrollada en los años 2010 y 2011 se firmaron convenios con 22 Universidades financiándose obras por \$ 56.295.492.-. Se desarrollaron tareas de adecuación de tableros eléctricos principales, secundarios, seccionales, de distribución, de corrección de factor de potencia y de iluminación. Puesta a tierra de las instalaciones. Provisión y colocación de pararrayos y descargas atmosféricas ATM. Canalizaciones, recableado y adecuación de tendidos eléctricos. Iluminación exterior nueva y mejora de las existentes. Provisión y colocación de tomas y llaves. Las obras se ejecutan preferentemente en edificios con asistencia de alumnos. La contraparte a cargo de las Universidades es la siguiente: a) Señalética de tableros y de toda la instalación, b) Constancia de capacitación de los responsables y personal a cargo de la gestión de mantenimiento, infraestructura y servicios de la Universidad y c) Constancia de finalización de las obras firmada por un profesional matriculado con incumbencia.

En los años 2012 y 2013 se continuaron con los procesos licitatorios y con la ejecución de las obras correspondientes a la Etapa I y a la Etapa II.

En noviembre de 2013 se realizó el lanzamiento de una nueva Convocatoria del Programa para financiar obras en el año 2014. Por tal motivo, no hay información específica respecto del financiamiento para este período.

6.7.3 - PROGRAMA DE ACCESIBILIDAD EN LAS UNIVERSIDADES NACIONALES

Objetivos

El Programa de Accesibilidad en las Universidades Nacionales se creó por Resolución SPU N° 770/10. El objetivo general es lograr que los edificios y predios de las Universidades Nacionales sean accesibles y seguros para todos sus usuarios, independientemente de sus condiciones físicas y sensoriales, a partir del cumplimiento de la legislación vigente: Convención Internacional sobre los Derechos de las Personas con Discapacidad Ley N° 26.378, Ley N° 24.314 Accesibilidad de Personas con Movilidad Reducida, modificatoria de la Ley N° 22.431 y Decreto reglamentario N° 914/97.

En los años 2010, 2011 y 2013 se efectuaron convocatorias de este Programa para la adecuación de campus y edificios universitarios, cuyo objetivo fue el financiamiento de Circuitos Mínimos Accesibles (CiMA), que permitan garantizar a todas las personas la posibilidad de acceso, circulación, permanencia y uso, a fin de desarrollar las actividades académicas y de apoyo que se realicen en estos espacios académicos.

Descripción

Desde fines de 2008 se trabajó junto a la Comisión Interuniversitaria, Discapacidad y Derechos Humanos definiendo un Protocolo único de relevamiento para todas las Universidades Nacionales.

Las Universidades Nacionales durante 2009, realizaron sus respectivos relevamientos, que posibilitaron efectuar un diagnóstico del estado en que se encontraban los campus y edificios universitarios respecto de la accesibilidad al medio físico y comunicacional. Posteriormente se determinaron las acciones requeridas para definir en cada edificio un Circuito Mínimo Accesible.

Durante el 2010 y el 2011, se firmaron convenios con 29 Universidades financiando obras por \$ 17.272.795.-

En el año 2012 se continuó con los procesos licitatorios y de ejecución de las obras.

En el 2013 por Resolución SPU N° 1546/13 se efectuó una nueva convocatoria para financiar Circuitos Mínimos Accesibles (CiMA), en la que se incorporó el ítem Señalética, firmando Convenios con 34 Universidades por un total de \$ 42.978.624.-

El CiMA comprende:

1. Rampas de acceso y plataformas de elevación.
2. Sanitarios accesibles (nuevos o reacondicionamiento de existentes)
3. Ascensor (nuevos o reacondicionamiento de existentes)
4. Completamientos varios (senderos peatonales, solados de prevención, barandas, bordillos de escaleras, etc.).
5. Señalética (mapas hápticos, cartelería de información y orientación).

Las Universidades asumen el compromiso de aportar –a modo de contraparte– en cada edificio donde se financie un CiMA:

Mobiliario: Mostradores de atención con sectores bajos, mesa portátil de apoyo para silla de ruedas, asientos en circulaciones extensas, sillas pupitre para personas zurdas, etc.

Iluminación: sistema para mejorar la iluminación sobre pizarrones, individual para equipamiento de alumnos (pueden ser portátiles)

Estacionamiento: demarcación y señalización de lugares de estacionamiento reservados para personas con discapacidades motrices.

Garantizar el cumplimiento normativo en obras nuevas, remodelaciones y ampliaciones.

A continuación se presentan los datos de la convocatoria 2013.

6.7.4 - OBRAS COMPLEMENTARIAS

Objetivos

La Secretaría de Políticas Universitarias en pos del mejoramiento de la calidad de la enseñanza, de la conservación del patrimonio edilicio y de la habitabilidad de los espacios en las Universidades Nacionales, financia obras complementarias puntuales, según la demanda específica de cada Casa de Altos Estudios.

Descripción

Se financian obras de adecuación, ampliación, remodelación, de puesta en valor, de mejoras para acreditaciones y de reparación por daños materiales ocasionados por fenómenos climáticos en las edificaciones.

La información en el anuario de las obras complementarias es a partir del año 2011.

En el año 2013 se financiaron 22 obras de 15 universidades nacionales por un monto total de \$ 59.524.333,-.

A continuación se presentan los datos de las obras financiadas en 2013.

6.7.5 - PROGRAMA NACIONAL DE INFRAESTRUCTURA UNIVERSITARIA

Objetivos

En febrero de 2005 se firmó un Convenio Marco entre el por entonces Ministerio de Educación, Ciencia y Tecnología, el Ministerio de Planificación Federal, Inversión Pública y Servicios; y las Universidades Nacionales para realizar obras de infraestructura edilicia.

Descripción

El objetivo es ampliar la infraestructura edilicia para poder dar respuesta al crecimiento de la matrícula y revertir el proceso de desinversión en infraestructura que han padecido las Universidades Nacionales. Se construyeron aulas, laboratorios, bibliotecas, polos científicos-tecnológicos, espacios para actividades culturales y de extensión.

En el 2013 se terminaron 27 obras y se aprobaron 21 proyectos con financiamiento del Tesoro Nacional (Fuente 11), y otros 12 con financiamiento CAF (Corporación Andina de Fomento – Banco de Desarrollo de América Latina).

A continuación se presentan los principales datos de este Programa.

Cuadro 6.7.1 · Sistema SIU Querandies - Superficies del terreno y Superficies construidas de las Universidades en 2013 de acuerdo a su situación de dominio

Institución	Superficie terreno (m2)		Superficie construida (m2)	
	Propia	No Propia	Propia	No Propia
Total de las Instituciones	842.527.698	10.459.544	4.275.060	365.387
Total Universidades Nacionales	842.514.521	10.434.846	4.267.221	345.110
Arturo Jauretche	-	-	-	-
Avellaneda	-	-	-	-
Buenos Aires	255.492.683	22.985	869.198	30.828
Catamarca	804.836	6.902	38.491	6.042
Centro de la PBA	946.972	197.566	60.332	6.957
Chaco Austral	140.887	7.387	20.729	4.154
Chilecito	708.589	11.139	6.073	3.451
Comahue	1.371.268	17.628	62.635	3.161
Córdoba	11.677.835	3.995	376.812	1.550
Cuyo	3.943.094	2.500	250.980	9.575
Entre Ríos	1.934.569	50.283	47.956	7.566
Formosa	209.750	900	16.254	700
General Sarmiento	52.885	-	24.116	-
Jose Clemente Paz	-	-	-	-
Jujuy	1.083.830	27.042	39.155	-
La Matanza	-	383.797	-	63.719
La Pampa	173.626.520	2.565	38.625	2.095
La Plata	121.536.573	9.912	407.431	8.820
La Rioja	3.196.706	1.527	218.514	1.001
Lanús	243.494	-	51.277	-
Litoral	3.660.685	4.609	129.170	3.749
Lomas de Zamora	504.844	33.296	38.555	8.182
Luján	2.792.577	15.624	46.728	3.259
Mar del Plata	309.894	41.022	47.645	7.014
Misiones	54.794.183	-	67.023	-
Moreno	-	-	-	-
Nordeste	133.521	3.603	139.631	1.780
Noroeste de la PBA	1.369.067	234.000	13.525	5.658
Oeste	-	-	-	-
Patagonia Austral	152.003	851.179	1.904	30.313
Patagonia San Juan Bosco	743.488	3.966	44.139	1.964
Quilmes	39.628	41.160	27.872	326
Río Cuarto	15.849.328	-	74.825	-
Río Negro	251.230	10.830	8.978	1.500
Rosario	8.439.205	628.119	214.888	8.446
Salta	288.763	-	56.998	-
San Juan	864.125	265.413	109.721	1.545
San Luis	512.001	22.172	71.662	-
San Martín	9.181.765	18.646	60.504	18.421
Santiago del Estero	1.944.141	0	29.238	-
Sur	14.943.337	7.102.315	99.127	2.268
Tecnológica Nacional	387.579	371.109	212.486	73.666
Tierra del Fuego	-	-	-	-
Tres de Febrero	31.312	3.442	16.542	5.190
Tucumán	147.297.084	22.439	213.388	13.489
Villa María	1.054.270	15.774	14.094	8.721
Villa Mercedes	-	-	-	-
Total Institutos Universitarios	13.177	24.698	7.839	20.277
IIUNA	13.177	24.698	7.839	20.277

Nota: La clasificación de Propio corresponde al dominio de la Universidad/Estado Nacional. La clasificación de No Propio corresponde al inmueble cedido en uso, en alquiler, en comodato, en usufructo, tenencia precaria, etc.

Fuente: Sistema SIU - Querandies - Infraestructura Universitaria - DNPelU - SPU

Cuadro 6.7.2 - Montos asignados por Universidad a través del Programa de Seguridad Etapa I (período 2007 - 2008 - 2009 - 2010), el Programa de Seguridad Etapa II (período 2010 - 2011), el Programa de Accesibilidad (período 2010 - 2011 - 2013) y Obras Complementarias (período 2011 - 2012 - 2013)

Institución	2007	2008	2009	2010			2011		Obras complementarias	
	Programa de Seguridad Etapa I	Programa de Seguridad Etapa I	Programa de Seguridad Etapa I	Programa de Seguridad Etapa I	Programa de Seguridad Etapa II	Programa de Accesibilidad	Programa de Seguridad Etapa II	Programa de Accesibilidad		
Total por Programa y Obras	348.671.795	9.623.902	378.311	6.762.902		44.282.342			92.318.686	
Total de las Instituciones	348.671.795	9.623.902	378.311	6.762.902	11.993.055	22.439.390	9.849.897	33.856.102	7.422.898	51.039.686
Total Universidades Nacionales	338.836.139	9.623.902	324.765	6.646.422	11.633.334	22.439.390	9.411.291	33.856.102	7.422.898	51.039.686
Arturo Jauretche	15.019.818	-	-	-	-	-	-	-	-	3.000.000
Avellaneda	3.200.000	-	-	-	-	-	-	-	-	-
Buenos Aires	33.807.566	312.825	-	706.115	4.646.405	10.004.735	680.788	13.417.655	520.092	-
Catamarca	501.585	-	-	-	-	-	501.585	-	-	-
Centro de la PBA	2.441.350	588.000	-	-	-	-	173.226	1.153.664	-	-
Chaco Austral	2.200.000	-	-	-	-	-	-	-	-	-
Chilecito	2.565.143	-	-	-	-	-	73.885	-	-	-
Comahue	12.478.721	-	-	-	1.535.975	-	-	-	576.825	5.400.000
Córdoba	15.208.789	1.596.765	-	-	-	3.184.778	499.982	4.040.231	309.982	-
Cuyo	8.841.269	8.841.269	-	-	199.195	-	500.000	-	-	6.000.000
Entre Ríos	4.127.561	126.645	-	-	604.138	-	-	-	284.154	-
Formosa	3.281.096	141.262	-	-	-	-	-	-	-	-
Gral. Sarmiento	3.598.938	74.290	-	-	-	-	339.771	396.380	-	-
Jujuy	5.418.057	-	-	-	236.418	-	471.291	-	-	1.728.000
La Matanza	11.051.882	-	-	-	-	-	-	849.420	-	1.500.000
La Pampa	1.803.673	-	-	-	-	-	-	-	-	1.244.080
La Plata	28.515.110	1.685.000	-	1.957.285	-	1.206.398	794.536	1.584.868	893.937	5.300.000
Lanús	6.585.264	-	-	-	-	-	489.463	926.656	-	-
Litoral	6.657.177	186.448	-	-	327.728	688.208	307.273	-	-	3.950.000
Lomas de Zamora	1.022.397	-	-	-	-	-	-	-	424.847	-
Luján	4.313.644	275.895	-	-	234.844	-	479.672	-	-	-
Mar del Plata	9.176.270	545.500	49.415	-	240.000	1.123.000	510.458	1.509.203	559.838	2.850.000
Misiones	10.435.076	-	-	-	945.052	-	-	673.600	-	2.000.000
Moreno	3.805.750	-	-	-	-	-	-	-	-	-
Nordeste	4.704.804	286.000	-	-	578.197	-	-	1.360.834	299.773	-
Noroeste de la PBA	14.994.102	-	-	-	131.205	-	462.897	-	-	8.100.000
Patagonia Austral	1.050.760	-	-	-	-	-	-	443.971	-	-
Patagonia S. J. Bosco	8.554.552	-	-	1.634.758	-	352.715	-	-	863.221	540.000
Quilmes	1.184.515	-	-	-	-	-	558.786	226.368	-	-
Río Cuarto	10.209.535	713.720	-	-	95.260	864.056	275.024	561.942	407.173	-
Río Negro	18.273.561	-	-	-	-	-	-	-	-	5.000.000
Rosario	10.301.457	458.190	-	-	-	-	540.702	-	-	1.021.806
Salta	2.830.474	55.176	-	315.000	-	423.056	489.745	-	-	-
San Juan	5.142.000	114.748	-	-	490.099	350.180	-	261.997	316.012	-
San Luis	6.818.770	919.408	-	-	817.918	-	-	167.370	-	2.000.000
San Martín	1.802.741	-	-	-	-	-	-	290.283	492.750	-
Santiago del Estero	1.080.004	-	275.350	-	-	-	-	-	-	-
Sur	2.704.794	207.947	-	-	550.900	984.480	-	-	-	-
Tecnológica Nacional	16.954.624	619.019	-	2.033.264	-	3.257.784	874.231	1.573.204	708.921	-
Tierra del Fuego	15.321.742	-	-	-	-	-	-	-	-	-
Tres de Febrero	7.880.840	-	-	-	-	-	-	-	-	1.405.800
Tucumán	6.808.703	-	-	-	-	-	387.976	4.418.456	585.518	-
Villa María	4.179.446	-	-	-	-	-	-	-	179.855	-
Villa Mercedes	1.982.579	-	-	-	-	-	-	-	-	-
Total Institutos Universitarios	9.835.656	-	53.546	116.480	359.721	-	438.606	-	-	-
IUNA	9.835.656	-	53.546	116.480	359.721	-	438.606	-	-	-

Continúa en la página siguiente >

◀ Continúa de la página anterior

Institución	2012			2013		
	Programa de Seguridad Etapa II	Programa de Accesibilidad	Obras complementarias	Programa de Seguridad Etapa II	Programa de Accesibilidad	Obras complementarias
Total por Programa y Obras	348.671.795		99.102.695			96.202.957
Total de las Instituciones	348.671.795	-	99.102.695	-	42.978.624	53.224.333
Total Universidades Nacionales	338.836.139	-	90.235.392	-	42.978.624	53.224.333
Arturo Jauretche	15.019.818	-	11.103.217	-	916.601	-
Avellaneda	3.200.000	-	3.200.000	-	-	-
Buenos Aires	33.807.566	-	-	-	3.518.951	-
Catamarca	501.585	-	-	-	-	-
Centro de la PBA	2.441.350	-	526.460	-	-	-
Chaco Austral	2.200.000	-	1.000.000	-	1.200.000	-
Chilecito	2.565.143	-	1.744.494	-	746.764	-
Comahue	12.478.721	-	749.872	-	1.315.842	2.900.207
Córdoba	15.208.789	-	-	-	1.090.019	4.487.032
Cuyo	8.841.269	-	225.000	-	1.200.010	-
Entre Ríos	4.127.561	-	2.224.934	-	887.690	-
Formosa	3.281.096	-	125.557	-	1.584.735	1.429.542
Gral. Sarmiento	3.598.938	-	509.964	-	2.278.533	-
Jujuy	5.418.057	-	1.783.450	-	1.198.898	-
La Matanza	11.051.882	-	2.702.462	-	-	6.000.000
La Pampa	1.803.673	-	-	-	559.593	-
La Plata	28.515.110	-	7.210.544	-	2.850.512	5.032.030
Lanús	6.585.264	-	4.606.310	-	562.835	-
Litoral	6.657.177	-	-	-	1.197.520	-
Lomas de Zamora	1.022.397	-	-	-	597.550	-
Luján	4.313.644	-	2.346.315	-	976.918	-
Mar del Plata	9.176.270	-	-	-	958.856	830.000
Misiones	10.435.076	-	3.513.128	-	703.296	2.600.000
Moreno	3.805.750	-	3.805.750	-	-	-
Nordeste	4.704.804	-	980.000	-	1.200.000	-
Noroeste de la PBA	14.994.102	-	6.300.000	-	-	-
Patagonia Austral	1.050.760	-	-	-	606.789	-
Patagonia S. J. Bosco	8.554.552	-	3.443.986	-	1.719.872	-
Quilmes	1.184.515	-	175.923	-	223.438	-
Río Cuarto	10.209.535	-	2.020.274	-	1.115.362	4.156.724
Río Negro	18.273.561	-	7.711.820	-	1.061.741	4.500.000
Rosario	10.301.457	-	280.720	-	1.980.073	6.019.966
Salta	2.830.474	-	529.497	-	1.018.000	-
San Juan	5.142.000	-	2.000.000	-	1.608.964	-
San Luis	6.818.770	-	2.914.074	-	-	-
San Martín	1.802.741	-	-	-	1.019.708	-
Santiago del Estero	1.080.004	-	-	-	554.654	250.000
Sur	2.704.794	-	-	-	961.467	-
Tecnológica Nacional	16.954.624	-	4.874.230	-	3.013.971	-
Tierra del Fuego	15.321.742	-	8.777.950	-	-	6.543.792
Tres de Febrero	7.880.840	-	-	-	-	6.475.040
Tucumán	6.808.703	-	-	-	1.416.753	-
Villa María	4.179.446	-	1.999.591	-	-	2.000.000
Villa Mercedes	1.982.579	-	849.870	-	1.132.709	-
Total Institutos Universitarios	9.835.656	-	8.867.303	-	-	-
IUNA	9.835.656	-	8.867.303	-	-	-

Nota: El Programa de Seguridad Etapa I se inició en el año 2007 hasta el año 2010.
El Programa de Seguridad Etapa II tuvo financiamiento para las Convocatorias de los años 2010 y 2011.
El Programa de Accesibilidad tuvo financiamiento para las Convocatorias de los años 2010, 2011 y 2013.
Para la información de Obras Complementarias se consideró el financiamiento a partir del año 2011.

Fuente: Infraestructura Universitaria - DNPelU - SPU

Cuadro 6.7.3.1 - Programa de Accesibilidad. Obras financiadas por Universidad en la convocatoria 2013

Institución	Obra / Ubicación	Monto en \$
Total		42.978.624
Total Universidades Nacionales		42.978.624
Arturo Jauretche	Plan de Accesibilidad Física	916.601
Buenos Aires	Nuevo acceso a Pabellón Campillo: vereda y área de detención de ambulancias.	470.863
	Adecuación integral de los baños del primer piso Sector Guardia- Lanari	601.579
	Segunda etapa Circuitos Mínimos Accesibles - Roffo	581.334
	Remodelación de Baños Públicos Masculinos Nivel 8- Clínicas	704.150
	Rampas y Sanitario Accesible - Vaccarezza	160.075
	Provisión, Instalación, Habilitación y puesta en marcha de equipo de elevación de plataforma oblicua en el Hall del Pabellón Central. Facultad de Ciencias Veterinarias	400.950
Chaco Austral	Provisión de mano de obra y materiales para la construcción de veredas. Facultad de Ciencias Veterinarias	600.000
	CiMA CUR Paternal	600.000
	Nivelación Pisos, Barandas, Rampas y Escaleras, Baños Accesibles, Señalética – Campus Universitario	600.000
Chilecito	Estructura para Ascensor, Ascensor Hidráulico y Plataforma	600.000
	Construcción de veredas y rampas, completamiento de rampas y escaleras existentes, construcción de un sanitario accesible y modificación de un baño	567.611
Comahue	Construcción de solado con banda de losetas guía e instalación de plataforma oblicua salva-escaleras (Sede Centro Módulo 2)	179.153
	Ascensor y Señalética - Facultad de Ingeniería Neuquén	562.494
	Plataforma oblicua, Sanitario y Ascensor-Facultad de Humanidades Neuquén	501.196
	Sendero interior de vinculación de edificios- Facultad de Lenguas y Facultad de Derecho y Ciencias Sociales - Roca	64.957
Córdoba	Sanitario Accesible y Señalética-Facultad de Ciencias Médicas - Cipolletti	89.052
	Sendero Interior de vinculación de Edificios y Señalética - Facultad de Ciencias de la Educación - Cipolletti	98.143
	CiMA. Secretaría de Asuntos Estudiantiles	600.000
Cuyo	CiMA. Predio Ciudad Universitaria	490.019
	CiMA Campus Universitario, Colegio Universitario Central Liceo Agrícola y Enológico	600.000
	CiMA Campus Universitario Departamento de Aplicación Docente, Escuela Superior de Formación Docente	600.010
Entre Ríos	Accesibilidad Ciencias Agropecuarias	465.548
	Accesibilidad Facultad de Ingeniería	329.292
Formosa	Radio Universitaria	92.850
	Módulo 1: CiMA Facultad de Recursos Naturales	493.214
	Módulo 2: CiMA Biblioteca	514.796
	Módulo 3: CiMA Anexos Facultades de Administración, Economía y Negocios y Cs. Naturales	576.725
Gral. Sarmiento	M1: CiMA Campus - Ascensor módulo 6, plataforma módulo 7, núcleos sanitarios y rampa módulo 7	585.222
	M2: CiMA Roca - Sendero, núcleos sanitarios y rampas	574.121
	M3: CiMA Campus - Reinstalación de ascensor módulo 7A y senderos	596.375
	M4: Nuevo Predio - Senderos	522.815
Jujuy	Eliminación Barreras Arquitectónicas Escuela de Minas	1.198.898
La Pampa	Programa de Accesibilidad- SPU Edificio de la Facultad de Ciencias Exactas y Naturales	559.593
La Plata	Alberque Estudiantil	677.176
	CiMA Edificio Central –Facultad de Ciencias Agrarias	761.938
	CiMA Edificio Central- Liceo Víctor Mercante	421.440
	CiMA Edificio Central Departamento de Hidráulica- Facultad de Ingeniería	989.958
Lanús	Colocación de ascensor en Edificio CICyT- Construcción de estacionamiento. Predio H. Yrigoyen	171.000
	Veredas, rampas, barandas, solados de prevención y refacciones de sanitarios. Edificios varios en predio 29 de septiembre	391.835

Institución	Obra / Ubicación	Monto en \$
Litoral	Adecuación accesible ingreso y hall- Escuela Industrial Superior	597.520
Lomas de Zamora	Incorporación de Ascensor en Núcleo Este de Aulas, Laboratorio y Talleres. Escuela Industrial Superior	600.000
	CiMA Complejo Universitario	597.550
Luján	Núcleo de Conexión Laboratorios- Aulas –Ampliación de Aulas 2º Etapa Adecuación de Accesos- Sede Central	377.910
	Edificio Anexo Constitución y Sede Central – Sectores A,B,C y D. Adecuación de Accesos Rampas y Veredas	599.008
Mar del Plata	Construcción sanitario accesible, plataforma y completamientos en escaleras, rampas de acceso y señalética	315.451
	Plataforma de acceso y construcción sanitario accesible en PB	214.285
	Adecuación ascensor público central y señalética	429.120
Misiones	Adecuación de Edificios Campus Universitario	703.296
Nordeste	Acondicionamientos Constructivos para la Accesibilidad Universal (Chaco) Etapa II	600.000
	Acondicionamientos Constructivos para la Accesibilidad Universal	600.000
Patagonia Austral	Instalación de un ascensor, construcción de rampas y completamientos varios. Edificio principal Unidad Académica de Río Gallegos	606.789
	Baño y estacionamiento Sede Puerto Madryn	371.623
Patagonia S. J. Bosco	Baño y estacionamiento- Sede Comodoro Rivadavia	419.821
	Ascensor- Sede Comodoro Rivadavia	559.510
	Baño y estacionamiento- Sede Esquel	368.918
Quilmes	Rampas, Veredas, Barandas y Pintura - Sede Campus	223.438
Rio Cuarto	CiMA - Edificio Comedor Universitario y Edificio Aula Mayor	491.251
	CiMA - Edificio Aulas Comunes Pabellones 2, 3 y 4	624.111
Rio Negro	CiMA Etapas I y II - Sede Atlántica Viedma	1.061.741
Rosario	Sede Académica Facultad de Ciencias Médicas	797.918
	CUAS IV- ECU – Escuela Superior de Comercio	584.709
	Facultad Humanidades y Artes – Escuela de Música – Sede Gobierno	597.446
Salta	PAUN IEM Tartagal	423.000
	PAUM IEM Salta Capital	595.000
San Martín	CiMA Campus Miguelete	1.019.708
	M1: Circulaciones Peatonales Exteriores - Facultad de Ciencias Sociales	484.874
San Juan	M2: Plataforma de Elevación - Facultad de Ingeniería	479.865
	M3: Modificación de Núcleo Sanitario Nivel 7 - FAUD	445.424
	M4: CiMA Instituto Preuniversitario Colegio Central Universitario M. Mariano	198.801
	CiMA- Plataforma vertical transportadora p/sillas de ruedas. Escenario del Paraninfo Universitario	554.654
Sur	Ascensor y Readecuación Inclusiva de sanitarios.	835.967
	Readecuación Inclusiva de sanitarios	125.500
Tecnológica Nacional	Proyecto de Accesibilidad-Facultad Regional Delta	396.773
	Adaptaciones Accesibilidad-Facultad Regional Neuquén	570.000
	Proyecto de Accesibilidad- Facultad Regional Reconquista	295.742
	Programa de Accesibilidad 2013 - Facultad Regional San Rafael	122.588
	Adaptaciones Accesibilidad - Facultad Regional Haedo	325.000
	Programa de Accesibilidad - Facultad Regional General Pacheco	368.910
	Proyecto de Accesibilidad - Facultad Regional Mendoza	868.420
Proyecto de Accesibilidad-Facultad Regional Villa María	66.538	
Tucumán	Propuesta Accesibilidad Física y Comunicacional. Complejo Sarmiento	238.882
	Propuesta Accesibilidad Física y Comunicacional. Escuela y Liceo Vocacional Sarmiento	344.752
Villa María	Propuesta Accesibilidad Física y Comunicacional. Facultad de Ciencias Naturales e Instituto Miguel Lillo	833.119
	Sede Rectorado Primera Etapa	445.114
	Sede Instituto de Extensión	687.595

Fuente: Infraestructura Universitaria - DNPelU - SPU

Gráfico 6.7.3.1 · Programa de Accesibilidad. Montos financiados por Universidad en la convocatoria 2013.

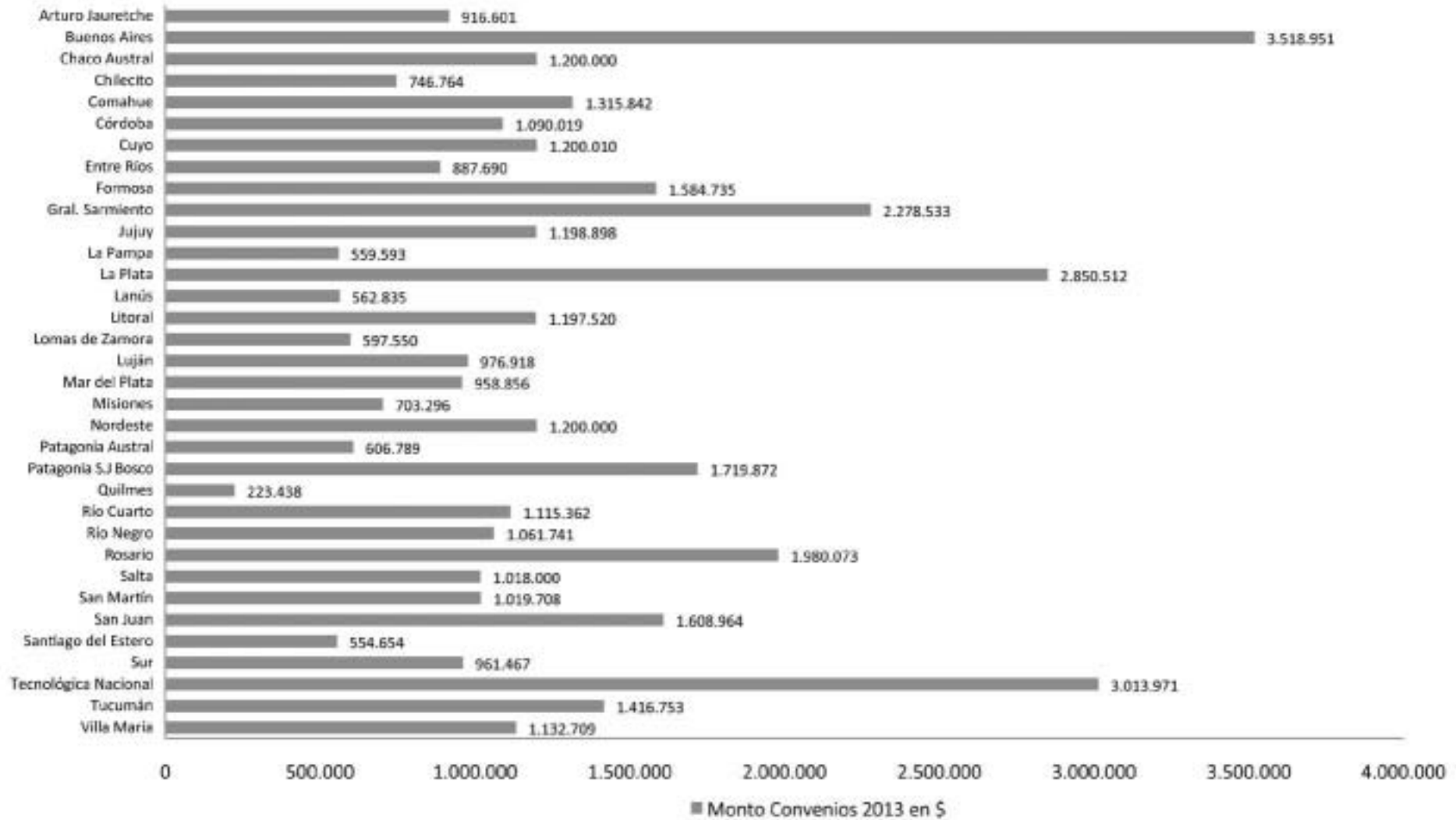

Fuente: Infraestructura Universitaria - DNPeIU - SPU

Cuadro 6.7.4.1 · Obras Complementarias por Universidad. Montos de los Proyectos financiados en el período 2013

Institución	Obra / Ubicación	Monto en \$
Total		59.524.333
Total de Universidades		59.524.333
Comahue	Edificio Geología - Facultad de Ingeniería	1.787.915
Comahue	Facultad de Ciencias Agrarias - Equipamiento laboratorios y mobiliario destruidos	1.112.292
Córdoba	Alimentador de media tensión a Ciudad Universitaria desde SET SUR de EPEC	4.487.032
Formosa	Sistema de Desagues Cloacales	1.429.542
La Matanza	12 Aulas, Decanato de del Departamento de Cs. de Salud y Núcleos Sanitarios	6.000.000
La Plata	Centro de Estudios Genomicos	2.226.686
La Plata	Sistemas de Emergencia pluvial	992.198
La Plata	Sistemas de Emergencia pluvial	1.813.146
Mar Del Plata	Refuncionalización de la Facultad de Arquitectura, Urbanismo y Diseño	830.000
Misiones	Proyecto Ejecutivo Nuevo Comedor Regional Eldorado	2.600.000
Noroeste de la PBA	Centro Cultural	6.300.000
Río Cuarto	Plaza de la Militancia	703.416
Río Cuarto	Refacción Edificio para Departamento de Ciencias Naturales – Facultad de Cs. Exactas, Físico- Química y Naturales	1.450.808
Río Cuarto	Reparación de los departamentos de las Residencias Estudiantiles	2.002.500
Río Negro	Hospital de odontología en Allen y Choele Choel	4.500.000
Rosario	Ampliación de las instalaciones del Centro de Investigaciones de Psicología Facultad de Veterinaria	2.921.269
Rosario	Mejoramiento de la calidad de la enseñanza, la conservación del patrimonio edilicio y la habitabilidad de sus espacios.	3.098.697
Santiago Del Estero	Residencia Universitaria - Equipamiento	250.000
Tierra Del Fuego	Acondicionamiento y Refacción cuerdas BIM 5 - fase II Rio Grande	3.648.024
Tierra Del Fuego	Ampliación Edificio Aula Uno, Fase III“, en la Ciudad de Ushuaia	2.895.768
Tres De Febrero	Sede Ingreso - Caseros	6.475.040
Villa María	Construcción de Estudios para el futuro Canal 29	2.000.000

Fuente: Infraestructura Universitaria - DNPeIU - SPU

Gráfico 6.7.4.1 · Obras Complementarias. Montos financiados por Universidad en el 2013.

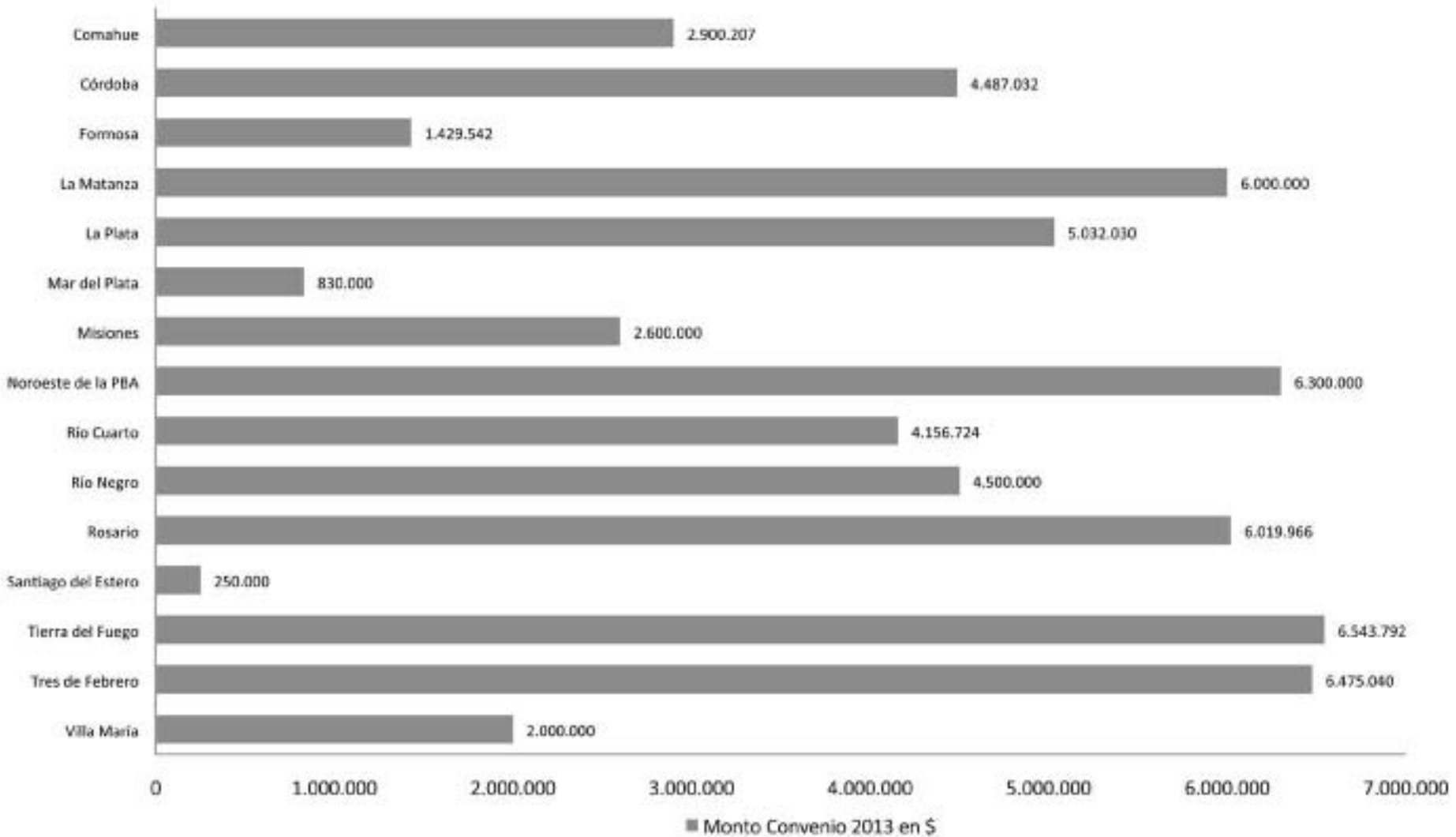

Fuente: Infraestructura Universitaria - DNPeIU - SPU

Cuadro 6.7.5.1 - Programa Nacional de Infraestructura Universitaria. Montos asignados por fuente de financiamiento y por Universidad en 2013

Fuente 11

Institución	Obra	Monto de Resolución en \$	Provincia
Total		196.872.252,08	
Total Universidades Nacionales		196.872.252,08	
Buenos Aires	Restauración y Puesta en Valor de Envolvente Exterior de la Facultad de Ingeniería - Sede Las Heras	15.277.105,00	CABA
Buenos Aires	Adecuación y Completamiento Edificio Facultad De Psicología Sede Independencia	7.024.959,33	CABA
Buenos Aires	Obras civiles compl. del 7º piso y tratamiento acústico del SUM de la ampliación del ed. de la F. de Cs. Económicas	1.676.662,57	CABA
Centro de la PBA	Residencia Universitaria 2da. Etapa - Campus Universitario Tandil - Terminación Módulo completo	4.817.752,00	Buenos Aires
Chaco Austral	Edificio Tecnológico	22.835.588,05	Chaco
Comahue	Terminación Facultad de Economía y Administración	5.510.926,65	Neuquen
Córdoba	Adquisición, Instalación y Puesta en funcionamiento de un radar hidrometeorológico doppler	8.700.000,00	Córdoba
Córdoba	Recuperación Fachadas Pabellón Argentina	1.614.778,00	Córdoba
La Plata	Terminación del Ed.de Aulas del Depto.de Ed.Física, Facultad de Humanidades y Ciencias de la Educación	7.644.203,29	Buenos Aires
Mar del Plata	Primera Etapa Sector Áulico y Laboratorios - Facultad de Ciencias Agrarias	6.690.813,88	Buenos Aires
Moreno	Construcción de Aulas - 1ra. Etapa	11.037.490,84	Buenos Aires
Patagonia S. J. Bosco	Ampliación, Terminación y Remodelación Edificio Aulas - Sede Trelew	8.444.786,71	Chubut
Rio Negro	Sede Andina - Construcción Pabellón I - Campus Universitario en Bariloche	46.347.456,61	Rio Negro
Rosario	Escuela de Enfermería - Facultad de Ciencias Médicas	5.355.732,69	Santa Fe
Rosario	Facultad de Derecho Etapa 2	3.887.112,27	Santa Fe
Rosario	Nuevo Edificio, Facultad de Psicología 2º etapa	7.557.559,11	Santa Fe
Rosario	Escuela de Ingeniería Electrónica, Ingeniería Civil, Auditorio CUR y Aulas Comunes – 1º Etapa	9.805.284,87	Santa Fe
Rosario	Facultad de Ciencias Agrarias - Edificio Central 2º Etapa Terminación y Remodelación Sector A	4.093.853,27	Santa Fe
Tecnológica Nacional	Segunda Etapa - Edificio Sede - Facultad Regional Santa Cruz	14.006.472,78	Santa Cruz
Tecnológica Nacional	Ampliación Edificio Calle Laprida N° 645 - Facultad de Venado Tuerto	3.037.020,50	Santa Fe
Tecnológica Nacional	Laboratorios Etapa III - Sede Facultad Reconquista	1.506.693,66	Santa Fe

CAF

Institución	Obra	Monto de Resolución en \$	Provincia
Total		60.535.760,18	
Total Universidades Nacionales		57.000.461,18	
Arturo Jauretche	Edificio principal - Placa longitudinal - Reciclaje y Laboratorio de materiales	4.975.999,42	Buenos Aires
Buenos Aires	Facultad de Cs. Economicas - Depósito de libros [1.100m2]	6.430.012,00	CABA
Comahue	Comedor universitario [518m2]	3.526.719,86	Río Negro
Comahue	Terminación Aula Multimedial	1.407.962,74	Río Negro
Cuyo	Bloque de Aulas Comunes Tecnológicas - Subetapa 1 y 2	11.450.160,21	Mendoza
Entre Ríos	Construcción Nuevo Gimnasio Deportivo - Facultad de Ingeniería y de Ciencias Agropecuarias	3.927.733,92	Entre Ríos
Entre Ríos	Nuevo Gimnasio y anexo Facultades de Cs. de la Administración y alimentación	3.927.579,19	Entre Ríos
La Plata	Nuevo Edificio Departamento de Ingeniería Mecánica de la Facultad de Ingeniería - 1º Etapa	6.129.468,83	Buenos Aires
Lujan	Nucleo de Conexión Laboratorios - Aulas Ampliacion Aulas - 2º Etapa [2990m2]	8.158.168,93	Buenos Aires
Rosario	Facultad de Humanidades y Artes - Edificio Corrientes 3er Etapa	7.066.656,08	Santa Fe
Total Institutos Universitarios		3.535.299,00	
IUNA	Puesta en Valor del Departamento de Artes Dramáticas - Sede French – Antonio Cunill Cabanellas	1.990.575,36	CABA
IUNA	Ampliación Sede French	1.544.723,64	CABA

Fuente: Ministerio de Planificación Federal, Inversión Pública y Servicios

Cuadro 6.7.5.2 · Programa Nacional de Infraestructura Universitaria. Obras terminadas por fuente de financiamiento y por Universidad en 2013

Fuente 11

Institución	Obra	Monto de Resolución en \$	Provincia
Total		79.513.427,16	
Total Universidades Nacionales		79.513.427,16	
Buenos Aires	Mantenimiento Integral Edificio del Rectorado y Consejo Superior	1.969.206,07	CABA
Centro	Residencia Universitaria 2da. Etapa - Campus Universitario Tandil - Terminación Módulo completo	4.817.752,00	Buenos Aires
Córdoba	Recuperación Fachadas Pabellón Argentina	1.775.000,00	Córdoba
Cuyo	Edificio Experimental y Biblioteca del Instituto Balseiro	20.881.465,42	Río Negro
Entre Ríos	Ampliación y Refacción de la Facultad de Ciencias Económicas	2.271.746,50	Entre Ríos
La Plata	Laboratorios Edificio 50 y 115 Facultad de Cs. Exactas	4.537.912,00	Buenos Aires
Río Negro	Sede Academica - Viedma	9.977.014,00	Río Negro
Rosario	Escuela de Enfermería - Facultad de Ciencias Médicas	5.355.732,69	Santa Fe
Rosario	Nuevo Edificio, Facultad de Psicología 2º etapa	7.557.559,11	Santa Fe
Rosario	Facultad de Ciencias Agrarias - Edificio Central 2º Etapa Terminación y Remodelación Sector A	4.093.853,27	Santa Fe
Tecnológica Nacional	Nuevo Pabellón Aulas - Sede Mar del Plata	4.637.930,57	Buenos Aires
Tecnológica Nacional	Ampliación Edificio Calle Laprida N° 645 - Facultad de Venado Tuerto	3.037.020,50	Santa Fe
Tecnológica Nacional	Ampliación de aulas de grado, posgrado y laboratorios de I+D - 1ra.Etapa - Facultad Regional Delta	1.983.009,83	Buenos Aires
Tecnológica Nacional	Laboratorios Etapa III - Sede Facultad Reconquista	1.506.693,66	Santa Fe
Tecnológica Nacional	Edificio de Posgrado, Facultad Regional de Gral.Pacheco	2.050.071,59	Buenos Aires
Tecnológica Nacional	Construcción laboratorios - Etapa I - F. R. San Rafael	3.061.459,95	Mendoza

CAF

Institución	Obra	Monto de Resolución en \$	Provincia
Total		65.631.794,58	
Total Universidades Nacionales		65.631.794,58	
Centro de la PBA	Edificio Biblioteca Central - 2º ETAPA	10.316.640,00	Buenos Aires
La Plata	Albergues Estudiantiles	1.570.395,00	Buenos Aires
La Plata	Laboratorios de Cs. Naturales	3.897.000,00	Buenos Aires
La Plata	Puesta en Valor del Edificio del Museo de Cs. Naturales de La Plata - Restauración de Fachadas y Pintura Exterior - II Etapa	1.911.009,47	Buenos Aires
Lanus	Edificio Áulico "Macedonio Fernández"	3.894.450,00	Buenos Aires
Lújan	Nucleo de Conexión Laboratorios - Aulas Ampliacion Aulas - 2º Etapa (2990M2)	8.158.168,93	Buenos Aires
Quilmes	Construcción de Aulas Especiales de Imagen y Sonido y Departamento de Economía y Administración.	6.417.365,65	Buenos Aires
Río Negro	Construccion Planta Piloto de Alimentos Sociales en Villa Regina - Provincia de Rio Negro	7.393.936,00	Río Negro
Santiago Del Estero	Residencia Universitaria para Alumnos y Docentes en Transito - 1º Etapa	5.040.000,00	Santiago del Estero
Tres De Febrero	Primera Etapa del Campus Universitario - Villa Linch	10.481.959,41	Buenos Aires
Villa María	Laboratorios pedagogicos - Ciudad Universitaria	6.550.870,12	Córdoba

Fuente: Ministerio de Planificación Federal, Inversión Pública y Servicios



ANUARIO
2013

ESTADÍSTICAS
UNIVERSITARIAS
ARGENTINAS

SECCIÓN 6.8

Dirección Nacional de Gestión Universitaria

6.8 - Dirección Nacional de Gestión Universitaria

Director Nacional: Mg. Jorge STEIMAN

dngupriv@me.gov.ar

Teléfonos: 4129-1968 - 1967

Tel/Fax: 4129-1969

Jefatura de Gabinete:

Jefa de Gabinete: Lic. Mariana MARTIN

dngupriv@me.gov.ar

Teléfonos: 4129-1968 - 1967

Tel/Fax: 4129-1969

Acciones

- Coordinar los procesos de creación de Nuevas Instituciones Universitarias.
- Entender en la regulación, seguimiento y fiscalización de Universidades Privadas con autorización provisoria.
- Prestar asistencia técnica en sus áreas de incumbencia a las instituciones que lo requieran.
- Proponer criterios para validez nacional de títulos y grados académicos y entender en su aplicación.
- Certificar las firmas de las autoridades universitarias en diplomas y certificados analíticos de estudios universitarios.
- Poner en funcionamiento los procedimientos necesarios para la convalidación de títulos universitarios extranjeros.

Asesoramiento y Evaluación Curricular

Coordinador: Lic. Mariana Martin

evaluacioncurricular@me.gov.ar

Consultas al: 4129-1967/8/9

Avenida Santa Fe 1548 - Piso 12

C1060ABO - Ciudad Autónoma de Buenos Aires

Acciones:

El Equipo de Trabajo de Asesoramiento y Evaluación Curricular se encarga de asesorar a las instituciones universitarias en el diseño de planes de estudio de carreras de pregrado, grado y posgrado.

Una vez que la institución universitaria presenta la carrera conformando un Expediente, el Equipo de Trabajo evalúa la propuesta a los efectos de darle reconocimiento oficial y su consecuente validez nacional.

El Equipo de Trabajo gestiona, también un “buscador de Títulos Oficiales”.

<http://titulosoficiales.siu.edu.ar/>

<http://sipes.siu.edu.ar/>

Fiscalización y Seguimiento

Coordinador: Dr. Jorge AMARO
jamaro@me.gov.ar
Teléfono Coordinador: 4129-1947
Tel/Fax Consultas: 4129 -1950
Avenida Santa Fe 1548 - Piso 11 (Contrafrente)
C1060ABO - Ciudad Autónoma de Buenos Aires

El Equipo de trabajo de Fiscalización Seguimiento y Control se encarga de realizar la fiscalización y el seguimiento de las Instituciones Universitarias con autorización provisoria a través de supervisiones con visitas in situ a las mismas, a los efectos de verificar el desarrollo de su proyecto institucional.

Este Equipo de trabajo, también analiza las denuncias e infracciones de cualquier institución universitaria a la Ley de Educación Superior N° 24521.

Certificaciones de Títulos

Coordinador: Lic. Verónica SORIA
vsoria@me.gov.ar
Teléfono Coordinador: 4129-1958
Teléfono Consultas: 4129-1958 / 1959
Avenida Santa Fe 1548 – Piso 11 (Contrafrente)
C1060ABO – Ciudad Autónoma de Buenos Aires
<http://sicer.siu.edu.ar/>

El Equipo de Trabajo de Certificaciones se encarga de certificar las firmas obrantes en diplomas y certificados analíticos correspondientes a títulos universitarios emitidos por las Instituciones pertenecientes al Sistema Universitario Nacional.

Autorización de Nuevas Instituciones Universitarias

Coordinador: Dr. Gustavo IGLESIAS
giglesias@me.gov.ar
Teléfono Coordinador: 4129-1800 Int. 6224
Teléfono Consultas: 4129-1950
Avenida Santa Fe 1548 – Piso 11 (Contrafrente)
C1060ABO – Ciudad Autónoma de Buenos Aires

El Equipo de trabajo de Autorización de Nuevas Instituciones Universitarias se encarga de asesorar a las Fundaciones o Asociaciones Civiles que pretenden constituir una nueva institución universitaria privada.

A su vez el Equipo de Trabajo analiza las presentaciones de proyectos institucionales realizados por las nuevas instituciones universitarias nacionales y privadas a efectos de elaborar un informe técnico que es remitido a la COMISIÓN NACIONAL DE EVALUACIÓN Y ACREDITACIÓN UNIVERSITARIA (CONEAU).

Por último, el Equipo de Trabajo realiza el análisis del Estatuto presentado por la nueva institución universitaria y las modificaciones propuestas por la institución en funcionamiento.

Convalidaciones

Coordinador: Lic. Roberto MARAFIOTI
rmarafioti@me.gov.ar
Teléfono Coordinador: 4129-1000 internos 2416/2435/2437
Correo electrónico: sisco@me.gov.ar

SISCO – Sistema Informático de Solicitud de Convalidaciones -

<http://dngusisco.siu.edu.ar>
Pacheco de Melo 1826 – CABA
C1060AAF – Ciudad Autónoma de Buenos Aires

El Equipo de Trabajo de Convalidaciones se encarga de tramitar la solicitud de homologación de títulos otorgados por instituciones universitarias extranjeras provenientes de países que han firmado convenio de reconocimiento mutuo de titulaciones con la República Argentina.

La REPÚBLICA ARGENTINA ha firmado convenio de reconocimiento mutuo de certificaciones de estudios de nivel universitario con los siguientes países: BOLIVIA, PERÚ, ECUADOR, COLOMBIA, CHILE, MÉXICO, CUBA y ESPAÑA. En cada uno de esos convenios, se establecen los casos que están involucrados y los procedimientos que resuelven la convalidación. Es por esta razón que para cada país, rige un procedimiento diferente.

Asimismo, el Equipo de Trabajo de Convalidaciones tramita la autorización para el ejercicio profesional en la Argentina de los profesionales extranjeros que han estudiado una carrera de grado universitaria en universidades nacionales argentinas y que hayan egresado de las mismas con la leyenda en su título que indica “Graduado conforme al régimen especial establecido por la Resolución N°, no estando habilitado para ejercer su profesión en la República Argentina, salvo expresa autorización del Ministerio de Educación”.

A continuación se presentan algunos datos referidos a la Dirección

Cuadro 6.8.1 - Cantidad Total de documentos (certificados analíticos y diplomas universitarios) certificados con medidas de seguridad. Año 2013

Tipo documento	Cantidad de obleas
Certificado Analítico	85.494
Diploma	128.223

Fuente: DNGU

Cuadro 6.8.2 - Cantidad de certificaciones, según tipo de documento, por Institución Universitaria. Año 2013

Tipo documento	Institución	Cantidad de documentos certificados	Tipo documento	Institución	Cantidad de documentos certificados
Total Certificados Analíticos			89.497		
Universidades Nacionales			39.221		
Certificado Analítico	Buenos Aires	1477	Certificado Analítico	Abierta Interamericana	2147
	Catamarca	835		Aconcaqua	703
	Centro de la PBA	919		Adventista del Plata	489
	Chaco Austral	36		Argentina de la Empresa	2543
	Chilecito	108		Argentina John F. Kennedy	723
	Comahue	1320		Atlántida Argentina	100
	Córdoba	581		Austral	1260
	Cuyo	898		Belgrano	879
	Entre Ríos	1238		Bías Pascal	898
	Este	14		CAECE	521
	Formosa	393		Católica Argentina	2849
	Gral. Sarmiento	242		Católica de Córdoba	1215
	Jujuy	65		Católica de Cuyo	1151
	La Matanza	1639		Católica de La Plata	662
	La Pampa	614		Católica de Salta	2022
	La Plata	819		Católica de Santa Fe	522
	La Rioja	604		Católica de Santiago del Estero	474
	Lanús	636		CEMA	321
	Litoral	108		Centro Educativo Latinoamericano	454
	Lomas de Zamora	1063		Champagnat	421
	Luján	493		Ciencias Empresariales y Sociales	1363
	Mar del Plata	1898		Cine	103
	Misiones	885		Concepción del Uruguay	358
	Moreno	6		Congreso	217
	Nordeste	998		Cuenca del Plata	443
	Noroeste de la PBA	203		Empresarial Siglo 21	1837
	Patagonia Austral	172		Favaloro	413
	Patagonia S.J. Bosco	373		Flores	305
	Quilmes	1003		Gastón Dachary	140
	Río Cuarto	959		ISALUD	772
	Río Negro	97		Juan Agustín Maza	374
	Rosario	317		Maimónides	2343
	Salta	1043		Marina Mercante	548
San Juan	802	Mendoza	1078		
San Luis	864	Morón	2089		
San Martín	1113	Museo Social Argentino	477		
Santiago del Estero	1344	Norte Santo Tomás de Aquino	1199		
Sur	1501	Notarial Argentina	44		
Tecnológica Nacional	7807	Palermo	1347		
Tres de Febrero	260	Salvador	3630		
Tucumán	3221	San Andrés	416		
Villa María	253	San Pablo-T	27		
Universidad Provincial		723	Institutos Universitarios Privados		1.754
Certificado Analítico	Autónoma de Entre Ríos	723		CEMIC	75
Institutos Universitarios			5.090		
Certificado Analítico	Aeronáutico	1088	Certificado Analítico	Cs de la Salud de la Fundación	574
	Enseñanza Superior del Ejército	1696		Barceló	325
	Gendarmería	67		Escuela Argentina de Negocios	138
	IUNA	720		Escuela de Medicina del Hospital Italiano	1
	Naval	145		Escuela Universitaria de Teología	18
	Policía Federal Argentina	687		ESEADE	50
	Seguridad Marítima	687		ISEDET	5
			Italiano de Rosario	125	
			ITBA	438	
			Salud Mental de la AP de la PBA	5	
			Universidad Internacional		2.314
			Certificado Analítico	FLACSO	2314

Continúa en la página siguiente >

◀ Continúa de la página anterior

Tipo documento	Institución	Cantidad de documentos certificados	Tipo documento	Institución	Cantidad de documentos certificados
Total Diplomas			134.595		
Universidades Nacionales			84.692		
Diploma	Buenos Aires	22367	Diplomas	Abierta Interamericana	2173
	Catamarca	720		Aconcaqua	903
	Centro de la PBA	803		Adventista del Plata	494
	Chaco Austral	57		Argentina de la Empresa	2519
	Chilecito	108		Argentina John F. Kennedy	724
	Comahue	1293		Atlántida Argentina	100
	Córdoba	10610		Austral	1257
	Cuyo	1819		Belgrano	888
	Entre Ríos	1512		Bías Pascal	897
	Este	14		CAECE	528
	Formosa	395		Católica Argentina	2783
	Gral. Sarmiento	242		Católica de Córdoba	1215
	Jujuy	309		Católica de Cuyo	1139
	La Matanza	1564		Católica de La Plata	651
	La Pampa	549		Católica de Salta	2019
	La Plata	6496		Católica de Santa Fe	528
	La Rioja	598		Católica de Santiago del Estero	476
	Lanús	629		CEMA	322
	Litoral	1039		Centro Educativo Latinoamericano	453
	Lomas de Zamora	2340		Champagnat	295
	Luján	1102		Ciencias Empresariales y Sociales	1362
	Mar del Plata	1746		Cine	103
	Misiones	882		Concepción del Uruguay	360
	Moreno	6		Congreso	220
	Nordeste	3144		Cuenca del Plata	443
	Noroeste de la PBA	203		Empresarial Siglo 21	1818
	Patagonia Austral	172		Favaloro	419
	Patagonia S.J. Bosco	355		Flores	303
	Quilmes	849		Gastón Dachary	141
	Río Cuarto	970		ISALUD	770
	Río Negro	94		Juan Agustín Maza	370
	Rosario	4279		Maimónides	2378
	Salta	868		Marina Mercante	546
San Juan	582	Mendoza	1082		
San Luis	675	Morón	2077		
San Martín	1640	Museo Social Argentino	470		
Santiago del Estero	1143	Norte Santo Tomás de Aquino	1196		
Sur	1197	Notarial Argentina	41		
Tecnológica Nacional	7290	Palermo	1539		
Tres de Febrero	481	Salvador	3626		
Tucumán	3258	San Andrés	395		
Villa María	292	San Pablo-T	23		
		Torcuato Di Tella	517		
Universidad Provincial			Institutos Universitarios Privados	1.785	
Diploma	Autónoma de Entre Ríos	1335	Diplomas	CEMIC	90
Institutos Universitarios		3.939		Cs de la Salud de la Fundación	572
Diploma	Aeronáutico	1083		Barceló	327
	Enseñanza Superior del Ejército	526		Escuela Argentina de Negocios	119
	Gendarmería	43		Escuela de Medicina del Hospital Italiano	1
	IUNA	777		Escuela Universitaria de Teología	18
	Naval	145		ESEADE	50
	Policía Federal Argentina	678		ISEDET	5
Seguridad Marítima	687	Italiano de Rosario		125	
		ITBA		473	
		Salud Mental de la AP de la PBA		5	
		Universidad Internacional		2.281	
		Diplomas		FLACSO	2281

Fuente: DNGU

Cuadro 6.8.3 - Cantidad de trámites de convalidación de títulos extranjeros iniciados en 2013

Motivo	Profesionales egresados de universidades de:	Cantidad de trámites iniciados
AUTORIZACIÓN PARA EL EJERCICIO PROFESIONAL	REPÚBLICA ARGENTINA	24
CONVALIDACION PARA EJERCER EN ARGENTINA	ESTADO PLURINACIONAL DE BOLIVIA	473
	ESTADOS UNIDOS MEXICANOS	16
	REINO DE ESPAÑA	202
	REPÚBLICA DE COLOMBIA	1.220
	REPÚBLICA DE CHILE	14
	REPÚBLICA DE CUBA (Argentinos becados en Cuba)	383
	REPÚBLICA DEL ECUADOR	266
	REPÚBLICA DEL PERÚ	76
CONVALIDACIÓN PROVISORIA PARA ESTUDIOS DE POSTGRADO	ESTADO PLURINACIONAL DE BOLIVIA	4
	REINO DE ESPAÑA	1
	REPÚBLICA DE COLOMBIA	18
	REPÚBLICA DEL ECUADOR	19
Total de convalidaciones iniciadas en 2013		2.716

Fuente: DNGU

Cuadro 6.8.4 - Evaluación Curricular. Cantidad de trámites iniciados para el otorgamiento del Reconocimiento Oficial por títulos. Año 2013

	Iniciados
Especialistas	115
Doctores	25
Magister	835
Grado Art. 42	105
Grado Art. 43	29
Profesor	23
Pregrado	84

Cantidad de Resoluciones Ministeriales firmadas en 2013 que otorgan reconocimiento oficial a los títulos	464
--	-----

Fuente: DNGU



ANUARIO
2013

ESTADÍSTICAS
UNIVERSITARIAS
ARGENTINAS

SECCIÓN 6.9

Programa Universidad, Diseño y Desarrollo Productivo
Dirección Nacional de Desarrollo Universitario y Voluntariado

6.9 - Programa Universidad, Diseño y Desarrollo Productivo

Dirección Nacional de Desarrollo Universitario y Voluntariado

Director/a: Abog. Anabella Lucardi

Equipo Técnico: Florencia Araujo, Marcos Giampani, Guadalupe Isasti, Erica Mariela Parra, Milagros Rayes, Luciana Rizzo, Ezequiel Torno Mandel.

Ubicación Física: Pizzurno 935 2° piso, oficina 222, Ciudad Autónoma de Buenos Aires (C1020ACA).

Teléfono: (0054) (11) 4129-1323 / Correo Electrónico: disenoydesarrollouniv@me.gov.ar

Objetivos Específicos:

1. Estimular el desarrollo de capacidades innovadoras especialmente vinculadas al desarrollo industrial.
2. Promover el desarrollo de conocimientos aplicados, así como la socialización de la tecnología como medio para el mejoramiento de las condiciones de vida de nuestra sociedad.
3. Alentar el desarrollo de productos e innovaciones tendientes a sustituir importaciones, fomentando la revalorización de la producción nacional.
4. Difundir el trabajo de estudiantes, docentes e investigadores de Universidades Nacionales y Provinciales e Institutos Universitarios Nacionales de distintas disciplinas relacionadas a la industria.

Descripción:

La Dirección Nacional de Desarrollo Universitario y Voluntariado convoca a estudiantes, docentes e investigadores de carreras vinculadas con la ingeniería, el diseño, las ciencias aplicadas, la tecnología y otras carreras afines de Universidades Nacionales y Provinciales e Institutos Universitarios Nacionales, a la presentación de proyectos que se orienten al desarrollo de productos innovadores, destinados a atender necesidades de la comunidad, mejorar procesos de producción o solucionar problemáticas concretas. Los proyectos de desarrollo de productos que resulten seleccionados serán financiados para lograr la concreción de los prototipos industriales derivados de los mismos que propongan soluciones productivas e innovadoras.

A continuación se presentan los principales datos del programa.

Cuadro 6.9.1 - Datos generales Convocatoria 2013

Convocatoria	Primera Convocatoria
Proyectos presentados	126
Proyectos aprobados	117
Universidades	30
Estudiantes	909
Docentes e investigadores	597

Fuente: Programa Universidad, Diseño y Desarrollo Productivo.

Cuadro 6.9.2 - Distribución de proyectos aprobados y fondos asignados por Institución Universitaria. Año 2013

Institución	Primera Convocatoria Año 2013	
	Cantidad de Proyectos aprobados	Monto financiado en \$
Total Instituciones	117	2.885.871
Total Universidades Nacionales	113	2.785.871
Arturo Jauretche	8	199.910
Avellaneda	-	-
Buenos Aires	28	695.916
Catamarca	-	-
Centro de la PBA	1	25.000
Chaco Austral	-	-
Chilecito	1	25.000
Comahue	1	25.000
Córdoba	-	-
Cuyo	2	39.605
Entre Ríos	5	125.000
Formosa	2	50.000
Gral. Sarmiento	1	25.000
José C. Paz	-	-
Jujuy	1	25.000
La Matanza	-	-
La Pampa	-	-
La Plata	11	271.000
La Rioja	-	-
Lanús	5	125.000
Litoral	2	50.000
Lomas de Zamora	-	-
Luján	-	-
Mar del Plata	3	73.180
Misiones	5	125.000
Moreno	-	-
Nordeste	-	-
Noroeste de la PBA	-	-
Oeste	-	-
Patagonia Austral	-	-
Patagonia S. J. Bosco	3	73.600
Pedagógica (1)	-	-
Quilmes	2	50.000
Río Cuarto	2	50.000
Río Negro	2	48.450
Rosario	7	174.255
Salta	1	23.035
San Juan	2	50.000
San Luis	-	-
San Martín	3	74.500
Santiago del Estero	-	-
Sudoeste	-	-
Sur	1	25.000
Tecnológica Nacional	10	237.420
Tierra del Fuego	-	-
Tres de Febrero	-	-
Tucumán	4	100.000
Villa María	-	-
Villa Mercedes	-	-
Total Institutos Universitarios	3	75.000
Aeronáutico	-	-
Enseñanza Superior del Ejército	-	-
Gendarmería	-	-
IUNA	3	75.000
Naval	-	-
Policía Federal Argentina	-	-
Seguridad Marítima	-	-
Total Universidad Provincial	1	25.000
Autónoma de Entre Ríos	1	25.000

Fuente: Programa Universidad, Diseño y Desarrollo Productivo. **Notas:** (1) Universidad creada en 2013



ANUARIO
2013

ESTADÍSTICAS
UNIVERSITARIAS
ARGENTINAS

ANEXO

Aspectos Metodológicos

Anexo. Aspectos Metodológicos

A · Abreviaturas, siglas y signos convencionales

1 · Signos convencionales utilizados en el Anuario 2013

NDI	Información no disponible en la Institución
...	Información no declarada por la Institución
-	No corresponde informar
*	Datos en proceso de validación con la institución universitaria

2 · Abreviaturas – Siglas

2.1 · Dependencias del Ministerio de Educación

CONEAU	Comisión Nacional de Evaluación y Acreditación Universitaria
CPRES	Consejos de Planificación Universitaria Regional
DINIECE	Dirección Nacional de Información y Evaluación de la Calidad Educativa
DIU	Dirección de Información Universitaria
DNGU	Dirección Nacional de Gestión Universitaria
DNPelU	Dirección Nacional Presupuesto e Información Universitaria
FONID	Fondo Nacional del Incentivo Docente
INET	Instituto Nacional de Educación Tecnológica
INFD	Instituto Nacional de Formación Docente
ME	Ministerio de Educación
RHUN	Sistema de Recursos Humanos de las Universidades Nacionales
SIU	Sistema de Información Universitaria
SPU	Secretaría de Políticas Universitarias

2.2 · Organismos Internacionales

APAIE	Asia Pacific Association For International Education
COSECCTI	Consejo Suramericano de Educación, Cultura, Ciencia, Tecnología e Innovación.
EAIE	European Association For International Education
IESALC	Instituto Internacional para la Educación Superior en América Latina y el Caribe
JICA	Agencia de Cooperación Internacional de Japón (Japan International Cooperation Agency)
MERCOSUR	Mercado Común del Sur
NAFSA	Association of International Educators
OCDE	Organización para la Cooperación y el Desarrollo Económico (Organization for Economic Co-operation and Development)
UNASUR	Unión de Naciones Suramericanas
UNESCO	Organización de las Naciones Unidas para la Educación, la Ciencia y la Cultura

2.3 · Medidas estadísticas

Prom.	Promedio
-------	----------

2.4 • Programas

ALFA	América Latina Formación Académica
ARCU-SUR	Acreditación Regional de Carreras Universitarias del Sur
ARFITEC	Proyecto de Intercambio de Ingeniería con Francia
CAFP-BA	Programa Centros Asociados para el Fortalecimiento de Posgrados Argentina - Brasil
CAPEP	Coordinación
CAPG-BA	Coordenação de Aperfeiçoamento de Pessoal de Nivel Superior
CDAB	Colegio Doctoral Argentino-Brasileño
EMECW	Programa de Cooperación en Educación Superior 2007-2013: Erasmus Mundos External Cooperation Window - Argentina
INTER-U	Programa de Intercambio entre Universidades Nacionales
MARCA	Programa de Movilidad Académica Regional para los Cursos Acreditados por el Mecanismo de Acreditación de Carreras de Grado en el Mercosur
MEXA	Mecanismo Experimental de Acreditación de Carreras de Grado Universitario
PACENI	Proyecto de Apoyo para el Mejoramiento de la Enseñanza en Primer Año de carreras de grado de Ciencias Exactas y Naturales, Ciencias Económicas e Informática
PEID	Programa Estratégico De Investigación Y Desarrollo
PNBB	Programa Nacional de Becas Bicentenario para Carreras Científico - Técnicas
PNBTICS	Programa Nacional de Becas de Grado Tics
PNBU	Programa Nacional de Becas Universitarias
PPUA	Programa de Promoción de la Universidad Argentina
Prog. Apoyo nivel Medio / Polimodal para Artic. con nivel Sup.	Programa de Apoyo al nivel Medio/Polimodal para Articulación con el nivel Superior
PROHUM	Proyecto de Apoyo a Carreras de Humanidades
PROMAGRO	Programa de Mejoramiento de la Enseñanza en Agronomía
PROMARQ	Programa de Mejoramiento de la Enseñanza en Arquitectura
PROMEI	Programa de Mejoramiento de la Enseñanza en Ingeniería
PROMEI II	Fase II del PROMEI
PROMFyB	Proyecto para el Mejoramiento de la Enseñanza en las Carreras de Farmacia y Bioquímica
PROMVET	Proyecto para el Mejoramiento de Enseñanza en las Carreras de Veterinaria
PROSOC	Proyecto de Apoyo a Carreras de Ciencias Sociales
PROUN	Programa de Apoyo al Desarrollo de Universidades Nuevas

2.5 · Regiones de la Argentina

BON	Región Bonaerense
CES	Región Centro Este
COES	Región Centro Oeste
MET	Región Metropolitana
NEA	Región Noreste
NOA	Región Noroeste
SUR	Región Sur

2.6 · Otras denominaciones

Bs. As.	Buenos Aires
CEI	Categoría Equivalente de Investigación
CESSI	Cámara de Empresas de Software y Servicios Informáticos
CIN	Consejo Interuniversitario Nacional
CRUP	Consejo Rector Universidades Privadas
CU	Consejo de Universidades
F	Femenino
FUNDAR	Fondo Universitario para el Desarrollo Nacional y Regional
I+D	Innovación y Desarrollo
IES	Instituciones de Educación Superior
INDEC	Instituto Nacional de Estadísticas y Censos
M	Masculino
MINCYT	Ministerio de Ciencia, Tecnología e Innovación Productiva
OSC	Organizaciones de la Sociedad Civil
PBI	Producto Bruto Interno
PROHUM	Proyecto de Apoyo a las Ciencias Humanas
RedVITEC	Red de Vinculación Tecnológica de las Universidades Nacionales Argentinas
SICEr	Sistema Informático de Certificaciones
SIPEs	Sistema Informatizado para Planes de Estudio
SISCo	Sistema de Convalidaciones
TIC	Tecnologías de la Información y la Comunicación
Total Gral.	Total General

2.7 · Abreviaturas de denominaciones Universitarias

Adj.	Adjunto
Asoc.	Asociado
Aux.	Auxiliar
Ayud.	Ayudante
Ayud. 1º ó Ayud. 1 ^{era}	Ayudante de Primera
Ayud. 2º ó Ayud. 2 ^{da}	Ayudante de Segunda
Bed.	Bedel
Cat.	Categoría
Cát.	Cátedra
Cont. / Contrat.	Contratados
Cs. ó CS.	Ciencias
CSRD	Contrato Sin Relación de Dependencia
Direct.	Directivo
Doc. Equiv.	Docente Equivalente
Doc. Incent.	Docente Incentivado
Docen. / Doc.	Docente
Docentes Preuniv.	Docentes Preuniversitarios
Docentes Univ.	Docentes Universitarios
EGRE	Egresado
Est./EST	Estudiante
Exc.	Exclusiva
Fac.	Facultad
H. Cát. Preu.	Horas Cátedras Preuniversitarias
Hs. Cat.	Horas Cátedra
Ing.	Ingeniería
Jefe de Lab.	Jefe de Laboratorio
JTP/Jefe de Trab. Prac.	Jefe de Trabajos Prácticos
NI	Nuevo Inscripto
No Doc.	No Docente
RE	Reinscripto
Reman.Ej. Anteriores	Remanente Ejercicios Anteriores
Sec. Fac.	Secretario de Facultad
Sec. Univ.	Secretario de Universidad
Semiexc./SemiEx./Semiexcl.	Semiexclusiva
Sup.	Superior
Tit.	Titular
UUNN	Universidades Nacionales
V-Decano	Vice Decano
V-Rector	Vicerrector

2.8 - Abreviaturas de Instituciones Universitarias

a) Universidades Nacionales	Siglas	Nombre Breve
Universidad de Buenos Aires	UBA	Buenos Aires
Universidad Nacional de Catamarca	UNCA	Catamarca
Universidad Nacional del Centro de la Provincia de Bs. As.	UNICEN	Centro de la PBA
Universidad Nacional del Chaco Austral	UNCAUS	Chaco Austral
Universidad Nacional de Chilecito	UNDEC	Chilecito
Universidad Nacional del Comahue	UNCOMA	Comahue
Universidad Nacional de Córdoba	UNC	Córdoba
Universidad Nacional de Cuyo	UNCU	Cuyo
Universidad Nacional de Entre Ríos	UNER	Entre Ríos
Universidad Nacional de Formosa	UNF	Formosa
Universidad Nacional de General Sarmiento	UNGS	Gral. Sarmiento
Universidad Nacional de Jujuy	UNJU	Jujuy
Universidad Nacional de La Matanza	UNLM	La Matanza
Universidad Nacional de La Pampa	UNLPAM	La Pampa
Universidad Nacional de La Plata	UNLP	La Plata
Universidad Nacional de La Rioja	UNLR	La Rioja
Universidad Nacional de Lanús	UNLA	Lanús
Universidad Nacional del Litoral	UNL	Litoral
Universidad Nacional de Lomas de Zamora	UNLZ	Lomas de Zamora
Universidad Nacional de Luján	UNLU	Luján
Universidad Nacional de Mar del Plata	UNMdP	Mar del Plata
Universidad Nacional de Misiones	UNAM	Misiones
Universidad Nacional del Nordeste	UNNE	Nordeste
Universidad Nacional del Noroeste de la Provincia de Bs. As.	UNNOBA	Noroeste de la PBA
Universidad Nacional de la Patagonia Austral	UMPA	Patagonia Austral
Universidad Nacional de la Patagonia San Juan Bosco	UNP	Patagonia S. J. Bosco
Universidad Nacional de Quilmes	UNQ	Quilmes
Universidad Nacional de Río Cuarto	UNRC	Río Cuarto
Universidad Nacional de Río Negro	UNRN	Río Negro
Universidad Nacional de Rosario	UNR	Rosario
Universidad Nacional de Salta	UNSA	Salta
Universidad Nacional de San Juan	UNSJ	San Juan
Universidad Nacional de San Luis	UNSL	San Luis
Universidad Nacional de Santiago del Estero	UNSE	Santiago del Estero
Universidad Nacional de San Martín	UNSAM	San Martín
Universidad Nacional del Sur	UNS	Sur
Universidad Tecnológica Nacional	UTN	Tecnológica Nacional
Universidad Nacional de Tres de Febrero	UNTREF	Tres de Febrero
Universidad Nacional de Tucumán	UNT	Tucumán
Universidad Nacional de Villa María	UNVM	Villa María
Universidad Nacional Arturo Jauretche	UNAJ	Arturo Jauretche
Universidad Nacional de Avellaneda	UNDAV	Avellaneda
Universidad Nacional de Moreno	UNM	Moreno
Universidad Nacional del Oeste	UNO	Oeste

b) Universidades Provinciales	Siglas	Nombre Breve
Universidad Autónoma de Entre Ríos	UADER	Autónoma de Entre Ríos

c) Institutos Universitarios Nacionales	Siglas	Nombre Breve
Instituto Universitario Aeronáutico	IUA	Aeronáutico
Instituto de Enseñanza Superior del Ejército	IESE	Enseñanza Superior del Ejército
Instituto Universitario de Gendarmería Nacional	IUGNA	Gendarmería
Instituto Universitario Naval	IUN	Naval
Instituto Universitario de la Policía Federal Argentina	IUPFA	Policía Federal Argentina
Instituto Universitario de Seguridad Marítima	IUSMPNA	Seguridad Marítima
Instituto Universitario Nacional del Arte	IUNA	Univ. del Arte

d) Universidades Privadas	Siglas	Nombre Breve
Universidad Abierta Interamericana	UAI	Abierta Interamericana
Universidad del Aconcagua	UDA	Aconcagua
Universidad Adventista del Plata	UAP	Adventista del Plata
Universidad Argentina de la Empresa	UADE	Argentina de la Empresa
Universidad Argentina John F. Kennedy	KENNEDY	Argentina John F. Kennedy
Universidad Atlántida Argentina	ATLANTIDA	Atlántida Argentina
Universidad Austral	AUSTRAL	Austral
Universidad de Belgrano	UB	Belgrano
Universidad Blas Pascal	UBP	Blas Pascal
Universidad CAECE	CAECE	CAECE
Pontificia Universidad Católica Argentina Santa María de los Bs. As.	UCA	Católica Argentina
Universidad Católica de Córdoba	UCCOR	Católica de Córdoba
Universidad Católica de Cuyo	UCCUYO	Católica de Cuyo
Universidad Católica de La Plata	UCALP	Católica de La Plata
Universidad Católica de las Misiones	UCAMI	Católica de las Misiones
Universidad Católica de Salta	UCASAL	Católica de Salta
Universidad Católica de Santa Fe	UCSF	Católica de Santa Fe
Universidad Católica de Santiago del Estero	UCSE	Católica de Santiago del Estero
Universidad del CEMA	CEMA	CEMA
Universidad del Centro Educativo Latinoamericano	UCEL	Centro Educativo Latinoamericano
Universidad Champagnat	UCH	Champagnat
Universidad de Ciencias Empresariales y Sociales	UCES	Ciencias Empresariales y Sociales
Universidad del Cine	UCINE	Cine
Universidad de Concepción del Uruguay	UCU	Concepción del Uruguay
Universidad del Congreso	CONGRESO	Congreso
Universidad del Este	ESTE	Este
Universidad de la Cuenca del Plata	UCP	Cuenca del Plata
Universidad Empresarial Siglo 21	UESIGLO21	Empresarial Siglo 21
Universidad de la Fraternidad de Agrupaciones Santo Tomás de Aquino	UFASTA	FASTA
Universidad Favaloro	FAVALORO	Favaloro
Universidad de Flores	FLORES	Flores
Universidad Gastón Dachary	UGD	Gastón Dachary
Universidad ISALUD	ISALUD	ISALUD
Universidad Juan Agustín Maza	UMAZA	Juan Agustín Maza
Universidad Maimónides	MAIMONIDES	Maimónides
Universidad de la Marina Mercante	UDEM	Marina Mercante
Universidad de Mendoza	UM	Mendoza
Universidad de Morón	UNIMORON	Morón
Universidad del Museo Social Argentino	UMSA	Museo Social Argentino
Universidad del Norte Santo Tomás de Aquino	UNSTA	Norte Santo Tomás de Aquino
Universidad de Palermo	UP	Palermo
Universidad del Salvador	SALVADOR	Salvador
Universidad de San Andrés	UDESA	San Andrés
Universidad de San Pablo	USP-T	San Pablo
Universidad Notarial Argentina	UNA	Notarial Argentina
Universidad Torcuato Di Tella	UTDT	Torcuato Di Tella
Universidad Popular de Madres de Plaza de Mayo	UPMPM	Madres de Plaza de Mayo
Universidad Metropolitana para la Educación y el Trabajo	UMET	Metropolitana
Universidad de San Isidro "Dr. Plácido Marín"	USI	San Isidro

e) Institutos Universitarios Privados	Siglas	Nombre Breve
Instituto Universitario CEMIC	CEMIC	CEMIC
Instituto Universitario de Ciencias de la Salud de la Fundación Barceló	BARCELO	Ciencias de la Salud de la Fundación Barceló
Instituto Universitario de Ciencias Biomédicas de Córdoba	IUCBC	Ciencias Biomédicas de Córdoba
Instituto Universitario Escuela Argentina de Negocios	IUEAN	Escuela Argentina de Negocios
Instituto Universitario Escuela de Medicina del Hospital Italiano	EMHI	Escuela de Medicina del Hospital Italiano
Escuela Universitaria de Teología	EUT	Escuela Universitaria de Teología
Instituto Universitario Escuela Superior de Economía y Administración de Empresas	ESEADE	ESEADE
Instituto Universitario del Gran Rosario	IUdelGR	Gran Rosario
Instituto Universitario Evangélico – ISEDET	ISEDET	ISEDET
Instituto Universitario Italiano de Rosario	IUIR	Italiano de Rosario
Instituto Tecnológico de Buenos Aires	ITBA	ITBA
Instituto Universitario River Plate	IURP	River
Instituto Universitario de Salud Mental de la Asoc. Psicoanalítica de Buenos Aires	IUSAM	Salud Mental de la APdeBA

f) Universidades Internacionales	Siglas	Nombre Breve
Facultad Latinoamericana de Ciencias Sociales	FLACSO	FLACSO

g) Universidades Extranjeras	Siglas	Nombre Breve
Università Degli Studi di Bologna	UNIBO	Bologna

Diferencia entre una Universidad y un Instituto Universitario (Art. 27 Ley de Educación Superior)

La diferencia entre universidades e institutos universitarios está establecida en el artículo 27° de la Ley de Educación Superior. La diferencia radica en que las instituciones que responden a la denominación de «Universidad» deben desarrollar su actividad en una variedad de áreas disciplinarias no afines, orgánicamente estructuradas en facultades, departamentos o unidades académicas equivalentes, mientras que las instituciones que circunscriben su oferta académica a una sola área disciplinaria, se denominan «Institutos Universitarios». Asimismo el Decreto Reglamentario 576/96 establece que la autorización bajo la denominación de “Universidad” exigirá variedad de facultades, escuelas, institutos o departamentos, orgánicamente estructurados. La creación y funcionamiento de facultades, institutos, departamentos u otro tipo de establecimientos universitarios aislados, serán autorizados bajo la denominación “Institutos Universitarios”.

B · Definición de Fórmulas

Tasa de Escolarización de Educación Superior

$$\text{Tasa Neta Universitaria} = \frac{\text{Cantidad de Estudiantes Universitarios}_{\text{Población 20-24 años}}}{\text{Población total}_{\text{20-24 años}}}$$

$$\text{Tasa Bruta Universitaria} = \frac{\text{Cantidad de Estudiantes Universitarios}}{\text{Población total}_{\text{20-24 años}}}$$

$$\text{Tasa Bruta de Escolarización de Educación Superior} = \frac{\text{Cantidad de Estudiantes de Educación Superior}}{\text{Población total}_{\text{20-24 años}}}$$

Siendo:

Estudiantes de Educación Superior: Estudiantes de Grado y Pregrado Universitarios y Estudiantes Terciarios No Universitarios

Aclaración: El rango de Población seleccionado para los análisis varía de acuerdo con las definiciones utilizadas.

El rango poblacional de 20 a 24 es compatible con definiciones internacionales (OCDE). Para que el índice sea representativo de la población Argentina se amplía a 18 a 24 años.

Tasa Promedio de Crecimiento Anual (TPCA)

Indica el aumento o disminución de la población estudiantil en un período determinado, expresado como porcentaje de la población correspondiente al año que se toma como base.

Su fórmula es:

$$TPCA_{[TI, TF]} = \left(\sqrt[T]{\frac{PE_{TF}}{PE_{TI}}} - 1 \right) \times 100$$

Donde:

$TPCA_{[TI, TF]}$: Tasa Promedio de Crecimiento Anual en el período comprendido entre el año inicial y el año informado

TF : Año informado o final

TI : Año base o inicial

$T = TF - TI$

PE_{TF} : Población Estudiantil del año informado.

PE_{TI} : Población Estudiantil del año base.

Indicadores de Posgrado**Tasa de ofertas de Posgrado**

Indica el porcentaje de ofertas de posgrado (especialidad, maestría o doctorado) respecto del total de ofertas de todos los niveles, para cada Institución.

$$1 = 100. \frac{\text{Número de ofertas de Posgrado}}{\text{Total de ofertas}}$$

Tasa de ofertas de Posgrado según rama de estudios

Indica el porcentaje de ofertas de posgrado (especialidad, maestría o doctorado) respecto del total de ofertas de todos los niveles, para cada Institución, en cada rama de estudios.

$$1_i = 100. \frac{\text{Cantidad de ofertas de posgrado en la rama}_i}{\text{Total de ofertas en la rama}_i}$$

Tasa de Matriculados de Posgrado

Porcentaje de estudiantes de posgrado (especialidad, maestría o doctorado) respecto del total del total de estudiantes matriculados, para cada institución.

$$1 = 100. \frac{\text{Estudiantes matriculados de posgrado}}{\text{Total de estudiantes matriculados}}$$

Tasa de Matriculados de Posgrado según rama de estudios

Porcentaje de Matriculados en la Institución en carreras de posgrado (especialidad, maestría o doctorado) respecto del total de estudiantes matriculados, para cada institución, en cada rama de estudios.

Rama Ciencias Aplicadas: Disciplinas y Áreas

Rama	Disciplina	Área
Ciencias Aplicadas	Arquitectura y Diseño	Arquitectura Diseño
	Astronomía	Astronomía
	Bioquímica y Farmacia	Bioquímica Farmacia Óptica
	Ciencias Agropecuarias	Agronomía-Agropecuaria Agrotecnia-Agroindustrial Floricultura y Jardinería Ingeniería Forestal Ingeniería Rural Ingeniería Zootecnista
	Ciencias del Suelo	Edafología Geofísica Geología Geoquímica Geotecnia Hidrología Topografía y Cartografía
	Estadística	Estadística
	Industrias	Bromatología Control de Calidad Enología y Frutihorticultura Ingeniería Industrial Organización de la Producción Seguridad Industrial Tecnología de Alimentos
	Informática	Computación Informática Investigación Operativa Sistemas

Continúa...

...Continuación

Rama	Disciplina	Área
Ciencias Aplicadas	Ingeniería	Agrimensura Bioingeniería Ingeniería Aeronáutica Ingeniería Ambiental Ingeniería Azucarera Ingeniería Básica Ingeniería Civil Ingeniería de Materiales Ingeniería Eléctrica Ingeniería Electromecánica Ingeniería Electrónica Ingeniería en Comunicaciones Ingeniería en Construcciones Ingeniería en Telecomunicaciones Ingeniería en Vías de Comunicación Ingeniería Energética Ingeniería Geodesta Geofísica Ingeniería Geografía Ingeniería Gerencial Ingeniería Hidráulica Ingeniería Laboral Ingeniería Mecánica Ingeniería Metalúrgica Ingeniería Minera Ingeniería Naval Ingeniería Nuclear Ingeniería Pesquera Ingeniería Petrolera Ingeniería Química Ingeniería Sanitaria Ingeniería Textil Ingeniería Vial Tecnología
	Meteorología	Meteorología
	Otras Ciencias Aplicadas	Sistemas Aéreos y Navales Transportes

Rama Ciencias Básicas: Disciplinas y Áreas

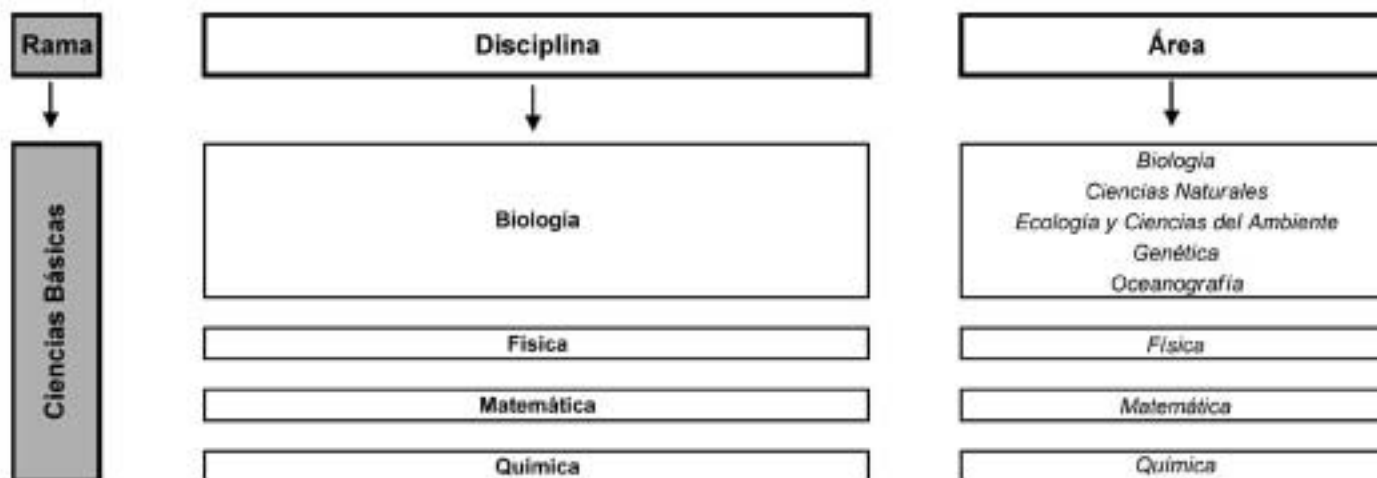

Rama Ciencias de la Salud: Disciplinas y Áreas

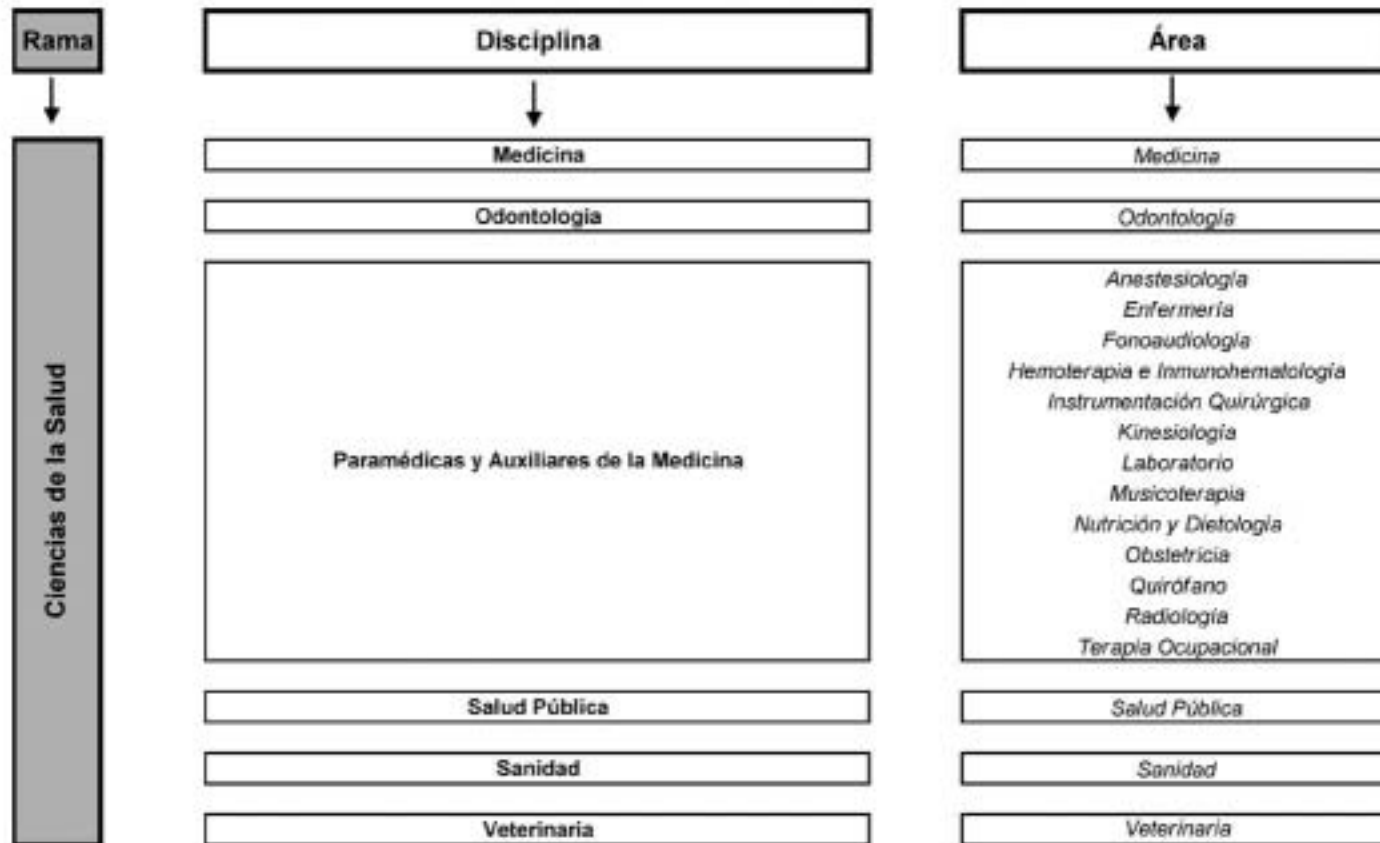

Rama Ciencias Humanas: Disciplinas y Áreas



Rama Ciencias Sociales: Disciplinas y Áreas

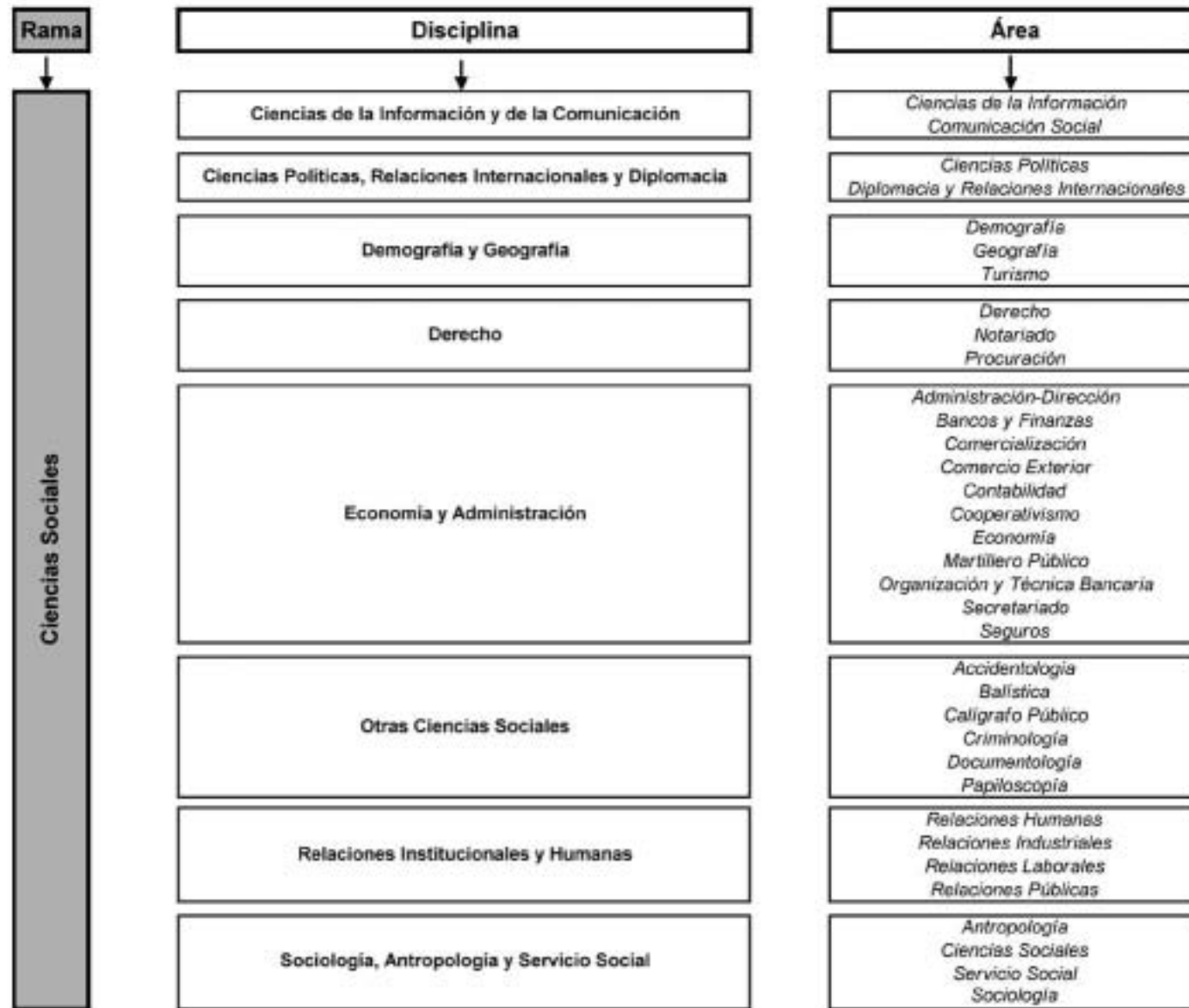

2- Clasificación utilizada por OCDE, Programa de Incentivos de la SPU y otros organismos

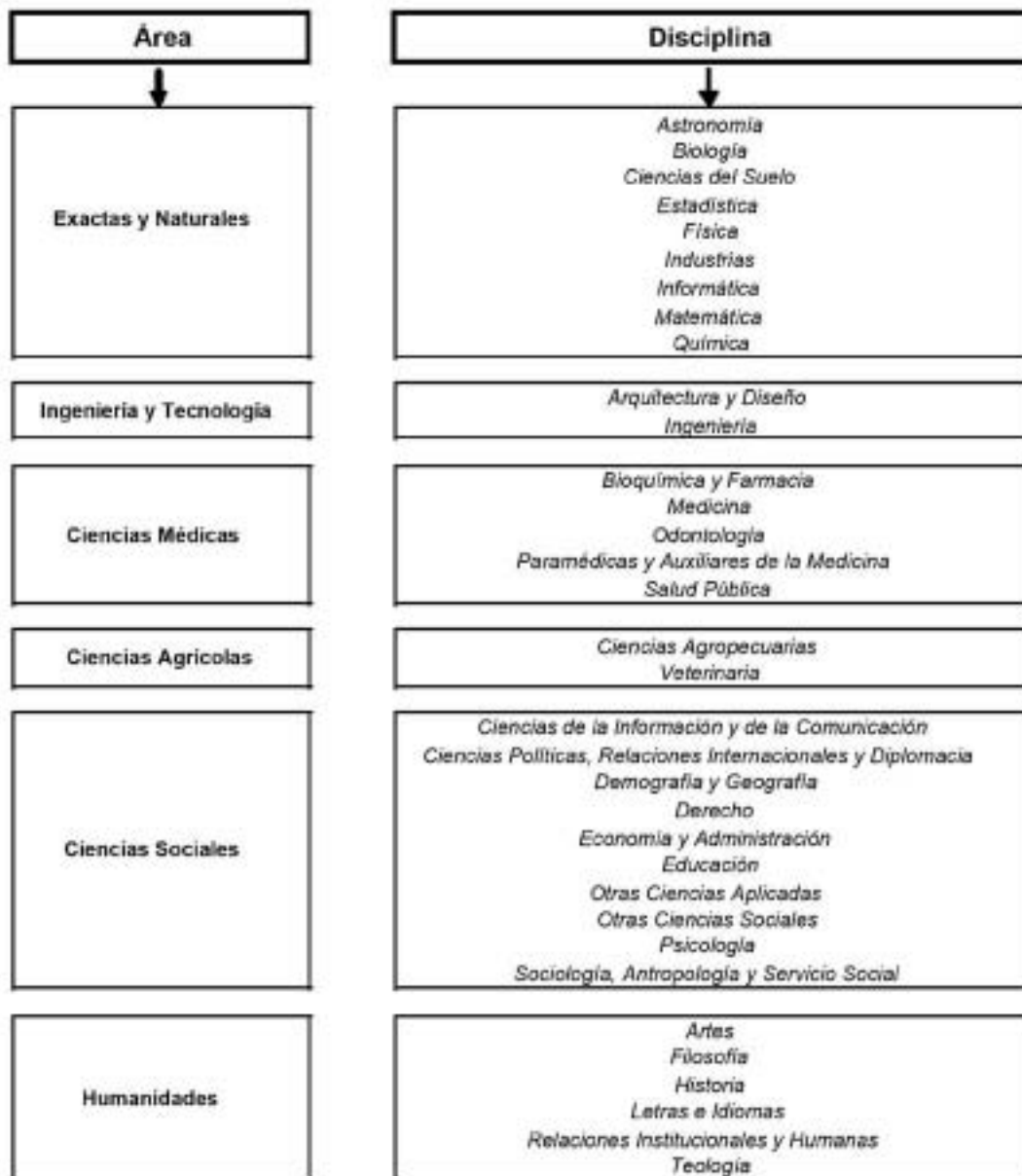

3- Consejos Regionales de Planificación de la Educación Superior (CPRES)

CPRES Bonaerense

Jurisdicciones	Universidades
Gobierno de la Provincia de Buenos Aires	Universidad Nacional del Centro de la Pcia. de Buenos Aires Universidad Nacional de La Plata Universidad Nacional de Mar del Plata Universidad Nacional del Noroeste de la Pcia. de Buenos Aires Universidad Nacional del Sur Universidad Nacional de Luján Universidad Tecnológica Nacional - Facultad Regional Delta Universidad Tecnológica Nacional - Facultad Regional Pacheco Universidad Tecnológica Nacional - Facultad Regional La Plata Universidad Tecnológica Nacional - Facultad Regional Bahía Blanca Universidad Tecnológica Nacional - Facultad Regional San Nicolás Instituto Universitario Naval Universidad Atlántida Argentina Universidad Católica de La Plata Universidad Notarial Argentina Universidad de la Fraternidad de Agrupaciones Santo Tomás de Aquino Escuela Universitaria de Teología Universidad Provincial del Sudoeste Universidad Salesiana

CPRES Región Metropolitana

Jurisdicciones	Universidades
<p>Gobierno de la Ciudad Autónoma de Buenos Aires Gobierno de la Provincia de Buenos Aires</p>	<p>Facultad Latinoamericana de Ciencias Sociales Instituto de Enseñanza Superior del Ejército Instituto de la Policía Federal Argentina Instituto Tecnológico de Buenos Aires Instituto Universitario CEMIC Instituto Universitario de Ciencias de la Salud Fundación Barceló Instituto Universitario de Gendarmería Nacional Instituto Universitario de la Fundación ISALUD Instituto Universitario de Salud Mental de la Asociación Psicoanalítica de Buenos Aires Instituto Universitario de Seguridad Marítima Instituto Universitario Escuela Argentina de Negocios Instituto Universitario Escuela de Medicina del Hospital Italiano Instituto Universitario ESEADE Instituto Universitario ISEDET Instituto Universitario Nacional del Arte Instituto Universitario Naval Pontificia Universidad Católica Argentina Santa María de los Buenos Aires Universidad Abierta Interamericana Universidad Argentina de la Empresa Universidad Argentina John F. Kennedy Universidad Austral Universidad CAECE Universidad de Belgrano Universidad de Bologna Universidad de Buenos Aires Universidad de Ciencias Empresariales y Sociales Universidad de Flores Universidad de la Marina Mercante Universidad de Morón Universidad de Palermo Universidad de San Andrés Universidad del CEMA Universidad del Cine Universidad del Museo Social Argentino Universidad del Salvador Universidad Favalaro Universidad Maimónides Universidad Nacional Arturo Jauretche Universidad Nacional de Avellaneda Universidad Nacional de San Martín Universidad Nacional de Gral. Sarmiento Universidad Nacional de La Matanza Universidad Nacional de La Plata Universidad Nacional de Lanús Universidad Nacional de Lomas de Zamora Universidad Nacional de Luján Universidad Nacional de Moreno Universidad Nacional de Quilmes Universidad Nacional de Tres de Febrero Universidad Nacional del Oeste Universidad Pedagógica Universidad Tecnológica Nacional - Facultad Regional Avellaneda Universidad Tecnológica Nacional - Facultad Regional Bs. As. Universidad Tecnológica Nacional - Facultad Regional Haedo Universidad Tecnológica Nacional - Rectorado Universidad Torcuato Di Tella</p>

CPRES Región Centro Oeste

Jurisdicciones	Universidades
Gobierno de la Provincia de Córdoba Gobierno de la Provincia de La Rioja Gobierno de la Provincia de Mendoza Gobierno de la Provincia de San Juan Gobierno de la Provincia de San Luis	Universidad Nacional de Córdoba Universidad Nacional de Cuyo Universidad Nacional de La Rioja Universidad Nacional de Río Cuarto Universidad Nacional de San Luis Universidad Nacional de San Juan Universidad Nacional de Villa María Universidad Nacional de Chilecito Universidad Tecnológica Nacional - Facultad Regional Córdoba Universidad Tecnológica Nacional - Facultad Regional La Rioja Universidad Tecnológica Nacional - Facultad Regional Mendoza Universidad Tecnológica Nacional - Facultad Regional San Francisco Universidad Tecnológica Nacional - Facultad Regional San Rafael Universidad Tecnológica Nacional - Facultad Regional Villa María Instituto Universitario Aeronáutico Universidad Blas Pascal Universidad Católica de Córdoba Universidad Católica de Cuyo Universidad Champagnat Universidad de Mendoza Universidad del Aconcagua Universidad del Congreso Universidad Empresarial Siglo XXI Universidad Juan Agustín Maza Instituto Universitario de Ciencias Biomédicas de Córdoba

CPRES Región Centro Este

Jurisdicciones	Universidades
Gobierno de la Provincia de Entre Ríos Gobierno de la Provincia de Santa Fe	Universidad Nacional de Entre Ríos Universidad Nacional del Litoral Universidad Nacional de Rosario Universidad Tecnológica Nacional - Facultad Regional Concordia Universidad Tecnológica Nacional - Facultad Regional Rafaela Universidad Tecnológica Nacional - Facultad Regional Venado Tuerto Universidad Tecnológica Nacional - Facultad Regional Reconquista Universidad Tecnológica Nacional - Facultad Regional Paraná Universidad Tecnológica Nacional - Facultad Regional Santa Fe Universidad Tecnológica Nacional - Facultad Regional Rosario Universidad Autónoma de Entre Ríos Universidad Adventista del Plata Universidad Católica de Santa Fe Universidad de Concepción del Uruguay Universidad del Centro Educativo Latinoamericano Instituto Universitario del Gran Rosario Instituto Universitario Italiano de Rosario

CPRES Región Noreste

Jurisdicciones	Universidades
Gobierno de la Provincia de Chaco Gobierno de la Provincia de Corrientes Gobierno de la Provincia de Formosa Gobierno de la Provincia de Misiones	Universidad Nacional de Formosa Universidad Nacional de Misiones Universidad Nacional del Chaco Austral Universidad Nacional del Nordeste Universidad Tecnológica Nacional - Facultad Regional Resistencia Universidad de la Cuenca del Plata Universidad Gastón Dachary

CPRES Región Noroeste

Jurisdicciones	Universidades
Gobierno de la Provincia de Salta Gobierno de la Provincia de Jujuy Gobierno de la Provincia de Catamarca Gobierno de la Provincia de Santiago del Estero Gobierno de la Provincia de Tucumán	Universidad Nacional de Catamarca Universidad Nacional de Jujuy Universidad Nacional de Salta Universidad Nacional Santiago del Estero Universidad Nacional de Tucumán Universidad Tecnológica Nacional - Facultad Regional Tucumán Universidad Católica de Salta Universidad Católica de Santiago del Estero Universidad del Norte Santo Tomás de Aquino

CPRES Región Sur

Jurisdicciones	Universidades
Gobierno de la Provincia de Chubut Gobierno de la Provincia de La Pampa Gobierno de la Provincia de Neuquén Gobierno de la Provincia de Río Negro Gobierno de la Provincia de Santa Cruz Gobierno de la Provincia de Tierra del Fuego	Universidad Nacional del Comahue Universidad Nacional de La Pampa Universidad Nacional de la Patagonia San Juan Bosco Universidad Nacional de la Patagonia Austral Universidad Nacional de Río Negro Universidad Nacional del Sur Universidad Tecnológica Nacional - Facultad Regional Chubut Universidad Tecnológica Nacional - Unidad Académica Confluencia Universidad Tecnológica Nacional - Unidad Académica Río Gallegos Universidad Tecnológica Nacional - Facultad Regional Río Grande

D - Niveles y denominaciones en los títulos universitarios

Títulos de Pregrado

Los títulos de pregrado según la Disposición n° 01/10 de la Dirección Nacional de Gestión Universitaria (DNGU) asigna una carga horaria no menor a 1600 horas, y dos años y medio académicos. Existen títulos de pregrado finales e intermedios. Los títulos finales funcionan de manera independiente respecto a los títulos de grado. Los Títulos intermedios son aquellos que tienen continuidad en el título de grado.

Las diferentes denominaciones en los títulos pueden ser agrupadas según se trate de

Profesor
Secretario
Analista
Técnico
Auxiliar
Traductor
Bachiller
Programador
Diseñador

Títulos de grado

Por Resolución Ministerial N° 6 del 13/01/1997, en su artículo 1° fija en 2600 horas reloj o su equivalente en la modalidad presencial, la carga horaria mínima que deberán contemplar los planes de estudio para calificar a un título en nivel de grado.

El artículo 2° establece que la carga horaria prevista en el artículo anterior deberá desarrollarse en un mínimo de cuatro años académicos.

Y, el artículo 3° dispone que a partir de la fecha de la presente resolución el ministerio no otorgará reconocimiento oficial a títulos de grado que no se ajusten a las exigencias previstas en los artículos precedentes.

Si bien se encuadran dentro de las Licenciaturas y los Profesorados, dentro de este tipo de título se encuentran los CICLOS DE LICENCIATURA y los CICLOS DE PROFESORADOS, carreras que requieren un título previo para su ingreso. Se desarrollan entre dos y tres años académicos.

Las diferentes denominaciones en los títulos pueden ser, entre otros:

Abogado
Arquitecto
Bioquímico
Contador
Diseñador
Escribano
Farmacéutico
Ingeniero
Licenciado
Médico
Odontólogo
Profesor
Psicólogo
Psicopedagogo
Sociólogo
Traductor
Veterinario

Títulos de Posgrado

La RM 1168/97 indica que:

Se reconocen los siguientes tipos de carreras de posgrado:

- a. Especialización
- b. Maestría
- c. Doctorado

a. Especialización: Tiene por objeto profundizar en el dominio de un tema o área determinada dentro de una profesión o de un campo de aplicación de varias profesiones, ampliando la capacitación profesional a través de un entrenamiento intensivo. Cuenta con evaluación final de carácter integrador.

Conduce al otorgamiento de un título de Especialista, con especificación de la profesión o campo de aplicación.

b. Maestría: Tiene por objeto proporcionar una formación superior en una disciplina o área interdisciplinaria, profundizando la formación en el desarrollo teórico, tecnológico, profesio-

nal, para la investigación y el estado del conocimiento correspondiente a dicha disciplina o área interdisciplinaria. La formación incluye la realización de un trabajo, proyecto, obra o tesis de maestría de carácter individual, bajo la supervisión de un director y culmina con la evaluación por un jurado que incluye al menos un miembro externo a la institución. El trabajo final, proyecto, obra o tesis deben demostrar destreza en el manejo conceptual y metodológico, correspondiente al estado actual del conocimiento en la o las disciplinas del caso. Conduce al otorgamiento de un título académico de magíster, con especificación precisa de una disciplina o de un área interdisciplinaria.

c. Doctorado: Tiene por objeto la obtención de verdaderos aportes originales en un área de conocimiento, cuya universalidad debe procurar, en un marco de nivel de excelencia académica. Dichos aportes originales estarán expresados en una tesis de Doctorado de carácter individual que se realizará bajo la supervisión de un Director de tesis, y culmina con su evaluación por un Jurado, con mayoría de miembros externos al programa donde al menos uno de éstos sea externo a la institución. Dicha tesis conduce al otorgamiento del título académico de Doctor.

E - Definiciones

Aspirantes: Son aquellas personas que manifiestan interés en ingresar a una institución universitaria como estudiante.

Nuevos Inscriptos (NI): Los nuevos inscriptos son la suma de los Nuevos Inscriptos por primera vez y de Nuevos Inscriptos por equivalencia.

Nuevos Inscriptos por primera vez: Son los estudiantes que ingresan por primera vez a una determinada oferta, habiendo cumplido con los requisitos reglamentados por cada institución.

Nuevos Inscriptos por equivalencia: Son los estudiantes inscriptos por primera vez en una oferta, con materias aprobadas “por equivalencia” de otra oferta.

Reinscriptos: Son los ESTUDIANTES a los que se les actualiza su inscripción en la misma oferta, en un año académico posterior a su última inscripción.

Egresados: Son los estudiantes que completan todos los cursos y requisitos reglamentarios de la oferta a la que pertenecen.

Egresados por Equivalencia: Son los estudiantes que completan todos los cursos y requisitos reglamentarios de la oferta a la que pertenecen, habiendo ingresado a la oferta como Nuevos Inscriptos por equivalencia.

Estudiantes: Es la suma de los nuevos inscriptos más los reinscriptos pertenecientes a una oferta académica en un año determinado.

Estudiantes extranjeros: Son los estudiantes cuya nacionalidad no es argentina. Dichos estudiantes son detectados a través del tipo de documento diferente al DNI o con DNI mayor a 90 millones. Estos estudiantes extranjeros pueden estar residiendo en el país desde hace tiempo y por lo mismo, comienzan o continúan sus estudios en Argentina.

Estudiantes internacionales: Son una subpoblación de los estudiantes extranjeros, aquellos que vienen específicamente a estudiar a nuestro país. Apunta a la “movilidad estudiantil”, es decir, a aquellos cuya estadía en el país es consecuencia directa de haber elegido una carrera (oferta) u otra actividad académica en Argentina.

Para su captación se utilizan dos variables:

- País del domicilio de procedencia: refiere al país del domicilio del estudiante fuera del período de clases.
- País emisor del título del nivel anterior: refiere al país que expide la certificación que el estudiante presenta del nivel anterior, ya sea este secundario, terciario o universitario de grado o posgrado.

Obras Complementarias (Programa de Infraestructura): Se denomina de esta manera el financiamiento en obras de adecuación, ampliación, remodelación, puesta en valor y mejoras para acreditaciones; así como obras de reparación por daños materiales ocasionados por fenómenos climáticos en las edificaciones.

ANUARIO
2013

ESTADÍSTICAS
UNIVERSITARIAS
ARGENTINAS