



ANUARIO **2011**

Estadísticas Universitarias

ARGENTINA

Presidenta de la Nación

Dra. Cristina FERNÁNDEZ DE KIRCHNER

Ministro de Educación

Prof. Alberto Estanislao SILEONI

Secretario de Políticas Universitarias

Abog. Martín Gill

Directora Nacional de Presupuesto e Información Universitaria

A.G. C.P.N. María Inés Martínez

Jefa del Departamento de Información Universitaria

Lic. Celina CURTI

Anuario de Estadísticas Universitarias - Argentina 2011
ISSN 1850-7514

Organismo responsable: Departamento de Información Universitaria,
de la Secretaría de Políticas Universitarias (SPU),
del Ministerio de Educación de la Nación
Director de la publicación: Lic. Celina Curti
Dirección postal: Marcelo T. de Alvear 1650 P.B., Ciudad Autónoma de
Buenos Aires (C1060AAF), Argentina
E-mail: ciie@me.gov.ar
Teléfono- fax: 0054 011 4129-1407

Queda hecho el depósito que fija la Ley n° 11.723
Buenos Aires, diciembre 2011

La **Secretaría de Políticas Universitarias** pone a su alcance el **ANUARIO DE ESTADÍSTICAS UNIVERSITARIAS 2011**, publicación periódica del Departamento de Información Universitaria.

Cada año, las instituciones universitarias y los funcionarios del Ministerio redoblamos el esfuerzo para contar con más y mejor información; de este modo la planificación y la toma de decisiones se sustentan en un escenario cercano al real.

En las estadísticas del año 2011 resulta de particular interés la incorporación de datos de algunas de las universidades de reciente creación, que ya comienzan a dar cuenta de su vida académica. Por otro lado, hemos notado un sugestivo crecimiento de las reinscripciones aún cuando los nuevos inscriptos no tienen diferencias notorias con los años anteriores.

Sabemos que queda mucho por recorrer y que contar con información confiable y oportuna es una tarea que sólo puede abordarse desde el esfuerzo del conjunto de actores del sistema universitario.

En ese sentido, seguiremos trabajando.

Abog. Martín Rodrigo GILL
Secretario de Políticas Universitarias

Presentación

Este anuario presenta información estadística del sistema universitario argentino de gestión pública y privada. Toda la información referida a la población estudiantil de pregrado, grado, y posgrado, al sistema de recursos humanos y el presupuesto de las universidades nacionales, así como a las otras áreas y programas de la SPU corresponden al año 2011, con excepción de los datos correspondientes a la Dirección Nacional de Gestión Universitaria (que informa el año 2012) y el Programa de Incentivo a los Docentes Investigadores (que presenta información de los años 2010 y 2011).

Como se viene difundiendo desde hace unos años, el anuario consta de 6 capítulos y un anexo metodológico.

El **primer capítulo** muestra los datos generales del sistema universitario argentino y sintetiza información extraída de los capítulos posteriores del presente anuario, y una sección dedicada a Indicadores del sistema universitario. Estos indicadores pretenden caracterizar a las instituciones universitarias, a través de la información disponible en el Anuario.

El **capítulo 2** se refiere a estudiantes, nuevos inscriptos, reinscriptos y egresados de pregrado y grado, según tipo de gestión. Cada una de estas poblaciones se presenta distribuida según instituciones, tramo de edad, género, rama de estudio y disciplina.

El **capítulo 3** presenta datos del nivel posgrado distribuidos según rama de estudio, disciplina y región.

El **capítulo 4** corresponde a Recursos Humanos, el **capítulo 5** a Presupuesto y el **capítulo 6** a Áreas y Programas Especiales de la SPU: Calidad Universitaria, Voluntariado Universitario, Becas Universitarias, Incentivos a los docentes investigadores de las universidades Nacionales, Internacionalización de la Educación Superior, Promoción de la Universidad Argentina, Infraestructura Universitaria y Dirección Nacional de Gestión Universitaria.

La estrategia de organización de la información, las nomenclaturas y fórmulas utilizadas, se explicitan en el Anexo denominado Aspectos Metodológicos.

El contenido de este Anuario así como las ediciones anteriores, se encuentra disponible en la página web de la SPU: <http://portal.educacion.gov.ar/universidad/>

La elaboración de este anuario estuvo a cargo del Departamento de Información Universitaria dependiente de la Dirección Nacional de Presupuesto e Información Universitaria de la SPU.

Agradecimiento

Es de destacar que, si bien el período académico al que se refiere el presente Anuario se realizó bajo mi gestión y responsabilidad, al momento de publicarse el mismo me encuentro de licencia en la Secretaría de Políticas Universitarias cumpliendo actividades exclusivamente en una institución universitaria, por lo que en esta oportunidad mi agradecimiento es doble. Por un lado al equipo que me acompañó durante toda mi gestión en el Departamento de Información Universitaria de la SPU,- que actualmente se encuentra bajo la coordinación de la Lic. Leticia Mirás-, sin el cual no hubiera sido posible el desarrollo del presente anuario, y por el otro, a todas las instituciones que han suministrado la información que contiene el mismo, con las cuales hemos realizado un trabajo conjunto valorable.

Nuevamente, muchas gracias!!

Lic. Celina Curti

Coordinadora

Departamento de Información Universitaria

Departamento de Información Universitaria

Coordinadora:

Lic. Celina Curti

Equipo Técnico:

Lic. Paula Fanelli

Lic. Jimena Kohan

Lic. Leticia Mirás

Lic. Graciela Molino

Lic. Edgardo Sampaolesi

Lic. Hugo Saulo

Sr. Gustavo Gavilán

Sra. Lila Rivera



ANUARIO 2011
Estadísticas Universitarias

Índice

De contenidos

Anuario de Estadísticas Universitarias - Argentina 2011

Índice de contenidos

Presentación	07
Capítulo 1 Datos generales e indicadores del sistema universitario	31
Sección 1.1 Datos generales	35
Sección 1.2 Indicadores del sistema universitario	73
Capítulo 2 Población estudiantil de pregrado y grado	81
Sección 2.1 Instituciones de gestión estatal	85
Sección 2.2 Instituciones de gestión privada	111
Capítulo 3 Población estudiantil de posgrado	137
Sección 3.1 Estudiantes de títulos de posgrado	141
Sección 3.2 Egresados de títulos de posgrado	151
Capítulo 4 Recursos Humanos	161
Capítulo 5 Presupuesto	203
Capítulo 6 Áreas y Programas Especiales de la Secretaría de Políticas Universitarias	229
Sección 6.1 Programa de Calidad Universitaria	233
Sección 6.2 Programa Nacional de Voluntariado Universitario	251
Sección 6.3 Programa Nacional de Becas Universitarias	257
Sección 6.4 Programa de Incentivos a los Docentes Investigadores de las Universidades Nacionales	269
Sección 6.5 Programa de Internacionalización de la Educación Superior y Cooperación Internacional	283
Sección 6.6 Programa de Promoción de la Universidad Argentina	301
Sección 6.7 Infraestructura Universitaria	317
Sección 6.8 Dirección Nacional de Gestión Universitaria	345
Anexo metodológico	351



ANUARIO 2011
Estadísticas Universitarias

Índice

De Cuadros

Índice de cuadros

Capítulo 1	Datos generales e indicadores del sistema universitario	31
Sección 1.1	Datos generales del sistema universitario	35
Cuadro 1.1.1	Instituciones universitarias según sector de gestión. Año 2011	39
Cuadro 1.1.2	Estudiantes, nuevos inscriptos y egresados de títulos de pregrado y grado por sexo según sector de gestión. Año 2011	40
Cuadro 1.1.3	Estudiantes de títulos de pregrado y grado y tasa promedio de crecimiento anual según sector de gestión. Período 2001 – 2011	41
Cuadro 1.1.4	Nuevos inscriptos de títulos de pregrado y grado y tasa promedio de crecimiento anual según sector de gestión. Período 2001 – 2011	42
Cuadro 1.1.5	Egresados de títulos de pregrado y grado y tasa promedio de crecimiento anual según sector de gestión. Período 2001 – 2011	43
Cuadro 1.1.6	Estudiantes, nuevos inscriptos y egresados de títulos de pregrado y grado según rama de estudio y sector de gestión. Año 2011	44
Cuadro 1.1.7	Estudiantes, nuevos inscriptos y egresados de títulos de pregrado y grado según sector de gestión por rama de estudio y disciplina. Año 2011	46
Cuadro 1.1.8	Estudiantes, nuevos inscriptos, reinscriptos y egresados de títulos de grado de ingeniería comprendidos en las 21 terminales unificadas según CONFEDI. Años 2003, 2009, 2010 y 2011	48
Cuadro 1.1.9	Estudiantes de títulos de posgrado por sector de gestión según tipo de título e institución. Año 2011	50
Cuadro 1.1.10	Egresados de títulos de posgrado por sector de gestión según tipo de título e institución. Año 2011	50
Cuadro 1.1.11	Estudiantes de títulos de posgrado según rama de estudio y tipo de título. Año 2011	53
Cuadro 1.1.12	Egresados de títulos de posgrado según rama de estudio y tipo de título. Año 2011	55
Cuadro 1.1.13	Estudiantes de títulos de posgrado por tipo de título según Región CPRES. Año 2011	57
Cuadro 1.1.14	Egresado de títulos de posgrado por tipo de título según Región CPRES. Año 2011	59
Cuadro 1.1.15	Tasa de Escolarización del Sistema de Educación Superior Argentino de la población de 20 a 24 años. Años 2001 - 2010 - 2011	61
Cuadro 1.1.16	Tasa de Escolarización del Sistema de Educación Superior Argentino de la población de 18 a 24 años. Años 2001 - 2010 - 2011	61
Cuadro 1.1.17	Cargos Docentes de Universidades Nacionales clasificados por dedicación y categoría según sexo. Año 2011	62
Cuadro 1.1.18	Cargos Docentes de Instituciones Universitarias Nacionales por dedicación. Evolución 2006 - 2011	64
Cuadro 1.1.19	Cargos Docentes de Instituciones Universitarias Nacionales por edad. Año 2011	65
Cuadro 1.1.20	Antigüedad promedio en años de Cargos docentes de las Instituciones Universitarias Nacionales por Dedicación y Categoría. Año 2011	66
Cuadro 1.1.21	Cargos No Docentes de Instituciones Universitarias Nacionales por categoría. Año 2011	68
Cuadro 1.1.22	Crecimiento del salario docente universitario. Remuneraciones Brutas. Diciembre 2001 y Setiembre 2012	69
Cuadro 1.1.23	Participación porcentual del presupuesto transferido a las Universidades Nacionales en el Producto Interno Bruto, en millones de pesos a valores corrientes. Presupuesto por estudiante en pesos. Período 2006-2011	70
Cuadro 1.1.24	Ejecución Presupuestaria Total clasificada por objeto del gasto. En pesos. Año 2011	71
Sección 1.2	Indicadores del sistema universitario	73
Cuadro 1.2.1	Indicadores de población estudiantil de Instituciones universitarias de gestión estatal. Año 2011	75
Cuadro 1.2.2	Indicadores de Recursos Humanos de Instituciones Públicas. Año 2011	76
Cuadro 1.2.3	Indicadores de presupuesto de las instituciones públicas. Año 2011	78
Cuadro 1.2.4	Indicadores del Programa de Incentivos a Docentes Investigadores de las Instituciones Públicas. Año 2011	79

Capítulo 2	Población estudiantil de pregrado y grado	81
Sección 2.1	Instituciones de gestión estatal	85
Cuadro 2.1.1	Estudiantes de títulos de pregrado y grado y tasa promedio de crecimiento anual según institución. Instituciones universitarias de gestión estatal. Período 2001 - 2011	87
Cuadro 2.1.2	Nuevos inscriptos de títulos de pregrado y grado y tasa promedio de crecimiento anual según institución. Instituciones universitarias de gestión estatal. Período 2001 - 2011	89
Cuadro 2.1.3	Egresados de títulos de pregrado y grado y tasa promedio de crecimiento anual según institución. Instituciones universitarias de gestión estatal. Período 2001 - 2011	91
Cuadro 2.1.4.a	Estudiantes, nuevos inscriptos, reinscriptos y egresados de títulos de pregrado y grado por sexo según institución. Instituciones universitarias de gestión estatal. Año 2011	93
Cuadro 2.1.4.b	Estudiantes, nuevos inscriptos, reinscriptos y egresados de títulos de pregrado y grado por sexo según institución, en porcentajes. Instituciones universitarias de gestión estatal. Año 2011	94
Cuadro 2.1.5	Estudiantes de títulos de pregrado y grado por grupos de edad según institución, en valores absolutos y en porcentaje. Instituciones universitarias de gestión estatal. Año 2011	96
Cuadro 2.1.6	Nuevos inscriptos de títulos de pregrado y grado por grupos de edad según institución, en valores absolutos y en porcentaje. Instituciones universitarias de gestión estatal. Año 2011	97
Cuadro 2.1.7.a	Reinscriptos de títulos de pregrado y grado por cantidad de materias aprobadas el año anterior según institución. Instituciones universitarias de gestión estatal. Año 2011	98
Cuadro 2.1.7.b	Reinscriptos de títulos de pregrado y grado por cantidad de materias aprobadas el año anterior según institución, en porcentaje. Instituciones universitarias de gestión estatal. Año 2011	99
Cuadro 2.1.8	Nuevos Inscriptos y reinscriptos con 2 o más materias aprobadas el año anterior de títulos de pregrado y grado según institución. Instituciones universitarias de gestión estatal. Año 2011	100
Cuadro 2.1.9	Estudiantes, nuevos inscriptos, reinscriptos y egresados de títulos de pregrado y grado por rama de estudio según institución. Instituciones universitarias de gestión estatal. Año 2011	101
Cuadro 2.1.10	Estudiantes, nuevos inscriptos, reinscriptos y egresados de títulos de pregrado y grado por disciplina según institución. Rama de estudio Ciencias Aplicadas. Instituciones universitarias de gestión estatal. Año 2011	103
Cuadro 2.1.11	Estudiantes, nuevos inscriptos, reinscriptos y egresados de títulos de pregrado y grado por disciplina según institución. Rama de estudio Ciencias Básicas. Instituciones universitarias de gestión estatal. Año 2011	105
Cuadro 2.1.12	Estudiantes, nuevos inscriptos, reinscriptos y egresados de títulos de pregrado y grado por disciplina según institución. Rama de estudio Ciencias de la Salud. Instituciones universitarias de gestión estatal. Año 2011	106
Cuadro 2.1.13	Estudiantes, nuevos inscriptos, reinscriptos y egresados de títulos de pregrado y grado por disciplina según institución. Rama de estudio Ciencias Humanas. Instituciones universitarias de gestión estatal - Año 2011	107
Cuadro 2.1.14	Estudiantes, nuevos inscriptos, reinscriptos y egresados de títulos de pregrado y grado por disciplina según institución. RRama de estudio Ciencias Sociales. Instituciones universitarias de gestión estatal. Año 2011	109
Sección 2.2	Instituciones de gestión privada	111
Cuadro 2.2.1	Estudiantes de títulos de pregrado y grado y tasa promedio de crecimiento anual según institución. Instituciones universitarias de gestión privada. Período 2001 - 2011	113
Cuadro 2.2.2	Nuevos Inscriptos de títulos de pregrado y grado y tasa promedio de crecimiento anual según institución. Instituciones universitarias de gestión privada. Período 2001 - 2011	115

Cuadro 2.2.3	Egresados de títulos de pregrado y grado y tasa promedio de crecimiento anual según institución. Instituciones universitarias de gestión privada. Período 2001 - 2011	117
Cuadro 2.2.4.a	Estudiantes, nuevos inscriptos, reinscriptos y egresados de títulos de pregrado y grado por sexo según institución. Instituciones universitarias de gestión privada. Año 2011	119
Cuadro 2.2.4.b	Estudiantes, nuevos inscriptos, reinscriptos y egresados de títulos de pregrado y grado por sexo según institución, en porcentaje. Instituciones universitarias de gestión privada. Año 2011	120
Cuadro 2.2.5	Estudiantes de títulos de pregrado y grado por grupos de edad según institución, en valores absolutos y en porcentaje. Instituciones universitarias de gestión privada. Año 2011	122
Cuadro 2.2.6	Nuevos inscriptos de títulos de pregrado y grado por grupos de edad según institución, en valores absolutos y en porcentaje. Instituciones universitarias de gestión privada. Año 2011	123
Cuadro 2.2.7.a	Reinscriptos de títulos de pregrado y grado por cantidad de materias aprobadas el año anterior según institución. Instituciones universitarias de gestión privada. Año 2011	124
Cuadro 2.2.7.b	Reinscriptos de títulos de pregrado y grado por cantidad de materias aprobadas el año anterior según institución, en porcentaje. Instituciones universitarias de gestión privada. Año 2011	125
Cuadro 2.2.8	Nuevos inscriptos y reinscriptos con 2 o más materias aprobadas el año anterior de títulos de pregrado y grado según institución. Instituciones universitarias de gestión privada. Año 2011	126
Cuadro 2.2.9	Estudiantes, nuevos inscriptos, reinscriptos y egresados de títulos de pregrado y grado por rama de estudio según institución. Instituciones universitarias de gestión privada. Año 2011	127
Cuadro 2.2.10	Estudiantes, nuevos inscriptos, reinscriptos y egresados de títulos de pregrado y grado por disciplina según institución. Rama de estudios Ciencias Aplicadas. Instituciones universitarias de gestión privada. Año 2011	129
Cuadro 2.2.11	Estudiantes, nuevos inscriptos, reinscriptos y egresados de títulos de pregrado y grado por disciplina según institución. Rama de estudios Ciencias Básicas. Instituciones universitarias de gestión privada. Año 2011	131
Cuadro 2.2.12	Estudiantes, nuevos inscriptos, reinscriptos y egresados de títulos de pregrado y grado por disciplina según institución. Rama de estudios Ciencias de la Salud. Instituciones universitarias de gestión privada. Año 2011	132
Cuadro 2.2.13	Estudiantes, nuevos inscriptos, reinscriptos y egresados de títulos de pregrado y grado por disciplina según institución. Rama de estudios Ciencias Humanas. Instituciones universitarias de gestión privada. Año 2011	133
Cuadro 2.2.14	Estudiantes, nuevos inscriptos, reinscriptos y egresados de títulos de pregrado y grado por disciplina según institución. Rama de estudios Ciencias Sociales. Instituciones universitarias de gestión privada. Año 2011	135
Capítulo 3	Población estudiantil de posgrado	137
Sección 3.1	Estudiantes de títulos de posgrado	141
Cuadro 3.1.1	Estudiantes de títulos de posgrado por sector de gestión según tipo de título y tipo de institución. Año 2011	143
Cuadro 3.1.2	Estudiantes de títulos de posgrado por sector de gestión según rama de estudio y tipo de título. Año 2011	144
Cuadro 3.1.3	Estudiantes de títulos de posgrado por tipo de título y sector de gestión según Región CPRES y rama de estudio. Año 2011	146
Cuadro 3.1.4	Estudiantes de títulos de posgrado por tipo de título. Instituciones de gestión estatal. Año 2011	148
Cuadro 3.1.5	Estudiantes de títulos de posgrado por tipo de título. Instituciones de gestión privada. Año 2011	149
Cuadro 3.1.6	Estudiantes de títulos de posgrado por tipo de título. Instituciones de gestión internacional. Año 2011	150
Cuadro 3.1.7	Estudiantes de títulos de posgrado por tipo de título. Instituciones de gestión extranjera. Año 2011	150

Sección 3.2	Egresados de títulos de posgrado	151
Cuadro 3.2.1	Egresados de títulos de posgrado por sector de gestión según tipo de título y tipo de institución. Año 2011	153
Cuadro 3.2.2	Egresados de títulos de posgrado por sector de gestión según rama de estudio y tipo de título. Año 2011	154
Cuadro 3.2.3	Egresados de títulos de posgrado por tipo de título y sector de gestión según Región CPRES y rama de estudio. Año 2011	156
Cuadro 3.2.4	Egresados de títulos de posgrado por tipo de título según instituciones de gestión estatal. Año 2011	158
Cuadro 3.2.5	Egresados de títulos de posgrado por tipo de título. Instituciones de gestión privada. Año 2011	159
Cuadro 3.2.6	Egresados de títulos de posgrado por tipo de título. Instituciones de gestión internacional. Año 2011	160
Cuadro 3.2.7	Egresados de títulos de posgrado por tipo de título. Instituciones de gestión extranjera. Año 2011	160
Capítulo 4	Recursos Humanos	161
Cuadro 4.1	Cantidad de personas clasificadas por escalafón, según Universidad. Año 2011	164
Cuadro 4.2	Cantidad de personas clasificadas por escalafón y sexo, según Universidad. Año 2011	165
Cuadro 4.3	Edad promedio del personal por escalafón, según Universidad. Año 2011	166
Cuadro 4.4	Cantidad de cargos clasificados por dedicación y categoría, según Universidad. Escalafón Docente Universitario. Año 2011	167
Cuadro 4.5	Cantidad de cargos con dedicación exclusiva y variación porcentual, según Universidad. Escalafón Docente Universitario. Período 2007-2011	169
Cuadro 4.6	Cantidad de cargos con dedicación semiexclusiva y variación porcentual, según Universidad. Escalafón Docente Universitario. Período 2007-2011	170
Cuadro 4.7	Cantidad de cargos con dedicación simple y variación porcentual, según Universidad. Escalafón Docente Universitario. Período 2007-2011	171
Cuadro 4.8	Cantidad de cargos con dedicación exclusiva, semiexclusiva, o simple y variación porcentual, según Universidad. Escalafón Docente Universitario. Período 2007-2011	172
Cuadro 4.9	Cantidad de cargos clasificados por dedicación y categoría y cantidad de horas docentes semanales según Universidad. Escalafón Docente Preuniversitario. Año 2011	173
Cuadro 4.10	Antigüedad promedio por Dedicación y Categoría, en años, según Universidad. Escalafón Docente Universitario y Preuniversitario. Año 2011	176
Cuadro 4.11	Cantidad de cargos Docentes por rangos de Edad, según Universidad. Escalafón Docente Universitario y Preuniversitario. Año 2011	178
Cuadro 4.12	Edad promedio por categoría y dedicación, según Universidad. Escalafón Docente Universitario y Preuniversitario. Año 2011	179
Cuadro 4.13	Cargos docentes por sexo, según Universidad. Escalafón Docente Universitario y Preuniversitario. Año 2011	181
Cuadro 4.14	Docentes con título de doctorado, cantidad de personas, cantidad de cargos por dedicación y categoría, porcentajes sobre total de cargos por dedicación y categoría según Universidad. Escalafón Docente Universitario. Año 2011	183
Cuadro 4.15	Docentes con título de maestría, cantidad de personas, cantidad de cargos por dedicación y categoría, porcentajes sobre total de cargos por dedicación y categoría según Universidad. Escalafón Docente Universitario. Año 2011	185
Cuadro 4.16	Cantidad de cargos clasificados por dedicación y categoría, según Universidad. Escalafón de Autoridades Superiores. Año 2011	187
Cuadro 4.17	Cantidad de cargos clasificados por dedicación, categoría y sexo, según Universidad. Escalafón de Autoridades Superiores. Año 2011	189
Cuadro 4.18	Edad promedio por dedicación y categoría, según Universidad. Escalafón de Autoridades Superiores. Año 2011	191
Cuadro 4.19	Cantidad de cargos clasificados por categoría, según Universidad. Escalafón Personal No Docente. Año 2011	193
Cuadro 4.20	Cantidad de cargos clasificados por categoría y por sexo, según Universidad. Escalafón Personal No Docente. Año 2011	194
Cuadro 4.21	Edad promedio por categoría, según Universidad. Escalafón Personal No Docente. Año 2011	196
Cuadro 4.22	Cantidad de cargos clasificados por agrupamiento, según Universidad. Escalafón Personal No Docente. Año 2011	197
Cuadro 4.23	Evolución del salario docente universitario: diciembre 2001 a septiembre 2012. Remuneraciones Brutas Sin Antigüedad	198
Cuadro 4.24	Evolución del salario docente universitario: diciembre 2001 a septiembre 2012. Remuneraciones Brutas con Antigüedad Promedio	199
Cuadro 4.25	Evolución del salario docente universitario: diciembre 2001 a septiembre 2012. Remuneraciones Brutas con Antigüedad Máxima	200

Capítulo 5	Presupuesto de las Universidades Nacionales	203
Cuadro 5.1	Participación porcentual del presupuesto transferido a las Universidades Nacionales en el Producto Interno Bruto, en millones de pesos a valores corrientes. Período 2006-2011	206
Cuadro 5.2	Inversión del Estado Nacional. Total de fuentes de financiamiento, según Universidad. Período 2006-2011	207
Cuadro 5.2.1	Créditos del Tesoro Nacional, inicial y de cierre en miles de pesos, y su participación porcentual por función, según Universidad. Año 2011	208
Cuadro 5.2.1.1	Distribución de los recursos adicionales, según Universidad en pesos. Año 2011	209
Cuadro 5.2.2	Inversión del Estado Nacional por fuente de financiamiento, según Universidad. Año 2011	213
Cuadro 5.3	Evolución del crédito presupuestario de otras fuentes de financiamiento, según Universidad. En miles de pesos, a valores corrientes. Período 2006 - 2011	214
Cuadro 5.4	Variación de la recaudación de recursos propios, según Universidad. En pesos, a valores corrientes. Período 2006 – 2011	215
Cuadro 5.5	Remanente del ejercicio 2011 del presupuesto universitario nacional, por fuentes de financiamiento, según Universidad, en pesos.	216
Cuadro 5.6	Ejecución presupuestaria total clasificada por objeto del gasto, y su participación porcentual según Universidad. En pesos, Año 2011	217
Cuadro 5.7	Ejecución presupuestaria de los gastos en personal, clasificada por fuente de financiamiento, según Universidad. Su participación porcentual en el total de las fuentes de financiamiento. En pesos, Año 2011	218
Cuadro 5.8	Ejecución presupuestaria de los bienes de consumo, clasificada por fuente de financiamiento, según Universidad. Su participación porcentual en el total de las fuentes de financiamiento. En pesos, Año 2011	219
Cuadro 5.9	Ejecución presupuestaria de los servicios no personales, clasificada por fuente de financiamiento, según Universidad. Su participación porcentual en el total de las fuentes de financiamiento. En pesos, Año 2011	220
Cuadro 5.10	Ejecución presupuestaria de los bienes de uso, clasificada por fuente de financiamiento, según Universidad. Su participación porcentual en el total de las fuentes de financiamiento. En pesos, Año 2011	221
Cuadro 5.11	Ejecución presupuestaria de las transferencias, clasificada por fuente de financiamiento, según Universidad. Su participación porcentual en el total de las fuentes de financiamiento. En pesos, Año 2011	222
Cuadro 5.12	Ejecución presupuestaria de otros incisos, clasificada por fuente de financiamiento, según Universidad. Su participación porcentual en el total de las fuentes de financiamiento. En pesos, Año 2011	223
Cuadro 5.13	Ejecución presupuestaria total, clasificada por fuente de financiamiento, según Universidad. Su participación porcentual en el total de las fuentes de financiamiento. En pesos, Año 2011	224
Cuadro 5.14	Ejecución presupuestaria de los gastos corrientes y de capital por estudiante, según Universidad. En pesos, Año 2011	225
Cuadro 5.15	Ejecución presupuestaria de los gastos corrientes (funcionamiento y transferencias) por estudiante, según Universidad. En pesos, Año 2011	226
Cuadro 5.16	Montos destinados a becas a estudiantes, por fuente de financiamiento, según Universidad. Año 2011. Variación porcentual	227
Capítulo 6	Programas Especiales	229
Sección 6.1	Programa de Calidad Universitaria	233
Cuadro 6.1.1	Cantidad de carreras, universidades, período de implementación e inversión en pesos de los Proyectos de Mejoramiento de la Enseñanza del Programa. Año 2011	237
Cuadro 6.1.1.1	Inversión en pesos, según componentes de los proyectos PROMEI I y II. Período 2005-2011	238
Cuadro 6.1.1.2	Inversión en pesos, según componentes del PROMAGRO. Período 2007-2011	238
Cuadro 6.1.1.3	Inversión en pesos, según componentes del proyecto PROMFyB. Período 2008-2011	239
Cuadro 6.1.1.4	Inversión en pesos, según componentes del proyecto PROMVET. Período 2009-2011	239
Cuadro 6.1.1.5	Inversión en pesos, según componentes del proyecto PROMARQ. Período 2010-2011	240
Cuadro 6.1.1.6	Inversión en pesos, según componentes del proyecto PROMED por Universidad. Año 2011	240

Cuadro 6.1.1.7	Inversión según componentes del proyecto PROMOD por Universidad. Año 2011	241
Cuadro 6.1.2	Cantidad de convenios, universidades, período de implementación, áreas de apoyo, componentes e inversión en pesos de los Proyectos de Apoyo. Año 2011	242
Cuadro 6.1.2.1	Distribución por provincia de proyectos de Apoyo a la Formación de Técnicos Informáticos. Cantidad de carreras y sedes e instituciones participantes. Periodo 2007-2011	243
Cuadro 6.1.2.2	Cantidad de Universidades y Unidades Académicas participantes y tipo de Movilidades de los INTER-U, por año. Periodo 2008-2011	243
Cuadro 6.1.2.3	Inversión en pesos de los proyectos PACENI por Provincia. Periodo 2009-2011	244
Cuadro 6.1.2.4	Inversión en pesos y carreras impactadas de los PROSOC, según universidad. Periodo 2008-2011	245
Cuadro 6.1.2.5	Cantidad de Aumentos de dedicación docente financiadas por los PROSOC- RRHH por provincia y Universidades Nacionales participantes. Año 2011	246
Cuadro 6.1.2.6	Inversión en pesos a proyectos de apoyo a las acciones complementarias de Becas Bicentenario por universidad. Año 2011	247
Cuadro 6.1.2.7	Inversión en pesos y disciplinas impactadas de los PROHUM según universidad. Periodo 2008-2011	248
Cuadro 6.1.2.8	Inversión en pesos en los Proyectos de Articulación INFED - SPU por Universidad. Periodo 2009-2011	249
Sección 6.2	Programa de Voluntariado Universitario (PVU)	251
Cuadro 6.2.1	Datos generales Convocatorias 2011	255
Cuadro 6.2.2	Distribución de proyectos aprobados y fondos asignados por Instituciones Universitarias. Año 2011	256
Sección 6.3	Programa Nacional de Becas Universitarias (PNBU)	257
Cuadro 6.3.1	Programa Nacional de Becas Universitarias. Presupuesto por año. Período 2002-2011	261
Cuadro 6.3.2	Programa Nacional de Becas Universitarias. Cantidad de becas por año de convocatoria. Período 2002-2011	261
Cuadro 6.3.3	Programa Nacional de Becas Bicentenario. Presupuesto por año. Año 2011	261
Cuadro 6.3.4	Programa Nacional de Becas Bicentenario. Cantidad de becas por componente. Año 2011	261
Cuadro 6.3.5	Programa Nacional de Becas TICs. Cantidad de becas por el año de cursada en el que se encuentran los alumnos. Año 2011	262
Cuadro 6.3.6	Programa Nacional de Becas TICs. Presupuesto destinado según año de cursada en el que se encuentran los alumnos. Año 2011	262
Cuadro 6.3.7	Programa Nacional de Becas Universitarias. Distribución de becas por Institución Universitaria. Año 2011	262
Cuadro 6.3.8	Programa Nacional de Becas Universitarias. Distribución de becas por provincia. Año 2011	263
Cuadro 6.3.9	Programa Nacional de Becas Universitarias. Distribución de becas según componente. Año 2011	263
Cuadro 6.3.10	Programa Nacional de Becas Universitarias. Cantidad de becas por subprograma. Año 2011	263
Cuadro 6.3.11	Programa Nacional de Becas Universitarias. Alumnos ingresantes. Distribución por género. Año 2011	263
Cuadro 6.3.12	Programa Nacional de Becas Universitarias. Alumnos ingresantes. Distribución por edad. Año 2011	263
Cuadro 6.3.13	Programa Nacional de Becas Universitarias. Alumnos avanzados y renovantes. Distribución por género. Año 2011	264
Cuadro 6.3.14	Programa Nacional de Becas Universitarias. Alumnos avanzados y renovantes. Distribución por edad. Año 2011	264
Cuadro 6.3.15	Programa Nacional de Becas Universitarias. Alumnos ingresantes. Distribución por cantidad de integrantes del grupo familiar. Año 2011	264
Cuadro 6.3.16	Programa Nacional de Becas Universitarias. Alumnos avanzados y renovantes. Distribución por cantidad de integrantes del grupo familiar. Año 2011	264
Cuadro 6.3.17	Programa Nacional de Becas Bicentenario. Distribución de becas por nivel. Año 2011	265
Cuadro 6.3.18	Programa Nacional de Becas Bicentenario. Distribución de Becas por Institución Universitaria. Año 2011	265
Cuadro 6.3.19	Programa Nacional de Becas Bicentenario. Distribución de becas por provincia. Año 2011	266
Cuadro 6.3.20	Programa Nacional de Becas Bicentenario. Alumnos ingresantes. Distribución por género. Año 2011	266
Cuadro 6.3.21	Programa Nacional de Becas Bicentenario. Alumnos ingresantes. Distribución por edad. Año 2011	266

Cuadro 6.3.22	Programa Nacional de Becas Bicentenario. Alumnos avanzados. Distribución por género. Año 2011	267
Cuadro 6.3.23	Programa Nacional de Becas Bicentenario. Alumnos avanzados. Distribución por edad. Año 2011	267
Cuadro 6.3.24	Programa Nacional de Becas Bicentenario. Alumnos ingresantes. Distribución por cantidad de integrantes del grupo familiar. Año 2011	268
Cuadro 6.3.25	Programa Nacional de Becas Bicentenario. Alumnos avanzados. Distribución por cantidad de integrantes del grupo familiar. Año 2011	268
Cuadro 6.3.26	Programa Nacional de Becas TICs. Distribución de becas por Institución Universitaria. Año 2011	268
Sección 6.4	Programa de Incentivos a Docentes Investigadores	269
Cuadro 6.4.1	Evolución del número total de docentes investigadores que perciben el incentivo, según Universidad. Universidades Nacionales. Período 2001-2010	272
Cuadro 6.4.2	Número de docentes investigadores que perciben el incentivo, clasificados por dedicación docente, según Universidad. Universidades Nacionales. Período 2007-2010	274
Cuadro 6.4.3	Distribución porcentual del número de docentes investigadores que perciben el incentivo, clasificada por dedicación docente, según Universidad. Universidades Nacionales. Año 2010	275
Cuadro 6.4.4	Distribución Porcentual del Número de Docentes Investigadores que perciben el incentivo, clasificados por categoría de investigación, según Universidad. Universidades Nacionales. Año 2010	276
Cuadro 6.4.5	Número total de docentes investigadores que perciben el incentivo clasificados por categoría de investigación y dedicación a la docencia, según Universidad. Universidades Nacionales. Año 2010	277
Cuadro 6.4.6	Distribución porcentual del número de docentes-investigadores de cada área del conocimiento, que perciben el incentivo, según Universidad. Universidades Nacionales. Año 2010	278
Cuadro 6.4.7	Distribución porcentual del número de docentes investigadores con categorías (I) y (II) que perciben el incentivo según Universidad, ordenadas en forma decreciente. Universidades Nacionales. Año 2010	279
Cuadro 6.4.8	Distribución porcentual de docentes investigadores con categoría I y II que perciben el incentivo por área del conocimiento, según Universidad. Universidades Nacionales. Año 2010	280
Cuadro 6.4.9	Distribución porcentual del número de docentes investigadores que perciben el incentivo clasificados por región según categoría de investigación. Universidades Nacionales. Año 2010	281
Cuadro 6.4.10	Distribución porcentual del número de docentes Investigadores que perciben el incentivo, según universidad. Universidades Nacionales. Año 2011	281
Cuadro 6.4.11	Número de proyectos de investigación acreditados que se desarrollan bajo el Programa de Incentivos, clasificados según Universidad. Universidades Nacionales. Año 2010	282
Sección 6.5	Programas de Internacionalización de la Educación Superior y Cooperación Internacional	283
Cuadro 6.5.1.1	ARCU-SUR. Carreras Argentinas Acreditadas. Año 2009-2011	291
Cuadro 6.5.1.2	Capacitación ARCU-SUR. Número de pares evaluadores argentinos. Año 2009-2011	291
Cuadro 6.5.1.3	Programa MARCA. Distribución de plazas disponibles por país y por semestre. Años 2008-2011	292
Cuadro 6.5.1.4	MERCOSUR - Proyectos vigentes de la primera convocatoria del Programa de Proyectos Conjuntos de Investigación – PPCP	292
Cuadro 6.5.1.5	MERCOSUR - Proyectos vigentes de la primera convocatoria del Programa de Asociación para el Fortalecimiento de Posgrados	292
Cuadro 6.5.1.6	Erasmus Mundus External Cooperation Window Argentina. Universidades Argentinas participantes en consorcios seleccionados. Año 2011	293
Cuadro 6.5.1.7	Proyectos aprobados por convocatoria del Programa de Centros Asociados de Posgrados (CAPG-BA). Años 2004 a 2011	294
Cuadro 6.5.1.8	Proyectos vigentes del Programa de Centros Asociados de Posgrados Brasil-Argentina (CAPG-BA) por Universidades Argentinas y área. Año 2011	294

Cuadro 6.5.1.9	Proyectos aprobados por convocatoria del Programa Centros Asociados para el Fortalecimiento de Posgrado Brasil - Argentina (CAFP-BA). Años 2008-2011	294
Cuadro 6.5.1.10	Proyectos vigentes del Programa para el Fortalecimiento de Posgrado Brasil-Argentina (CAFP-BA) por Universidades Argentinas. Año 2008-2011	294
Cuadro 6.5.1.11	Programa de Intercambio Académico de Portugués y Español. Año 2011	295
Cuadro 6.5.1.12	Programa de Asociación Universitaria para la Movilidad de Docentes de Grado del MERCOSUR. Año 2011	295
Cuadro 6.5.1.13	Programa MARCA para la movilidad de Docentes de Grado. Año 2011	295
Cuadro 6.5.2.1	Primera Convocatoria para la presentación de proyectos en el marco del Programa Binacional para el Fortalecimiento de Redes Interuniversitarias Argentino-Alemanas del Centro Universitario Argentino-Alemán (CUAA). Año 2011	296
Cuadro 6.5.2.2	Programa de Movilidad Docente a París. Cantidad de movilizaciones realizadas. Año 2011	296
Cuadro 6.5.2.3	Programa ARFITEC Argentina Francia Ingenieros Tecnología. Cantidad de movilizaciones estudiantiles. Año 2011	297
Cuadro 6.5.2.4	Programa de Inmunología. Año 2011	298
Cuadro 6.5.2.5	Programa de Movilidad Docente a Madrid. Cantidad de movilizaciones realizadas. Año 2011	298
Cuadro 6.5.2.6	Programa Binacional de Apoyo a Jóvenes Investigadores Argentina - Chile Año 2011	299
Cuadro 6.5.2.7	Sistema de Cupos Universitarios para alumnos extranjeros. Resolución 1523/90. Vacantes otorgadas. Año 2011	300
Cuadro 6.5.2.8	Sistema de Cupos Universitarios para alumnos extranjeros. Resolución 1523/90. Cantidad de alumnos por país inscriptos en universidades nacionales según la Resolución 1523/90. Año 2011	300
Cuadro 6.5.2.9	Sistema de Cupos Universitarios para alumnos extranjeros. Resolución 1523/90. Cantidad de alumnos por universidad elegida. Año 2011	300
Sección 6.6	Programa de Promoción de la Universidad Argentina (PPUA)	301
Cuadro 6.6.1	Instituciones Universitarias participantes de NAFSA Los Angeles 2011	306
Cuadro 6.6.2	Instituciones Universitarias participantes de Misión a Miami 2011	306
Cuadro 6.6.3	Instituciones Universitarias participantes de EAIE Copenhague 2011	307
Cuadro 6.6.4	Instituciones Universitarias participantes de la Misión a Ámsterdam, Holanda, 19 al 21 de setiembre 2011	307
Cuadro 6.6.5	Instituciones Universitarias participantes de Feria Expo China 2011	308
Cuadro 6.6.6	Editoriales Universitarias participantes de Feria del Libro de Frankfurt 2011	308
Cuadro 6.6.7	Editoriales Universitarias participantes de Feria del Libro de Guadalajara 2011	308
Cuadro 6.6.8	Instituciones Universitarias participantes de ACTFL Denver 2011	308
Cuadro 6.6.9	Instituciones Universitarias participantes en convocatoria Misiones III del PPUA. Año 2011	309
Cuadro 6.6.10	Cantidad de Instituciones que realizaron misiones a países extranjeros por Convocatoria a Misiones III, según país de destino. Año 2011	309
Cuadro 6.6.11	Cantidad de Proyectos en los que las universidades coordinan o participan de Redes. Séptima Convocatoria: Redes Interuniversitarias V del PPUA. Año 2011	310
Cuadro 6.6.12	Cantidad de universidades extranjeras que participan en Redes por país. Séptima convocatoria del PPUA: Redes Interuniversitarias V. Año 2011	310
Cuadro 6.6.13	Instituciones participantes de la IX Convocatoria del PPUA: Proyectos de Extensión Universitaria. Presupuesto asignado por institución. Año 2011	311
Cuadro 6.6.14	Cantidad de Proyectos por módulo y monto asignado de la IX Convocatoria del PPUA: Proyectos de Extensión Universitaria. Año 2011	313
Cuadro 6.6.15	Nómina de instituciones que recibieron fondos para la organización de las jornadas "24 horas de cine nacional". Año 2011	314

Cuadro 6.6.16	Instituciones participantes en el encuentro nacional Interacciones y Tendencias de la universidad en su articulación con el sector productivo. Año 2011	314
Cuadro 6.6.17	Instituciones participantes en la VIII Convocatoria del PPUA: Programa de Formación de Promotores y Dinamizadores Tecnológicos. Año 2011	315
Cuadro 6.6.18	Nómina de Instituciones que participaron del Concurso Nacional de cortometrajes documentales basados en proyectos de investigación y de extensión. Año 2011	315
Sección 6.7 Infraestructura Universitaria		317
Cuadro 6.7.1.1	Programa de Seguridad - Etapa I - Evacuación en edificios universitarios. Estado de las obras por Universidad a diciembre de 2011	321
Cuadro 6.7.1.2	Programa de Seguridad - Etapa I - Evacuación en edificios universitarios. Montos asignados por Universidad acumulados a diciembre de 2011	323
Cuadro 6.7.1.3	Programa de Seguridad - Etapa II - Instalaciones Eléctricas. Estado de las obras por Universidad a diciembre de 2011	325
Cuadro 6.7.1.4	Programa de Seguridad - Etapa II - Instalaciones Eléctricas. Montos asignados por Universidad y estado de las obras a diciembre de 2011	328
Cuadro 6.7.2.1	Programa de Accesibilidad. Estado de las obras por Universidad a diciembre de 2011	330
Cuadro 6.7.2.2	Programa de Accesibilidad. Montos asignados por Universidad y estado de las obras a diciembre de 2011	333
Cuadro 6.7.3.1	Programa Nacional de Infraestructura Universitaria. Estado de las obras por Universidad a diciembre de 2011	335
Cuadro 6.7.3.2	Programa Nacional de Infraestructura Universitaria. Montos asignados por Universidad y estado de las obras a diciembre de 2011	341
Cuadro 6.7.4.1	Obras Complementarias. Montos de los Proyectos financiados, por Universidad, en el año 2011	343
Sección 6.8 Dirección Nacional de Gestión Universitaria		345
Cuadro 6.8.1	Evaluación Curricular. Títulos evaluados según tipo de títulos. Año 2012	349
Cuadro 6.8.2	Cantidad de Resoluciones Ministeriales que otorgan Reconocimiento oficial a nuevos títulos universitarios. Año 2012	349
Cuadro 6.8.3	Cantidad de certificados analíticos certificados con las nuevas medidas de seguridad - 2012	349
Cuadro 6.8.4	Cantidad de diplomas universitarios certificados con las nuevas medidas de seguridad - 2012	349
Cuadro 6.8.5	Total de documentos certificados bajo las nuevas normas de seguridad y que forman parte de la BASE PÚBLICA DE EGRESADOS. Año 2012	349
Cuadro 6.8.6	Cantidad de Certificados analíticos y Diplomas certificados bajo las nuevas normas de seguridad según tipo de gestión. Año 2012	350
Cuadro 6.8.7	Cantidad de solicitudes para convalidar el título universitario según país. Año 2012	350



ANUARIO 2011
Estadísticas Universitarias

Índice

De Gráficos

Índice de gráficos

Capítulo 1	Datos generales e indicadores del sistema universitario	31
Sección 1.1	Datos generales del sistema universitario	35
Mapa 1	Distribución por provincia de las instituciones universitarias. Instituciones de gestión pública. Universidades Nacionales / Universidad Provincial	37
Mapa 2	Distribución por provincia de las instituciones universitarias. Instituciones de gestión privada. Universidades Privadas	37
Mapa 3	Distribución por provincia de las instituciones universitarias. Instituciones de gestión privada. Institutos Universitarios Privados	38
Mapa 4	Distribución por provincia de las instituciones universitarias. Instituciones de gestión pública. Institutos Universitarios Nacionales	38
Mapa 5	Distribución por provincia de las instituciones universitarias. Instituciones de gestión Extranjera e Internacional. Institución Internacional / Institución Extranjera	39
Gráfico 1.1.1	Estudiantes, nuevos inscriptos y egresados de títulos de pregrado y grado según sector de gestión. Año 2011	40
Gráfico 1.1.2	Estudiantes de títulos de pregrado y grado según sector de gestión. Período 2001 – 2011	41
Gráfico 1.1.3	Nuevos inscriptos de títulos de pregrado y grado según sector de gestión. Período 2001 – 2011	42
Gráfico 1.1.4	Egresados de títulos de pregrado y grado según sector de gestión. Período 2001 – 2011	43
Gráfico 1.1.5	Estudiantes y egresados de títulos de pregrado y grado según rama de estudio. Año 2011	44
Gráfico 1.1.6	Estudiantes de títulos de pregrado y grado según sector de gestión por rama de estudio. Año 2011	45
Gráfico 1.1.7	Nuevos inscriptos de títulos de pregrado y grado según sector de gestión por rama de estudio. Año 2011	45
Gráfico 1.1.8	Egresados de títulos de pregrado y grado según sector de gestión por rama de estudio. Año 2011	45
Gráfico 1.1.9	Estudiantes, nuevos inscriptos y egresados de títulos de pregrado y grado según rama de estudio por sector de gestión. Año 2011	47
Gráfico 1.1.10	Estudiantes de títulos de grado de ingeniería comprendidos en las 21 terminales unificadas según CONFEDI, según terminal. Año 2011	49
Gráfico 1.1.11	Estudiantes y egresados de títulos de posgrado según tipo de título. Año 2011	51
Gráfico 1.1.12	Estudiantes de títulos de posgrado según sector de gestión. Año 2011	52
Gráfico 1.1.13	Egresados de títulos de posgrado según sector de gestión. Año 2011	52
Gráfico 1.1.14	Estudiantes de títulos de posgrado según rama de estudio y tipo de carrera. Año 2011	54
Gráfico 1.1.15	Egresados de títulos de posgrado según rama de estudio y tipo de título. Año 2011	56
Gráfico 1.1.16	Estudiantes de títulos de posgrado por tipo de título según región CPRES. Año 2011	58
Gráfico 1.1.17	Egresados de títulos de posgrado por tipo de título según región CPRES. Año 2011	60
Gráfico 1.1.18	Distribución de cargos docentes según dedicación. Año 2011	63
Gráfico 1.1.19	Distribución de cargos docentes con dedicación exclusiva según categoría. Año 2011	63
Gráfico 1.1.20	Distribución de cargos docentes con dedicación semi exclusiva según categoría. Año 2011	63
Gráfico 1.1.21	Distribución de cargos docentes con dedicación simple según categoría. Año 2011	63
Gráfico 1.1.22	Evolución de los Cargos Docentes de las Instituciones Universitarias Nacionales según dedicación. Período 2006 – 2011	64
Gráfico 1.1.23	Cargos docentes según edad. Año 2011	65
Gráfico 1.1.24	Antigüedad promedio en años de Cargos Docentes de las Instituciones Universitarias Nacionales por Dedicación y Categoría. Año 2011	67
Gráfico 1.1.25	Evolución Presupuestaria en millones de pesos. Período 2006-2011	70
Gráfico 1.1.26	Ejecución Presupuestaria total por objeto del gasto. En pesos. Año 2011	71

Capítulo 2	Población estudiantil de pregrado y grado	81
Sección 2.1	Instituciones de gestión estatal	85
Gráfico 2.1.1	Evolución de la cantidad de estudiantes de títulos de pregrado y grado. Instituciones universitarias de gestión estatal. Período 2001 -2011	88
Gráfico 2.1.2	Evolución de la cantidad de nuevos inscriptos de títulos de pregrado y grado. Instituciones universitarias de gestión estatal. Período 2001 - 2011	90
Gráfico 2.1.3	Evolución de la cantidad de egresados de títulos de pregrado y grado. Instituciones universitarias de gestión estatal. Período 2001 - 2011	92
Gráfico 2.1.4.a	Distribución de los estudiantes por sexo. Instituciones universitarias de gestión estatal. Año 2011	95
Gráfico 2.1.4.b	Distribución de los nuevos inscriptos por sexo. Instituciones universitarias de gestión privada. Año 2011	95
Gráfico 2.1.4.c	Distribución de los reinscriptos por sexo. Instituciones universitarias de gestión privada. Año 2011	95
Gráfico 2.1.4.d	Distribución de los egresados por sexo. Instituciones universitarias de gestión privada Año 2011	95
Sección 2.2	Instituciones de gestión privada	111
Gráfico 2.2.1	Evolución de la cantidad de Estudiantes de títulos de pregrado y grado. Instituciones de gestión privada. Período 2001 - 2011	114
Gráfico 2.2.2	Evolución de la cantidad de Nuevos Inscriptos de títulos de pregrado y grado. Instituciones de gestión privada. Período 2001 - 2011	116
Gráfico 2.2.3	Evolución de la cantidad de Egresados de títulos de pregrado y grado. Instituciones de gestión privada. Período 2001 - 2011	118
Gráfico 2.2.4.a	Distribución de los estudiantes por sexo. Instituciones universitarias de gestión privada. Año 2011	121
Gráfico 2.2.4.b	Distribución de los nuevos inscriptos por sexo. Instituciones universitarias de gestión privada. Año 2011	121
Gráfico 2.2.4.c	Distribución de los reinscriptos por sexo. Instituciones universitarias de gestión privada. Año 2011	121
Gráfico 2.2.4.d	Distribución de los egresados por sexo. Instituciones universitarias de gestión privada Año 2011	121
Capítulo 3	Población estudiantil de posgrado	137
Sección 3.1	Estudiantes de títulos de posgrado	141
Gráfico 3.1.1	Estudiantes de títulos de posgrado por sector de gestión. Año 2011	143
Gráfico 3.1.2	Estudiantes de títulos de posgrado por sector de gestión según rama de estudios. Año 2011	145
Gráfico 3.1.3	Estudiantes de títulos de posgrado por sector de gestión según Región CPRES. Año 2011	147
Sección 3.2	Egresados de títulos de posgrado	151
Gráfico 3.2.1	Egresados de títulos de posgrado por sector de gestión. Año 2011	153
Gráfico 3.2.2	Egresados de títulos de posgrado por sector de gestión según rama de estudios. Año 2011	155
Gráfico 3.2.3	Egresados de títulos de posgrado por sector de gestión según Región CPRES. Año 2011	157
Capítulo 4	Recursos Humanos	161
Gráfico 4.1	Comparativo de índices de salarios. (Evolución Sector Privado, Público, Docente Universitario y Preuniversitario. Base 2001=100)	201
Capítulo 5	Presupuesto de las Universidades Nacionales	203
Gráfico 5.1	Evolución Presupuestaria. Período 2006-2011	206

Capítulo 6	Programas especiales	229
Sección 6.1	Programa de Calidad Universitaria	233
Gráfico 6.1.1	Inversión según componentes del proyecto PROMOD. Año 2011	241
Sección 6.3	Programa Nacional de Becas Universitarias (PNBU)	257
Gráfico 6.3.1	Distribución de Becas Bicentenario por nivel. Año 2011	265
Gráfico 6.3.2	PNBB. Alumnos Ingresantes. Distribución por género. Año 2011	267
Gráfico 6.3.3	PNBB Alumnos Avanzados. Distribución por género. Año 2011	267
Sección 6.4	Programa de Incentivos a Docentes Investigadores	269
Gráfico 6.4.1	Evolución del número total de docentes investigadores que perciben el incentivo. Periodo 1994 - 2011	273
Sección 6.6	Programa de Promoción de la Universidad Argentina (PPUA)	301
Gráfico 6.6.1	Instituciones participantes de la IX Convocatoria del PPUA: Proyectos de Extensión Universitaria. Presupuesto asignado por institución. Año 2011	312
Gráfico 6.6.2	Cantidad de Proyectos por módulo y monto asignado de la IX Convocatoria del PPUA: Proyectos de Extensión Universitaria. Año 2011	313
Sección 6.7	Infraestructura Universitaria	317
Gráfico 6.7.1.1	Programa de Seguridad - Etapa I - Evacuación en edificios universitarios. Estado de las obras a diciembre de 2011	324
Gráfico 6.7.1.2	Programa de Seguridad - Etapa II - Instalaciones Eléctricas. Montos de los Convenios financiados en el año 2011 por Universidad	327
Gráfico 6.7.1.3	Programa de Seguridad - Etapa II - Instalaciones Eléctricas. Estado de las obras a diciembre de 2011	329
Gráfico 6.7.2.1	Programa de Accesibilidad. Montos de los Convenios financiados, por Universidad. Año 2011	332
Gráfico 6.7.2.2	Programa de Accesibilidad. Estado de las obras a diciembre de 2011	334
Gráfico 6.7.3.1	Programa Nacional de Infraestructura Universitaria. Montos de los Convenios, por Universidad, financiados en el año 2011	340
Gráfico 6.7.3.2	Programa Nacional de Infraestructura Universitaria. Estado de las obras a diciembre de 2011	342
Sección 6.8	Dirección Nacional de Gestión Universitaria	345
Gráfico 6.8.1	Títulos evaluados. Año 2012	349



ANUARIO 2011
Estadísticas Universitarias

Capítulo 1

Datos Generales e Indicadores del Sistema Universitario

1. Datos generales e indicadores del sistema universitario

El presente capítulo muestra una síntesis de datos de estudiantes para la totalidad del sistema y de recursos humanos y presupuesto para las instituciones de gestión estatal; así como también los indicadores desagregados por institución respecto de la población estudiantil, los recursos humanos, el presupuesto y el programa de incentivos, de las instituciones de gestión estatal.

La **Sección 1.1 - Datos Generales** reúne la información más relevante de estudiantes, nuevos inscriptos y egresados del año 2011 de las instituciones universitarias de gestión estatal y privada del país, así como los datos agregados para el período 2001-2011 para las mismas poblaciones.

Los mapas muestran la cantidad y distribución geográfica de las instituciones universitarias, por provincia. Cada institución está asignada a la provincia donde está localizado el rectorado de la misma, a pesar que algunas instituciones tienen una expansión académica que abarca más de una provincia.

También se presentan datos generales de recursos humanos: cargos docentes distribuidos según dedicación, categoría, género y tramos de edad. La evolución de cantidad de cargos para el período 2006 a 2011 y el crecimiento del salario 2001-2011. Incluye también la distribución de cargos no docentes.

Respecto al presupuesto se observa la evolución presupuestaria 2006 a 2011, su participación en el PBI y su distribución por objeto del gasto.

La **Sección 1.2 - Indicadores del Sistema Universitario** resume algunos datos a nivel de universidad que permiten caracterizar a las instituciones universitarias y que se encuentran en los respectivos capítulos de este Anuario.

Responsables de los contenidos: Equipo del Departamento de Información Universitaria



ANUARIO 2011
Estadísticas Universitarias

Sección 1.1

Datos Generales

Mapa 1 - Distribución por provincia de las instituciones universitarias. Instituciones de gestión pública. Universidades Nacionales / Universidad Provincial



Mapa 2 - Distribución por provincia de las instituciones universitarias. Instituciones de gestión privada. Universidades Privadas



Mapa 3 - Distribución por provincia de las instituciones universitarias.
Instituciones de gestión privada. Institutos Universitarios Privados



Mapa 4 - Distribución por provincia de las instituciones universitarias.
Instituciones de gestión pública. Institutos Universitarios Nacionales



Mapa 5 - Distribución por provincia de las instituciones universitarias.
Instituciones de gestión Extranjera e Internacional.
Institución Internacional / Institución Extranjera



Cuadro 1.1.1 - Instituciones universitarias según sector de gestión. Año 2011

Sector de Gestión	Tipo de institución		
	Total	Universidades	Institutos universitarios
Total	114	95	19
Estatal	55	48	7
Privado	57	46	11
Extranjera	1	1	-
Internacional	1	-	1

Fuente: Departamento de Información Universitaria - SPU

Cuadro 1.1.2 - Estudiantes, nuevos inscriptos y egresados de títulos de pregrado y grado por sexo según sector de gestión. Año 2011

Sector de Gestión	Estudiantes					Nuevos Inscriptos					Egresados				
	Total	Mujeres	%	Varones	%	Total	Mujeres	%	Varones	%	Total	Mujeres	%	Varones	%
Total	1.808.415	1.033.264	57,1	775.151	42,9	412.916	233.821	56,6	179.095	43,4	109.360	66.894	61,2	42.466	38,8
Estatal	1.441.845	827.604	57,4	614.241	42,6	307.894	175.194	56,9	132.700	43,1	73.442	44.660	60,8	28.782	39,2
Privado	366.570	205.660	56,1	160.910	43,9	105.022	58.627	55,8	46.395	44,2	35.918	22.234	61,9	13.684	38,1

Fuente: Departamento de Información Universitaria - SPU

Gráfico 1.1.1 - Estudiantes, nuevos inscriptos y egresados de títulos de pregrado y grado según sector de gestión. Año 2011

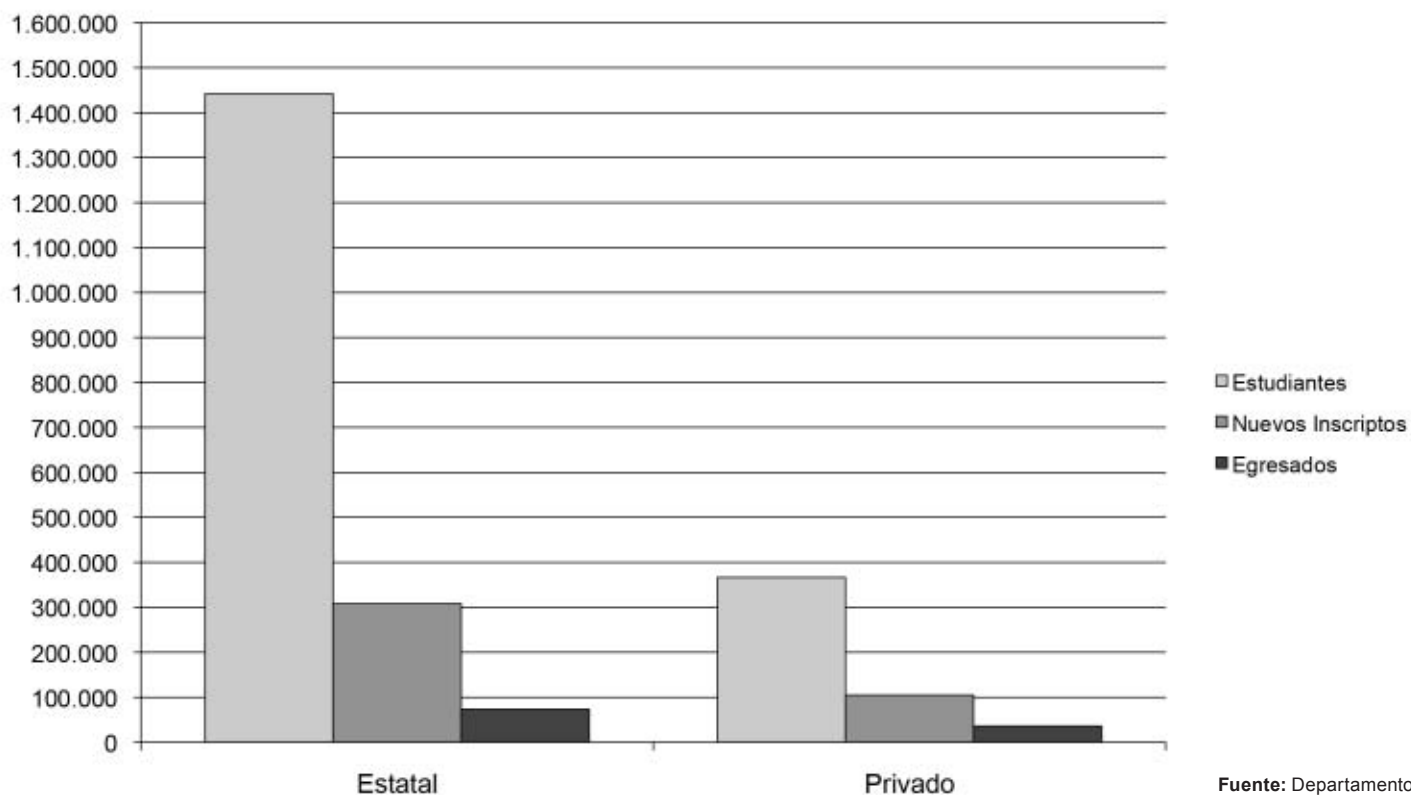

Fuente: Departamento de Información Universitaria - SPU

Cuadro 1.1.3 - Estudiantes de títulos de pregrado y grado y tasa promedio de crecimiento anual según sector de gestión. Período 2001 - 2011

Sector de Gestión	2001	2002	2003	2004	2005	2006	2007	2008	2009	2010	2011	Tasa promedio crecimiento anual 2001-2011
	Total	1.412.999	1.462.319	1.489.243	1.536.653	1.553.700	1.586.520	1.569.065	1.600.522	1.650.150	1.718.507	
Estatral	1.209.328	1.257.707	1.273.832	1.299.564	1.295.989	1.306.548	1.270.295	1.283.482	1.312.549	1.366.237	1.441.845	1,8
Privado	203.671	204.612	215.411	237.089	257.711	279.972	298.770	317.040	337.601	352.270	366.570	6,1

Fuente: Departamento de Información Universitaria - SPU

Gráfico 1.1.2 - Estudiantes de títulos de pregrado y grado según sector de gestión. Período 2001 - 2011

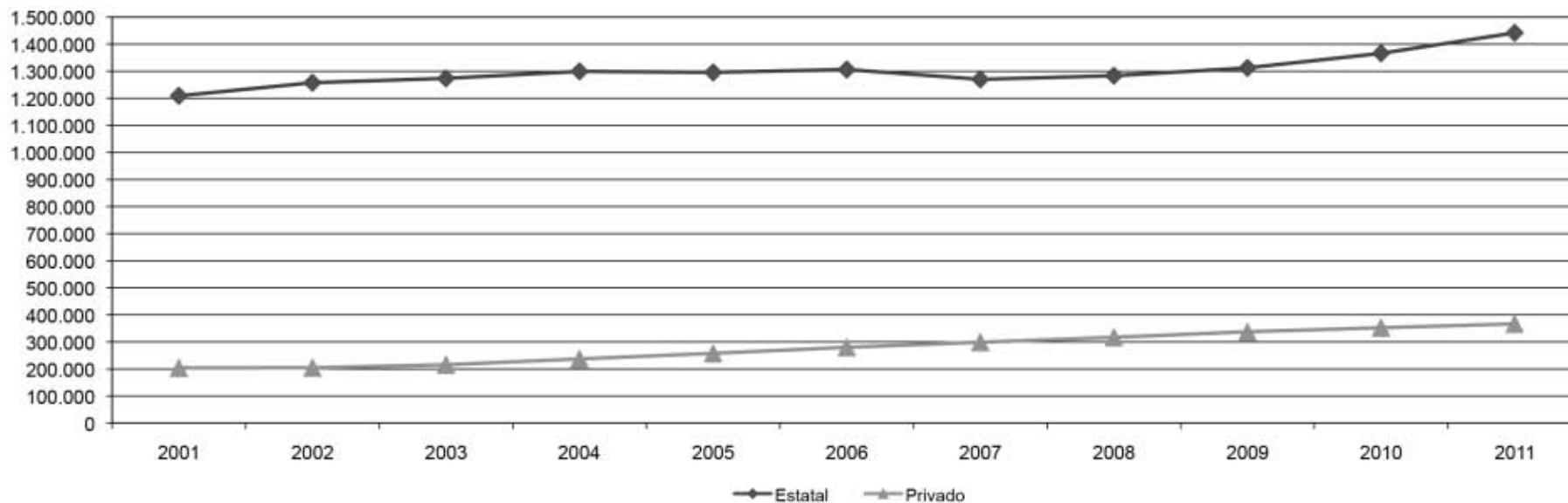

Fuente: Departamento de Información Universitaria - SPU

Cuadro 1.1.4 - Nuevos inscriptos de títulos de pregrado y grado y tasa promedio de crecimiento anual según sector de gestión. Período 2001 - 2011

Sector de Gestión	2001	2002	2003	2004	2005	2006	2007	2008	2009	2010	2011	Tasa promedio crecimiento anual 2000-2010
	Total	347.691	359.266	365.892	372.492	361.648	358.763	362.690	365.227	387.603	415.070	
Estatal	291.241	305.614	302.226	299.008	283.866	272.617	272.608	271.428	290.137	314.614	307.894	0,5
Privado	56.450	53.652	63.666	73.484	77.782	86.146	90.082	93.799	97.466	100.456	105.022	6,4

Fuente: Departamento de Información Universitaria - SPU

Gráfico 1.1.3 - Nuevos inscriptos de títulos de pregrado y grado según sector de gestión. Período 2001 - 2011

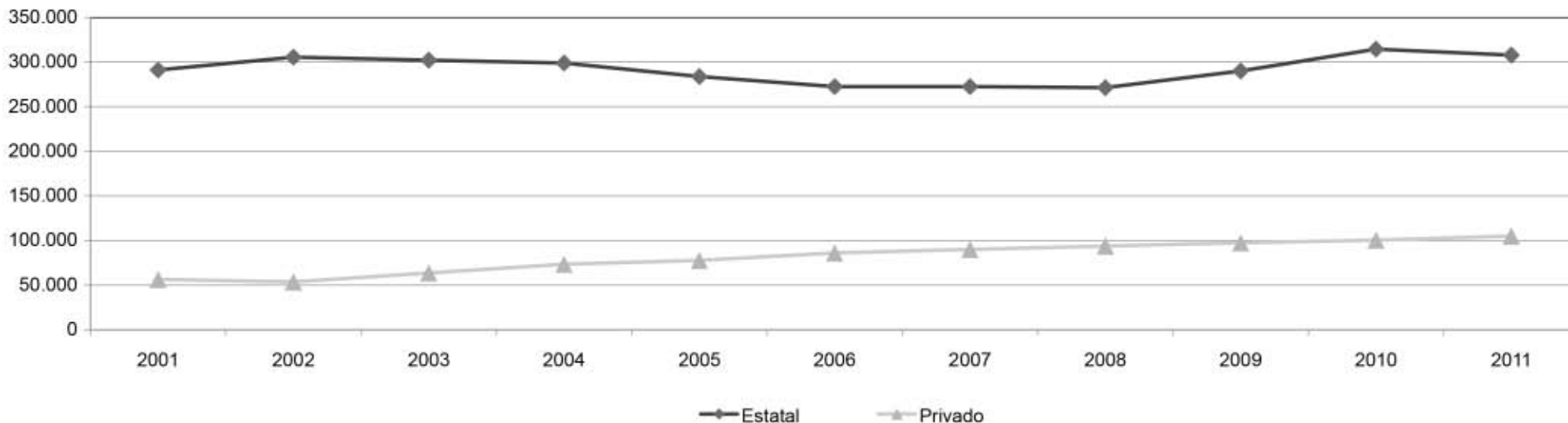

Fuente: Departamento de Información Universitaria - SPU

Cuadro 1.1.5 - Egresados de títulos de pregrado y grado y tasa promedio de crecimiento anual según sector de gestión. Período 2001 - 2011

Sector de Gestión	2001	2002	2003	2004	2005	2006	2007	2008	2009	2010	2011	Tasa promedio crecimiento anual 2001 -2011
	Total	65.104	74.960	78.429	83.890	86.879	84.785	86.528	94.909	98.129	99.431	
Estatad	48.764	56.551	59.758	63.499	64.215	62.636	62.388	65.581	69.452	70.857	73.442	4,2
Privado	16.340	18.409	18.671	20.391	22.664	22.149	24.140	29.328	28.677	28.574	35.918	8,2

Fuente: Departamento de Información Universitaria - SPU

Gráfico 1.1.4 - Egresados de títulos de pregrado y grado según sector de gestión. Período 2001 - 2011

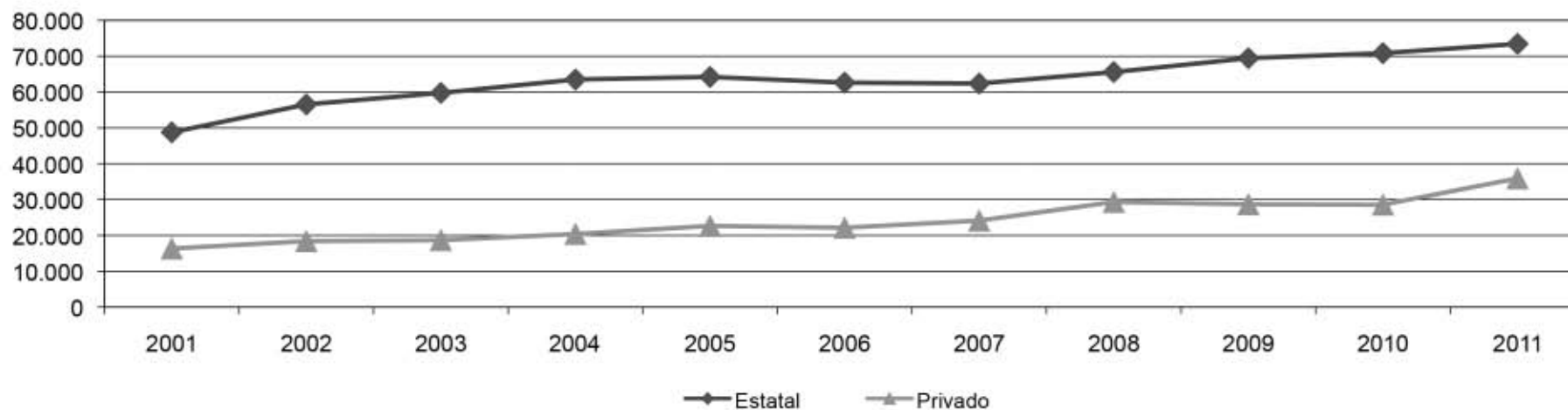

Fuente: Departamento de Información Universitaria - SPU

Cuadro 1.1.6 - Estudiantes, nuevos inscriptos y egresados de títulos de pregrado y grado según rama de estudio y sector de gestión. Año 2011

Rama	Estudiantes			Nuevos Inscriptos			Egresados		
	Total	Estatad	Privado	Total	Estatad	Privado	Total	Estatad	Privado
Total	1.808.415	1.441.845	366.570	412.916	307.894	105.022	109.360	73.442	35.918
Ciencias Aplicadas	442.143	382.756	59.387	92.847	78.459	14.388	22.162	17.337	4.825
Ciencias Básicas	57.539	54.444	3.095	14.592	13.730	862	2.659	2.373	286
Ciencias de la Salud	240.128	193.086	47.042	57.187	42.993	14.194	21.670	13.095	8.575
Ciencias Humanas	308.983	257.607	51.376	76.070	61.600	14.470	14.956	9.814	5.142
Ciencias Sociales	749.766	545.869	203.897	166.333	106.024	60.309	47.897	30.823	17.074
Sin Rama ⁽¹⁾	9.856	8.083	1.773	5.887	5.088	799	16	0	16

Nota: (1) Ofertas Académicas que por sus características pueden ser clasificadas en distintas ramas de estudio

Fuente: Departamento de Información Universitaria - SPU

Gráfico 1.1.5 - Estudiantes y egresados de títulos de pregrado y grado según rama de estudio. Año 2011

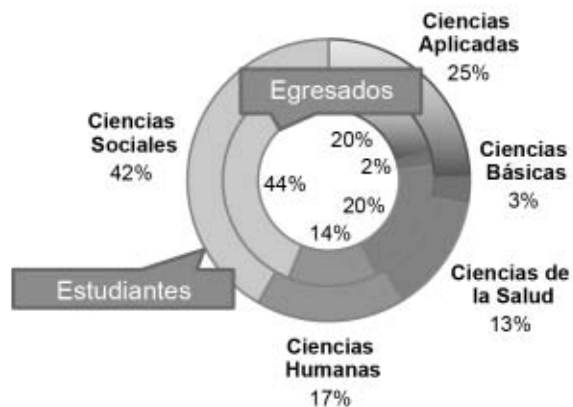

Fuente: Departamento de Información Universitaria - SPU

Gráfico 1.1.6 · Estudiantes de títulos de pregrado y grado según sector de gestión por rama de estudio. Año 2011

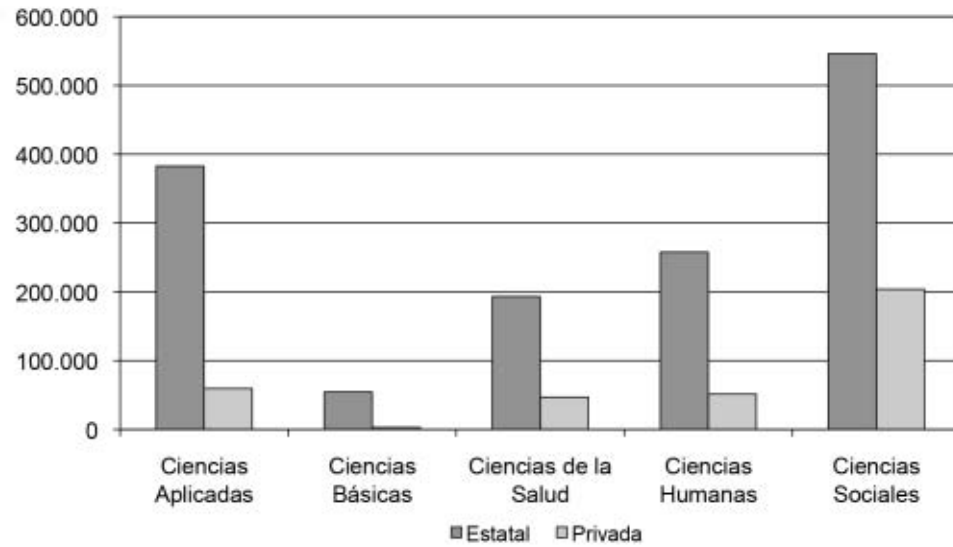

Fuente: Departamento de Información Universitaria - SPU

Gráfico 1.1.7 · Nuevos inscriptos de títulos de pregrado y grado según sector de gestión por rama de estudio. Año 2011

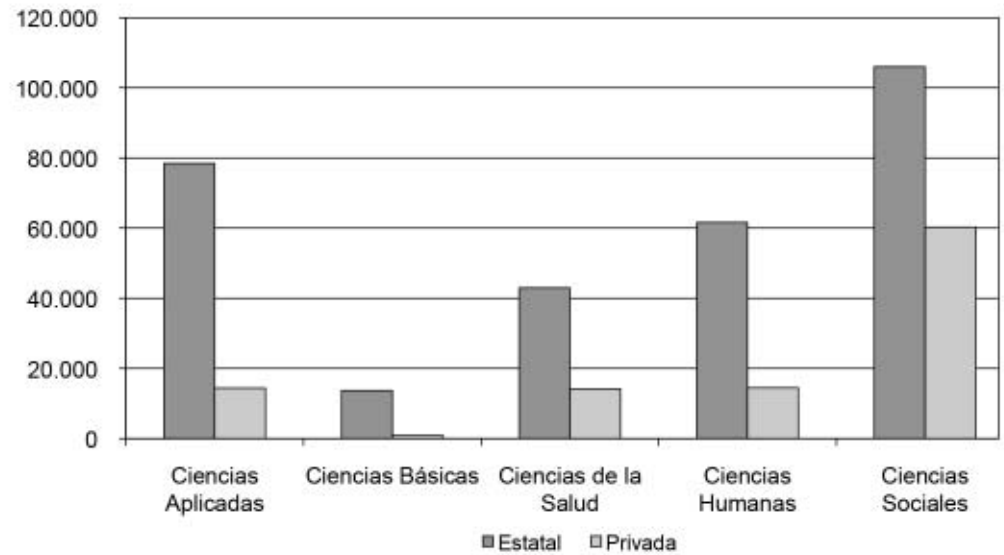

Fuente: Departamento de Información Universitaria - SPU

Gráfico 1.1.8 · Egresados de títulos de pregrado y grado según sector de gestión por rama de estudio. Año 2011

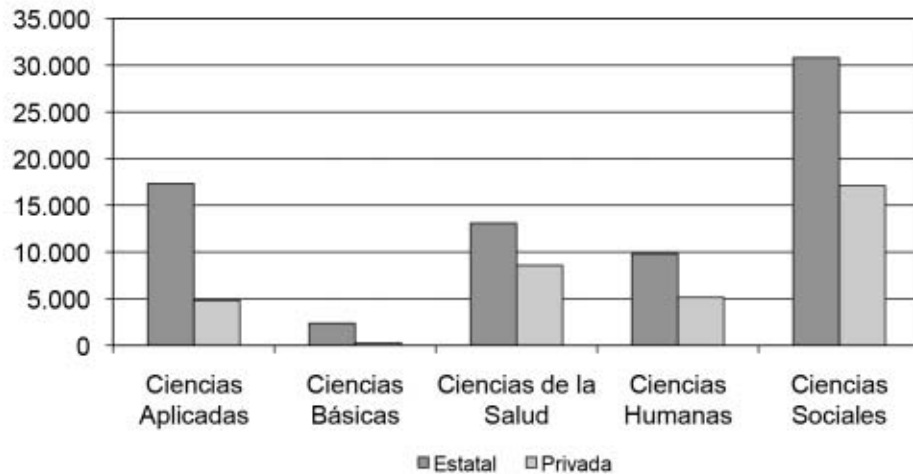

Fuente: Departamento de Información Universitaria - SPU

Cuadro 1.1.7 - Estudiantes, nuevos inscriptos y egresados de títulos de pregrado y grado según sector de gestión por rama de estudio y disciplina. Año 2011

	Estatal			Privada		
	Estudiantes	Nuevos Inscriptos	Egresados	Estudiantes	Nuevos Inscriptos	Egresados
Total	1.441.845	307.894	73.442	366.570	105.022	35.918
Ciencias Aplicadas	382.756	78.459	17.337	59.387	14.388	4.825
Arquitectura y Diseño	96.914	16.382	4.341	21.208	5.102	1.734
Astronomía	530	150	24	-	-	-
Bioquímica y Farmacia	27.635	4.738	1.055	3.922	636	252
Ciencias Agropecuarias	35.871	6.207	1.633	2.613	721	212
Ciencias del Suelo	5.972	1.448	157	-	-	-
Estadística	667	65	20	-	-	-
Industrias	46.596	12.180	2.685	12.053	3.420	1.130
Informática	69.927	16.353	3.027	14.772	3.480	1.192
Ingeniería ⁽¹⁾	96.562	20.235	4.261	4.490	948	292
Meteorología	437	101	4	-	-	-
Otras Ciencias Aplicadas	1.645	600	130	329	81	13
Ciencias Básicas	54.444	13.730	2.373	3.095	862	286
Biología	30.554	7.606	1.105	2.296	623	192
Física	4.082	881	138	22	1	7
Matemática	10.917	2.887	379	330	98	32
Química	8.891	2.356	751	447	140	55
Ciencias de la Salud	193.086	42.993	13.095	47.042	14.194	8.575
Medicina	64.470	11.855	4.004	10.204	2.090	1.007
Odontología	16.477	3.002	1.268	2.417	505	145
Paramédicas y Auxiliares de la Medicina	86.593	24.072	6.604	32.254	11.043	7.280
Salud Pública	-	-	-	180	112	25
Sanidad	3.972	1.080	303	-	-	-
Veterinaria	21.574	2.984	916	1.987	444	118
Ciencias Humanas	257.607	61.600	9.814	51.376	14.470	5.142
Arqueología	510	119	10	-	-	-
Artes	50.943	12.198	1.204	5.044	1.658	367
Educación	67.420	19.620	3.148	16.233	6.135	2.003
Filosofía	10.202	2.001	239	454	115	42
Historia	19.958	4.573	500	482	147	37
Letras e Idiomas	37.408	8.658	1.129	3.968	1.099	513
Psicología	71.098	14.363	3.584	23.932	4.869	2.059
Teología	68	68	-	1.263	447	121
Ciencias Sociales	545.869	106.024	30.823	203.897	60.309	17.074
Ciencias de la Información y de la comunicación	50.887	9.513	2.158	12.203	3.150	1.472
Ciencias Políticas, Relaciones Internacionales y Diplomacia	13.733	3.000	2.250	6.086	1.796	424
Demografía y Geografía	20.046	5.451	779	6.256	1.558	675
Derecho	145.233	25.605	9.401	66.700	18.127	4.147
Economía y Administración	245.535	45.856	12.688	94.318	29.362	8.432
Relaciones Institucionales y Humanas	16.750	3.350	937	15.157	5.349	1.564
Sociología, Antropología y Servicio Social	45.432	9.817	1.984	1.580	430	244
Otras Ciencias Sociales	8.253	3.432	626	1.597	537	116
Sin Rama ⁽²⁾	8.083	5.088	0	1.773	799	16
Sin Disciplina ⁽³⁾	8.083	5.088	0	1.773	799	16

Notas:

(1) Según la Tabla de Clasificación usada habitualmente por este Departamento y que figura en ANEXO, esta disciplina Ingeniería no incluye las áreas de Ingeniería Industrial y Tecnología de Alimentos (comprendidas en la Disciplina Industrias) ni los títulos de Ingeniería de las áreas de Computación, Informática y Sistemas (comprendidas en la Disciplina Informática). Ver el cuadro 1.1.8 sobre terminales de ingeniería según CONFEDI.

(2) Ofertas Académicas que por sus características pueden ser clasificadas en distintas ramas de estudio

(3) Ofertas Académicas que por sus características pueden ser clasificadas en distintas disciplinas de estudio

Fuente: Departamento de Información Universitaria - SPU

Gráfico 1.1.9 - Estudiantes, nuevos inscriptos y egresados de títulos de pregrado y grado según rama de estudio por sector de gestión. Año 2011

Gestión Estatal

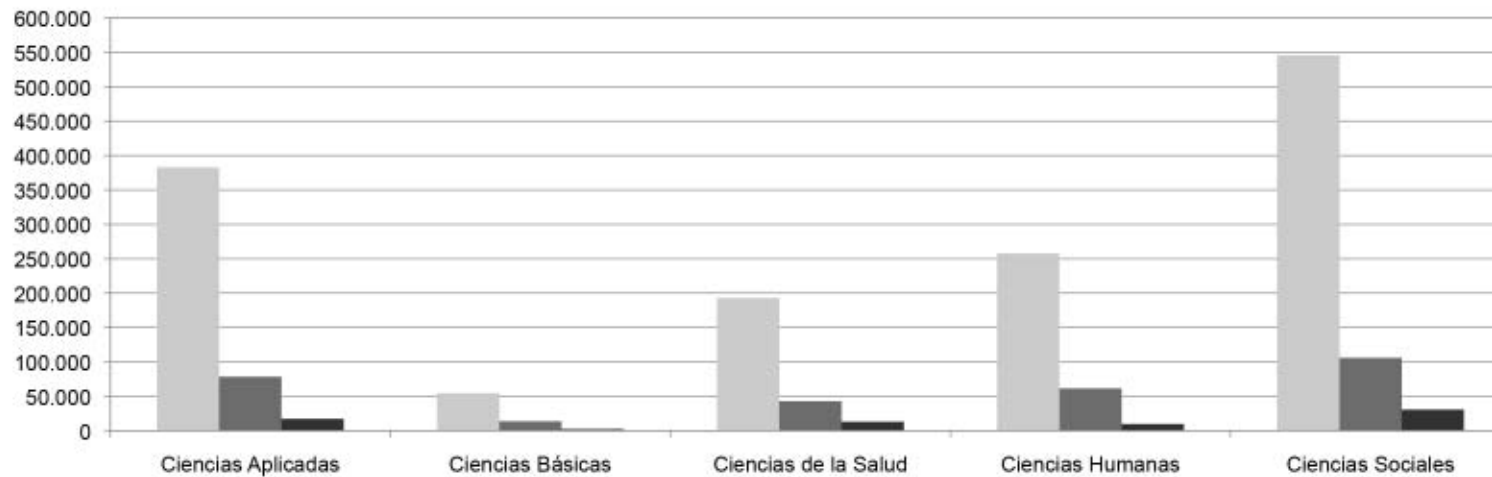

Gestión Privada

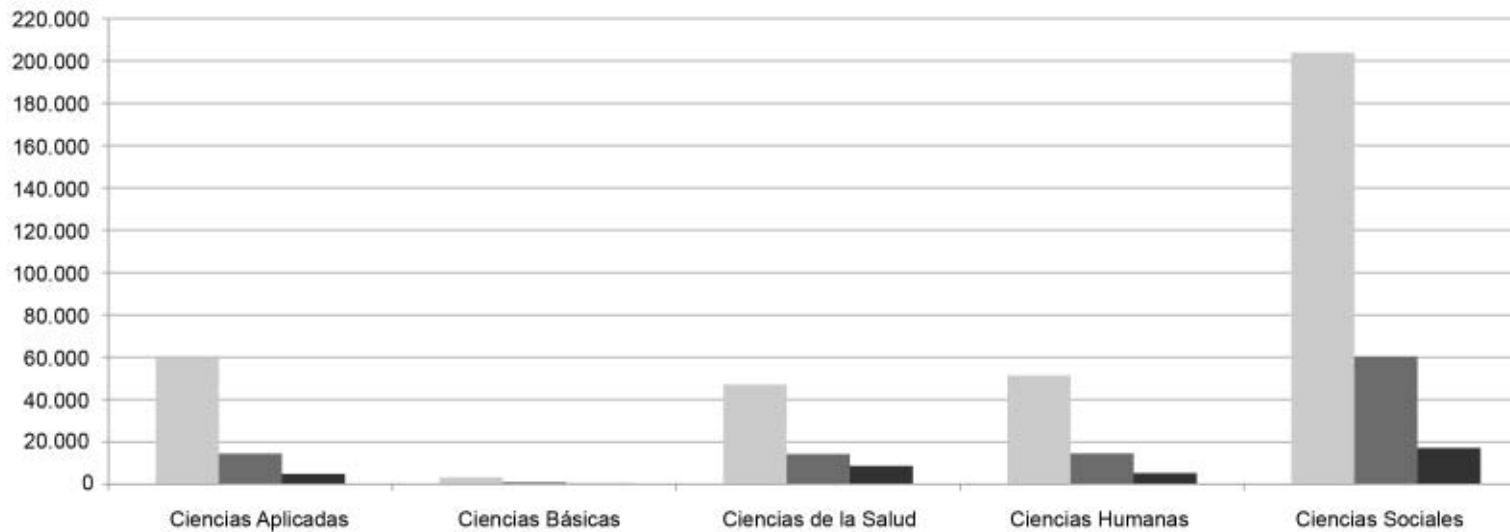

■ Nuevos Inscriptos ■ Estudiantes ■ Egresados

Fuente: Departamento de Información Universitaria - SPU

Cuadro 1.1.8 - Estudiantes, nuevos inscriptos, reinscriptos y egresados de títulos de grado de ingeniería comprendidos en las 21 terminales unificadas según CONFEDI. Años 2003, 2009 2010 y 2011⁽¹⁾

Terminal	2003				2009				2010				2011			
	EST	NI	RE	EGRE	EST	NI	RE	EGRE	EST	NI	RE	EGRE	EST	NI	RE	EGRE
Total 21 Terminales	149.884	34.882	115.002	5.068	168.146	35.477	132.669	6.067	175.366	35.074	140.292	6.162	179.612	34.942	144.670	6.808
Total Terminales Ingeniería	124.455	29.009	95.446	4.120	138.576	30.079	108.497	4.924	145.280	29.993	115.287	4.878	148.992	30.157	118.835	5.457
Aeronáutica	1.703	359	1.344	57	1.539	250	1.289	53	1.562	269	1.293	67	1.561	293	1.268	57
Agrimensura	679	177	502	55	1.313	321	992	25	1.780	476	1.304	64	1.792	462	1.330	50
Alimentos	3.488	871	2.617	140	3.256	832	2.424	141	3.449	792	2.657	140	3.600	750	2.850	141
Ambiental	173	52	121	-	356	150	206	11	488	235	253	8	618	279	339	17
Biomédica	1.757	492	1.265	54	1.826	265	1.561	54	2.410	878	1.532	63	1.939	359	1.580	108
Ciclo Básico	273	148	125	-	71	43	28	-	78	28	50	-	78	26	52	-
Civil	12.763	2.303	10.460	484	15.935	3.559	12.376	514	17.255	3.805	13.450	551	18.284	3.763	14.521	575
Computación	1.093	386	707	7	1.454	492	962	25	2.161	951	1.210	28	2.004	757	1.247	29
Eléctrica	4.860	1.192	3.668	179	4.485	960	3.525	132	4.708	966	3.742	166	4.951	1.011	3.940	159
Electromecánica	5.045	1.243	3.802	129	5.862	1.266	4.596	190	6.119	1.207	4.912	158	6.361	1.326	5.035	227
Electrónica	18.038	3.793	14.245	590	16.632	2.874	13.758	664	16.825	2.727	14.098	594	17.033	2.899	14.134	676
Hidráulica	238	28	210	20	352	67	285	10	366	60	306	15	393	97	296	13
Industrial	16.237	3.563	12.674	595	20.878	4.629	16.249	977	21.673	4.414	17.259	881	22.784	4.418	18.366	1.021
Informática/Sistemas	35.742	8.723	27.019	994	32.627	6.844	25.783	1.040	32.913	6.125	26.788	1.010	33.177	6.429	26.748	1.114
Materiales	151	10	141	15	205	51	154	23	285	79	206	15	309	76	233	15
Mecánica	9.100	2.203	6.897	340	13.072	3.010	10.062	439	13.541	2.769	10.772	405	14.073	3.056	11.017	402
Metalúrgica	190	28	162	2	202	33	169	8	203	33	170	8	212	40	172	8
Minas	373	80	293	5	615	159	456	11	627	139	488	14	632	139	493	13
No Unificada	1.219	539	680	19	3.124	1.094	2.030	44	3.281	982	2.299	85	3.473	1.052	2.421	86
Nuclear	50	10	40	8	51	18	33	12	52	20	32	13	49	17	32	9
Petróleo	631	222	409	12	802	181	621	25	774	143	631	24	802	184	618	47
Química	9.486	2.368	7.118	405	13.087	2.877	10.210	443	13.893	2.743	11.150	520	14.047	2.553	11.494	644
Telecomunicaciones	1.166	219	947	10	832	104	728	83	837	152	685	49	820	171	649	46
Total Terminales Agropecuarias	25.429	5.873	19.556	948	29.570	5.398	24.172	1.143	30.086	5.081	25.005	1.284	30.620	4.785	25.835	1.351
Agronómica	21.365	4.724	16.641	846	25.772	4.588	21.184	1.035	26.327	4.270	22.057	1.159	26.650	3.944	22.706	1.236
Forestal	1.289	390	899	43	1.053	205	848	34	980	136	844	35	1.082	207	875	40
Recursos Naturales	1.632	408	1.224	27	1.646	364	1.282	39	1.781	398	1.383	71	1.842	377	1.465	53
Zootecnista	1.143	351	792	32	1.099	241	858	35	998	277	721	19	1.046	257	789	22

Nota:

(1) Según CONFEDI (Consejo Federal de Decanos de Ingeniería) se acordó declarar de interés público 21 terminales de la disciplina: Aeronáutica, Agrimensura, Alimentos, Ambiental, Biomédica o Bioingeniería, Civil, Computación, Eléctrica, Electromecánica, Electrónica, Hidráulica, Industrial, Informática o Sistemas, Materiales, Mecánica, Metalúrgica, Minas, Nuclear, Petróleo, Química y Telecomunicaciones.

Fuente: Departamento de Información Universitaria - SPU

Gráfico 1.1.10 · Estudiantes de títulos de grado de ingeniería comprendidos en las 21 terminales unificadas según CONFEDI, según terminal. Año 2011

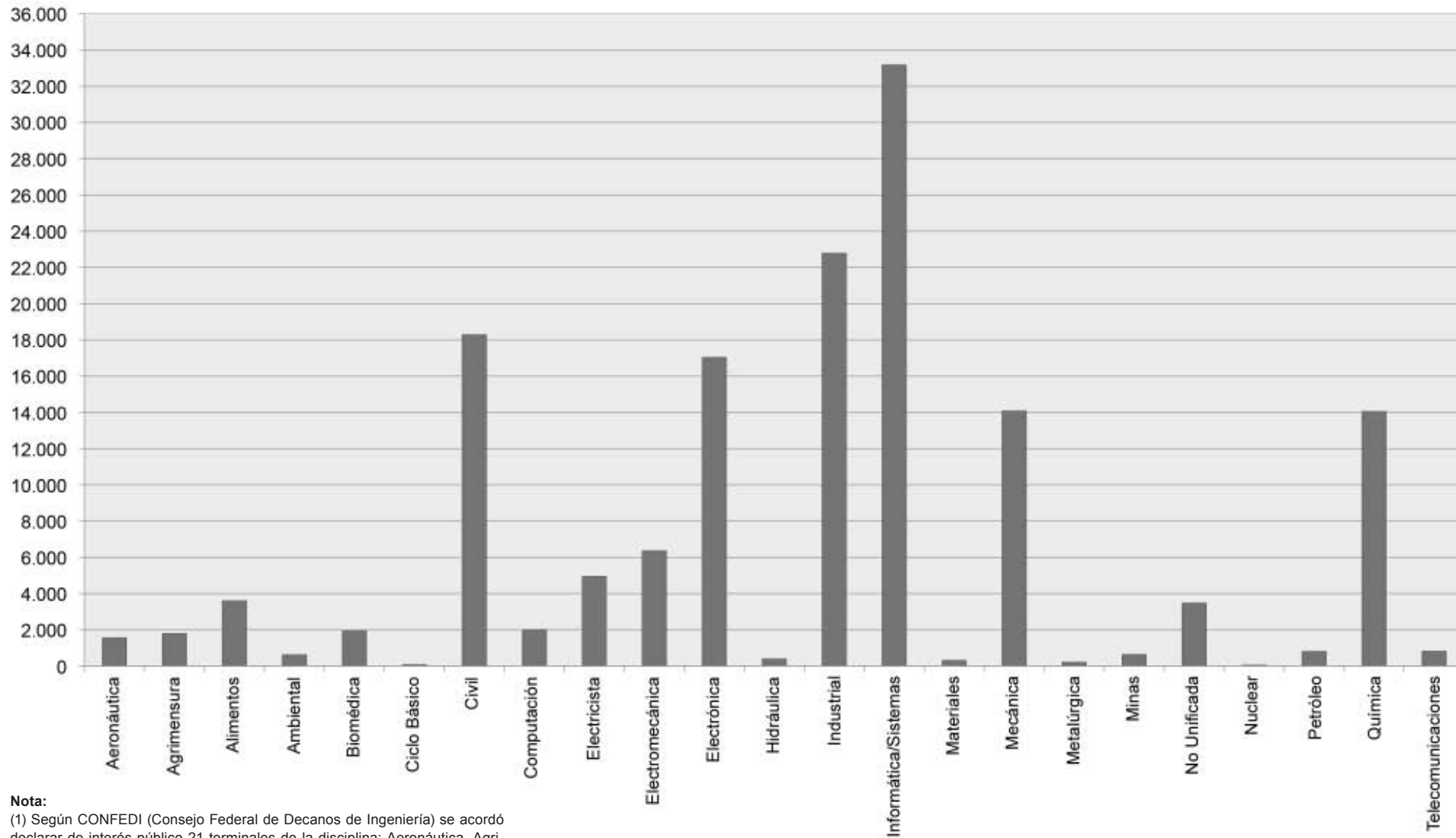

Nota:

(1) Según CONFEDI (Consejo Federal de Decanos de Ingeniería) se acordó declarar de interés público 21 terminales de la disciplina: Aeronáutica, Agromensura, Alimentos, Ambiental, Biomédica o Bioingeniería, Civil, Computación, Eléctrica, Electromecánica, Electrónica, Hidráulica, Industrial, Informática o Sistemas, Materiales, Mecánica, Metalúrgica, Minas, Nuclear, Petróleo, Química y Telecomunicaciones.

Fuente: Departamento de Información Universitaria - SPU

Cuadro 1.1.9 - Estudiantes de títulos de posgrado por sector de gestión según tipo de título e institución. Año 2011

		Sector de gestión				
		Total	Estatal	Privado	Internacional	Extranjero
Tipo de título	Tipo Institución	124.655	93.415	25.342	5.762	136
Doctorado	Total	21.246	17.817	3.371	58	-
	Instituto Universitario	303	-	303	-	-
	Universidad	20.943	17.817	3.068	58	-
Maestría	Total	45.173	31.671	12.677	689	136
	Instituto Universitario	853	312	541	-	-
	Universidad	44.320	31.359	12.136	689	136
Especialidad	Total	58.236	43.927	9.294	5.015	-
	Instituto Universitario	1.607	750	857	-	-
	Universidad	56.629	43.177	8.437	5.015	-

Fuente: Departamento de Información Universitaria - SPU

Cuadro 1.1.10 - Egresados de títulos de posgrado por sector de gestión según tipo de título e institución. Año 2011

		Sector de gestión				
		Total	Estatal	Privado	Internacional	Extranjero
Tipo de título	Tipo de Institución	11.795	6.973	3.206	1.587	29
Doctorado	Total	1.674	1.476	174	24	-
	Instituto Universitario	26	-	2	24	-
	Universidad	1.648	1.476	172	-	-
Maestría	Total	2.807	1.236	1.458	84	29
	Instituto Universitario	164	34	46	84	-
	Universidad	2.643	1.202	1.412	-	29
Especialidad	Total	7.314	4.261	1.574	1.479	-
	Instituto Universitario	1.768	138	151	1.479	-
	Universidad	5.546	4.123	1.423	-	-

Fuente: Departamento de Información Universitaria - SPU

Gráfico 1.1.11 · Estudiantes y egresados de títulos de posgrado según tipo de título. Año 2011

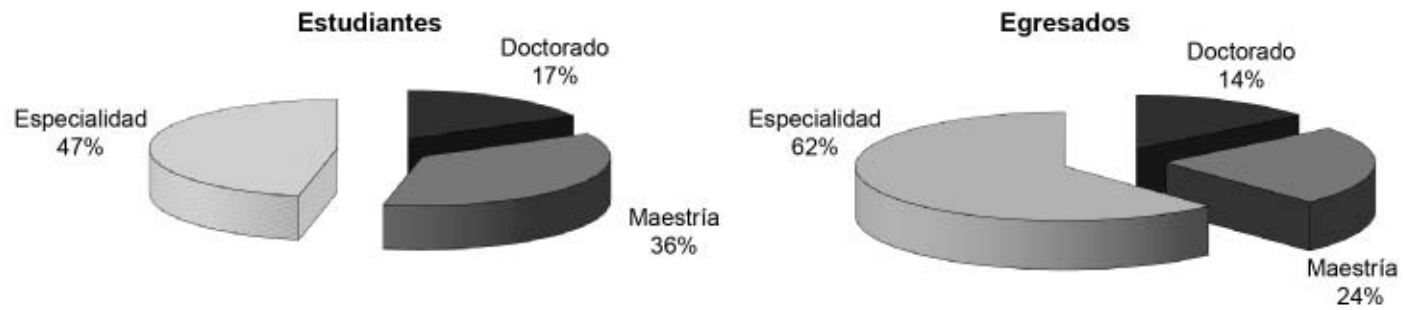

Fuente: Departamento de Información Universitaria - SPU

Gráfico 1.1.12 · Estudiantes de títulos de posgrado según sector de gestión. Año 2011

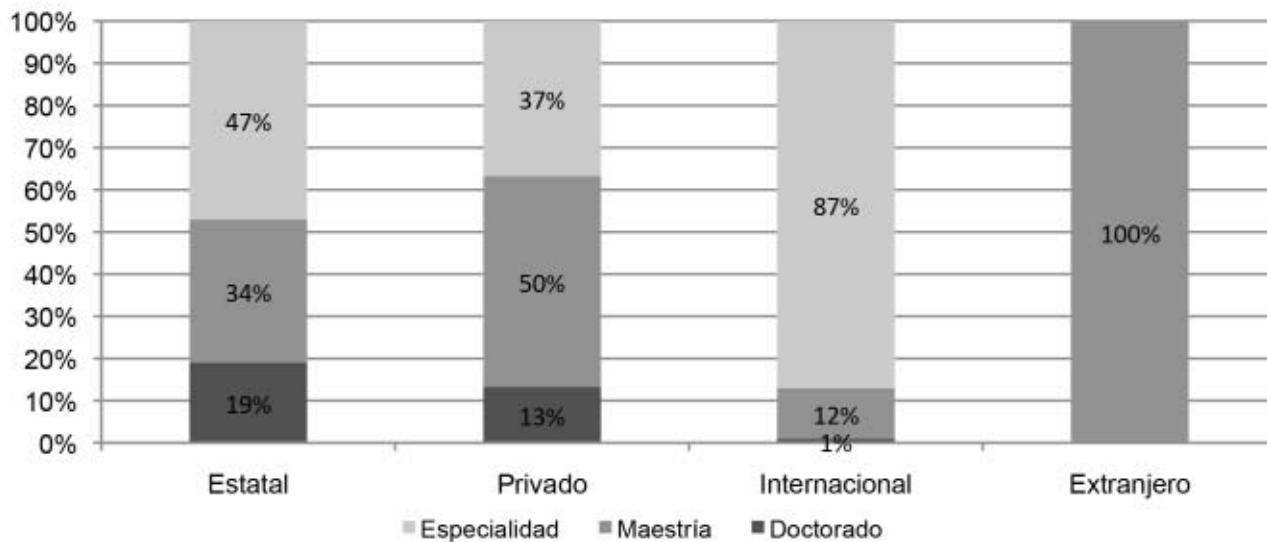

Fuente: Departamento de Información Universitaria - SPU

Gráfico 1.1.13 · Egresados de títulos de posgrado según sector de gestión. Año 2011

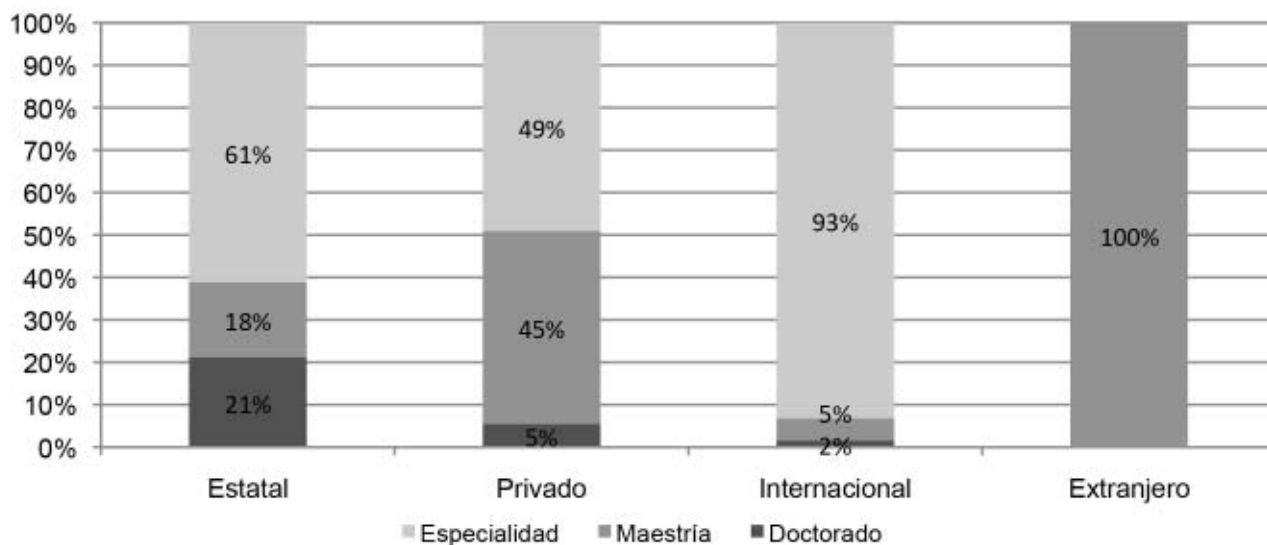

Fuente: Departamento de Información Universitaria - SPU

Cuadro 1.1.11 - Estudiantes de títulos de posgrado según rama de estudio y tipo de título. Año 2011

Rama	Total					Estatal					Privado				
	Total	Doctorado	Maestría	Especialidad	Otros Posgrados	Total	Doctorado	Maestría	Especialidad	Otros Posgrados	Total	Doctorado	Maestría	Especialidad	Otros Posgrados
Total	124.655	21.246	45.173	53.860	4.376	93.415	17.817	31.671	43.927	-	25.342	3.371	12.677	9.261	33
Ciencias Aplicadas	15.000	2.703	5.215	7.049	33	13.707	2.616	4.599	6.492	-	1.293	87	616	557	33
Ciencias Básicas	7.159	4.469	2.022	668	-	6.959	4.469	1.856	634	-	200	-	166	34	-
Ciencias de la Salud	20.250	2.078	4.155	14.017	-	14.140	1.674	3.123	9.343	-	6.110	404	1.032	4.674	-
Ciencias Humanas	26.785	3.539	8.999	10.560	3.687	19.645	2.637	7.972	9.036	-	2.666	902	896	868	-
Ciencias Sociales	53.911	6.939	24.782	21.534	656	37.414	4.903	14.121	18.390	-	15.073	1.978	9.967	3.128	-
Sin Rama ⁽¹⁾	1.550	1.518	-	32	-	1.550	1.518	-	32	-	-	-	-	-	-

Rama	Internacional					Extranjero				
	Total	Doctorado	Maestría	Especialidad	Otros Posgrados	Total	Doctorado	Maestría	Especialidad	Otros Posgrados
Total	5.762	58	689	672	4.343	136	-	136	-	-
Ciencias Aplicadas	-	-	-	-	-	-	-	-	-	-
Ciencias Básicas	-	-	-	-	-	-	-	-	-	-
Ciencias de la Salud	-	-	-	-	-	-	-	-	-	-
Ciencias Humanas	4.474	-	131	656	3.687	-	-	-	-	-
Ciencias Sociales	1.288	58	558	16	656	136	-	136	-	-
Sin Rama ⁽¹⁾	-	-	-	-	-	-	-	-	-	-

Fuente: Departamento de Información Universitaria - SPU

(1) Títulos académicos que por sus características pueden ser clasificados en distintas ramas de estudio.

Gráfico 1.1.14 · Estudiantes de títulos de posgrado según rama de estudio y tipo de de título. Año 2011

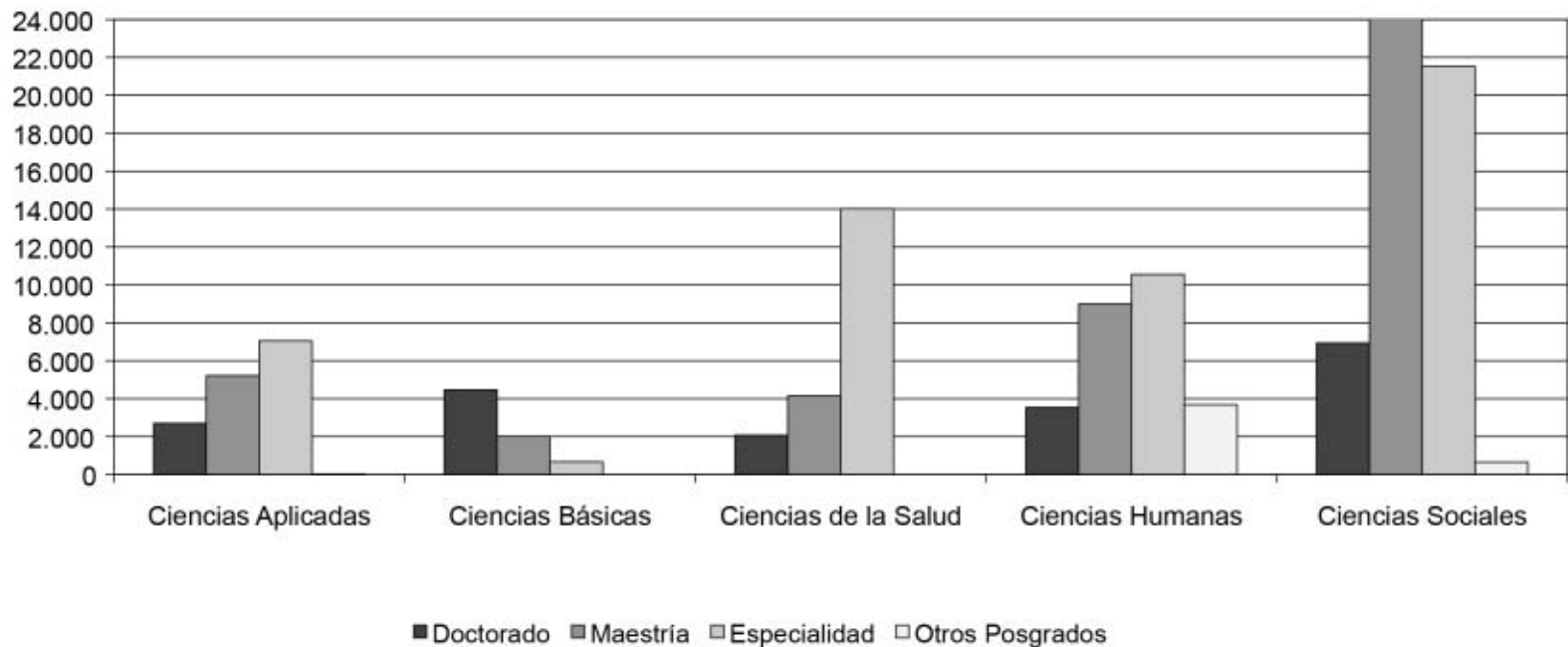

Fuente: Departamento de Información Universitaria - SPU

Cuadro 1.1.12 - Egresados de títulos de posgrado según rama de estudio y tipo de título. Año 2011

Rama	Total					Estatal					Privado				
	Total	Doctorado	Maestría	Especialidad	Otros Posgrados	Total	Doctorado	Maestría	Especialidad	Otros Posgrados	Total	Doctorado	Maestría	Especialidad	Otros Posgrados
Total	11.795	1.674	2.807	6.073	1.241	6.973	1.476	1.236	4.261	-	3.206	174	1.458	1.574	-
Ciencias Aplicadas	1.409	227	292	890	-	1.220	224	229	767	-	189	3	63	123	-
Ciencias Básicas	797	634	93	70	-	776	634	91	51	-	21	0	2	19	-
Ciencias de la Salud	2.503	159	129	2.215	-	1.641	131	69	1.441	-	862	28	60	774	-
Ciencias Humanas	2.733	318	387	973	1.055	1.185	252	291	642	-	240	66	70	104	-
Ciencias Sociales	4.352	335	1.906	1.925	186	2.150	234	556	1.360	-	1.894	77	1.263	554	-
Sin Rama ⁽¹⁾	1	1	-	-	-	1	1	-	-	-	-	-	-	-	-

Rama	Internacional					Extranjero				
	Total	Doctorado	Maestría	Especialidad	Otros Posgrados	Total	Doctorado	Maestría	Especialidad	Otros Posgrados
Total	1.587	24	84	238	1.241	29	-	29	-	-
Ciencias Aplicadas	-	-	-	-	-	-	-	-	-	-
Ciencias Básicas	-	-	-	-	-	-	-	-	-	-
Ciencias de la Salud	-	-	-	-	-	-	-	-	-	-
Ciencias Humanas	1.308	-	26	227	1.055	-	-	-	-	-
Ciencias Sociales	279	24	58	11	186	29	-	29	-	-
Sin Rama ⁽¹⁾	-	-	-	-	-	-	-	-	-	-

Nota: (1) Ofertas Académicas que por sus características pueden ser clasificadas en distintas ramas de estudio

Fuente: Departamento de Información Universitaria - SPU

Gráfico 1.1.15 · Egresados de títulos de posgrado según rama de estudio y tipo de título. Año 2011

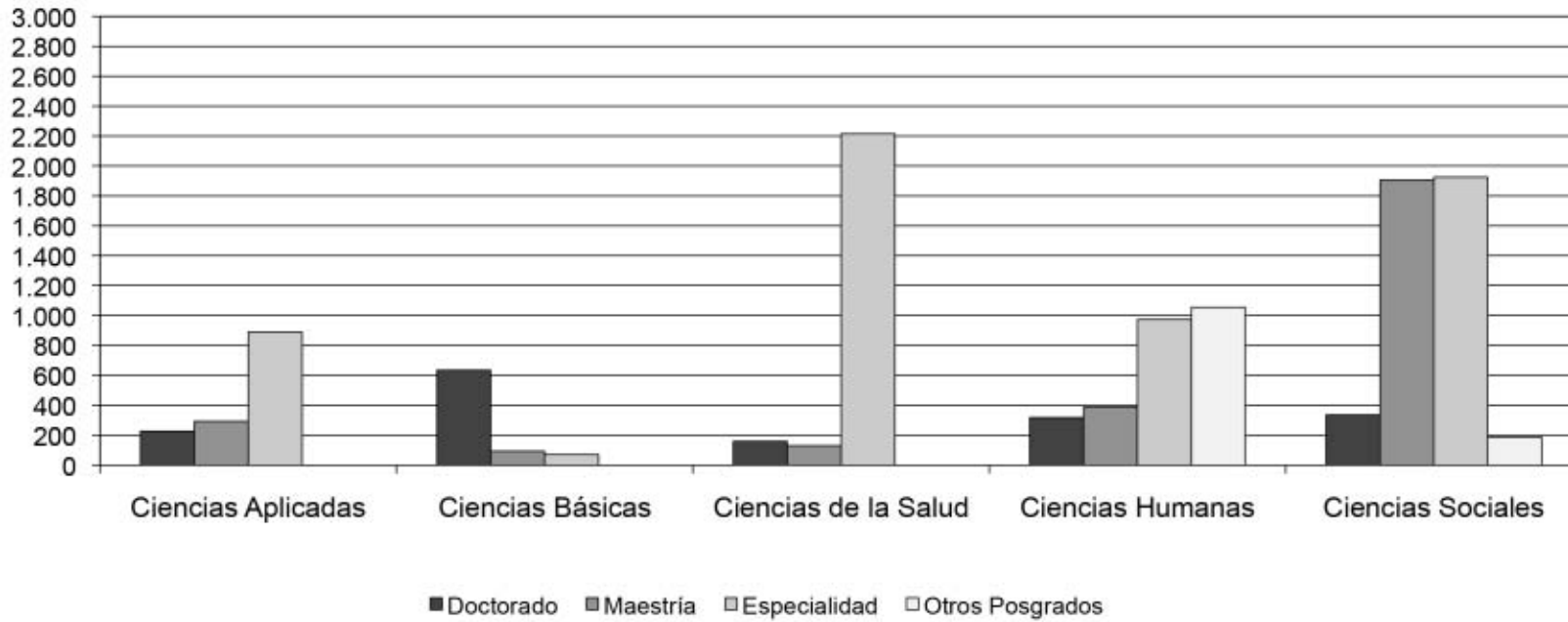

Fuente: Departamento de Información Universitaria - SPU

Cuadro 1.1.13 - Estudiantes de títulos de posgrado por tipo de título según Región CPRES. Año 2011

Región CPRES	Total					Estatal					Privado				
	Total	Doctorado	Maestría	Especialidad	Otros Posgrados	Total	Doctorado	Maestría	Especialidad	Otros Posgrados	Total	Doctorado	Maestría	Especialidad	Otros Posgrados
Total	124.655	21.246	45.173	53.860	4.376	93.415	17.817	31.671	43.927	-	25.342	3.371	12.677	9.261	33
Región Bonaerense	14.321	3.116	5.575	5.630	-	13.034	3.104	4949	4.981	-	1.287	12	626	649	-
Región Centro-Este	16.944	2.698	5.424	8.822	-	15.174	2.070	4551	8.553	-	1.770	628	873	269	-
Región Centro-Oeste	19.382	4.091	7.311	7.980	-	16.984	3.892	6111	6.981	-	2.398	199	1200	999	-
Región Metropolitana	60.116	9.436	22.315	23.989	4.376	34.796	6.846	11641	16.309	-	19.422	2.532	9849	7.008	33
Región Noreste	3.460	415	962	2.083	-	3.305	415	962	1.928	-	155	-	-	155	-
Región Noroeste	7.196	1.194	2.328	3.674	-	6.886	1.194	2199	3.493	-	310	-	129	181	-
Región Sur	3.236	296	1.258	1.682	-	3.236	296	1258	1.682	-	-	-	-	-	-

Región CPRES	Internacional					Extranjero				
	Total	Doctorado	Maestría	Especialidad	Otros Posgrados	Total	Doctorado	Maestría	Especialidad	Otros Posgrados
Total	5.762	58	689	672	4.343	136	-	136	-	-
Región Bonaerense	-	-	-	-	-	-	-	-	-	-
Región Centro-Este	-	-	-	-	-	-	-	-	-	-
Región Centro-Oeste	-	-	-	-	-	-	-	-	-	-
Región Metropolitana	5.762	58	689	672	4.343	136	-	136	-	-
Región Noreste	-	-	-	-	-	-	-	-	-	-
Región Noroeste	-	-	-	-	-	-	-	-	-	-
Región Sur	-	-	-	-	-	-	-	-	-	-

Fuente: Departamento de Información Universitaria - SPU

Gráfico 1.1.16 · Estudiantes de títulos de posgrado por tipo de título según región CPRES. Año 2011

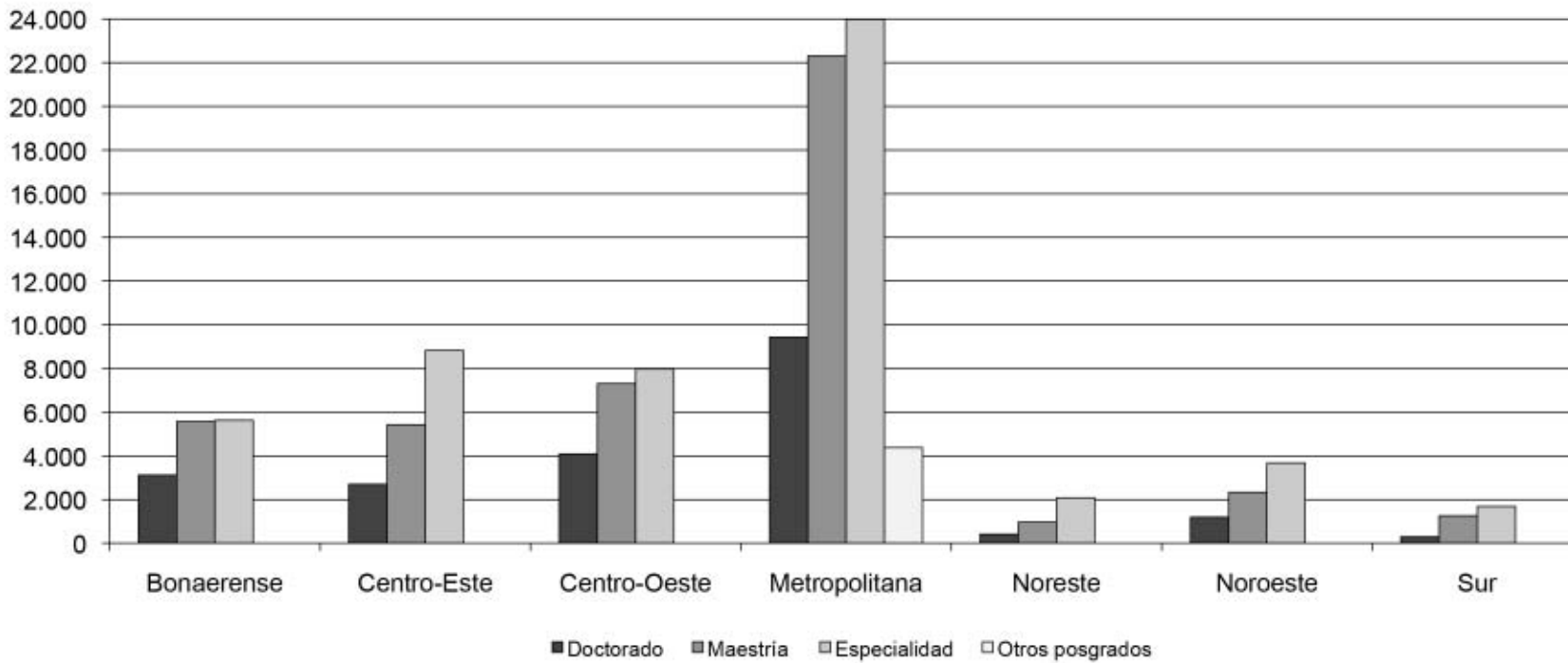

Fuente: Departamento de Información Universitaria - SPU

Cuadro 1.1.14 - Egresados de títulos de posgrado por tipo de título según Región CPRES. Año 2011

Región CPRES	Total					Estatal					Privado				
	Total	Doctorado	Maestría	Especialidad	Otros posgrados	Total	Doctorado	Maestría	Especialidad	Otros posgrados	Total	Doctorado	Maestría	Especialidad	Otros posgrados
Total	11.795	1.674	2.807	6.073	1.241	6.973	1.476	1.236	4.261	-	3.206	174	1.458	1.574	-
Región Bonaerense	920	181	374	365	-	638	178	162	298	-	282	3	212	67	-
Región Centro-Este	928	177	215	536	-	834	172	162	500	-	94	5	53	36	-
Región Centro-Oeste	1.726	324	353	1.049	-	1.447	318	242	887	-	279	6	111	162	-
Región Metropolitana	7.132	854	1.672	3.365	1.241	3.070	670	484	1.916	-	2.446	160	1.075	1.211	-
Región Noreste	430	23	44	363	-	342	23	44	275	-	88	-	-	88	-
Región Noroeste	330	81	85	164	-	313	81	78	154	-	17	-	7	10	-
Región Sur	329	34	64	231	-	329	34	64	231	-	-	-	-	-	-

Región CPRES	Internacional					Extranjero				
	Total	Doctorado	Maestría	Especialidad	Otros posgrados	Total	Doctorado	Maestría	Especialidad	Otros posgrados
Total	1.587	24	84	238	1.241	29	-	29	-	-
Región Bonaerense	-	-	-	-	-	-	-	-	-	-
Región Centro-Este	-	-	-	-	-	-	-	-	-	-
Región Centro-Oeste	-	-	-	-	-	-	-	-	-	-
Región Metropolitana	1.587	24	84	238	1.241	29	-	29	-	-
Región Noreste	-	-	-	-	-	-	-	-	-	-
Región Noroeste	-	-	-	-	-	-	-	-	-	-
Región Sur	-	-	-	-	-	-	-	-	-	-

Fuente: Departamento de Información Universitaria - SPU

Gráfico 1.1.17 · Egresados de títulos de posgrado por tipo de título según región CPRES. Año 2011

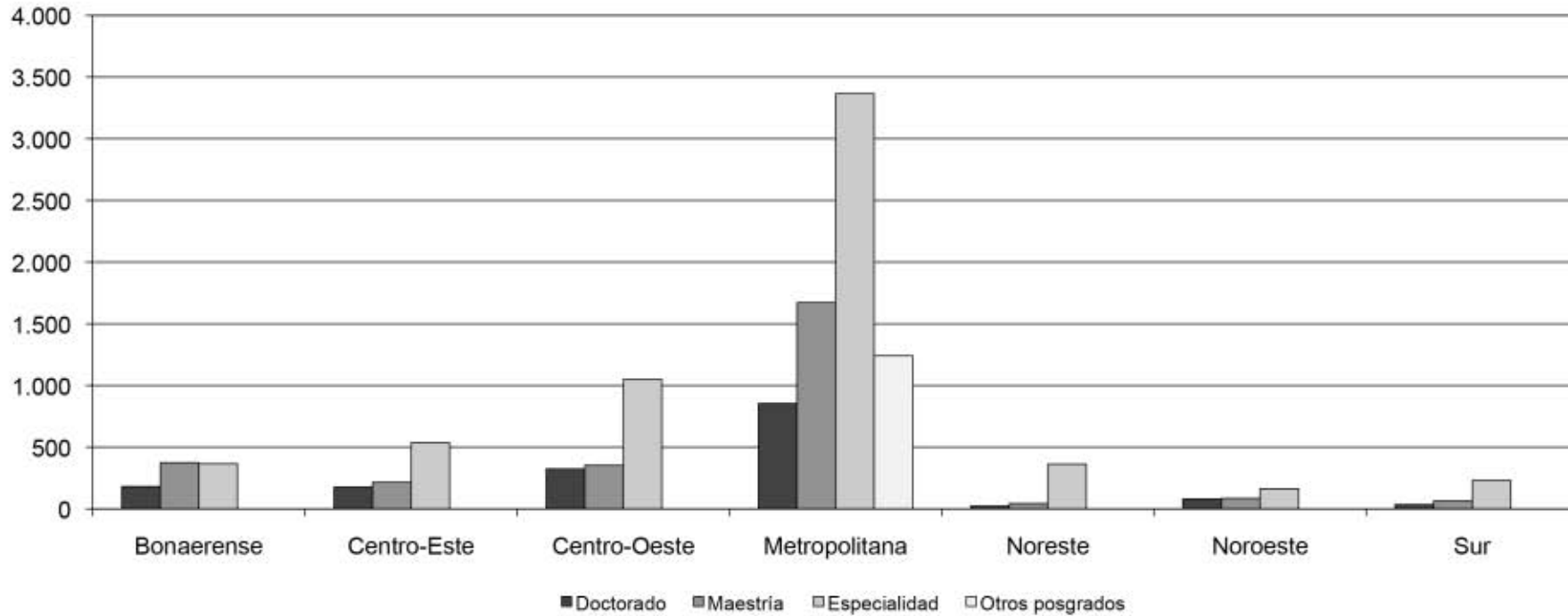

Fuente: Departamento de Información Universitaria - SPU

Cuadro 1.1.15 · Tasa de Escolarización del Sistema de Educación Superior Argentino de la población de 20 a 24 años. Años 2001 - 2010 - 2011

Rango utilizado por OCDE. Población 20-24	2001 ⁽¹⁾	2010 ⁽¹⁾	2011 ⁽²⁾
Tasa Neta Universitaria ⁽³⁾	17,0%	21,1%	22,0%
Tasa Bruta Universitaria ⁽³⁾	35,0%	52,1%	54,5%
Tasa Bruta de Educación Superior ^{(3) (4)}	51,0%	72,4%	75,8%

(1) Datos del Censo de Población INDEC 2001 y 2010 respectivamente.

(2) Datos de Estimaciones Poblacionales INDEC 1950-2015 (Método de multiplicadores de Sprague y Karup King para estimaciones por año calendario). Serie Análisis Demográfico N° 30. INDEC / CELADE, 2004.

(3) Para el cálculo de la tasa las universidades que no declararon datos por edad (Cuadro 2.1.5 y 2.2.5) se estimaron con la distribución por grupos según el total de las universidades por gestión.

(4) Los datos correspondientes a la cantidad de estudiantes de la Educación Superior No Universitaria, fueron suministrados por la Dirección Nacional de Información y Evaluación de la Calidad Educativa.

Fuente: Departamento de Información Universitaria-SPU

Cuadro 1.1.16 · Tasa de Escolarización del Sistema de Educación Superior Argentino de la población de 18 a 24 años. Años 2001 - 2010 - 2011

Rango utilizado en Argentina Población 18-24	2001 ⁽¹⁾	2010 ⁽¹⁾	2011 ⁽²⁾
Tasa Neta Universitaria ⁽³⁾	16%	18,9%	19,6%
Tasa Bruta Universitaria ⁽³⁾	25%	36,3%	37,8%
Tasa Bruta de Educación Superior ^{(3) (4)}	36%	50,5%	52,6%

(1) Datos del Censo de Población INDEC 2001 y 2010 respectivamente.

(2) Datos de Estimaciones Poblacionales INDEC 1950-2015 (Método de multiplicadores de Sprague y Karup King para estimaciones por año calendario). Serie Análisis Demográfico N° 30. INDEC / CELADE, 2004.

(3) Para el cálculo de la tasa las universidades que no declararon datos por edad (Cuadro 2.1.5 y 2.2.5) se estimaron con la distribución por grupos según el total de las universidades por gestión.

(4) Los datos correspondientes a la cantidad de estudiantes de la Educación Superior No Universitaria, fueron suministrados por la Dirección Nacional de Información y Evaluación de la Calidad Educativa.

Fuente: Departamento de Información Universitaria-SPU

Cuadro 1.1.17 · Cargos Docentes de Universidades Nacionales clasificados por dedicación y categoría según sexo. Año 2011

	Total	Mujeres	%	Varones	%
Total	185.503	93.428	50,4	92.075	49,6
Total Exclusiva	20.355	11.099	54,5	9.256	45,5
Titular	4.702	2.068	44,0	2.634	56,0
Asociado	2.166	1.121	51,8	1.045	48,2
Adjunto	6.570	3.683	56,1	2.887	43,9
JTP	4.901	3.007	61,4	1.894	38,6
Ayudante 1°	2.016	1.220	60,5	796	39,5
Total Semi Exclusiva	30.461	15.889	52,2	14.572	47,8
Titular	4.281	1.728	40,4	2.553	59,6
Asociado	1.114	460	41,3	654	58,7
Adjunto	7.829	3.921	50,1	3.908	49,9
JTP	11.226	6.309	56,2	4.917	43,8
Ayudante 1°	6.011	3.471	57,7	2.540	42,3
Total Simple	105.992	46.324	44,8	57.005	55,2
Titular	8.084	2.663	32,9	5.421	67,1
Asociado	2.883	847	29,4	2.036	70,6
Adjunto	22.068	8.887	40,3	13.181	59,7
JTP	27.674	13.561	49,0	14.113	51,0
Ayudante 1°	34.371	18.291	53,2	16.080	46,8
Ayudante 2°	10.912	4.738	43,4	6.174	56,6
Total Otros	5.806	2.857	49,2	2.949	50,8
Total Preuniversitarios	22.889	14.596	63,8	8.293	36,2

Notas:

Dentro de la dedicación Semiexclusiva se incluyen los cargos informados en la dedicación tiempo completo (Universidades: La Matanza, Lanús, Noroeste de la PBA, San Luis, Santiago del Estero, Tres de Febrero, Villa María). No se incluyen los cargos informados como de Situación Laboral inactiva y los informados como Estado Laboral Becas y pasantías. Se toman en cuenta los campos "categoría equivalente" y "dedicación equivalente". Los cargos liquidados mediante la modalidad de asociación o subrogancia entre dos cargos de distintas categorías y/o escalafones se computan en la categoría del cargo de mayor nivel.

Fuente:

Sistema RHUN (Recursos Humanos de Universidades Nacionales), correspondiente al mes de septiembre 2011.
Área de Recursos Humanos de las Universidades Nacionales. Dirección Nacional de Presupuesto e Información Universitaria

Gráfico 1.1.18 · Distribución de cargos docentes según dedicación. Año 2011

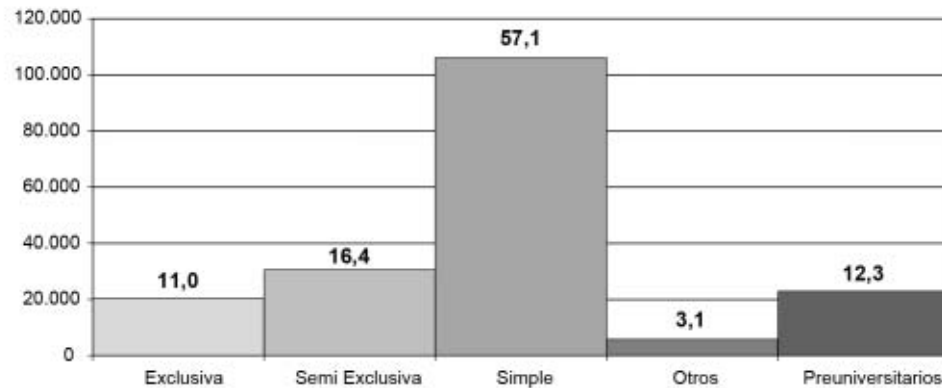

Fuente:
Sistema RHUN (Recursos Humanos de Universidades Nacionales), correspondiente al mes de septiembre 2011.
Área de Recursos Humanos de las Universidades Nacionales. Dirección Nacional de Presupuesto e Información Universitaria

Gráfico 1.1.20 · Distribución de cargos docentes con dedicación semi exclusiva según categoría. Año 2011

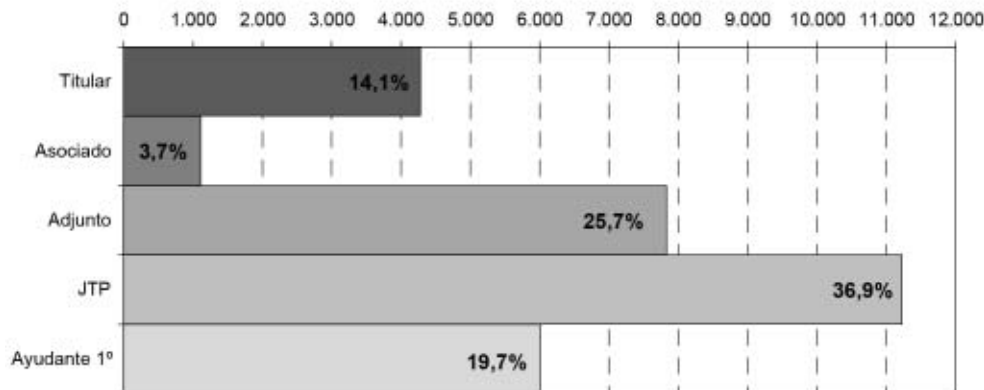

Fuente:
Sistema RHUN (Recursos Humanos de Universidades Nacionales), correspondiente al mes de septiembre 2011.
Área de Recursos Humanos de las Universidades Nacionales. Dirección Nacional de Presupuesto e Información Universitaria

Gráfico 1.1.19 · Distribución de cargos docentes con dedicación exclusiva según categoría. Año 2011

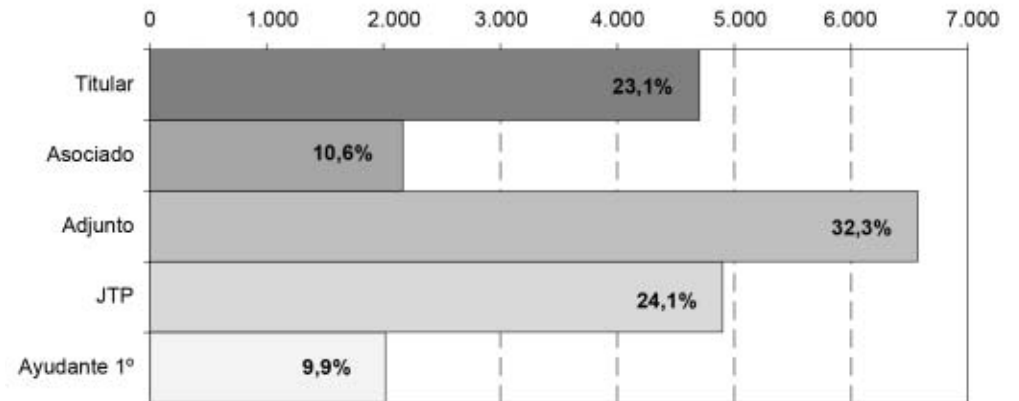

Fuente:
Sistema RHUN (Recursos Humanos de Universidades Nacionales), correspondiente al mes de septiembre 2011.
Área de Recursos Humanos de las Universidades Nacionales. Dirección Nacional de Presupuesto e Información Universitaria

Gráfico 1.1.21 · Distribución de cargos docentes con dedicación simple según categoría. Año 2011

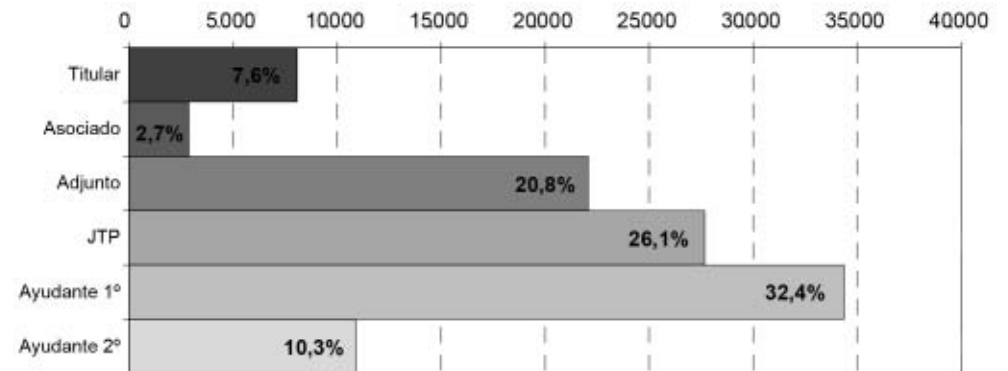

Fuente:
Sistema RHUN (Recursos Humanos de Universidades Nacionales), correspondiente al mes de septiembre 2011.
Área de Recursos Humanos de las Universidades Nacionales. Dirección Nacional de Presupuesto e Información Universitaria

Cuadro 1.1.18 · Cargos Docentes de Instituciones Universitarias Nacionales por dedicación⁽¹⁾. Evolución 2006 - 2011

	2006	2007	2008	2009	2010	2011
Total Cargos docentes	128.314	135.126	142.767	146.983	149.123	156.808
Exclusiva	17.059	17.928	18.641	19.461	19.931	20.355
Semiexclusiva	28.671	28.631	28.711	29.256	29.557	30.461
Simple	82.584	88.567	95.415	98.266	102.097	105.992

Nota:
(1) No incluye los cargos docentes "Otros" y "preuniversitarios"

Fuente:
Sistema RHUN (Recursos Humanos de Universidades Nacionales).
Área de Recursos Humanos de las Universidades Nacionales. Dirección Nacional de Presupuesto e Información Universitaria

Gráfico 1.1.22 · Evolución de los Cargos Docentes de las Instituciones Universitarias Nacionales según dedicación⁽¹⁾. Período 2006 - 2011

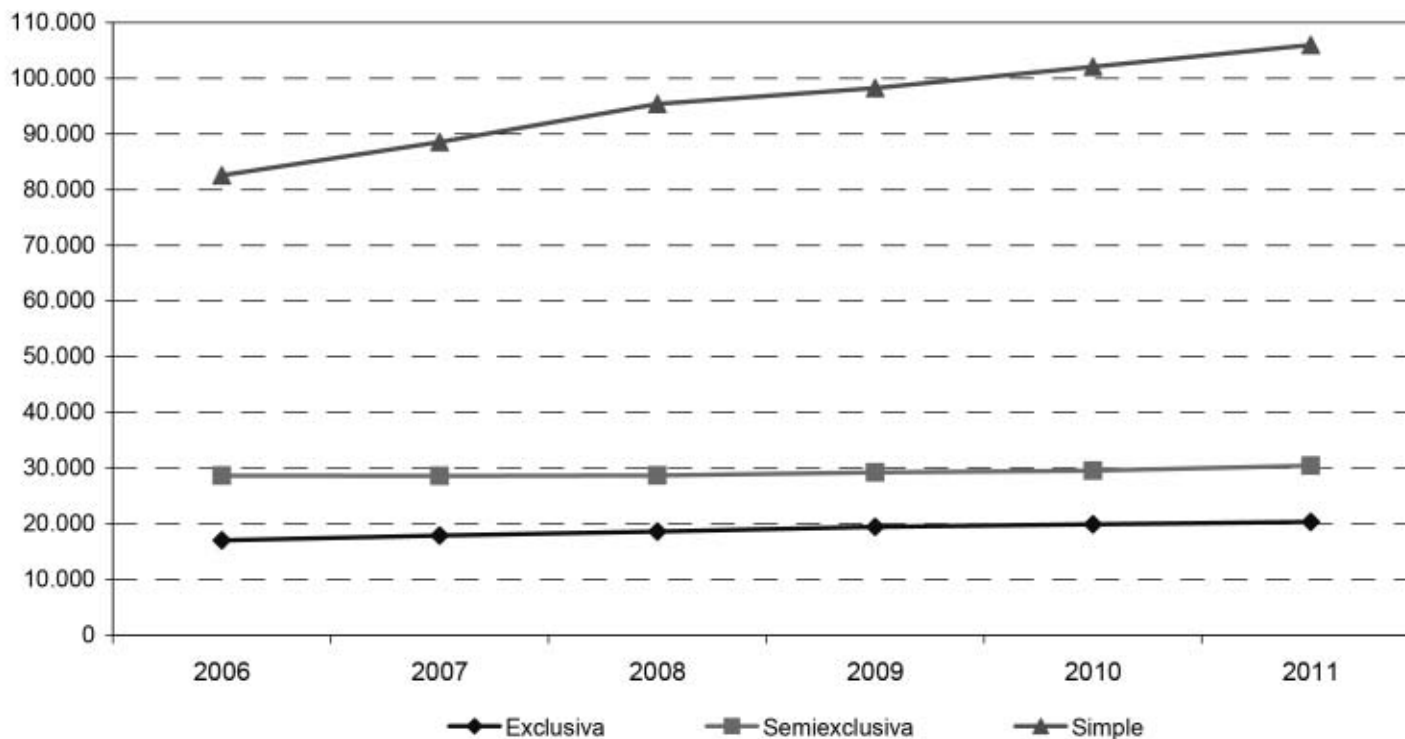

Nota:
(1) No incluye los cargos docentes "Otros" y "preuniversitarios"

Fuente:
Sistema RHUN (Recursos Humanos de Universidades Nacionales).
Área de Recursos Humanos de las Universidades Nacionales. Dirección Nacional de Presupuesto e Información Universitaria

Cuadro 1.1.19 · Cargos Docentes de Instituciones Universitarias Nacionales por edad⁽⁴⁾. Año 2011

Edad	Total	18 a 24 años	25 a 29 años	30 a 34 años	35 a 39 años	40 a 44 años	45 a 49 años	50 a 54 años	55 a 59 años	60 a 64 años	+ de 65 años
Absolutos	185.503	3.889	11.448	20.958	23.269	24.180	28.540	25.509	21.426	15.233	11.051
%	100,0	2,1	6,2	11,3	12,5	13,0	15,4	13,8	11,6	8,2	6,0

Notas:

No se incluyen los cargos informados como de Situación Laboral inactiva y los informados como Estado Laboral Becas y pasantías.
Los cargos liquidados mediante la modalidad de asociación o subrogancia entre dos cargos de distintas categorías y/o escalafones se computan en la categoría del cargo de mayor nivel.

Fuente:

Sistema RHUN (Recursos Humanos de Universidades Nacionales), correspondiente al mes de septiembre 2011.
Área de Recursos Humanos de las Universidades Nacionales. Dirección Nacional de Presupuesto e Información Universitaria.

Gráfico 1.1.23 · Cargos docentes según edad⁽⁴⁾. Año 2011

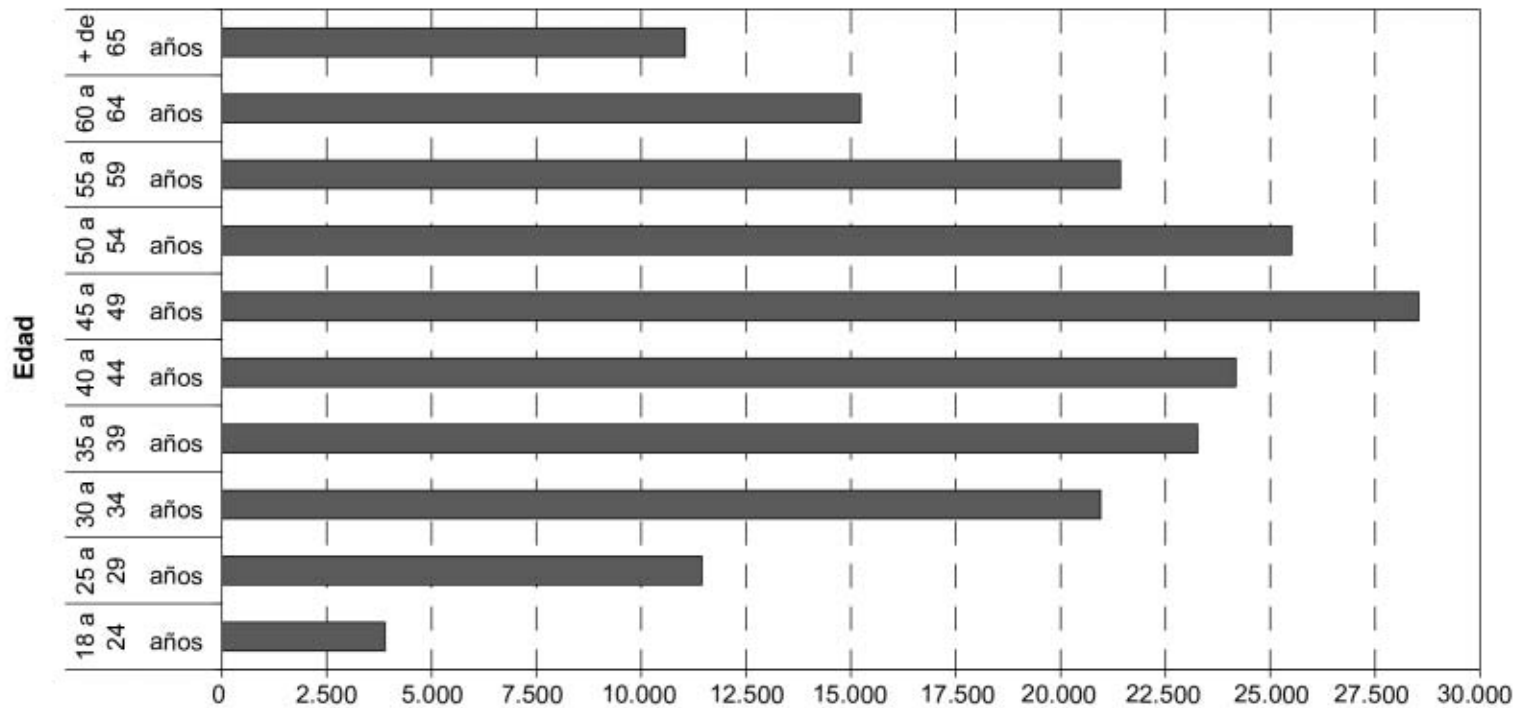

Notas:

(1) No se incluyen los cargos informados como de Situación Laboral inactiva y los informados como Estado Laboral Becas y pasantías.
Los cargos liquidados mediante la modalidad de asociación o subrogancia entre dos cargos de distintas categorías y/o escalafones se computan en la categoría del cargo de mayor nivel.

Fuente:

Sistema RHUN (Recursos Humanos de Universidades Nacionales), correspondiente al mes de septiembre 2011.
Área de Recursos Humanos de las Universidades Nacionales. Dirección Nacional de Presupuesto e Información Universitaria.

Cuadro 1.1.20 · Antigüedad promedio en años de Cargos docentes de las Instituciones Universitarias Nacionales por Dedicación y Categoría⁽⁴⁾. Año 2011

Dedicación	Promedio	Categoría					
		Titular	Asociado	Adjunto	JTP	Ayudante de 1º	Ayudante de 2º
Exclusiva	21,7	29	26,6	21,7	17,1	10,2	-
Semi Exclusiva	16,8	23,8	23,9	18,9	15	10,2	-
Simple	13,1	22,9	22,1	18	12,9	9,7	4,6
Otros	3,7	-	-	-	-	-	-
Preuniversitarios	18,4	-	-	-	-	-	-
Promedio Antigüedad General	15,2						

Notas:

(1) Se toman en cuenta los años de antigüedad utilizados para la liquidación del adicional correspondiente.

Dentro de la dedicación Semiexclusiva se incluyen los cargos informados en la dedicación tiempo completo.

La dedicación Otros no contempla los cargos Ad Honorem y los contratos.

No se incluyen los cargos informados como Estado Laboral "Becas y pasantías"

Los cargos liquidados mediante la modalidad de asociación o subrogancia entre dos cargos de distintas categorías y/o escalafones se computan en la categoría del cargo de mayor nivel.

Fuente:

Sistema RHUN (Recursos Humanos de Universidades Nacionales), correspondiente al mes de septiembre 2011.

Área de Recursos Humanos de las Universidades Nacionales. Dirección Nacional de Presupuesto e Información Universitaria

Gráfico 1.1.24 · Antigüedad promedio en años de Cargos Docentes de las Instituciones Universitarias Nacionales por Dedicación y Categoría⁽¹⁾. Año 2011

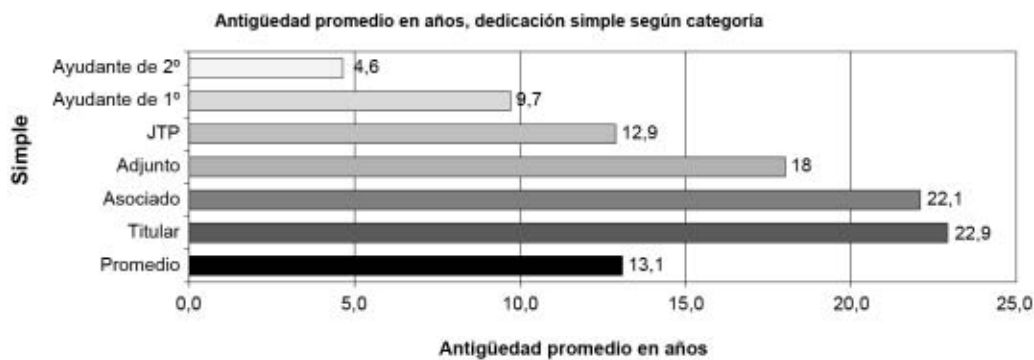
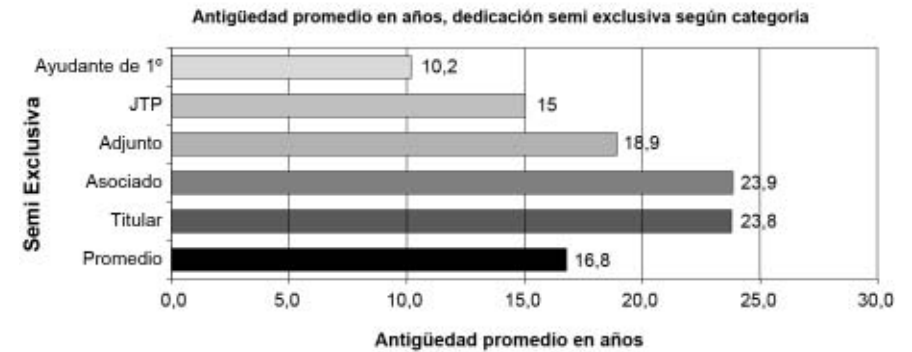
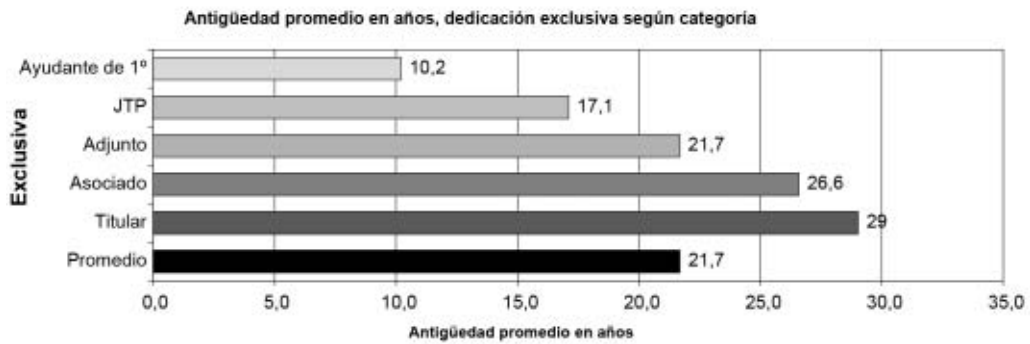

Notas:

(1) Se toman en cuenta los años de antigüedad utilizados para la liquidación del adicional correspondiente. Dentro de la dedicación Semiexclusiva se incluyen los cargos informados en la dedicación tiempo completo. La dedicación Otros no contempla los cargos Ad Honorem y los contratos. No se incluyen los cargos informados como Estado Laboral "Becas y pasantías". Los cargos liquidados mediante la modalidad de asociación o subrogancia entre dos cargos de distintas categorías y/o escalafones se computan en la categoría del cargo de mayor nivel.

Fuente:

Sistema RHUN (Recursos Humanos de Universidades Nacionales), correspondiente al mes de septiembre 2011. Área de Recursos Humanos de las Universidades Nacionales. Dirección Nacional de Presupuesto e Información Universitaria

Cuadro 1.1.21 - Cargos No Docentes de Instituciones Universitarias Nacionales por categoría. Año 2011

Total	47.688
Total Personal Directivo	4.015
1-366	793
2-366	3.210
11-2213	3
10-2213	9
Total Personal Superior	24.029
3-366	6.646
4-366	7.914
5-366	9.429
9-2213	9
8-2213	19
7-2213	12
Total Personal de Apoyo	16.787
6-366	7.063
7-366	9.702
6-2213	9
5-2213	7
4-2213	4
3-2213	1
2-2213	1
Total Otros	2.857
Otros Directivos	14
Ad Honorem	1
Contratos	2.842

Notas:

No se incluyen los cargos informados como de Situación Laboral inactiva. Se toman en cuenta los campos "categoría equivalente" y "dedicación equivalente".
 Los cargos liquidados mediante la modalidad de asociación o subrogancia entre dos cargos de distintas categorías y/o escalafones se computan en la categoría del cargo de mayor nivel.

Fuente:

Sistema RHUN (Recursos Humanos de Universidades Nacionales), correspondiente al mes de septiembre 2011. Área de Recursos Humanos de las Universidades Nacionales. Dirección Nacional de Presupuesto e Información Universitaria

Cuadro 1.1.22 - Crecimiento del salario docente universitario. Remuneraciones Brutas. Diciembre 2001 y Setiembre 2012.

Dedicación	Categoría	Sin Antigüedad		Crecimiento %	Antigüedad promedio		Crecimiento %	Máxima Antigüedad		Crecimiento %
		Diciembre 2001	Setiembre 2012		Diciembre 2001	Setiembre 2012		Diciembre 2001	Setiembre 2012	
Exclusiva	Profesor Titular	1.042	10.009	860,3	1.995	16.181	711,1	2.259	18.349	712,5
	Profesor Asociado	981	8.992	816,8	1.879	14.536	673,8	2.127	16.485	675,0
	Profesor Adjunto	850	7.974	837,9	1.628	12.892	691,7	1.844	14.620	692,9
	Jefe de Trabajos Prácticos	745	6.957	834,4	1.426	11.247	688,6	1.615	12.755	689,8
	Audante de 1ra.	669	6.914	933,7	1.282	9.603	648,8	1.452	10.890	649,9
Semiexcl.	Profesor Titular	576	5.004	768,7	721	7.465	935,7	842	9.175	989,8
	Profesor Asociado	540	4.496	732,2	680	6.706	886,6	796	8.242	934,9
	Profesor Adjunto	446	3.987	793,8	575	5.948	934,7	682	7.310	971,1
	Jefe de Trabajos Prácticos	383	3.479	808,4	503	5.189	932,5	603	6.377	958,3
	Audante de 1ra.	344	3.457	903,7	458	4.430	867,8	553	5.445	885,5
Simple	Profesor Titular	225	2.502	1.010,9	259	3.461	1.235,1	310	4.587	1.378,2
	Profesor Asociado	211	2.248	963,3	244	3.110	1.176,2	292	4.121	1.310,8
	Profesor Adjunto	178	1.994	1.017,5	207	2.758	1.231,2	250	3.655	1.359,8
	Jefe de Trabajos Prácticos	153	1.739	1.037,9	179	2.406	1.247,3	217	3.189	1.367,7
	Audante de 1ra.	135	1.485	998,2	159	2.054	1.192,9	194	2.722	1.300,1
	Ayudante de 2da.	116	1.188	921,7	138	1.643	1.092,0	170	2.178	1.178,7

Fuente:

 Dirección Nacional de Presupuesto
 e Información Universitaria.

Cuadro 1.1.23 · Participación porcentual del presupuesto transferido a las Universidades Nacionales en el Producto Interno Bruto, en millones de pesos a valores corrientes. Presupuesto por estudiante en pesos. Período 2006-2011

Año	Presupuesto de las Universidades Nacionales ⁽¹⁾	P.I.B.	Participación Porcentual	Variación Presupuestaria	Cantidad de Estudiantes ⁽²⁾	Presupuesto x Estudiantes en (\$)
	en millones de \$ corrientes	en millones de \$ corrientes	%	%		
2006	4.016	654.439	0,61	-	1.281.366	3.134,00
2007	5.454	812.456	0,67	35,81	1.242.838	4.389,00
2008	7.498	1.032.758	0,73	37,48	1.255.714	5.971,00
2009	10.005	1.145.458	0,87	33,44	1.281.917	7.805,00
2010	12.844	1.442.655	0,89	28,38	1.313.585	9.777,00
2011	16.939	1.842.022	0,92	31,88	1.406.749	12.041,19

Notas:

(1) Transferencias efectivizadas a las UUNN del total de las Jurisdicciones Nacionales.

(2) Estudiantes de pregrado y grado. Este total no incluye los estudiantes de los Institutos Universitarios de: Aeronáutico, Enseñanza Superior del Ejército, Naval y Policía Federal Argentina, ni de la Universidad Provincial Autónoma de Entre Ríos.

Fuente:

DNPelU-SPU

Gráfico 1.1.25 · Evolución Presupuestaria en millones de pesos. Período 2006-2011⁽¹⁾

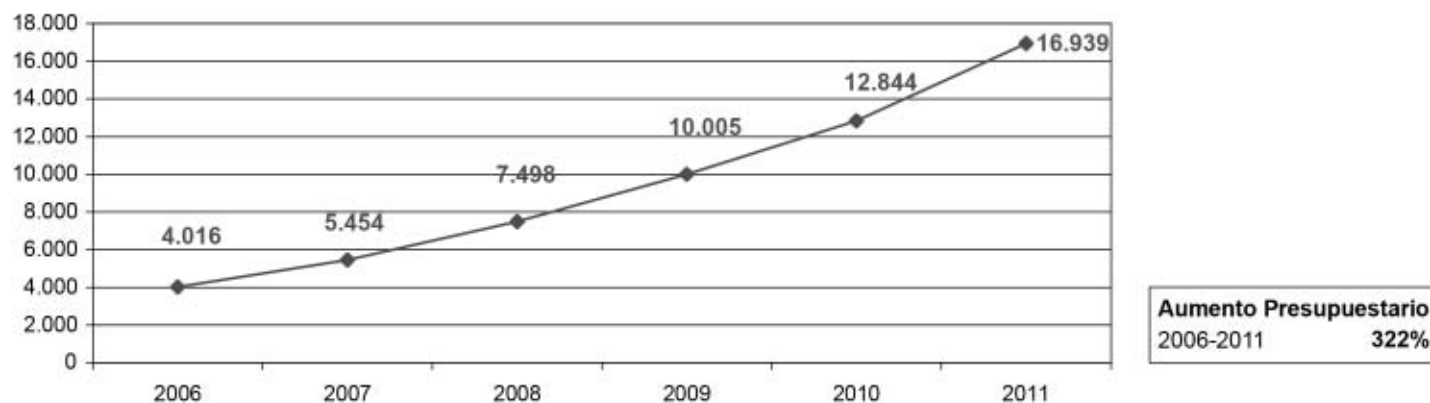

Notas:

(1) Transferencias efectivizadas a las UUNN del total de las Jurisdicciones Nacionales.

Fuente:

DNPelU-SPU

Cuadro 1.1.24 · Ejecución Presupuestaria Total clasificada por objeto del gasto. En pesos⁽⁴⁾. Año 2011

Total (en pesos)	Personal		Bienes de Consumo		Ss. No Personales		Bienes de Uso		Transferencias		Otros Incisos	
	-en \$ -	- en % -	-en \$ -	- en % -	-en \$ -	- en % -	-en \$ -	- en % -	-en \$ -	- en % -	-en \$ -	- en % -
19.001.763.027	14.237.893.837	75%	362.411.365	2%	2.335.511.036	12%	747.205.265	4%	1.281.555.808	7%	37.185.716	0%

Notas:
Los datos surgen de las Cuentas de Cierre al 31-12-11 denunciadas por las Universidades Nacionales, e incluye todas las fuentes de financiamiento.

Fuente:
DNPeIU-SPU

Gráfico 1.1.26 · Ejecución presupuestaria total por objeto del gasto. En pesos⁽⁴⁾. Año 2011

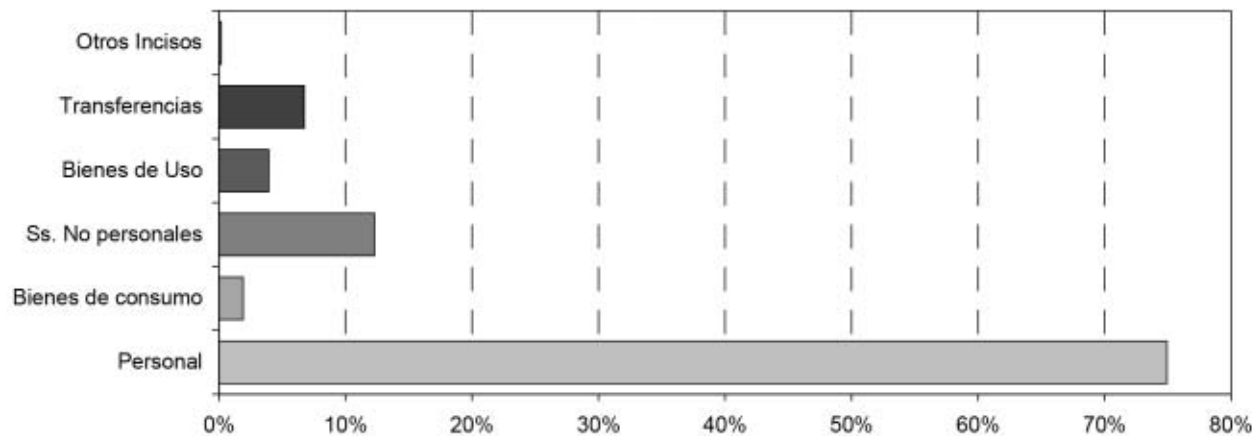

Notas:
(1) Los datos surgen de las Cuentas de Cierre al 31-12-11 denunciadas por las Universidades Nacionales, e incluye todas las fuentes de financiamiento.

Fuente:
DNPeIU-SPU



ANUARIO 2011
Estadísticas Universitarias

Sección 1.2

Indicadores del Sistema Universitario

Cuadro 1.2.1 - Indicadores de población estudiantil de Instituciones universitarias de gestión estatal. Año 2011

Institución	Estudiantes (EST)		Nuevos Inscriptos (NI)		Reinscriptos (RE)		Egresados (EGRE)		% Mujeres Estudiantes	% Mujeres Nuevos Inscriptos	% Mujeres Reinscriptos	% Mujeres Egresados	% de NI Hasta 19	% RE 20 a 24	% de RE con 2 o más materias aprobadas el año anterior	Tasa promedio crecimiento anual de estudiantes 2011-2011
	Abs.	%	Abs.	%	Abs.	%	Abs.	%								
Total de las instituciones	1.441.845	100,0	307.894	100,0	1.133.951	100,0	73.442	100,0	57,4	56,9	57,5	60,8	30,3	30,8	56,0	1,8
Total Universidades Nacionales	1.391.214	96,5	292.662	95,1	1.098.552	96,9	70.398	95,9	57,4	57,0	57,4	61,4	30,8	30,7	55,9	1,6
Arturo Jauretche	3.049	0,2	3.049	1,0	-	-	0	0,0	67,6	67,6	-	0,0	10,9	-	-	-
Avellaneda	641	0,0	641	0,2	-	-	0	0,0	57,3	57,3	-	0,0	10,6	-	-	-
Buenos Aires	351.200	24,4	56.908	18,5	294.292	26,0	18.124	24,7	60,4	61,6	60,1	63,5	55,4	1,1
Catamarca	13.176	0,9	3.884	1,3	9.292	0,8	377	0,5	58,3	54,9	59,7	66,0	30,5	38,2	53,0	1,5
Centro de la PBA	13.875	1,0	2.727	0,9	11.148	1,0	823	1,1	50,4	51,0	50,2	50,8	48,1	45,4	60,9	3,9
Chaco Austral ⁽³⁾	2.639	0,2	1.110	0,4	1.529	0,1	7	0,0	55,4	52,4	57,5	57,1	33,7	60,8	45,0	16,4
Chilecito ⁽³⁾	5.090	0,4	892	0,3	4.198	0,4	60	0,1	59,2	66,1	57,7	53,3	25,3	39,1	55,1	31,0
Comahue	29.065	2,0	8.460	2,7	20.605	1,8	1.054	1,4	65,1	62,5	66,2	68,8	29,3	25,8	45,6	1,5
Córdoba	107.364	7,4	21.311	6,9	86.053	7,6	6.513	8,9	62,1	61,0	62,4	66,5	49,8	43,8	56,8	-0,6
Cuyo	31.397	2,2	6.688	2,2	24.709	2,2	2.348	3,2	61,9	58,9	62,8	62,1	48,2	45,9	64,1	1,3
Entre Ríos	12.495	0,9	2.752	0,9	9.743	0,9	762	1,0	62,5	64,9	61,8	66,4	38,4	43,4	58,3	0,3
Formosa	11.334	0,8	3.873	1,3	7.461	0,7	393	0,5	64,1	62,6	64,8	62,3	39,9	48,3	46,2	1,3
Gral. Sarmiento	5.978	0,4	1.258	0,4	4.720	0,4	294	0,4	49,0	47,0	49,5	54,4	29,1	34,1	49,5	11,3
Jujuy	13.931	1,0	3.717	1,2	10.214	0,9	252	0,3	56,1	50,8	58,0	65,9	32,9	32,5	27,3	1,8
La Matanza	34.634	2,4	5.668	1,8	28.966	2,6	1.838	2,5	54,2	53,5	54,3	65,1	35,6	44,1	59,0	6,3
La Pampa	8.888	0,6	2.112	0,7	6.776	0,6	380	0,5	61,3	64,4	60,3	55,5	38,5	47,1	62,4	1,0
La Plata	108.934	7,6	19.393	6,3	89.541	7,9	5.870	8,0	55,3	55,1	55,4	63,9	35,4	41,3	45,3	2,0
La Rioja	30.329	2,1	5.083	1,7	25.246	2,2	905	1,2	56,6	57,1	62,8	62,8	37,6	41,2	75,5	9,7
Lanús	11.428	0,8	2.546	0,8	8.882	0,8	532	0,7	59,6	54,9	61,0	70,7	20,7	30,8	58,9	9,3
Litoral	42.000	2,9	9.532	3,1	32.468	2,9	1.833	2,5	57,5	56,4	57,8	62,4	37,8	41,8	62,4	4,6
Lomas de Zamora	35.024	2,4	7.366	2,4	27.658	2,4	2.711	3,7	57,2	53,5	58,2	56,8	34,0	34,6	75,5	-1,0
Luján	17.073	1,2	3.975	1,3	13.098	1,2	937	1,3	63,9	61,8	64,5	70,2	43,2	42,3	54,4	-0,8
Mar del Plata	23.454	1,6	4.969	1,6	18.485	1,6	1.332	1,8	62,4	61,7	62,5	67,9	28,7	44,4	56,3	-1,8
Misiones	23.240	1,6	5.481	1,8	17.759	1,6	688	0,9	60,5	64,6	59,2	61,8	34,3	45,8	42,0	2,9
Moreno	1.007	0,1	1.007	0,3	-	-	0	0,0	58,5	58,5	-	0,0	22,3	-	-	-
Nordeste	49.690	3,4	10.525	3,4	39.165	3,5	2.919	4,0	55,3	55,8	55,2	58,4	44,5	44,0	64,1	-0,7
Noroeste de la PBA ⁽³⁾	5.799	0,4	1.533	0,5	4.266	0,4	102	0,1	50,7	43,8	53,2	56,9	46,7	60,8	56,2	23,5
Patagonia Austral	9.011	0,6	4.949	1,6	4.062	0,4	103	0,1	71,9	73,3	70,1	82,5	7,7	32,9	43,1	5,7
Patagonia S. J. Bosco	13.171	0,9	3.418	1,1	9.753	0,9	422	0,6	62,7	60,9	63,4	66,1	36,1	40,2	42,5	-1,1
Quilmes	16.625	1,2	4.300	1,4	12.325	1,1	612	0,8	60,5	63,0	59,6	70,1	8,6	25,9	49,1	6,7
Río Cuarto	15.299	1,1	2.922	0,9	12.377	1,1	853	1,2	57,8	60,3	57,2	60,0	58,9	50,5	69,3	-0,9
Río Negro ⁽³⁾	4.602	0,3	2.652	0,9	1.950	0,2	21	0,0	61,0	63,0	58,3	85,7	19,0	39,9	71,5	68,4
Rosario	72.854	5,1	14.651	4,8	58.203	5,1	6.052	8,2	62,3	59,8	62,9	62,8	51,2	47,0	52,5	0,3
Salta	26.490	1,8	5.793	1,9	20.697	1,8	733	1,0	58,3	56,1	58,9	59,5	55,9	37,4	38,6	2,5
San Juan	17.989	1,2	4.024	1,3	13.965	1,2	545	0,7	56,6	54,1	57,3	56,9	42,7	48,7	57,0	-0,2
San Luis	13.385	0,9	3.688	1,2	9.697	0,9	601	0,8	62,2	56,0	64,5	72,2	35,0	42,5	56,5	-1,3
San Martín ⁽¹⁾	12.587	0,9	3.661	1,2	8.926	0,8	762	1,0	56,1	51,9	57,9	61,5	18,3	31,9	63,9	9,0
Santiago del Estero	15.727	1,1	3.832	1,2	11.895	1,0	733	1,0	69,5	72,2	68,7	81,2	21,7	26,1	51,3	2,9
Sur	19.963	1,4	4.271	1,4	15.692	1,4	1.113	1,5	56,1	57,4	55,8	59,2	54,1	53,1	62,9	-0,2
Tecnológica Nacional	82.416	5,7	18.436	6,0	63.980	5,6	4.590	6,2	23,0	24,6	22,5	31,6	45,0	45,3	64,9	3,0
Tres de Febrero	11.458	0,8	5.533	1,8	5.925	0,5	251	0,3	49,8	49,7	49,8	66,1	9,0	24,9	72,9	13,1
Tucumán	61.861	4,3	12.279	4,0	49.582	4,4	1.791	2,4	61,2	61,5	61,2	63,2	50,8	42,6	49,9	1,2
Villa María	5.042	0,3	1.793	0,6	3.249	0,3	182	0,2	54,3	50,6	56,4	54,4	22,3	38,7	58,1	5,3
Total Institutos Universitarios	31.362	2,2	8.505	2,8	22.857	2,0	2.337	3,2	54,3	48,8	56,3	40,2	17,4	25,8	62,3	2,4
Aeronáutico	6.491	0,5	1.112	0,4	5.379	0,5	672	0,9	45,7	43,9	46,1	57,6	25,3	36,1	45,7	2,2
Enseñanza Superior del Ejército	1.534	0,1	525	0,2	1.009	0,1	264	0,4	12,3	14,9	11,0	7,2	39,6	58,3	93,6	1,9
Gendarmería	1.058	0,1	670	0,2	388	0,0	193	0,3	12,7	10,6	16,2	16,6	13,9	71,1	100,0	-
IUNA ⁽²⁾	15.535	1,1	3.537	1,1	11.998	1,1	194	0,3	70,8	67,9	71,7	77,3	11,5	12,7	61,8	0,6
Naval	1.014	0,1	293	0,1	721	0,1	160	0,2	19,0	21,2	18,2	17,5	55,3	44,8	44,4	3,5
Policía Federal Argentina	4.397	0,3	1.841	0,6	2.556	0,2	441	0,6	52,9	51,3	54,0	63,5	9,5	27,0	84,7	4,1
Seguridad Marítima ⁽³⁾	1.333	0,1	527	0,2	806	0,1	413	0,6	16,4	19,9	14,1	10,7	30,0	68,7	68,9	125,1
Total Universidad Provincial	19.269	1,3	6.727	2,2	12.542	1,1	707	1,0	65,8	62,9	67,3	72,7	24,5	42,5	56,8	16,1
Autónoma de Entre Ríos ⁽³⁾	19.269	1,3	6.727	2,2	12.542	1,1	707	1,0	65,8	62,9	67,3	72,7	24,5	42,5	56,8	16,1

Notas:
 (1) Antes "Gral. San Martín"
 (2) Antes "Univ. del Arte"
 (3) La tasa promedio corresponde a 8 años en Chilecito, 7 años en Noroeste de la PBA y en la Autónoma de Entre Ríos y 3 años en Chaco Austral, Río Negro y Seguridad Marítima.

Fuente:
 Departamento de Información Universitaria - SPU

Cuadro 1.2.2 · Indicadores de Recursos Humanos de Instituciones Públicas. Año 2011

Institución	Cantidad de personas por escalafón ⁽¹⁾					Cantidad de personas por escalafón (% sobre total de las instituciones)					% de mujeres por escalafón					Edad promedio por escalafón					Cantidad de Cargos Docentes ⁽²⁾		
	Total	Docentes Nivel Universitario	Docentes Nivel Preuniversitario	Autoridades Superiores	No Docentes	Total	Docentes Nivel Universitario	Docentes Nivel Preuniversitario	Autoridades Superiores	No Docentes	Total	Docentes Nivel Universitario	Docentes Nivel Preuniversitario	Autoridades Superiores	No Docentes	Total	Docentes Nivel Universitario	Docentes Nivel Preuniversitario	Autoridades Superiores	No Docentes	Total	Docentes Nivel Universitario	Docentes Nivel Preuniversitario
Total de las Instituciones	175.833	115.400	10.569	3.395	46.469	100,0%	100,0%	100,0%	100,0%	100,0%	100,0%	100,0%	100,0%	100,0%	46	46	48	48	45	185.503	162.614	22.889	
Total Universidades Nacionales	173.527	113.664	10.526	3.291	46.046	98,7%	98,5%	99,6%	96,9%	99,1%	49,7%	48,5%	60,4%	40,0%	50,8%	46	46	48	48	45	182.738	159.898	22.840
Buenos Aires	37.235	22.484	1.263	364	13.124	21,2%	19,5%	12,0%	10,7%	28,2%	53,1%	52,0%	58,0%	35,2%	55,0%	45	46	45	51	44	32.625	30.362	2.263
Catamarca	2.056	1.072	379	55	550	1,2%	0,9%	3,6%	1,6%	1,2%	49,8%	52,2%	55,1%	52,7%	41,1%	47	46	48	52	47	1.795	1.206	589
Centro de la PBA	2.740	1.837	212	77	614	1,6%	1,6%	2,0%	2,3%	1,3%	52,7%	50,8%	77,8%	41,6%	51,3%	44	44	36	49	45	2.763	2.410	353
Chaco Austral	281	237	-	7	37	0,2%	0,2%	0,0%	0,2%	0,1%	52,0%	54,0%	-	28,6%	43,2%	42	40	-	45	48	338	338	-
Chilecito	514	356	20	7	131	0,3%	0,3%	0,2%	0,2%	0,3%	43,6%	45,2%	50,0%	0,0%	40,5%	43	44	41	59	40	422	402	20
Comahue	3.444	2.512	-	66	866	2,0%	2,2%	0,0%	1,9%	1,9%	54,2%	55,6%	-	45,5%	50,9%	45	45	-	49	46	3.254	3.254	-
Córdoba	11.898	7.398	833	98	3.569	6,8%	6,4%	7,9%	2,9%	7,7%	51,9%	49,3%	53,9%	39,8%	57,0%	46	46	49	53	46	12.039	10.137	1.902
Cuyo	6.428	3.772	1.171	89	1.396	3,7%	3,3%	11,1%	2,6%	3,0%	54,5%	52,3%	69,7%	42,7%	48,3%	48	48	46	54	48	7.710	4.689	3.021
Entre Ríos	2.139	1.515	-	76	548	1,2%	1,3%	0,0%	2,2%	1,2%	52,2%	51,7%	-	38,2%	55,7%	46	47	-	48	43	2.423	2.423	-
Formosa	1.222	711	-	36	475	0,7%	0,6%	0,0%	1,1%	1,0%	46,6%	51,2%	-	22,2%	41,5%	47	50	-	49	42	1.273	1.273	-
Gral. Sarmiento	822	552	-	13	257	0,5%	0,5%	0,0%	0,4%	0,6%	52,1%	49,5%	-	15,4%	59,5%	40	41	-	46	38	572	572	-
Jujuy	1.522	972	114	28	408	0,9%	0,8%	1,1%	0,8%	0,9%	46,9%	52,6%	48,2%	57,1%	32,4%	48	47	54	54	47	1.650	1.320	330
La Matanza	2.528	2.074	-	60	394	1,4%	1,8%	0,0%	1,8%	0,8%	39,4%	39,0%	-	23,3%	44,2%	44	45	-	54	40	2.111	2.111	-
La Pampa	1.651	1.131	89	44	387	0,9%	1,0%	0,8%	1,3%	0,8%	50,2%	46,4%	74,2%	38,6%	57,1%	46	46	44	49	47	2.107	1.923	184
La Plata	14.886	10.303	1.256	236	3.091	8,5%	8,9%	11,9%	7,0%	6,7%	50,7%	48,7%	68,9%	47,0%	50,1%	46	45	47	43	46	18.309	14.900	3.409
La Rioja	2.123	1.579	180	81	283	1,2%	1,4%	1,7%	2,4%	0,6%	50,1%	52,7%	59,4%	34,6%	33,9%	40	40	39	44	41	2.346	2.166	180
Lanús	996	672	-	13	311	0,6%	0,6%	0,0%	0,4%	0,7%	43,6%	42,3%	-	30,8%	46,9%	45	48	-	61	39	807	807	-
Litoral	5.325	3.590	572	180	983	3,0%	3,1%	5,4%	5,3%	2,1%	50,1%	50,2%	42,3%	46,1%	55,1%	44	43	46	46	46	5.791	4.694	1.097
Lomas de Zamora	3.017	2.368	37	65	547	1,7%	2,1%	0,4%	1,9%	1,2%	43,5%	40,5%	45,9%	21,5%	58,9%	47	48	42	49	44	4.094	4.055	39
Luján	2.327	1.395	143	164	625	1,3%	1,2%	1,4%	4,8%	1,3%	52,0%	51,8%	50,3%	54,9%	51,8%	46	48	51	48	42	2.088	1.870	218
Mar del Plata	4.436	3.347	158	74	857	2,5%	2,9%	1,5%	2,2%	1,8%	56,6%	55,4%	68,4%	45,9%	60,0%	46	46	47	52	46	5.285	5.009	276
Misiones	1.728	1.180	63	38	447	1,0%	1,0%	0,6%	1,1%	1,0%	49,3%	49,6%	47,6%	26,3%	50,8%	47	47	46	46	48	1.855	1.679	176
Moreno	233	132	0	19	82	0,1%	0,1%	0,0%	0,6%	0,2%	51,1%	48,5%	-	42,1%	57,3%	45	43	-	51	47	143	143	-
Nordeste	5.198	3.317	56	107	1.718	3,0%	2,9%	0,5%	3,2%	3,7%	45,9%	49,0%	26,8%	36,4%	41,2%	47	47	54	52	47	4.648	4.581	67
Noroeste de la PBA	774	582	4,00	37	151	0,4%	0,5%	0,0%	1,1%	0,3%	41,9%	40,4%	25,0%	48,6%	46,4%	43	44	44	43	38	668	664	4
Oeste	101	67	-	4	30	0,1%	0,1%	0,0%	0,1%	0,1%	52,5%	55,2%	-	0,0%	53,3%	38	40	-	47	34	68	68	-
Patagonia Austral	1.224	836	-	30	358	0,7%	0,7%	0,0%	0,9%	0,8%	55,6%	54,4%	-	66,7%	57,5%	41	42	-	46	39	1.093	1.093	-
Patagonia S.J. Bosco	2.514	1.856	72	46	540	1,4%	1,6%	0,7%	1,4%	1,2%	50,1%	47,9%	70,8%	50,0%	55,0%	47	47	43	50	46	3.364	3.286	78
Quilmes	1.301	892	-	30	379	0,7%	0,8%	0,0%	0,9%	0,8%	43,3%	42,0%	-	16,7%	48,3%	43	44	-	49	39	921	921	-
Río Cuarto	2.341	1.687	40	98	516	1,3%	1,5%	0,4%	2,9%	1,1%	49,7%	52,3%	100,0%	45,9%	38,0%	46	45	42	46	48	2.017	1.975	42
Río Negro	721	599	-	11	111	0,4%	0,5%	0,0%	0,3%	0,2%	51,0%	50,9%	-	27,3%	54,1%	42	43	-	57	39	599	599	-
Rosario	9.860	5.930	1.024	409	2.497	5,6%	5,1%	9,7%	12,0%	5,4%	52,5%	53,4%	51,2%	44,0%	52,2%	47	48	47	41	46	11.451	9.041	2.410
Salta	2.206	1.447	177	42	540	1,3%	1,3%	1,7%	1,2%	1,2%	53,0%	55,2%	61,6%	54,8%	44,3%	47	46	47	54	48	2.031	1.794	237
San Juan	4.540	2.560	840	50	1.090	2,6%	2,2%	7,9%	1,5%	2,3%	50,9%	51,2%	62,7%	44,0%	41,3%	51	48	54	53	53	5.406	3.510	1.896
San Luis	2.600	1.556	274	44	726	1,5%	1,3%	2,6%	1,3%	1,6%	56,0%	56,1%	75,9%	50,0%	48,8%	45	44	47	50	46	2.089	1.642	447
San Martín	2.250	1.390	15	31	814	1,3%	1,2%	0,1%	0,9%	1,8%	42,4%	39,2%	33,3%	19,4%	49,0%	45	48	56	55	41	1.707	1.683	24
Santiago del Estero	1.376	849	61	40	426	0,8%	0,7%	0,6%	1,2%	0,9%	43,2%	43,9%	34,4%	40,0%	43,2%	46	47	46	49	46	1.146	1.060	86
Sur	3.420	2.329	507	73	511	1,9%	2,0%	4,8%	2,2%	1,1%	55,6%	51,4%	75,5%	57,5%	54,6%	45	43	51	51	45	4.522	2.975	1.547
Tecnológica Nacional	13.458	10.894	273	201	2.090	7,7%	9,4%	2,6%	5,9%	4,5%	33,7%	30,1%	50,9%	17,4%	51,7%	48	48	51	50	44	21.144	20.722	422
Tres de Febrero	1.022	778	-	8	236	0,6%	0,7%	0,0%	0,2%	0,5%	45,0%	44,5%	-	0,0%	48,3%	45	47	-	59	40	833	833	-
Tucumán	8.322	4.385	693	110	3.134	4,7%	3,8%	6,6%	3,2%	6,7%	48,6%	54,0%	56,9%	37,3%	39,6%	47	46	50	53	46	6.610	5.087	1.523
Villa María	748	521	-	30	197	0,4%	0,5%	0,0%	0,9%	0,4%	46,3%	46,3%	-	36,7%	47,7%	44	46	-	50	40	621	621	-
Total Institutos Universitarios	2.306	1.736	43	104	423	1,3%	1,5%	0,4%	3,1%	0,9%	51,4%	52,3%	53,5%	41,3%	49,9%	48	48	60	48	44	2.765	2.716	49
IUNA	2.306	1.736	43	104	423	1,3%	1,5%	0,4%	3,1%	0,9%	51,4%	52,3%	53,5%	41,3%	49,9%	48	48	60	48	44	2.765	2.716	49

Continúa en la página siguiente >

◀ Continúa de la página anterior

% Cargos docentes nivel universitarios por dedicación sobre el total de cargos de la institución				Cantidad de Cargos Docentes Universitarios clasificados en Profesores y Auxiliares ⁽³⁾			% Cantidad de Cargos Docentes Universitarios sobre total de las instituciones			% Docentes con Doctorado	Cantidad de Cargos No Docentes por agrupamiento ⁽⁴⁾					
Exclusiva	Semiexclusiva	Simple	Otros	Total	Profesores	Auxiliares	Total	Profesores	Auxiliares		Total	Administrativo	Mantenimiento, Producción y Servicios Generales	Técnico - Profesional	Asistencial	No Informa
12,5%	18,7%	65,2%	3,6%	162.614	65.147	97.467	100,0%	100,0%	100,0%	8,91%	47.688	22.603	9.253	6.335	8.308	1.189
12,7%	18,9%	64,8%	3,6%	159.898	63.685	96.213	98,3%	39,8%	60,2%	9,03%	47.265	22.274	9.166	6.329	8.308	1.188
8,2%	10,0%	81,8%	0,1%	30.362	8.015	22.347	18,7%	26,4%	73,6%	9,98%	13.888	4.863	2.239	1.079	5.304	403
25,5%	34,0%	40,5%	-	1.206	756	450	0,7%	62,7%	37,3%	3,73%	550	305	154	89	2	-
26,6%	16,2%	44,0%	13,2%	2.410	1.098	1.312	1,5%	45,6%	54,4%	13,55%	614	339	157	118	-	-
11,8%	1,8%	86,4%	-	338	114	224	0,2%	0,34	0,66	3,38%	37	19	11	7	-	-
13,7%	32,3%	53,7%	0,2%	402	225	177	0,2%	56,0%	44,0%	3,09%	131	77	30	5	-	19
17,5%	25,0%	55,6%	1,8%	3.254	1.084	2.170	2,0%	33,3%	66,7%	7,05%	866	490	192	174	10	-
14,6%	33,3%	51,3%	0,8%	10.137	3.741	6.396	6,2%	36,9%	63,1%	18,09%	3.579	867	295	299	1.592	526
16,0%	41,6%	41,9%	0,5%	4.689	2.244	2.445	2,9%	47,9%	52,1%	9,36%	1.418	791	352	234	41	-
9,0%	39,1%	50,8%	1,1%	2.423	1.130	1.293	1,5%	46,6%	53,4%	3,30%	650	450	118	81	1	-
7,9%	27,5%	64,7%	-	1.273	689	584	0,8%	54,1%	45,9%	0,70%	475	400	53	22	-	-
50,3%	16,1%	-	33,6%	572	363	209	0,4%	63,5%	36,5%	12,32%	262	168	19	68	-	7
18,2%	39,5%	41,8%	0,5%	1.320	516	804	0,8%	39,1%	60,9%	6,69%	408	203	98	107	-	-
21,7%	39,1%	32,4%	6,8%	2.111	795	1.316	1,3%	37,7%	62,3%	0,29%	394	333	54	-	-	7
14,8%	19,4%	65,8%	-	1.923	768	1.155	1,2%	39,9%	60,1%	8,40%	387	237	93	57	-	-
10,7%	15,6%	72,7%	1,0%	14.900	4.276	10.624	9,2%	28,7%	71,3%	12,82%	3.253	1.622	761	677	172	21
3,3%	51,2%	45,5%	-	2.166	1.077	1.089	1,3%	49,7%	50,3%	3,29%	283	207	76	-	-	-
5,0%	28,4%	44,7%	21,9%	807	637	170	0,5%	78,9%	21,1%	3,87%	317	234	42	37	-	4
12,5%	23,2%	46,0%	18,3%	4.694	2.312	2.382	2,9%	49,3%	50,7%	10,22%	985	520	373	92	-	-
2,7%	4,0%	88,1%	5,1%	4.055	2.320	1.735	2,5%	57,2%	42,8%	2,62%	547	432	115	-	-	-
15,4%	22,6%	51,1%	11,0%	1.870	817	1.053	1,1%	43,7%	56,3%	5,66%	625	385	152	88	-	-
13,2%	12,6%	62,7%	11,5%	5.009	1.912	3.097	3,1%	38,2%	61,8%	11,98%	860	408	185	168	33	66
17,9%	28,4%	51,9%	1,8%	1.679	780	899	1,0%	46,5%	53,5%	5,42%	453	285	88	79	1	-
0,0%	2,1%	21,7%	76,2%	143	138	5	0,1%	96,5%	3,5%	-	82	42	18	18	3	1
12,2%	4,1%	81,1%	2,6%	4.581	1.491	3.090	2,8%	32,5%	67,5%	4,10%	1.731	837	479	353	62	-
2,6%	17,9%	65,7%	13,9%	664	382	282	0,4%	57,5%	42,5%	3,95%	152	82	21	49	-	-
0,0%	10,3%	16,2%	73,5%	68	55	13	0,0%	80,9%	19,1%	-	30	30	-	-	-	-
17,7%	24,0%	57,8%	0,5%	1.093	460	633	0,7%	42,1%	57,9%	3,35%	366	207	56	103	-	-
7,9%	13,9%	56,6%	21,6%	3.286	1.740	1.546	2,0%	53,0%	47,0%	6,52%	540	298	88	154	-	-
26,1%	15,2%	54,5%	4,2%	921	484	437	0,6%	52,6%	47,4%	11,77%	383	205	77	71	-	30
41,4%	31,1%	22,3%	5,2%	1.975	792	1.183	1,2%	40,1%	59,9%	16,12%	516	217	151	121	27	-
17,7%	30,2%	52,1%	-	599	246	353	0,4%	0,41	0,59	8,01%	111	111	-	-	-	-
11,0%	23,6%	64,0%	1,4%	9.041	3.157	5.884	5,6%	34,9%	65,1%	11,20%	2.569	932	550	302	785	-
24,0%	43,9%	32,1%	-	1.794	594	1.200	1,1%	33,1%	66,9%	7,26%	540	232	105	99	-	104
26,6%	29,5%	43,9%	-	3.510	1.914	1.596	2,2%	54,5%	45,5%	6,05%	1.090	552	259	271	8	-
49,9%	27,5%	21,3%	1,3%	1.642	661	981	1,0%	40,3%	59,7%	17,54%	729	525	137	67	-	-
7,4%	14,1%	53,9%	24,5%	1.683	1.254	429	1,0%	74,5%	25,5%	13,88%	819	383	87	349	-	-
34,2%	24,8%	39,6%	1,3%	1.060	458	602	0,7%	43,2%	56,8%	8,24%	439	242	112	85	-	-
22,3%	9,3%	59,3%	9,1%	2.975	1.098	1.877	1,8%	36,9%	63,1%	20,91%	517	246	87	164	20	-
3,2%	3,2%	92,8%	0,9%	20.722	10.208	10.514	12,7%	49,3%	50,7%	S/D	2.090	1.629	422	38	1	-
12,6%	19,8%	23,3%	44,3%	833	731	102	0,5%	87,8%	12,2%	0,90%	237	149	48	40	-	-
27,0%	45,0%	27,6%	0,4%	5.087	1.892	3.195	3,1%	37,2%	62,8%	10,70%	3.145	1.572	780	547	246	-
17,2%	47,5%	33,0%	2,3%	621	261	360	0,4%	42,0%	58,0%	5,95%	197	148	32	17	-	-
1,2%	8,9%	87,4%	2,5%	2.716	1.462	1.254	1,7%	53,8%	46,2%	0,58%	423	329	87	6	-	1
1,2%	8,9%	87,4%	2,5%	2.716	1.462	1.254	1,7%	53,8%	46,2%	0,58%	423	329	87	6	-	1

Notas:

(1) Se determinó la cantidad de personas que registran cargos en cada escalafón, excluyendo los cargos informados como de Situación Laboral inactiva.

(2) Se determinó la cantidad de cargos del escalafón docente excluyendo los cargos informados como de Situación Laboral inactiva los de Estado Laboral Becas o Pasantías. Se incluyen cargos de Licencia con o sin goce de sueldo.

(3) Los cargos informados en dedicación "otros", se contemplan con el siguiente criterio: ad honorem, contratos y cargos de horas cátedra universitarias como profesores; jefes de laboratorio y bedeles dentro de los auxiliares.

(4) Se determinó la cantidad de cargos del escalafón no docente excluyendo los cargos informados como de Situación Laboral inactiva. Se incluyen cargos de Licencia con o sin goce de sueldo.

Los cargos liquidados mediante la modalidad de asociación o subrogancia entre dos cargos de distintas categorías y/o escalafones se computan en la categoría del cargo de mayor nivel.

Fuente:

Sistema RHUN (Recursos Humanos de Universidades Nacionales), correspondiente al mes de septiembre 2011.

Área de Recursos Humanos de las Universidades Nacionales. Dirección Nacional de Presupuesto e Información Universitaria

Cuadro 1.2.3 · Indicadores de presupuesto de las instituciones públicas. Año 2011

Institución	Créditos Presupuestarios devengados al 31/12/2011					Gasto declarado al 31/12/2011 (base Devengado)					Recursos Propios Recaudados	Participación % de los RRPP recaudados en el Crédito Total	% de Ejecución (Dev/Cred)			
	Fuentes de Financiamiento					Fuentes de Financiamiento							Fuentes de Financiamiento			
	Total	Tesoro Nacional		Otras Fuentes ⁽¹⁾		Total	Tesoro Nacional		Otras Fuentes ⁽¹⁾				Total	Tesoro	Otras ⁽¹⁾	
	\$	\$	%	\$	%	\$	\$	%	\$	%			\$	%	%	
Total de las Instituciones	23.350.113.210	16.882.627.126	72%	6.467.486.084	28%	19.001.763.027	15.138.227.629	80%	3.863.535.397	20%	2.560.151.953	100,0%	11,0%	81,4%	89,7%	59,7%
Total Universidades Nacionales	23.157.477.441	16.713.762.082	72%	6.443.715.359	28%	18.829.886.175	14.977.920.215	80%	3.851.965.960	20%	2.555.027.378	99,8%	11,0%	81,3%	89,6%	59,8%
Arturo Jauretche	37.036.625	35.534.062	96%	1.502.563	4%	33.129.572	31.689.994	96%	1.439.757	4%	273	0,0%	0,0%	89,5%	89,2%	95,8%
Avellaneda	40.623.905	37.877.661	93%	2.746.244	7%	20.360.139	17.849.090	88%	2.511.048	12%	800.911	0,0%	2,0%	50,1%	47,1%	91,4%
Buenos Aires	4.337.346.349	3.073.253.322	71%	1.264.093.027	29%	3.381.963.707	2.546.870.892	75%	835.092.815	25%	615.537.888	24,1%	14,2%	78,0%	82,9%	66,1%
Catamarca	252.365.100	215.800.301	86%	36.564.799	14%	205.316.528	190.298.417	93%	15.018.111	7%	3.474.652	0,1%	1,4%	81,4%	88,2%	41,1%
Centro de la PBA	303.637.732	264.399.732	87%	39.238.000	13%	269.957.489	246.948.879	91%	23.008.611	9%	11.988.659	0,5%	3,9%	88,9%	93,4%	58,6%
Chaco Austral	88.491.554	47.177.682	53%	41.313.872	47%	59.311.503	25.794.622	43%	33.516.882	57%	18.869.284	0,7%	21,3%	67,0%	54,7%	81,1%
Chilecito	99.437.887	62.348.123	63%	37.089.764	37%	53.703.048	48.497.598	90%	5.205.449	10%	97.028	0,0%	0,1%	57,0%	77,8%	14,0%
Comahue	470.861.350	385.034.518	82%	85.826.832	18%	398.973.497	362.865.340	91%	36.108.158	9%	12.504.285	0,5%	2,7%	84,7%	94,2%	42,1%
Córdoba	1.832.971.851	1.211.147.726	66%	621.824.125	34%	1.365.542.215	1.086.709.584	80%	278.832.631	20%	108.250.183	4,2%	5,9%	74,5%	89,7%	44,8%
Cuyo	916.903.495	695.475.087	76%	221.428.409	24%	685.897.775	625.065.432	91%	60.832.343	9%	3.266.565	0,1%	0,4%	74,8%	89,9%	27,5%
Entre Ríos	262.167.895	212.942.011	81%	49.225.884	19%	227.872.121	195.470.176	86%	32.401.944	14%	10.251.368	0,4%	3,9%	86,9%	91,8%	65,8%
Formosa	137.765.093	130.533.564	95%	7.231.530	5%	122.021.341	114.511.184	94%	7.510.157	6%	452.719	0,0%	0,3%	88,6%	87,7%	103,9%
Gral. Sarmiento	795.521.643	194.640.210	24%	600.881.434	76%	102.561.912	90.225.535	88%	12.336.378	12%	2.349.124	0,1%	0,3%	12,9%	46,4%	2,1%
Jose C. Paz	124.863.435	97.367.936	78%	27.495.499	22%	6.234.279	6.234.279	100%	0	0%	0	0,0%	0,0%	5,0%	6,4%	0,0%
Jujuy	7.938.214	7.938.214	100%	0	0%	198.257.279	183.429.358	93%	14.827.920	7%	2.215.750	0,1%	27,9%	249,7%	2310,7%	-
La Matanza	239.440.420	199.912.236	83%	39.528.184	17%	350.834.695	198.819.874	57%	152.014.820	43%	120.500.210	4,7%	50,3%	146,5%	99,5%	384,6%
La Pampa	405.058.869	211.764.992	52%	193.293.877	48%	197.336.827	178.875.388	91%	18.461.439	9%	8.509.657	0,3%	2,1%	48,7%	84,5%	9,6%
La Plata	219.254.951	189.600.158	86%	29.654.793	14%	1.237.036.622	1.100.861.725	89%	136.174.898	11%	63.516.903	2,5%	29,0%	564,2%	580,6%	459,2%
La Rioja	1.567.370.849	1.200.057.802	77%	367.313.047	23%	169.058.234	158.047.353	93%	11.010.881	7%	1.091.702	0,0%	0,1%	10,8%	13,2%	3,0%
Lanús	216.368.062	171.667.603	79%	44.700.460	21%	127.182.259	91.937.879	72%	35.244.380	28%	18.641.549	0,7%	8,6%	58,8%	53,6%	78,8%
Litoral	169.090.305	100.442.551	59%	68.647.754	41%	474.715.125	424.851.460	89%	49.863.665	11%	32.855.257	1,3%	19,4%	280,7%	423,0%	72,6%
Lomas de Zamora	555.667.279	453.609.144	82%	102.058.135	18%	274.755.770	234.019.611	85%	40.736.159	15%	26.758.674	1,0%	4,8%	49,4%	51,6%	39,9%
Lujan	287.237.691	240.444.882	84%	46.792.809	16%	206.776.974	194.260.294	94%	12.516.680	6%	4.008.756	0,2%	1,4%	72,0%	80,8%	26,7%
Mar del Plata	246.658.888	209.134.837	85%	37.524.051	15%	389.824.539	357.047.161	92%	32.777.378	8%	13.145.897	0,5%	5,3%	158,0%	170,7%	87,4%
Misiones	433.611.925	372.320.225	86%	61.291.699	14%	272.344.943	251.813.162	92%	20.531.782	8%	11.011.456	0,4%	2,5%	62,8%	67,6%	33,5%
Moreno	292.835.440	258.201.382	88%	34.634.058	12%	19.362.702	17.839.813	92%	1.522.889	8%	39.600	0,0%	0,0%	6,6%	6,9%	4,4%
Nordeste	33.235.284	31.645.075	95%	1.590.209	5%	538.429.224	462.313.883	86%	76.115.341	14%	49.533.494	1,9%	149,0%	1620,1%	1460,9%	4786,5%
Noroeste de la PBA	637.360.047	494.434.315	78%	142.925.732	22%	64.864.006	48.411.124	75%	16.452.882	25%	4.401.523	0,2%	0,7%	10,2%	9,8%	11,5%
Oeste	140.553.525	90.962.989	65%	49.590.536	35%	5.630.634	5.338.309	95%	292.326	5%	0	0,0%	0,0%	4,0%	5,9%	0,6%
Patagonia Austral	11.081.992	10.656.625	96%	425.367	4%	180.976.329	160.153.423	88%	20.822.906	12%	8.427.291	0,3%	76,0%	1633,1%	1502,9%	4895,3%
Patagonia S.J. Bosco	203.151.093	172.094.174	85%	31.056.918	15%	328.814.700	311.295.236	95%	17.519.464	5%	10.939.179	0,4%	5,4%	161,9%	180,9%	56,4%
Quilmes	349.330.029	320.184.612	92%	29.145.417	8%	161.489.813	119.924.685	74%	41.565.129	26%	11.696.343	0,5%	3,3%	46,2%	37,5%	142,6%
Río Cuarto	205.970.208	135.153.776	66%	70.816.432	34%	291.636.890	266.818.787	91%	24.818.102	9%	7.313.667	0,3%	3,6%	141,6%	197,4%	35,0%
Río Negro	319.258.836	287.783.947	90%	31.474.889	10%	105.855.929	105.040.929	99%	815.000	1%	815.000	0,0%	0,3%	33,2%	36,5%	2,6%
Rosario	98.457.976	98.457.976	100%	0	0%	882.463.645	842.817.015	96%	39.646.629	4%	4.802.971	0,2%	4,9%	896,3%	856,0%	-
Salta	931.751.269	870.918.235	93%	60.833.034	7%	268.596.787	253.011.097	94%	15.585.690	6%	3.613.500	0,1%	0,4%	28,8%	29,1%	25,6%
San Juan	321.934.995	276.117.961	86%	45.817.033	14%	514.582.561	492.993.336	96%	21.589.225	4%	7.378.719	0,3%	2,3%	159,8%	178,5%	47,1%
San Luis	551.203.268	512.950.793	93%	38.252.475	7%	307.227.657	274.805.513	89%	32.422.144	11%	8.715.849	0,3%	1,6%	55,7%	53,6%	84,8%
San Martín	351.381.416	294.352.479	84%	57.028.936	16%	655.631.201	131.133.764	20%	524.497.437	80%	463.756.731	18,2%	132,0%	186,6%	44,5%	919,7%
Santiago del Estero	184.064.198	158.018.773	86%	26.045.425	14%	159.410.770	149.320.612	94%	10.090.158	6%	1.425.036	0,1%	0,8%	86,6%	94,5%	38,7%
Sur	396.014.621	334.883.988	85%	61.130.633	15%	335.955.052	307.519.079	92%	28.435.973	8%	3.350.086	0,1%	0,8%	84,8%	91,8%	46,5%
Tecnológica	2.203.668.772	1.276.524.844	58%	927.143.928	42%	1.862.969.122	1.087.023.317	58%	775.945.804	42%	709.989.368	27,8%	32,2%	84,5%	85,2%	83,7%
Tierra del Fuego	4.868.149	4.864.519	100%	3.630	0%	4.475.488	4.471.858	100%	3.630	0%	3.630	0,0%	0,1%	91,9%	91,9%	100,0%
Tres de Febrero	319.602.681	97.948.573	31%	221.654.108	69%	229.832.594	82.026.097	36%	147.806.497	64%	21.046.875	0,8%	6,6%	71,9%	83,7%	66,7%
Tucumán	1.393.098.986	851.541.969	61%	541.557.017	39%	978.486.591	814.911.518	83%	163.575.073	17%	145.052.595	5,7%	10,4%	70,2%	95,7%	30,2%
Villa María	144.512.819	99.190.027	69%	45.322.792	31%	101.764.078	77.294.702	76%	24.469.376	24%	2.627.170	0,1%	1,8%	70,4%	77,9%	54,0%
Villa Mercedes	756.084	756.084	100%	0	0%	461.830	461.830	100%	0	0%	0	0,0%	0,0%	61,1%	61,1%	-
Sin discriminar	15.694.388	15.694.388	100%	0	0%	0	0	-	0	-	0	0,0%	0,0%	0,0%	0,0%	-
Total Institutos Universitarios	192.635.769	168.865.044	88%	23.770.725	12%	171.876.852	160.307.415	93%	11.569.437	7%	5.124.574	0,2%	2,7%	89,2%	94,9%	48,7%
IUNA	192.635.769	168.865.044	88%	23.770.725	12%	171.876.852	160.307.415	93%	11.569.437	7%	5.124.574	100,0%	2,7%	89,2%	94,9%	48,7%

Nota:

(1) Otras fuentes de financiamiento incluye: Recursos Propios, Remanente de ejercicios anteriores y otras fuentes. Para detalles ver Cuadro 5.3 de este Anuario

Cuadro 1.2.4 · Indicadores del Programa de Incentivos a Docentes Investigadores de las Instituciones Públicas. Año 2011

Institución	Categorizados ⁽⁴⁾		Incentivados 2010		Proyectos 2010 ⁽²⁾		Incentivados 2011 ⁽¹⁾		% de mujeres incentivados 2010	% de investigadores formados 2010	% de inv. Formados mujeres 2010	Incentivados Dedicacion Exclusivos 2010		Relación incentivados/ categorizados hasta 2010 ⁽⁴⁾	Promedio de integrantes por proyecto 2009	Promedio de incentivos por proyecto 2010 ⁽³⁾
	Nº	%	Nº	%	Nº	%	Nº	%				Nº	%			
Total de las instituciones	38.618	100,0	23.155	100,0	7.628	100,0	23.505	100,0	60,9	22,6	50,4	14.702	63,5	60,0	5	3
Total Universidades Nacionales	38.270	99,1	23.069	99,6	7.586	99,4	23.416	99,6	60,8	22,7	50,3	14.690	63,7	60,3	4	3
Arturo Jauretche	1	0,0	-	-	-	-	-	-	-	-	-	-	-	-	-	-
Avellaneda	-	-	-	-	-	-	-	-	-	-	-	-	-	-	-	-
Buenos Aires	6.081	15,7	3.405	14,7	1.376	17,9	3.256	13,9	63,6	34,0	55,3	2.153	63,2	56,0	5	2
Catamarca	682	1,8	342	1,5	97	1,3	384	1,6	65,5	7,6	50,0	243	71,1	50,1	8	4
Centro de la PBA	830	2,1	641	2,8	144	1,8	612	2,6	58,2	20,3	37,7	539	84,1	77,2	6	5
Chaco Austral	1	0,0	51	0,2	16	0,2	52	0,2	68,6	9,8	80,0	33	64,7	5100	5	3
Chilecito	56	0,1	15	0,1	9	0,1	19	0,1	60,0	26,7	25,0	13	86,7	26,8	2	2
Comahue	947	2,5	698	3,0	200	2,5	678	2,9	69,9	18,3	64,1	454	65,0	73,7	4	4
Córdoba	3.247	8,4	2.008	8,7	762	10,0	2.126	9,0	59,1	23,0	48,3	1.098	54,7	61,8	3	3
Cuyo	1.505	3,9	811	3,5	356	4,7	913	3,9	65,2	25,2	46,6	502	61,9	53,9	4	2
Entre Ríos	449	1,2	165	0,7	61	0,7	168	0,7	60,6	21,8	47,2	89	53,9	36,7	5	3
Formosa	194	0,5	87	0,4	29	0,4	86	0,4	44,8	6,9	0,0	45	51,7	44,8	4	3
Gral. Sarmiento	293	0,8	114	0,5	65	0,9	229	1,0	46,5	19,3	36,4	95	83,3	38,9	4	2
José C. Paz	-	-	-	-	-	-	-	-	-	-	-	-	-	-	-	-
Jujuy	446	1,2	275	1,2	93	1,2	260	1,1	66,2	16,0	68,2	154	56,0	61,7	4	3
La Matanza	395	1,0	188	0,8	48	0,6	188	0,8	57,4	8,5	37,5	126	67,0	47,6	5	4
La Pampa	514	1,3	290	1,3	111	1,4	304	1,3	62,1	14,8	48,8	174	60,0	56,4	4	3
La Plata	3.728	9,7	2.478	10,7	621	8,3	2.417	10,3	56,7	24,2	48,1	1.461	59,0	66,5	8	4
La Rioja	576	1,5	247	1,1	76	1,0	247	1,1	61,1	1,2	0,0	24	9,7	42,9	5	3
Lanús	145	0,4	78	0,3	29	0,4	76	0,3	44,9	6,4	40,0	12	15,4	53,8	5	3
Litoral	1.411	3,7	936	4,0	316	4,2	971	4,1	55,3	25,4	40,3	589	62,9	66,3	3	3
Lomas de Zamora	261	0,7	103	0,4	48	0,6	86	0,4	40,8	21,4	40,9	67	65,0	39,5	5	2
Luján	441	1,1	199	0,9	92	1,2	196	0,8	67,8	18,6	62,2	120	60,3	45,1	3	2
Mar del Plata	1.235	3,2	893	3,9	321	4,2	891	3,8	60,5	27,9	52,2	608	68,1	72,3	7	3
Misiones	662	1,7	325	1,4	144	1,9	392	1,7	66,5	19,7	60,9	167	51,4	49,1	7	2
Moreno	-	-	-	-	-	-	-	-	-	-	-	-	-	-	-	-
Nordeste	877	2,3	524	2,3	205	2,7	512	2,2	60,1	24,8	47,7	444	84,7	59,7	3	3
Noroeste de la PBA	86	0,2	26	0,1	17	0,2	33	0,1	61,5	19,2	20,0	0	0,0	30,2	3	2
Oeste	-	-	-	-	-	-	-	-	-	-	-	-	-	-	-	-
Patagonia Austral	304	0,8	141	0,6	55	0,7	153	0,7	61,7	12,1	41,2	101	71,6	46,4	8	3
Patagonia S. J. Bosco	551	1,4	228	1,0	97	1,2	194	0,8	66,7	17,1	41,0	133	58,3	41,4	3	2
Quilmes	322	0,8	203	0,9	50	0,7	205	0,9	39,9	30,0	29,5	157	77,3	63,0	7	4
Río Cuarto	1.106	2,9	776	3,4	189	2,5	881	3,7	59,1	16,8	51,5	607	78,2	70,2	4	4
Río Negro	84	0,2	72	0,3	48	0,6	60	0,3	59,7	19,4	35,7	56	77,8	85,7	2	2
Rosario	2.258	5,8	1.370	5,9	491	6,4	1.344	5,7	65,2	17,7	53,5	690	50,4	60,7	3	3
Salta	699	1,8	460	2,0	155	2,1	462	2,0	67,2	17,8	61,0	352	76,5	65,8	4	3
San Juan	1.155	3,0	805	3,5	253	3,3	772	3,3	58,5	18,3	44,2	556	69,1	69,7	5	3
San Luis	978	2,5	811	3,5	145	1,9	828	3,5	65,1	17,5	51,4	630	77,7	82,9	6	6
San Martín	359	0,9	151	0,7	74	1,0	178	0,8	37,7	31,1	21,3	122	80,8	42,1	5	2
Santiago del Estero	404	1,0	-	-	-	-	-	-	-	-	-	-	-	-	-	-
Sur	1.150	3,0	844	3,6	216	2,9	827	3,5	62,9	25,7	47,9	642	76,1	73,4	9	4
Tecnológica Nacional	1.352	3,5	494	2,1	179	2,4	528	2,2	36,4	20,2	29,0	329	66,6	36,5	4	3
Tierra del Fuego	-	-	-	-	-	-	-	-	-	-	-	-	-	-	-	-
Tres de Febrero	84	0,2	36	0,2	21	0,3	48	0,2	30,6	22,2	12,5	20	55,6	42,9	5	2
Tucumán	2.186	5,7	1.688	7,3	338	4,5	1.707	7,3	68,1	20,2	63,6	1.044	61,8	77,2	6	5
Villa María	215	0,6	91	0,4	39	0,5	133	0,6	53,8	6,6	33,3	41	45,1	42,3	6	2
Villa Mercedes	-	-	-	-	-	-	-	-	-	-	-	-	-	-	-	-
Total Institutos Universitarios	310	0,8	86	0,4	42	0,6	89	0,3	59,3	16,3	64,3	12	14,0	27,7	3	2
Aeronáutico	23	0,1	-	-	-	-	-	-	-	-	-	-	-	-	-	-
Enseñanza Superior del Ejército	33	0,1	-	-	-	-	-	-	-	-	-	-	-	-	-	-
IUNA	243	0,6	86	0,4	42	0,6	89	0,3	59,3	16,3	64,3	12	14,0	35,4	3	2
Naval	5	0,0	-	-	-	-	-	-	-	-	-	-	-	-	-	-
Policía Federal Argentina	6	0,0	-	-	-	-	-	-	-	-	-	-	-	-	-	-
Seguridad Marítima	-	-	-	-	-	-	-	-	-	-	-	-	-	-	-	-
Total Universidad Provincial	38	0,1	-	-	-	-	14	0,1	-	-	-	-	-	-	-	-
Autónoma de Entre Ríos	37	0,1	-	-	-	-	14	0,1	-	-	-	-	-	-	-	-
Pedagógica	1	0,0	-	-	-	-	-	-	-	-	-	-	-	-	-	-

Notas:
 (1) Datos Estimados
 (2) Proyectos que se ejecutaron durante el año
 (3) N° de docentes investigadores que cobraron al menos una cuota de incentivos durante el año
 (4) Los docentes investigadores pueden cobrar por una universidad distinta a donde solicitaron su categorización

Fuente:
 SPU - Programa de Incentivos



ANUARIO 2011
Estadísticas Universitarias

Capítulo 2

Población Estudiantil de Títulos de Pregrado y Grado

2. Población Estudiantil de Títulos de Pregrado y Grado de las Instituciones Universitarias: estudiantes, nuevos inscriptos, reinscriptos y egresados

En este capítulo se presenta la información estadística correspondiente a la **población estudiantil de los títulos de pregrado y grado del sistema universitario para el año 2011**.

Fuente

La información que se utiliza para este capítulo es relevada mediante el software ARAUCANO. Esta modalidad de relevamiento permite contar con información de la población estudiantil suministrada por las instituciones universitarias y validadas por el DIU.

Datos Estadísticos

Se presenta información de la población estudiantil por **Instituciones de Gestión Estatal** y de **Gestión Privada**.

Durante el año 2012 se relevaron los datos correspondientes a estudiantes, nuevos inscriptos, reinscriptos y egresados de títulos de pregrado y grado para el período comprendido entre el 1 de Abril de 2011 y el 31 de Marzo de 2012.

Con el objetivo de preservar la continuidad de las series históricas se presentan, al igual que en las publicaciones anteriores, los datos sobre estudiantes, nuevos inscriptos y egresados para el período 2001 – 2011, así como también el cálculo de la tasa promedio de crecimiento anual para estas variables.

Se presenta la información sobre estudiantes y reinscriptos clasificada por sexo y grupos de edad. Para los reinscriptos se presenta además la información según la cantidad de materias aprobadas el año anterior. En el caso de los egresados, sólo se presentan las distribuciones por sexo.

Además, se presentan los datos de la población de estudiantes, nuevos inscriptos, reinscriptos y egresados por ramas de estudio y disciplinas.

En esta edición se incorporan los datos estadísticos de las instituciones que iniciaron sus actividades en el año 2011: Universidad Nacional Arturo Jauretche, Universidad Nacional de Avellaneda y Universidad Nacional de Moreno.

Responsables de los contenidos: **Equipo del Departamento de Información Universitaria**



ANUARIO 2011
Estadísticas Universitarias

Sección 2.1

Instituciones de Gestión Estatal

Cuadro 2.1.1 - Estudiantes de títulos de pregrado y grado y tasa promedio de crecimiento anual según institución.
Instituciones universitarias de gestión estatal. Período 2001 - 2011

Institución	Año											Tasa promedio crecimiento anual 2001-2011
	2001	2002	2003	2004	2005	2006	2007	2008	2009	2010	2011	
Total de las instituciones	1.209.328	1.257.707	1.273.832	1.299.564	1.295.989	1.306.548	1.270.295	1.283.482	1.312.549	1.366.237	1.441.845	1,8
Total Universidades Nacionales	1.184.529	1.231.709	1.246.992	1.273.642	1.260.179	1.264.560	1.225.971	1.239.996	1.267.517	1.316.119	1.391.214	1,6
Arturo Jauretche	-	-	-	-	-	-	-	-	-	-	3.049	-
Avellaneda	-	-	-	-	-	-	-	-	-	-	641	-
Buenos Aires	315.219	325.505	324.068	336.947	346.513	356.292	306.871	301.599	294.837	305.066	351.200	1,1
Catamarca	11.314	12.875	13.822	14.067	13.199	12.441	11.608	11.866	12.127	12.294	13.176	1,5
Centro de la PBA	9.456	8.894	9.615	10.427	10.701	11.142	10.937	12.222	12.672	13.591	13.875	3,9
Chaco Austral	-	-	-	-	-	-	-	-	1.949	2.693	2.639	16,4
Chilecito	-	-	-	768	1.111	1.157	1.337	1.350	3.997	4.303	5.090	31,0
Comahue	25.091	25.732	26.612	27.342	26.377	24.419	24.566	25.244	26.647	27.259	29.065	1,5
Córdoba	113.614	113.296	116.627	114.012	110.961	106.735	105.162	102.684	103.616	105.279	107.364	-0,6
Cuyo	27.712	28.686	30.424	32.013	32.276	31.274	31.681	30.625	31.659	30.996	31.397	1,3
Entre Ríos	12.125	12.023	13.305	13.204	13.300	12.427	12.917	12.384	12.440	12.910	12.495	0,3
Formosa	9.972	10.517	9.175	11.937	12.436	11.966	12.660	11.181	10.956	11.862	11.334	1,3
Gral. Sarmiento	2.049	2.665	3.346	3.468	3.772	3.904	4.001	4.265	4.874	5.315	5.978	11,3
Jujuy	11.690	12.007	11.753	12.417	12.101	11.726	11.339	10.993	12.966	13.444	13.931	1,8
La Matanza	18.861	18.550	20.615	19.368	21.474	23.938	30.276	32.378	33.348	33.607	34.634	6,3
La Pampa	8.077	8.701	10.758	9.804	9.244	9.104	8.902	8.281	8.611	9.216	8.888	1,0
La Plata	89.357	90.564	94.283	91.135	88.913	89.551	90.323	91.899	99.197	107.090	108.934	2,0
La Rioja	12.022	15.724	15.926	16.519	18.596	20.052	21.030	23.574	25.494	26.520	30.329	9,7
Lanús	4.716	5.552	5.971	7.079	8.432	8.316	8.859	9.156	10.209	10.990	11.428	9,3
Litoral	26.758	28.673	30.578	32.924	31.871	35.265	36.052	38.388	40.739	40.834	42.000	4,6
Lomas de Zamora	38.789	39.254	37.869	35.881	33.369	32.448	33.519	36.220	37.212	36.285	35.024	-1,0
Luján	18.527	17.126	18.167	18.803	17.986	16.181	15.960	15.921	16.580	16.717	17.073	-0,8
Mar del Plata	27.992	30.343	25.564	27.063	25.244	23.127	23.886	23.948	21.118	23.218	23.454	-1,8
Misiones	17.414	16.913	22.281	24.880	21.357	20.472	18.436	19.881	20.583	21.340	23.240	2,9
Moreno	-	-	-	-	-	-	-	-	-	-	1.007	-
Nordeste	53.323	54.971	53.485	54.445	52.597	53.389	52.251	49.739	50.890	49.993	49.690	-0,7
Noroeste de la PBA	-	-	-	-	1.634	3.194	4.410	5.135	5.672	5.799	5.799	23,5
Patagonia Austral	5.195	6.307	6.811	6.940	6.834	7.068	5.839	5.958	6.392	7.213	9.011	5,7
Patagonia S. J. Bosco	14.771	14.817	14.468	15.952	14.488	12.841	12.353	13.234	13.656	13.451	13.171	-1,1
Quilmes	8.716	10.134	11.166	10.539	10.285	10.794	12.413	13.311	12.762	15.075	16.625	6,7
Río Cuarto	16.734	19.725	20.172	20.244	19.197	18.573	17.533	16.434	16.138	15.898	15.299	-0,9
Río Negro	-	-	-	-	-	-	-	-	1.622	2.948	4.602	68,4
Rosario	70.388	72.932	74.623	75.380	74.508	73.597	72.121	72.048	71.847	73.109	72.854	0,3
Salta	20.712	21.144	22.350	22.840	21.866	21.596	22.304	22.456	23.269	25.002	26.490	2,5
San Juan	18.319	20.514	21.138	21.110	20.276	20.598	19.866	19.800	17.822	17.892	17.989	-0,2
San Luis	15.183	16.316	14.852	13.893	13.589	12.399	11.903	11.705	11.974	12.719	13.385	-1,3
San Martín ⁽¹⁾	5.322	6.220	7.041	7.942	8.443	8.617	9.210	9.959	11.175	12.012	12.587	9,0
Santiago del Estero	11.872	12.934	11.403	11.659	12.536	11.227	10.734	13.285	14.723	15.418	15.727	2,9
Sur	20.285	24.562	24.904	24.545	20.752	20.016	18.934	18.997	18.840	20.181	19.963	-0,2
Tecnológica Nacional	61.613	63.495	58.279	57.654	55.834	57.598	67.225	73.632	75.980	82.468	82.416	3,0
Tres de Febrero	3.346	3.799	4.654	4.723	5.048	5.509	6.840	7.877	8.714	10.317	11.458	13,1
Tucumán	54.996	57.009	57.809	63.291	60.514	62.872	59.653	60.206	60.648	61.855	61.861	1,2
Villa María	2.999	3.230	3.078	2.427	2.545	2.709	2.846	2.886	4.099	4.067	5.042	5,3
Total Institutos Universitarios	24.799	25.998	26.840	25.922	27.930	29.744	31.133	29.597	29.155	32.099	31.362	2,4
Aeronáutico	5.216	5.182	6.038	5.589	5.665	5.800	6.957	7.060	6.945	6.926	6.491	2,2
Enseñanza Superior del Ejército	1.266	1.690	1.831	1.753	1.774	1.820	1.860	1.840	1.482	1.507	1.534	1,9
Gendarmería	-	-	-	-	-	-	-	-	-	573	1.058	-
IUNA ⁽²⁾	14.657	15.116	14.582	14.863	15.859	16.806	16.867	15.718	14.400	15.944	15.535	0,6
Naval	719	784	729	...	879	984	896	866	1.099	1.133	1.014	3,5
Policía Federal Argentina	2.941	3.226	3.660	3.717	3.753	4.334	4.553	4.113	4.966	5.167	4.397	4,1
Seguridad Marítima	-	-	-	-	-	-	-	-	263	849	1.333	125,1
Total Universidad Provincial	-	-	-	-	7.880	12.244	13.191	13.889	15.877	18.019	19.269	16,1
Autónoma de Entre Ríos	-	-	-	-	7.880	12.244	13.191	13.889	15.877	18.019	19.269	16,1

Notas:

(1) Antes "Gral. San Martín"

(2) Antes "Univ. Del Arte"

Fuente: Departamento de Información Universitaria - SPU

Gráfico 2.1.1 - Evolución de la cantidad de estudiantes de títulos de pregrado y grado. Instituciones universitarias de gestión estatal. Período 2001 -2011

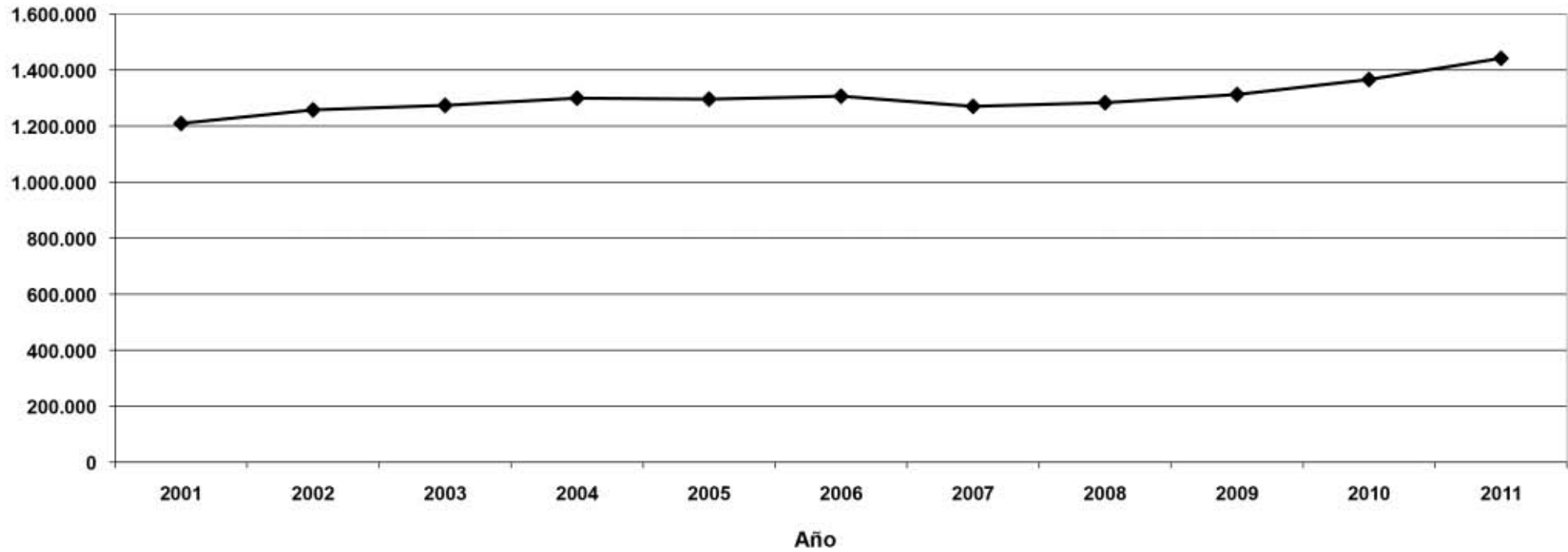

Fuente: Departamento de Información Universitaria - SPU

Cuadro 2.1.2 - Nuevos inscriptos de títulos de pregrado y grado y tasa promedio de crecimiento anual según institución. Instituciones universitarias de gestión estatal. Período 2001 - 2011

Institución	Año											Tasa promedio crecimiento anual 2001-2011
	2001	2002	2003	2004	2005	2006	2007	2008	2009	2010	2011	
Total de las instituciones	291.241	305.614	302.226	299.008	283.866	272.617	272.608	271.428	290.137	314.614	307.894	0,5
Total Universidades Nacionales	280.504	295.797	291.712	289.537	270.582	257.577	256.900	256.164	276.104	298.483	292.662	0,4
Arturo Jauretche	-	-	-	-	-	-	-	-	-	-	3.049	-
Avellaneda	-	-	-	-	-	-	-	-	-	-	641	-
Buenos Aires	71.291	73.857	70.512	68.596	61.053	54.412	51.236	47.566	53.315	59.763	56.908	-2,2
Catamarca	3.957	4.605	4.337	4.218	3.686	3.611	3.268	3.549	3.604	3.647	3.884	-0,2
Centro de la PBA	2.006	2.446	2.827	2.445	2.316	2.118	2.100	2.979	2.564	2.946	2.727	3,1
Chaco Austral	-	-	-	-	-	-	-	-	1.949	1.672	1.110	-24,5
Chilecito	-	-	-	243	317	346	264	274	1.416	1.556	892	20,4
Comahue	8.351	8.948	8.825	9.423	7.807	7.162	6.462	6.142	7.507	7.505	8.460	0,1
Córdoba	16.379	16.433	17.409	16.288	17.965	18.429	16.456	16.936	19.697	20.228	21.311	2,7
Cuyo	6.736	6.319	7.047	7.266	6.997	5.782	5.945	5.672	6.460	6.377	6.688	-0,1
Entre Ríos	3.956	3.399	3.873	3.283	3.883	2.733	3.828	2.683	2.519	3.634	2.752	-3,6
Formosa	3.857	3.886	2.983	5.705	4.886	4.251	3.447	2.624	3.326	4.717	3.873	0,0
Gral. Sarmiento	837	944	1.179	853	827	705	640	872	786	1.153	1.258	4,2
Jujuy	4.122	4.131	3.058	4.005	3.445	3.460	3.261	2.955	3.095	3.592	3.717	-1,0
La Matanza	2.699	2.863	3.369	3.383	4.087	3.615	5.291	11.341	8.057	6.336	5.668	7,7
La Pampa	2.564	2.882	4.365	2.828	2.307	2.470	1.836	1.818	2.266	2.775	2.112	-1,9
La Plata	17.123	18.464	19.780	20.079	18.181	20.533	20.623	18.732	19.177	23.151	19.393	1,3
La Rioja	3.096	5.192	5.311	3.878	4.170	4.065	3.728	4.287	4.497	4.755	5.083	5,1
Lanús	1.649	1.521	1.504	2.113	2.315	1.992	1.626	2.235	2.328	2.316	2.546	4,4
Litoral	7.815	8.235	9.077	9.924	8.894	10.144	9.658	10.093	9.176	9.602	9.532	2,0
Lomas de Zamora	10.697	10.804	9.237	8.410	7.542	6.387	8.737	8.878	8.470	9.560	7.366	-3,7
Luján	5.667	4.321	4.407	3.789	3.604	2.654	2.851	3.061	4.110	3.503	3.975	-3,5
Mar del Plata	5.207	6.063	4.684	6.349	5.192	3.993	5.353	4.075	3.945	4.832	4.969	-0,5
Misiones	4.257	4.787	6.246	4.706	3.930	3.698	4.017	3.892	4.551	4.423	5.481	2,6
Moreno	-	-	-	-	-	-	-	-	-	-	1.007	-
Nordeste	12.336	12.648	13.373	13.201	13.784	12.858	13.416	10.939	12.323	11.385	10.525	-1,6
Noroeste de la PBA	-	-	-	-	1.634	2.095	1.898	1.987	1.805	1.955	1.533	-1,1
Patagonia Austral	2.000	2.952	2.499	3.162	3.032	3.057	1.763	2.832	2.712	3.041	4.949	9,5
Patagonia S. J. Bosco	5.272	5.112	4.882	4.630	4.302	3.516	3.207	3.925	3.885	3.538	3.418	-4,2
Quilmes	3.474	3.477	3.454	3.050	3.095	3.574	3.353	3.889	3.819	5.064	4.300	2,2
Río Cuarto	4.251	6.463	5.735	4.577	3.785	3.353	3.256	2.871	3.101	2.968	2.922	-3,7
Río Negro	-	-	-	-	-	-	-	-	1.622	1.982	2.652	27,9
Rosario	15.405	16.321	16.336	16.685	15.268	13.849	13.595	13.042	13.690	14.962	14.651	-0,5
Salta	6.426	5.411	5.429	5.016	4.463	4.165	3.901	4.256	4.567	5.042	5.793	-1,0
San Juan	4.647	5.382	5.132	4.192	3.798	4.628	3.803	3.606	3.865	3.946	4.024	-1,4
San Luis	4.395	4.558	3.709	3.207	3.036	2.452	3.003	2.917	3.065	3.670	3.688	-1,7
San Martín ⁽¹⁾	1.343	1.346	1.736	2.117	2.513	2.517	2.945	2.772	3.729	3.807	3.661	10,5
Santiago del Estero	3.742	3.105	2.975	3.028	2.940	3.424	4.095	3.546	4.172	4.143	3.832	0,2
Sur	5.805	7.914	6.299	5.701	5.459	4.857	4.802	4.900	4.732	4.337	4.271	-3,0
Tecnológica Nacional	12.192	13.262	12.788	13.325	13.429	12.627	16.144	17.377	18.082	20.797	18.436	4,2
Tres de Febrero	1.427	2.013	2.160	2.299	2.326	2.416	3.379	3.457	4.352	5.160	5.533	14,5
Tucumán	14.437	14.877	14.308	16.889	13.638	14.560	12.601	12.147	12.224	13.074	12.279	-1,6
Villa María	1.086	856	807	674	676	1.069	1.112	1.037	1.544	1.569	1.793	5,1
Total Institutos Universitarios	10.737	9.817	10.514	9.471	9.689	10.059	10.847	10.167	8.872	9.761	8.505	-2,3
Aeronáutico	2.367	1.849	2.371	1.504	1.481	1.422	2.097	1.704	1.655	1.387	1.112	-7,3
Enseñanza Superior del Ejército	514	670	974	544	641	598	567	522	488	652	525	0,2
Gendarmería	-	-	-	-	-	-	-	-	...	407	670	-
IUNA ⁽²⁾	6.425	5.698	5.471	5.575	5.440	5.566	5.738	5.645	3.770	4.482	3.537	-5,8
Naval	244	241	230	...	317	373	256	221	327	314	293	1,8
Policía Federal Argentina	1.187	1.359	1.468	1.848	1.810	2.100	2.189	2.075	2.501	1.910	1.841	4,5
Seguridad Marítima	-	-	-	-	-	-	-	-	131	609	527	100,6
Total Universidad Provincial	-	-	-	-	3.595	4.981	4.861	5.097	5.161	6.370	6.727	11,0
Autónoma de Entre Ríos	-	-	-	-	3.595	4.981	4.861	5.097	5.161	6.370	6.727	11,0

Notas:
 (1) Antes "Gral. San Martín"
 (2) Antes "Univ. Del Arte"
Fuente: Departamento de Información Universitaria - SPU

Gráfico 2.1.2 - Evolución de la cantidad de nuevos inscriptos de títulos de pregrado y grado. Instituciones universitarias de gestión estatal. Período 2001 -2011

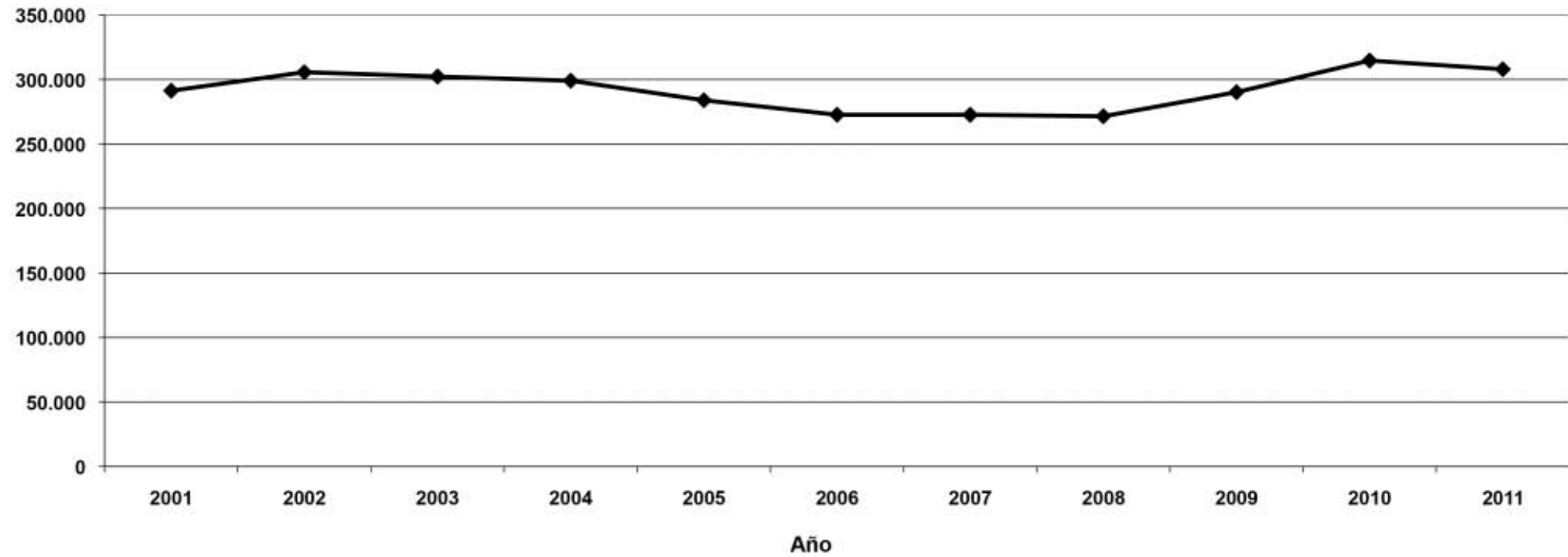

Fuente: Departamento de Información Universitaria - SPU

Cuadro 2.1.3 - Egresados de títulos de pregrado y grado y tasa promedio de crecimiento anual según institución. Instituciones universitarias de gestión estatal. Período 2001 - 2011

Institución	Año											Tasa promedio crecimiento anual 2001-2011
	2001	2002	2003	2004	2005	2006	2007	2008	2009	2010	2011	
Total de las instituciones	48.764	56.551	59.758	63.499	64.215	62.636	62.388	65.581	69.452	70.857	73.442	4,2
Total Universidades Nacionales	47.615	53.996	57.627	62.109	62.567	60.060	60.018	62.468	66.653	68.342	70.398	4,0
Arturo Jauretche	-	-	-	-	-	-	-	-	-	-	-	-
Avellaneda	-	-	-	-	-	-	-	-	-	-	-	-
Buenos Aires	12.118	13.394	14.420	15.631	16.911	15.610	16.364	16.815	16.420	17.232	18.124	4,1
Catamarca	255	226	246	280	237	431	395	458	316	426	377	4,0
Centro de la PBA	402	436	786	422	503	462	417	598	519	662	823	7,4
Chaco Austral	-	-	-	-	-	-	-	-	0	0	7	-
Chilecito	-	-	-	32	24	35	29	41	26	43	60	9,4
Comahue	726	826	766	655	809	861	863	515	1.283	1.084	1.054	3,8
Córdoba	5.847	6.452	7.401	7.634	6.826	6.429	7.072	7.031	7.241	7.052	6.513	1,1
Cuyo	1.954	2.225	2.294	2.595	2.330	2.436	2.320	2.327	2.223	2.310	2.348	1,9
Entre Ríos	1.056	532	941	1.260	1.073	733	744	748	1.126	997	762	-3,2
Formosa	321	544	414	675	800	1.062	736	601	452	307	393	2,0
Gral. Sarmiento	39	51	94	127	149	125	80	94	280	322	274	21,5
Jujuy	142	152	185	136	92	167	129	173	272	221	252	5,9
La Matanza	609	611	953	843	920	978	777	813	801	1.501	1.838	11,7
La Pampa	303	282	264	344	397	324	380	393	513	421	380	2,3
La Plata	4.135	4.560	4.030	4.097	4.184	3.939	4.178	4.005	4.734	5.569	5.870	3,6
La Rioja	348	338	428	445	567	397	452	377	624	665	905	10,0
Lanús	112	186	336	401	406	399	462	406	548	588	532	16,9
Litoral	896	1.056	1.050	1.692	1.298	1.329	1.370	1.660	1.596	1.849	1.833	7,4
Lomas de Zamora	1.508	1.918	2.365	2.654	3.082	3.095	2.765	2.732	2.329	2.538	2.711	6,0
Luján	880	1.076	939	994	1.024	957	851	789	860	824	937	0,6
Mar del Plata	993	1.263	1.239	1.136	1.132	1.136	1.050	1.293	1.055	1.168	1.332	3,0
Misiones	695	767	591	836	598	605	684	639	697	747	688	-0,1
Moreno	-	-	-	-	-	-	-	-	-	-	-	-
Nordeste	2.152	2.853	2.621	3.103	3.088	2.825	2.877	2.606	3.032	2.919	2.919	3,1
Noroeste de la PBA	-	-	-	-	-	-	-	7	31	58	102	144,2
Patagonia Austral	106	112	165	174	165	109	92	132	173	98	103	-0,3
Patagonia S. J. Bosco	290	403	417	351	453	369	412	380	517	420	422	3,8
Quilmes	1.028	1.230	1.695	1.459	918	1.349	601	1.066	718	1.402	612	-5,1
Río Cuarto	957	1.026	1.018	957	828	846	886	923	889	1.052	853	-1,1
Río Negro	-	-	-	-	-	-	-	-	0	0	21	-
Rosario	2.943	3.368	3.552	3.710	3.999	3.984	3.765	5.447	6.877	4.910	6.052	7,5
Salta	292	334	382	430	540	345	427	267	133	651	733	9,6
San Juan	485	457	523	504	543	451	531	579	587	598	545	1,2
San Luis	456	579	413	470	435	611	641	552	630	532	601	2,8
San Martín ⁽¹⁾	239	262	442	434	570	583	583	671	805	768	762	12,3
Santiago del Estero	327	342	601	991	498	222	534	518	802	765	733	8,4
Sur	669	713	723	954	1.005	1.019	852	997	1.000	1.123	1.113	5,2
Tecnológica Nacional	2.559	3.159	2.941	3.203	3.719	3.346	3.294	3.556	4.171	4.224	4.590	6,0
Tres de Febrero	-	51	50	159	183	211	144	110	268	242	251	19,4
Tucumán	1.731	2.081	2.236	2.242	2.182	2.181	2.134	2.007	1.966	1.895	1.791	0,3
Villa María	42	131	106	79	79	99	127	142	139	159	182	15,8
Total Institutos Universitarios	1.149	2.555	2.131	1.220	1.478	2.021	1.518	2.120	2.002	1.781	2.337	7,4
Aeronáutico	261	268	337	313	352	389	512	919	752	615	672	9,9
Enseñanza Superior del Ejército	95	239	218	278	264	240	258	482	277	302	264	10,8
Gendarmería	-	-	-	-	-	-	-	-	...	0	193	-
IUNA ⁽²⁾	411	1.685	1.341	162	205	843	330	225	433	178	194	-7,2
Naval	103	96	0	160	252	144	184	174	178	148	160	4,5
Policía Federal Argentina	279	267	235	307	405	405	234	320	362	486	441	4,7
Seguridad Marítima	-	-	-	-	-	-	-	-	0	52	413	-
Total Universidad Provincial	-	-	-	170	170	555	852	993	797	734	707	22,6
Autónoma de Entre Ríos	-	-	-	170	170	555	852	993	797	734	707	22,6

Notas:

(1) Antes "Gral. San Martín"

(2) Antes "Univ. Del Arte"

Fuente: Departamento de Información Universitaria - SPU

Gráfico 2.1.3 - Evolución de la cantidad de egresados de títulos de pregrado y grado. Instituciones universitarias de gestión estatal. Período 2001 -2011

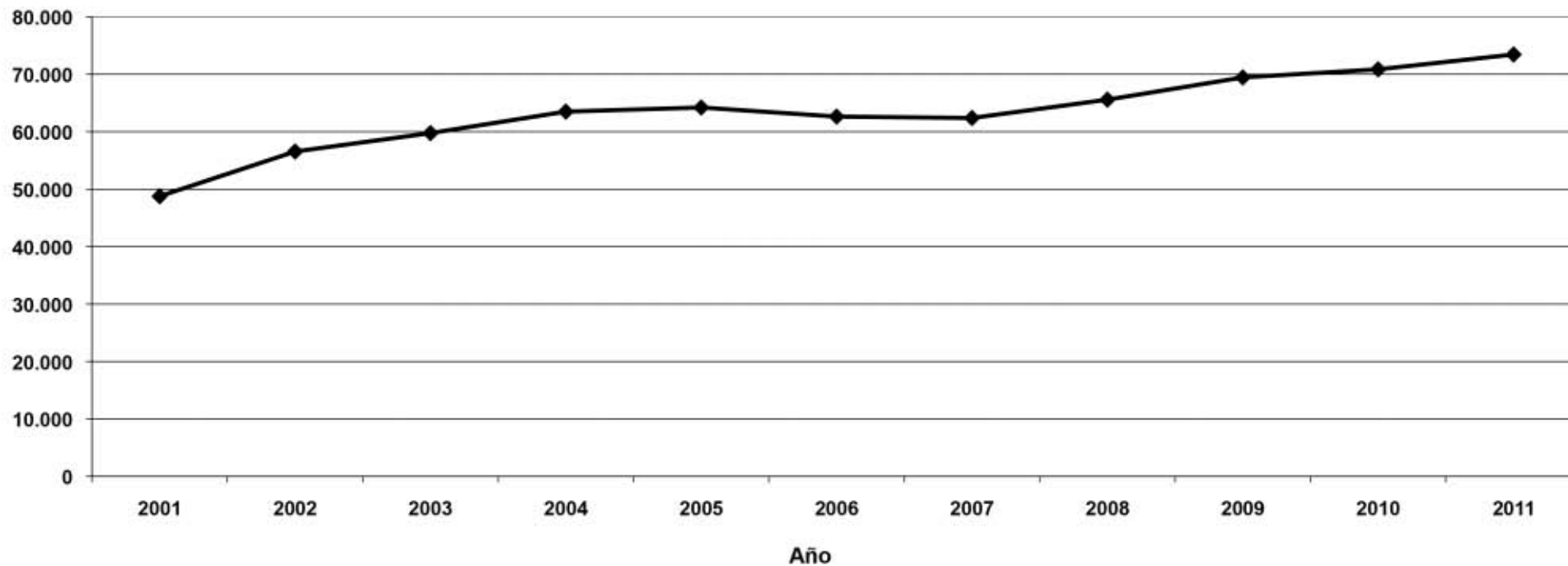

Fuente: Departamento de Información Universitaria - SPU

Cuadro 2.1.4.a · Estudiantes, nuevos inscriptos, reinscriptos y egresados de títulos de pregrado y grado por sexo según institución. Instituciones universitarias de gestión estatal. Año 2011

Institución	Estudiantes			Nuevos Inscriptos			Reinscriptos			Egresados		
	Total	Mujeres	Varones	Total	Mujeres	Varones	Total	Mujeres	Varones	Total	Mujeres	Varones
Total de las instituciones	1.441.845	827.604	614.241	307.894	175.194	132.700	1.133.951	652.410	481.541	73.442	44.660	28.782
Total Universidades Nacionales	1.391.214	797.909	593.305	292.662	166.811	125.851	1.098.552	631.098	467.454	70.398	43.206	27.192
Arturo Jauretche	3.049	2.060	989	3.049	2.060	989	-	-	-	-	-	-
Avellaneda	641	367	274	641	367	274	-	-	-	-	-	-
Buenos Aires	351.200	212.050	139.150	56.908	35.079	21.829	294.292	176.971	117.321	18.124	11.513	6.611
Catamarca	13.176	7.677	5.499	3.884	2.131	1.753	9.292	5.546	3.746	377	249	128
Centro de la PBA	13.875	6.988	6.887	2.727	1.390	1.337	11.148	5.598	5.550	823	418	405
Chaco Austral	2.639	1.461	1.178	1.110	582	528	1.529	879	650	7	4	3
Chilecito	5.090	3.011	2.079	892	590	302	4.198	2.421	1.777	60	32	28
Comahue	29.065	18.935	10.130	8.460	5.290	3.170	20.605	13.645	6.960	1.054	725	329
Córdoba	107.364	66.672	40.692	21.311	12.993	8.318	86.053	53.679	32.374	6.513	4.331	2.182
Cuyo	31.397	19.448	11.949	6.688	3.938	2.750	24.709	15.510	9.199	2.348	1.458	890
Entre Ríos	12.495	7.809	4.686	2.752	1.786	966	9.743	6.023	3.720	762	506	256
Formosa	11.334	7.260	4.074	3.873	2.426	1.447	7.461	4.834	2.627	393	245	148
Gral. Sarmiento	5.978	2.929	3.049	1.258	591	667	4.720	2.338	2.382	274	149	125
Jujuy	13.931	7.811	6.120	3.717	1.889	1.828	10.214	5.922	4.292	252	166	86
La Matanza	34.634	18.760	15.874	5.668	3.035	2.633	28.966	15.725	13.241	1.838	1.197	641
La Pampa	8.888	5.448	3.440	2.112	1.361	751	6.776	4.087	2.689	380	211	169
La Plata	108.934	60.240	48.694	19.393	10.678	8.715	89.541	49.562	39.979	5.870	3.752	2.118
La Rioja	30.329	17.168	13.161	5.083	2.747	2.336	25.242	14.421	10.825	905	568	337
Lanús	11.428	6.814	4.614	2.546	1.399	1.147	8.882	5.415	3.467	532	376	156
Litoral	42.000	24.140	17.860	9.532	5.379	4.153	32.468	18.761	13.707	1.833	1.143	690
Lomas de Zamora	35.024	20.031	14.993	7.366	3.943	3.423	27.658	16.088	11.570	2.711	1.539	1.172
Luján	17.073	10.902	6.171	3.975	2.457	1.518	13.098	8.445	4.653	937	658	279
Mar del Plata	23.454	14.628	8.826	4.969	3.068	1.901	18.485	11.560	6.925	1.332	904	428
Misiones	23.240	14.055	9.185	5.481	3.542	1.939	17.759	10.513	7.246	688	425	263
Moreno	1.007	589	418	1.007	589	418	-	-	-	-	-	-
Nordeste	49.690	27.482	22.208	10.525	5.868	4.657	39.165	21.614	17.551	2.919	1.706	1.213
Noroeste de la PBA	5.799	2.940	2.859	1.533	672	861	4.266	2.268	1.998	102	58	44
Patagonia Austral	9.011	6.477	2.534	4.949	3.628	1.321	4.062	2.849	1.213	103	85	18
Patagonia S. J. Bosco	13.171	8.260	4.911	3.418	2.080	1.338	9.753	6.180	3.573	422	279	143
Quilmes	16.625	10.057	6.568	4.300	2.711	1.589	12.325	7.346	4.979	612	429	183
Río Cuarto	15.299	8.844	6.455	2.922	1.762	1.160	12.377	7.082	5.295	853	512	341
Río Negro	4.602	2.808	1.794	2.652	1.672	980	1.950	1.136	814	21	18	3
Rosario	72.854	45.355	27.499	14.651	8.756	5.895	58.203	36.599	21.604	6.052	3.799	2.253
Salta	26.490	15.447	11.043	5.793	3.249	2.544	20.697	12.198	8.499	733	436	297
San Juan	17.989	10.180	7.809	4.024	2.178	1.846	13.965	8.002	5.963	545	310	235
San Luis	13.385	8.325	5.060	3.688	2.067	1.621	9.697	6.258	3.439	601	434	167
San Martín ⁽¹⁾	12.587	7.065	5.522	3.661	1.901	1.760	8.926	5.164	3.762	762	469	293
Santiago del Estero	15.727	10.935	4.792	3.832	2.765	1.067	11.895	8.170	3.725	733	595	138
Sur	19.963	11.206	8.757	4.271	2.450	1.821	15.692	8.756	6.936	1.113	659	454
Tecnológica Nacional	82.416	18.946	63.470	18.436	4.534	13.902	63.980	14.412	49.568	4.590	1.451	3.139
Tres de Febrero	11.458	5.701	5.757	5.533	2.749	2.784	5.925	2.952	2.973	251	166	85
Tucumán	61.861	37.888	23.973	12.279	7.552	4.727	49.582	30.336	19.246	1.791	1.132	659
Villa María	5.042	2.740	2.302	1.793	907	886	3.249	1.833	1.416	182	99	83
Total Institutos Universitarios	31.362	17.025	14.337	8.505	4.149	4.356	22.857	12.876	9.981	2.337	940	1.397
Aeronáutico	6.491	2.966	3.525	1.112	488	624	5.379	2.478	2.901	672	387	285
Enseñanza Superior del Ejército	1.534	189	1.345	525	78	447	1.009	111	898	264	19	245
Gendarmería	1.058	134	924	670	71	599	388	63	325	193	32	161
IUNA ⁽²⁾	15.535	10.998	4.537	3.537	2.400	1.137	11.998	8.598	3.400	194	150	44
Naval	1.014	193	821	293	62	231	721	131	590	160	28	132
Policía Federal Argentina	4.397	2.326	2.071	1.841	945	896	2.556	1.381	1.175	441	280	161
Seguridad Marítima	1.333	219	1.114	527	105	422	806	114	692	413	44	369
Total Universidad provincial	19.269	12.670	6.599	6.727	4.234	2.493	12.542	8.436	4.106	707	514	193
Autónoma de Entre Ríos	19.269	12.670	6.599	6.727	4.234	2.493	12.542	8.436	4.106	707	514	193

Notas:

(1) Antes "Gral. San Martín"

(2) Antes "Univ. Del Arte"

Fuente: Departamento de Información Universitaria - SPU

Cuadro 2.1.4.b · Estudiantes, nuevos inscriptos, reinscriptos y egresados de títulos de pregrado y grado por sexo según institución, en porcentajes. Instituciones universitarias de gestión estatal. Año 2011

Institución	Estudiantes			Nuevos Inscriptos			Reinscriptos			Egresados		
	Total	Mujeres	Varones	Total	Mujeres	Varones	Total	Mujeres	Varones	Total	Mujeres	Varones
Total de las instituciones	1.441.845	57,4	42,6	307.894	56,9	43,1	1.133.951	57,5	42,5	73.442	60,8	39,2
Total Universidades Nacionales	1.391.214	57,4	42,6	292.662	57,0	43,0	1.098.552	57,4	42,6	70.398	61,4	38,6
Arturo Jauretche	3.049	67,6	32,4	3.049	67,6	32,4	-	-	-	-	-	-
Avellaneda	641	57,3	42,7	641	57,3	42,7	-	-	-	-	-	-
Buenos Aires	351.200	60,4	39,6	56.908	61,6	38,4	294.292	60,1	39,9	18.124	63,5	36,5
Catamarca	13.176	58,3	41,7	3.884	54,9	45,1	9.292	59,7	40,3	377	66,0	34,0
Centro de la PBA	13.875	50,4	49,6	2.727	51,0	49,0	11.148	50,2	49,8	823	50,8	49,2
Chaco Austral	2.639	55,4	44,6	1.110	52,4	47,6	1.529	57,5	42,5	7	57,1	42,9
Chilecito	5.090	59,2	40,8	892	66,1	33,9	4.198	57,7	42,3	60	53,3	46,7
Comahue	29.065	65,1	34,9	8.460	62,5	37,5	20.605	66,2	33,8	1.054	68,8	31,2
Córdoba	107.364	62,1	37,9	21.311	61,0	39,0	86.053	62,4	37,6	6.513	66,5	33,5
Cuyo	31.397	61,9	38,1	6.688	58,9	41,1	24.709	62,8	37,2	2.348	62,1	37,9
Entre Ríos	12.495	62,5	37,5	2.752	64,9	35,1	9.743	61,8	38,2	762	66,4	33,6
Formosa	11.334	64,1	35,9	3.873	62,6	37,4	7.461	64,8	35,2	393	62,3	37,7
Gral. Sarmiento	5.978	49,0	51,0	1.258	47,0	53,0	4.720	49,5	50,5	274	54,4	45,6
Jujuy	13.931	56,1	43,9	3.717	50,8	49,2	10.214	58,0	42,0	252	65,9	34,1
La Matanza	34.634	54,2	45,8	5.668	53,5	46,5	28.966	54,3	45,7	1.838	65,1	34,9
La Pampa	8.888	61,3	38,7	2.112	64,4	35,6	6.776	60,3	39,7	380	55,5	44,5
La Plata	108.934	55,3	44,7	19.393	55,1	44,9	89.541	55,4	44,6	5.870	63,9	36,1
La Rioja	30.329	56,6	43,4	5.083	54,0	46,0	25.246	57,1	42,9	905	62,8	37,2
Lanús	11.428	59,6	40,4	2.546	54,9	45,1	8.882	61,0	39,0	532	70,7	29,3
Litoral	42.000	57,5	42,5	9.532	56,4	43,6	32.468	57,8	42,2	1.833	62,4	37,6
Lomas de Zamora	35.024	57,2	42,8	7.366	53,5	46,5	27.658	58,2	41,8	2.711	56,8	43,2
Luján	17.073	63,9	36,1	3.975	61,8	38,2	13.098	64,5	35,5	937	70,2	29,8
Mar del Plata	23.454	62,4	37,6	4.969	61,7	38,3	18.485	62,5	37,5	1.332	67,9	32,1
Misiones	23.240	60,5	39,5	5.481	64,6	35,4	17.759	59,2	40,8	688	61,8	38,2
Moreno	1.007	58,5	41,5	1.007	58,5	41,5	-	-	-	-	-	-
Nordeste	49.690	55,3	44,7	10.525	55,8	44,2	39.165	55,2	44,8	2.919	58,4	41,6
Noroeste de la PBA	5.799	50,7	49,3	1.533	43,8	56,2	4.266	53,2	46,8	102	56,9	43,1
Patagonia Austral	9.011	71,9	28,1	4.949	73,3	26,7	4.062	70,1	29,9	103	82,5	17,5
Patagonia S. J. Bosco	13.171	62,7	37,3	3.418	60,9	39,1	9.753	63,4	36,6	422	66,1	33,9
Quilmes	16.625	60,5	39,5	4.300	63,0	37,0	12.325	59,6	40,4	612	70,1	29,9
Río Cuarto	15.299	57,8	42,2	2.922	60,3	39,7	12.377	57,2	42,8	853	60,0	40,0
Río Negro	4.602	61,0	39,0	2.652	63,0	37,0	1.950	58,3	41,7	21	85,7	14,3
Rosario	72.854	62,3	37,7	14.651	59,8	40,2	58.203	62,9	37,1	6.052	62,8	37,2
Salta	26.490	58,3	41,7	5.793	56,1	43,9	20.697	58,9	41,1	733	59,5	40,5
San Juan	17.989	56,6	43,4	4.024	54,1	45,9	13.965	57,3	42,7	545	56,9	43,1
San Luis	13.385	62,2	37,8	3.688	56,0	44,0	9.697	64,5	35,5	601	72,2	27,8
San Martín ⁽¹⁾	12.587	56,1	43,9	3.661	51,9	48,1	8.926	57,9	42,1	762	61,5	38,5
Santiago del Estero	15.727	69,5	30,5	3.832	72,2	27,8	11.895	68,7	31,3	733	81,2	18,8
Sur	19.963	56,1	43,9	4.271	57,4	42,6	15.692	55,8	44,2	1.113	59,2	40,8
Tecnológica Nacional	82.416	23,0	77,0	18.436	24,6	75,4	63.980	22,5	77,5	4.590	31,6	68,4
Tres de Febrero	11.458	49,8	50,2	5.533	49,7	50,3	5.925	49,8	50,2	251	66,1	33,9
Tucumán	61.861	61,2	38,8	12.279	61,5	38,5	49.582	61,2	38,8	1.791	63,2	36,8
Villa María	5.042	54,3	45,7	1.793	50,6	49,4	3.249	56,4	43,6	182	54,4	45,6
Total Institutos Universitarios	31.362	54,3	45,7	8.505	48,8	51,2	22.857	56,3	43,7	2.337	40,2	59,8
Aeronáutico	6.491	45,7	54,3	1.112	43,9	56,1	5.379	46,1	53,9	672	57,6	42,4
Enseñanza Superior del Ejército	1.534	12,3	87,7	525	14,9	85,1	1.009	11,0	89,0	264	7,2	92,8
Gendarmería	1.058	12,7	87,3	670	10,6	89,4	388	16,2	83,8	193	16,6	83,4
IUNA ⁽²⁾	15.535	70,8	29,2	3.537	67,9	32,1	11.998	71,7	28,3	194	77,3	22,7
Naval	1.014	19,0	81,0	293	21,2	78,8	721	18,2	81,8	160	17,5	82,5
Policía Federal Argentina	4.397	52,9	47,1	1.841	51,3	48,7	2.556	54,0	46,0	441	63,5	36,5
Seguridad Marítima	1.333	16,4	83,6	527	19,9	80,1	806	14,1	85,9	413	10,7	89,3
Total Universidad provincial	19.269	65,8	34,2	6.727	62,9	37,1	12.542	67,3	32,7	707	72,7	27,3
Autónoma de Entre Ríos	19.269	65,8	34,2	6.727	62,9	37,1	12.542	67,3	32,7	707	72,7	27,3

Notas:

(1) Antes "Gral. San Martín"

(2) Antes "Univ. Del Arte"

Fuente: Departamento de Información Universitaria - SPU

Gráfico 2.1.4.a · Distribución de los estudiantes por sexo. Instituciones universitarias de gestión estatal. Año 2011

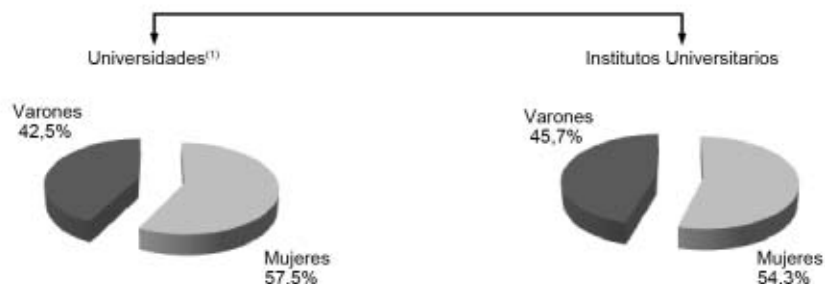

Notas: (1) Incluye Universidades Nacionales y Universidad Autónoma de Entre Ríos
Fuente: Departamento de Información Universitaria - SPU

Gráfico 2.1.4.b · Distribución de los nuevos inscriptos por sexo. Instituciones universitarias de gestión estatal. Año 2011

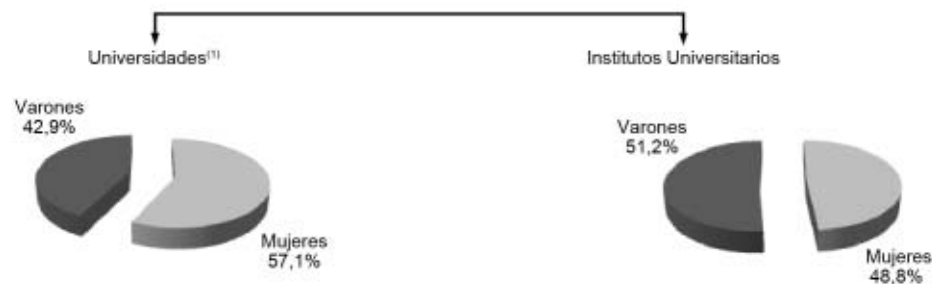

Notas: (1) Incluye Universidades Nacionales y Universidad Autónoma de Entre Ríos
Fuente: Departamento de Información Universitaria - SPU

Gráfico 2.1.4.c · Distribución de los reinscriptos por sexo. Instituciones universitarias de gestión estatal. Año 2011

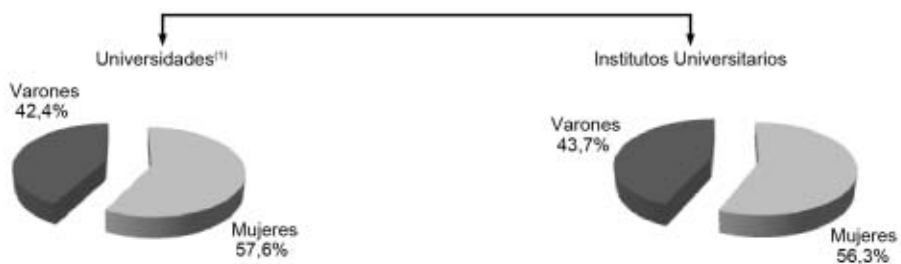

Notas: (1) Incluye Universidades Nacionales y Universidad Autónoma de Entre Ríos
Fuente: Departamento de Información Universitaria - SPU

Gráfico 2.1.4.d · Distribución de los egresados por sexo. Instituciones universitarias de gestión estatal. Año 2011

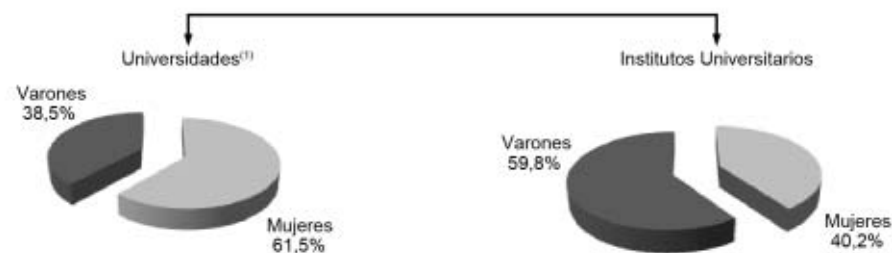

Notas: (1) Incluye Universidades Nacionales y Universidad Autónoma de Entre Ríos
Fuente: Departamento de Información Universitaria - SPU

Cuadro 2.1.5 · Estudiantes de títulos de pregrado y grado por grupos de edad según institución, en valores absolutos y en porcentaje. Instituciones universitarias de gestión estatal. Año 2011

Institución	Total	Grupos de edad					Grupos de edad %				
		Hasta 19	20 a 24	25 a 29	30 y más	NDI	Hasta 19	20 a 24	25 a 29	30 y más	NDI
Total de las instituciones	1.441.845	127.235	427.365	249.145	254.754	383.346	8,8	29,6	17,3	17,7	26,6
Total Universidades Nacionales	1.391.214	122.964	411.054	238.935	243.583	374.678	8,8	29,6	17,2	17,5	26,9
Arturo Jauretche	3.049	333	881	1.322	513	0	10,9	28,9	43,4	16,8	0,0
Avellaneda	641	68	177	113	278	5	10,6	27,6	17,6	43,4	0,8
Buenos Aires	351.200	351.200	100,0
Catamarca	13.176	1.494	4.925	2.950	3.569	238	11,3	37,4	22,4	27,1	1,8
Centro de la PBA	13.875	1.758	5.796	3.485	2.597	239	12,7	41,8	25,1	18,7	1,7
Chaco Austral	2.639	518	1.369	464	288	0	19,6	51,9	17,6	10,9	0,0
Chilecito	5.090	920	1.985	1.107	1.078	0	18,1	39,0	21,7	21,2	0,0
Comahue	29.065	3.104	8.297	3.806	4.218	9.640	10,7	28,5	13,1	14,5	33,2
Córdoba	107.364	14.553	44.224	22.525	20.252	5.810	13,5	41,2	21,0	18,9	5,4
Cuyo	31.397	4.801	13.147	6.741	6.512	196	15,3	41,9	21,5	20,7	0,6
Entre Ríos	12.495	1.423	4.935	2.812	3.180	145	11,4	39,5	22,5	25,4	1,2
Formosa	11.334	2.087	5.011	2.331	1.905	0	18,4	44,2	20,6	16,8	0,0
Gral. Sarmiento	5.978	453	2.113	1.592	1.820	0	7,6	35,3	26,6	30,5	0,0
Jujuy	13.931	1.956	4.874	3.072	3.067	962	14,0	35,0	22,1	22,0	6,9
La Matanza	34.634	1.947	14.969	8.816	8.902	0	5,6	43,2	25,5	25,7	0,0
La Pampa	8.888	1.077	3.848	2.234	1.729	0	12,1	43,3	25,1	19,5	0,0
La Plata	108.934	8.403	43.938	27.732	27.965	896	7,7	40,3	25,5	25,7	0,8
La Rioja	30.329	2.692	12.131	8.087	7.419	0	8,9	40,0	26,7	24,4	0,0
Lanús	11.428	695	3.516	2.423	4.794	0	6,1	30,8	21,2	41,9	0,0
Litoral	42.000	5.025	16.097	10.168	10.710	0	12,0	38,3	24,2	25,5	0,0
Lomas de Zamora	35.024	3.587	11.821	7.732	11.871	13	10,2	33,8	22,1	33,9	0,0
Luján	17.073	3.248	6.601	3.477	3.747	0	19,0	38,7	20,4	21,9	0,0
Mar del Plata	23.454	1.844	10.076	5.663	5.845	26	7,9	43,0	24,1	24,9	0,1
Misiones	23.240	2.657	10.283	5.656	4.558	86	11,4	44,3	24,3	19,6	0,4
Moreno	1.007	225	285	168	324	5	22,3	28,3	16,7	32,2	0,5
Nordeste	49.690	6.260	20.640	11.536	10.369	885	12,6	41,5	23,2	20,9	1,8
Noroeste de la PBA	5.799	974	3.179	1.117	525	4	16,8	54,8	19,2	9,1	0,1
Patagonia Austral	9.011	440	2.499	2.001	3.164	907	4,9	27,7	22,2	35,1	10,1
Patagonia S. J. Bosco	13.171	1.784	5.016	3.091	3.280	0	13,5	38,1	23,5	24,9	0,0
Quilmes	16.625	387	3.950	4.135	7.880	273	2,3	23,8	24,9	47,4	1,6
Río Cuarto	15.299	2.331	7.081	3.941	1.946	0	15,2	46,3	25,8	12,7	0,0
Río Negro	4.602	580	1.641	731	1.649	1	12,6	35,7	15,9	35,8	0,0
Rosario	72.854	9.824	31.379	16.494	15.139	18	13,5	43,1	22,6	20,8	0,0
Salta	26.490	4.651	9.410	5.969	6.457	3	17,6	35,5	22,5	24,4	0,0
San Juan	17.989	2.187	8.224	4.441	3.137	0	12,2	45,7	24,7	17,4	0,0
San Luis	13.385	1.689	5.440	3.194	2.934	128	12,6	40,6	23,9	21,9	1,0
San Martín ⁽¹⁾	12.587	861	3.924	3.163	4.613	26	6,8	31,2	25,1	36,7	0,2
Santiago del Estero	15.727	1.133	3.927	3.263	7.393	11	7,2	25,0	20,7	47,0	0,1
Sur	19.963	3.116	9.578	4.600	2.510	159	15,6	48,0	23,0	12,6	0,8
Tecnológica Nacional	82.416	12.489	34.165	18.720	15.170	1.872	15,2	41,4	22,7	18,4	2,3
Tres de Febrero	11.458	525	2.931	2.364	5.420	218	4,6	25,6	20,6	47,3	1,9
Tucumán	61.861	8.329	25.032	14.824	13.674	2	13,4	40,5	24,0	22,1	0,0
Villa María	5.042	536	1.739	875	1.182	710	10,6	34,5	17,4	23,4	14,1
Total Institutos Universitarios	31.362	2.158	8.480	5.805	6.363	8.556	6,9	27,0	18,5	20,3	27,3
Aeronáutico	6.491	428	2.354	1.987	1.722	0	6,6	36,3	30,6	26,5	0,0
Enseñanza Superior del Ejército	1.534	325	790	229	190	0	21,2	51,5	14,9	12,4	0,0
Gendarmería	1.058	137	407	175	339	0	13,0	38,5	16,5	32,0	0,0
IUNA ⁽²⁾	15.535	529	2.590	1.833	2.191	8.392	3,4	16,7	11,8	14,1	54,0
Naval	1.014	301	397	125	52	139	29,7	39,2	12,3	5,1	13,7
Policía Federal Argentina	4.397	264	1.035	1.245	1.834	19	6,0	23,6	28,3	41,7	0,4
Seguridad Marítima	1.333	174	907	211	35	6	13,1	68,0	15,8	2,6	0,5
Total Universidad provincial	19.269	2.113	7.831	4.405	4.808	112	11,0	40,6	22,9	24,9	0,6
Autónoma de Entre Ríos	19.269	2.113	7.831	4.405	4.808	112	11,0	40,6	22,9	24,9	0,6

Notas:

(1) Antes "Gral. San Martín"

(2) Antes "Univ. Del Arte"

Fuente: Departamento de Información Universitaria - SPU

Cuadro 2.1.6 · Nuevos inscriptos de títulos de pregrado y grado por grupos de edad según institución, en valores absolutos y en porcentaje. Instituciones universitarias de gestión estatal. Año 2011

Institución	Total	Grupos de edad					Grupos de edad %				
		Hasta 19	20 a 24	25 a 29	30 y más	NDI	Hasta 19	20 a 24	25 a 29	30 y más	NDI
Total de las instituciones	307.894	93.216	78.420	31.918	44.451	59.889	30,3	25,5	10,4	14,4	19,4
Total Universidades Nacionales	292.662	90.086	73.334	29.615	40.871	58.756	30,8	25,0	10,1	14,0	20,1
Arturo Jauretche	3.049	333	881	1.322	513	0	10,9	28,9	43,4	16,8	0,0
Avellaneda	641	68	177	113	278	5	10,6	27,6	17,6	43,4	0,8
Buenos Aires	56.908	56.908	100,0
Catamarca	3.884	1.183	1.376	579	746	0	30,5	35,4	14,9	19,2	0,0
Centro de la PBA	2.727	1.312	739	232	384	60	48,1	27,1	8,5	14,1	2,2
Chaco Austral	1.110	374	439	169	128	0	33,7	39,6	15,2	11,5	0,0
Chilecito	892	226	344	69	253	0	25,3	38,6	7,7	28,4	0,0
Comahue	8.460	2.476	2.982	1.110	1.612	280	29,3	35,2	13,1	19,1	3,3
Córdoba	21.311	10.620	6.571	1.894	1.904	322	49,8	30,9	8,9	8,9	1,5
Cuyo	6.688	3.221	1.808	652	811	196	48,2	27,0	9,8	12,1	2,9
Entre Ríos	2.752	1.059	704	247	742	0	38,4	25,6	9,0	27,0	0,0
Formosa	3.873	1.545	1.404	471	453	0	39,9	36,2	12,2	11,7	0,0
Gral. Sarmiento	1.258	366	505	169	218	0	29,1	40,1	13,5	17,3	0,0
Jujuy	3.717	1.224	1.557	510	426	0	32,9	41,9	13,7	11,5	0,0
La Matanza	5.668	2.017	2.185	732	734	0	35,6	38,5	12,9	13,0	0,0
La Pampa	2.112	814	656	276	366	0	38,5	31,1	13,1	17,3	0,0
La Plata	19.393	6.863	6.972	2.652	2.886	20	35,4	36,0	13,7	14,8	0,1
La Rioja	5.083	1.913	1.722	624	822	2	37,6	33,9	12,3	16,2	0,0
Lanús	2.546	528	777	425	816	0	20,7	30,5	16,7	32,1	0,0
Litoral	9.532	3.599	2.525	1.338	2.070	0	37,8	26,5	14,0	21,7	0,0
Lomas de Zamora	7.366	2.507	2.265	996	1.594	4	34,0	30,8	13,5	21,6	0,1
Luján	3.975	1.718	1.057	521	679	0	43,2	26,6	13,1	17,1	0,0
Mar del Plata	4.969	1.424	1.866	545	1.134	0	28,7	37,5	11,0	22,8	0,0
Misiones	5.481	1.882	2.152	683	756	8	34,3	39,3	12,5	13,8	0,1
Moreno	1.007	225	285	168	324	5	22,3	28,3	16,7	32,2	0,5
Nordeste	10.525	4.681	3.420	1.127	1.297	0	44,5	32,5	10,7	12,3	0,0
Noroeste de la PBA	1.533	716	584	154	79	0	46,7	38,1	10,0	5,2	0,0
Patagonia Austral	4.949	379	1.161	1.045	1.876	488	7,7	23,4	21,1	37,9	9,9
Patagonia S. J. Bosco	3.418	1.234	1.097	472	615	0	36,1	32,1	13,8	18,0	0,0
Quilmes	4.300	368	763	1.007	2.160	2	8,6	17,7	23,4	50,2	0,1
Río Cuarto	2.922	1.721	827	187	187	0	58,9	28,3	6,4	6,4	0,0
Río Negro	2.652	504	862	409	876	1	19,0	32,5	15,4	33,0	0,1
Rosario	14.651	7.499	4.038	1.506	1.598	10	51,2	27,5	10,3	10,9	0,1
Salta	5.793	3.238	1.676	456	423	0	55,9	28,9	7,9	7,3	0,0
San Juan	4.024	1.717	1.425	386	496	0	42,7	35,4	9,6	12,3	0,0
San Luis	3.688	1.291	1.320	427	650	0	35,0	35,8	11,6	17,6	0,0
San Martín ⁽¹⁾	3.661	669	1.080	724	1.188	0	18,3	29,5	19,8	32,4	0,0
Santiago del Estero	3.832	832	827	592	1.581	0	21,7	21,6	15,4	41,3	0,0
Sur	4.271	2.311	1.242	277	423	18	54,1	29,1	6,5	9,9	0,4
Tecnológica Nacional	18.436	8.292	5.212	2.014	2.685	233	45,0	28,3	10,9	14,6	1,2
Tres de Febrero	5.533	496	1.457	1.019	2.367	194	9,0	26,3	18,4	42,8	3,5
Tucumán	12.279	6.242	3.911	1.037	1.089	0	50,8	31,9	8,4	8,9	0,0
Villa María	1.793	399	483	279	632	0	22,3	26,9	15,6	35,2	0,0
Total Institutos Universitarios	8.505	1.484	2.583	1.292	2.226	920	17,4	30,4	15,2	26,2	10,8
Aeronáutico	1.112	281	411	213	207	0	25,3	37,0	19,1	18,6	0,0
Enseñanza Superior del Ejército	525	208	202	40	75	0	39,6	38,5	7,6	14,3	0,0
Gendarmería	670	93	131	115	331	0	13,9	19,5	17,2	49,4	0,0
IUNA ⁽²⁾	3.537	406	1.068	487	685	891	11,5	30,2	13,8	19,3	25,2
Naval	293	162	74	38	6	13	55,3	25,3	13,0	2,0	4,4
Policía Federal Argentina	1.841	176	344	389	916	16	9,5	18,7	21,1	49,8	0,9
Seguridad Marítima	527	158	353	10	6	0	30,0	67,0	1,9	1,1	0,0
Total Universidad provincial	6.727	1.646	2.503	1.011	1.354	213	24,5	37,2	15,0	20,1	3,2
Autónoma de Entre Ríos	6.727	1.646	2.503	1.011	1.354	213	24,5	37,2	15,0	20,1	3,2

Notas:

(1) Antes "Gral. San Martín"

(2) Antes "Univ. Del Arte"

Fuente: Departamento de Información Universitaria - SPU

Cuadro 2.1.7.a · Reinscriptos de títulos de pregrado y grado por cantidad de materias aprobadas el año anterior según institución. Instituciones universitarias de gestión estatal. Año 2011

Institución	Total	Cantidad de Materias Aprobadas el año anterior							
		0	1	2	3	4	5	6 o más	NDI
Total de las instituciones	1.133.951	334.855	161.861	153.159	124.396	103.772	80.210	173.562	2.136
Total Universidades Nacionales	1.098.552	325.461	157.568	149.241	121.127	101.004	77.774	164.593	1.784
Arturo Jauretche	-	-	-	-	-	-	-	-	-
Avellaneda	-	-	-	-	-	-	-	-	-
Buenos Aires	294.292	88.636	42.779	39.614	33.432	27.928	21.529	40.374	0
Catamarca	9.292	2.892	1.474	1.352	1.035	754	578	1.207	0
Centro de la PBA	11.148	2.789	1.466	1.333	1.287	1.102	880	2.193	98
Chaco Austral	1.529	533	307	245	134	90	50	170	0
Chilecito	4.198	1.432	454	248	176	128	113	1.647	0
Comahue	20.605	7.834	3.333	2.632	2.020	1.447	1.208	2.090	41
Córdoba	86.053	26.172	10.981	9.767	8.469	7.608	6.780	16.276	0
Cuyo	24.709	5.515	3.371	3.618	2.853	2.477	1.816	5.059	0
Entre Ríos	9.743	2.620	1.447	1.090	982	836	743	2.025	0
Formosa	7.461	2.662	1.350	1.107	801	573	371	597	0
Gral. Sarmiento	4.720	1.602	785	744	555	376	257	401	0
Jujuy	10.214	5.857	1.564	979	654	463	318	379	0
La Matanza	28.966	8.876	3.009	5.969	3.064	2.417	1.872	3.759	0
La Pampa	6.776	1.329	1.220	1.118	963	794	494	858	0
La Plata	89.541	36.001	12.368	9.873	8.409	7.023	5.504	9.698	665
La Rioja	25.246	1.739	4.442	4.653	3.531	2.788	1.479	6.614	0
Lanús	8.882	2.708	940	922	750	716	648	2.198	0
Litoral	32.468	8.163	4.063	3.807	3.570	3.301	2.675	6.889	0
Lomas de Zamora	27.658	3.765	2.794	4.721	4.279	4.231	3.358	4.276	234
Luján	13.098	3.496	2.476	2.038	1.590	1.214	879	1.405	0
Mar del Plata	18.485	5.022	3.045	2.668	2.271	1.826	1.371	2.278	4
Misiones	17.759	8.254	2.050	1.628	1.300	1.137	923	2.467	0
Moreno	-	-	-	-	-	-	-	-	-
Nordeste	39.165	8.748	5.310	6.499	5.243	4.515	2.882	5.968	0
Noroeste de la PBA	4.266	1.136	733	607	428	329	283	750	0
Patagonia Austral	4.062	1.719	594	463	300	287	191	508	0
Patagonia S. J. Bosco	9.753	3.896	1.699	1.470	973	744	464	492	15
Quilmes	12.325	4.160	2.116	1.663	1.325	1.022	716	1.323	0
Río Cuarto	12.377	2.288	1.513	1.685	1.494	1.359	1.142	2.896	0
Río Negro	1.950	331	224	242	204	200	185	564	0
Rosario	58.203	18.386	9.252	8.131	6.624	5.424	4.069	6.311	6
Salta	20.697	9.253	3.465	2.539	1.796	1.258	844	1.542	0
San Juan	13.965	3.336	2.653	2.259	1.748	1.321	956	1.685	7
San Luis	9.697	2.709	1.512	1.512	1.160	830	618	1.356	0
San Martín ⁽¹⁾	8.926	2.335	882	921	809	771	655	2.553	0
Santiago del Estero	11.895	4.133	1.659	1.326	1.043	861	698	2.175	0
Sur	15.692	3.349	2.472	2.264	2.053	1.789	1.434	2.331	0
Tecnológica Nacional	63.980	13.584	8.902	10.107	7.774	6.116	4.870	12.623	4
Tres de Febrero	5.925	832	773	933	869	799	638	1.081	0
Tucumán	49.582	16.943	7.866	6.230	4.865	3.922	3.033	6.723	0
Villa María	3.249	426	225	264	294	228	250	852	710
Total Institutos Universitarios	22.857	5.513	2.759	2.646	2.184	1.798	1.637	5.983	337
Aeronáutico	5.379	1.947	973	647	529	356	333	594	0
Enseñanza Superior del Ejército	1.009	27	30	18	11	22	126	767	8
Gendarmería	388	0	0	0	0	0	0	388	0
IUNA ⁽²⁾	11.998	3.003	1.580	1.739	1.361	1.114	879	2.322	0
Naval	721	70	2	1	3	3	5	308	329
Policía Federal Argentina	2.556	216	174	241	280	301	292	1.052	0
Seguridad Marítima	806	250	0	0	0	2	2	552	0
Total Universidad provincial	12.542	3.881	1.534	1.272	1.085	970	799	2.986	15
Autónoma de Entre Ríos	12.542	3.881	1.534	1.272	1.085	970	799	2.986	15

Notas:

(1) Antes "Gral. San Martín"

(2) Antes "Univ. Del Arte"

Fuente: Departamento de Información Universitaria - SPU

Cuadro 2.1.7.b · Reinscriptos de títulos de pregrado y grado por cantidad de materias aprobadas el año anterior según institución, en porcentaje. Instituciones universitarias de gestión estatal. Año 2011

Institución	Total		Cantidad de Materias Aprobadas el año anterior							
	Abs.	%	0	1	2	3	4	5	6 o más	NDI
Total de las instituciones	1.133.951	100,0	29,5	14,3	13,5	11,0	9,1	7,1	15,3	0,2
Total Universidades Nacionales	1.098.552	100,0	29,6	14,3	13,6	11,0	9,2	7,1	15,0	0,2
Arturo Jauretche	-	-	-	-	-	-	-	-	-	-
Avellaneda	-	-	-	-	-	-	-	-	-	-
Buenos Aires	294.292	100,0	30,1	14,5	13,5	11,4	9,5	7,3	13,7	0,0
Catamarca	9.292	100,0	31,1	15,9	14,6	11,1	8,1	6,2	13,0	0,0
Centro de la PBA	11.148	100,0	25,0	13,2	12,0	11,5	9,9	7,9	19,6	0,9
Chaco Austral	1.529	100,0	34,9	20,1	16,0	8,7	5,9	3,3	11,1	0,0
Chilecito	4.198	100,0	34,1	10,8	5,9	4,2	3,1	2,7	39,2	0,0
Comahue	20.605	100,0	38,0	16,2	12,8	9,8	7,0	5,9	10,1	0,2
Córdoba	86.053	100,0	30,4	12,8	11,4	9,8	8,8	7,9	18,9	0,0
Cuyo	24.709	100,0	22,3	13,6	14,6	11,6	10,0	7,4	20,5	0,0
Entre Ríos	9.743	100,0	26,9	14,8	11,2	10,1	8,6	7,6	20,8	0,0
Formosa	7.461	100,0	35,7	18,1	14,8	10,7	7,7	5,0	8,0	0,0
Gral. Sarmiento	4.720	100,0	33,9	16,6	15,8	11,8	8,0	5,4	8,5	0,0
Jujuy	10.214	100,0	57,4	15,3	9,6	6,4	4,5	3,1	3,7	0,0
La Matanza	28.966	100,0	30,6	10,4	20,6	10,6	8,3	6,5	13,0	0,0
La Pampa	6.776	100,0	19,6	18,0	16,5	14,2	11,7	7,3	12,7	0,0
La Plata	89.541	100,0	40,2	13,8	11,0	9,4	7,9	6,2	10,8	0,7
La Rioja	25.246	100,0	6,9	17,6	18,4	14,0	11,0	5,9	26,2	0,0
Lanús	8.882	100,0	30,5	10,6	10,4	8,4	8,1	7,3	24,7	0,0
Litoral	32.468	100,0	25,1	12,5	11,7	11,0	10,2	8,3	21,2	0,0
Lomas de Zamora	27.658	100,0	13,6	10,1	17,1	15,5	15,3	12,1	15,5	0,8
Luján	13.098	100,0	26,7	18,9	15,6	12,1	9,3	6,7	10,7	0,0
Mar del Plata	18.485	100,0	27,2	16,5	14,4	12,3	9,9	7,4	12,3	0,0
Misiones	17.759	100,0	46,5	11,5	9,2	7,3	6,4	5,2	13,9	0,0
Moreno	-	-	-	-	-	-	-	-	-	-
Nordeste	39.165	100,0	22,3	13,6	16,6	13,4	11,5	7,4	15,2	0,0
Noroeste de la PBA	4.266	100,0	26,6	17,2	14,3	10,0	7,7	6,6	17,6	0,0
Patagonia Austral	4.062	100,0	42,3	14,6	11,4	7,4	7,1	4,7	12,5	0,0
Patagonia S. J. Bosco	9.753	100,0	39,9	17,4	15,1	10,0	7,6	4,8	5,0	0,2
Quilmes	12.325	100,0	33,7	17,2	13,5	10,8	8,3	5,8	10,7	0,0
Río Cuarto	12.377	100,0	18,5	12,2	13,6	12,1	11,0	9,2	23,4	0,0
Río Negro	1.950	100,0	17,0	11,5	12,4	10,4	10,3	9,5	28,9	0,0
Rosario	58.203	100,0	31,6	15,9	14,0	11,4	9,3	7,0	10,8	0,0
Salta	20.697	100,0	44,7	16,7	12,3	8,7	6,1	4,1	7,4	0,0
San Juan	13.965	100,0	23,9	19,0	16,2	12,5	9,4	6,8	12,1	0,1
San Luis	9.697	100,0	27,9	15,6	15,6	12,0	8,5	6,4	14,0	0,0
San Martín ⁽¹⁾	8.926	100,0	26,2	9,9	10,3	9,1	8,6	7,3	28,6	0,0
Santiago del Estero	11.895	100,0	34,8	13,9	11,1	8,8	7,2	5,9	18,3	0,0
Sur	15.692	100,0	21,3	15,8	14,4	13,1	11,4	9,1	14,9	0,0
Tecnológica Nacional	63.980	100,0	21,2	13,9	15,8	12,2	9,6	7,6	19,7	0,0
Tres de Febrero	5.925	100,0	14,0	13,1	15,7	14,7	13,5	10,8	18,2	0,0
Tucumán	49.582	100,0	34,2	15,9	12,5	9,8	7,9	6,1	13,6	0,0
Villa María	3.249	100,0	13,1	6,9	8,1	9,1	7,0	7,7	26,2	21,9
Total Institutos Universitarios	22.857	100,0	24,1	12,1	11,6	9,5	7,9	7,1	26,2	1,5
Aeronáutico	5.379	100,0	36,2	18,1	12,0	9,8	6,6	6,2	11,1	0,0
Enseñanza Superior del Ejército	1.009	100,0	2,7	2,9	1,8	1,1	2,2	12,5	76,0	0,8
Gendarmería	388	100,0	0,0	0,0	0,0	0,0	0,0	0,0	100,0	0,0
IUNA ⁽²⁾	11.998	100,0	25,0	13,2	14,5	11,3	9,3	7,3	19,4	0,0
Naval	721	100,0	9,7	0,3	0,2	0,4	0,4	0,7	42,7	45,6
Policía Federal Argentina	2.556	100,0	8,5	6,8	9,4	11,0	11,8	11,4	41,1	0,0
Seguridad Marítima	806	100,0	31,1	0,0	0,0	0,0	0,2	0,2	68,5	0,0
Total Universidad provincial	12.542	100,0	30,9	12,2	10,2	8,7	7,7	6,4	23,8	0,1
Autónoma de Entre Ríos	12.542	100,0	30,9	12,2	10,2	8,7	7,7	6,4	23,8	0,1

Notas:

(1) Antes "Gral. San Martín"

(2) Antes "Univ. Del Arte"

Fuente: Departamento de Información Universitaria - SPU

Cuadro 2.1.8 - Nuevos Inscriptos y reinscriptos con 2 o más materias aprobadas el año anterior de títulos de pregrado y grado según institución. Instituciones universitarias de gestión estatal. Año 2011

Institución	Total (I+II)		Nuevos Inscriptos (I)		Reinscriptos con 2 o más materias aprobadas el año anterior (II)		Total Estudiantes	Relación Porcentual (I+II)/Total Estudiantes
	Abs.	%	Abs.	%	Abs.	%		
Total de las instituciones	942.993	100,0	307.894	32,7	635.099	67,3	1.441.845	65,4
Total Universidades Nacionales	906.401	100,0	292.662	32,3	613.739	67,7	1.391.214	65,2
Arturo Jauretche	3.049	100,0	3.049	100,0	-	-	3.049	100,0
Avellaneda	641	100,0	641	100,0	-	-	641	100,0
Buenos Aires	219.785	100,0	56.908	25,9	162.877	74,1	351.200	62,6
Catamarca	8.810	100,0	3.884	44,1	4.926	55,9	13.176	66,9
Centro de la PBA	9.522	100,0	2.727	28,6	6.795	71,4	13.875	68,6
Chaco Austral	1.799	100,0	1.110	61,7	689	38,3	2.639	68,2
Chilecito	3.204	100,0	892	27,8	2.312	72,2	5.090	62,9
Comahue	17.857	100,0	8.460	47,4	9.397	52,6	29.065	61,4
Córdoba	70.211	100,0	21.311	30,4	48.900	69,6	107.364	65,4
Cuyo	22.511	100,0	6.688	29,7	15.823	70,3	31.397	71,7
Entre Ríos	8.428	100,0	2.752	32,7	5.676	67,3	12.495	67,5
Formosa	7.322	100,0	3.873	52,9	3.449	47,1	11.334	64,6
Gral. Sarmiento	3.591	100,0	1.258	35,0	2.333	65,0	5.978	60,1
Jujuy	6.510	100,0	3.717	57,1	2.793	42,9	13.931	46,7
La Matanza	22.749	100,0	5.668	24,9	17.081	75,1	34.634	65,7
La Pampa	6.339	100,0	2.112	33,3	4.227	66,7	8.888	71,3
La Plata	59.900	100,0	19.393	32,4	40.507	67,6	108.934	55,0
La Rioja	24.148	100,0	5.083	21,0	19.065	79,0	30.329	79,6
Lanús	7.780	100,0	2.546	32,7	5.234	67,3	11.428	68,1
Litoral	29.774	100,0	9.532	32,0	20.242	68,0	42.000	70,9
Lomas de Zamora	28.231	100,0	7.366	26,1	20.865	73,9	35.024	80,6
Luján	11.101	100,0	3.975	35,8	7.126	64,2	17.073	65,0
Mar del Plata	15.383	100,0	4.969	32,3	10.414	67,7	23.454	65,6
Misiones	12.936	100,0	5.481	42,4	7.455	57,6	23.240	55,7
Moreno	1.007	100,0	1.007	100,0	-	-	1.007	100,0
Nordeste	35.632	100,0	10.525	29,5	25.107	70,5	49.690	71,7
Noroeste de la PBA	3.930	100,0	1.533	39,0	2.397	61,0	5.799	67,8
Patagonia Austral	6.698	100,0	4.949	73,9	1.749	26,1	9.011	74,3
Patagonia S. J. Bosco	7.561	100,0	3.418	45,2	4.143	54,8	13.171	57,4
Quilmes	10.349	100,0	4.300	41,5	6.049	58,5	16.625	62,2
Río Cuarto	11.498	100,0	2.922	25,4	8.576	74,6	15.299	75,2
Río Negro	4.047	100,0	2.652	65,5	1.395	34,5	4.602	87,9
Rosario	45.210	100,0	14.651	32,4	30.559	67,6	72.854	62,1
Salta	13.772	100,0	5.793	42,1	7.979	57,9	26.490	52,0
San Juan	11.993	100,0	4.024	33,6	7.969	66,4	17.989	66,7
San Luis	9.164	100,0	3.688	40,2	5.476	59,8	13.385	68,5
San Martín(1)	9.370	100,0	3.661	39,1	5.709	60,9	12.587	74,4
Santiago del Estero	9.935	100,0	3.832	38,6	6.103	61,4	15.727	63,2
Sur	14.142	100,0	4.271	30,2	9.871	69,8	19.963	70,8
Tecnológica Nacional	59.926	100,0	18.436	30,8	41.490	69,2	82.416	72,7
Tres de Febrero	9.853	100,0	5.533	56,2	4.320	43,8	11.458	86,0
Tucumán	37.052	100,0	12.279	33,1	24.773	66,9	61.861	59,9
Villa María	3.681	100,0	1.793	48,7	1.888	51,3	5.042	73,0
Total Institutos Universitarios	22.753	100,0	8.505	37,4	14.248	62,6	31.362	72,5
Aeronáutico	3.571	100,0	1.112	31,1	2.459	68,9	6.491	55,0
Enseñanza Superior del Ejército	1.469	100,0	525	35,7	944	64,3	1.534	95,8
Gendarmería	1.058	100,0	670	63,3	388	36,7	1.058	100,0
IUNA(2)	10.952	100,0	3.537	32,3	7.415	67,7	15.535	70,5
Naval	613	100,0	293	47,8	320	52,2	1.014	60,5
Policía Federal Argentina	4.007	100,0	1.841	45,9	2.166	54,1	4.397	91,1
Seguridad Marítima	1.083	100,0	527	48,7	556	51,3	1.333	81,2
Total Universidad Provincial	13.839	100,0	6.727	48,6	7.112	51,4	19.269	71,8
Autónoma de Entre Ríos	13.839	100,0	6.727	48,6	7.112	51,4	19.269	71,8

Notas:

(1) Antes "Gral. San Martín"

(2) Antes "Univ. Del Arte"

Fuente: Departamento de Información Universitaria - SPU

Cuadro 2.1.9 • Estudiantes, nuevos inscriptos, reinscriptos y egresados de títulos de pregrado y grado por rama de estudio según institución. Instituciones universitarias de gestión estatal. Año 2011

Institución	Total				Ciencias Aplicadas				Ciencias Básicas				Ciencias de la Salud			
	EST	NI	RE	EGRE	EST	NI	RE	EGRE	EST	NI	RE	EGRE	EST	NI	RE	EGRE
Total de las instituciones	1.441.845	307.894	1.133.951	73.442	382.756	78.459	304.297	17.337	54.444	13.730	40.714	2.373	193.086	42.993	150.093	13.095
Total Universidades Nacionales	1.391.214	292.662	1.098.552	70.398	376.747	76.882	299.865	16.638	53.308	13.360	39.948	2.336	190.872	41.756	149.116	12.846
Arturo Jauretche	3.049	3.049	-	-	983	983	-	-	147	147	-	-	1.047	1.047	-	-
Avellaneda	641	641	-	-	36	36	-	-	131	131	-	-	94	94	-	-
Buenos Aires	351.200	56.908	294.292	18.124	83.612	14.610	69.002	3.275	10.222	1.464	8.758	353	64.581	13.788	50.793	2.986
Catamarca	13.176	3.884	9.292	377	2.858	676	2.182	93	2.112	656	1.456	55	1.255	582	673	4
Centro de la PBA	13.875	2.727	11.148	823	3.562	738	2.824	277	852	138	714	40	1.958	355	1.603	115
Chaco Austral	2.639	1.110	1.529	7	1.202	526	676	0	586	235	351	0	282	107	175	3
Chilecito	5.090	892	4.198	60	1.290	260	1.030	3	261	67	194	3	352	84	268	11
Comahue	29.065	8.460	20.605	1.054	5.742	2.108	3.634	154	892	260	632	25	5.390	1.482	3.908	365
Córdoba	107.364	21.311	86.053	6.513	20.154	3.352	16.802	1.147	3.238	934	2.304	207	17.571	3.393	14.178	1.866
Cuyo	31.397	6.688	24.709	2.348	6.520	1.435	5.085	507	494	109	385	57	2.512	618	1.894	444
Entre Ríos	12.495	2.752	9.743	762	3.303	448	2.855	185	268	93	175	12	3.863	1.223	2.640	324
Formosa	11.334	3.873	7.461	393	1.479	369	1.110	86	1.739	694	1.045	34	2.272	788	1.484	128
Gral. Sarmiento	5.978	1.258	4.720	274	1.686	490	1.196	60	1.280	219	1.061	42	-	-	-	-
Jujuy	13.931	3.717	10.214	252	4.330	1.222	3.108	85	397	77	320	4	1.310	393	917	53
La Matanza	34.634	5.668	28.966	1.838	6.047	949	5.098	129	144	30	144	13	761	392	369	0
La Pampa	8.888	2.112	6.776	380	1.719	350	1.369	92	1.060	265	795	45	1.109	114	995	44
La Plata	108.934	19.393	89.541	5.870	30.221	4.784	25.437	1.232	4.066	811	3.255	173	15.573	2.501	13.072	1.625
La Rioja	30.329	5.083	25.246	905	6.432	1.233	5.199	145	395	100	295	19	5.398	698	4.700	396
Lanús	11.428	2.546	8.882	532	2.778	749	2.029	55	289	61	228	1	1.815	252	1.563	207
Litoral	42.000	9.532	32.468	1.833	13.080	2.684	10.396	490	1.582	378	1.204	68	8.747	2.040	6.707	638
Lomas de Zamora	35.024	7.366	27.658	2.711	3.336	1.104	2.232	250	13	0	13	9	6	0	6	6
Luján	17.073	3.975	13.098	937	2.547	648	1.899	128	643	205	438	25	-	-	-	-
Mar del Plata	23.454	4.969	18.485	1.332	6.234	1.144	5.090	310	1.021	287	734	64	1.628	359	1.269	48
Misiones	23.240	5.481	17.759	688	5.502	828	4.674	185	1.610	290	1.320	74	2.103	739	1.364	93
Moreno	1.007	1.007	-	0	142	142	-	0	-	-	-	-	-	-	-	-
Nordeste	49.690	10.525	39.165	2.919	11.156	2.051	9.105	565	2.710	731	1.979	62	8.172	1.820	6.352	632
Noroeste de la PBA	5.799	1.533	4.266	102	2.489	651	1.838	36	218	63	155	3	184	53	131	0
Patagonia Austral	9.011	4.949	4.062	103	1.288	582	706	9	321	93	228	2	816	294	522	25
Patagonia S. J. Bosco	13.171	3.418	9.753	422	2.619	701	1.918	104	1.600	454	1.146	61	376	162	214	52
Quilmes	16.625	4.300	12.325	612	2.194	325	1.869	50	-	-	-	-	1.386	264	1.122	65
Río Cuarto	15.299	2.922	12.377	853	3.362	580	2.782	162	931	241	690	58	2.935	452	2.483	183
Río Negro	4.602	2.652	1.950	21	1.347	667	680	0	283	185	98	0	231	138	93	0
Rosario	72.854	14.651	58.203	6.052	16.016	2.865	13.151	1.155	913	307	606	222	15.860	3.068	12.792	1.308
Salta	26.490	5.793	20.697	733	7.233	1.831	5.402	265	2.840	649	2.191	70	4.708	1.075	3.633	204
San Juan	17.989	4.024	13.965	545	6.146	1.367	4.779	256	1.090	293	797	39	149	149	0	0
San Luis	13.385	3.688	9.697	601	4.604	1.247	3.357	166	1.116	289	827	56	1.069	403	666	37
San Martín ⁽¹⁾	12.587	3.661	8.926	762	1.717	615	1.102	64	228	106	122	6	1.978	252	1.726	335
Santiago del Estero	15.727	3.832	11.895	733	2.708	598	2.110	96	494	162	332	23	1.920	392	1.528	94
Sur	19.963	4.271	15.692	1.113	8.117	1.615	6.502	480	1.489	474	1.015	81	659	265	394	36
Tecnológica Nacional	82.416	18.436	63.980	4.590	74.531	15.865	58.666	3.831	3.621	1.071	2.550	296	-	-	-	-
Tres de Febrero	11.458	5.533	5.925	251	1.817	1.068	749	34	164	76	88	0	288	143	145	26
Tucumán	61.861	12.279	49.582	1.791	13.180	1.754	11.426	410	1.740	480	1.260	32	10.108	1.655	8.453	490
Villa María	5.042	1.793	3.249	182	1.428	632	796	67	78	35	43	2	406	122	284	3
Total Institutos Universitarios	31.362	8.505	22.857	2.337	4.399	968	3.431	616	-	-	-	-	574	277	297	126
Aeronáutico	6.491	1.112	5.379	672	2.138	406	1.732	190	-	-	-	-	-	-	-	-
Enseñanza Superior del Ejército	1.534	525	1.009	264	275	55	220	28	-	-	-	-	85	32	53	10
Gendarmería	1.058	670	388	193	-	-	-	-	-	-	-	-	-	-	-	-
IUNA ⁽²⁾	15.535	3.537	11.998	194	65	21	44	1	-	-	-	-	-	-	-	-
Naval	1.014	293	721	160	467	134	333	69	-	-	-	-	-	-	-	-
Policía Federal Argentina	4.397	1.841	2.556	441	570	140	430	51	-	-	-	-	463	241	222	90
Seguridad Marítima	1.333	527	806	413	884	212	672	277	-	-	-	-	26	4	22	26
Total Universidad Provincial	19.269	6.727	12.542	707	1.610	609	1.001	83	1.136	370	766	37	1.640	960	680	123
Autónoma de Entre Ríos	19.269	6.727	12.542	707	1.610	609	1.001	83	1.136	370	766	37	1.640	960	680	123

Continúa en la página siguiente >

◀ Continúa de la página anterior

Institución	Ciencias Humanas				Ciencias Sociales				Sin Rama ⁽³⁾			
	EST	NI	RE	EGRE	EST	NI	RE	EGRE	EST	NI	RE	EGRE
Total de las instituciones	257.607	61.600	196.007	9.814	545.869	106.024	439.845	30.823	8.083	5.088	2.995	0
Total Universidades Nacionales	232.896	55.121	177.775	9.307	529.614	100.755	428.859	29.271	7.777	4.788	2.989	0
Arturo Jauretche	-	-	-	-	872	872	-	-	-	-	-	-
Avellaneda	124	124	-	-	256	256	-	-	-	-	-	-
Buenos Aires	50.182	7.935	42.247	2.344	142.603	19.111	123.492	9.166	-	-	-	-
Catamarca	2.503	565	1.938	63	4.448	1.405	3.043	162	-	-	-	-
Centro de la PBA	2.137	435	1.702	122	5.366	1.061	4.305	269	-	-	-	-
Chaco Austral	-	-	-	-	569	242	327	4	-	-	-	-
Chilecito	314	180	134	0	2.873	301	2.572	43	-	-	-	-
Comahue	8.053	2.185	5.868	255	8.988	2.425	6.563	255	-	-	-	-
Córdoba	27.193	5.735	21.458	1.058	35.191	5.707	29.484	2.235	4.017	2.190	1.827	0
Cuyo	8.141	1.733	6.408	389	13.455	2.657	10.798	951	275	136	139	0
Entre Ríos	398	83	315	29	4.663	905	3.758	212	-	-	-	-
Formosa	2.539	879	1.660	71	3.305	1.143	2.162	74	-	-	-	-
Gral. Sarmiento	1.516	290	1.226	100	1.496	259	1.237	72	-	-	-	-
Jujuy	3.088	701	2.387	49	4.806	1.324	3.482	61	-	-	-	-
La Matanza	2.718	455	2.263	233	24.934	3.842	21.092	1.463	-	-	-	-
La Pampa	2.407	807	1.600	76	2.593	576	2.017	123	-	-	-	-
La Plata	23.962	5.013	18.949	1.009	35.112	6.284	28.828	1.831	-	-	-	-
La Rioja	6.090	1.485	4.605	60	12.014	1.567	10.447	285	-	-	-	-
Lanús	1.991	470	1.521	71	4.555	1.014	3.541	198	-	-	-	-
Litoral	4.178	1.103	3.075	94	14.413	3.327	11.086	543	-	-	-	-
Lomas de Zamora	3.858	615	3.243	201	27.811	5.647	22.164	2.245	-	-	-	-
Luján	2.664	811	1.853	61	11.219	2.311	8.908	723	-	-	-	-
Mar del Plata	5.131	900	4.231	433	9.440	2.279	7.161	477	-	-	-	-
Misiones	3.304	832	2.472	49	10.721	2.792	7.929	287	-	-	-	-
Moreno	101	101	-	0	764	764	-	0	-	-	-	-
Nordeste	4.046	1.151	2.895	138	23.606	4.772	18.834	1.522	-	-	-	-
Noroeste de la PBA	-	-	-	-	2.908	766	2.142	63	-	-	-	-
Patagonia Austral	3.930	2.887	1.043	36	2.656	1.093	1.563	31	-	-	-	-
Patagonia S. J. Bosco	1.010	204	806	32	7.566	1.897	5.669	173	-	-	-	-
Quilmes	2.586	880	1.706	142	10.459	2.831	7.628	355	-	-	-	-
Río Cuarto	3.161	673	2.488	206	4.910	976	3.934	244	-	-	-	-
Río Negro	944	591	353	21	1.797	1.071	726	0	-	-	-	-
Rosario	12.607	3.170	9.437	488	24.329	3.135	21.194	2.879	3.129	2.106	1.023	0
Salta	3.202	433	2.769	73	8.507	1.805	6.702	121	-	-	-	-
San Juan	3.133	644	2.489	64	7.471	1.571	5.900	186	-	-	-	-
San Luis	3.824	877	2.947	261	2.772	872	1.900	81	-	-	-	-
San Martín ⁽¹⁾	2.856	847	2.009	175	5.808	1.841	3.967	182	-	-	-	-
Santiago del Estero	6.659	2.013	4.646	384	3.946	667	3.279	136	-	-	-	-
Sur	2.105	661	1.444	67	7.593	1.256	6.337	449	-	-	-	-
Tecnológica Nacional	1.082	431	651	83	3.182	1.069	2.113	380	-	-	-	-
Tres de Febrero	4.438	2.179	2.259	71	4.751	2.067	2.684	120	-	-	-	-
Tucumán	13.855	3.669	10.186	265	22.622	4.365	18.257	594	356	356	0	0
Villa María	866	374	492	34	2.264	630	1.634	76	-	-	-	-
Total Institutos Universitarios	15.563	3.549	12.014	235	10.520	3.411	7.109	1.360	306	300	6	6
Aeronáutico	-	-	-	-	4.353	706	3.647	482	-	-	-	-
Enseñanza Superior del Ejército	9	9	0	9	1.165	429	736	217	-	-	-	-
Gendarmería	57	23	34	33	1.001	647	354	160	-	-	-	-
IUNA ⁽²⁾	15.470	3.516	11.954	193	-	-	-	-	-	-	-	-
Naval	-	-	-	-	547	159	388	91	-	-	-	-
Policía Federal Argentina	-	-	-	-	3.364	1.460	1.904	300	-	-	-	-
Seguridad Marítima	27	1	26	0	90	10	80	110	306	300	6	6
Total Universidad Provincial	9.148	2.930	6.218	272	5.735	1.858	3.877	192	-	-	-	-
Autónoma de Entre Ríos	9.148	2.930	6.218	272	5.735	1.858	3.877	192	-	-	-	-

Notas:

(1) Antes "Gral. San Martín"

(2) Antes "Univ. Del Arte"

(3) Títulos académicos que por sus características pueden ser clasificados en distintas ramas de estudio

Fuente: Departamento de Información Universitaria - SPU

Continúa de la página anterior

Institución	Ciencias Aplicadas																			
	Industrias				Informática				Ingeniería(3)				Meteorología				Otras Ciencias Aplicadas			
	EST	NI	RE	EGRE	EST	NI	RE	EGRE	EST	NI	RE	EGRE	EST	NI	RE	EGRE	EST	NI	RE	EGRE
Total de las instituciones	46.596	12.180	34.416	2.685	69.927	16.353	53.574	3.027	96.562	20.235	76.327	4.261	437	101	336	4	1.645	600	1.045	130
Total Universidades Nacionales	45.208	11.835	33.373	2.345	67.665	15.717	51.948	2.874	95.547	20.029	75.518	4.172	437	101	336	4	650	343	307	18
Arturo Jauretche	91	91	-	0	425	425	-	0	161	161	-	0	-	-	-	-	-	-	-	-
Avellaneda	-	-	-	-	-	-	-	-	-	-	-	-	-	-	-	-	-	-	-	-
Buenos Aires	3.742	632	3.110	170	9.072	1.987	7.085	165	8.516	1.811	6.705	216	437	101	336	4	-	-	-	-
Catamarca	216	29	187	4	1.325	371	954	31	637	194	443	22	-	-	-	-	-	-	-	-
Centro de la PBA	878	208	670	97	1.492	200	1.292	129	812	183	629	40	-	-	-	-	90	90	0	0
Chaco Austral	269	140	129	0	205	90	115	0	142	60	82	0	-	-	-	-	-	-	-	-
Chilecito	147	72	75	0	757	115	642	2	-	-	-	-	-	-	-	-	-	-	-	-
Comahue	630	495	135	14	1.224	552	672	26	2.813	718	2.095	86	-	-	-	-	-	-	-	-
Córdoba	554	119	435	11	1.338	410	928	51	4.193	944	3.249	108	-	-	-	-	-	-	-	-
Cuyo	2.110	571	1.539	166	231	98	133	22	1.483	352	1.131	142	-	-	-	-	109	41	68	16
Entre Ríos	988	95	893	16	238	51	187	11	806	85	721	62	-	-	-	-	-	-	-	-
Formosa	206	51	155	35	29	0	29	29	525	120	405	6	-	-	-	-	-	-	-	-
Gral. Sarmiento	184	25	159	22	268	110	158	0	1.217	355	862	35	-	-	-	-	-	-	-	-
Jujuy	956	305	651	32	1.937	469	1.468	43	577	186	391	2	-	-	-	-	-	-	-	-
La Matanza	786	132	654	2	4.362	572	3.790	114	899	245	654	13	-	-	-	-	-	-	-	-
La Pampa	89	21	68	0	364	120	244	26	292	51	241	19	-	-	-	-	-	-	-	-
La Plata	1.177	158	1.019	89	4.535	924	3.611	91	5.172	785	4.387	241	-	-	-	-	-	-	-	-
La Rioja	441	92	349	23	2.426	487	1.939	58	452	132	320	2	-	-	-	-	-	-	-	-
Lanús	650	105	545	29	717	319	398	23	-	-	-	-	-	-	-	-	324	106	218	2
Litoral	2.150	603	1.547	107	1.557	392	1.165	40	1.904	318	1.586	77	-	-	-	-	-	-	-	-
Lomas de Zamora	1.569	554	1.015	147	239	43	196	80	843	296	547	10	-	-	-	-	-	-	-	-
Luján	1.372	348	1.024	79	564	161	403	15	-	-	-	-	-	-	-	-	-	-	-	-
Mar del Plata	465	97	368	22	-	-	-	-	1.265	267	998	82	-	-	-	-	-	-	-	-
Misiones	506	106	400	17	655	109	546	18	1.525	205	1.320	70	-	-	-	-	-	-	-	-
Moreno	-	-	-	-	-	-	-	-	142	142	-	0	-	-	-	-	-	-	-	-
Nordeste	151	0	151	28	1.711	308	1.403	100	2.550	568	1.982	103	-	-	-	-	-	-	-	-
Noroeste de la PBA	388	137	251	12	629	165	464	9	132	30	102	3	-	-	-	-	-	-	-	-
Patagonia Austral	421	183	238	4	418	154	264	5	378	198	180	0	-	-	-	-	-	-	-	-
Patagonia S. J. Bosco	285	61	224	19	803	227	576	30	792	199	593	36	-	-	-	-	-	-	-	-
Quilmes	836	91	745	10	319	80	239	0	863	118	745	37	-	-	-	-	-	-	-	-
Río Cuarto	-	-	-	-	593	151	442	29	1.196	214	982	85	-	-	-	-	-	-	-	-
Río Negro	216	97	119	0	136	40	96	0	125	110	15	0	-	-	-	-	-	-	-	-
Rosario	1.565	229	1.336	106	492	129	363	29	4.312	867	3.445	592	-	-	-	-	-	-	-	-
Salta	1.017	289	728	48	1.272	257	1.015	63	2.836	744	2.092	106	-	-	-	-	-	-	-	-
San Juan	539	135	404	26	661	191	470	27	2.365	502	1.863	116	-	-	-	-	-	-	-	-
San Luis	1.112	431	681	12	788	217	571	43	1.104	263	841	40	-	-	-	-	-	-	-	-
San Martín ⁽¹⁾	195	130	65	0	237	62	175	3	1.285	423	862	61	-	-	-	-	-	-	-	-
Santiago del Estero	226	74	152	10	960	189	771	33	834	151	683	30	-	-	-	-	-	-	-	-
Sur	969	205	764	62	1.251	327	924	68	2.098	370	1.728	140	-	-	-	-	-	-	-	-
Tecnológica Nacional	14.424	3.523	10.901	834	22.209	4.808	17.401	1.431	36.743	7.227	29.516	1.452	-	-	-	-	-	-	-	-
Tres de Febrero	1.124	652	472	30	474	291	183	0	-	-	-	-	-	-	-	-	127	106	21	0
Tucumán	669	81	588	29	719	105	614	30	3.558	435	3.123	138	-	-	-	-	-	-	-	-
Villa María	895	468	427	33	33	11	22	0	-	-	-	-	-	-	-	-	-	-	-	-
Total Institutos Universitarios	1.205	299	906	323	1.070	162	908	90	1.015	206	809	89	-	-	-	-	995	257	738	112
Aeronáutico	-	-	-	-	1.024	152	872	89	490	88	402	57	-	-	-	-	624	166	458	44
Enseñanza Superior del Ejército	-	-	-	-	46	10	36	1	229	45	184	27	-	-	-	-	-	-	-	-
Gendarmería	-	-	-	-	-	-	-	-	-	-	-	-	-	-	-	-	-	-	-	-
IUNA ⁽²⁾	-	-	-	-	-	-	-	-	-	-	-	-	-	-	-	-	-	-	-	-
Naval	-	-	-	-	-	-	-	-	47	20	27	0	-	-	-	-	371	91	280	68
Policía Federal Argentina	321	87	234	46	-	-	-	-	249	53	196	5	-	-	-	-	-	-	-	-
Seguridad Marítima	884	212	672	277	-	-	-	-	-	-	-	-	-	-	-	-	-	-	-	-
Total Universidad Provincial	183	46	137	17	1.192	474	718	63	-	-	-	-	-	-	-	-	-	-	-	-
Autónoma de Entre Ríos	183	46	137	17	1.192	474	718	63	-	-	-	-	-	-	-	-	-	-	-	-

Notas:
 (1) Antes "Gral. San Martín"
 (2) Antes "Univ. Del Arte"
 (3) Según la tabla de clasificación usada habitualmente por este Departamento, esta disciplina Ingeniería no incluye las áreas de Ingeniería Industrial y Tecnología de Alimentos (comprendidas en la disciplina Industrias) ni los títulos de Ingeniería de las áreas de Computación, Informática y Sistemas (comprendidas en la disciplina Informática), tampoco incluye los títulos de Ingeniería de las áreas Agronomía-Agropecuaria, Agrotecnia-Agroindustrial, Forestal, Rural y Zootecnista. Para los títulos de Ingeniería comprendidos en las 21 terminales unificadas según CONFEDI ver Cuadro 1.1.8

Fuente: Departamento de Información Universitaria - SPU

Cuadro 2.1.11 - Estudiantes, nuevos inscriptos, reinscriptos y egresados de títulos de pregrado y grado por disciplina según institución. Rama de estudio Ciencias Básicas. Instituciones universitarias de gestión estatal. Año 2011

Institución	Rama				Ciencias Básicas															
	Total Ciencias Básicas				Biología				Física				Matemática				Química			
	EST	NI	RE	EGRE	EST	NI	RE	EGRE	EST	NI	RE	EGRE	EST	NI	RE	EGRE	EST	NI	RE	EGRE
Total de las instituciones	54.444	13.730	40.714	2.373	30.554	7.606	22.948	1.105	4.082	881	3.201	138	10.917	2.887	8.030	379	8.891	2.356	6.535	751
Total Universidades Nacionales	53.308	13.360	39.948	2.336	30.037	7.414	22.623	1.084	4.022	854	3.168	137	10.482	2.771	7.711	374	8.767	2.321	6.446	741
Arturo Jauretche	147	147	-	0	147	147	-	0	-	-	-	-	-	-	-	-	-	-	-	-
Avellaneda	131	131	-	0	131	131	-	0	-	-	-	-	-	-	-	-	-	-	-	-
Buenos Aires	10.222	1.464	8.758	353	5.505	796	4.709	213	1.612	188	1.424	62	1.525	212	1.313	29	1.580	268	1.312	49
Catamarca	2.112	656	1.456	55	1.191	370	821	24	120	48	72	1	401	165	236	12	400	73	327	18
Centro de la PBA	852	138	714	40	503	84	419	27	83	15	68	7	231	24	207	6	35	15	20	0
Chaco Austral	586	235	351	0	-	-	-	-	68	37	31	0	338	131	207	0	180	67	113	0
Chilecito	261	67	194	3	261	67	194	3	-	-	-	-	-	-	-	-	-	-	-	-
Comahue	892	260	632	25	378	98	280	17	71	24	47	0	346	112	234	5	97	26	71	3
Córdoba	3.238	934	2.304	207	1.340	268	1.072	12	284	85	199	9	401	153	248	17	1.213	428	785	169
Cuyo	494	109	385	57	342	72	270	26	54	16	38	14	24	3	21	5	74	18	56	12
Entre Ríos	268	93	175	12	212	58	154	12	-	-	-	-	-	-	-	-	56	35	21	0
Formosa	1.739	694	1.045	34	827	308	519	14	113	66	47	0	573	216	357	14	226	104	122	6
Gral. Sarmiento	1.280	219	1.061	42	18	0	18	0	55	0	55	7	1.207	219	988	35	-	-	-	-
Jujuy	397	77	320	4	293	77	216	3	4	0	4	0	85	0	85	0	15	0	15	1
La Matanza	174	30	144	13	-	-	-	-	-	-	-	-	174	30	144	13	-	-	-	-
La Pampa	1.060	265	795	45	593	125	468	23	48	18	30	1	199	71	128	13	220	51	169	8
La Plata	4.066	811	3.255	173	2.911	556	2.355	129	410	55	355	10	416	130	286	9	329	70	259	25
La Rioja	395	100	295	19	334	100	234	6	-	-	-	-	61	0	61	13	-	-	-	-
Lanús	289	61	228	1	289	61	228	1	-	-	-	-	-	-	-	-	-	-	-	-
Litoral	1.582	378	1.204	68	860	173	687	36	-	-	-	-	286	77	209	15	436	128	308	17
Lomas de Zamora	13	0	13	9	-	-	-	-	-	-	-	-	13	0	13	9	-	-	-	-
Luján	643	205	438	25	643	205	438	25	-	-	-	-	-	-	-	-	-	-	-	-
Mar del Plata	1.021	287	734	64	544	133	411	45	110	30	80	3	224	74	150	9	143	50	93	7
Misiones	1.610	290	1.320	74	996	135	861	58	107	33	74	2	438	104	334	8	69	18	51	6
Moreno	-	-	-	-	-	-	-	-	-	-	-	-	-	-	-	-	-	-	-	-
Nordeste	2.710	731	1.979	62	1.081	299	782	22	127	37	90	3	631	186	445	10	871	209	662	27
Noroeste de la PBA	218	63	155	3	218	63	155	3	-	-	-	-	-	-	-	-	-	-	-	-
Patagonia Austral	321	93	228	2	183	41	142	2	-	-	-	-	138	52	86	0	-	-	-	-
Patagonia S. J. Bosco	1.600	454	1.146	61	1.328	380	948	47	-	-	-	-	82	20	62	7	190	54	136	7
Quilmes	-	-	-	-	-	-	-	-	-	-	-	-	-	-	-	-	-	-	-	-
Río Cuarto	931	241	690	58	552	134	418	39	39	15	24	2	108	20	88	4	232	72	160	13
Río Negro	283	185	98	0	228	160	68	0	29	19	10	0	-	-	-	-	26	6	20	0
Rosario	913	307	606	222	105	57	48	0	96	25	71	2	257	94	163	68	455	131	324	152
Salta	2.840	649	2.191	70	1.752	358	1.394	47	144	26	118	3	424	122	302	9	520	143	377	11
San Juan	1.090	293	797	39	314	73	241	24	113	35	78	0	520	152	368	13	143	33	110	2
San Luis	1.116	289	827	56	617	144	473	35	49	13	36	1	170	48	122	11	280	84	196	9
San Martín ⁽¹⁾	228	106	122	6	157	83	74	3	71	23	48	3	-	-	-	-	-	-	-	-
Santiago del Estero	494	162	332	23	126	45	81	4	-	-	-	-	190	57	133	10	178	60	118	9
Sur	1.489	474	1.015	81	937	343	594	38	88	25	63	4	214	53	161	13	250	53	197	26
Tecnológica Nacional	3.621	1.071	2.550	296	2.997	974	2.023	125	59	0	59	0	520	97	423	14	45	0	45	157
Tres de Febrero	164	76	88	0	164	76	88	0	-	-	-	-	-	-	-	-	-	-	-	-
Tucumán	1.740	480	1.260	32	936	196	740	21	68	21	47	3	232	138	94	1	504	125	379	7
Villa María	78	35	43	2	24	24	0	0	-	-	-	-	54	11	43	2	-	-	-	-
Total Institutos Universitarios	-	-	-	-	-	-	-	-	-	-	-	-	-	-	-	-	-	-	-	-
Aeronáutico	-	-	-	-	-	-	-	-	-	-	-	-	-	-	-	-	-	-	-	-
Enseñanza Superior del Ejército	-	-	-	-	-	-	-	-	-	-	-	-	-	-	-	-	-	-	-	-
Gendarmería	-	-	-	-	-	-	-	-	-	-	-	-	-	-	-	-	-	-	-	-
IUNA ⁽²⁾	-	-	-	-	-	-	-	-	-	-	-	-	-	-	-	-	-	-	-	-
Naval	-	-	-	-	-	-	-	-	-	-	-	-	-	-	-	-	-	-	-	-
Policía Federal Argentina	-	-	-	-	-	-	-	-	-	-	-	-	-	-	-	-	-	-	-	-
Seguridad Marítima	-	-	-	-	-	-	-	-	-	-	-	-	-	-	-	-	-	-	-	-
Total Universidad Provincial	1.136	370	766	37	517	192	325	21	60	27	33	1	435	116	319	5	124	35	89	10
Autónoma de Entre Ríos	1.136	370	766	37	517	192	325	21	60	27	33	1	435	116	319	5	124	35	89	10

Notas:
 (1) Antes "Gral. San Martín"
 (2) Antes "Univ. Del Arte"
Fuente: Departamento de Información Universitaria - SPU

Cuadro 2.1.12 · Estudiantes, nuevos inscriptos, reinscriptos y egresados de títulos de pregrado y grado por disciplina según institución. Rama de estudio Ciencias de la Salud. Instituciones universitarias de gestión estatal. Año 2011

Institución	Rama				Ciencias de la Salud																				
	Total Ciencias de la Salud				Medicina				Odontología				Paramédicas y Auxiliares de la Medicina				Sanidad				Veterinaria				
	EST	NI	RE	EGRE	EST	NI	RE	EGRE	EST	NI	RE	EGRE	EST	NI	RE	EGRE	EST	NI	RE	EGRE	EST	NI	RE	EGRE	
Total de las instituciones	193.086	42.993	150.093	13.095	64.470	11.855	52.615	4.004	16.477	3.002	13.475	1.268	86.593	24.072	62.521	6.604	3.972	1.080	2.892	303	21.574	2.984	18.590	916	
Total Universidades Nacionales	190.872	41.756	149.116	12.846	64.470	11.855	52.615	4.004	16.477	3.002	13.475	1.268	84.405	22.839	61.566	6.381	3.946	1.076	2.870	277	21.574	2.984	18.590	916	
Arturo Jauretche	1.047	1.047	-	0	-	-	-	-	-	-	-	-	1.047	1.047	-	0	-	-	-	-	-	-	-	-	-
Avellaneda	94	94	-	0	-	-	-	-	-	-	-	-	94	94	-	0	-	-	-	-	-	-	-	-	-
Buenos Aires	64.581	13.788	50.793	2.986	31.778	6.460	25.318	1.462	4.106	915	3.191	215	21.819	5.385	16.434	1.086	-	-	-	-	6.878	1.028	5.850	223	
Catamarca	1.255	582	673	4	-	-	-	-	-	-	-	-	1.255	582	673	4	-	-	-	-	-	-	-	-	-
Centro de la PBA	1.958	355	1.603	115	315	56	259	4	-	-	-	-	141	62	79	6	-	-	-	-	1.502	237	1.265	105	
Chaco Austral	282	107	175	3	-	-	-	-	-	-	-	-	282	107	175	3	-	-	-	-	-	-	-	-	
Chilecito	352	84	268	11	-	-	-	-	-	-	-	-	352	84	268	11	-	-	-	-	-	-	-	-	
Comahue	5.390	1.482	3.908	365	1.906	592	1.314	58	-	-	-	-	2.701	610	2.091	237	783	280	503	70	-	-	-	-	
Córdoba	17.571	3.393	14.178	1.866	5.579	658	4.921	375	3.631	752	2.879	317	8.361	1.983	6.378	1.174	-	-	-	-	-	-	-	-	
Cuyo	2.512	618	1.894	444	864	121	743	109	545	78	467	71	1.103	419	684	264	-	-	-	-	-	-	-	-	
Entre Ríos	3.863	1.223	2.640	324	-	-	-	-	-	-	-	-	3.863	1.223	2.640	322	0	0	0	2	-	-	-	-	
Formosa	2.272	788	1.484	128	-	-	-	-	4	0	4	0	2.268	788	1.480	128	-	-	-	-	-	-	-	-	
Gral. Sarmiento	-	-	-	-	-	-	-	-	-	-	-	-	-	-	-	-	-	-	-	-	-	-	-	-	
Jujuy	1.310	393	917	53	-	-	-	-	-	-	-	-	-	-	-	-	1.310	393	917	53	-	-	-	-	
La Matanza	761	392	369	0	-	-	-	-	-	-	-	-	761	392	369	0	-	-	-	-	-	-	-	-	
La Pampa	1.109	114	995	44	-	-	-	-	-	-	-	-	220	0	220	6	-	-	-	-	889	114	775	38	
La Plata	15.573	2.501	13.072	1.625	4.790	302	4.488	368	3.332	395	2.937	261	4.493	1.426	3.067	849	-	-	-	-	2.958	378	2.580	147	
La Rioja	5.398	698	4.700	396	2.038	230	1.808	132	98	98	0	0	2.983	345	2.638	254	-	-	-	-	279	25	254	10	
Lanús	1.815	252	1.563	207	-	-	-	-	-	-	-	-	1.815	252	1.563	207	-	-	-	-	-	-	-	-	
Litoral	8.747	2.040	6.707	638	2.240	505	1.735	200	-	-	-	-	3.449	1.064	2.385	218	864	225	639	100	2.194	246	1.948	120	
Lomas de Zamora	6	0	6	6	-	-	-	-	-	-	-	-	6	0	6	6	-	-	-	-	-	-	-	-	
Luján	-	-	-	-	-	-	-	-	-	-	-	-	-	-	-	-	-	-	-	-	-	-	-	-	
Mar del Plata	1.628	359	1.269	48	-	-	-	-	-	-	-	-	1.628	359	1.269	48	-	-	-	-	-	-	-	-	
Misiones	2.103	739	1.364	93	-	-	-	-	-	-	-	-	2.097	739	1.358	92	6	0	6	1	-	-	-	-	
Moreno	-	-	-	-	-	-	-	-	-	-	-	-	-	-	-	-	-	-	-	-	-	-	-	-	
Nordeste	8.172	1.820	6.352	632	2.309	733	1.576	158	1.497	237	1.260	152	2.226	581	1.645	206	-	-	-	-	2.140	269	1.871	116	
Noroeste de la PBA	184	53	131	0	-	-	-	-	-	-	-	-	184	53	131	0	-	-	-	-	-	-	-	-	
Patagonia Austral	816	294	522	25	-	-	-	-	-	-	-	-	816	294	522	25	-	-	-	-	-	-	-	-	
Patagonia S. J. Bosco	376	162	214	52	-	-	-	-	-	-	-	-	376	162	214	52	-	-	-	-	-	-	-	-	
Quilmes	1.386	264	1.122	65	-	-	-	-	-	-	-	-	1.386	264	1.122	65	-	-	-	-	-	-	-	-	
Río Cuarto	2.935	452	2.483	183	-	-	-	-	-	-	-	-	711	219	492	66	-	-	-	-	2.224	233	1.991	117	
Río Negro	231	138	93	0	-	-	-	-	143	88	55	0	-	-	-	-	-	-	-	-	88	50	38	0	
Rosario	15.860	3.068	12.792	1.308	9.190	1.855	7.335	883	1.821	287	1.534	167	3.324	752	2.572	226	-	-	-	-	1.525	174	1.351	32	
Salta	4.708	1.075	3.633	204	-	-	-	-	-	-	-	-	4.604	1.075	3.529	204	104	0	104	0	-	-	-	-	
San Juan	149	149	0	0	-	-	-	-	-	-	-	-	149	149	0	0	-	-	-	-	-	-	-	-	
San Luis	1.069	403	666	37	-	-	-	-	-	-	-	-	1.045	397	648	37	-	-	-	-	24	6	18	0	
San Martín ⁽¹⁾	1.978	252	1.726	335	82	40	42	20	-	-	-	-	1.896	212	1.684	315	-	-	-	-	-	-	-	-	
Santiago del Estero	1.920	392	1.528	94	-	-	-	-	-	-	-	-	1.041	214	827	43	879	178	701	51	-	-	-	-	
Sur	659	265	394	36	293	60	233	32	-	-	-	-	366	205	161	4	-	-	-	-	-	-	-	-	
Tecnológica Nacional	-	-	-	-	-	-	-	-	-	-	-	-	-	-	-	-	-	-	-	-	-	-	-	-	
Tres de Febrero	288	143	145	26	-	-	-	-	-	-	-	-	288	143	145	26	-	-	-	-	-	-	-	-	
Tucumán	10.108	1.655	8.453	490	3.086	243	2.843	203	1.300	152	1.148	85	5.126	1.101	4.025	194	-	-	-	-	596	159	437	8	
Villa María	406	122	284	3	-	-	-	-	-	-	-	-	129	57	72	3	-	-	-	-	277	65	212	0	
Total Institutos Universitarios	574	277	297	126	-	-	-	-	-	-	-	-	548	273	275	100	26	4	22	26	-	-	-	-	
Aeronáutico	-	-	-	-	-	-	-	-	-	-	-	-	-	-	-	-	-	-	-	-	-	-	-	-	
Enseñanza Superior del Ejército	85	32	53	10	-	-	-	-	-	-	-	-	85	32	53	10	-	-	-	-	-	-	-	-	
Gendarmería	-	-	-	-	-	-	-	-	-	-	-	-	-	-	-	-	-	-	-	-	-	-	-	-	
IUNA ⁽²⁾	-	-	-	-	-	-	-	-	-	-	-	-	-	-	-	-	-	-	-	-	-	-	-	-	
Naval	-	-	-	-	-	-	-	-	-	-	-	-	-	-	-	-	-	-	-	-	-	-	-	-	
Policía Federal Argentina	463	241	222	90	-	-	-	-	-	-	-	-	463	241	222	90	-	-	-	-	-	-	-	-	
Seguridad Marítima	26	4	22	26	-	-	-	-	-	-	-	-	-	-	-	-	26	4	22	26	-	-	-	-	
Total Universidad Provincial	1.640	960	680	123	-	-	-	-	-	-	-	-	1.640	960	680	123	-	-	-	-	-	-	-	-	
Autónoma de Entre Ríos	1.640	960	680	123	-	-	-	-	-	-	-	-	1.640	960	680	123	-	-	-	-	-	-	-	-	

Notas: (1) Antes "Gral. San Martín" | (2) Antes "Univ. Del Arte"

Fuente: Departamento de Información Universitaria - SPU

Cuadro 2.1.13 · Estudiantes, nuevos inscriptos, reinscriptos y egresados de títulos de pregrado y grado por disciplina según institución. Rama de estudio Ciencias Humanas. Instituciones universitarias de gestión estatal. Año 2011

Institución	Rama				Ciencias Humanas																				
	Total Ciencias Humanas				Arqueología				Artes				Educación				Filosofía				Historia				
	EST	NI	RE	EGRE	EST	NI	RE	EGRE	EST	NI	RE	EGRE	EST	NI	RE	EGRE	EST	NI	RE	EGRE	EST	NI	RE	EGRE	
Total de las instituciones	257.607	61.600	196.007	9.814	510	119	391	10	50.943	12.198	38.745	1.204	67.420	19.620	47.800	3.148	10.202	2.001	8.201	239	19.958	4.573	15.385	500	
Total Universidades Nacionales	232.896	55.121	177.775	9.307	510	119	391	10	34.492	8.281	26.211	1.030	64.956	18.725	46.231	2.937	10.053	1.956	8.097	239	19.361	4.396	14.965	486	
Arturo Jauretche	-	-	-	-	-	-	-	-	-	-	-	-	-	-	-	-	-	-	-	-	-	-	-	-	-
Avellaneda	124	124	-	0	-	-	-	-	-	-	-	-	124	124	-	0	-	-	-	-	-	-	-	-	-
Buenos Aires	50.182	7.935	42.247	2.344	243	58	185	6	3.922	634	3.288	83	3.254	388	2.866	260	4.055	392	3.663	48	4.117	550	3.567	78	
Catamarca	2.503	565	1.938	63	66	17	49	0	-	-	-	-	1.176	269	907	33	265	26	239	2	281	69	212	2	
Centro de la PBA	2.137	435	1.702	122	-	-	-	-	739	111	628	34	865	197	668	70	-	-	-	-	533	127	406	18	
Chaco Austral	-	-	-	-	-	-	-	-	-	-	-	-	-	-	-	-	-	-	-	-	-	-	-	-	-
Chilecito	314	180	134	0	-	-	-	-	-	-	-	-	314	180	134	0	-	-	-	-	-	-	-	-	-
Comahue	8.053	2.185	5.868	255	-	-	-	-	-	-	-	-	3.322	832	2.490	127	203	58	145	8	849	184	665	30	
Córdoba	27.193	5.735	21.458	1.058	-	-	-	-	4.651	840	3.811	182	1.241	303	938	37	739	140	599	25	1.583	256	1.327	35	
Cuyo	8.141	1.733	6.408	389	-	-	-	-	2.484	432	2.052	70	2.702	645	2.057	206	268	59	209	14	1.126	183	943	31	
Entre Ríos	398	83	315	29	-	-	-	-	4	0	4	1	303	64	239	18	-	-	-	-	-	-	-	-	-
Formosa	2.539	879	1.660	71	-	-	-	-	-	-	-	-	1.237	422	815	32	-	-	-	-	737	268	469	36	
Gral. Sarmiento	1.516	290	1.226	100	-	-	-	-	-	-	-	-	40	0	40	3	1.262	290	972	79	214	0	214	18	
Jujuy	3.088	701	2.387	49	-	-	-	-	-	-	-	-	2.086	490	1.596	15	10	1	9	0	2.596	0	28	1	
La Matanza	2.718	455	2.263	233	-	-	-	-	-	-	-	-	2.460	431	2.029	226	-	-	-	-	76	7	69	5	
La Pampa	2.407	807	1.600	76	-	-	-	-	-	-	-	-	1.480	568	912	56	-	-	-	-	377	104	273	7	
La Plata	23.962	5.013	18.949	1.009	-	-	-	-	8.699	1.870	6.829	307	3.568	810	2.758	176	376	162	214	7	690	274	416	30	
La Rioja	6.090	1.485	4.605	60	-	-	-	-	470	141	329	0	4.564	1.069	3.495	18	-	-	-	-	-	-	-	-	-
Lanús	1.991	470	1.521	71	-	-	-	-	1.040	232	808	58	666	159	507	13	-	-	-	-	-	-	-	-	-
Litoral	4.178	1.103	3.075	94	-	-	-	-	1.376	477	899	23	589	173	416	23	262	59	203	4	496	119	377	15	
Lomas de Zamora	3.858	615	3.243	201	-	-	-	-	-	-	-	-	3.301	530	2.771	191	-	-	-	-	-	-	-	-	-
Luján	2.664	811	1.853	61	-	-	-	-	-	-	-	-	2.020	682	1.338	37	-	-	-	-	644	129	515	24	
Mar del Plata	5.131	900	4.231	433	-	-	-	-	-	-	-	-	-	-	-	-	284	73	211	5	673	150	523	16	
Misiones	3.304	832	2.472	49	-	-	-	-	492	83	409	2	991	309	682	19	-	-	-	-	486	141	345	2	
Moreno	101	101	-	0	-	-	-	-	-	-	-	-	101	101	-	0	-	-	-	-	-	-	-	-	-
Nordeste	4.046	1.151	2.895	138	-	-	-	-	228	0	228	0	2.309	698	1.611	108	250	89	161	9	668	209	459	16	
Noroeste de la PBA	-	-	-	-	-	-	-	-	-	-	-	-	-	-	-	-	-	-	-	-	-	-	-	-	-
Patagonia Austral	3.930	2.887	1.043	36	-	-	-	-	-	-	-	-	3.140	2.269	871	34	-	-	-	-	122	37	85	0	
Patagonia S. J. Bosco	1.010	204	806	32	-	-	-	-	-	-	-	-	231	28	203	7	-	-	-	-	499	103	396	18	
Quilmes	2.586	880	1.706	142	-	-	-	-	441	44	397	1	2.145	836	1.309	141	-	-	-	-	-	-	-	-	-
Rosario	12.607	3.170	9.437	488	-	-	-	-	3.239	946	2.293	123	483	153	330	21	541	171	370	3	912	226	686	20	
Río Cuarto	3.161	673	2.488	206	-	-	-	-	-	-	-	-	2.114	468	1.646	152	132	31	101	11	270	46	224	20	
Río Negro	944	591	353	21	20	7	13	0	155	110	45	0	452	306	146	21	-	-	-	-	-	-	-	-	
Salta	3.202	433	2.769	73	-	-	-	-	49	0	49	5	1.331	162	1.169	25	252	38	214	8	833	122	711	19	
San Juan	3.133	644	2.489	64	-	-	-	-	692	215	477	5	693	113	580	18	145	25	120	3	542	83	459	4	
San Luis	3.824	877	2.947	261	-	-	-	-	296	218	78	6	1.665	345	1.320	162	-	-	-	-	-	-	-	-	-
San Martín ⁽¹⁾	2.856	847	2.009	175	-	-	-	-	467	204	263	47	1.982	503	1.479	104	179	31	148	1	-	-	-	-	
Santiago del Estero	6.659	2.013	4.646	384	-	-	-	-	-	-	-	-	6.456	1.947	4.509	377	79	55	24	0	66	0	66	3	
Sur	2.105	661	1.444	67	-	-	-	-	159	57	102	2	300	172	128	22	331	87	244	9	729	195	534	24	
Tecnológica Nacional	1.082	431	651	83	-	-	-	-	-	-	-	-	683	355	328	61	-	-	-	-	-	-	-	-	
Tres de Febrero	4.438	2.179	2.259	71	-	-	-	-	1.870	849	1.021	14	1.409	732	677	50	121	75	46	0	1.038	523	515	7	
Tucumán	13.855	3.669	10.186	265	181	37	144	4	2.776	762	2.014	61	2.774	675	2.099	58	299	94	205	3	772	291	481	7	
Villa María	866	374	492	34	-	-	-	-	243	56	187	6	385	217	168	16	-	-	-	-	-	-	-	-	
Total Institutos Universitarios	15.563	3.549	12.014	235	-	-	-	-	15.470	3.516	11.954	170	93	33	60	65	-	-	-	-	-	-	-	-	-
Aeronáutico	-	-	-	-	-	-	-	-	-	-	-	-	-	-	-	-	-	-	-	-	-	-	-	-	-
Enseñanza Superior del Ejército	9	9	0	9	-	-	-	-	-	-	-	-	9	9	0	9	-	-	-	-	-	-	-	-	-
Gendarmería	57	23	34	33	-	-	-	-	-	-	-	-	57	23	34	33	-	-	-	-	-	-	-	-	-
IUNA ⁽²⁾	15.470	3.516	11.954	193	-	-	-	-	15.470	3.516	11.954	170	0	0	0	23	-	-	-	-	-	-	-	-	-
Naval	-	-	-	-	-	-	-	-	-	-	-	-	-	-	-	-	-	-	-	-	-	-	-	-	-
Policía Federal Argentina	-	-	-	-	-	-	-	-	-	-	-	-	-	-	-	-	-	-	-	-	-	-	-	-	-
Seguridad Marítima	27	1	26	0	-	-	-	-	-	-	-	-	27	1	26	0	-	-	-	-	-	-	-	-	-
Total Universidad Provincial	9.148	2.930	6.218	272	-	-	-	-	981	401	580	4	2.371	862	1.509	146	149	45	104	0	597	177	420	14	
Autónoma de Entre Ríos	9.148	2.930	6.218	272	-	-	-	-	981	401	580	4	2.371	862	1.509	146	149	45	104	0	597	177	420	14	

Continúa en la página siguiente.

Continúa de la página anterior

Institución	Ciencias Humanas											
	Letras e Idiomas				Psicología				Teología			
	EST	NI	RE	EGRE	EST	NI	RE	EGRE	EST	NI	RE	EGRE
Total de las instituciones	37.408	8.658	28.750	1.129	71.098	14.363	56.735	3.584	68	68	-	-
Total Universidades Nacionales	36.377	8.389	27.988	1.097	67.079	13.187	53.892	3.508	68	68	-	-
Arturo Jauretche	-	-	-	-	-	-	-	-	-	-	-	-
Avellaneda	-	-	-	-	-	-	-	-	-	-	-	-
Buenos Aires	7.735	1.139	6.596	238	26.856	4.774	22.082	1.631	-	-	-	-
Catamarca	715	184	531	26	-	-	-	-	-	-	-	-
Centro de la PBA	-	-	-	-	-	-	-	-	-	-	-	-
Chaco Austral	-	-	-	-	-	-	-	-	-	-	-	-
Chilecito	-	-	-	-	-	-	-	-	-	-	-	-
Comahue	1.534	484	1.050	39	2.145	627	1.518	51	-	-	-	-
Córdoba	7.284	1.721	5.563	230	11.695	2.475	9.220	549	-	-	-	-
Cuyo	1.561	414	1.147	68	-	-	-	-	-	-	-	-
Entre Ríos	91	19	72	10	-	-	-	-	-	-	-	-
Formosa	565	189	376	3	-	-	-	-	-	-	-	-
Gral. Sarmiento	-	-	-	-	-	-	-	-	-	-	-	-
Jujuy	964	210	754	33	-	-	-	-	-	-	-	-
La Matanza	182	17	165	2	-	-	-	-	-	-	-	-
La Pampa	550	135	415	13	-	-	-	-	-	-	-	-
La Plata	2.067	557	1.510	79	8.562	1.340	7.222	410	-	-	-	-
La Rioja	318	79	239	4	670	128	542	38	68	68	-	-
Lanús	285	79	206	0	-	-	-	-	-	-	-	-
Litoral	1.455	275	1.180	29	-	-	-	-	-	-	-	-
Lomas de Zamora	557	85	472	10	-	-	-	-	-	-	-	-
Luján	-	-	-	-	-	-	-	-	-	-	-	-
Mar del Plata	1.094	240	854	40	3.080	437	2.643	372	-	-	-	-
Misiones	1.335	299	1.036	26	-	-	-	-	-	-	-	-
Moreno	-	-	-	-	-	-	-	-	-	-	-	-
Nordeste	591	155	436	5	-	-	-	-	-	-	-	-
Noroeste de la PBA	-	-	-	-	-	-	-	-	-	-	-	-
Patagonia Austral	126	39	87	2	542	542	0	0	-	-	-	-
Patagonia S. J. Bosco	280	73	207	7	-	-	-	-	-	-	-	-
Quilmes	-	-	-	-	-	-	-	-	-	-	-	-
Rosario	1.085	318	767	47	6.347	1.356	4.991	274	-	-	-	-
Río Cuarto	645	128	517	23	-	-	-	-	-	-	-	-
Río Negro	317	168	149	0	-	-	-	-	-	-	-	-
Salta	737	111	626	16	-	-	-	-	-	-	-	-
San Juan	1.061	208	853	34	-	-	-	-	-	-	-	-
San Luis	37	0	37	0	1.826	314	1.512	93	-	-	-	-
San Martín ⁽¹⁾	228	109	119	23	-	-	-	-	-	-	-	-
Santiago del Estero	58	11	47	4	-	-	-	-	-	-	-	-
Sur	586	150	436	10	-	-	-	-	-	-	-	-
Tecnológica Nacional	399	76	323	22	-	-	-	-	-	-	-	-
Tres de Febrero	-	-	-	-	-	-	-	-	-	-	-	-
Tucumán	1.697	616	1.081	42	5.356	1.194	4.162	90	-	-	-	-
Villa María	238	101	137	12	-	-	-	-	-	-	-	-
Total Institutos Universitarios	-	-	-	-	-	-	-	-	-	-	-	-
Aeronáutico	-	-	-	-	-	-	-	-	-	-	-	-
Enseñanza Superior del Ejército	-	-	-	-	-	-	-	-	-	-	-	-
Gendarmería	-	-	-	-	-	-	-	-	-	-	-	-
IUNA ⁽²⁾	-	-	-	-	-	-	-	-	-	-	-	-
Naval	-	-	-	-	-	-	-	-	-	-	-	-
Policía Federal Argentina	-	-	-	-	-	-	-	-	-	-	-	-
Seguridad Marítima	-	-	-	-	-	-	-	-	-	-	-	-
Total Universidad Provincial	1.031	269	762	32	4.019	1.176	2.843	76	-	-	-	-
Autónoma de Entre Ríos	1.031	269	762	32	4.019	1.176	2.843	76	-	-	-	-

Notas:

(1) Antes "Gral. San Martín"

(2) Antes "Univ. Del Arte"

Fuente: Departamento de Información Universitaria - SPU

Cuadro 2.1.14 - Estudiantes, nuevos inscriptos, reinscriptos y egresados de títulos de pregrado y grado por disciplina según institución. Rama de estudio Ciencias Sociales. Instituciones universitarias de gestión estatal. Año 2011

Institución	Rama				Ciencias Sociales															
	Total Ciencias Sociales				Ciencias Políticas, Relaciones Internacionales y Diplomacia				Ciencias de la Información y de la Comunicación				Demografía y Geografía				Derecho			
	EST	NI	RE	EGRE	EST	NI	RE	EGRE	EST	NI	RE	EGRE	EST	NI	RE	EGRE	EST	NI	RE	EGRE
Total de las instituciones	545.869	106.024	439.845	30.823	13.733	3.000	10.733	2.250	50.887	9.513	41.374	2.158	20.046	5.451	14.595	779	145.233	25.605	119.628	9.401
Total Universidades Nacionales	529.614	100.755	428.859	29.271	13.299	2.921	10.378	2.023	50.065	9.189	40.876	2.112	19.051	5.097	13.954	747	143.120	24.553	118.567	9.335
Arturo Jauretche	872	872	0	0	-	-	-	-	-	-	-	-	-	-	-	-	-	-	-	-
Avellaneda	256	256	0	0	-	-	-	-	170	170	0	0	-	-	-	-	-	-	-	-
Buenos Aires	142.603	19.111	123.492	9.166	5.201	677	4.524	262	15.162	1.743	13.419	278	764	151	613	20	38.262	5.621	32.641	3.653
Catamarca	4.448	1.405	3.043	162	-	-	-	-	37	0	37	1	308	64	244	12	1.378	327	1.051	48
Centro de la PBA	5.366	1.061	4.305	269	373	74	299	19	335	67	268	0	645	196	449	19	835	280	555	48
Chaco Austral	569	242	327	4	-	-	-	-	-	-	-	-	-	-	-	-	-	-	-	-
Chilecito	2.873	301	2.572	43	-	-	-	-	146	0	146	0	373	71	302	0	1.588	91	1.497	27
Comahue	8.988	2.425	6.563	255	248	60	188	6	697	141	556	37	1.776	616	1.160	61	1.929	500	1.429	44
Cuyo	13.455	2.657	10.798	951	19	0	19	4	1.304	254	1.050	92	425	55	370	16	2.854	443	2.411	90
Córdoba	35.191	5.707	29.484	2.235	-	-	-	-	5.268	1.133	4.135	398	549	213	336	28	13.796	1.889	11.907	947
Entre Ríos	4.663	905	3.758	212	389	116	273	4	1.242	158	1.084	101	80	0	80	9	-	-	-	-
Formosa	3.305	1.143	2.162	74	-	-	-	-	-	-	-	-	616	263	353	13	-	-	-	-
Gral. Sarmiento	1.496	259	1.237	72	62	0	62	2	97	0	97	14	19	3	16	0	-	-	-	-
Jujuy	4.806	1.324	3.482	61	-	-	-	-	1.090	304	786	31	-	-	-	-	-	-	-	-
La Matanza	24.934	3.842	21.092	1.463	393	101	292	5	1.808	334	1.474	187	-	-	-	-	3.905	677	3.228	119
La Pampa	2.593	576	2.017	123	-	-	-	-	2	0	2	1	190	42	148	5	1.174	286	888	49
La Plata	35.112	6.284	28.828	1.831	-	-	-	-	7.263	1.125	6.138	253	1.567	336	1.231	28	11.242	2.112	9.130	797
La Rioja	12.014	1.567	10.447	285	523	76	447	12	589	87	502	14	684	85	599	17	4.528	490	4.038	69
Lanús	4.555	1.014	3.541	198	547	159	388	15	-	-	-	-	1.436	251	1.185	96	-	-	-	-
Litoral	14.413	3.327	11.086	543	386	131	255	0	411	176	235	2	212	37	175	10	5.762	1.204	4.558	228
Lomas de Zamora	27.811	5.647	22.164	2.245	-	-	-	-	2.775	396	2.379	101	-	-	-	-	12.216	2.289	9.927	1.186
Luján	11.219	2.311	8.908	723	-	-	-	-	-	-	-	-	211	48	163	24	-	-	-	-
Mar del Plata	9.440	2.279	7.161	477	-	-	-	-	671	334	337	53	775	241	534	42	3.116	461	2.655	272
Misiones	10.721	2.792	7.929	287	-	-	-	-	1.580	474	1.106	49	1.126	357	769	17	-	-	-	-
Moreno	764	764	0	0	-	-	-	-	112	112	0	0	-	-	-	-	-	-	-	-
Nordeste	23.606	4.772	18.834	1.522	-	-	-	-	1.169	299	870	91	922	240	682	33	11.579	2.200	9.379	768
Noroeste de la PBA	2.908	766	2.142	63	-	-	-	-	-	-	-	-	-	-	-	-	744	152	592	5
Patagonia Austral	2.656	1.093	1.563	31	-	-	-	-	114	30	84	0	425	172	253	2	-	-	-	-
Patagonia S. J. Bosco	7.566	1.897	5.669	173	474	243	231	3	148	34	114	8	660	180	480	30	2.289	564	1.725	53
Quilmes	10.459	2.831	7.628	355	-	-	-	-	644	81	563	26	878	265	613	65	-	-	-	-
Río Cuarto	4.910	976	3.934	244	248	39	209	9	478	106	372	24	182	41	141	10	1.206	245	961	48
Río Negro	1.797	1.071	726	0	-	-	-	-	71	33	38	0	266	134	132	0	130	130	0	0
Rosario	24.329	3.135	21.194	2.879	2.330	381	1.949	1.626	2.077	360	1.717	200	-	-	-	-	7.951	1.630	6.321	400
Salta	8.507	1.805	6.702	121	-	-	-	-	1.203	282	921	15	24	0	24	4	-	-	-	-
San Juan	7.471	1.571	5.900	186	247	37	210	6	673	175	498	13	1.121	131	990	33	1.475	251	1.224	48
San Luis	2.772	872	1.900	81	2	0	2	0	619	146	473	39	211	61	150	11	417	226	191	0
San Martín ⁽¹⁾	5.808	1.841	3.967	182	341	86	255	4	-	-	-	-	314	216	98	0	-	-	-	-
Santiago del Estero	3.946	667	3.279	136	-	-	-	-	0	0	0	16	-	-	-	-	-	-	-	-
Sur	7.593	1.256	6.337	449	-	-	-	-	-	-	-	-	1.138	241	897	64	2.504	476	2.028	82
Tecnológica Nacional	3.182	1.069	2.113	380	-	-	-	-	-	-	-	-	693	209	484	68	-	-	-	-
Tres de Febrero	4.751	2.067	2.684	120	1.186	613	573	39	-	-	-	-	102	45	57	0	47	17	30	1
Tucumán	22.622	4.365	18.257	594	-	-	-	-	2.034	582	1.452	64	359	133	226	10	12.193	1.992	10.201	353
Villa María	2.264	630	1.634	76	330	128	202	7	76	53	23	4	-	-	-	-	-	-	-	-
Total Institutos Universitarios	10.520	3.411	7.109	1.360	434	79	355	227	34	17	17	11	13	13	0	0	2.113	1.052	1.061	66
Aeronáutico	4.353	706	3.647	482	-	-	-	-	-	-	-	-	-	-	-	-	-	-	-	-
Enseñanza Superior del Ejército	1.165	429	736	217	131	62	69	64	-	-	-	-	13	13	0	0	-	-	-	-
Gendarmería	1.001	647	354	160	-	-	-	-	34	17	17	11	-	-	-	-	-	-	-	-
IUNA ⁽²⁾	-	-	-	-	-	-	-	-	-	-	-	-	-	-	-	-	-	-	-	-
Naval	547	159	388	91	225	0	225	77	-	-	-	-	-	-	-	-	-	-	-	-
Policía Federal Argentina	3.364	1.460	1.904	300	78	17	61	13	-	-	-	-	-	-	-	-	2.113	1.052	1.061	66
Seguridad Marítima	90	10	80	110	0	0	0	73	-	-	-	-	-	-	-	-	-	-	-	-
Total Universidad Provincial	5.735	1.858	3.877	192	-	-	-	-	788	307	481	35	982	341	641	32	-	-	-	-
Autónoma de Entre Ríos	5.735	1.858	3.877	192	-	-	-	-	788	307	481	35	982	341	641	32	-	-	-	-

Continúa en la página siguiente >

Continúa de la página anterior

Institución	Ciencias Sociales															
	Economía y Administración				Otras Ciencias Sociales				Relaciones Institucionales y Humanas				Sociología, Antropología y Servicio Social			
	EST	NI	RE	EGRE	EST	NI	RE	EGRE	EST	NI	RE	EGRE	EST	NI	RE	EGRE
Total de las instituciones	245.535	45.856	199.679	12.688	8.253	3.432	4.821	626	16.750	3.350	13.400	937	45.432	9.817	35.615	1.984
Total Universidades Nacionales	239.157	44.246	194.911	12.079	4.638	1.952	2.686	228	15.167	3.087	12.080	780	45.117	9.710	35.407	1.967
Arturo Jauretche	488	488	0	0	-	-	-	-	384	384	0	0	-	-	-	-
Avellaneda	86	86	0	0	-	-	-	-	-	-	-	-	-	-	-	-
Buenos Aires	62.566	8.167	54.399	4.050	272	98	174	4	7.658	1.272	6.386	305	12.718	1.382	11.336	594
Catamarca	1.655	251	1.404	72	678	678	0	0	-	-	-	-	392	85	307	29
Centro de la PBA	2.533	328	2.205	120	-	-	-	-	37	1	36	32	608	115	493	31
Chaco Austral	569	242	327	4	-	-	-	-	-	-	-	-	-	-	-	-
Chilecito	766	139	627	16	-	-	-	-	-	-	-	-	-	-	-	-
Comahue	3.443	863	2.580	66	-	-	-	-	-	-	-	-	895	245	650	41
Cuyo	6.466	1.359	5.107	521	662	234	428	113	-	-	-	-	1.725	312	1.413	115
Córdoba	12.571	1.423	11.148	767	-	-	-	-	578	249	329	25	2.429	800	1.629	70
Entre Ríos	2.422	524	1.898	69	-	-	-	-	-	-	-	-	530	107	423	29
Formosa	2.689	880	1.809	61	-	-	-	-	-	-	-	-	-	-	-	-
Gral. Sarmiento	749	127	622	37	-	-	-	-	-	-	-	-	569	129	440	19
Jujuy	3.360	945	2.415	16	-	-	-	-	-	-	-	-	356	75	281	14
La Matanza	14.881	2.013	12.868	734	-	-	-	-	2.887	553	2.334	279	1.060	164	896	139
La Pampa	1.226	248	978	68	-	-	-	-	-	-	-	-	1	0	1	0
La Plata	11.370	1.897	9.473	603	-	-	-	-	-	-	-	-	3.670	814	2.856	150
La Rioja	3.901	540	3.361	96	885	161	724	3	-	-	-	-	904	128	776	74
Lanús	877	242	635	36	607	118	489	18	-	-	-	-	1.088	244	844	33
Litoral	6.979	1.493	5.486	299	-	-	-	-	32	0	32	0	631	286	345	4
Lomas de Zamora	8.568	2.341	6.227	800	8	0	8	0	2.500	369	2.131	100	1.744	252	1.492	58
Luján	8.634	1.651	6.983	488	-	-	-	-	-	-	-	-	2.374	612	1.762	211
Mar del Plata	3.615	964	2.651	71	-	-	-	-	-	-	-	-	1.263	279	984	39
Misiones	5.578	1.194	4.384	166	-	-	-	-	-	-	-	-	2.437	767	1.670	55
Moreno	350	350	0	0	-	-	-	-	87	87	0	0	215	215	0	0
Nordeste	7.984	1.625	6.359	514	948	236	712	77	1.004	172	832	39	-	-	-	-
Noroeste de la PBA	2.164	614	1.550	58	-	-	-	-	-	-	-	-	-	-	-	-
Patagonia Austral	1.379	496	883	27	-	-	-	-	-	-	-	-	738	395	343	2
Patagonia S. J. Bosco	3.571	819	2.752	62	-	-	-	-	-	-	-	-	424	57	367	17
Quilmes	7.932	2.185	5.747	218	-	-	-	-	-	-	-	-	1.005	300	705	46
Río Cuarto	2.796	545	2.251	153	-	-	-	-	-	-	-	-	-	-	-	-
Río Negro	821	460	361	0	291	247	44	0	-	-	-	-	218	67	151	0
Rosario	10.100	307	9.793	563	68	35	33	6	-	-	-	-	1.803	422	1.381	84
Salta	6.991	1.488	5.503	95	-	-	-	-	-	-	-	-	289	35	254	7
San Juan	3.015	767	2.248	63	-	-	-	-	-	-	-	-	940	210	730	23
San Luis	1.310	401	909	18	-	-	-	-	-	-	-	-	213	38	175	13
San Martín ⁽¹⁾	4.418	1.261	3.157	174	-	-	-	-	-	-	-	-	735	278	457	4
Santiago del Estero	3.130	522	2.608	106	-	-	-	-	-	-	-	-	816	145	671	14
Sur	3.951	539	3.412	303	-	-	-	-	-	-	-	-	-	-	-	-
Tecnológica Nacional	2.489	860	1.629	312	-	-	-	-	-	-	-	-	-	-	-	-
Tres de Febrero	3.197	1.247	1.950	73	219	145	74	7	-	-	-	-	-	-	-	-
Tucumán	6.299	1.080	5.219	134	-	-	-	-	-	-	-	-	1.737	578	1.159	33
Villa María	1.268	275	993	46	-	-	-	-	-	-	-	-	590	174	416	19
Total Institutos Universitarios	4.349	1.055	3.294	543	1.885	895	990	345	1.583	263	1.320	157	109	37	72	11
Aeronáutico	2.770	443	2.327	325	-	-	-	-	1.583	263	1.320	157	-	-	-	-
Enseñanza Superior del Ejército	1.021	354	667	153	-	-	-	-	-	-	-	-	-	-	-	-
Gendarmería	100	73	27	14	867	557	310	135	-	-	-	-	-	-	-	-
IUNA ⁽²⁾	-	-	-	-	-	-	-	-	-	-	-	-	-	-	-	-
Naval	322	159	163	14	-	-	-	-	-	-	-	-	-	-	-	-
Policía Federal Argentina	46	16	30	0	1.018	338	680	210	-	-	-	-	109	37	72	11
Seguridad Marítima	90	10	80	37	-	-	-	-	-	-	-	-	-	-	-	-
Total Universidad Provincial	2.029	555	1.474	66	1.730	585	1.145	53	-	-	-	-	206	70	136	6
Autónoma de Entre Ríos	2.029	555	1.474	66	1.730	585	1.145	53	-	-	-	-	206	70	136	6

Notas:

(1) Antes "Gral. San Martín"

(2) Antes "Univ. Del Arte"

Fuente: Departamento de Información Universitaria - SPU



ANUARIO 2011
Estadísticas Universitarias

Sección 2.2

Instituciones de Gestión Privada

Cuadro 2.2.1 - Estudiantes de títulos de pregrado y grado y tasa promedio de crecimiento anual según institución. Instituciones universitarias de gestión privada. Período 2001 - 2011

Institución	Año											Tasa promedio crecimiento anual 2001-2011
	2001	2002	2003	2004	2005	2006	2007	2008	2009	2010	2011	
Total de las Instituciones	203.671	204.612	215.411	237.089	257.711	279.972	298.770	317.040	337.601	352.501	366.570	6,1
Total Universidades Privadas	199.201	199.849	210.257	230.549	249.598	275.517	293.043	308.858	328.645	343.177	356.372	6,0
Abierta Interamericana	14.046	14.509	15.330	16.128	16.418	16.696	17.322	18.822	18.961	19.523	19.268	3,2
Aconcagua ⁽¹⁾	2.219	3.220	3.728	4.726	5.513	6.271	6.854	6.896	7.868	7.820	7.510	13,0
Adventista del Plata	1.737	1.799	1.789	2.238	2.667	2.854	3.051	3.115	3.026	3.871	3.689	7,8
Argentina de la Empresa ⁽²⁾	12.432	12.427	12.357	15.581	17.395	19.254	19.254	21.681	24.113	24.115	24.954	7,2
Argentina John F. Kennedy	20.936	18.624	17.833	17.417	16.940	16.678	15.992	15.359	14.347	12.102	10.708	-6,5
Atlántida Argentina	793	848	981	936	1.300	1.385	1.407	1.558	1.508	1.436	1.304	5,1
Austral	1.842	2.222	2.164	2.176	2.253	2.367	2.591	2.763	2.833	2.889	2.849	4,5
Belgrano	9.708	9.823	10.400	10.944	11.015	11.316	11.660	12.176	12.503	13.384	12.538	2,6
Blás Pascal	3.927	4.186	4.803	5.517	6.279	7.188	8.314	9.459	10.293	10.043	9.945	9,7
CAECE	2.645	2.235	2.333	2.522	2.705	2.831	2.831	3.459	4.380	5.171	5.010	6,6
Católica Argentina	13.781	15.092	15.065	16.800	16.901	19.159	18.593	19.068	17.772	17.404	16.543	1,8
Católica de Córdoba	6.332	5.666	6.208	6.591	6.773	7.636	7.987	8.318	8.394	8.469	8.417	2,9
Católica de Cuyo	3.224	3.209	3.239	3.710	5.359	6.219	4.902	6.564	7.788	7.161	7.663	9,0
Católica de La Plata	3.423	3.444	3.837	3.741	4.321	5.362	5.891	6.313	6.469	6.786	6.772	9,9
Católica de Salta	13.431	14.460	16.028	19.563	19.466	22.928	24.912	26.069	26.050	26.324	26.727	7,1
Católica de Santa Fe	4.213	4.551	5.104	5.680	6.324	6.443	6.619	6.675	6.529	6.537	6.496	4,4
Católica de Santiago del Estero	5.197	5.111	5.855	6.528	6.687	6.569	7.180	7.165	7.483	7.484	7.222	3,3
CEMA	158	191	198	230	221	187	378	423	449	583	450	11,0
Centro Educativo Latinoamericano	1.793	2.027	1.873	2.053	2.279	2.401	2.788	2.789	2.864	3.006	3.221	6,0
Champagnat	2.980	2.732	2.666	2.999	2.948	3.610	2.783	1.862	3.307	3.240	3.111	0,4
Ciencias Empresariales y Sociales	6.497	5.935	5.876	6.014	7.004	8.267	11.100	11.005	13.612	17.370	14.499	8,4
Cine	558	492	586	829	1.021	1.319	1.394	1.383	1.417	1.397	1.423	9,8
Concepción del Uruguay	1.491	1.944	2.079	2.580	2.794	2.587	2.765	3.117	3.037	3.025	3.370	8,5
Congreso	922	1.141	1.632	2.209	2.208	2.030	2.374	2.323	2.168	2.020	2.310	9,6
Cuenca del Plata	1.746	1.837	1.503	1.629	2.021	2.168	2.600	3.415	4.035	5.332	6.052	13,2
Empresarial Siglo 21	2.486	2.633	3.879	5.457	6.707	10.710	18.589	24.951	34.221	30,0
Este ⁽³⁾	-	-	-	-	-	-	-	-	-	231	482	-
FASTA	2.992	2.962	2.968	3.196	3.447	3.523	3.710	4.039	4.169	5.288	6.558	8,2
Favaloro	347	363	400	453	478	771	952	1.143	1.192	1.312	1.440	15,3
Flores	2.050	2.145	2.521	2.947	3.259	3.329	3.404	3.556	3.589	3.502	3.548	5,6
Gastón Dachary	705	621	702	991	934	1.174	1.038	1.068	978	1.091	1.436	7,4
ISALUD	216	422	434	733	871	1.031	1.869	2.817	3.416	41,2
Juan Agustín Maza	2.362	2.190	2.440	2.451	2.491	3.226	3.634	3.143	3.646	3.518	3.148	2,9
Maimónides	2.250	2.988	3.824	2.828	3.505	9.008	10.468	8.836	7.659	8.083	9.252	15,2
Marina Mercante	1.689	1.575	1.793	2.164	2.124	2.775	3.438	3.812	4.076	4.261	4.402	10,1
Mendoza	5.203	5.384	6.028	6.249	8.088	8.408	8.843	8.814	9.704	9.772	9.175	5,8
Morón	13.451	12.806	14.325	15.118	15.530	15.715	16.828	17.260	17.473	17.727	17.318	2,6
Museo Social Argentino	2.558	2.558	3.167	3.591	3.858	3.765	3.839	3.705	3.527	3.290	3.254	2,4
Norte Santo Tomás de Aquino	4.080	4.319	5.844	6.282	6.893	7.279	7.469	7.986	7.773	7.419	7.249	5,9
Palermo	6.728	6.491	6.880	7.807	9.318	10.007	11.650	11.999	12.714	13.317	14.227	7,8
Salvador	14.453	13.202	13.843	14.847	14.694	14.694	16.961	18.166	18.658	18.156	21.131	3,9
San Andrés	679	700	678	707	673	732	823	821	895	953	1.051	4,5
San Pablo - T	-	-	-	-	-	-	-	-	-	-	-	...
Torcuato Di Tella	1.137	1.187	1.161	1.155	1.181	1.196	866	992	928	997	1.013	-1,1
Total Institutos Universitarios	4.470	4.763	5.154	6.540	8.113	4.455	5.727	8.182	8.956	9.324	10.198	8,6
CEMIC	68	95	134	175	199	180	219	231	258	279	331	17,1
Cs de la Salud de la Fundación Barceló	2.996	2.937	3.471	4.349	5.585	1.922	3.064	3.116	3.028	3.181	3.421	1,3
Escuela Argentina de Negocios ⁽⁴⁾	-	-	-	-	60	60	60	1.908	2.410	1.993	1.601	72,9
Escuela de Medicina del Hospital Italiano	36	120	166	287	319	274	331	350	373	170	386	26,8
Escuela Universitaria de Teología	...	154	...	78	137	97	88	74	111	107	112	-3,5
ESEADE	-	-	-	-	-	-	-	55	77	92	92	18,7
Gran Rosario	-	-	-	-	-	-	-	389	492	1.126	1.699	63,5
ISEDET	-	-	41	73	123	149	93	72	72	64	69	6,7
Italiano de Rosario	184	208	232	282	329	366	503	592	18,2
ITBA	1.370	1.457	1.342	1.394	1.482	1.541	1.590	1.658	1.769	1.809	1.895	3,3

Notas:

- (1) Modificó datos 2007.
- (2) 2007 repite datos 2006.
- (3) En esta edición del anuario se incorporan los datos correspondientes al año 2010 para la Universidad del Este
- (4) 2006 y 2007 repite datos 2005.

Fuente: Departamento de Información Universitaria - SPU

Gráfico 2.2.1 - Evolución de la cantidad de Estudiantes de títulos de pregrado y grado. Instituciones de gestión privada. Período 2001 - 2011

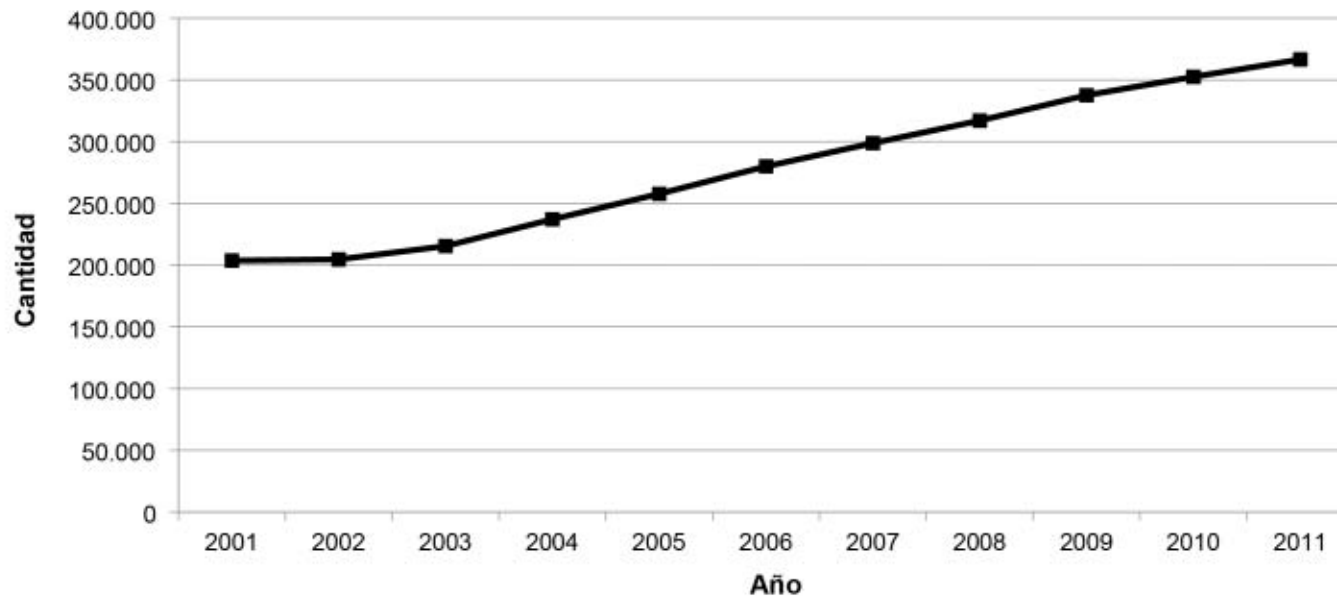

Fuente: Departamento de Información Universitaria - SPU

Cuadro 2.2.2 - Nuevos Inscriptos de títulos de pregrado y grado y tasa promedio de crecimiento anual según institución. Instituciones universitarias de gestión privada. Período 2001 - 2011

Institución	Año											Tasa promedio crecimiento anual 2001-2011
	2001	2002	2003	2004	2005	2006	2007	2008	2009	2010	2011	
Total de las Instituciones	56.450	53.652	63.666	73.484	77.782	86.146	90.082	93.799	97.466	100.687	105.022	6,4
Total Universidades Privadas	55.437	52.401	62.400	71.568	75.338	84.990	88.910	90.742	94.768	97.930	101.993	6,3
Abierta Interamericana	4.528	4.000	4.704	5.088	5.398	4.825	4.720	4.587	5.055	5.430	5.390	1,8
Aconcagua ⁽¹⁾	536	692	1.065	1.566	1.768	1.897	1.932	1.832	1.875	1.775	1.623	11,7
Adventista del Plata	424	473	570	662	806	712	794	706	663	685	642	4,2
Argentina de la Empresa ⁽²⁾	2.959	3.099	3.918	3.875	3.694	4.151	4.151	4.751	6.571	5.937	6.297	7,8
Argentina John F. Kennedy	4.567	2.946	3.061	3.185	3.402	3.615	3.174	2.954	2.271	1.536	1.265	-12,0
Atlántida Argentina	233	312	358	279	513	425	393	436	325	324	238	0,2
Austral	421	489	479	489	528	589	728	738	716	652	726	5,6
Belgrano	2.268	2.385	2.455	3.590	3.746	3.855	3.914	2.660	2.755	3.288	2.206	-0,3
Blás Pascal	1.406	1.559	2.014	2.407	2.853	3.320	3.739	4.259	4.523	3.880	3.783	10,4
CAECE	1.047	633	834	962	984	1.043	1.054	1.058	1.811	1.514	1.068	0,2
Católica Argentina	3.461	4.761	4.030	5.295	5.515	6.107	5.896	5.609	4.108	4.142	3.771	0,9
Católica de Córdoba	1.702	1.360	1.770	1.721	1.809	2.317	2.143	2.146	1.867	1.795	1.798	0,6
Católica de Cuyo	839	772	830	1.086	1.492	1.496	964	1.330	1.535	1.451	1.576	6,5
Católica de La Plata	658	982	989	1.198	1.412	1.859	1.966	2.086	1.973	1.478	2.034	11,9
Católica de Salta	5.672	5.538	6.125	7.390	4.863	6.944	7.334	7.017	6.282	5.985	5.761	0,2
Católica de Santa Fe	825	1.081	1.326	1.506	1.507	1.406	1.300	1.190	1.048	1.052	1.069	2,6
Católica de Santiago del Estero	1.451	1.418	1.779	1.921	1.791	1.463	1.747	1.782	1.863	1.693	1.494	0,3
CEMA	64	90	75	85	108	104	211	174	169	198	199	12,0
Centro Educativo Latinoamericano	539	431	578	620	627	646	822	1.045	861	1.144	917	5,5
Champagnat	952	867	797	1.073	1.028	1.130	935	871	770	570	555	-5,3
Ciencias Empresariales y Sociales	2.227	1.727	1.804	1.860	2.503	3.315	3.740	3.768	3.992	5.946	4.454	7,2
Cine	152	134	220	401	431	427	519	459	419	390	430	11,0
Concepción del Uruguay	473	648	560	1.033	922	755	973	882	940	860	846	6,0
Congreso	190	502	673	1.036	824	868	911	664	618	649	821	15,8
Cuenca del Plata	269	276	376	441	596	593	886	1.290	1.419	1.940	1.982	22,1
Empresarial Siglo 21	760	848	1.336	2.750	3.260	6.681	11.501	14.718	19.210	38,1
Este ⁽³⁾	-	-	-	-	-	-	-	-	-	231	254	-
FASTA	921	703	754	807	900	812	968	1.141	1.087	1.504	2.485	10,4
Favaloro	94	79	99	118	137	388	438	444	358	414	422	16,2
Flores	632	665	910	1.014	1.046	964	974	901	973	901	954	4,2
Gastón Dachary	207	297	235	330	238	445	362	404	289	419	630	11,8
ISALUD	216	260	272	305	391	404	1.201	1.494	1.266	24,7
Juan Agustín Maza	687	618	837	806	682	1.173	1.360	685	1.255	477	614	-1,1
Maimónides	1.181	1.304	1.646	969	1.551	3.989	3.445	3.009	2.847	3.041	3.832	12,5
Marina Mercante	547	518	769	1.067	862	1.132	1.519	1.655	1.375	1.293	1.224	8,4
Mendoza	1.201	1.112	1.316	1.310	2.215	1.941	1.992	1.903	2.037	1.915	1.412	1,6
Morón	2.278	2.363	3.777	4.469	4.598	4.511	5.317	5.355	5.009	5.150	4.781	7,7
Museo Social Argentino	832	778	1.349	1.371	1.411	1.266	1.330	1.012	819	710	811	-0,3
Norte Santo Tomás de Aquino	1.036	1.003	1.753	1.825	1.967	1.960	1.830	1.981	1.657	1.377	1.417	3,2
Palermo	2.043	1.783	2.513	3.250	4.034	4.463	4.906	4.892	4.273	4.604	4.581	8,4
Salvador	4.534	2.656	4.342	4.676	4.429	4.429	5.314	5.448	5.118	4.833	6.561	3,8
San Andrés	246	190	201	222	197	242	266	258	274	309	317	2,6
San Pablo - T	-	-	-	-	-	-
Torcuato Di Tella	375	309	293	305	343	358	292	275	266	226	277	-3,0
Total Institutos Universitarios	1.013	1.251	1.266	1.916	2.444	1.156	1.172	3.057	2.698	2.757	3029	11,6
CEMIC	20	33	51	42	67	32	70	40	84	64	106	18,1
Cs de la Salud de la Fundación Barceló	622	784	811	1.299	1.737	510	462	739	744	803	860	3,3
Escuela Argentina de Negocios ⁽⁴⁾	-	-	-	-	60	60	60	1.196	869	587	578	45,9
Escuela de Medicina del Hospital Italiano	36	93	68	92	94	86	118	116	104	108	94	10,1
Escuela Universitaria de Teología	...	31	...	21	66	24	34	19	39	30	29	-0,7
ESEADE	-	-	-	-	-	-	-	55	67	32	27	-21,1
Gran Rosario	-	-	-	-	-	-	-	389	256	584	754	24,7
ISEDET	-	-	41	51	51	20	16	10	17	11	10	-16,2
Italiano de Rosario	95	47	76	61	122	101	170	207	11,8
ITBA	335	310	295	316	322	348	351	371	417	368	364	0,8

Notas:

(1) Modificó datos 2007.

(2) 2007 repite datos 2006.

(3) En esta edición del anuario se incorporan los datos correspondientes al año 2010 para la Universidad del Este

(4) 2006 y 2007 repite datos 2005.

Fuente: Departamento de Información Universitaria - SPU

Gráfico 2.2.2 - Evolución de la cantidad de Nuevos Inscriptos de títulos de pregrado y grado. Instituciones de gestión privada. Período 2001 - 2011

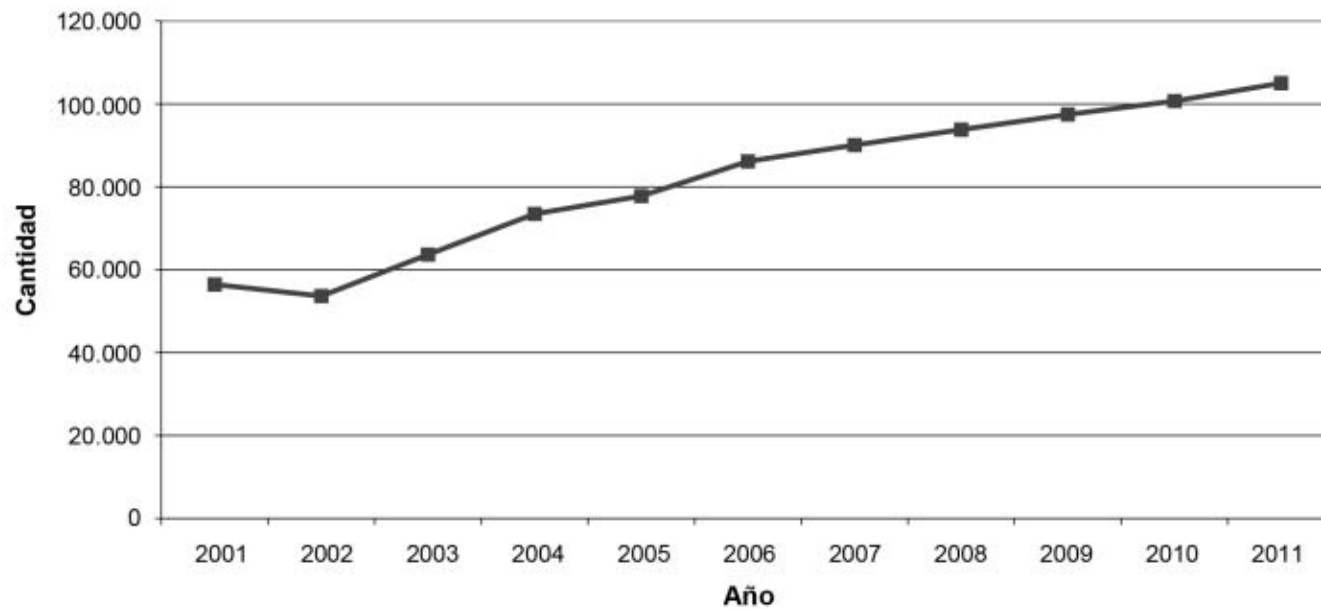

Fuente: Departamento de Información Universitaria - SPU

Cuadro 2.2.3 - Egresados de títulos de pregrado y grado y tasa promedio de crecimiento anual según institución. Instituciones universitarias de gestión privada. Período 2001 - 2011

Institución	Año											Tasa promedio crecimiento anual 2001-2011
	2001	2002	2003	2004	2005	2006	2007	2008	2009	2010	2011	
Total de las Instituciones	16.340	18.409	18.671	20.391	22.664	22.149	24.140	29.328	28.677	28.574	35.918	8,2
Total Universidades Privadas	15.932	17.980	18.208	19.797	22.185	21.719	23.706	28.440	27.720	27.874	35.091	8,2
Abierta Interamericana	805	1.036	1.172	1.166	1.920	2.102	2.273	2.290	1.815	2.445	2.700	12,9
Aconcagua ⁽¹⁾	272	247	286	153	227	311	318	316	484	506	637	8,9
Adventista del Plata	210	222	189	223	201	243	272	277	298	288	319	4,3
Argentina de la Empresa ⁽²⁾	1.832	1.479	1.317	1.589	1.463	1.487	1.487	...	1.540	1.342	2.666	3,8
Argentina John F. Kennedy	454	810	776	806	713	493	650	605	682	667	483	0,6
Atlántida Argentina	35	81	96	73	114	125	93	139	89	112	112	12,3
Austral	168	236	223	278	297	308	280	353	332	295	281	5,3
Belgrano	960	1.103	1.002	921	921	693	716	727	752	734	757	-2,3
Blás Pascal	432	390	735	845	906	805	874	940	980	1.081	1.192	10,7
CAECE	261	198	294	211	515	377	551	528	520	514	594	8,6
Católica Argentina	1.554	1.592	1.750	1.891	2.055	2.041	1.864	4.306	2.146	1.879	2.238	3,7
Católica de Córdoba	921	764	720	895	995	924	932	960	885	1.030	1.040	1,2
Católica de Cuyo	255	334	317	294	372	459	402	515	466	520	671	10,2
Católica de La Plata	284	306	324	334	311	341	516	893	775	769	546	6,8
Católica de Salta	562	614	580	808	818	1.053	792	879	1.168	1.268	1.453	10,0
Católica de Santa Fe	240	333	345	343	375	314	360	355	453	468	503	7,7
Católica de Santiago del Estero	141	239	253	241	336	348	285	293	408	420	444	12,2
CEMA	25	27	39	74	200	44	165	178	72	93	134	18,3
Centro Educativo Latinoamericano	106	95	104	179	172	256	302	212	424	776	410	14,5
Champagnat	199	249	228	283	304	277	305	259	195	212	343	5,6
Ciencias Empresariales y Sociales	393	406	297	311	736	359	661	637	2.205	1.608	1.431	13,8
Cine	30	30	34	38	36	41	40	73	75	72	95	12,2
Concepción del Uruguay	267	223	265	182	111	261	200	180	237	214	222	-1,8
Congreso	129	157	106	118	146	108	135	118	126	177	137	0,6
Cuenca del Plata	63	107	164	203	188	166	199	176	244	267	367	19,3
Empresarial Siglo 21	32	183	263	243	340	329	455	642	1.197	43,6
Este ⁽³⁾	-	-	-	-	-	-	-	-	-	-	-	-
FASTA	170	242	137	155	173	177	252	395	267	263	540	12,3
Favaloro	37	24	50	48	53	49	138	187	203	214	289	22,8
Flores	168	225	239	274	274	260	271	295	285	261	281	5,3
Gastón Dachary	2	6	32	53	23	22	22	39	66	45	62	41,0
ISALUD	-	-	42	53	48	39	38	30	58	137	544	37,7
Juan Agustín Maza	228	224	293	319	211	245	267	279	224	212	277	2,0
Maimónides	118	112	172	149	322	379	329	3.573	972	1.058	4.682	44,5
Marina Mercante	318	388	332	341	300	402	326	118	162	228	281	-1,2
Mendoza	376	353	349	486	487	520	512	361	519	613	605	4,9
Morón	532	972	1.161	1.081	1.252	1.143	1.573	1.769	1.932	2.028	2.117	14,8
Museo Social Argentino	437	454	516	628	624	583	612	709	584	488	484	1,0
Norte Santo Tomás de Aquino	449	560	625	528	636	639	540	600	551	533	546	2,0
Palermo	402	545	513	1.039	1.054	1.061	1.027	796	862	876	1.210	11,6
Salvador	1.821	2.361	1.811	1.687	1.687	1.687	2.449	2.517	2.899	2.297	1.964	0,8
San Andrés	117	83	150	127	153	142	145	136	112	125	124	0,6
San Pablo - T	-	-	-	-	-	-	-	-	-	-	-	-
Torcuato Di Tella	127	153	170	187	193	192	193	98	198	97	113	-1,2
Total Institutos Universitarios	408	429	463	594	479	430	434	888	957	700	827	7,3
CEMIC	-	-	-	20	30	30	23	47	29	37	54	15,2
Cs de la Salud de la Fundación Barceló	192	244	255	369	278	214	191	167	197	271	294	4,4
Escuela Argentina de Negocios ⁽⁴⁾	-	-	-	-	-	-	-	407	431	39	39	-54,2
Escuela de Medicina del Hospital Italiano	-	-	-	9	35	32	25	26	45	46	90	38,9
Escuela Universitaria de Teología	5	...	1	8	3	3	1	5	2	3	4	-2,2
ESEADE	-	-	-	-	-	-	-	-	-	-	3	-
Gran Rosario	-	-	-	-	-	-	-	-	-	-	0	-
ISEDET	-	-	-	-	-	-	6	11	17	33	39	59,7
Italiano de Rosario	-	-	-	-	-	20	23	38	54	45	62	25,4
ITBA	211	185	207	188	133	131	165	187	182	226	242	1,4

Notas:

(1) Modificó datos 2007.

(2) 2007 repite datos 2006.

(3) En esta edición del anuario se incorporan los datos correspondientes al año 2010 para la Universidad del Este

(4) 2006 y 2007 repite datos 2005.

Fuente: Departamento de Información Universitaria - SPU

Gráfico 2.2.3 · Evolución de la cantidad de Egresados de títulos de pregrado y grado. Instituciones de gestión privada. Período 2001 - 2011

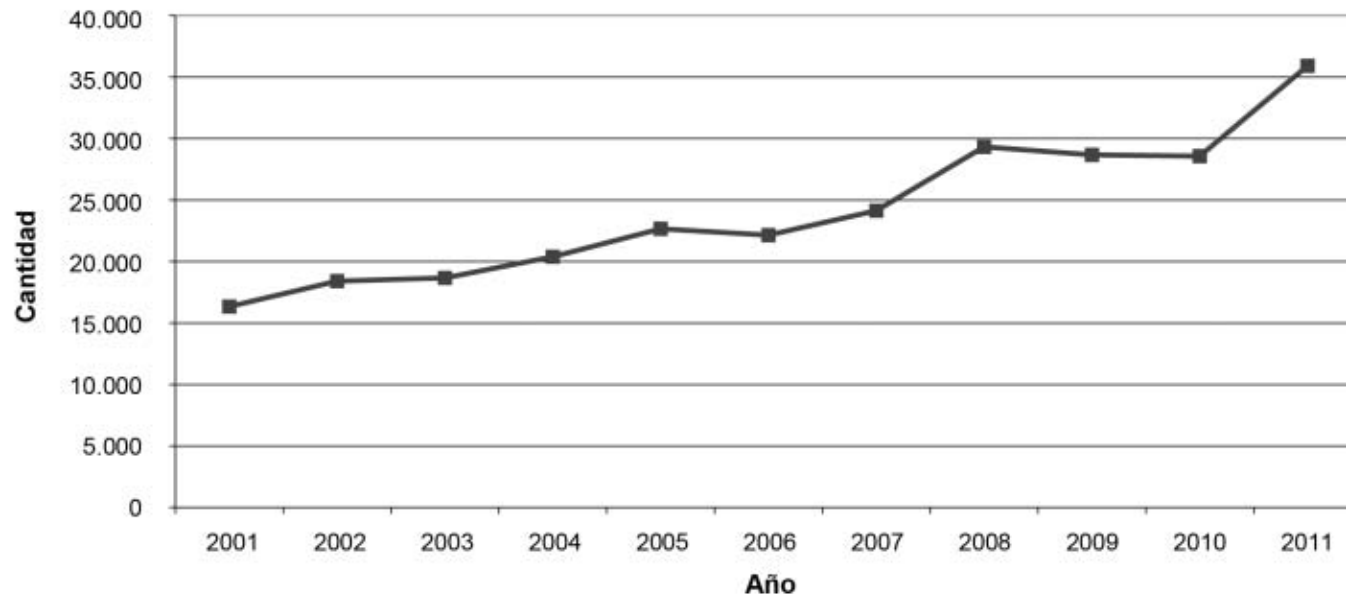

Fuente: Departamento de Información Universitaria - SPU

Cuadro 2.2.4.a · Estudiantes, nuevos inscriptos, reinscriptos y egresados de títulos de pregrado y grado por sexo según institución. Instituciones universitarias de gestión privada. Año 2011

Institución	Estudiantes			Nuevos Inscriptos			Reinscriptos			Egresados		
	Total	Mujeres	Varones	Total	Mujeres	Varones	Total	Mujeres	Varones	Total	Mujeres	Varones
Total de las Instituciones	366.570	205.660	160.910	105.022	58.627	46.395	261.548	147.033	114.515	35.918	22.234	13684
Total Universidades Privadas	356.372	200.502	155.870	101.993	56.960	45.033	254.379	143.542	110.837	35.091	21.807	13.284
Abierta Interamericana	19.268	10.365	8.903	5.390	3.038	2.352	13.878	7.327	6.551	2.700	1.557	1.143
Aconcagua	7.510	4.749	2.761	1.623	1.009	614	5.887	3.740	2.147	637	434	203
Adventista del Plata	3.689	2.059	1.630	642	373	269	3.047	1.686	1.361	319	178	141
Argentina de la Empresa	24.954	11.805	13.149	6.297	3.077	3.220	18.657	8.728	9.929	2.666	1.579	1.087
Argentina John F. Kennedy	10.708	5.993	4.715	1.265	723	542	9.443	5.270	4.173	483	284	199
Atlántida Argentina	1.304	747	557	238	112	126	1.066	635	431	112	68	44
Austral	2.849	1.650	1.199	726	466	260	2.123	1.184	939	281	156	125
Belgrano	12.538	6.053	6.485	2.206	948	1.258	10.332	5.105	5.227	757	417	340
Blás Pascal	9.945	5.444	4.501	3.783	2.074	1.709	6.162	3.370	2.792	1.192	663	529
CAECE	5.010	2.607	2.403	1.068	558	510	3.942	2.049	1.893	594	318	276
Católica Argentina	16.543	8.471	8.072	3.771	1.966	1.805	12.772	6.505	6.267	2.238	1.255	983
Católica de Córdoba	8.417	4.730	3.687	1.798	1.111	687	6.619	3.619	3.000	1.040	590	450
Católica de Cuyo	7.663	4.983	2.680	1.576	966	610	6.087	4.017	2.070	671	480	191
Católica de La Plata	8.772	4.966	3.806	2.034	1.213	821	6.738	3.753	2.985	546	319	227
Católica de Salta	26.727	15.433	11.294	5.761	3.170	2.591	20.966	12.263	8.703	1.453	828	625
Católica de Santa Fe	6.496	3.859	2.637	1.069	629	440	5.427	3.230	2.197	503	324	179
Católica de Santiago del Estero	7.222	4.370	2.852	1.494	895	599	5.728	3.475	2.253	444	255	189
CEMA	450	145	305	199	58	141	251	87	164	134	49	85
Centro Educativo Latinoamericano	3.221	1.902	1.319	917	512	405	2.304	1.390	914	410	290	120
Champagnat	3.111	1.675	1.436	555	292	263	2.556	1.383	1.173	343	178	165
Ciencias Empresariales y Sociales	14.499	8.050	6.449	4.454	2.481	1.973	10.045	5.569	4.476	1.431	920	511
Cine	1.423	651	772	430	194	236	993	457	536	95	44	51
Concepción del Uruguay	3.370	2.260	1.110	846	576	270	2.524	1.684	840	222	148	74
Congreso	2.310	1.265	1.045	821	473	348	1.489	792	697	137	87	50
Cuenca del Plata	6.052	3.966	2.086	1.982	1.258	724	4.070	2.708	1.362	367	265	102
Empresarial Siglo 21	34.221	17.185	17.036	19.210	9.518	9.692	15.011	7.667	7.344	1.197	651	546
Este	482	309	173	254	159	95	228	150	78	-	-	-
FASTA	6.558	3.439	3.119	2.485	1.094	1.391	4.073	2.345	1.728	540	318	222
Favaloro	1.440	984	456	422	319	103	1.018	665	353	289	202	87
Flores	3.548	1.998	1.550	954	530	424	2.594	1.468	1.126	281	156	125
Gastón Dachary	1.436	617	819	630	280	350	806	337	469	62	27	35
ISALUD	3.416	2.679	737	1.266	952	314	2.150	1.727	423	544	434	110
Juan Agustín Maza	3.148	1.976	1.172	614	396	218	2.534	1.580	954	277	207	70
Maimónides	9.252	6.380	2.872	3.832	2.617	1.215	5.420	3.763	1.657	4.682	3.335	1.347
Marina Mercante	4.402	2.009	2.393	1.224	551	673	3.178	1.458	1.720	281	137	144
Mendoza	9.175	5.055	4.120	1.412	790	622	7.763	4.265	3.498	605	371	234
Morón	17.318	9.570	7.748	4.781	2.706	2.075	12.537	6.864	5.673	2.117	1.208	909
Museo Social Argentino	3.254	2.336	918	811	585	226	2.443	1.751	692	484	388	96
Norte Santo Tomás de Aquino	7.249	4.127	3.122	1.417	776	641	5.832	3.351	2.481	546	335	211
Palermo	14.227	8.143	6.084	4.581	2.656	1.925	9.646	5.487	4.159	1.210	778	432
Salvador	21.131	14.488	6.643	6.561	4.566	1.995	14.570	9.922	4.648	1.964	1.466	498
San Andrés	1.051	502	549	317	151	166	734	351	383	124	63	61
San Pablo - T
Torcuato Di Tella	1.013	507	506	277	142	135	736	365	371	113	45	68
Total Institutos Universitarios	10.198	5.158	5.040	3.029	1.667	1.362	7.169	3.491	3.678	827	427	400
CEMIC	331	233	98	106	76	30	225	157	68	54	38	16
Cs de la Salud de la Fundación Barceló	3.421	2.088	1.333	860	564	296	2.561	1.524	1.037	294	210	84
Escuela Argentina de Negocios	1.601	698	903	578	246	332	1.023	452	571	39	16	23
Escuela de Medicina del Hospital Italiano	386	235	151	94	64	30	292	171	121	90	59	31
Escuela Universitaria de Teología	112	71	41	29	18	11	83	53	30	4	2	2
ESEADE	92	67	25	27	18	9	65	49	16	3	2	1
Gran Rosario	1.699	963	736	754	438	316	945	525	420	0	0	0
ISEDET	69	31	38	10	3	7	59	28	31	39	19	20
Italiano de Rosario	592	413	179	207	156	51	385	257	128	62	41	21
ITBA	1.895	359	1.536	364	84	280	1.531	275	1.256	242	40	202

Fuente: Departamento de Información Universitaria - SPU

Cuadro 2.2.4.b - Estudiantes, nuevos inscriptos, reinscriptos y egresados de títulos de pregrado y grado por sexo según institución, en porcentaje. Instituciones universitarias de gestión privada. Año 2011

Institución	Estudiantes %			Nuevos Inscriptos %			Reinscriptos %			Egresados %		
	Total	Mujeres	Varones	Total	Mujeres	Varones	Total	Mujeres	Varones	Total	Mujeres	Varones
Total de las Instituciones	366.570	56,1	43,9	105.022	55,8	44,2	261.548	56,2	43,8	35.918	61,9	38,1
Total Universidades Privadas	356.372	56,3	43,7	101.993	55,8	44,2	254.379	56,4	43,6	35.091	62,1	37,9
Abierta Interamericana	19.268	53,8	46,2	5.390	56,4	43,6	13.878	52,8	47,2	2.700	57,7	42,3
Aconcagua	7.510	63,2	36,8	1.623	62,2	37,8	5.887	63,5	36,5	637	68,1	31,9
Adventista del Plata	3.689	55,8	44,2	642	58,1	41,9	3.047	55,3	44,7	319	55,8	44,2
Argentina de la Empresa	24.954	47,3	52,7	6.297	48,9	51,1	18.657	46,8	53,2	2.666	59,2	40,8
Argentina John F. Kennedy	10.708	56,0	44,0	1.265	57,2	42,8	9.443	55,8	44,2	483	58,8	41,2
Atlántida Argentina	1.304	57,3	42,7	238	47,1	52,9	1.066	59,6	40,4	112	60,7	39,3
Austral	2.849	57,9	42,1	726	64,2	35,8	2.123	55,8	44,2	281	55,5	44,5
Belgrano	12.538	48,3	51,7	2.206	43,0	57,0	10.332	49,4	50,6	757	55,1	44,9
Blás Pascal	9.945	54,7	45,3	3.783	54,8	45,2	6.162	54,7	45,3	1.192	55,6	44,4
CAECE	5.010	52,0	48,0	1.068	52,2	47,8	3.942	52,0	48,0	594	53,5	46,5
Católica Argentina	16.543	51,2	48,8	3.771	52,1	47,9	12.772	50,9	49,1	2.238	56,1	43,9
Católica de Córdoba	8.417	56,2	43,8	1.798	61,8	38,2	6.619	54,7	45,3	1.040	56,7	43,3
Católica de Cuyo	7.663	65,0	35,0	1.576	61,3	38,7	6.087	66,0	34,0	671	71,5	28,5
Católica de La Plata	8.772	56,6	43,4	2.034	59,6	40,4	6.738	55,7	44,3	546	58,4	41,6
Católica de Salta	26.727	57,7	42,3	5.761	55,0	45,0	20.966	58,5	41,5	1.453	57,0	43,0
Católica de Santa Fe	6.496	59,4	40,6	1.069	58,8	41,2	5.427	59,5	40,5	503	64,4	35,6
Católica de Santiago del Estero	7.222	60,5	39,5	1.494	59,9	40,1	5.728	60,7	39,3	444	57,4	42,6
CEMA	450	32,2	67,8	199	29,1	70,9	251	34,7	65,3	134	36,6	63,4
Centro Educativo Latinoamericano	3.221	59,0	41,0	917	55,8	44,2	2.304	60,3	39,7	410	70,7	29,3
Champagnat	3.111	53,8	46,2	555	52,6	47,4	2.556	54,1	45,9	343	51,9	48,1
Ciencias Empresariales y Sociales	14.499	55,5	44,5	4.454	55,7	44,3	10.045	55,4	44,6	1.431	64,3	35,7
Cine	1.423	45,7	54,3	430	45,1	54,9	993	46,0	54,0	95	46,3	53,7
Concepción del Uruguay	3.370	67,1	32,9	846	68,1	31,9	2.524	66,7	33,3	222	66,7	33,3
Congreso	2.310	54,8	45,2	821	57,6	42,4	1.489	53,2	46,8	137	63,5	36,5
Cuenca del Plata	6.052	65,5	34,5	1.982	63,5	36,5	4.070	66,5	33,5	367	72,2	27,8
Empresarial Siglo 21	34.221	50,2	49,8	19.210	49,5	50,5	15.011	51,1	48,9	1.197	54,4	45,6
Este	482	64,1	35,9	254	62,6	37,4	228	65,8	34,2	-	-	-
FASTA	6.558	52,4	47,6	2.485	44,0	56,0	4.073	57,6	42,4	540	58,9	41,1
Favaloro	1.440	68,3	31,7	422	75,6	24,4	1.018	65,3	34,7	289	69,9	30,1
Flores	3.548	56,3	43,7	954	55,6	44,4	2.594	56,6	43,4	281	55,5	44,5
Gastón Dachary	1.436	43,0	57,0	630	44,4	55,6	806	41,8	58,2	62	43,5	56,5
ISALUD	3.416	78,4	21,6	1.266	75,2	24,8	2.150	80,3	19,7	544	79,8	20,2
Juan Agustín Maza	3.148	62,8	37,2	614	64,5	35,5	2.534	62,4	37,6	277	74,7	25,3
Maimónides	9.252	69,0	31,0	3.832	68,3	31,7	5.420	69,4	30,6	4.682	71,2	28,8
Marina Mercante	4.402	45,6	54,4	1.224	45,0	55,0	3.178	45,9	54,1	281	48,8	51,2
Mendoza	9.175	55,1	44,9	1.412	55,9	44,1	7.763	54,9	45,1	605	61,3	38,7
Morón	17.318	55,3	44,7	4.781	56,6	43,4	12.537	54,7	45,3	2.117	57,1	42,9
Museo Social Argentino	3.254	71,8	28,2	811	72,1	27,9	2.443	71,7	28,3	484	80,2	19,8
Norte Santo Tomás de Aquino	7.249	56,9	43,1	1.417	54,8	45,2	5.832	57,5	42,5	546	61,4	38,6
Palermo	14.227	57,2	42,8	4.581	58,0	42,0	9.646	56,9	43,1	1.210	64,3	35,7
Salvador	21.131	68,6	31,4	6.561	69,6	30,4	14.570	68,1	31,9	1.964	74,6	25,4
San Andrés	1.051	47,8	52,2	317	47,6	52,4	734	47,8	52,2	124	50,8	49,2
San Pablo - T
Torcuato Di Tella	1.013	50,0	50,0	277	51,3	48,7	736	49,6	50,4	113	39,8	60,2
Total Institutos Universitarios	10.198	50,6	49,4	3.029	55,0	45,0	7.169	48,7	51,3	827	51,6	48,4
CEMIC	331	70,4	29,6	106	71,7	28,3	225	69,8	30,2	54	70,4	29,6
Cs de la Salud de la Fundación Barceló	3.421	61,0	39,0	860	65,6	34,4	2.561	59,5	40,5	294	71,4	28,6
Escuela Argentina de Negocios	1.601	43,6	56,4	578	42,6	57,4	1.023	44,2	55,8	39	41,0	59,0
Escuela de Medicina del Hospital Italiano	386	60,9	39,1	94	68,1	31,9	292	58,6	41,4	90	65,6	34,4
Escuela Universitaria de Teología	112	63,4	36,6	29	62,1	37,9	83	63,9	36,1	4	50,0	50,0
ESEADE	92	72,8	27,2	27	66,7	33,3	65	75,4	24,6	3	66,7	33,3
Gran Rosario	1.699	56,7	43,3	754	58,1	41,9	945	55,6	44,4	0	0,0	0,0
ISEDET	69	44,9	55,1	10	30,0	70,0	59	47,5	52,5	39	48,7	51,3
Italiano de Rosario	592	69,8	30,2	207	75,4	24,6	385	66,8	33,2	62	66,1	33,9
ITBA	1.895	18,9	81,1	364	23,1	76,9	1.531	18,0	82,0	242	16,5	83,5

Fuente: Departamento de Información Universitaria - SPU

Gráfico 2.2.4.a - Distribución de los estudiantes por sexo. Instituciones universitarias de gestión privada. Año 2011

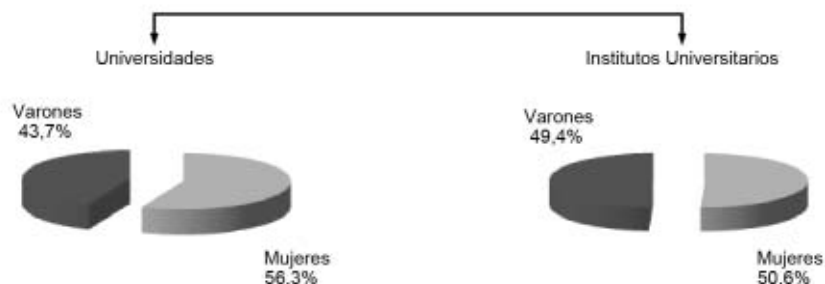

Fuente: Departamento de Información Universitaria - SPU

Gráfico 2.2.4.b - Distribución de los nuevos inscriptos por sexo. Instituciones universitarias de gestión privada. Año 2011

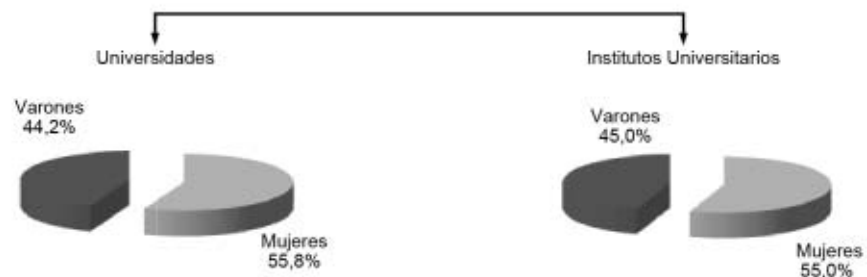

Fuente: Departamento de Información Universitaria - SPU

Gráfico 2.2.4.c - Distribución de los reinscriptos por sexo. Instituciones universitarias de gestión privada. Año 2011

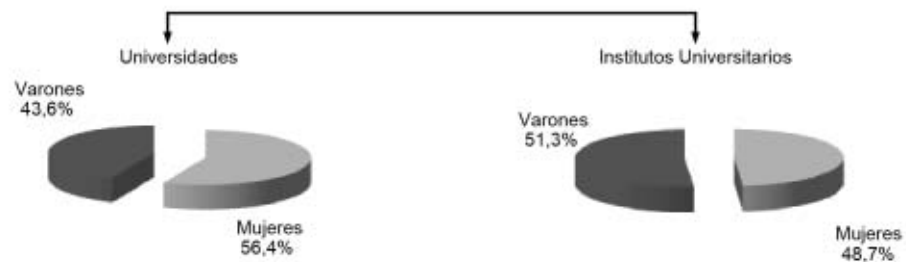

Fuente: Departamento de Información Universitaria - SPU

Gráfico 2.2.4.d - Distribución de los egresados por sexo. Instituciones universitarias de gestión privada. Año 2011

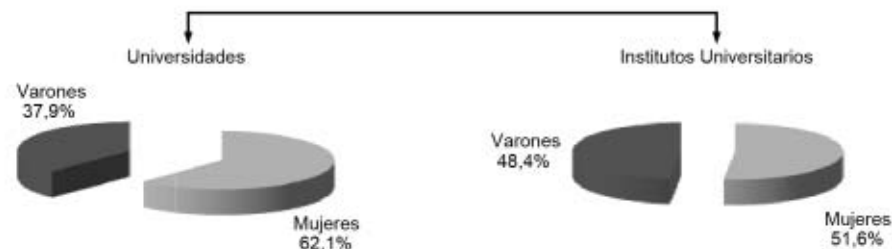

Fuente: Departamento de Información Universitaria - SPU

Cuadro 2.2.5 • Estudiantes de títulos de pregrado y grado por grupos de edad según institución, en valores absolutos y en porcentaje. Instituciones universitarias de gestión privada. Año 2011

Institución	Total	Grupos de Edad					Grupos de Edad %				
		Hasta 19	20 a 24	25 a 29	30 y más	NDI	Hasta 19	20 a 24	25 a 29	30 y más	NDI
Total de las Instituciones	366.570	33.739	118.622	72.482	72.657	69.070	9,2	32,4	19,8	19,8	18,8
Total Universidades Privadas	356.372	32.399	115.058	70.364	71.383	67.168	9,1	32,3	19,7	20,0	18,8
Abierta Interamericana	19.268	2.427	7.018	5.002	4.821	0	12,6	36,4	26,0	25,0	0,0
Aconcagua	7.510	557	3.248	2.211	1.493	1	7,4	43,2	29,4	19,9	0,0
Adventista del Plata	3.689	348	1.868	953	520	0	9,4	50,6	25,8	14,1	0,0
Argentina de la Empresa	24.954	6.273	11.287	5.058	2.336	0	25,1	45,2	20,3	9,4	0,0
Argentina John F. Kennedy	10.708	284	2.309	3.145	4.935	35	2,7	21,6	29,4	46,1	0,3
Atlántida Argentina	1.304	96	495	328	385	0	7,4	38,0	25,2	29,5	0,0
Austral	2.849	687	1.254	325	477	106	24,1	44,0	11,4	16,7	3,7
Belgrano	12.538	640	6.368	3.295	1.307	928	5,1	50,8	26,3	10,4	7,4
Blás Pascal	9.945	631	2.843	2.448	4.023	0	6,3	28,6	24,6	40,5	0,0
CAECE	5.010	63	1.429	1.362	1.344	812	1,3	28,5	27,2	26,8	16,2
Católica Argentina	16.543	16.543	100,0
Católica de Córdoba	8.417	1.117	4.372	1.630	1.298	0	13,3	51,9	19,4	15,4	0,0
Católica de Cuyo	7.663	697	2.685	1.181	609	2.491	9,1	35,0	15,4	7,9	32,5
Católica de La Plata	8.772	749	3.272	2.286	2.456	9	8,5	37,3	26,1	28,0	0,1
Católica de Salta	26.727	1.739	9.272	6.880	8.265	571	6,5	34,7	25,7	30,9	2,1
Católica de Santa Fe	6.496	1.036	2.874	1.578	1.008	0	15,9	44,2	24,3	15,5	0,0
Católica de Santiago del Estero	7.222	1.145	3.462	1.541	1.046	28	15,9	47,9	21,3	14,5	0,4
CEMA	450	58	302	49	20	21	12,9	67,1	10,9	4,4	4,7
Centro Educativo Latinoamericano	3.221	386	1.730	734	371	0	12,0	53,7	22,8	11,5	0,0
Champagnat	3.111	0	2	1	0	3.108	0,0	0,1	0,0	0,0	99,9
Ciencias Empresariales y Sociales	14.499	1.142	6.571	3.870	1.808	1.108	7,9	45,3	26,7	12,5	7,6
Cine	1.423	140	785	387	111	0	9,8	55,2	27,2	7,8	0,0
Concepción del Uruguay	3.370	1	6	4	3	3.356	0,0	0,2	0,1	0,1	99,6
Congreso	2.310	66	906	756	582	0	2,9	39,2	32,7	25,2	0,0
Cuenca del Plata	6.052	1.151	2.965	986	950	0	19,0	49,0	16,3	15,7	0,0
Empresarial Siglo 21	34.221	1.549	6.827	6.237	9.052	10.556	4,5	19,9	18,2	26,5	30,8
Este	482	118	207	65	92	0	24,5	42,9	13,5	19,1	0,0
FASTA	6.558	446	2.012	1.640	2.455	5	6,8	30,7	25,0	37,4	0,1
Favaloro	1.440	157	609	344	330	0	10,9	42,3	23,9	22,9	0,0
Flores	3.548	317	1.176	937	1.118	0	8,9	33,1	26,4	31,5	0,0
Gastón Dachary	1.436	301	724	253	158	0	21,0	50,4	17,6	11,0	0,0
ISALUD	3.416	87	495	531	2.303	0	2,5	14,5	15,5	67,4	0,0
Juan Agustín Maza	3.148	363	1.648	794	341	2	11,5	52,4	25,2	10,8	0,1
Maimónides	9.252	234	1.431	1.874	5.712	1	2,5	15,5	20,3	61,7	0,0
Marina Mercante	4.402	4.402	100,0
Mendoza	9.175	865	3.676	1.968	925	1.741	9,4	40,1	21,4	10,1	19,0
Morón	17.318	2.119	6.441	4.018	4.740	0	12,2	37,2	23,2	27,4	0,0
Museo Social Argentino	3.254	185	1.176	902	989	2	5,7	36,1	27,7	30,4	0,1
Norte Santo Tomás de Aquino	7.249	706	3.346	1.879	1.107	211	9,7	46,2	25,9	15,3	2,9
Palermo	14.227	2.933	6.546	2.861	1.887	0	20,6	46,0	20,1	13,3	0,0
Salvador	21.131	21.131	100,0
San Andrés	1.051	300	728	23	0	0	28,5	69,3	2,2	0,0	0,0
San Pablo - T
Torcuato Di Tella	1.013	286	693	28	6	0	28,2	68,4	2,8	0,6	0,0
Total Institutos Universitarios	10.198	1.340	3.564	2.118	1.274	1.902	13,1	34,9	20,8	12,5	18,7
CEMIC	331	15	185	80	51	0	4,5	55,9	24,2	15,4	0,0
Cs de la Salud de la Fundación Barceló	3.421	588	1.620	737	476	0	17,2	47,4	21,5	13,9	0,0
Escuela Argentina de Negocios	1.601	5	385	917	294	0	0,3	24,0	57,3	18,4	0,0
Escuela de Medicina del Hospital Italiano	386	43	183	92	68	0	11,1	47,4	23,8	17,6	0,0
Escuela Universitaria de Teología	112	2	10	11	89	0	1,8	8,9	9,8	79,5	0,0
ESEADE	92	6	37	22	20	7	6,5	40,2	23,9	21,7	7,6
Gran Rosario	1.699	536	905	166	92	0	31,5	53,3	9,8	5,4	0,0
ISEDET	69	5	18	13	33	0	7,2	26,1	18,8	47,8	0,0
Italiano de Rosario	592	140	221	80	151	0	23,6	37,3	13,5	25,5	0,0
ITBA	1.895	1.895	100,0

Fuente: Departamento de Información Universitaria - SPU

Cuadro 2.2.6 · Nuevos inscriptos de títulos de pregrado y grado por grupos de edad según institución, en valores absolutos y en porcentaje. Instituciones universitarias de gestión privada. Año 2011

Institución	Total	Grupos de Edad					Grupos de Edad %				
		Hasta 19	20 a 24	25 a 29	30 y más	NDI	Hasta 19	20 a 24	25 a 29	30 y más	NDI
Total de las Instituciones	105.022	22.735	25.378	14.387	21.213	21.309	21,6	24,2	13,7	20,2	20,3
Total Universidades Privadas	101.993	21.768	24.037	13.856	21.026	21.306	21,3	23,6	13,6	20,6	20,9
Abierta Interamericana	5.390	1.521	1.683	1.019	1.166	1	28,2	31,2	18,9	21,6	0,0
Aconcagua	1.623	491	574	267	291	0	30,3	35,4	16,5	17,9	0,0
Adventista del Plata	642	264	238	57	83	0	41,1	37,1	8,9	12,9	0,0
Argentina de la Empresa	6.297	3.376	1.860	717	344	0	53,6	29,5	11,4	5,5	0,0
Argentina John F. Kennedy	1.265	148	426	282	407	2	11,7	33,7	22,3	32,2	0,2
Atlántida Argentina	238	65	85	44	44	0	27,3	35,7	18,5	18,5	0,0
Austral	726	363	90	38	99	136	50,0	12,4	5,2	13,6	18,7
Belgrano	2.206	192	536	217	451	810	8,7	24,3	9,8	20,4	36,7
Blás Pascal	3.783	493	925	862	1.503	0	13,0	24,5	22,8	39,7	0,0
CAECE	1.068	65	344	268	315	76	6,1	32,2	25,1	29,5	7,1
Católica Argentina	3.771	3.771	100,0
Católica de Córdoba	1.798	824	446	171	357	0	45,8	24,8	9,5	19,9	0,0
Católica de Cuyo	1.576	513	350	80	85	548	32,6	22,2	5,1	5,4	34,8
Católica de La Plata	2.034	597	717	336	380	4	29,4	35,3	16,5	18,7	0,2
Católica de Salta	5.761	1.467	1.818	991	1.385	100	25,5	31,6	17,2	24,0	1,7
Católica de Santa Fe	1.069	586	254	106	123	0	54,8	23,8	9,9	11,5	0,0
Católica de Santiago del Estero	1.494	804	411	145	131	3	53,8	27,5	9,7	8,8	0,2
CEMA	199	42	39	12	5	101	21,1	19,6	6,0	2,5	50,8
Centro Educativo Latinoamericano	917	217	252	192	256	0	23,7	27,5	20,9	27,9	0,0
Champagnat	555	555	100,0
Ciencias Empresariales y Sociales	4.454	1.008	2.034	805	607	0	22,6	45,7	18,1	13,6	0,0
Cine	430	118	219	68	25	0	27,4	50,9	15,8	5,8	0,0
Concepción del Uruguay	846	846	100,0
Congreso	821	61	398	210	152	0	7,4	48,5	25,6	18,5	0,0
Cuenca del Plata	1.982	863	631	213	275	0	43,5	31,8	10,7	13,9	0,0
Empresarial Siglo 21	19.210	1.272	3.268	3.172	5.369	6.129	6,6	17,0	16,5	27,9	31,9
Este	254	49	105	40	60	0	19,3	41,3	15,7	23,6	0,0
FASTA	2.485	335	484	524	1.138	4	13,5	19,5	21,1	45,8	0,2
Favaloro	422	112	124	83	103	0	26,5	29,4	19,7	24,4	0,0
Flores	954	210	292	199	253	0	22,0	30,6	20,9	26,5	0,0
Gastón Dachary	630	246	216	91	77	0	39,0	34,3	14,4	12,2	0,0
ISALUD	1.266	60	196	181	829	0	4,7	15,5	14,3	65,5	0,0
Juan Agustín Maza	614	295	181	38	100	0	48,0	29,5	6,2	16,3	0,0
Maimónides	3.832	167	456	594	2.613	2	4,4	11,9	15,5	68,2	0,1
Marina Mercante	1.224	1.224	100,0
Mendoza	1.412	630	261	46	45	430	44,6	18,5	3,3	3,2	30,5
Morón	4.781	1.239	1.452	861	1.229	0	25,9	30,4	18,0	25,7	0,0
Museo Social Argentino	811	147	335	163	164	2	18,1	41,3	20,1	20,2	0,2
Norte Santo Tomás de Aquino	1.417	604	546	177	89	1	42,6	38,5	12,5	6,3	0,1
Palermo	4.581	1.855	1.672	584	470	0	40,5	36,5	12,7	10,3	0,0
Salvador	6.561	6.561	100,0
San Andrés	317	248	69	0	0	0	78,2	21,8	0,0	0,0	0,0
San Pablo - T
Torcuato Di Tella	277	221	50	3	3	0	79,8	18,1	1,1	1,1	0,0
Total Institutos Universitarios	3.029	967	1.341	531	187	3	31,9	44,3	17,5	6,2	0,1
CEMIC	106	12	40	22	32	0	11,3	37,7	20,8	30,2	0,0
Cs de la Salud de la Fundación Barceló	860	116	549	188	7	0	13,5	63,8	21,9	0,8	0,0
Escuela Argentina de Negocios	578	0	354	216	8	0	0,0	61,2	37,4	1,4	0,0
Escuela de Medicina del Hospital Italiano	94	34	34	14	12	0	36,2	36,2	14,9	12,8	0,0
Escuela Universitaria de Teología	29	1	0	2	26	0	3,4	0,0	6,9	89,7	0,0
ESEADE	27	5	11	4	4	3	18,5	40,7	14,8	14,8	11,1
Gran Rosario	754	432	234	52	36	0	57,3	31,0	6,9	4,8	0,0
ISEDET	10	1	2	1	6	0	10,0	20,0	10,0	60,0	0,0
Italiano de Rosario	207	82	37	32	56	0	39,6	17,9	15,5	27,1	0,0
ITBA	364	284	80	0	0	0	78,0	22,0	0,0	0,0	0,0

Fuente: Departamento de Información Universitaria - SPU

Cuadro 2.2.7.a - Reinscritos de títulos de pregrado y grado por cantidad de materias aprobadas el año anterior según institución. Instituciones universitarias de gestión privada. Año 2011

Institución	Total	Cantidad de materias aprobadas el año anterior							
		0	1	2	3	4	5	6 y más	NDI
Total de las Instituciones	261.548	40.558	21.916	21.681	20.309	19.727	18.267	76.957	42.133
Total Universidades Privadas	254.379	40.359	21.462	21.162	19.807	19.124	17.058	74.797	40.610
Abierta Interamericana	13.878	1.942	956	1.087	1086	1192	1131	6.484	0
Aconcagua	5.887	1.005	707	741	714	643	595	1.482	0
Adventista del Plata	3.047	566	350	239	146	134	129	1.483	0
Argentina de la Empresa	18.657	2.892	2.450	1.967	1.768	1.612	1.466	6.502	0
Argentina John F. Kennedy	9.443	2.252	1106	1105	930	898	721	2.431	0
Atlántida Argentina	1.066	204	138	123	92	84	72	353	0
Austral	2.123	444	140	81	101	123	116	1.118	0
Belgrano	10.332	2.610	615	733	894	727	922	3.831	0
Blás Pascal	6.162	1.816	778	685	564	479	405	1.435	0
CAECE	3.942	305	172	200	215	182	199	712	1.957
Católica Argentina	12.772	12.772
Católica de Córdoba	6.619	681	639	530	524	611	631	3.003	0
Católica de Cuyo	6.087	549	407	425	438	401	401	1.525	1.941
Católica de La Plata	6.738	1.360	656	706	749	726	661	1.874	6
Católica de Salta	20.966	5.547	2.435	2.614	2.006	1.949	1.340	4.958	117
Católica de Santa Fe	5.427	1.681	1.239	1.124	715	384	157	127	0
Católica de Santiago del Estero	5.728	1.363	1.116	796	680	472	384	917	0
CEMA	251	22	5	15	7	18	19	155	10
Centro Educativo Latinoamericano	2.304	354	436	290	273	210	186	555	0
Champagnat	2.556	2.556
Ciencias Empresariales y Sociales	10.045	57	903	1.075	1.120	1.206	1.230	3.822	632
Cine	993	147	65	95	104	104	120	358	0
Concepción del Uruguay	2.524	2.524
Congreso	1.489	386	188	205	168	146	99	297	0
Cuenca del Plata	4.070	313	251	350	397	388	372	1.999	0
Empresarial Siglo 21	15.011	3.000	1.581	1.479	1.278	1.252	1.168	5.253	0
Este	228	228
FASTA	4.073	743	491	477	459	454	370	1.079	0
Favaloro	1.018	99	39	48	39	46	64	683	0
Flores	2.594	465	271	335	269	316	230	708	0
Gastón Dachary	806	77	58	56	68	87	73	387	0
ISALUD	2.150	260	98	127	209	346	115	995	0
Juan Agustín Maza	2.534	466	122	204	244	219	255	905	119
Maimónides	5.420	506	218	240	262	334	375	3.485	0
Marina Mercante	3.178	3.178
Mendoza	7.763	1.210	705	825	861	830	655	2.677	0
Morón	12.537	4.472	749	815	907	887	799	3.908	0
Museo Social Argentino	2.443	315	165	190	218	227	263	1.065	0
Norte Santo Tomás de Aquino	5.832	892	625	571	536	511	433	2.264	0
Palermo	9.646	1.345	586	606	756	900	874	4.579	0
Salvador	14.570	14.570
San Andrés	734	0	0	0	0	0	0	734	0
San Pablo - T	0
Torcuato Di Tella	736	13	2	3	10	26	28	654	0
Total Institutos Universitarios	7.169	199	454	519	502	603	1209	2160	1523
CEMIC	225	17	6	7	8	11	1	175	0
Cs de la Salud de la Fundación Barceló	2.561	21	330	318	267	294	801	527	3
Escuela Argentina de Negocios	1.023	44	21	65	85	146	223	439	0
Escuela de Medicina del Hospital Italiano	292	10	10	13	12	19	47	181	0
Escuela Universitaria de Teología	83	0	0	0	5	2	0	0	76
ESEADE	65	1	2	7	7	6	5	37	0
Gran Rosario	945	72	62	78	91	91	81	470	0
ISEDET	59	0	12	5	4	4	6	28	0
Italiano de Rosario	385	34	11	26	23	30	45	216	0
ITBA	1.531	0	0	0	0	0	0	87	1.444

Fuente: Departamento de Información Universitaria - SPU

Cuadro 2.2.7.b - Reinscriptos de títulos de pregrado y grado por cantidad de materias aprobadas el año anterior según institución, en porcentaje. Instituciones universitarias de gestión privada. Año 2011

Institución	Total		Cantidad de materias aprobadas el año anterior %							
	Abs.	%	0	1	2	3	4	5	6 y más	NDI
Total de las Instituciones	261.548	100,0	15,5	8,4	8,3	7,8	7,5	7,0	29,4	16,1
Total Universidades Privadas	254.379	100,0	15,9	8,4	8,3	7,8	7,5	6,7	29,4	16,0
Abierta Interamericana	13.878	100,0	14,0	6,9	7,8	7,8	8,6	8,1	46,7	0,0
Aconcagua	5.887	100,0	17,1	12,0	12,6	12,1	10,9	10,1	25,2	0,0
Adventista del Plata	3.047	100,0	18,6	11,5	7,8	4,8	4,4	4,2	48,7	0,0
Argentina de la Empresa	18.657	100,0	15,5	13,1	10,5	9,5	8,6	7,9	34,9	0,0
Argentina John F. Kennedy	9.443	100,0	23,8	11,7	11,7	9,8	9,5	7,6	25,7	0,0
Atlántida Argentina	1.066	100,0	19,1	12,9	11,5	8,6	7,9	6,8	33,1	0,0
Austral	2.123	100,0	20,9	6,6	3,8	4,8	5,8	5,5	52,7	0,0
Belgrano	10.332	100,0	25,3	6,0	7,1	8,7	7,0	8,9	37,1	0,0
Blás Pascal	6.162	100,0	29,5	12,6	11,1	9,2	7,8	6,6	23,3	0,0
CAECE	3.942	100,0	7,7	4,4	5,1	5,5	4,6	5,0	18,1	49,6
Católica Argentina	12.772	100,0	100,0
Católica de Córdoba	6.619	100,0	10,3	9,7	8,0	7,9	9,2	9,5	45,4	0,0
Católica de Cuyo	6.087	100,0	9,0	6,7	7,0	7,2	6,6	6,6	25,1	31,9
Católica de La Plata	6.738	100,0	20,2	9,7	10,5	11,1	10,8	9,8	27,8	0,1
Católica de Salta	20.966	100,0	26,5	11,6	12,5	9,6	9,3	6,4	23,6	0,6
Católica de Santa Fe	5.427	100,0	31,0	22,8	20,7	13,2	7,1	2,9	2,3	0,0
Católica de Santiago del Estero	5.728	100,0	23,8	19,5	13,9	11,9	8,2	6,7	16,0	0,0
CEMA	251	100,0	8,8	2,0	6,0	2,8	7,2	7,6	61,8	4,0
Centro Educativo Latinoamericano	2.304	100,0	15,4	18,9	12,6	11,8	9,1	8,1	24,1	0,0
Champagnat	2.556	100,0	100,0
Ciencias Empresariales y Sociales	10.045	100,0	0,6	9,0	10,7	11,1	12,0	12,2	38,0	6,3
Cine	993	100,0	14,8	6,5	9,6	10,5	10,5	12,1	36,1	0,0
Concepción del Uruguay	2.524	100,0	100,0
Congreso	1.489	100,0	25,9	12,6	13,8	11,3	9,8	6,6	19,9	0,0
Cuenca del Plata	4.070	100,0	7,7	6,2	8,6	9,8	9,5	9,1	49,1	0,0
Empresarial Siglo 21	15.011	100,0	20,0	10,5	9,9	8,5	8,3	7,8	35,0	0,0
Este	228	100,0	100,0
FASTA	4.073	100,0	18,2	12,1	11,7	11,3	11,1	9,1	26,5	0,0
Favaloro	1.018	100,0	9,7	3,8	4,7	3,8	4,5	6,3	67,1	0,0
Flores	2.594	100,0	17,9	10,4	12,9	10,4	12,2	8,9	27,3	0,0
Gastón Dachary	806	100,0	9,6	7,2	6,9	8,4	10,8	9,1	48,0	0,0
ISALUD	2.150	100,0	12,1	4,6	5,9	9,7	16,1	5,3	46,3	0,0
Juan Agustín Maza	2.534	100,0	18,4	4,8	8,1	9,6	8,6	10,1	35,7	4,7
Maimónides	5.420	100,0	9,3	4,0	4,4	4,8	6,2	6,9	64,3	0,0
Marina Mercante	3.178	100,0	100,0
Mendoza	7.763	100,0	15,6	9,1	10,6	11,1	10,7	8,4	34,5	0,0
Morón	12.537	100,0	35,7	6,0	6,5	7,2	7,1	6,4	31,2	0,0
Museo Social Argentino	2.443	100,0	12,9	6,8	7,8	8,9	9,3	10,8	43,6	0,0
Norte Santo Tomás de Aquino	5.832	100,0	15,3	10,7	9,8	9,2	8,8	7,4	38,8	0,0
Palermo	9.646	100,0	13,9	6,1	6,3	7,8	9,3	9,1	47,5	0,0
Salvador	14.570	100,0	100,0
San Andrés	734	100,0	0,0	0,0	0,0	0,0	0,0	0,0	100,0	0,0
San Pablo - T
Torcuato Di Tella	736	100,0	1,8	0,3	0,4	1,4	3,5	3,8	88,9	0,0
Total Institutos Universitarios	7.169	100,0	2,8	6,3	7,2	7,0	8,4	16,9	30,1	21,2
CEMIC	225	100,0	7,6	2,7	3,1	3,6	4,9	0,4	77,8	0,0
Cs de la Salud de la Fundación Barceló	2.561	100,0	0,8	12,9	12,4	10,4	11,5	31,3	20,6	0,1
Escuela Argentina de Negocios	1.023	100,0	4,3	2,1	6,4	8,3	14,3	21,8	42,9	0,0
Escuela de Medicina del Hospital Italiano	292	100,0	3,4	3,4	4,5	4,1	6,5	16,1	62,0	0,0
Escuela Universitaria de Teología	83	100,0	0,0	0,0	0,0	6,0	2,4	0,0	0,0	91,6
ESEADE	65	100,0	1,5	3,1	10,8	10,8	9,2	7,7	56,9	0,0
Gran Rosario	945	100,0	7,6	6,6	8,3	9,6	9,6	8,6	49,7	0,0
ISEDET	59	100,0	0,0	20,3	8,5	6,8	6,8	10,2	47,5	0,0
Italiano de Rosario	385	100,0	8,8	2,9	6,8	6,0	7,8	11,7	56,1	0,0
ITBA	1.531	100,0	0,0	0,0	0,0	0,0	0,0	0,0	5,7	94,3

Fuente: Departamento de Información Universitaria - SPU

Cuadro 2.2.8 · Nuevos inscriptos y reinscriptos con 2 o más materias aprobadas el año anterior de títulos de pregrado y grado según institución. Instituciones universitarias de gestión privada. Año 2011

Institución	Total (I+II)		Nuevos Inscriptos (I)		Reinscriptos con 2 o más materias aprobadas el año anterior (II)		Total Estudiantes	Relación Porcentual (I+II)/ Total Estudiantes
	Abs.	%	Abs.	%	Abs.	%		
Total de las Instituciones	261.963	100,0	105.022	41,0	156.941	59,0	366.570	71,5
Total Universidades Privadas	253.941	100,0	101.993	41,2	151.948	58,8	356.372	71,3
Abierta Interamericana	16.370	100,0	5.390	32,9	10.980	67,1	19.268	85,0
Aconcagua	5.798	100,0	1.623	28,0	4.175	72,0	7.510	77,2
Adventista del Plata	2.773	100,0	642	23,2	2.131	76,8	3.689	75,2
Argentina de la Empresa	19.612	100,0	6.297	32,1	13.315	67,9	24.954	78,6
Argentina John F. Kennedy	7.350	100,0	1.265	100,0	6.085	0,0	10.708	68,6
Atlántica Argentina	962	100,0	238	24,7	724	75,3	1.304	73,8
Austral	2.265	100,0	726	32,1	1.539	67,9	2.849	79,5
Belgrano	9.313	100,0	2.206	23,7	7.107	76,3	12.538	74,3
Blás Pascal	7.351	100,0	3.783	51,5	3.568	48,5	9.945	73,9
CAECE	2.576	100,0	1.068	41,5	1.508	58,5	5.010	51,4
Católica Argentina	3.771	100,0	3.771	100,0	0	0,0	16.543	22,8
Católica de Córdoba	7.097	100,0	1.798	25,3	5.299	74,7	8.417	84,3
Católica de Cuyo	4.766	100,0	1.576	33,1	3.190	66,9	7.663	62,2
Católica de La Plata	6.750	100,0	2.034	30,1	4.716	69,9	8.772	76,9
Católica de Salta	18.628	100,0	5.761	30,9	12.867	69,1	26.727	69,7
Católica de Santa Fe	3.576	100,0	1.069	29,9	2.507	70,1	6.496	55,0
Católica de Santiago del Estero	4.743	100,0	1.494	31,5	3.249	68,5	7.222	65,7
CEMA	413	100,0	199	48,2	214	51,8	450	91,8
Centro Educativo Latinoamericano	2.431	100,0	917	37,7	1.514	62,3	3.221	75,5
Champagnat	555	100,0	555	100,0	0	0,0	3.111	17,8
Ciencias Empresariales y Sociales	12.907	100,0	4.454	34,5	8.453	65,5	14.499	89,0
Cine	1.211	100,0	430	35,5	781	64,5	1.423	85,1
Concepción del Uruguay	846	100,0	846	100,0	0	0,0	3.370	25,1
Congreso	1.736	100,0	821	47,3	915	52,7	2.310	75,2
Cuenca del Plata	5.488	100,0	1.982	36,1	3.506	63,9	6.052	90,7
Empresarial Siglo 21	29.640	100,0	19.210	64,8	10.430	35,2	34.221	86,6
Este	254	100,0	254	100,0	0	0,0	482	52,7
FASTA	5.324	100,0	2.485	46,7	2.839	53,3	6.558	81,2
Favaloro	1.302	100,0	422	32,4	880	67,6	1.440	90,4
Flores	2.812	100,0	954	33,9	1.858	66,1	3.548	79,3
Gastón Dachary	1.301	100,0	630	48,4	671	51,6	1.436	90,6
ISALUD	3.058	100,0	1.266	41,4	1.792	58,6	3.416	89,5
Juan Agustín Maza	2.441	100,0	614	25,2	1.827	74,8	3.148	77,5
Maimónides	8.528	100,0	3.832	44,9	4.696	55,1	9.252	92,2
Marina Mercante	1.224	100,0	1.224	100,0	0	0,0	4.402	27,8
Mendoza	7.260	100,0	1.412	19,4	5.848	80,6	9.175	79,1
Morón	12.097	100,0	4.781	39,5	7.316	60,5	17.318	69,9
Museo Social Argentino	2.774	100,0	811	29,2	1.963	70,8	3.254	85,2
Norte Santo Tomás de Aquino	5.732	100,0	1.417	24,7	4.315	75,3	7.249	79,1
Palermo	12.296	100,0	4.581	37,3	7.715	62,7	14.227	86,4
Salvador	6.561	100,0	6.561	100,0	0	0,0	21.131	31,0
San Andrés	1.051	100,0	317	30,2	734	69,8	1.051	100,0
San Pablo - T	0
Torcuato Di Tella	998	100,0	277	27,8	721	72,2	1.013	98,5
Total Institutos Universitarios	8.022	100,0	3.029	37,8	4.993	62,2	10.198	78,7
CEMIC	308	100,0	106	34,4	202	65,6	331	93,1
Cs de la Salud de la Fundación Barceló	3.067	100,0	860	28,0	2.207	72,0	3.421	89,7
Escuela Argentina de Negocios	1.536	100,0	578	37,6	958	62,4	1.601	95,9
Escuela de Medicina del Hospital Italiano	366	100,0	94	25,7	272	74,3	386	94,8
Escuela Universitaria de Teología	36	100,0	29	80,6	7	19,4	112	32,1
ESEADE	89	100,0	27	30,3	62	69,7	92	96,7
Gran Rosario	1.565	100,0	754	48,2	811	51,8	1.699	92,1
ISEDET	57	100,0	10	17,5	47	82,5	69	82,6
Italiano de Rosario	547	100,0	207	37,8	340	62,2	592	92,4
ITBA	451	100,0	364	80,7	87	19,3	1.895	23,8

Fuente: Departamento de Información Universitaria - SPU

Cuadro 2.2.9 • Estudiantes, nuevos inscriptos, reinscriptos y egresados de títulos de pregrado y grado por rama de estudio según institución. Instituciones universitarias de gestión privada. Año 2011

Institución	Total				Ciencias Aplicadas				Ciencias Básicas				Ciencias de la Salud			
	EST	NI	RE	EGRE	EST	NI	RE	EGRE	EST	NI	RE	EGRE	EST	NI	RE	EGRE
Total de las Instituciones	366.570	105.022	261.548	35.918	59.387	14.388	44.999	4.825	3.095	862	2.233	286	47.042	14.194	32.848	8.575
Total Universidades Privadas	356.372	101.993	254.379	35.091	57.524	14.038	43.486	4.614	3.095	862	2.233	286	40.803	12.316	28.487	8.078
Abierta Interamericana	19.268	5.390	13.878	2.700	3.447	783	2.664	450	64	17	47	3	5.781	1.659	4.122	855
Aconcagua	7.510	1.623	5.887	637	645	83	562	54	-	-	-	-	966	289	677	94
Adventista del Plata	3.689	642	3.047	319	117	26	91	24	-	-	-	-	1.446	237	1.209	150
Argentina de la Empresa	24.954	6.297	18.657	2.666	5.586	1.469	4.117	321	25	19	6	0	-	-	-	-
Argentina John F. Kennedy	10.708	1.265	9.443	483	2.820	304	2.516	103	161	81	80	6	1.033	128	905	41
Atlántida Argentina	1.304	238	1.066	112	138	41	97	28	-	-	-	-	-	-	-	-
Austral	2.849	726	2.123	281	300	50	250	27	-	-	-	-	704	219	485	81
Belgrano	12.538	2.206	10.332	757	3.328	618	2.710	155	81	11	70	2	184	16	168	16
Blás Pascal	9.945	3.783	6.162	1.192	1.064	177	887	139	565	225	340	9	-	-	-	-
CAECE	5.010	1.068	3.942	594	1.376	242	1.134	142	582	136	446	74	-	-	-	-
Católica Argentina	16.543	3.771	12.772	2.238	2.263	475	1.788	275	447	117	330	29	164	58	106	0
Católica de Córdoba	8.417	1.798	6.619	1.040	2.335	389	1.946	266	-	-	-	-	1.866	576	1.290	182
Católica de Cuyo	7.663	1.576	6.087	671	1.431	268	1.163	132	2	0	2	0	1.884	436	1.448	228
Católica de La Plata	8.772	2.034	6.738	546	1.004	244	760	57	-	-	-	-	1.130	477	653	23
Católica de Salta	26.727	5.761	20.966	1.453	3.300	881	2.419	170	31	14	17	16	381	75	306	8
Católica de Santa Fe	6.496	1.069	5.427	503	875	175	700	47	84	19	65	5	49	25	24	0
Católica de Santiago del Estero	7.222	1.494	5.728	444	542	100	442	79	-	-	-	-	-	-	-	-
CEMA	450	199	251	134	43	14	29	13	-	-	-	-	-	-	-	-
Centro Educativo Latinoamericano	3.221	917	2.304	410	229	75	154	27	-	-	-	-	767	141	626	73
Champagnat	3.111	555	2.556	343	376	63	313	48	24	3	21	4	-	-	-	-
Ciencias Empresariales y Sociales	14.499	4.454	10.045	1.431	267	92	175	14	-	-	-	-	540	156	384	67
Cine	1.423	430	993	95	-	-	-	-	-	-	-	-	-	-	-	-
Concepción del Uruguay	3.370	846	2.524	222	436	110	326	28	8	0	8	5	788	214	574	41
Congreso	2.310	821	1.489	137	185	98	87	2	87	26	61	3	-	-	-	-
Cuenca de la Plata	6.052	1.982	4.070	367	142	81	61	11	-	-	-	-	643	245	398	37
Empresarial Siglo 21	34.221	19.210	15.011	1.197	1.774	785	989	74	38	0	38	5	-	-	-	-
Este	482	254	228	0	186	77	109	0	-	-	-	-	-	-	-	-
FASTA	6.558	2.485	4.073	540	1.164	748	416	77	57	10	47	14	1.407	280	1.127	96
Favaloro	1.440	422	1.018	289	229	33	196	30	99	28	71	8	1.003	321	682	251
Flores	3.548	954	2.594	281	910	229	681	85	33	7	26	4	-	-	-	-
Gastón Dachary	1.436	630	806	62	347	113	234	4	-	-	-	-	-	-	-	-
ISALUD	3.416	1.266	2.150	544	-	-	-	-	-	-	-	-	3.115	1.170	1.945	468
Juan Agustín Maza	3.148	614	2.534	277	847	124	723	43	-	-	-	-	1.329	275	1.054	140
Maimónides	9.252	3.832	5.420	4.682	290	50	240	5	51	8	43	8	7.465	3.314	4.151	4.565
Marina Mercante	4.402	1.224	3.178	281	1.026	272	754	49	31	4	27	0	60	19	41	8
Mendoza	9.175	1.412	7.763	605	3.241	566	2.675	287	-	-	-	-	2.886	416	2.470	179
Morón	17.318	4.781	12.537	2.117	5.996	1.470	4.526	600	420	83	337	76	1.246	495	751	107
Museo Social Argentino	3.254	811	2.443	484	10	0	10	6	-	-	-	-	254	49	205	56
Norte Santo Tomás de Aquino	7.249	1.417	5.832	546	1.027	204	823	105	-	-	-	-	1.088	190	898	61
Palermo	14.227	4.581	9.646	1.210	6.908	2.172	4.736	582	-	-	-	-	0	0	0	0
Salvador	21.131	6.561	14.570	1.964	1.189	310	879	55	205	54	151	15	2.624	836	1.788	251
San Andrés	1.051	317	734	124	-	-	-	-	-	-	-	-	-	-	-	-
San Pablo - T
Torcuato Di Tella	1.013	277	736	113	131	27	104	0	-	-	-	-	-	-	-	-
Total Institutos Universitarios	10.198	3.029	7.169	827	1.863	350	1.513	211	-	-	-	-	6.239	1.878	4.361	497
CEMIC	331	106	225	54	-	-	-	-	-	-	-	-	331	106	225	54
Cs de la Salud de la Fundación Barceló	3.421	860	2.561	294	13	8	5	2	-	-	-	-	3.358	829	2.529	291
Escuela Argentina de Negocios	1.601	578	1.023	39	91	27	64	0	-	-	-	-	-	-	-	-
Escuela de Medicina del Hospital Italiano	386	94	292	90	-	-	-	-	-	-	-	-	386	94	292	90
Escuela Universitaria de Teología	112	29	83	4	-	-	-	-	-	-	-	-	-	-	-	-
ESEADE	92	27	65	3	-	-	-	-	-	-	-	-	-	-	-	-
Gran Rosario	1.699	754	945	0	-	-	-	-	-	-	-	-	1.624	679	945	0
ISEDET	69	10	59	39	-	-	-	-	-	-	-	-	-	-	-	-
Italiano de Rosario	592	207	385	62	-	-	-	-	-	-	-	-	540	170	370	62
ITBA	1.895	364	1.531	242	1.759	315	1.444	209	-	-	-	-	-	-	-	-

Continúa en la página siguiente >

Continúa de la página anterior

Institución	Ciencias Humanas				Ciencias Sociales				Sin Rama ⁽¹⁾			
	EST	NI	RE	EGRE	EST	NI	RE	EGRE	EST	NI	RE	EGRE
Total de las Instituciones	51.376	14.470	36.906	5.142	203.897	60.309	143.588	17.074	1.773	799	974	16
Total Universidades Privadas	50.970	14.283	36.687	5.097	202.207	59.695	142.512	17.000	1.773	799	974	16
Abierta Interamericana	3.037	1.071	1.966	313	6.939	1.860	5.079	1.079	-	-	-	-
Aconcagua	1.909	316	1.593	195	3.990	935	3.055	294	-	-	-	-
Adventista del Plata	1.373	254	1.119	79	753	125	628	66	-	-	-	-
Argentina de la Empresa	723	209	514	90	18.620	4.600	14.020	2.255	-	-	-	-
Argentina John F. Kennedy	2.235	233	2.002	97	4.459	519	3.940	236	-	-	-	-
Atlántida Argentina	229	38	191	15	937	159	778	69	-	-	-	-
Austral	183	70	113	9	1.662	387	1.275	164	-	-	-	-
Belgrano	1.401	89	1.312	89	7.544	1.472	6.072	495	-	-	-	-
Blás Pascal	422	234	188	78	7.894	3.147	4.747	966	-	-	-	-
CAECE	1.260	366	894	178	1.792	324	1.468	200	-	-	-	-
Católica Argentina	3.095	791	2.304	485	10.574	2.330	8.244	1.449	-	-	-	-
Católica de Córdoba	994	256	738	113	3.222	577	2.645	479	-	-	-	-
Católica de Cuyo	1.155	248	907	112	3.191	624	2.567	199	-	-	-	-
Católica de La Plata	1.386	307	1.079	155	5.252	1.006	4.246	311	-	-	-	-
Católica de Salta	2.645	732	1.913	231	20.370	4.059	16.311	1.028	-	-	-	-
Católica de Santa Fe	1.382	233	1.149	108	4.106	617	3.489	343	-	-	-	-
Católica de Santiago del Estero	1.542	318	1.224	90	5.138	1.076	4.062	275	-	-	-	-
CEMA	-	-	-	-	407	185	222	121	-	-	-	-
Centro Educativo Latinoamericano	303	254	49	198	1.922	447	1.475	112	-	-	-	-
Champagnat	-	-	-	-	2.711	489	2.222	291	-	-	-	-
Ciencias Empresariales y Sociales	1.078	411	667	77	12.614	3.795	8.819	1.273	-	-	-	-
Cine	1.421	430	991	95	2	0	2	0	-	-	-	-
Concepción del Uruguay	689	223	466	66	1.449	299	1.150	82	-	-	-	-
Congreso	433	209	224	29	1.605	488	1.117	103	-	-	-	-
Cuenca del Plata	2.233	727	1.506	126	3.034	929	2.105	193	-	-	-	-
Empresarial Siglo 21	726	263	463	30	31.683	18.162	13.521	1.088	-	-	-	-
Este	51	34	17	0	245	143	102	0	-	-	-	-
FASTA	1.118	610	508	71	2.812	837	1.975	282	-	-	-	-
Favaloro	109	40	69	0	-	-	-	-	-	-	-	-
Flores	2.146	566	1.580	176	459	152	307	16	-	-	-	-
Gastón Dachary	72	49	23	0	1.017	468	549	58	-	-	-	-
ISALUD	122	37	85	61	179	59	120	15	-	-	-	-
Juan Agustín Maza	306	98	208	11	666	117	549	83	-	-	-	-
Maimónides	839	255	584	68	607	205	402	36	-	-	-	-
Marina Mercante	707	159	548	54	2.578	770	1.808	170	-	-	-	-
Mendoza	534	133	401	24	2.514	297	2.217	115	-	-	-	-
Morón	1.795	597	1.198	185	7.861	2.136	5.725	1.149	-	-	-	-
Museo Social Argentino	1.544	454	1.090	251	1.446	308	1.138	171	-	-	-	-
Norte Santo Tomás de Aquino	416	81	335	43	4.718	942	3.776	337	-	-	-	-
Palermo	1.919	686	1.233	128	5.400	1.723	3.677	484	0	0	0	16
Salvador	7.364	2.175	5.189	959	7.976	2.387	5.589	684	1.773	799	974	0
San Andrés	35	16	19	3	1.016	301	715	121	-	-	-	-
San Pablo - T	-	-	-	-
Torcuato Di Tella	39	11	28	5	843	239	604	108	-	-	-	-
Total Institutos Universitarios	406	187	219	45	1.690	614	1.076	74	-	-	-	-
CEMIC	-	-	-	-	-	-	-	-	-	-	-	-
Cs de la Salud de la Fundación Barceló	50	23	27	1	-	-	-	-	-	-	-	-
Escuela Argentina de Negocios	-	-	-	-	1.510	551	959	39	-	-	-	-
Escuela de Medicina del Hospital Italiano	-	-	-	-	-	-	-	-	-	-	-	-
Escuela Universitaria de Teología	112	29	83	4	-	-	-	-	-	-	-	-
ESEADE	48	13	35	1	44	14	30	2	-	-	-	-
Gran Rosario	75	75	0	0	-	-	-	-	-	-	-	-
ISEDET	69	10	59	39	-	-	-	-	-	-	-	-
Italiano de Rosario	52	37	15	0	-	-	-	-	-	-	-	-
ITBA	-	-	-	-	136	49	87	33	-	-	-	-

Notas:

(1) Títulos académicos que por sus características pueden ser clasificados en distintas ramas de estudio

Fuente: Departamento de Información Universitaria - SPU

Cuadro 2.2.10 - Estudiantes, nuevos inscriptos, reinscriptos y egresados de títulos de pregrado y grado por disciplina según institución. Rama de estudios Ciencias Aplicadas. Instituciones universitarias de gestión privada. Año 2011

Institución	Rama				Disciplina																			
	Total Ciencias Aplicadas				Arquitectura y Diseño				Astronomía				Bioquímica y Farmacia				Ciencias Agropecuarias				Ciencias del Suelo			
	EST	NI	RE	EGRE	EST	NI	RE	EGRE	EST	NI	RE	EGRE	EST	NI	RE	EGRE	EST	NI	RE	EGRE	EST	NI	RE	EGRE
Total de las Instituciones	59.387	14.388	44.999	4.825	21.208	5.102	16.106	1.734	-	-	-	-	3.922	636	3.286	252	2.613	721	1.892	212	-	-	-	-
Total Universidades Privadas	57.524	14.038	43.486	4.614	21.208	5.102	16.106	1.734	-	-	-	-	3.922	636	3.286	252	2.613	721	1.892	212	-	-	-	-
Abierta Interamericana	3.447	783	2.664	450	1.174	286	888	233	-	-	-	-	-	-	-	-	-	-	-	-	-	-	-	-
Aconcagua	645	83	562	54	60	19	41	3	-	-	-	-	-	-	-	-	-	-	-	-	-	-	-	-
Adventista del Plata	117	26	91	24	-	-	-	-	-	-	-	-	-	-	-	-	-	-	-	-	-	-	-	-
Argentina de la Empresa	5.586	1.469	4.117	321	1.549	513	1.036	122	-	-	-	-	-	-	-	-	-	-	-	-	-	-	-	-
Argentina John F. Kennedy	2.820	304	2.516	103	404	38	366	12	-	-	-	-	1.386	181	1.205	61	-	-	-	-	-	-	-	-
Atlántida Argentina	138	41	97	28	-	-	-	-	-	-	-	-	-	-	-	-	-	-	-	-	-	-	-	-
Austral	300	50	250	27	-	-	-	-	-	-	-	-	-	-	-	-	-	-	-	-	-	-	-	-
Belgrano	3.328	618	2.710	155	1.577	117	1.460	64	-	-	-	-	10	0	10	3	974	392	582	36	-	-	-	-
Blás Pascal	1.064	177	887	139	477	122	355	62	-	-	-	-	-	-	-	-	-	-	-	-	-	-	-	-
CAECE	1.376	242	1.134	142	185	6	179	7	-	-	-	-	-	-	-	-	-	-	-	-	-	-	-	-
Católica Argentina	2.263	475	1.788	275	-	-	-	-	-	-	-	-	-	-	-	-	475	109	366	68	-	-	-	-
Católica de Córdoba	2.335	389	1.946	266	575	101	474	90	-	-	-	-	473	84	389	60	406	58	348	49	-	-	-	-
Católica de Cuyo	1.431	268	1.163	132	-	-	-	-	-	-	-	-	437	83	354	42	-	-	-	-	-	-	-	-
Católica de La Plata	1.004	244	760	57	537	122	415	36	-	-	-	-	-	-	-	-	-	-	-	-	-	-	-	-
Católica de Salta	3.300	881	2.419	170	813	211	602	44	-	-	-	-	-	-	-	-	103	40	63	3	-	-	-	-
Católica de Santa Fe	875	175	700	47	789	153	636	43	-	-	-	-	-	-	-	-	-	-	-	-	-	-	-	-
Católica de Santiago del Estero	542	100	442	79	0	0	0	19	-	-	-	-	-	-	-	-	-	-	-	-	-	-	-	-
CEMA	43	14	29	13	-	-	-	-	-	-	-	-	-	-	-	-	-	-	-	-	-	-	-	-
Centro Educativo Latinoamericano	229	75	154	27	-	-	-	-	-	-	-	-	-	-	-	-	-	-	-	-	-	-	-	-
Champagnat	376	63	313	48	226	40	186	26	-	-	-	-	-	-	-	-	-	-	-	-	-	-	-	-
Ciencias Empresariales y Sociales	267	92	175	14	188	46	142	12	-	-	-	-	-	-	-	-	-	-	-	-	-	-	-	-
Cine	-	-	-	-	-	-	-	-	-	-	-	-	-	-	-	-	-	-	-	-	-	-	-	-
Concepción del Uruguay	436	110	326	28	221	55	166	8	-	-	-	-	-	-	-	-	125	28	97	17	-	-	-	-
Congreso	185	98	87	2	183	98	85	0	-	-	-	-	-	-	-	-	-	-	-	-	-	-	-	-
Cuenca del Plata	142	81	61	11	13	13	0	0	-	-	-	-	-	-	-	-	-	-	-	-	-	-	-	-
Empresarial Siglo 21	1.774	785	989	74	666	164	502	59	-	-	-	-	-	-	-	-	-	-	-	-	-	-	-	-
Este	186	77	109	0	186	77	109	-	-	-	-	-	-	-	-	-	-	-	-	-	-	-	-	-
FASTA	1.164	748	416	77	-	-	-	-	-	-	-	-	-	-	-	-	-	-	-	-	-	-	-	-
Favaloro	229	33	196	30	-	-	-	-	-	-	-	-	-	-	-	-	-	-	-	-	-	-	-	-
Flores	910	229	681	85	629	136	493	40	-	-	-	-	-	-	-	-	-	-	-	-	-	-	-	-
Gastón Dachary	347	113	234	4	-	-	-	-	-	-	-	-	-	-	-	-	-	-	-	-	-	-	-	-
ISALUD	-	-	-	-	-	-	-	-	-	-	-	-	-	-	-	-	-	-	-	-	-	-	-	-
Juan Agustín Maza	847	124	723	43	-	-	-	-	-	-	-	-	466	50	416	24	-	-	-	-	-	-	-	-
Maimónides	290	50	240	5	-	-	-	-	-	-	-	-	255	45	210	5	-	-	-	-	-	-	-	-
Marina Mercante	1.026	272	754	49	-	-	-	-	-	-	-	-	-	-	-	-	-	-	-	-	-	-	-	-
Mendoza	3.241	566	2.675	287	2.252	393	1.859	247	-	-	-	-	-	-	-	-	-	-	-	-	-	-	-	-
Morón	5.996	1.470	4.526	600	2.360	501	1.859	122	-	-	-	-	895	193	702	57	148	22	126	11	-	-	-	-
Museo Social Argentino	10	0	10	6	10	0	10	6	-	-	-	-	-	-	-	-	-	-	-	-	-	-	-	-
Norte Santo Tomás de Aquino	1.027	204	823	105	242	58	184	15	-	-	-	-	-	-	-	-	37	0	37	5	-	-	-	-
Palermo	6.908	2.172	4.736	582	5.565	1.736	3.829	464	-	-	-	-	-	-	-	-	-	-	-	-	-	-	-	-
Salvador	1.189	310	879	55	196	70	126	0	-	-	-	-	-	-	-	-	345	72	273	23	-	-	-	-
San Andrés	-	-	-	-	-	-	-	-	-	-	-	-	-	-	-	-	-	-	-	-	-	-	-	-
San Pablo - T
Torcuato Di Tella	131	27	104	0	131	27	104	0	-	-	-	-	-	-	-	-	-	-	-	-	-	-	-	-
Total Institutos Universitarios	1.863	350	1.513	211	-	-	-	-	-	-	-	-	-	-	-	-	-	-	-	-	-	-	-	-
CEMIC	-	-	-	-	-	-	-	-	-	-	-	-	-	-	-	-	-	-	-	-	-	-	-	-
Cs de la Salud de la Fundación Barceló	13	8	5	2	-	-	-	-	-	-	-	-	-	-	-	-	-	-	-	-	-	-	-	-
Escuela Argentina de Negocios	91	27	64	0	-	-	-	-	-	-	-	-	-	-	-	-	-	-	-	-	-	-	-	-
Escuela de Medicina del Hospital Italiano	-	-	-	-	-	-	-	-	-	-	-	-	-	-	-	-	-	-	-	-	-	-	-	-
Escuela Universitaria de Teología	-	-	-	-	-	-	-	-	-	-	-	-	-	-	-	-	-	-	-	-	-	-	-	-
ESEADE	-	-	-	-	-	-	-	-	-	-	-	-	-	-	-	-	-	-	-	-	-	-	-	-
Gran Rosario	-	-	-	-	-	-	-	-	-	-	-	-	-	-	-	-	-	-	-	-	-	-	-	-
ISEDET	-	-	-	-	-	-	-	-	-	-	-	-	-	-	-	-	-	-	-	-	-	-	-	-
Italiano de Rosario	-	-	-	-	-	-	-	-	-	-	-	-	-	-	-	-	-	-	-	-	-	-	-	-
ITBA	1.759	315	1.444	209	-	-	-	-	-	-	-	-	-	-	-	-	-	-	-	-	-	-	-	-

Continúa en la página siguiente >

◀ Continúa de la página anterior

Institución	Disciplina																											
	Estadística				Industrias				Informática				Ingeniería ⁽¹⁾				Meteorología				Otras Ciencias Aplicadas							
	EST	NI	RE	EGRE	EST	NI	RE	EGRE	EST	NI	RE	EGRE	EST	NI	RE	EGRE	EST	NI	RE	EGRE	EST	NI	RE	EGRE				
Total de las Instituciones	-	-	-	-	12.053	3.420	8.633	1.130	14.772	3.480	11.292	1.192	4.490	948	3.542	292	-	-	-	-	-	-	-	-	329	81	248	13
Total Universidades Privadas	-	-	-	-	11.245	3.265	7.980	1.011	14.468	3.407	11.061	1.163	3.739	826	2.913	229	-	-	-	-	-	-	-	-	329	81	248	13
Abierta Interamericana	-	-	-	-	-	-	-	-	2.273	497	1.776	217	-	-	-	-	-	-	-	-	-	-	-	-	-	-	-	-
Aconcagua	-	-	-	-	346	26	320	45	151	26	125	4	88	12	76	2	-	-	-	-	-	-	-	-	-	-	-	-
Adventista del Plata	-	-	-	-	-	-	-	-	117	26	91	24	-	-	-	-	-	-	-	-	-	-	-	-	-	-	-	-
Argentina de la Empresa	-	-	-	-	1.311	285	1.026	84	1.972	474	1.498	84	754	197	557	31	-	-	-	-	-	-	-	-	-	-	-	-
Argentina John F. Kennedy	-	-	-	-	-	-	-	-	1.030	85	945	30	-	-	-	-	-	-	-	-	-	-	-	-	-	-	-	-
Atlántida Argentina	-	-	-	-	-	-	-	-	138	41	97	28	-	-	-	-	-	-	-	-	-	-	-	-	-	-	-	-
Austral	-	-	-	-	216	28	188	23	84	22	62	4	-	-	-	-	-	-	-	-	-	-	-	-	-	-	-	-
Belgrano	-	-	-	-	117	20	97	6	500	52	448	37	150	37	113	9	-	-	-	-	-	-	-	-	-	-	-	-
Blás Pascal	-	-	-	-	-	-	-	-	402	20	382	59	185	35	150	18	-	-	-	-	-	-	-	-	-	-	-	-
CAECE	-	-	-	-	3	2	1	0	1.188	234	954	135	-	-	-	-	-	-	-	-	-	-	-	-	-	-	-	-
Católica Argentina	-	-	-	-	1.269	262	1.007	142	251	26	225	45	268	78	190	20	-	-	-	-	-	-	-	-	-	-	-	-
Católica de Córdoba	-	-	-	-	346	72	274	31	116	22	94	14	419	52	367	22	-	-	-	-	-	-	-	-	-	-	-	-
Católica de Cuyo	-	-	-	-	994	185	809	90	-	-	-	-	-	-	-	-	-	-	-	-	-	-	-	-	-	-	-	-
Católica de La Plata	-	-	-	-	348	92	256	8	119	30	89	13	-	-	-	-	-	-	-	-	-	-	-	-	-	-	-	-
Católica de Salta	-	-	-	-	1.556	520	1.036	21	540	42	498	79	288	68	220	23	-	-	-	-	-	-	-	-	-	-	-	-
Católica de Santa Fe	-	-	-	-	-	-	-	-	86	22	64	4	-	-	-	-	-	-	-	-	-	-	-	-	-	-	-	-
Católica de Santiago del Estero	-	-	-	-	-	-	-	-	500	96	404	57	42	4	38	3	-	-	-	-	-	-	-	-	-	-	-	-
CEMA	-	-	-	-	-	-	-	-	43	14	29	13	-	-	-	-	-	-	-	-	-	-	-	-	-	-	-	-
Centro Educativo Latinoamericano	-	-	-	-	142	26	116	27	87	49	38	0	-	-	-	-	-	-	-	-	-	-	-	-	-	-	-	-
Champagnat	-	-	-	-	-	-	-	-	150	23	127	22	-	-	-	-	-	-	-	-	-	-	-	-	-	-	-	-
Ciencias Empresariales y Sociales	-	-	-	-	-	-	-	-	79	46	33	2	-	-	-	-	-	-	-	-	-	-	-	-	-	-	-	-
Cine	-	-	-	-	-	-	-	-	-	-	-	-	-	-	-	-	-	-	-	-	-	-	-	-	-	-	-	-
Concepción del Uruguay	-	-	-	-	90	27	63	3	-	-	-	-	-	-	-	-	-	-	-	-	-	-	-	-	-	-	-	-
Congreso	-	-	-	-	-	-	-	-	2	0	2	2	-	-	-	-	-	-	-	-	-	-	-	-	-	-	-	-
Cuenca del Plata	-	-	-	-	62	14	48	11	67	54	13	0	-	-	-	-	-	-	-	-	-	-	-	-	-	-	-	-
Empresarial Siglo 21	-	-	-	-	-	-	-	-	1.108	621	487	15	-	-	-	-	-	-	-	-	-	-	-	-	-	-	-	-
Este	-	-	-	-	-	-	-	-	-	-	-	-	-	-	-	-	-	-	-	-	-	-	-	-	-	-	-	-
FASTA	-	-	-	-	856	715	141	11	308	33	275	66	-	-	-	-	-	-	-	-	-	-	-	-	-	-	-	-
Favaloro	-	-	-	-	-	-	-	-	7	0	7	0	222	33	189	30	-	-	-	-	-	-	-	-	-	-	-	-
Flores	-	-	-	-	281	93	188	45	-	-	-	-	-	-	-	-	-	-	-	-	-	-	-	-	-	-	-	-
Gastón Dachary	-	-	-	-	-	-	-	-	347	113	234	4	-	-	-	-	-	-	-	-	-	-	-	-	-	-	-	-
ISALUD	-	-	-	-	-	-	-	-	-	-	-	-	-	-	-	-	-	-	-	-	-	-	-	-	-	-	-	-
Juan Agustín Maza	-	-	-	-	205	44	161	13	25	0	25	4	151	30	121	2	-	-	-	-	-	-	-	-	-	-	-	-
Maimónides	-	-	-	-	-	-	-	-	35	5	30	0	-	-	-	-	-	-	-	-	-	-	-	-	-	-	-	-
Marina Mercante	-	-	-	-	218	58	160	20	166	40	126	3	313	93	220	13	-	-	-	-	329	81	248	13	-	-	-	-
Mendoza	-	-	-	-	347	79	268	13	408	79	329	16	234	15	219	11	-	-	-	-	-	-	-	-	-	-	-	-
Morón	-	-	-	-	1.508	495	1.013	330	489	111	378	35	596	148	448	45	-	-	-	-	-	-	-	-	-	-	-	-
Museo Social Argentino	-	-	-	-	-	-	-	-	-	-	-	-	-	-	-	-	-	-	-	-	-	-	-	-	-	-	-	-
Norte Santo Tomás de Aquino	-	-	-	-	648	122	526	73	100	24	76	12	-	-	-	-	-	-	-	-	-	-	-	-	-	-	-	-
Palermo	-	-	-	-	189	59	130	5	1.125	353	772	113	29	24	5	0	-	-	-	-	-	-	-	-	-	-	-	-
Salvador	-	-	-	-	193	41	152	10	455	127	328	22	-	-	-	-	-	-	-	-	-	-	-	-	-	-	-	-
San Andrés	-	-	-	-	-	-	-	-	-	-	-	-	-	-	-	-	-	-	-	-	-	-	-	-	-	-	-	-
San Pablo - T	-	-	-	-	-	-	-	-	-	-	-	-	-	-	-	-	-	-	-	-	-	-	-	-	-	-	-	-
Torcuato Di Tella	-	-	-	-	-	-	-	-	-	-	-	-	-	-	-	-	-	-	-	-	-	-	-	-	-	-	-	-
Total Institutos Universitarios	-	-	-	-	808	155	653	119	304	73	231	29	751	122	629	63	-	-	-	-	-	-	-	-	-	-	-	-
CEMIC	-	-	-	-	-	-	-	-	-	-	-	-	-	-	-	-	-	-	-	-	-	-	-	-	-	-	-	-
Cs de la Salud de la Fundación Barceló	-	-	-	-	-	-	-	-	13	8	5	2	-	-	-	-	-	-	-	-	-	-	-	-	-	-	-	-
Escuela Argentina de Negocios	-	-	-	-	-	-	-	-	91	27	64	0	-	-	-	-	-	-	-	-	-	-	-	-	-	-	-	-
Escuela de Medicina del Hospital Italiano	-	-	-	-	-	-	-	-	-	-	-	-	-	-	-	-	-	-	-	-	-	-	-	-	-	-	-	-
Escuela Universitaria de Teología	-	-	-	-	-	-	-	-	-	-	-	-	-	-	-	-	-	-	-	-	-	-	-	-	-	-	-	-
ESEADE	-	-	-	-	-	-	-	-	-	-	-	-	-	-	-	-	-	-	-	-	-	-	-	-	-	-	-	-
Gran Rosario	-	-	-	-	-	-	-	-	-	-	-	-	-	-	-	-	-	-	-	-	-	-	-	-	-	-	-	-
ISEDET	-	-	-	-	-	-	-	-	-	-	-	-	-	-	-	-	-	-	-	-	-	-	-	-	-	-	-	-
Italiano de Rosario	-	-	-	-	-	-	-	-	-	-	-	-	-	-	-	-	-	-	-	-	-	-	-	-	-	-	-	-
ITBA	-	-	-	-	808	155	653	119	200	38	162	27	751	122	629	63	-	-	-	-	-	-	-	-	-	-	-	-

Notas:
 (1) Según la tabla de clasificación usada habitualmente por este Departamento, esta disciplina Ingeniería no incluye las áreas de Ingeniería Industrial y Tecnología de Alimentos (comprendidas en la disciplina Industrias) ni los títulos de Ingeniería de las áreas de Computación, Informática y Sistemas (comprendidas en la disciplina Informática), tampoco incluye los títulos de Ingeniería de las áreas Agronomía-Agropecuaria, Agrotecnia-Agroindustrial, Forestal, Rural y Zootecnista. Para los títulos de Ingeniería comprendidos en las 21 terminales unificadas según CONFEDI ver Cuadro 1.1.8
Fuente: Departamento de Información Universitaria - SPU

Cuadro 2.2.11 - Estudiantes, nuevos inscriptos, reinscriptos y egresados de títulos de pregrado y grado por disciplina según institución. Rama de estudios Ciencias Básicas. Instituciones universitarias de gestión privada. Año 2011

Institución	Rama				Disciplina															
	Total Ciencias Básicas				Biología				Física				Matemática				Química			
	EST	NI	RE	EGRE	EST	NI	RE	EGRE	EST	NI	RE	EGRE	EST	NI	RE	EGRE	EST	NI	RE	EGRE
Total de las Instituciones	3.095	862	2.233	286	2.296	623	1.673	192	22	1	21	7	330	98	232	32	447	140	307	55
Total Universidades Privadas	3.095	862	2.233	286	2.296	623	1.673	192	22	1	21	7	330	98	232	32	447	140	307	55
Abierta Interamericana	64	17	47	3	-	-	-	-	-	-	-	-	64	17	47	3	-	-	-	-
Aconcagua	-	-	-	-	-	-	-	-	-	-	-	-	-	-	-	-	-	-	-	-
Adventista del Plata	-	-	-	-	-	-	-	-	-	-	-	-	-	-	-	-	-	-	-	-
Argentina de la Empresa	25	19	6	0	25	19	6	0	-	-	-	-	-	-	-	-	-	-	-	-
Argentina John F. Kennedy	161	81	80	6	-	-	-	-	-	-	-	-	-	-	-	-	161	81	80	6
Atlántida Argentina	-	-	-	-	-	-	-	-	-	-	-	-	-	-	-	-	-	-	-	-
Austral	-	-	-	-	-	-	-	-	-	-	-	-	-	-	-	-	-	-	-	-
Belgrano	81	11	70	2	54	7	47	0	-	-	-	-	-	-	-	-	27	4	23	2
Blás Pascal	565	225	340	9	565	225	340	9	-	-	-	-	-	-	-	-	-	-	-	-
CAECE	582	136	446	74	324	55	269	50	-	-	-	-	258	81	177	24	-	-	-	-
Católica Argentina	447	117	330	29	366	101	265	27	-	-	-	-	-	-	-	-	81	16	65	2
Católica de Córdoba	-	-	-	-	-	-	-	-	-	-	-	-	-	-	-	-	-	-	-	-
Católica de Cuyo	2	0	2	0	2	0	2	0	-	-	-	-	-	-	-	-	-	-	-	-
Católica de La Plata	-	-	-	-	-	-	-	-	-	-	-	-	-	-	-	-	-	-	-	-
Católica de Salta	31	14	17	16	31	14	17	16	-	-	-	-	-	-	-	-	-	-	-	-
Católica de Santa Fe	84	19	65	5	84	19	65	5	-	-	-	-	-	-	-	-	-	-	-	-
Católica de Santiago del Estero	-	-	-	-	-	-	-	-	-	-	-	-	-	-	-	-	-	-	-	-
CEMA	-	-	-	-	-	-	-	-	-	-	-	-	-	-	-	-	-	-	-	-
Centro Educativo Latinoamericano	-	-	-	-	-	-	-	-	-	-	-	-	-	-	-	-	-	-	-	-
Champagnat	24	3	21	4	24	3	21	4	-	-	-	-	-	-	-	-	-	-	-	-
Ciencias Empresariales y Sociales	-	-	-	-	-	-	-	-	-	-	-	-	-	-	-	-	-	-	-	-
Cine	-	-	-	-	-	-	-	-	-	-	-	-	-	-	-	-	-	-	-	-
Concepción del Uruguay	8	0	8	5	0	0	0	0	-	-	-	-	8	0	8	5	-	-	-	-
Congreso	87	26	61	3	87	26	61	3	-	-	-	-	-	-	-	-	-	-	-	-
Cuenca del Plata	-	-	-	-	-	-	-	-	-	-	-	-	-	-	-	-	-	-	-	-
Empresarial Siglo 21	38	0	38	5	38	0	38	5	-	-	-	-	-	-	-	-	-	-	-	-
Este	-	-	-	-	-	-	-	-	-	-	-	-	-	-	-	-	-	-	-	-
FASTA	57	10	47	14	57	10	47	14	-	-	-	-	-	-	-	-	-	-	-	-
Favaloro	99	28	71	8	77	27	50	1	22	1	21	7	-	-	-	-	-	-	-	-
Flores	33	7	26	4	33	7	26	4	-	-	-	-	-	-	-	-	-	-	-	-
Gastón Dachary	-	-	-	-	-	-	-	-	-	-	-	-	-	-	-	-	-	-	-	-
ISALUD	-	-	-	-	-	-	-	-	-	-	-	-	-	-	-	-	-	-	-	-
Juan Agustín Maza	-	-	-	-	-	-	-	-	-	-	-	-	-	-	-	-	-	-	-	-
Maimónides	51	8	43	8	51	8	43	8	-	-	-	-	-	-	-	-	-	-	-	-
Marina Mercante	31	4	27	0	31	4	27	0	-	-	-	-	-	-	-	-	-	-	-	-
Mendoza	-	-	-	-	-	-	-	-	-	-	-	-	-	-	-	-	-	-	-	-
Morón	420	83	337	76	242	44	198	31	-	-	-	-	-	-	-	-	178	39	139	45
Museo Social Argentino	-	-	-	-	-	-	-	-	-	-	-	-	-	-	-	-	-	-	-	-
Norte Santo Tomás de Aquino	-	-	-	-	-	-	-	-	-	-	-	-	-	-	-	-	-	-	-	-
Palermo	-	-	-	-	-	-	-	-	-	-	-	-	-	-	-	-	-	-	-	-
Salvador	205	54	151	15	205	54	151	15	-	-	-	-	-	-	-	-	-	-	-	-
San Andrés	-	-	-	-	-	-	-	-	-	-	-	-	-	-	-	-	-	-	-	-
San Pablo - T
Torcuato Di Tella	-	-	-	-	-	-	-	-	-	-	-	-	-	-	-	-	-	-	-	-
Total Institutos Universitarios	-	-	-	-	-	-	-	-	-	-	-	-	-	-	-	-	-	-	-	-
CEMIC	-	-	-	-	-	-	-	-	-	-	-	-	-	-	-	-	-	-	-	-
Cs de la Salud de la Fundación Barceló	-	-	-	-	-	-	-	-	-	-	-	-	-	-	-	-	-	-	-	-
Escuela Argentina de Negocios	-	-	-	-	-	-	-	-	-	-	-	-	-	-	-	-	-	-	-	-
Escuela de Medicina del Hospital Italiano	-	-	-	-	-	-	-	-	-	-	-	-	-	-	-	-	-	-	-	-
Escuela Universitaria de Teología	-	-	-	-	-	-	-	-	-	-	-	-	-	-	-	-	-	-	-	-
ESEADE	-	-	-	-	-	-	-	-	-	-	-	-	-	-	-	-	-	-	-	-
Gran Rosario	-	-	-	-	-	-	-	-	-	-	-	-	-	-	-	-	-	-	-	-
ISEDET	-	-	-	-	-	-	-	-	-	-	-	-	-	-	-	-	-	-	-	-
Italiano de Rosario	-	-	-	-	-	-	-	-	-	-	-	-	-	-	-	-	-	-	-	-
ITBA	-	-	-	-	-	-	-	-	-	-	-	-	-	-	-	-	-	-	-	-

Fuente: Departamento de Información Universitaria - SPU

Cuadro 2.2.12 · Estudiantes, nuevos inscriptos, reinscriptos y egresados de títulos de pregrado y grado por disciplina según institución. Rama de estudios Ciencias de la Salud. Instituciones universitarias de gestión privada. Año 2011

Institución	Rama								Disciplina																							
	Total Ciencias de la Salud				Medicina				Odontología				Paramédicas y Auxiliares de la Medicina				Salud Pública				Sanidad				Veterinaria							
	EST	NI	RE	EGRE	EST	NI	RE	EGRE	EST	NI	RE	EGRE	EST	NI	RE	EGRE	EST	NI	RE	EGRE	EST	NI	RE	EGRE	EST	NI	RE	EGRE	EST	NI	RE	EGRE
Total de las Instituciones	47.042	14.194	32.848	8.575	10.204	2.090	8.114	1.007	2.417	505	1.912	145	32.254	11.043	21.211	7.280	180	112	68	25	-	-	-	-	-	-	-	-	-	-	-	-
Total Universidades Privadas	40.803	12.316	28.487	8.078	7.720	1.608	6.112	720	2.397	496	1.901	145	28.519	9.656	18.863	7.070	180	112	68	25	-	-	-	-	-	-	-	-	-	-	-	-
Abierta Interamericana	5.781	1.659	4.122	855	1.764	396	1.368	210	260	88	172	20	3.757	1.175	2.582	625	-	-	-	-	-	-	-	-	-	-	-	-	-	-	-	-
Aconcagua	966	289	677	94	278	53	225	28	-	-	-	-	688	236	452	66	-	-	-	-	-	-	-	-	-	-	-	-	-	-	-	-
Adventista del Plata	1.446	237	1.209	150	658	77	581	74	-	-	-	-	788	160	628	76	-	-	-	-	-	-	-	-	-	-	-	-	-	-	-	-
Argentina de la Empresa	-	-	-	-	-	-	-	-	-	-	-	-	-	-	-	-	-	-	-	-	-	-	-	-	-	-	-	-	-	-	-	-
Argentina John F. Kennedy	1.033	128	905	41	-	-	-	-	987	117	870	41	46	11	35	0	-	-	-	-	-	-	-	-	-	-	-	-	-	-	-	-
Atlántida Argentina	-	-	-	-	-	-	-	-	-	-	-	-	-	-	-	-	-	-	-	-	-	-	-	-	-	-	-	-	-	-	-	-
Austral	704	219	485	81	470	94	376	49	-	-	-	-	234	125	109	32	-	-	-	-	-	-	-	-	-	-	-	-	-	-	-	-
Belgrano	184	16	168	16	-	-	-	-	-	-	-	-	184	16	168	16	-	-	-	-	-	-	-	-	-	-	-	-	-	-	-	-
Blás Pascal	-	-	-	-	-	-	-	-	-	-	-	-	-	-	-	-	-	-	-	-	-	-	-	-	-	-	-	-	-	-	-	-
CAECE	-	-	-	-	-	-	-	-	-	-	-	-	-	-	-	-	-	-	-	-	-	-	-	-	-	-	-	-	-	-	-	-
Católica Argentina	164	58	106	0	164	58	106	0	-	-	-	-	-	-	-	-	-	-	-	-	-	-	-	-	-	-	-	-	-	-	-	-
Católica de Córdoba	1.866	576	1.290	182	645	112	533	76	186	61	125	0	388	287	101	63	-	-	-	-	-	-	-	-	647	116	531	43	-	-	-	-
Católica de Cuyo	1.884	436	1.448	228	335	54	281	43	-	-	-	-	1.549	382	1.167	185	-	-	-	-	-	-	-	-	-	-	-	-	-	-	-	-
Católica de La Plata	1.130	477	653	23	-	-	-	-	160	38	122	19	970	439	531	4	-	-	-	-	-	-	-	-	-	-	-	-	-	-	-	-
Católica de Salta	381	75	306	8	-	-	-	-	-	-	-	-	-	-	-	-	-	-	-	-	-	-	-	-	381	75	306	8	-	-	-	-
Católica de Santa Fe	49	25	24	0	49	25	24	0	-	-	-	-	-	-	-	-	-	-	-	-	-	-	-	-	-	-	-	-	-	-	-	-
Católica de Santiago del Estero	-	-	-	-	-	-	-	-	-	-	-	-	-	-	-	-	-	-	-	-	-	-	-	-	-	-	-	-	-	-	-	-
CEMA	-	-	-	-	-	-	-	-	-	-	-	-	-	-	-	-	-	-	-	-	-	-	-	-	-	-	-	-	-	-	-	-
Centro Educativo Latinoamericano	767	141	626	73	-	-	-	-	-	-	-	-	767	141	626	73	-	-	-	-	-	-	-	-	-	-	-	-	-	-	-	-
Champagnat	-	-	-	-	-	-	-	-	-	-	-	-	-	-	-	-	-	-	-	-	-	-	-	-	-	-	-	-	-	-	-	-
Ciencias Empresariales y Sociales	540	156	384	67	249	35	214	23	-	-	-	-	291	121	170	44	-	-	-	-	-	-	-	-	-	-	-	-	-	-	-	-
Cine	-	-	-	-	-	-	-	-	-	-	-	-	-	-	-	-	-	-	-	-	-	-	-	-	-	-	-	-	-	-	-	-
Concepción del Uruguay	788	214	574	41	-	-	-	-	-	-	-	-	788	214	574	41	-	-	-	-	-	-	-	-	-	-	-	-	-	-	-	-
Congreso	-	-	-	-	-	-	-	-	-	-	-	-	-	-	-	-	-	-	-	-	-	-	-	-	-	-	-	-	-	-	-	-
Cuenca del Plata	643	245	398	37	-	-	-	-	-	-	-	-	643	245	398	37	-	-	-	-	-	-	-	-	-	-	-	-	-	-	-	-
Empresarial Siglo 21	-	-	-	-	-	-	-	-	-	-	-	-	-	-	-	-	-	-	-	-	-	-	-	-	-	-	-	-	-	-	-	-
Este	-	-	-	-	-	-	-	-	-	-	-	-	-	-	-	-	-	-	-	-	-	-	-	-	-	-	-	-	-	-	-	-
FASTA	1.407	280	1.127	96	125	63	62	0	-	-	-	-	1.282	217	1.065	96	-	-	-	-	-	-	-	-	-	-	-	-	-	-	-	-
Favaloro	1.003	321	682	251	294	65	229	28	-	-	-	-	709	256	453	223	-	-	-	-	-	-	-	-	-	-	-	-	-	-	-	-
Flores	-	-	-	-	-	-	-	-	-	-	-	-	-	-	-	-	-	-	-	-	-	-	-	-	-	-	-	-	-	-	-	-
Gastón Dachary	-	-	-	-	-	-	-	-	-	-	-	-	-	-	-	-	-	-	-	-	-	-	-	-	-	-	-	-	-	-	-	-
ISALUD	3.115	1.170	1.945	468	-	-	-	-	-	-	-	-	2.935	1.058	1.877	443	180	112	68	25	-	-	-	-	-	-	-	-	-	-	-	-
Juan Agustín Maza	1.329	275	1.054	140	-	-	-	-	-	-	-	-	876	155	721	114	-	-	-	-	-	-	-	-	453	120	333	26	-	-	-	-
Maimónides	7.465	3.314	4.151	4.565	220	84	136	28	153	36	117	14	7.092	3.194	3.898	4.523	-	-	-	-	-	-	-	-	-	-	-	-	-	-	-	-
Marina Mercante	60	19	41	8	-	-	-	-	-	-	-	-	60	19	41	8	-	-	-	-	-	-	-	-	-	-	-	-	-	-	-	-
Mendoza	2.886	416	2.470	179	1.396	132	1.264	78	414	79	335	19	1.076	205	871	82	-	-	-	-	-	-	-	-	-	-	-	-	-	-	-	-
Morón	1.246	495	751	107	499	199	300	29	20	20	0	0	727	276	451	78	-	-	-	-	-	-	-	-	-	-	-	-	-	-	-	-
Museo Social Argentino	254	49	205	56	-	-	-	-	-	-	-	-	254	49	205	56	-	-	-	-	-	-	-	-	-	-	-	-	-	-	-	-
Norte Santo Tomás de Aquino	1.088	190	898	61	-	-	-	-	-	-	-	-	1.088	190	898	61	-	-	-	-	-	-	-	-	-	-	-	-	-	-	-	-
Palermo	-	-	-	-	-	-	-	-	-	-	-	-	-	-	-	-	-	-	-	-	-	-	-	-	-	-	-	-	-	-	-	-
Salvador	2.624	836	1.788	251	574	161	413	54	217	57	160	32	1.327	485	842	124	-	-	-	-	-	-	-	-	506	133	373	41	-	-	-	-
San Andrés	-	-	-	-	-	-	-	-	-	-	-	-	-	-	-	-	-	-	-	-	-	-	-	-	-	-	-	-	-	-	-	-
San Pablo - T	-	-	-	-	-	-	-	-	-	-	-	-	-	-	-	-	-	-	-	-	-	-	-	-	-	-	-	-	-	-	-	-
Torcuato Di Tella	-	-	-	-	-	-	-	-	-	-	-	-	-	-	-	-	-	-	-	-	-	-	-	-	-	-	-	-	-	-	-	-
Total Institutos Universitarios	6.239	1.878	4.361	497	2.484	482	2.002	287	20	9	11	0	3.735	1.387	2.348	210	-	-	-	-	-	-	-	-	-	-	-	-	-	-	-	-
CEMIC	331	106	225	54	236	44	192	34	-	-	-	-	95	62	33	20	-	-	-	-	-	-	-	-	-	-	-	-	-	-	-	-
Cs de la Salud de la Fundación Barceló	3.358	829	2.529	291	1.729	312	1.417	168	-	-	-	-	1.629	517	1.112	123	-	-	-	-	-	-	-	-	-	-	-	-	-	-	-	-
Escuela Argentina de Negocios	-	-	-	-	-	-	-	-	-	-	-	-	-	-	-	-	-	-	-	-	-	-	-	-	-	-	-	-	-	-	-	-
Escuela de Medicina del Hospital Italiano	386	94	292	90	230	51	179	39	-	-	-	-	156	43	113	51	-	-	-	-	-	-	-	-	-	-	-	-	-	-	-	-
Escuela Universitaria de Teología	-	-	-	-	-	-	-	-	-	-	-	-	-	-	-	-	-	-	-	-	-	-	-	-	-	-	-	-	-	-	-	-
ESEADE	-	-	-	-	-	-	-	-	-	-	-	-	-	-	-	-	-	-	-	-	-	-	-	-	-	-	-	-	-	-	-	-
Gran Rosario	1.624	679	945	0	-	-	-	-	-	-	-	-	1.624	679	945	0	-	-	-	-	-	-	-	-	-	-	-	-	-	-	-	-
ISEDET	-	-	-	-	-	-	-	-	-	-	-	-	-	-	-	-	-	-	-	-	-	-	-	-	-	-	-	-	-	-	-	-
Italiano de Rosario	540	170	370	62	289	75	214	46	20	9	11	0	231	86	145																	

Cuadro 2.2.13 · Estudiantes, nuevos inscriptos, reinscriptos y egresados de títulos de pregrado y grado por disciplina según institución. Rama de estudios Ciencias Humanas. Instituciones universitarias de gestión privada. Año 2011

Institución	Rama				Disciplina															
	Total Ciencias Humanas				Arqueología				Artes				Educación				Filosofía			
	EST	NI	RE	EGRE	EST	NI	RE	EGRE	EST	NI	RE	EGRE	EST	NI	RE	EGRE	EST	NI	RE	EGRE
Total de las Instituciones	51.376	14.470	36.906	5.142	-	-	-	-	5.044	1.658	3.386	367	16.233	6.135	10.098	2.003	454	115	339	42
Total Universidades Privadas	50.970	14.283	36.687	5.097	-	-	-	-	4.996	1.645	3.351	366	16.158	6.060	10.098	2.003	454	115	339	42
Abierta Interamericana	3.037	1.071	1.966	313	-	-	-	-	446	134	312	66	1.178	611	567	147	-	-	-	-
Aconcagua	1.909	316	1.593	195	-	-	-	-	-	-	-	-	72	19	53	16	-	-	-	-
Adventista del Plata	1.373	254	1.119	79	-	-	-	-	-	-	-	-	411	114	297	10	-	-	-	-
Argentina de la Empresa	723	209	514	90	-	-	-	-	-	-	-	-	-	-	-	-	-	-	-	-
Argentina John F. Kennedy	2.235	233	2.002	97	-	-	-	-	15	0	15	1	127	11	116	21	-	-	-	-
Atlántida Argentina	229	38	191	15	-	-	-	-	-	-	-	-	15	0	15	0	-	-	-	-
Austral	183	70	113	9	-	-	-	-	-	-	-	-	183	70	113	9	-	-	-	-
Belgrano	1.401	89	1.312	89	-	-	-	-	28	28	0	0	2	1	1	0	-	-	-	-
Blás Pascal	422	234	188	78	-	-	-	-	111	35	76	9	311	199	112	69	-	-	-	-
CAECE	1.260	366	894	178	-	-	-	-	-	-	-	-	631	157	474	61	1	0	1	0
Católica Argentina	3.095	791	2.304	485	-	-	-	-	234	54	180	18	936	287	649	203	99	17	82	9
Católica de Córdoba	994	256	738	113	-	-	-	-	-	-	-	-	599	178	421	83	33	3	30	5
Católica de Cuyo	1.155	248	907	112	-	-	-	-	100	28	72	1	144	39	105	14	19	7	12	3
Católica de La Plata	1.386	307	1.079	155	-	-	-	-	-	-	-	-	703	212	491	62	7	0	7	2
Católica de Salta	2.645	732	1.913	231	-	-	-	-	77	14	63	1	933	357	576	82	45	13	32	4
Católica de Santa Fe	1.382	233	1.149	108	-	-	-	-	12	12	0	0	298	67	231	32	28	6	22	1
Católica de Santiago del Estero	1.542	318	1.224	90	-	-	-	-	0	0	0	3	285	98	187	27	-	-	-	-
CEMA	-	-	-	-	-	-	-	-	-	-	-	-	-	-	-	-	-	-	-	-
Centro Educativo Latinoamericano	303	254	49	198	-	-	-	-	-	-	-	-	288	254	34	194	-	-	-	-
Champagnat	-	-	-	-	-	-	-	-	-	-	-	-	-	-	-	-	-	-	-	-
Ciencias Empresariales y Sociales	1.078	411	667	77	-	-	-	-	-	-	-	-	45	16	29	3	82	25	57	5
Cine	1.421	430	991	95	-	-	-	-	1.421	430	991	95	-	-	-	-	-	-	-	-
Concepción del Uruguay	689	223	466	66	-	-	-	-	-	-	-	-	689	223	466	66	-	-	-	-
Congreso	433	209	224	29	-	-	-	-	-	-	-	-	-	-	-	-	-	-	-	-
Cuenca del Plata	2.233	727	1.506	126	-	-	-	-	-	-	-	-	897	322	575	46	-	-	-	-
Empresarial Siglo 21	726	263	463	30	-	-	-	-	-	-	-	-	-	-	-	-	-	-	-	-
Este	51	34	17	0	-	-	-	-	-	-	-	-	51	34	17	0	-	-	-	-
FASTA	1.118	610	508	71	-	-	-	-	36	8	28	0	868	388	480	71	-	-	-	-
Favaloro	109	40	69	0	-	-	-	-	-	-	-	-	-	-	-	-	-	-	-	-
Flores	2.146	566	1.580	176	-	-	-	-	-	-	-	-	1.493	404	1.089	111	-	-	-	-
Gastón Dachary	72	49	23	0	-	-	-	-	-	-	-	-	72	49	23	0	-	-	-	-
ISALUD	122	37	85	61	-	-	-	-	-	-	-	-	122	37	85	61	-	-	-	-
Juan Agustín Maza	306	98	208	11	-	-	-	-	-	-	-	-	306	98	208	11	-	-	-	-
Maimónides	839	255	584	68	-	-	-	-	229	82	147	11	283	90	193	37	-	-	-	-
Marina Mercante	707	159	548	54	-	-	-	-	-	-	-	-	30	13	17	0	-	-	-	-
Mendoza	534	133	401	24	-	-	-	-	-	-	-	-	28	8	20	6	-	-	-	-
Morón	1.795	597	1.198	185	-	-	-	-	-	-	-	-	467	242	225	62	46	16	30	4
Museo Social Argentino	1.544	454	1.090	251	-	-	-	-	651	212	439	62	55	13	42	10	-	-	-	-
Norte Santo Tomás de Aquino	416	81	335	43	-	-	-	-	-	-	-	-	18	0	18	14	40	9	31	2
Palermo	1.919	686	1.233	128	-	-	-	-	1.044	426	618	47	46	27	19	6	-	-	-	-
Salvador	7.364	2.175	5.189	959	-	-	-	-	592	182	410	52	3.537	1.406	2.131	466	54	19	35	7
San Andrés	35	16	19	3	-	-	-	-	-	-	-	-	35	16	19	3	-	-	-	-
San Pablo - T
Torcuato Di Tella	39	11	28	5	-	-	-	-	-	-	-	-	-	-	-	-	-	-	-	-
Total Institutos Universitarios	406	187	219	45	-	-	-	-	48	13	35	1	75	75	0	0	-	-	-	-
CEMIC	-	-	-	-	-	-	-	-	-	-	-	-	-	-	-	-	-	-	-	-
Cs de la Salud de la Fundación Barceló	50	23	27	1	-	-	-	-	-	-	-	-	-	-	-	-	-	-	-	-
Escuela Argentina de Negocios	-	-	-	-	-	-	-	-	-	-	-	-	-	-	-	-	-	-	-	-
Escuela de Medicina del Hospital Italiano	-	-	-	-	-	-	-	-	-	-	-	-	-	-	-	-	-	-	-	-
Escuela Universitaria de Teología	112	29	83	4	-	-	-	-	-	-	-	-	-	-	-	-	-	-	-	-
ESEADE	48	13	35	1	-	-	-	-	48	13	35	1	-	-	-	-	-	-	-	-
Gran Rosario	75	75	0	0	-	-	-	-	-	-	-	-	75	75	0	0	-	-	-	-
ISEDET	69	10	59	39	-	-	-	-	-	-	-	-	-	-	-	-	-	-	-	-
Italiano de Rosario	52	37	15	0	-	-	-	-	-	-	-	-	-	-	-	-	-	-	-	-
ITBA	-	-	-	-	-	-	-	-	-	-	-	-	-	-	-	-	-	-	-	-

Continúa en la página siguiente >

Continúa de la página anterior

Institución	Disciplina															
	Historia				Letras e Idiomas				Psicología				Teología			
	EST	NI	RE	EGRE	EST	NI	RE	EGRE	EST	NI	RE	EGRE	EST	NI	RE	EGRE
Total de las Instituciones	482	147	335	37	3.968	1.099	2.869	513	23.932	4.869	19.063	2.059	1.263	447	816	121
Total Universidades Privadas	482	147	335	37	3.968	1.099	2.869	513	23.830	4.809	19.021	2.058	1.082	408	674	78
Abierta Interamericana	-	-	-	-	-	-	-	-	1.413	326	1.087	100	-	-	-	-
Aconcagua	-	-	-	-	270	30	240	45	1.567	267	1.300	134	-	-	-	-
Adventista del Plata	-	-	-	-	157	28	129	7	483	56	427	29	322	56	266	33
Argentina de la Empresa	-	-	-	-	359	95	264	60	364	114	250	30	-	-	-	-
Argentina John F. Kennedy	-	-	-	-	-	-	-	-	2.093	222	1.871	75	-	-	-	-
Atlántida Argentina	-	-	-	-	-	-	-	-	214	38	176	15	-	-	-	-
Austral	-	-	-	-	-	-	-	-	-	-	-	-	-	-	-	-
Belgrano	-	-	-	-	132	16	116	0	1.239	44	1.195	89	-	-	-	-
Blás Pascal	-	-	-	-	-	-	-	-	-	-	-	-	-	-	-	-
CAECE	-	-	-	-	363	132	231	45	265	77	188	72	-	-	-	-
Católica Argentina	83	8	75	10	291	66	225	39	980	238	742	173	472	121	351	33
Católica de Córdoba	23	4	19	1	38	6	32	2	274	56	218	16	27	9	18	6
Católica de Cuyo	-	-	-	-	-	-	-	-	874	167	707	94	18	7	11	0
Católica de La Plata	19	19	0	0	13	1	12	4	644	75	569	87	-	-	-	-
Católica de Salta	-	-	-	-	218	32	186	24	1.372	316	1.056	120	-	-	-	-
Católica de Santa Fe	-	-	-	-	9	9	0	0	1.035	139	896	75	-	-	-	-
Católica de Santiago del Estero	-	-	-	-	-	-	-	-	1.228	219	1.009	54	29	1	28	6
CEMA	-	-	-	-	-	-	-	-	-	-	-	-	-	-	-	-
Centro Educativo Latinoamericano	-	-	-	-	15	0	15	4	-	-	-	-	-	-	-	-
Champagnat	-	-	-	-	-	-	-	-	-	-	-	-	-	-	-	-
Ciencias Empresariales y Sociales	-	-	-	-	-	-	-	-	951	370	581	69	-	-	-	-
Cine	-	-	-	-	-	-	-	-	-	-	-	-	-	-	-	-
Concepción del Uruguay	-	-	-	-	-	-	-	-	-	-	-	-	-	-	-	-
Congreso	-	-	-	-	-	-	-	-	433	209	224	29	-	-	-	-
Cuenca del Plata	-	-	-	-	-	-	-	-	1.336	405	931	80	-	-	-	-
Empresarial Siglo 21	-	-	-	-	1	0	1	0	725	263	462	30	-	-	-	-
Este	-	-	-	-	-	-	-	-	-	-	-	-	-	-	-	-
FASTA	-	-	-	-	-	-	-	-	-	-	-	-	214	214	0	0
Favaloro	-	-	-	-	-	-	-	-	109	40	69	0	-	-	-	-
Flores	-	-	-	-	-	-	-	-	653	162	491	65	-	-	-	-
Gastón Dachary	-	-	-	-	-	-	-	-	-	-	-	-	-	-	-	-
ISALUD	-	-	-	-	-	-	-	-	-	-	-	-	-	-	-	-
Juan Agustín Maza	-	-	-	-	-	-	-	-	-	-	-	-	-	-	-	-
Maimónides	-	-	-	-	-	-	-	-	327	83	244	20	-	-	-	-
Marina Mercante	-	-	-	-	-	-	-	-	677	146	531	54	-	-	-	-
Mendoza	-	-	-	-	-	-	-	-	506	125	381	18	-	-	-	-
Morón	68	16	52	6	350	76	274	35	864	247	617	78	-	-	-	-
Museo Social Argentino	-	-	-	-	640	167	473	164	198	62	136	15	-	-	-	-
Norte Santo Tomás de Aquino	-	-	-	-	-	-	-	-	358	72	286	27	-	-	-	-
Palermo	-	-	-	-	1	0	1	1	828	233	595	74	-	-	-	-
Salvador	250	89	161	15	1.111	441	670	83	1.820	38	1.782	336	-	-	-	-
San Andrés	-	-	-	-	-	-	-	-	-	-	-	-	-	-	-	-
San Pablo - T
Torcuato Di Tella	39	11	28	5	-	-	-	-	-	-	-	-	-	-	-	-
Total Institutos Universitarios	-	-	-	-	-	-	-	-	102	60	42	1	181	39	142	43
CEMIC	-	-	-	-	-	-	-	-	-	-	-	-	-	-	-	-
Cs de la Salud de la Fundación Barceló	-	-	-	-	-	-	-	-	50	23	27	1	-	-	-	-
Escuela Argentina de Negocios	-	-	-	-	-	-	-	-	-	-	-	-	-	-	-	-
Escuela de Medicina del Hospital Italiano	-	-	-	-	-	-	-	-	-	-	-	-	-	-	-	-
Escuela Universitaria de Teología	-	-	-	-	-	-	-	-	-	-	-	-	112	29	83	4
ESEADE	-	-	-	-	-	-	-	-	-	-	-	-	-	-	-	-
Gran Rosario	-	-	-	-	-	-	-	-	-	-	-	-	-	-	-	-
ISEDET	-	-	-	-	-	-	-	-	-	-	-	-	69	10	59	39
Italiano de Rosario	-	-	-	-	-	-	-	-	52	37	15	0	-	-	-	-
ITBA	-	-	-	-	-	-	-	-	-	-	-	-	-	-	-	-

Fuente: Departamento de Información Universitaria - SPU

Cuadro 2.2.14 · Estudiantes, nuevos inscriptos, reinscriptos y egresados de títulos de pregrado y grado por disciplina según institución. Rama de estudios Ciencias Sociales. Instituciones universitarias de gestión privada. Año 2011

Institución	Rama				Disciplina															
	Total Ciencias Sociales				Ciencias de la Información y de la Comunicación				Ciencias Políticas, Relaciones Internacionales y Diplomacia				Demografía y Geografía				Derecho			
	EST	NI	RE	EGRE	EST	NI	RE	EGRE	EST	NI	RE	EGRE	EST	NI	RE	EGRE	EST	NI	RE	EGRE
Total de las Instituciones	203.897	60.309	143.588	17.074	12.203	3.150	9.053	1.472	6.086	1.796	4.290	424	6.256	1.558	4.698	675	66.700	18.127	48.573	4.147
Total Universidades Privadas	202.207	59.695	142.512	17.000	12.190	3.141	9.049	1.472	6.086	1.796	4.290	424	6.256	1.558	4.698	675	66.700	18.127	48.573	4.147
Abierta Interamericana	6.939	1.860	5.079	1.079	608	146	462	78	248	87	161	11	666	129	537	139	2.562	519	2.043	393
Aconcagua	3.990	935	3.055	294	82	22	60	4	-	-	-	-	80	44	36	12	834	227	607	35
Adventista del Plata	753	125	628	66	132	26	106	12	-	-	-	-	-	-	-	-	-	-	-	-
Argentina de la Empresa	18.620	4.600	14.020	2.255	1.612	475	1.137	192	499	152	347	48	0	0	0	6	1.380	313	1.067	172
Argentina John F. Kennedy	4.459	519	3.940	236	159	12	147	11	77	5	72	4	165	15	150	11	1.334	211	1.123	83
Atlántida Argentina	937	159	778	69	-	-	-	-	-	-	-	-	80	9	71	7	449	79	370	22
Austral	1.662	387	1.275	164	444	112	332	45	-	-	-	-	-	-	-	-	347	65	282	33
Belgrano	7.544	1.472	6.072	495	511	88	423	39	324	44	280	20	771	276	495	18	1.772	3	1.769	129
Blás Pascal	7.894	3.147	4.747	966	261	84	177	56	-	-	-	-	517	173	344	120	2.828	974	1.854	314
CAECE	1.792	324	1.468	200	265	49	216	19	3	0	3	1	139	12	127	37	-	-	-	-
Católica Argentina	10.574	2.330	8.244	1.449	889	230	659	153	660	156	504	78	-	-	-	-	4.308	870	3.438	551
Católica de Córdoba	3.222	577	2.645	479	-	-	-	-	435	80	355	57	-	-	-	-	1.159	190	969	122
Católica de Cuyo	3.191	624	2.567	199	-	-	-	-	-	-	-	-	353	90	263	14	1.279	228	1.051	90
Católica de La Plata	5.252	1.006	4.246	311	-	-	-	-	228	49	179	21	-	-	-	-	2.418	440	1.978	131
Católica de Salta	20.370	4.059	16.311	1.028	241	41	200	36	528	95	433	11	296	33	263	18	11.162	1.973	9.189	444
Católica de Santa Fe	4.106	617	3.489	343	163	28	135	7	94	19	75	2	-	-	-	-	2.515	362	2.153	223
Católica de Santiago del Estero	5.138	1.076	4.062	275	443	99	344	21	180	41	139	3	206	51	155	15	3.151	618	2.533	133
CEMA	407	185	222	121	-	-	-	-	24	9	15	5	-	-	-	-	-	-	-	-
Centro Educativo Latinoamericano	1.922	447	1.475	112	-	-	-	-	-	-	-	-	-	-	-	-	255	124	131	0
Champagnat	2.711	489	2.222	291	-	-	-	-	49	11	38	0	153	16	137	26	1.350	223	1.127	101
Ciencias Empresariales y Sociales	12.614	3.795	8.819	1.273	2.342	585	1.757	339	247	108	139	1	92	55	37	0	1.033	280	753	53
Cine	2	0	2	0	2	0	2	0	-	-	-	-	-	-	-	-	-	-	-	-
Concepción del Uruguay	1.449	299	1.150	82	18	8	10	3	-	-	-	-	-	-	-	-	639	129	510	40
Congreso	1.605	488	1.117	103	46	10	36	6	146	26	120	13	79	19	60	9	648	207	441	16
Cuenca del Plata	3.034	929	2.105	193	119	37	82	5	-	-	-	-	-	-	-	-	1.582	455	1.127	96
Empresarial Siglo 21	31.683	18.162	13.521	1.088	293	73	220	53	804	485	319	17	131	39	92	23	12.595	6.990	5.605	89
Este	245	143	102	0	57	31	26	0	-	-	-	-	-	-	-	-	74	51	23	0
FASTA	2.812	837	1.975	282	177	20	157	38	-	-	-	-	51	39	12	0	451	77	374	16
Favaloro	-	-	-	-	-	-	-	-	-	-	-	-	-	-	-	-	-	-	-	-
Flores	459	152	307	16	19	9	10	0	-	-	-	-	-	-	-	-	121	47	74	9
Gastón Dachary	1.017	468	549	58	-	-	-	-	-	-	-	-	102	35	67	6	261	194	67	0
ISALUD	179	59	120	15	-	-	-	-	-	-	-	-	-	-	-	-	0	0	0	0
Juan Agustín Maza	666	117	549	83	421	71	350	46	-	-	-	-	-	-	-	-	0	0	0	0
Maimónides	607	205	402	36	192	57	135	10	37	16	21	2	23	10	13	0	127	28	99	10
Marina Mercante	2.578	770	1.808	170	23	7	16	0	-	-	-	-	78	23	55	9	161	84	77	0
Mendoza	2.514	297	2.217	115	-	-	-	-	-	-	-	-	-	-	-	-	2.168	243	1.925	101
Morón	7.861	2.136	5.725	1.149	259	51	208	52	66	16	50	4	645	145	500	38	3.194	810	2.384	420
Museo Social Argentino	1.446	308	1.138	171	52	21	31	12	-	-	-	-	1	0	1	0	713	158	555	64
Norte Santo Tomás de Aquino	4.718	942	3.776	337	176	41	135	22	127	20	107	11	207	32	175	40	1.673	325	1.348	124
Palermo	5.400	1.723	3.677	484	1.235	323	912	152	286	118	168	12	483	91	392	43	692	221	471	51
Salvador	7.976	2.387	5.589	684	832	348	484	45	703	166	537	52	938	222	716	84	1.198	338	860	68
San Andrés	1.016	301	715	121	117	37	80	16	139	35	104	17	-	-	-	-	100	36	64	0
San Pablo - T
Torcuato Di Tella	843	239	604	108	-	-	-	-	182	58	124	34	-	-	-	-	167	35	132	14
Total Institutos Universitarios	1.690	614	1.076	74	13	9	4	0	-	-	-	-	-	-	-	-	-	-	-	-
CEMIC	-	-	-	-	-	-	-	-	-	-	-	-	-	-	-	-	-	-	-	-
Cs de la Salud de la Fundación Barceló	-	-	-	-	-	-	-	-	-	-	-	-	-	-	-	-	-	-	-	-
Escuela Argentina de Negocios	1.510	551	959	39	-	-	-	-	-	-	-	-	-	-	-	-	-	-	-	-
Escuela de Medicina del Hospital Italiano	-	-	-	-	-	-	-	-	-	-	-	-	-	-	-	-	-	-	-	-
Escuela Universitaria de Teología	-	-	-	-	-	-	-	-	-	-	-	-	-	-	-	-	-	-	-	-
ESEADE	44	14	30	2	13	9	4	0	-	-	-	-	-	-	-	-	-	-	-	-
Gran Rosario	-	-	-	-	-	-	-	-	-	-	-	-	-	-	-	-	-	-	-	-
ISEDET	-	-	-	-	-	-	-	-	-	-	-	-	-	-	-	-	-	-	-	-
Italiano de Rosario	-	-	-	-	-	-	-	-	-	-	-	-	-	-	-	-	-	-	-	-
ITBA	136	49	87	33	-	-	-	-	-	-	-	-	-	-	-	-	-	-	-	-

Continúa en la página siguiente >

Continúa de la página anterior

Institución	Disciplina															
	Economía y Administración				Otras Ciencias Sociales				Relaciones Institucionales y Humanas				Sociología, Antropología y Servicio Social			
	EST	NI	RE	EGRE	EST	NI	RE	EGRE	EST	NI	RE	EGRE	EST	NI	RE	EGRE
Total de las Instituciones	94.318	29.362	64.956	8.432	1.597	537	1.060	116	15.157	5.349	9.808	1.564	1.580	430	1.150	244
Total Universidades Privadas	93.054	28.881	64.173	8.373	1.597	537	1.060	116	14.745	5.225	9.520	1.549	1.579	430	1.149	244
Abierta Interamericana	2.759	920	1.839	447	-	-	-	-	96	59	37	11	-	-	-	-
Aconcagua	2.214	464	1.750	197	380	105	275	7	224	53	171	10	176	20	156	29
Adventista del Plata	609	99	510	52	-	-	-	-	-	-	-	-	12	0	12	2
Argentina de la Empresa	12.630	3.094	9.536	1.261	-	-	-	-	2.468	548	1.920	576	31	18	13	0
Argentina John F. Kennedy	2.078	198	1.880	81	-	-	-	-	529	54	475	34	117	24	93	12
Atlántida Argentina	408	71	337	40	-	-	-	-	-	-	-	-	-	-	-	-
Austral	676	156	520	57	-	-	-	-	-	-	-	-	195	54	141	29
Belgrano	3.964	1.031	2.933	287	-	-	-	-	202	30	172	2	-	-	-	-
Blás Pascal	3.992	1.680	2.312	472	175	121	54	4	121	115	6	0	-	-	-	-
CAECE	1.155	234	921	130	-	-	-	-	230	29	201	13	-	-	-	-
Católica Argentina	4.717	1.074	3.643	667	-	-	-	-	-	-	-	-	-	-	-	-
Católica de Córdoba	1.622	307	1.315	297	-	-	-	-	-	-	-	-	6	0	6	3
Católica de Cuyo	1.559	306	1.253	95	-	-	-	-	-	-	-	-	-	-	-	-
Católica de La Plata	2.153	323	1.830	147	-	-	-	-	351	136	215	10	102	58	44	2
Católica de Salta	6.443	1.470	4.973	311	712	167	545	42	718	199	519	105	270	81	189	61
Católica de Santa Fe	1.334	208	1.126	111	-	-	-	-	-	-	-	-	-	-	-	-
Católica de Santiago del Estero	1.158	267	891	103	-	-	-	-	-	-	-	-	-	-	-	-
CEMA	383	176	207	116	-	-	-	-	-	-	-	-	-	-	-	-
Centro Educativo Latinoamericano	1.498	287	1.211	108	-	-	-	-	169	36	133	4	-	-	-	-
Champagnat	720	163	557	115	-	-	-	-	439	76	363	49	-	-	-	-
Ciencias Empresariales y Sociales	6.529	2.012	4.517	648	-	-	-	-	2.296	732	1.564	226	75	23	52	6
Cine	-	-	-	-	-	-	-	-	-	-	-	-	-	-	-	-
Concepción del Uruguay	689	102	587	31	-	-	-	-	64	48	16	7	39	12	27	1
Congreso	686	226	460	59	-	-	-	-	-	-	-	-	-	-	-	-
Cuenca del Plata	1.295	437	858	92	-	-	-	-	-	-	-	-	38	0	38	0
Empresarial Siglo 21	14.089	8.443	5.646	760	-	-	-	-	3.749	2.132	1.617	145	22	0	22	1
Este	77	48	29	0	-	-	-	-	37	13	24	0	-	-	-	-
FASTA	1.968	662	1.306	185	144	26	118	43	21	13	8	0	-	-	-	-
Favaloro	-	-	-	-	-	-	-	-	-	-	-	-	-	-	-	-
Flores	302	80	222	7	-	-	-	-	-	-	-	-	17	16	1	0
Gastón Dachary	654	239	415	52	-	-	-	-	-	-	-	-	-	-	-	-
ISALUD	179	59	120	15	-	-	-	-	-	-	-	-	-	-	-	-
Juan Agustín Maza	104	16	88	19	-	-	-	-	141	30	111	18	-	-	-	-
Maimónides	150	52	98	11	-	-	-	-	78	42	36	3	-	-	-	-
Marina Mercante	2.098	611	1.487	113	-	-	-	-	218	45	173	48	-	-	-	-
Mendoza	346	54	292	14	-	-	-	-	0	0	0	0	-	-	-	-
Morón	2.790	826	1.964	509	119	51	68	20	704	199	505	106	84	38	46	0
Museo Social Argentino	383	72	311	40	-	-	-	-	141	24	117	22	156	33	123	33
Norte Santo Tomás de Aquino	2.199	445	1.754	124	-	-	-	-	336	79	257	16	-	-	-	-
Palermo	1.634	579	1.055	81	-	-	-	-	1.004	380	624	140	66	11	55	5
Salvador	3.656	1.051	2.605	371	67	67	0	0	409	153	256	4	173	42	131	60
San Andrés	660	193	467	88	-	-	-	-	-	-	-	-	-	-	-	-
San Pablo - T
Torcuato Di Tella	494	146	348	60	-	-	-	-	-	-	-	-	-	-	-	-
Total Institutos Universitarios	1.264	481	783	59	-	-	-	-	412	124	288	15	1	0	1	0
CEMIC	-	-	-	-	-	-	-	-	-	-	-	-	-	-	-	-
Cs de la Salud de la Fundación Barceló	-	-	-	-	-	-	-	-	-	-	-	-	-	-	-	-
Escuela Argentina de Negocios	1.098	427	671	24	-	-	-	-	412	124	288	15	-	-	-	-
Escuela de Medicina del Hospital Italiano	-	-	-	-	-	-	-	-	-	-	-	-	-	-	-	-
Escuela Universitaria de Teología	-	-	-	-	-	-	-	-	-	-	-	-	-	-	-	-
ESEADE	30	5	25	2	-	-	-	-	-	-	-	-	1	0	1	0
Gran Rosario	-	-	-	-	-	-	-	-	-	-	-	-	-	-	-	-
ISEDET	-	-	-	-	-	-	-	-	-	-	-	-	-	-	-	-
Italiano de Rosario	-	-	-	-	-	-	-	-	-	-	-	-	-	-	-	-
ITBA	136	49	87	33	-	-	-	-	-	-	-	-	-	-	-	-

Fuente: Departamento de Información Universitaria - SPU



ANUARIO 2011
Estadísticas Universitarias

Capítulo 3

Población Estudiantil de Posgrado

3. Población Estudiantil de Posgrado de Instituciones Universitarias: estudiantes y egresados

En este capítulo se presenta la información disponible sobre la población estudiantil de posgrado del sistema universitario para el año 2011.

Fuente: La información que se utiliza para este capítulo es relevada mediante el software ARAUCANO. Esta modalidad de relevamiento permite contar con información de la población estudiantil suministrada por las instituciones y validada por el DIU.

Datos Estadísticos: Se presenta una descripción de la población estudiantil de posgrado para el período comprendido entre el 1 de Abril de 2011 y el 31 de Marzo de 2012. La información se presenta por sector de gestión y tipo de institución, así como también por ramas de estudio, tipo de título y región del país, para lo cual se adoptó la distribución correspondiente a los Consejos de Planificación Regional de la Educación Superior (CPRES).

Asimismo, la información se presenta organizada en dos secciones: **Sección 3.1** dedicada a la población de **estudiantes de posgrado** y **Sección 3.2** dedicada a la población de **egresados de posgrado** de todo el sistema universitario.

Responsables de los contenidos: **Equipo del Departamento de Información Universitaria**



ANUARIO 2011
Estadísticas Universitarias

Sección 3.1

Estudiantes de Posgrado

Cuadro 3.1.1 · Estudiantes de títulos de posgrado por sector de gestión según tipo de título y tipo de institución. Año 2011

Tipo de Título	Tipo de Institución	Sector de gestión				
		Total	Estatal	Privado	Internacional	Extranjero
Total	Total	124.655	93.415	25.342	5.762	136
	Instituto Universitario	2.763	1.062	1.701	-	-
	Universidad	121.892	92.353	23.641	5.762	136
Doctorado	Total	21.246	17.817	3.371	58	-
	Instituto Universitario	303	-	303	-	-
	Universidad	20.943	17.817	3.068	58	-
Maestría	Total	45.173	31.671	12.677	689	136
	Instituto Universitario	853	312	541	-	-
	Universidad	44.320	31.359	12.136	689	136
Especialidad	Total	58.236	43.927	9.294	5.015	-
	Instituto Universitario	1.607	750	857	-	-
	Universidad	56.629	43.177	8.437	5.015	-

Fuente: Departamento de Información Universitaria - SPU

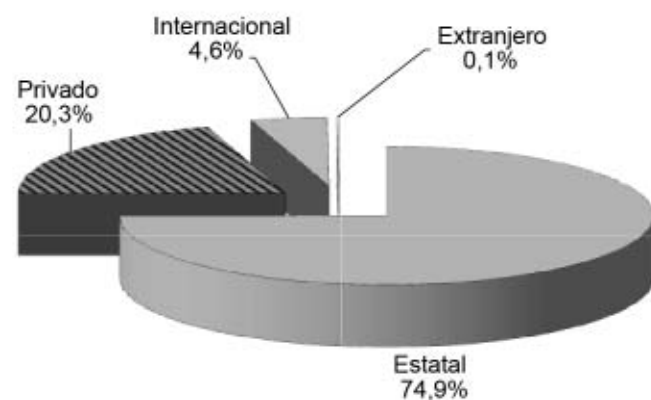
Gráfico 3.1.1 · Estudiantes de títulos de posgrado por sector de gestión. Año 2011

Fuente: Departamento de Información Universitaria - SPU

Cuadro 3.1.2 · Estudiantes de títulos de posgrado por sector de gestión según rama de estudio y tipo de título. Año 2011

Rama de estudio	Tipo de título	Sector de gestión				
		Total	Estatal	Privado	Internacional	Extranjero
Total	Total	124.655	93.415	25.342	5.762	136
	Doctorado	21.246	17.817	3.371	58	-
	Maestría	45.173	31.671	12.677	689	136
	Especialidad	58.236	43.927	9.294	5.015	-
Ciencias Aplicadas	Total	15.000	13.707	1.293	-	-
	Doctorado	2.703	2.616	87	-	-
	Maestría	5.215	4.599	616	-	-
	Especialidad	7.082	6.492	590	-	-
Ciencias Básicas	Total	7.159	6.959	200	-	-
	Doctorado	4.469	4.469		-	-
	Maestría	2.022	1.856	166	-	-
	Especialidad	668	634	34	-	-
Ciencias de la Salud	Total	20.250	14.140	6.110	-	-
	Doctorado	2.078	1.674	404	-	-
	Maestría	4.155	3.123	1.032	-	-
	Especialidad	14.017	9.343	4.674	-	-
Ciencias Humanas	Total	26.785	19.645	2.666	4.474	-
	Doctorado	3.539	2.637	902	-	-
	Maestría	8.999	7.972	896	131	-
	Especialidad	14.247	9.036	868	4.343	-
Ciencias Sociales	Total	53.911	37.414	15.073	1.288	136
	Doctorado	6.939	4.903	1.978	58	-
	Maestría	24.782	14.121	9.967	558	136
	Especialidad	22.190	18.390	3.128	672	-
Sin Rama ⁽¹⁾	Total	1.550	1.550	-	-	-
	Doctorado	1.518	1.518	-	-	-
	Maestría	-	-	-	-	-
	Especialidad	32	32	-	-	-

Nota: (1) Títulos que por sus características pueden ser clasificados en distintas ramas de estudio.

Fuente: Departamento de Información Universitaria - SPU

Gráfico 3.1.2 · Estudiantes de títulos de posgrado por sector de gestión según rama de estudios. Año 2011

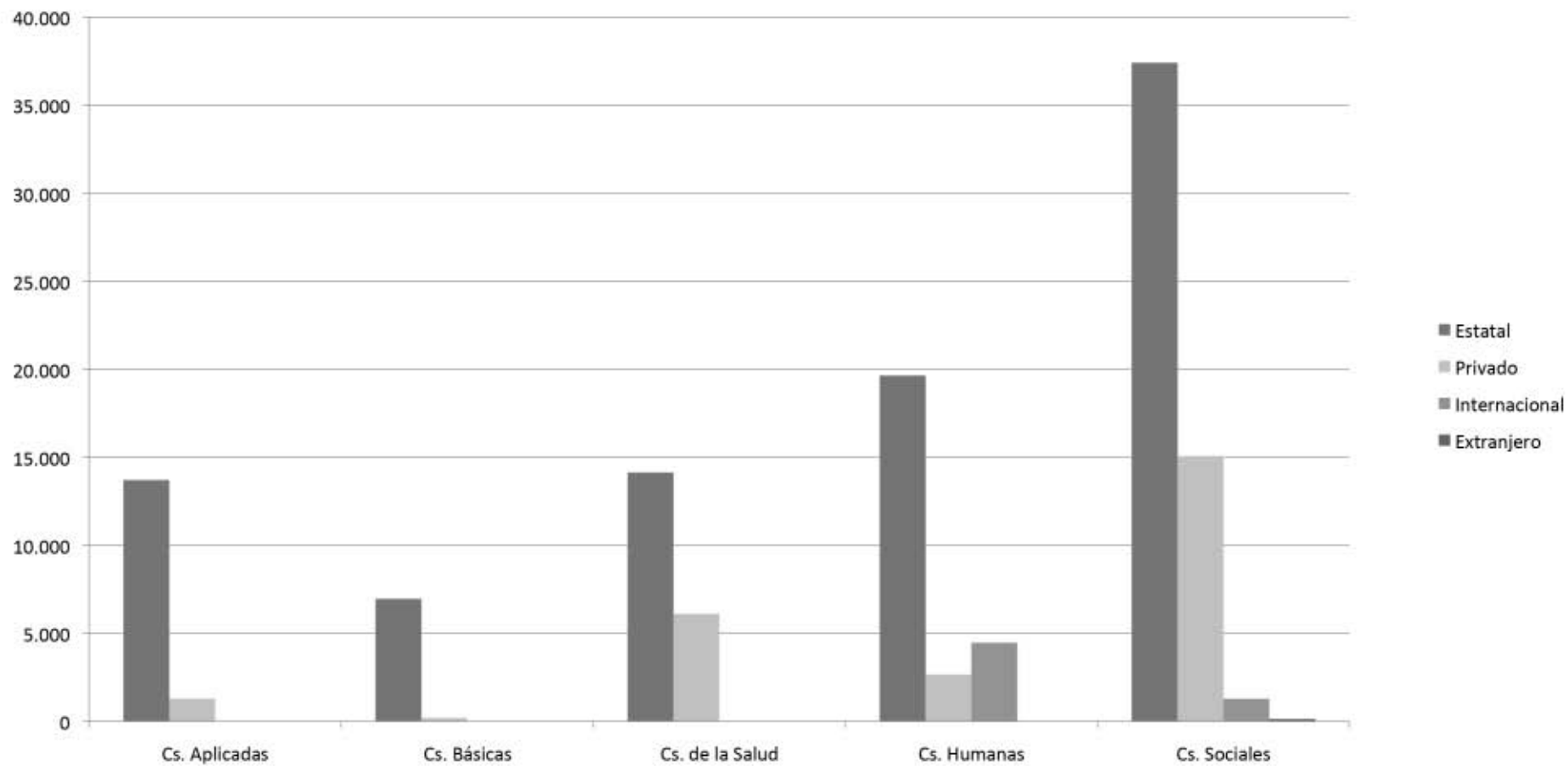

Fuente: Departamento de Información Universitaria - SPU

Cuadro 3.1.3 · Estudiantes de títulos de posgrado por tipo de título y sector de gestión según Región CPRES y rama de estudio. Año 2011

Región CPRES	Total					Doctorado					Maestría					Especialidad				
	Rama de estudio	Total	Estatal	Privado	Internacional	Extranjero	Total	Estatal	Privado	Internacional	Extranjero	Total	Estatal	Privado	Internacional	Extranjero	Total	Estatal	Privado	Internacional
Total	124.655	93.415	25.342	5.762	136	21.246	17.817	3.371	58	-	45.173	31.671	12.677	689	136	58.236	43.927	9.294	5.015	-
Región Bonaerense	14.321	13.034	1.287	-	-	3.116	3.104	12	-	-	5.575	4.949	626	-	-	5.630	4.981	649	-	-
Ciencias Aplicadas	2.858	2.858	-	-	-	801	801	-	-	-	1.196	1.196	-	-	-	861	861	-	-	-
Ciencias Básicas	860	860	-	-	-	675	675	-	-	-	140	140	-	-	-	45	45	-	-	-
Ciencias de la Salud	1.937	1.608	329	-	-	380	368	12	-	-	873	751	122	-	-	684	489	195	-	-
Ciencias Humanas	3.925	3.925	-	-	-	547	547	-	-	-	1.254	1.254	-	-	-	2.124	2.124	-	-	-
Ciencias Sociales	4.741	3.783	958	-	-	713	713	-	-	-	2.112	1.608	504	-	-	1.916	1.462	454	-	-
Sin Rama ⁽¹⁾	-	-	-	-	-	-	-	-	-	-	-	-	-	-	-	-	-	-	-	-
Región Centro-Este	16.944	15.174	1.770	-	-	2.698	2.070	628	-	-	5.424	4.551	873	-	-	8.822	8.553	269	-	-
Ciencias Aplicadas	1.532	1.514	18	-	-	259	259	-	-	-	332	330	2	-	-	941	925	16	-	-
Ciencias Básicas	667	649	18	-	-	428	428	-	-	-	160	142	18	-	-	79	79	-	-	-
Ciencias de la Salud	3.348	3.062	286	-	-	252	105	147	-	-	700	628	72	-	-	2.396	2.329	67	-	-
Ciencias Humanas	1.962	1.695	267	-	-	531	298	233	-	-	852	818	34	-	-	579	579	-	-	-
Ciencias Sociales	9.435	8.254	1.181	-	-	1.228	980	248	-	-	3.380	2.633	747	-	-	4.827	4.641	186	-	-
Sin Rama ⁽¹⁾	-	-	-	-	-	-	-	-	-	-	-	-	-	-	-	-	-	-	-	-
Región Centro-Oeste	19.382	16.984	2.398	-	-	4.091	3.892	199	-	-	7.311	6.111	1.200	-	-	7.980	6.981	999	-	-
Ciencias Aplicadas	3.539	3.060	479	-	-	688	601	87	-	-	1.324	1.094	230	-	-	1.527	1.365	162	-	-
Ciencias Básicas	1.530	1.530	-	-	-	1.069	1.069	-	-	-	348	348	-	-	-	113	113	-	-	-
Ciencias de la Salud	4.405	3.773	632	-	-	284	263	21	-	-	903	832	71	-	-	3.218	2.678	540	-	-
Ciencias Humanas	3.530	3.324	206	-	-	1.011	975	36	-	-	1.347	1.224	123	-	-	1.172	1.125	47	-	-
Ciencias Sociales	6.378	5.297	1.081	-	-	1.039	984	55	-	-	3.389	2.613	776	-	-	1.950	1.700	250	-	-
Sin Rama ⁽¹⁾	-	-	-	-	-	-	-	-	-	-	-	-	-	-	-	-	-	-	-	-
Región Metropolitana	60.116	34.796	19.422	5.762	136	9.436	6.846	2.532	58	-	22.315	11.641	9.849	689	136	28.365	16.309	7.041	5.015	-
Ciencias Aplicadas	5.478	4.739	739	-	-	547	547	-	-	-	1.703	1.320	383	-	-	3.228	2.872	356	-	-
Ciencias Básicas	2.734	2.574	160	-	-	1.669	1.669	-	-	-	880	754	126	-	-	185	151	34	-	-
Ciencias de la Salud	9.059	4.196	4.863	-	-	1.028	804	224	-	-	1.400	633	767	-	-	6.631	2.759	3.872	-	-
Ciencias Humanas	13.446	6.856	2.116	4.474	-	1.135	502	633	-	-	4.322	3.453	738	131	-	7.989	2.901	745	4.343	-
Ciencias Sociales	27.859	14.891	11.544	1.288	136	3.549	1.816	1.675	58	-	14.010	5.481	7.835	558	136	10.300	7.594	2.034	672	-
Sin Rama ⁽¹⁾	1.540	1.540	-	-	-	1.508	1.508	-	-	-	-	-	-	-	-	32	32	-	-	-
Región Noreste	3.460	3.305	155	-	-	415	415	-	-	-	962	962	-	-	-	2.083	1.928	155	-	-
Ciencias Aplicadas	284	284	-	-	-	4	4	-	-	-	169	169	-	-	-	111	111	-	-	-
Ciencias Básicas	337	337	-	-	-	94	94	-	-	-	35	35	-	-	-	208	208	-	-	-
Ciencias de la Salud	348	348	-	-	-	102	102	-	-	-	48	48	-	-	-	198	198	-	-	-
Ciencias Humanas	552	552	-	-	-	86	86	-	-	-	24	24	-	-	-	442	442	-	-	-
Ciencias Sociales	1.939	1.784	155	-	-	129	129	-	-	-	686	686	-	-	-	1.124	969	155	-	-
Sin Rama ⁽¹⁾	-	-	-	-	-	-	-	-	-	-	-	-	-	-	-	-	-	-	-	-
Región Noroeste	7.196	6.886	181	-	-	1.194	1.194	-	-	-	2.328	2.199	129	-	-	3.674	3.493	181	-	-
Ciencias Aplicadas	846	789	56	-	-	328	328	-	-	-	266	265	1	-	-	252	196	56	-	-
Ciencias Básicas	798	776	-	-	-	323	323	-	-	-	437	415	22	-	-	38	38	-	-	-
Ciencias de la Salud	1.080	1.080	-	-	-	32	32	-	-	-	231	231	-	-	-	817	817	-	-	-
Ciencias Humanas	2.443	2.366	76	-	-	220	220	-	-	-	795	794	1	-	-	1.428	1.352	76	-	-
Ciencias Sociales	2.019	1.865	49	-	-	281	281	-	-	-	599	494	105	-	-	1.139	1.090	49	-	-
Sin Rama ⁽¹⁾	10	10	-	-	-	10	10	-	-	-	-	-	-	-	-	-	-	-	-	-
Región Sur	3.236	3.236	-	-	-	296	296	-	-	-	1.258	1.258	-	-	-	1.682	1.682	-	-	-
Ciencias Aplicadas	463	463	-	-	-	76	76	-	-	-	225	225	-	-	-	162	162	-	-	-
Ciencias Básicas	233	233	-	-	-	211	211	-	-	-	22	22	-	-	-	-	-	-	-	-
Ciencias de la Salud	73	-	-	-	-	-	-	-	-	-	-	-	-	-	-	73	73	-	-	-
Ciencias Humanas	927	927	-	-	-	9	9	-	-	-	405	405	-	-	-	513	513	-	-	-
Ciencias Sociales	1.540	1.540	-	-	-	-	-	-	-	-	606	606	-	-	-	934	934	-	-	-
Sin Rama ⁽¹⁾	-	-	-	-	-	-	-	-	-	-	-	-	-	-	-	-	-	-	-	-

Nota: (1) Ofertas académicas que por sus características pueden ser clasificadas en distintas ramas de estudio.

Fuente: Departamento de Información Universitaria - SPU

Gráfico 3.1.3 · Estudiantes de títulos de posgrado por sector de gestión según Región CPRES. Año 2011

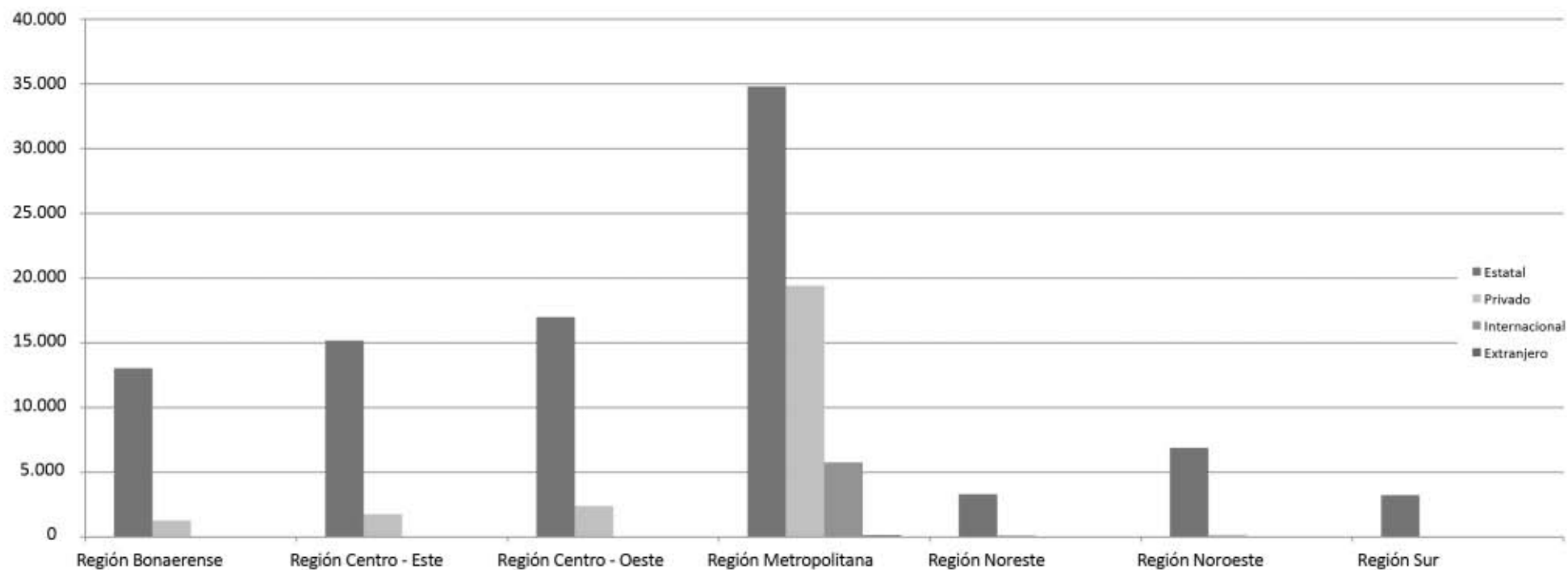

Fuente: Departamento de Información Universitaria - SPU

Cuadro 3.1.4 · Estudiantes de títulos de posgrado por tipo de título. Instituciones de gestión estatal. Año 2011

	Tipo de título			Total
	Doctorado	Maestría	Especialidad	
Total de las instituciones de gestión estatal	93.415	17.817	31.671	43.927
Total de Universidades Nacionales	92.353	17.817	31.359	43.177
Arturo Jauretche	-	-	-	-
Avellaneda	-	-	-	-
Buenos Aires	22.411	5.695	5.768	10.948
Catamarca	829	213	371	245
Centro de la PBA	609	261	283	65
Chaco Austral	51	-	5	46
Chilecito	-	-	-	-
Comahue	2.183	154	727	1.302
Córdoba	9.191	2.421	2.863	3.907
Cuyo	3.905	759	1.578	1.568
Entre Ríos	1.062	232	347	483
Formosa	172	-	15	157
General Sarmiento	560	130	290	140
Jujuy	219	-	71	148
La Matanza	2.058	118	833	1.107
La Pampa	207	3	125	79
La Plata	10.144	2.241	4.120	3.783
La Rioja	377	125	99	153
Lanús	2.649	211	1.322	1.116
Litoral	3.421	402	953	2.066
Lomas Zamora	1.140	264	389	487
Luján	369	4	210	155
Mar del Plata	1.063	154	182	727
Misiones	750	20	404	326
Moreno	-	-	-	-
Nordeste	2.199	395	458	1.346
Noroeste de la PBA	-	-	-	-
Patagonia Austral	213	-	161	52
Patagonia S. J. Bosco	461	32	192	237
Quilmes	-	-	-	-
Río Cuarto	1.084	266	557	261
Río Negro	-	-	-	-
Rosario	10.039	1.415	3.028	5.596
Salta	1.265	153	366	746
San Juan	514	152	133	229
San Luis	1.146	267	661	218
San Martín	2.258	287	1.348	623
Santiago del Estero	501	51	147	303
Sur	746	435	107	204
Tecnológica Nacional	2.968	64	1.015	1.889
Tres Febrero	1.682	116	1.035	531
Tucumán	3.907	777	1.196	1.934
Villa María	-	-	-	-
Total Institutos Universitarios Nacionales	1.062	-	312	750
Aeronáutico	-	-	-	-
Enseñanza Superior del Ejército	240	-	205	35
Gendarmería	-	-	-	-
Nacional del Arte	578	-	25	553
Naval	63	-	10	53
Policía Federal Argentina	181	-	72	109
Seguridad Marítima	-	-	-	-
Total Universidad Provincial	-	-	-	-
Autónoma de Entre Ríos	-	-	-	-

Fuente: Departamento de Información Universitaria - SPU

Cuadro 3.1.5 · Estudiantes de títulos de posgrado por tipo de título. Instituciones de gestión privada. Año 2011

	Tipo de título			
	Total	Doctorado	Maestría	Especialidad
Total de las instituciones de gestión privada	25.342	3.371	12.677	9.294
Total Universidades Privadas	23.641	3.068	12.136	8.437
Abierta Interamericana	254	-	137	117
Aconcagua	176	-	176	-
Adventista Plata	48	15	33	-
Argentina de la Empresa	293	-	293	-
Argentina John F. Kennedy	238	45	43	150
Atlántida AArgentina	-	-	-	-
Austral	3.139	78	2.437	624
Belgrano	1.023	79	579	365
Blas Pascal	17	-	-	17
CAECE	216	-	209	7
Católica Argentina	2.058	345	473	1.240
Católica de Córdoba	1.680	89	761	830
Católica de Cuyo	124	36	43	45
Católica de La Plata	112	-	-	112
Católica de Salta	295	-	115	180
Católica de Santa Fe	430	403	19	8
Católica de Santiago Estero	1	-	-	1
CEMA	445	42	403	-
Centro Educativo Latinoamericano	33	-	33	-
Champagnat	-	-	-	-
Ciencias Empresariales y Sociales	868	76	500	292
Cine	12	-	12	-
Concepción Uruguay	27	-	18	9
Congreso	-	-	-	-
Cuenca Plata	155	-	-	-
Empresarial Siglo 21	78	-	78	-
Este	-	-	-	-
FASTA	-	-	-	-
Favaloro	1.438	7	551	880
Flores	22	22	-	-
Gastón Dachary	-	-	-	-
ISALUD	539	-	217	322
Juan Agustín Maza	110	-	47	63
Maimónides	1.604	134	200	1.270
Marina Mercante	-	-	-	-
Mendoza	213	74	95	44
Morón	227	48	45	134
Museo Social Argentino	1.319	1.092	203	24
Norte Santo Tomás Aquino	14	-	-	-
Notarial Argentina	377	-	68	309
Palermo	946	113	815	18
Salvador	1.671	267	615	789
San Andrés	1.199	64	857	278
San Pablo - T	-	-	-	-
Torcuato Di Tella	2.240	39	2.047	154
Total Institutos Universitarios Privados	1.701	303	541	857
CEMIC	126	-	-	126
Ciencias la Salud la Fundación Barceló	381	136	39	206
Escuela Argentina de Negocios	-	-	-	-
Escuela Medicina Hospital Italiano	324	-	179	145
Escuela de Teología	-	-	-	-
ESEADE	69	-	69	-
Gran Rosario	-	-	-	-
ISEDET	32	20	12	-
Italiano Rosario	272	147	72	53
ITBA	317	-	93	224
Salud Mental la APdeBA	180	-	77	103

Fuente: Departamento de Información Universitaria - SPU

Cuadro 3.1.6 · Estudiantes de títulos de posgrado por tipo de título. Instituciones de gestión internacional. Año 2011

	Tipo de título			
	Total	Doctorado	Maestría	Especialidad
Total de las Instituciones Internacionales	5.762	58	689	5.015
FLACSO	5.762	58	689	5.015

Fuente: Departamento de Información Universitaria - SPU

Cuadro 3.1.7 · Estudiantes de títulos de posgrado por tipo de título. Instituciones de gestión extranjera. Año 2011

	Tipo de título			
	Total	Doctorado	Maestría	Especialidad
Total de las Instituciones Extranjeras	136	-	136	-
Bologna	136	-	136	-

Fuente: Departamento de Información Universitaria - SPU



ANUARIO 2011
Estadísticas Universitarias

Sección 3.2

Egresados de Posgrado

Cuadro 3.2.1 · Egresados de títulos de posgrado por sector de gestión según tipo de título y tipo de institución. Año 2011

Tipo de Título	Tipo de Institución	Sector de Gestión				
		Total	Estatal	Privado	Internacional	Extranjero
Total	Total	11.795	6.973	3.206	1.587	29
	Instituto Universitario	1.958	172	199	1.587	-
	Universidad	7.194	5.599	1.595	-	-
Doctorado	Total	1.674	1.476	174	24	-
	Instituto Universitario	26	-	2	24	-
	Universidad	1.648	1.476	172	-	-
Maestría	Total	2.807	1.236	1.458	84	29
	Instituto Universitario	164	34	46	84	-
	Universidad	2.643	1.202	1.412	-	29
Especialidad	Total	7.314	4.261	1.574	1.479	-
	Instituto Universitario	1.768	138	151	1.479	-
	Universidad	5.546	4.123	1.423	-	-

Fuente: Departamento de Información Universitaria - SPU

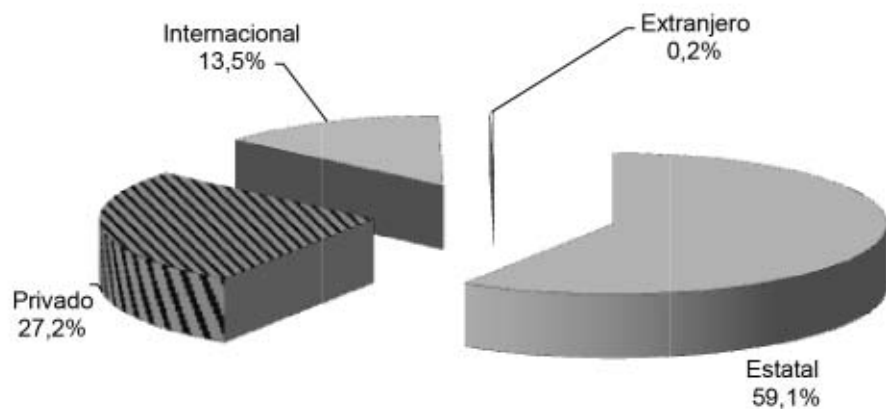
Gráfico 3.2.1 · Egresados de títulos de posgrado por sector de gestión. Año 2011

Fuente: Departamento de Información Universitaria - SPU

Cuadro 3.2.2 · Egresados de títulos de posgrado por sector de gestión según rama de estudio y tipo de título. Año 2011

Rama de estudio	Tipo de título	Sector de gestión				
		Total	Estatal	Privado	Internacional	Extranjero
Total	Total	11.795	6.973	3.206	1.587	29
	Doctorado	1.674	1.476	174	24	0
	Maestría	2.807	1.236	1.458	84	29
	Especialidad	7.314	4.261	1.574	1.479	0
Ciencias Aplicadas	Total	1.409	1.220	189	-	-
	Doctorado	227	224	3	-	-
	Maestría	292	229	63	-	-
	Especialidad	890	767	123	-	-
Ciencias Básicas	Total	797	776	21	-	-
	Doctorado	634	634	-	-	-
	Maestría	93	91	2	-	-
	Especialidad	70	51	19	-	-
Ciencias de la Salud	Total	2.503	1.641	862	-	-
	Doctorado	159	131	28	-	-
	Maestría	129	69	60	-	-
	Especialidad	2.215	1.441	774	-	-
Ciencias Humanas	Total	2.733	1.185	240	1.308	-
	Doctorado	318	252	66	-	-
	Maestría	387	291	70	26	-
	Especialidad	2.028	642	104	1.282	-
Ciencias Sociales	Total	4.352	2.150	1.894	279	29
	Doctorado	335	234	77	24	-
	Maestría	1.906	556	1.263	58	29
	Especialidad	2.111	1.360	554	197	-
Sin Rama ⁽¹⁾	Total	1	1	-	-	-
	Doctorado	1	1	-	-	-
	Maestría	-	-	-	-	-
	Especialidad	0	0	-	-	-

Nota: (1) Título que por su característica puede ser clasificado en distintas ramas de estudio.

Fuente: Departamento de Información Universitaria - SPU

Gráfico 3.2.2 · Egresados de títulos de posgrado por sector de gestión según rama de estudios. Año 2011

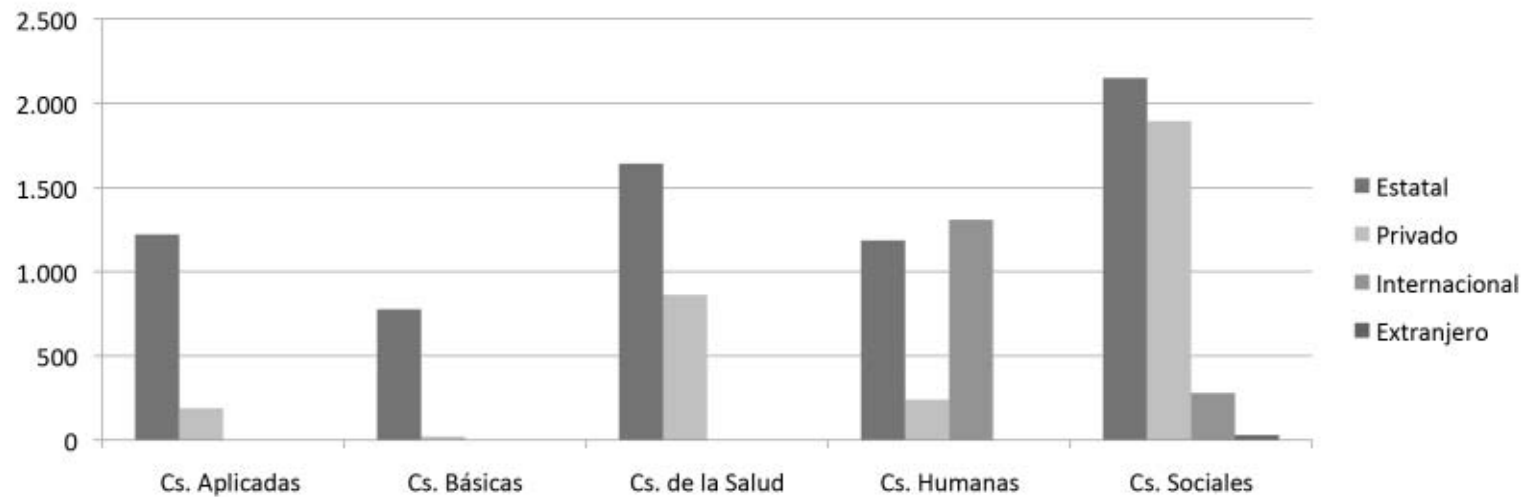

Fuente: Departamento de Información Universitaria - SPU

Cuadro 3.2.3 · Egresados de títulos de posgrado por tipo de título y sector de gestión según Región CPRES y rama de estudio. Año 2011

Región CPRES	Total					Doctorado					Maestría					Especialidad				
	Rama de estudio	Total	Estatal	Privado	Internacional	Extranjero	Total	Estatal	Privado	Internacional	Extranjero	Total	Estatal	Privado	Internacional	Extranjero	Total	Estatal	Privado	Internacional
Total	11.795	6.973	3.206	1.587	29	1.674	1.476	174	24	-	2.807	1.236	1.458	84	29	7.314	4.261	1.574	1.479	-
Región Bonaerense	920	638	282	-	-	181	178	3	-	-	374	162	212	-	-	365	298	67	-	-
Ciencias Aplicadas	109	109	-	-	-	34	34	-	-	-	32	32	-	-	-	43	43	-	-	-
Ciencias Básicas	75	75	-	-	-	70	70	-	-	-	4	4	-	-	-	1	1	-	-	-
Ciencias de la Salud	113	64	49	-	-	33	30	3	-	-	9	6	3	-	-	71	28	43	-	-
Ciencias Humanas	151	151	-	-	-	27	27	-	-	-	24	24	-	-	-	100	100	-	-	-
Ciencias Sociales	472	239	233	-	-	17	17	-	-	-	305	96	209	-	-	150	126	24	-	-
Sin Rama ⁽¹⁾	-	-	-	-	-	-	-	-	-	-	-	-	-	-	-	-	-	-	-	-
Región Centro-Este	928	834	94	-	-	177	172	5	-	-	215	162	53	-	-	536	500	36	-	-
Ciencias Aplicadas	146	144	2	-	-	28	28	-	-	-	27	25	2	-	-	91	91	-	-	-
Ciencias Básicas	95	95	-	-	-	84	84	-	-	-	8	8	-	-	-	3	3	-	-	-
Ciencias de la Salud	192	183	9	-	-	10	9	1	-	-	23	22	1	-	-	159	152	7	-	-
Ciencias Humanas	115	110	5	-	-	29	26	3	-	-	54	52	2	-	-	32	32	-	-	-
Ciencias Sociales	380	302	78	-	-	26	25	1	-	-	103	55	48	-	-	251	222	29	-	-
Sin Rama ⁽¹⁾	-	-	-	-	-	-	-	-	-	-	-	-	-	-	-	-	-	-	-	-
Región Centro-Oeste	1.726	1.447	279	-	-	324	318	6	-	-	353	242	111	-	-	1.049	887	162	-	-
Ciencias Aplicadas	303	262	41	-	-	52	49	3	-	-	65	55	10	-	-	186	158	28	-	-
Ciencias Básicas	192	192	-	-	-	169	169	-	-	-	17	17	-	-	-	6	6	-	-	-
Ciencias de la Salud	648	527	121	-	-	23	21	2	-	-	5	5	0	-	-	620	501	119	-	-
Ciencias Humanas	239	227	12	-	-	48	47	1	-	-	55	51	4	-	-	136	129	7	-	-
Ciencias Sociales	344	239	105	-	-	32	32	0	-	-	211	114	97	-	-	101	93	8	-	-
Sin Rama ⁽¹⁾	-	-	-	-	-	-	-	-	-	-	-	-	-	-	-	-	-	-	-	-
Región Metropolitana	7.132	3.070	2.446	1.587	29	854	670	160	24	-	1.672	484	1.075	84	29	4.606	1.916	1.211	1.479	-
Ciencias Aplicadas	744	603	141	-	-	77	77	-	-	-	128	77	51	-	-	539	449	90	-	-
Ciencias Básicas	320	299	21	-	-	239	239	-	-	-	33	31	2	-	-	48	29	19	-	-
Ciencias de la Salud	1.470	787	683	-	-	88	66	22	-	-	87	31	56	-	-	1.295	690	605	-	-
Ciencias Humanas	1.935	404	223	1.308	-	203	141	62	-	-	193	103	64	26	-	1.539	160	97	1.282	-
Ciencias Sociales	2.663	977	1.378	279	29	247	147	76	24	-	1.231	242	902	58	29	1.185	588	400	197	-
Sin Rama ⁽¹⁾	-	-	-	-	-	-	-	-	-	-	-	-	-	-	-	-	-	-	-	-
Región Noreste	430	342	88	-	-	23	23	-	-	-	44	44	-	-	-	363	275	88	-	-
Ciencias Aplicadas	16	16	-	-	-	-	-	-	-	-	15	15	-	-	-	1	1	-	-	-
Ciencias Básicas	10	10	-	-	-	10	10	-	-	-	-	-	-	-	-	-	-	-	-	-
Ciencias de la Salud	5	5	-	-	-	5	5	-	-	-	-	-	-	-	-	-	-	-	-	-
Ciencias Humanas	128	128	-	-	-	1	1	-	-	-	4	4	-	-	-	123	123	-	-	-
Ciencias Sociales	271	183	88	-	-	7	7	-	-	-	25	25	-	-	-	239	151	88	-	-
Sin Rama ⁽¹⁾	-	-	-	-	-	-	-	-	-	-	-	-	-	-	-	-	-	-	-	-
Región Noroeste	330	313	17	-	-	81	81	-	-	-	85	78	7	-	-	164	154	10	-	-
Ciencias Aplicadas	62	57	5	-	-	32	32	-	-	-	13	13	-	-	-	17	12	5	-	-
Ciencias Básicas	53	53	-	-	-	32	32	-	-	-	9	9	-	-	-	12	12	-	-	-
Ciencias de la Salud	42	42	-	-	-	-	-	-	-	-	5	5	-	-	-	37	37	-	-	-
Ciencias Humanas	73	73	-	-	-	10	10	-	-	-	40	40	-	-	-	23	23	-	-	-
Ciencias Sociales	99	87	12	-	-	6	6	-	-	-	18	11	7	-	-	75	70	5	-	-
Sin Rama ⁽¹⁾	1	1	-	-	-	1	1	-	-	-	-	-	-	-	-	-	-	-	-	-
Región Sur	329	329	-	-	-	34	34	-	-	-	64	64	-	-	-	231	231	-	-	-
Ciencias Aplicadas	29	29	-	-	-	4	4	-	-	-	12	12	-	-	-	13	13	-	-	-
Ciencias Básicas	52	52	-	-	-	30	30	-	-	-	22	22	-	-	-	-	-	-	-	-
Ciencias de la Salud	33	33	-	-	-	-	-	-	-	-	-	-	-	-	-	33	33	-	-	-
Ciencias Humanas	92	92	-	-	-	-	-	-	-	-	17	17	-	-	-	75	75	-	-	-
Ciencias Sociales	123	123	-	-	-	-	-	-	-	-	13	13	-	-	-	110	110	-	-	-
Sin Rama ⁽¹⁾	-	-	-	-	-	-	-	-	-	-	-	-	-	-	-	-	-	-	-	-

Fuente: Departamento de Información Universitaria - SPU

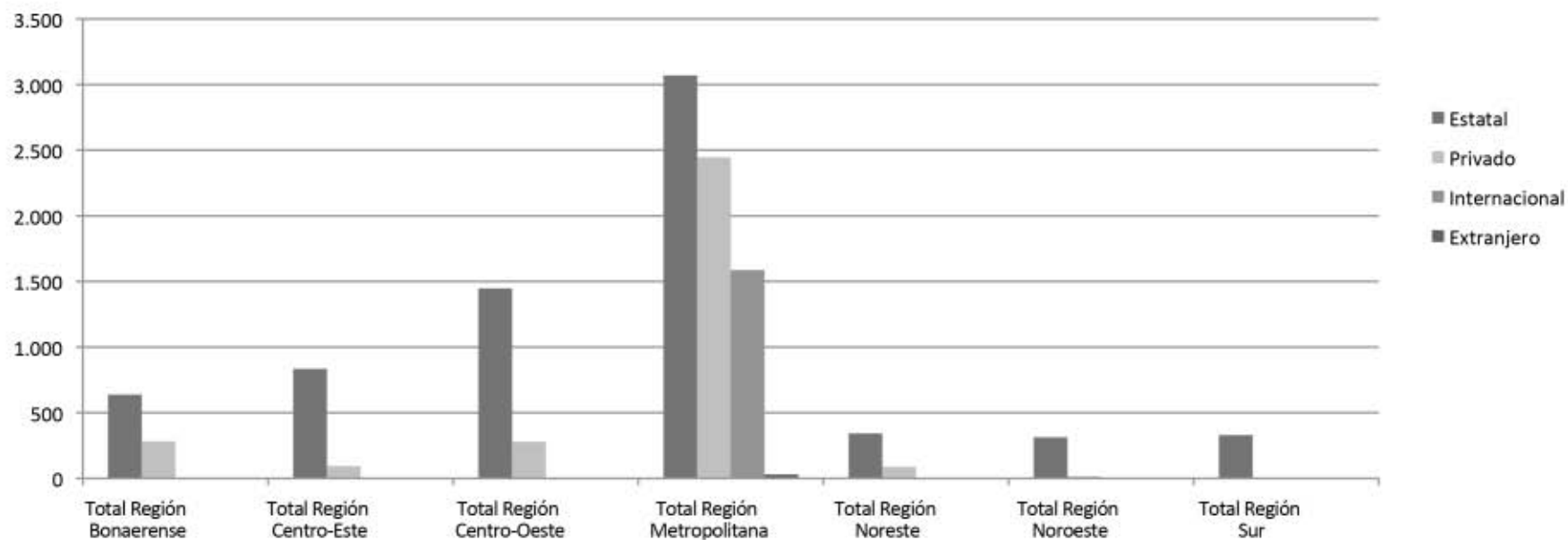
Gráfico 3.2.3 · Egresados de títulos de posgrado por sector de gestión según Región CPRES. Año 2011

Fuente: Departamento de Información Universitaria - SPU

Cuadro 3.2.4 · Egresados de títulos de posgrado por tipo de título según instituciones de gestión estatal. Año 2011

Instituciones de gestión estatal	Tipo de título			
	Total	Doctorado	Maestría	Especialidad
Total de las instituciones de gestión estatal	6.973	1.476	1.236	4.261
Total de Universidades Nacionales	6.801	1.476	1.202	4.123
Buenos Aires	2.073	637	242	1.194
Catamarca	49	7	25	17
Centro la Provincia Buenos Aires	38	13	24	1
Chaco Austral	2	-	2	-
Chilecito	-	-	-	-
Comahue	255	21	30	204
Córdoba	884	194	103	587
Cuyo	287	49	87	151
Entre Ríos	35	1	23	11
Formosa	42	-	-	42
General Sarmiento	19	5	10	4
Jujuy	11	-	-	11
La Matanza	39	1	10	28
La Pampa	17	-	7	10
La Plata	273	122	77	74
La Rioja	13	5	5	3
Lanús	100	2	35	63
Litoral	235	43	28	164
Lomas Zamora	82	-	2	80
Luján	20	4	2	14
Mar del Plata	179	3	15	161
Misiones	66	4	24	38
Nordeste	225	19	12	194
Noroeste de la PBA	-	-	-	-
Patagonia Austral	-	-	-	-
Patagonia S. J. Bosco	12	3	4	5
Quilmes	-	-	-	-
Río Cuarto	47	27	13	7
Río Negro	-	-	-	-
Rosario	515	125	102	288
Salta	71	17	13	41
San Juan	36	10	3	23
San Luis	77	40	23	14
San Martín	231	16	61	154
Santiago del Estero	7	3	1	3
Sur	86	36	11	39
Tecnológica Nacional	403	7	115	281
Tres Febrero	217	8	70	139
Tucumán	155	54	23	78
Villa María	-	-	-	-
Total Institutos Universitario Nacionales	172	-	34	138
Aeronáutico	-	-	-	-
Enseñanza Superior del Ejército	29	-	20	9
Gendarmería	-	-	-	-
Nacional del Arte	59	-	1	58
Naval	59	-	7	52
Policía Federal Argentina	25	-	6	19
Seguridad Marítima	-	-	-	-
Total Universidad Provincial	-	-	-	-
Autónoma de Entre Ríos	-	-	-	-

Fuente: Departamento de Información Universitaria - SPU

Cuadro 3.2.5 · Egresados de títulos de posgrado por tipo de título. Instituciones de gestión privada. Año 2011

	Tipo de título			
	Total	Doctorado	Maestría	Especialidad
Total de las instituciones de gestión privada	3.206	174	1.574	1.458
Total Universidades Privadas	3.007	172	1.423	1.412
Abierta Interamericana	23	-	16	7
Aconcagua	3	-	-	3
Adventista Plata	2	-	-	2
Argentina la Empresa	53	-	-	53
Argentina John F. Kennedy	19	6	9	4
Atlántida Argentina	-	-	-	-
Austral	457	3	101	353
Belgrano	202	24	103	75
Blas Pascal	0	-	-	-
CAECE	27	-	7	20
Católica Argentina	301	10	286	5
Católica de Córdoba	198	3	154	41
Católica de Cuyo	10	1	5	4
Católica de La Plata	13	-	13	-
Católica de Salta	16	-	10	6
Católica de Santa Fe	4	3	1	-
Católica de Santiago Estero	-	-	-	-
CEMA	246	4	-	242
Centro Educativo Latinoamericano	-	-	-	-
Champagnat	-	-	-	-
Ciencias Empresariales y Sociales	54	6	21	27
Cine	1	-	-	1
Concepción del Uruguay	-	-	-	-
Congreso	-	-	-	-
Cuenca Plata	88	-	88	-
Empresarial Siglo 21	11	-	-	11
Este	-	-	-	-
FASTA	-	-	-	-
Favaloro	132	-	102	30
Flores	1	1	-	-
Gastón Dachary	-	-	-	-
ISALUD	58	-	49	9
Juan Agustín Maza	3	-	3	0
Maimónides	177	12	156	9
Marina Mercante	-	-	-	-
Mendoza	54	2	-	52
Morón	29	3	24	2
Museo Social Argentino	53	41	6	6
Norte Santo Tomás Aquino	1	-	-	1
Notarial Argentina	11	-	10	1
Palermo	90	7	-	83
Salvador	199	42	128	29
San Andrés	212	3	97	112
San Pablo - T	-	-	-	-
Torcuato Di Tella	259	1	34	224
Total Institutos Universitarios Privados	199	2	151	46
CEMIC	34	-	34	-
Cs. la Salud la Fundación Barceló	32	-	21	11
Escuela Argentina de Negocios	-	-	-	-
Escuela Medicina Hospital Italiano	12	-	12	-
Escuela de Teología	-	-	-	-
ESEADE	5	-	-	5
Gran Rosario	-	-	-	-
ISEDET	2	1	-	1
Italiano Rosario	9	1	7	1
ITBA	96	-	70	26
Salud Mental la APdeBA	9	-	7	2

Fuente: Departamento de Información Universitaria - SPU

Cuadro 3.2.6 · Egresados de títulos de posgrado por tipo de título. Instituciones de gestión internacional. Año 2011

	Tipo de título			
	Total	Doctorado	Maestría	Especialidad
Total de las Instituciones Internacionales	1.587	24	1.479	84
FLACSO	1.587	24	1.479	84

Fuente: Departamento de Información Universitaria - SPU

Cuadro 3.2.7 · Egresados de títulos de posgrado por tipo de título. Instituciones de gestión extranjera. Año 2011

	Tipo de título			
	Total	Doctorado	Maestría	Especialidad
Total de las Instituciones Extranjeras	29	-	29	-
Bologna	29	-	29	-

Fuente: Departamento de Información Universitaria - SPU



ANUARIO 2011
Estadísticas Universitarias

Capítulo 4

Recursos Humanos del Sistema Universitario Nacional

4. Recursos Humanos del Sistema Universitario Nacional

ÁREA DE RECURSOS HUMANOS DEL SISTEMA UNIVERSITARIO NACIONAL

Coordinadora: Lic. María Belén Medrano

Equipo Técnico: Marisol Acosta, Antonella Godino, Lic. Laura Carolina Mendez, Lic. Juan Marcos Oudín, Cdora. Melina Alejandra Tchintchinian.

Ubicación Física: Pizzurno 935, 2do Piso, Oficina 207, Ciudad Autónoma de Buenos Aires (C1020ACA)

Correo electrónico: rhun@me.gov.ar

Descripción

El Área de Recursos humanos del Sistema Universitario Nacional funciona en la órbita de la Dirección Nacional de Presupuesto e Información Universitaria (DNPelU), y tiene a su cargo el relevamiento y análisis de la información de plantas de personal de las Universidades Nacionales a través del Sistema RHUN (Recursos Humanos de Universidades Nacionales), y el desarrollo de instrumentos e indicadores para la toma de decisiones relativas a políticas de recursos humanos dirigidas al Sistema Universitario Nacional.

En este capítulo se presenta la información estadística correspondiente a las plantas de personal docente, autoridades superiores y no docentes para el año 2011 de las Universidades Nacionales, incorporando un análisis comparativo para el período 2007-2011.

La información se presenta según cargos y dedicación, tanto para el total del Sistema como por Universidad. Se continúa con la perspectiva demográfica presentada en ediciones anteriores de género y edad.

Se presenta también la evolución salarial del escalafón docente universitario para el período 2001-2012, además de un gráfico comparativo de índices de salarios.

A continuación se presentan los principales datos del Área.

Cuadro 4.1 · Cantidad de personas clasificadas por escalafón, según Universidad. Año 2011

Institución	Total	Docentes Nivel Universitario	Docentes Nivel Preuniversitario	Autoridades Superiores	No Docentes
Total de las Instituciones	175.833	115.400	10.569	3.395	46.469
Total Universidades Nacionales	173.527	113.664	10.526	3.291	46.046
Buenos Aires	37.235	22.484	1.263	364	13.124
Catamarca	2.056	1.072	379	55	550
Centro	2.740	1.837	212	77	614
Chaco Austral	281	237	-	7	37
Chilecito	514	356	20	7	131
Comahue	3.444	2.512	-	66	866
Córdoba	11.898	7.398	833	98	3.569
Cuyo	6.428	3.772	1.171	89	1.396
Entre Ríos	2.139	1.515	-	76	548
Formosa	1.222	711	-	36	475
Gral. Sarmiento	822	552	-	13	257
Jujuy	1.522	972	114	28	408
La Matanza	2.528	2.074	-	60	394
La Pampa	1.651	1.131	89	44	387
La Plata	14.886	10.303	1.256	236	3.091
La Rioja	2.123	1.579	180	81	283
Lanús	996	672	-	13	311
Litoral	5.325	3.590	572	180	983
Lomas de Zamora	3.017	2.368	37	65	547
Lujan	2.327	1.395	143	164	625
Mar del Plata	4.436	3.347	158	74	857
Misiones	1.728	1.180	63	38	447
Moreno	233	132	-	19	82
Nordeste	5.198	3.317	56	107	1.718
Noroeste Buenos Aires	774	582	4	37	151
Oeste	101	67	-	4	30
Patagonia Austral	1.224	836	-	30	358
Patagonia San Juan Bosco	2.514	1.856	72	46	540
Quilmes	1.301	892	-	30	379
Río Cuarto	2.341	1.687	40	98	516
Río Negro	721	599	-	11	111
Rosario	9.860	5.930	1.024	409	2.497
Salta	2.206	1.447	177	42	540
San Juan	4.540	2.560	840	50	1.090
San Luis	2.600	1.556	274	44	726
San Martín	2.250	1.390	15	31	814
Santiago del Estero	1.376	849	61	40	426
Sur	3.420	2.329	507	73	511
Tecnológica	13.458	10.894	273	201	2.090
Tres de Febrero	1.022	778	-	8	236
Tucumán	8.322	4.385	693	110	3.134
Villa María	748	521	-	30	197
Total Institutos Universitarios	2.306	1.736	43	104	423
IUNA	2.306	1.736	43	104	423

Notas:

Se determinó la cantidad de personas que registran cargos en cada escalafón, excluyendo los cargos informados como de Situación Laboral inactiva.

No se incluyen los cargos informados como Estado Laboral "Becas y pasantías"

Los cargos liquidados mediante la modalidad de asociación o subrogancia entre dos cargos de distintas categorías y/o escalafones se computan en la categoría del cargo de mayor nivel.

Fuente:

Sistema RHUN (Recursos Humanos de Universidades Nacionales), correspondiente al mes de septiembre 2011.

Área de Recursos Humanos de las Universidades Nacionales. Dirección Nacional de Presupuesto e Información Universitaria

Cuadro 4.2 - Cantidad de personas clasificadas por escalafón y sexo, según Universidad. Año 2011

Institución	Total		Docentes Nivel Universitario		Docentes Nivel Preuniversitario		Autoridades Superiores		No Docentes	
	F	M	F	M	F	M	F	M	F	M
Total de las Instituciones	87.432	88.401	56.076	59.324	6.384	4.185	1.360	2.035	23.612	22.857
Total Universidades Nacionales	86.247	87.280	55.168	58.496	6.361	4.165	1.317	1.974	23.401	22.645
Buenos Aires	19.764	17.471	11.688	10.796	732	531	128	236	7.216	5.908
Catamarca	1.024	1.032	560	512	209	170	29	26	226	324
Centro	1.445	1.295	933	904	165	47	32	45	315	299
Chaco Austral	146	135	128	109	-	-	2	5	16	21
Chilecito	224	290	161	195	10	10	-	7	53	78
Comahue	1.868	1.576	1.397	1.115	-	-	30	36	441	425
Córdoba	6.174	5.724	3.650	3.748	449	384	39	59	2.036	1.533
Cuyo	3.501	2.927	1.973	1.799	816	355	38	51	674	722
Entre Ríos	1.117	1.022	783	732	-	-	29	47	305	243
Formosa	569	653	364	347	-	-	8	28	197	278
Gral. Sarmiento	428	394	273	279	-	-	2	11	153	104
Jujuy	714	808	511	461	55	59	16	12	132	276
La Matanza	997	1.531	809	1.265	-	-	14	46	174	220
La Pampa	829	822	525	606	66	23	17	27	221	166
La Plata	7.542	7.344	5.015	5.288	866	390	111	125	1.550	1.541
La Rioja	1.063	1.060	832	747	107	73	28	53	96	187
Lanús	434	562	284	388	-	-	4	9	146	165
Litoral	2.668	2.657	1.801	1.789	242	330	83	97	542	441
Lomas de Zamora	1.312	1.705	959	1.409	17	20	14	51	322	225
Lujan	1.209	1.118	723	672	72	71	90	74	324	301
Mar del Plata	2.511	1.925	1.855	1.492	108	50	34	40	514	343
Misiones	852	876	585	595	30	33	10	28	227	220
Moreno	119	114	64	68	-	-	8	11	47	35
Nordeste	2.385	2.813	1.624	1.693	15	41	39	68	707	1.011
Noroeste Buenos Aires	324	450	235	347	1	3	18	19	70	81
Oeste	53	48	37	30	-	-	-	4	16	14
Patagonia Austral	681	543	455	381	-	-	20	10	206	152
Patagonia San Juan Bosco	1.260	1.254	889	967	51	21	23	23	297	243
Quilmes	563	738	375	517	-	-	5	25	183	196
Río Cuarto	1.164	1.177	883	804	40	-	45	53	196	320
Río Negro	368	353	305	294	-	-	3	8	60	51
Rosario	5.172	4.688	3.165	2.765	524	500	180	229	1.303	1.194
Salta	1.170	1.036	799	648	109	68	23	19	239	301
San Juan	2.309	2.231	1.310	1.250	527	313	22	28	450	640
San Luis	1.457	1.143	873	683	208	66	22	22	354	372
San Martín	955	1.295	545	845	5	10	6	25	399	415
Santiago del Estero	594	782	373	476	21	40	16	24	184	242
Sur	1.900	1.520	1.196	1.133	383	124	42	31	279	232
Tecnológica	4.532	8.926	3.277	7.617	139	134	35	166	1.081	1.009
Tres de Febrero	460	562	346	432	-	-	-	8	114	122
Tucumán	4.044	4.278	2.367	2.018	394	299	41	69	1.242	1.892
Villa María	346	402	241	280	-	-	11	19	94	103
Total Institutos Universitarios	1.185	1.121	908	828	23	20	43	61	211	212
IUNA	1.185	1.121	908	828	23	20	43	61	211	212

Notas:

Se determinó la cantidad de personas que registran cargos en cada escalafón, excluyendo los cargos informados como de Situación Laboral inactiva.

No se incluyen los cargos informados como Estado Laboral "Becas y pasantías"

Los cargos liquidados mediante la modalidad de asociación o subrogancia entre dos cargos de distintas categorías y/o escalafones se computan en la categoría del cargo de mayor nivel.

Fuente:

Sistema RHUN (Recursos Humanos de Universidades Nacionales), correspondiente al mes de septiembre 2011.

Área de Recursos Humanos de las Universidades Nacionales. Dirección Nacional de Presupuesto e Información Universitaria

Cuadro 4.3 - Edad promedio del personal por escalafón, según Universidad. Año 2011

Institución	Total	Docentes Nivel Universitario	Docentes Nivel Preuniversitario	Autoridades Superiores	No Docentes
Total de las Instituciones	46	46	48	48	45
Total Universidades Nacionales	46	46	48	48	45
Buenos Aires	45	46	45	51	44
Catamarca	47	46	48	52	47
Centro	44	44	36	49	45
Chaco Austral	42	40	-	45	48
Chilecito	43	44	41	59	40
Comahue	45	45	-	49	46
Córdoba	46	46	49	53	46
Cuyo	48	48	46	54	48
Entre Ríos	46	47	-	48	43
Formosa	47	50	-	49	42
Gral. Sarmiento	40	41	-	46	38
Jujuy	48	47	54	54	47
La Matanza	44	45	-	54	40
La Pampa	46	46	44	49	47
La Plata	46	45	47	43	46
La Rioja	40	40	39	44	41
Lanús	45	48	-	61	39
Litoral	44	43	46	46	46
Lomas de Zamora	47	48	42	49	44
Lujan	46	48	51	48	42
Mar del Plata	46	46	47	52	46
Misiones	47	47	46	46	48
Moreno	45	43	-	51	47
Nordeste	47	47	54	52	47
Noroeste Buenos Aires	43	44	44	43	38
Oeste	38	40	-	47	34
Patagonia Austral	41	42	-	46	39
Patagonia San Juan Bosco	47	47	43	50	46
Quilmes	43	44	-	49	39
Río Cuarto	46	45	42	46	48
Río Negro	42	43	-	57	39
Rosario	47	48	47	41	46
Salta	47	46	47	54	48
San Juan	51	48	54	53	53
San Luis	45	44	47	50	46
San Martín	45	48	56	55	41
Santiago del Estero	46	47	46	49	46
Sur	45	43	51	51	45
Tecnológica	48	48	51	50	44
Tres de Febrero	45	47	-	59	40
Tucumán	47	46	50	53	46
Villa María	44	46	-	50	40
Total Institutos Universitarios	48	48	60	48	44
IUNA	48	48	60	48	44

Notas:

Se determinó la edad promedio del personal que registra cargos en cada escalafón, excluyendo los cargos informados como de Situación Laboral inactiva.

No se incluyen los cargos informados como Estado Laboral "Becas y pasantías"

Los cargos liquidados mediante la modalidad de asociación o subrogancia entre dos cargos de distintas categorías y/o escalafones se computan en la categoría del cargo de mayor nivel.

Fuente:

Sistema RHUN (Recursos Humanos de Universidades Nacionales), correspondiente al mes de septiembre 2011.

Cuadro 4.4 · Cantidad de cargos clasificados por dedicación y categoría, según Universidad. Escalafón Docente Universitario. Año 2011

Institución	Total Cargos Docentes Universitarios	Exclusiva						Semi Exclusiva						Simple						
		Total	Titular	Asociado	Adjunto	JTP	Ayudante 1º	Total	Titular	Asociado	Adjunto	JTP	Ayudante 1º	Total	Titular	Asociado	Adjunto	JTP	Ayudante 1º	Ayudante 2º
Total de las Instituciones	162.614	20.355	4.702	2.166	6.570	4.901	2.016	30.461	4.281	1.114	7.829	11.226	6.011	105.992	8.084	2.883	22.068	27.674	34.371	10.912
Total Universidades Nacionales	159.898	20.323	4.681	2.165	6.566	4.897	2.014	30.219	4.171	1.106	7.758	11.181	6.003	103.617	7.586	2.862	21.407	27.063	33.826	10.873
Buenos Aires	30.362	2.478	340	216	653	844	425	3.029	485	132	664	979	769	24.827	940	298	4.259	4.999	10.292	4.039
Catamarca	1.206	307	247	2	34	21	3	410	152	6	97	110	45	489	143	5	70	96	128	47
Centro de la PBA	2.410	640	104	64	205	160	107	390	37	9	98	115	131	1.061	74	37	166	244	455	85
Chaco Austral	338	40	13	-	12	15	-	6	1	-	2	3	-	292	24	-	62	204	-	2
Chilecito	402	55	30	3	10	11	1	130	29	2	58	35	6	216	39	3	50	79	45	-
Comahue	3.254	570	68	54	295	111	42	814	19	21	249	189	336	1.810	10	17	291	334	1.005	153
Córdoba	10.137	1.481	376	182	492	349	82	3.371	561	57	853	1.764	136	5.204	358	53	728	2.544	829	692
Cuyo	4.689	748	377	76	152	114	29	1.950	408	77	492	825	148	1.967	254	83	301	968	269	92
Entre Ríos	2.423	217	82	20	45	55	15	947	221	64	223	310	129	1.232	213	72	163	345	331	108
Formosa	1.273	100	61	2	26	10	1	350	86	3	142	118	1	823	122	4	243	403	51	-
Gral. Sarmiento	572	288	13	30	88	74	83	92	3	4	33	35	17	-	-	-	-	-	-	-
Jujuy	1.320	240	78	2	110	41	9	521	41	4	140	172	164	552	32	3	99	81	290	47
La Matanza	2.111	459	58	-	182	127	92	825	59	41	180	237	308	683	26	12	114	155	207	169
La Pampa	1.923	284	19	32	137	71	25	374	25	14	116	108	111	1.265	96	40	289	272	525	43
La Plata	14.900	1.592	452	45	525	347	223	2.323	315	13	516	626	853	10.839	630	40	1.594	1.792	5.751	1.032
La Rioja	2.166	72	23	4	9	4	32	1.109	212	30	329	296	242	985	146	18	306	197	202	116
Lanús	807	40	6	7	13	12	2	229	57	56	54	49	13	361	107	83	77	72	22	-
Litoral	4.694	589	106	81	194	159	49	1.087	138	51	268	485	145	2.159	192	56	367	871	582	91
Lomas de Zamora	4.055	111	24	12	29	32	14	164	56	9	57	33	9	3.574	349	141	1.447	710	747	180
Luján	1.870	288	31	29	146	67	15	422	10	10	162	139	101	955	26	17	190	236	396	90
Mar del Plata	5.009	663	106	66	246	162	83	632	83	5	165	198	181	3.140	198	21	450	507	1.664	300
Misiones	1.679	300	118	5	96	66	15	476	100	6	112	179	79	872	56	4	252	221	283	56
Moreno	143	-	-	-	-	-	-	3	-	-	3	-	-	31	8	5	13	4	1	-
Nordeste	4.581	558	191	-	148	147	72	187	51	-	42	74	20	3.717	377	-	682	1.238	1.195	225
Noroeste de la PBA	664	17	9	-	5	2	1	119	14	7	43	32	23	436	49	26	137	91	133	-
Oeste	68	-	-	-	-	-	-	7	-	-	3	3	1	11	1	-	1	7	-	2
Patagonia Austral	1.093	194	12	28	114	31	9	262	5	10	105	83	59	632	13	6	162	133	282	36
Patagonia S.J. Bosco	3.286	258	48	54	108	46	2	458	24	34	193	163	44	1.859	32	56	480	583	562	146
Quilmes	921	240	57	42	77	64	-	140	8	12	46	65	9	502	17	40	146	277	22	-
Río Cuarto	1.975	817	56	168	273	185	135	615	11	31	99	170	304	441	12	6	34	70	235	84
Río Negro	599	106	13	17	52	17	7	181	4	9	60	67	41	312	12	13	66	108	113	-
Rosario	9.041	996	243	152	267	262	72	2.136	314	53	462	999	308	5.784	534	48	959	2.771	1.043	429
Salta	1.794	431	51	32	158	167	23	787	16	19	192	401	159	576	14	12	100	172	153	125
San Juan	3.510	934	490	94	206	137	7	1.036	263	55	274	420	24	1.540	267	43	222	661	91	256
San Luis	1.642	819	108	94	283	221	113	452	1	5	102	89	255	349	6	5	35	48	93	162
San Martín	1.683	125	35	27	43	16	4	238	56	30	101	39	12	907	153	41	355	188	146	24
Santiago del Estero	1.060	363	31	44	149	82	57	263	5	7	77	69	105	420	12	12	107	41	54	194
Sur	2.975	662	84	102	238	173	65	276	4	26	76	85	85	1.765	30	28	238	271	925	273
Tecnológica Nacional	20.722	658	226	98	203	111	20	658	146	77	218	161	56	19.226	1.878	1.459	5.903	4.672	4.376	938
Tres de Febrero	833	105	56	13	27	9	-	165	67	-	59	37	2	194	95	-	45	31	11	12
Tucumán	5.087	1.371	213	263	469	351	75	2.290	69	113	503	1.118	487	1.404	31	50	159	287	256	621
Villa María	621	107	26	5	47	24	5	295	15	4	90	101	85	205	10	5	45	80	61	4
Total Institutos Universitarios	2.716	32	21	1	4	4	2	242	110	8	71	45	8	2.375	498	21	661	611	545	39
IUNA	2.716	32	21	1	4	4	2	242	110	8	71	45	8	2.375	498	21	661	611	545	39

Continúa en la página siguiente >

◀ Continúa de la página anterior

Institución	Otros							
	Total	Ad Honorem	Jefe de Laboratorio	Jefe Bedel 1°	Jefe Bedel 2°	Bedel	Contratos	Horas Cátedra Universitarias
Total de las Instituciones	5.806	1.972	25	8	13	310	3.032	446
Total Universidades Nacionales	5.739	1.905	25	8	13	310	3.032	446
Buenos Aires	28	-	-	-	-	-	28	-
Catamarca	-	-	-	-	-	-	-	-
Centro de la PBA	319	239	-	-	-	15	65	-
Chaco Austral	-	-	-	-	-	-	-	-
Chilecito	1	1	-	-	-	-	-	-
Comahue	60	29	-	-	-	-	31	-
Córdoba	81	-	-	-	-	-	81	-
Cuyo	24	-	-	-	-	-	24	-
Entre Ríos	27	-	-	-	-	-	27	-
Formosa	-	-	-	-	-	-	-	-
Gral. Sarmiento	192	-	-	-	-	-	192	-
Jujuy	7	2	-	-	-	-	5	-
La Matanza	144	123	-	-	-	21	-	-
La Pampa	-	-	-	-	-	-	-	-
La Plata	146	-	-	-	-	-	146	-
La Rioja	-	-	-	-	-	-	-	-
Lanús	177	28	-	-	-	-	149	-
Litoral	859	-	-	-	-	-	859	-
Lomas de Zamora	206	47	-	-	-	10	149	-
Luján	205	187	-	-	-	9	9	-
Mar del Plata	574	355	2	-	-	-	217	-
Misiones	31	-	-	-	-	-	-	31
Moreno	109	16	-	-	-	-	93	-
Nordeste	119	-	-	-	-	119	-	-
Noroeste de la PBA	92	52	-	-	-	-	39	1
Oeste	50	-	-	-	-	-	-	50
Patagonia Austral	5	-	-	-	-	-	1	4
Patagonia S.J. Bosco	711	672	-	-	-	-	39	-
Quilmes	39	1	-	-	-	-	38	-
Río Cuarto	102	-	-	-	-	-	-	102
Río Negro	-	-	-	-	-	-	-	-
Rosario	125	-	-	-	-	-	125	-
Salta	-	-	-	-	-	-	-	-
San Juan	-	-	-	-	-	-	-	-
San Luis	22	-	-	-	-	-	22	-
San Martín	413	126	-	-	-	-	72	215
Santiago del Estero	14	-	-	-	-	-	-	14
Sur	272	26	-	-	-	-	230	16
Tecnológica Nacional	180	-	23	8	13	136	-	-
Tres de Febrero	369	-	-	-	-	-	369	-
Tucumán	22	-	-	-	-	-	22	-
Villa María	14	1	-	-	-	-	-	13
Total Institutos Universitarios	67	67	-	-	-	-	-	-
IUNA	67	67	-	-	-	-	-	-

Notas:

Dentro de la dedicación Semiexclusiva se incluyen los cargos informados en la dedicación tiempo completo (Universidades: La Matanza, Lanús, Noroeste de la PBA, San Luis, Santiago del Estero, Tres de Febrero, Villa María).

No se incluyen los cargos informados como de Situación Laboral inactiva y los informados con estado laboral becas o pasantías. Se toman en cuenta los campos "categoría equivalente" y "dedicación equivalente".

Los cargos liquidados mediante la modalidad de asociación o subrogancia entre dos cargos de distintas categorías y/o escalafones se computan en la categoría del cargo de mayor nivel.

Fuente:

Sistema RHUN (Recursos Humanos de Universidades Nacionales), correspondiente al mes de septiembre 2011.

Área de Recursos Humanos de las Universidades Nacionales. Dirección Nacional de Presupuesto e Información Universitaria

Cuadro 4.5 · Cantidad de cargos con dedicación exclusiva y variación porcentual, según Universidad. Escalafón Docente Universitario. Período 2007-2011

Institución	Dedicación Exclusiva					Variaciones en %				
	2007	2008	2009	2010	2011	2007/2008	2008/2009	2009/2010	2010/2011	2007/2011
Total de las Instituciones	17.928	18.641	19.461	19.931	20.355	4,0	4,4	2,4	2,1	13,5
Total Universidades Nacionales	17.869	18.550	19.436	19.902	20.323	3,8	4,8	2,4	2,1	13,7
Buenos Aires	2.467	2.449	2.466	2.472	2.478	-0,7	0,7	0,2	0,2	0,4
Catamarca	318	308	314	307	307	-3,1	1,9	-2,2	-	-3,5
Centro de la PBA	483	551	648	625	640	14,1	17,6	-3,5	2,4	32,5
Chaco Austral	-	-	-	36	40	-	-	-	11,1	-
Chilecito	33	36	43	44	55	9,1	19,4	2,3	25,0	66,7
Comahue	624	580	587	608	570	-7,1	1,2	3,6	-6,3	-8,7
Córdoba	1.365	1.375	1.466	1.497	1.481	0,7	6,6	2,1	-1,1	8,5
Cuyo	526	690	689	724	748	31,2	-0,1	5,1	3,3	42,2
Entre Ríos	184	187	186	195	217	1,6	-0,5	4,8	11,3	17,9
Formosa	96	97	97	98	100	1,0	-	1,0	2,0	4,2
Gral. Sarmiento	191	240	248	286	288	25,7	3,3	15,3	0,7	50,8
Jujuy	184	222	181	236	240	20,7	-18,5	30,4	1,7	30,4
La Matanza	340	372	409	425	459	9,4	9,9	3,9	8,0	35,0
La Pampa	206	257	255	264	284	24,8	-0,8	3,5	7,6	37,9
La Plata	1.312	1.460	1.504	1.566	1.592	11,3	3,0	4,1	1,7	21,3
La Rioja	52	48	45	42	72	-7,7	-6,3	-6,7	71,4	38,5
Lanús	43	5	13	28	40	-88,4	160,0	115,4	42,9	-7,0
Litoral	564	586	605	578	589	3,9	3,2	-4,5	1,9	4,4
Lomas de Zamora	78	70	102	112	111	-10,3	45,7	9,8	-0,9	42,3
Luján	241	260	271	284	288	7,9	4,2	4,8	1,4	19,5
Mar del Plata	678	680	712	680	663	0,3	4,7	-4,5	-2,5	-2,2
Misiones	256	263	276	292	300	2,7	4,9	5,8	2,7	17,2
Moreno	-	-	-	-	-	-	-	-	-	-
Nordeste	580	596	595	556	558	2,8	-0,2	-6,6	0,4	-3,8
Noroeste de la PBA	159	9	9	11	17	-94,3	-	22,2	54,5	-89,3
Oeste	-	-	-	-	-	-	-	-	-	-
Patagonia Austral	16	195	195	195	194	1.118,8	-	-	-0,5	1.112,5
Patagonia S.J. Bosco	160	175	180	258	258	9,4	2,9	43,3	-	61,3
Quilmes	170	182	454	219	240	7,1	149,5	-51,8	9,6	41,2
Río Cuarto	772	779	778	789	817	0,9	-0,1	1,4	3,5	5,8
Río Negro	-	-	-	71	106	-	-	-	49,3	-
Rosario	864	887	935	947	996	2,7	5,4	1,3	5,2	15,3
Salta	399	415	423	427	431	4,0	1,9	0,9	0,9	8,0
San Juan	843	839	867	914	934	-0,5	3,3	5,4	2,2	10,8
San Luis	718	710	725	816	819	-1,1	2,1	12,6	0,4	14,1
San Martín	72	86	107	118	125	19,4	24,4	10,3	5,9	73,6
Santiago del Estero	302	300	309	319	363	-0,7	3,0	3,2	13,8	20,2
Sur	610	637	637	653	662	4,4	-	2,5	1,4	8,5
Tecnológica Nacional	527	528	599	629	658	0,2	13,4	5,0	4,6	24,9
Tres de Febrero	36	51	75	87	105	41,7	47,1	16,0	20,7	191,7
Tucumán	1.315	1.328	1.333	1.393	1.371	1,0	0,4	4,5	-1,6	4,3
Villa María	85	97	98	101	107	14,1	1,0	3,1	5,9	25,9
Total Institutos Universitarios	59	91	25	29	32	54,2	-72,5	16,0	10,3	-45,8
IUNA	59	91	25	29	32	54,2	-72,5	16,0	10,3	-45,8

Nota:

No se incluyen los cargos informados como Estado Laboral "Becas y pasantías"

Desde el año 2010 se dispone de información relativa a la asociación/subrogancia entre los cargos de distintas categorías y/o escalafones, computándose en la categoría del cargo de mayor nivel.

Fuente:

Para los Años 2007 a 2010: Anuario 2010 de Estadísticas Universitarias.

Para el año 2011: Sistema RHUN (Recursos Humanos de Universidades Nacionales), correspondiente al mes de septiembre 2011.

Área de Recursos Humanos de las Universidades Nacionales. Dirección Nacional de Presupuesto e Información Universitaria

Cuadro 4.6 · Cantidad de cargos con dedicación semiexclusiva y variación porcentual, según Universidad. Escalafón Docente Universitario. Período 2007-2011

Institución	Dedicación Semiexclusiva					Variaciones en %				
	2007	2008	2009	2010	2011	2007/2008	2008/2009	2009/2010	2010/2011	2007/2011
Total de las Instituciones	28.631	28.711	29.256	29.557	30.461	0,3	1,9	1,0	3,1	6,4
Total Universidades Nacionales	28.503	28.561	29.006	29.327	30.219	0,2	1,6	1,1	3,0	6,0
Buenos Aires	2.905	2.912	2.926	2.960	3.029	0,2	0,5	1,2	2,3	4,3
Catamarca	409	406	405	394	410	-0,7	-0,2	-2,7	4,1	0,2
Centro de la PBA	497	455	427	379	390	-8,5	-6,2	-11,2	2,9	-21,5
Chaco Austral	-	-	-	6	6	-	-	-	-	-
Chilecito	88	104	116	138	130	18,2	11,5	19,0	-5,8	47,7
Comahue	704	711	750	811	814	1,0	5,5	8,1	0,4	15,6
Córdoba	3.122	3.114	3.249	3.281	3.371	-0,3	4,3	1,0	2,7	8,0
Cuyo	2.019	1.908	1.905	1.852	1.950	-5,5	-0,2	-2,8	5,3	-3,4
Entre Ríos	1.007	1.015	992	1.017	947	0,8	-2,3	2,5	-6,9	-6,0
Formosa	311	340	345	347	350	9,3	1,5	0,6	0,9	12,5
Gral. Sarmiento	55	79	96	81	92	43,6	21,5	-15,6	13,6	67,3
Jujuy	483	520	507	492	521	7,7	-2,5	-3,0	5,9	7,9
La Matanza	621	642	673	739	825	3,4	4,8	9,8	11,6	32,9
La Pampa	318	362	342	345	374	13,8	-5,5	0,9	8,4	17,6
La Plata	2.056	2.109	2.212	2.286	2.323	2,6	4,9	3,3	1,6	13,0
La Rioja	756	846	886	1.001	1.109	11,9	4,7	13,0	10,8	46,7
Lanús	74	123	167	202	229	66,2	35,8	21,0	13,4	209,5
Litoral	1.123	1.153	1.136	1.103	1.087	2,7	-1,5	-2,9	-1,5	-3,2
Lomas de Zamora	129	110	113	113	164	-14,7	2,7	-	45,1	27,1
Luján	398	395	400	404	422	-0,8	1,3	1,0	4,5	6,0
Mar del Plata	655	646	645	650	632	-1,4	-0,2	0,8	-2,8	-3,5
Misiones	439	436	450	467	476	-0,7	3,2	3,8	1,9	8,4
Moreno	-	-	-	-	3	-	-	-	-	-
Nordeste	204	208	197	192	187	2,0	-5,3	-2,5	-2,6	-8,3
Noroeste de la PBA	29	68	84	103	119	134,5	23,5	22,6	15,5	310,3
Oeste	-	-	-	-	7	-	-	-	-	-
Patagonia Austral	379	242	233	253	262	-36,1	-3,7	8,6	3,6	-30,9
Patagonia S.J. Bosco	703	705	601	477	458	0,3	-14,8	-20,6	-4,0	-34,9
Quilmes	45	79	108	111	140	75,6	36,7	2,8	26,1	211,1
Río Cuarto	567	567	583	610	615	-	2,8	4,6	0,8	8,5
Río Negro	-	-	-	123	181	-	-	-	47,2	-
Rosario	1.899	1.986	2.101	2.098	2.136	4,6	5,8	-0,1	1,8	12,5
Salta	707	714	738	753	787	1,0	3,4	2,0	4,5	11,3
San Juan	1.124	1.108	1.096	1.046	1.036	-1,4	-1,1	-4,6	-1,0	-7,8
San Luis	439	422	443	420	452	-3,9	5,0	-5,2	7,6	3,0
San Martín	218	250	233	234	238	14,7	-6,8	0,4	1,7	9,2
Santiago del Estero	249	243	240	233	263	-2,4	-1,2	-2,9	12,9	5,6
Sur	270	259	259	259	276	-4,1	-	-	6,6	2,2
Tecnológica Nacional	1.006	763	734	653	658	-24,2	-3,8	-11,0	0,8	-34,6
Tres de Febrero	2.162	67	113	140	165	-96,9	68,7	23,9	17,9	-92,4
Tucumán	66	2.213	2.210	2.262	2.290	3.253,0	-0,1	2,4	1,2	3.369,7
Villa María	267	281	291	292	295	5,2	3,6	0,3	1,0	10,5
Total Institutos Universitarios	128	150	250	230	242	17,2	66,7	-8,0	5,2	89,1
IUNA	128	150	250	230	242	17,2	66,7	-8,0	5,2	89,1

Nota:

No se incluyen los cargos informados como Estado Laboral "Becas y pasantías"

Desde el año 2010 se dispone de información relativa a la asociación/subrogancia entre los cargos de distintas categorías y/o escalafones, computándose en la categoría del cargo de mayor nivel.

Fuente:

Para los Años 2007 a 2010: Anuario 2010 de Estadísticas Universitarias.

Para el año 2011: Sistema RHUN (Recursos Humanos de Universidades Nacionales), correspondiente al mes de septiembre 2011.

Área de Recursos Humanos de las Universidades Nacionales. Dirección Nacional de Presupuesto e Información Universitaria

Cuadro 4.7 · Cantidad de cargos con dedicación simple y variación porcentual, según Universidad. Escalafón Docente Universitario. Período 2007-2011

Institución	Dedicación Simple					Variaciones en %				
	2007	2008	2009	2010	2011	2007/2008	2008/2009	2009/2010	2010/2011	2007/2011
Total de las Instituciones	88.567	95.415	98.266	102.097	105.992	7,7	3,0	3,9	3,8	19,7
Total Universidades Nacionales	86.675	93.433	96.151	99.894	103.617	7,8	2,9	3,9	3,7	19,5
Buenos Aires	21.086	22.568	23.299	23.953	24.827	7,0	3,2	2,8	3,6	17,7
Catamarca	384	417	435	465	489	8,6	4,3	6,9	5,2	27,3
Centro de la PBA	744	841	801	1.038	1.061	13,0	-4,8	29,6	2,2	42,6
Chaco Austral	-	-	-	235	292	-	-	-	24,3	-
Chilecito	116	130	149	196	216	12,1	14,6	31,5	10,2	86,2
Comahue	1.203	1.307	1.439	1.728	1.810	8,6	10,1	20,1	4,7	50,5
Córdoba	4.695	4.733	4.954	5.038	5.204	0,8	4,7	1,7	3,3	10,8
Cuyo	1.659	1.693	1.720	1.875	1.967	2,0	1,6	9,0	4,9	18,6
Entre Ríos	1.118	1.179	1.216	1.207	1.232	5,5	3,1	-0,7	2,1	10,2
Formosa	671	727	758	776	823	8,3	4,3	2,4	6,1	22,7
Gral. Sarmiento	-	-	-	-	-	-	-	-	-	-
Jujuy	372	445	516	452	552	19,6	16,0	-12,4	22,1	48,4
La Matanza	391	440	521	675	683	12,5	18,4	29,6	1,2	74,7
La Pampa	929	1.123	1.158	1.236	1.265	20,9	3,1	6,7	2,3	36,2
La Plata	9.459	10.246	10.390	10.572	10.839	8,3	1,4	1,8	2,5	14,6
La Rioja	561	602	701	823	985	7,3	16,4	17,4	19,7	75,6
Lanús	204	249	322	356	361	22,1	29,3	10,6	1,4	77,0
Litoral	1.815	1.938	1.956	2.016	2.159	6,8	0,9	3,1	7,1	19,0
Lomas de Zamora	2.186	3.371	2.706	3.086	3.574	54,2	-19,7	14,0	15,8	63,5
Luján	808	862	911	918	955	6,7	5,7	0,8	4,0	18,2
Mar del Plata	2.895	2.929	2.940	3.030	3.140	1,2	0,4	3,1	3,6	8,5
Misiones	782	772	802	855	872	-1,3	3,9	6,6	2,0	11,5
Moreno	-	-	-	-	31	-	-	-	-	-
Nordeste	3.667	3.735	3.806	3.557	3.717	1,9	1,9	-6,5	4,5	1,4
Noroeste de la PBA	228	417	450	446	436	82,9	7,9	-0,9	-2,2	91,2
Oeste	-	-	-	-	11	-	-	-	-	-
Patagonia Austral	428	443	523	586	632	3,5	18,1	12,0	7,8	47,7
Patagonia S.J. Bosco	1.706	1.739	1.789	1.787	1.859	1,9	2,9	-0,1	4,0	9,0
Quilmes	33	311	148	462	502	842,4	-52,4	212,2	8,7	1.421,2
Río Cuarto	388	409	454	465	441	5,4	11,0	2,4	-5,2	13,7
Río Negro	-	-	-	273	312	-	-	-	14,3	-
Rosario	4.819	5.242	5.545	5.559	5.784	8,8	5,8	0,3	4,0	20,0
Salta	412	453	479	496	576	10,0	5,7	3,5	16,1	39,8
San Juan	1.357	1.354	1.413	1.454	1.540	-0,2	4,4	2,9	5,9	13,5
San Luis	253	262	281	311	349	3,6	7,3	10,7	12,2	37,9
San Martín	629	659	763	857	907	4,8	15,8	12,3	5,8	44,2
Santiago del Estero	363	384	400	417	420	5,8	4,2	4,2	0,7	15,7
Sur	1.498	1.554	1.631	1.711	1.765	3,7	5,0	4,9	3,2	17,8
Tecnológica Nacional	17.424	18.382	19.147	19.253	19.226	5,5	4,2	0,6	-0,1	10,3
Tres de Febrero	93	120	133	167	194	29,0	10,8	25,6	16,2	108,6
Tucumán	1.209	1.289	1.378	1.417	1.404	6,6	6,9	2,8	-0,9	16,1
Villa María	90	108	117	146	205	20,0	8,3	24,8	40,4	127,8
Total Institutos Universitarios	1.892	1.982	2.115	2.203	2.375	4,8	6,7	4,2	7,8	25,5
IUNA	1.892	1.982	2.115	2.203	2.375	4,8	6,7	4,2	7,8	25,5

Nota:

No se incluyen los cargos informados como Estado Laboral "Becas y pasantías"

Desde el año 2010 se dispone de información relativa a la asociación/subrogancia entre los cargos de distintas categorías y/o escalafones, computándose en la categoría del cargo de mayor nivel.

Fuente:

Para los Años 2007 a 2010: Anuario 2010 de Estadísticas Universitarias.

Para el año 2011: Sistema RHUN (Recursos Humanos de Universidades Nacionales), correspondiente al mes de septiembre 2011.

Área de Recursos Humanos de las Universidades Nacionales. Dirección Nacional de Presupuesto e Información Universitaria

Cuadro 4.8 · Cantidad de cargos con dedicación exclusiva, semiexclusiva, o simple y variación porcentual, según Universidad. Escalafón Docente Universitario. Período 2007-2011

Institución	Dedicación Exclusiva, Semiexclusiva o Simple					Variaciones en %				
	2007	2008	2009	2010	2011	2007/2008	2008/2009	2009/2010	2010/2011	2007/2011
Total de las Instituciones	135.126	142.767	147.000	151.585	156.808	5,7	3,0	3,1	3,4	16,0
Total Universidades Nacionales	133.047	140.544	144.610	149.123	154.159	5,6	2,9	3,1	3,4	15,9
Buenos Aires	26.458	27.929	28.691	29.385	30.334	5,6	2,7	2,4	3,2	14,6
Catamarca	1.111	1.131	1.154	1.166	1.206	1,8	2,0	1,0	3,4	8,6
Centro de la PBA	1.724	1.847	1.876	2.042	2.091	7,1	1,6	8,8	2,4	21,3
Chaco Austral	-	-	-	277	338	-	-	-	22,0	-
Chilecito	237	270	308	378	401	13,9	14,1	22,7	6,1	69,2
Comahue	2.531	2.598	2.776	3.147	3.194	2,6	6,9	13,4	1,5	26,2
Córdoba	9.182	9.222	9.669	9.816	10.056	0,4	4,8	1,5	2,4	9,5
Cuyo	4.204	4.291	4.314	4.451	4.665	2,1	0,5	3,2	4,8	11,0
Entre Ríos	2.309	2.381	2.394	2.419	2.396	3,1	0,5	1,0	-1,0	3,8
Formosa	1.078	1.164	1.200	1.221	1.273	8,0	3,1	1,8	4,3	18,1
Gral. Sarmiento	246	319	344	367	380	29,7	7,8	6,7	3,5	54,5
Jujuy	1.039	1.187	1.204	1.180	1.313	14,2	1,4	-2,0	11,3	26,4
La Matanza	1.352	1.454	1.603	1.839	1.967	7,5	10,2	14,7	7,0	45,5
La Pampa	1.453	1.742	1.755	1.845	1.923	19,9	0,7	5,1	4,2	32,3
La Plata	12.827	13.815	14.106	14.424	14.754	7,7	2,1	2,3	2,3	15,0
La Rioja	1.369	1.496	1.632	1.866	2.166	9,3	9,1	14,3	16,1	58,2
Lanús	321	377	502	586	630	17,4	33,2	16,7	7,5	96,3
Litoral	3.502	3.677	3.697	3.697	3.835	5,0	0,5	-	3,7	9,5
Lomas de Zamora	2.393	3.551	2.921	3.311	3.849	48,4	-17,7	13,4	16,2	60,8
Luján	1.447	1.517	1.582	1.606	1.665	4,8	4,3	1,5	3,7	15,1
Mar del Plata	4.228	4.255	4.297	4.360	4.435	0,6	1,0	1,5	1,7	4,9
Misiones	1.477	1.471	1.528	1.614	1.648	-0,4	3,9	5,6	2,1	11,6
Moreno	-	-	-	-	34	-	-	-	-	-
Nordeste	4.451	4.539	4.598	4.305	4.462	2,0	1,3	-6,4	3,6	0,2
Noroeste de la PBA	416	494	543	560	572	18,8	9,9	3,1	2,1	37,5
Oeste	-	-	-	-	18	-	-	-	-	-
Patagonia Austral	823	880	951	1.034	1.088	6,9	8,1	8,7	5,2	32,2
Patagonia S.J. Bosco	2.569	2.619	2.570	2.522	2.575	1,9	-1,9	-1,9	2,1	0,2
Quilmes	248	572	710	792	882	130,6	24,1	11,5	11,4	255,6
Río Cuarto	1.727	1.755	1.815	1.864	1.873	1,6	3,4	2,7	0,5	8,5
Río Negro	-	-	-	467	599	-	-	-	28,3	-
Rosario	7.582	8.115	8.581	8.604	8.916	7,0	5,7	0,3	3,6	17,6
Salta	1.518	1.582	1.640	1.676	1.794	4,2	3,7	2,2	7,0	18,2
San Juan	3.324	3.301	3.376	3.414	3.510	-0,7	2,3	1,1	2,8	5,6
San Luis	1.410	1.394	1.466	1.547	1.620	-1,1	5,2	5,5	4,7	14,9
San Martín	919	995	1.103	1.209	1.270	8,3	10,9	9,6	5,0	38,2
Santiago del Estero	914	927	949	969	1.046	1,4	2,4	2,1	7,9	14,4
Sur	2.378	2.450	2.527	2.623	2.703	3,0	3,1	3,8	3,0	13,7
Tecnológica Nacional	18.957	19.673	20.480	20.535	20.542	3,8	4,1	0,3	0,0	8,4
Tres de Febrero	195	238	321	394	464	22,1	34,9	22,7	17,8	137,9
Tucumán	4.686	4.830	4.921	5.072	5.065	3,1	1,9	3,1	-0,1	8,1
Villa María	442	486	506	539	607	10,0	4,1	6,5	12,6	37,3
Total Institutos Universitarios	2.079	2.223	2.390	2.462	2.649	6,9	7,5	3,0	7,6	27,4
IUNA	2.079	2.223	2.390	2.462	2.649	6,9	7,5	3,0	7,6	27,4

Nota:

No se incluyen los cargos informados como Estado Laboral "Becas y pasantías"

Desde el año 2010 se dispone de información relativa a la asociación/subrogancia entre los cargos de distintas categorías y/o escalafones, computándose en la categoría del cargo de mayor nivel.

Fuente:

Para los Años 2007 a 2010: Anuario 2010 de Estadísticas Universitarias.

Para el año 2011: Sistema RHUN (Recursos Humanos de Universidades Nacionales), correspondiente al mes de septiembre 2011.

Área de Recursos Humanos de las Universidades Nacionales. Dirección Nacional de Presupuesto e Información Universitaria

Cuadro 4.9 - Cantidad de cargos clasificados por dedicación y categoría y cantidad de horas docentes semanales según Universidad. Escalafón Docente Preuniversitario. Año 2011.

Institución	TOTAL DE CARGOS	Nivel Inicial					Nivel Básico o Primario				
		Total N. Inicial	Directivos	Docentes	Preceptores	Otros	Total N. Básico o Primario	Directivos	Docentes	Prof. de Equipo de Orientación	Otros
Total de las Instituciones	22.889	268	6	233	10	19	448	18	403	8	19
Total Universidades Nacionales	22.840	268	6	233	10	19	448	18	403	8	19
Buenos Aires	2.263	-	-	-	-	-	-	-	-	-	-
Catamarca	589	16	1	15	-	-	69	2	63	4	-
Centro de la PBA	353	36	4	30	2	-	-	-	-	-	-
Chaco Austral	-	-	-	-	-	-	-	-	-	-	-
Chilecito	20	-	-	-	-	-	-	-	-	-	-
Comahue	-	-	-	-	-	-	-	-	-	-	-
Córdoba	1.902	-	-	-	-	-	-	-	-	-	-
Cuyo	3.021	4	-	4	-	-	50	-	50	-	-
Entre Ríos	-	-	-	-	-	-	-	-	-	-	-
Formosa	-	-	-	-	-	-	-	-	-	-	-
Gral. Sarmiento	-	-	-	-	-	-	-	-	-	-	-
Jujuy	330	-	-	-	-	-	-	-	-	-	-
La Matanza	-	-	-	-	-	-	-	-	-	-	-
La Pampa	184	-	-	-	-	-	-	-	-	-	-
La Plata	3.409	68	-	68	-	-	115	3	94	-	18
La Rioja	180	-	-	-	-	-	-	-	-	-	-
Lanús	-	-	-	-	-	-	-	-	-	-	-
Litoral	1.097	33	-	33	-	-	11	-	11	-	-
Lomas de Zamora	39	-	-	-	-	-	-	-	-	-	-
Luján	218	16	1	7	8	-	-	-	-	-	-
Mar del Plata	276	-	-	-	-	-	-	-	-	-	-
Misiones	176	-	-	-	-	-	-	-	-	-	-
Moreno	-	-	-	-	-	-	-	-	-	-	-
Nordeste	67	-	-	-	-	-	-	-	-	-	-
Noroeste de la PBA	4	-	-	-	-	-	-	-	-	-	-
Oeste	-	-	-	-	-	-	-	-	-	-	-
Patagonia Austral	-	-	-	-	-	-	-	-	-	-	-
Patagonia S.J. Bosco	78	-	-	-	-	-	-	-	-	-	-
Quilmes	-	-	-	-	-	-	-	-	-	-	-
Río Cuarto	42	42	-	42	-	-	-	-	-	-	-
Río Negro	-	-	-	-	-	-	-	-	-	-	-
Rosario	2.410	-	-	-	-	-	-	-	-	-	-
Salta	237	-	-	-	-	-	-	-	-	-	-
San Juan	1.896	-	-	-	-	-	-	-	-	-	-
San Luis	447	39	-	20	-	19	75	3	71	-	1
San Martín	24	-	-	-	-	-	-	-	-	-	-
Santiago del Estero	86	-	-	-	-	-	-	-	-	-	-
Sur	1.547	14	-	14	-	-	40	3	33	4	-
Tecnológica Nacional	422	-	-	-	-	-	-	-	-	-	-
Tres de Febrero	-	-	-	-	-	-	-	-	-	-	-
Tucumán	1.523	-	-	-	-	-	88	7	81	-	-
Villa María	-	-	-	-	-	-	-	-	-	-	-
Total Institutos Universitarios	49	-	-	-	-	-	-	-	-	-	-
IUNA	49	-	-	-	-	-	-	-	-	-	-

Continúa en la página siguiente ›

◀ Continúa de la página anterior

Institución	Nivel Medio o Secundario (incluye nivel medio técnico)										
	Total N. Medio	Directivos	Docentes	Docentes Ens. Técnica	Jefe de Trab. Práct.	Ayud. Clases Práct.	Ayudante Tco. de Trab. Práct.	Preceptores	Prof. de Equipo de Orientación	Bibliotecario	Otros
Total de las Instituciones	19.912	315	16.343	540	205	481	139	1.736	31	73	49
Total Universidades Nacionales	19.909	315	16.343	537	205	481	139	1.736	31	73	49
Buenos Aires	2.263	73	1.711	-	-	139	-	340	-	-	-
Catamarca	491	14	359	61	-	7	4	43	-	3	-
Centro de la PBA	317	-	289	-	-	-	-	28	-	-	-
Chaco Austral	-	-	-	-	-	-	-	-	-	-	-
Chilecito	20	-	20	-	-	-	-	-	-	-	-
Comahue	-	-	-	-	-	-	-	-	-	-	-
Córdoba	1.653	31	1.214	3	29	49	-	243	22	28	34
Cuyo	2.904	10	2.573	3	11	46	53	196	-	12	-
Entre Ríos	-	-	-	-	-	-	-	-	-	-	-
Formosa	-	-	-	-	-	-	-	-	-	-	-
Gral. Sarmiento	-	-	-	-	-	-	-	-	-	-	-
Jujuy	330	2	298	13	-	2	-	15	-	-	-
La Matanza	-	-	-	-	-	-	-	-	-	-	-
La Pampa	184	5	163	-	-	4	-	10	1	1	-
La Plata	3.226	36	2.867	-	-	101	-	218	-	1	3
La Rioja	180	2	159	-	-	1	-	18	-	-	-
Lanús	-	-	-	-	-	-	-	-	-	-	-
Litoral	780	-	686	94	-	-	-	-	-	-	-
Lomas de Zamora	39	1	33	-	-	-	-	5	-	-	-
Luján	38	5	33	-	-	-	-	-	-	-	-
Mar del Plata	276	2	246	-	-	-	-	28	-	-	-
Misiones	176	2	162	-	-	-	-	12	-	-	-
Moreno	-	-	-	-	-	-	-	-	-	-	-
Nordeste	67	-	29	-	13	-	-	25	-	-	-
Noroeste de la PBA	-	-	-	-	-	-	-	-	-	-	-
Oeste	-	-	-	-	-	-	-	-	-	-	-
Patagonia Austral	-	-	-	-	-	-	-	-	-	-	-
Patagonia S.J. Bosco	78	3	70	-	-	-	-	5	-	-	-
Quilmes	-	-	-	-	-	-	-	-	-	-	-
Río Cuarto	-	-	-	-	-	-	-	-	-	-	-
Río Negro	-	-	-	-	-	-	-	-	-	-	-
Rosario	1.855	62	1.347	162	77	6	40	147	-	2	12
Salta	237	9	140	-	-	61	-	17	7	3	-
San Juan	1.790	19	1.442	85	61	5	6	162	-	10	-
San Luis	302	4	248	-	-	7	-	38	-	5	-
San Martín	24	1	7	16	-	-	-	-	-	-	-
Santiago del Estero	86	6	59	-	-	1	-	17	-	3	-
Sur	1.342	24	1.158	-	1	51	-	102	1	5	-
Tecnológica Nacional	15	-	-	15	-	-	-	-	-	-	-
Tres de Febrero	-	-	-	-	-	-	-	-	-	-	-
Tucumán	1.236	4	1.030	85	13	1	36	67	-	-	-
Villa María	-	-	-	-	-	-	-	-	-	-	-
Total Institutos Universitarios	3	-	-	3	-	-	-	-	-	-	-
IUNA	3	-	-	3	-	-	-	-	-	-	-

Continúa en la página siguiente ▶

◀ Continúa de la página anterior

Institución	Nivel Terciario o Superior									Cantidad de Horas Docentes semanales
	Total N. Terciario o Superior	Directivos	Docentes	Jefe Trabajos Práct.	Ayud. Clases Práct.	Ayudante Tco. de Trab. Práct.	Preceptores	Bibliotecario	Otros	
Total de las Instituciones	2.261	25	1.932	32	101	58	71	8	34	201.137
Total Universidades Nacionales	2.215	23	1.912	32	93	58	62	5	30	200.647
Buenos Aires	-	-	-	-	-	-	-	-	-	22.504
Catamarca	13	4	8	-	-	-	1	-	-	7.666
Centro de la PBA	-	-	-	-	-	-	-	-	-	2.459
Chaco Austral	-	-	-	-	-	-	-	-	-	-
Chilecito	-	-	-	-	-	-	-	-	-	204
Comahue	-	-	-	-	-	-	-	-	-	-
Córdoba	249	-	249	-	-	-	-	-	-	20.116
Cuyo	63	-	63	-	-	-	-	-	-	21.260
Entre Ríos	-	-	-	-	-	-	-	-	-	-
Formosa	-	-	-	-	-	-	-	-	-	-
Gral. Sarmiento	-	-	-	-	-	-	-	-	-	-
Jujuy	-	-	-	-	-	-	-	-	-	1.801
La Matanza	-	-	-	-	-	-	-	-	-	-
La Pampa	-	-	-	-	-	-	-	-	-	1.570
La Plata	-	-	-	-	-	-	-	-	-	25.752
La Rioja	-	-	-	-	-	-	-	-	-	2.469
Lanús	-	-	-	-	-	-	-	-	-	-
Litoral	273	15	118	2	9	58	53	-	18	9.899
Lomas de Zamora	-	-	-	-	-	-	-	-	-	401
Luján	164	4	124	-	23	-	-	2	11	2.663
Mar del Plata	-	-	-	-	-	-	-	-	-	2.992
Misiones	-	-	-	-	-	-	-	-	-	1.333
Moreno	-	-	-	-	-	-	-	-	-	-
Nordeste	-	-	-	-	-	-	-	-	-	706
Noroeste de la PBA	4	-	4	-	-	-	-	-	-	4
Oeste	-	-	-	-	-	-	-	-	-	-
Patagonia Austral	-	-	-	-	-	-	-	-	-	-
Patagonia S.J. Bosco	-	-	-	-	-	-	-	-	-	1.304
Quilmes	-	-	-	-	-	-	-	-	-	-
Río Cuarto	-	-	-	-	-	-	-	-	-	816
Río Negro	-	-	-	-	-	-	-	-	-	-
Rosario	555	-	555	-	-	-	-	-	-	17.793
Salta	-	-	-	-	-	-	-	-	-	3.146
San Juan	106	-	106	-	-	-	-	-	-	16.553
San Luis	31	-	31	-	-	-	-	-	-	5.861
San Martín	-	-	-	-	-	-	-	-	-	393
Santiago del Estero	-	-	-	-	-	-	-	-	-	1.432
Sur	151	-	151	-	-	-	-	-	-	9.972
Tecnológica Nacional	407	-	304	30	61	-	8	3	1	3.893
Tres de Febrero	-	-	-	-	-	-	-	-	-	-
Tucumán	199	-	199	-	-	-	-	-	-	15.685
Villa María	-	-	-	-	-	-	-	-	-	-
Total Institutos Universitarios	46	2	20	-	8	-	9	3	4	490
IUNA	46	2	20	-	8	-	9	3	4	490

Notas:

Directivos: incluye los cargos de: Rector/Director; Vicerrector/Vicedirector; Regente; Subregente; Asesor Pedagógico; Secretario y Prosecretario.

Docentes: incluye los cargos de: Maestro Jardín Maternal; Maestro Jardín de Infantes; Maestro Especial; Maestro de Grado; Profesor por Hora Cátedra y Maestro Coordinador.

Docentes Ens. Técnica: incluye los cargos de: Maestro de Enseñanza Práctica; Maestro de Ens. Práctica Jefe de Sección y Jefe Gral. De Enseñanza Práctica.

No se incluyen los cargos informados como de Situación Laboral inactiva y los informados como Estado Laboral Becas y pasantías.

Los cargos liquidados mediante la modalidad de asociación o subrogancia entre dos cargos de distintas categorías y/o escalafones se computan en la categoría del cargo de mayor nivel.

Fuente:

Sistema RHUN (Recursos Humanos de Universidades Nacionales), correspondiente al mes de septiembre 2011. Área de Recursos Humanos de las Universidades Nacionales. Dirección Nacional de Presupuesto e Información Universitaria

Cuadro 4.10 - Antigüedad promedio por Dedicación y Categoría, en años, según Universidad. Escalafón Docente Universitario y Preuniversitario. Año 2011

Institución	Promedio General	Exclusiva						Semi Exclusiva					
		Promedio	Titular	Asociado	Adjunto	JTP	Ayudante de 1°	Promedio	Titular	Asociado	Adjunto	JTP	Ayudante de 1°
Total de las Instituciones	15,2	21,7	29	26,6	21,7	17,1	10,2	16,8	23,8	23,9	18,9	15	10,2
Total Universidades Nacionales	15,2	21,7	29,1	26,6	21,7	17,1	10,2	16,8	23,8	23,9	18,9	15,1	10,2
Buenos Aires	15,7	22,1	29,4	29,3	25,1	19,7	12,7	21,4	25,7	27,2	24,9	20,8	15,3
Catamarca	16,8	23,1	24,6	24,5	18,6	14,7	8,4	16,3	22	14,3	16,3	11,8	7,8
Centro de la PBA	12,1	20,8	31,2	30,3	22,5	16,3	8,7	13,4	23,7	16,9	13,7	13,7	9,8
Chaco Austral	12,7	22,4	24,8	-	24,4	18,8	-	25,4	33,5	-	27,4	21,3	-
Chilecito	8,7	14,3	18,7	10,7	13,4	4,8	5,2	11	21,8	8,9	10,6	4,4	2
Comahue	11,6	21,3	30,4	29,1	22,6	14,2	6,5	14,1	21,7	23,5	17,9	13,2	10,7
Córdoba	14,3	19,2	30,1	23,4	16,5	12,1	6,1	16,4	24,4	25,6	18,2	13,2	9,9
Cuyo	16,8	23,4	27,7	21,2	21,8	17,3	6,8	17,2	21,4	24	18,3	14,6	12,7
Entre Ríos	14,2	20,9	27,3	18,3	18,9	16,7	9,9	16	23,4	17,1	16,8	13,2	8,3
Formosa	17,1	22,4	24,7	26,8	20,2	14,2	15,1	19,7	23,9	10,1	19,6	17,1	21,7
Gral. Sarmiento ⁽¹⁾	-	-	-	-	-	-	-	-	-	-	-	-	-
Jujuy	15	21,5	29,2	17,6	19,6	15,2	7,8	13,7	20,2	18,7	16	14,8	8,8
La Matanza	10,9	16,7	19,6	-	19	16,6	10,4	12,2	21	20,9	16,8	11,6	7,1
La Pampa	14,7	19,8	27,2	21,7	21,9	16,4	9,5	15,6	28,3	24,3	15	15,9	11,9
La Plata	16,1	23,2	31,5	29,6	23,8	18,1	12	18,5	28,1	33,9	22,9	18,7	11,9
La Rioja	7	7,6	17,9	9,8	7,8	3	0,4	7,2	16,1	12,6	7,8	4,5	1,2
Lanús	11,2	13,3	28,6	18	10,5	7,2	5,5	11,9	15,4	15,6	10,1	7,2	5,6
Litoral	13,6	21,8	32,4	28,4	21,2	15,7	9,7	15,7	24,7	22	17,8	13,1	10,1
Lomas de Zamora	11,8	21,5	28,6	24,1	23,9	19,5	6,5	22	28,4	20,7	20,5	17,3	10,4
Luján	13,8	18,5	17,9	20,2	19,4	18	10,7	17,3	18,4	23,1	19,2	16,9	14
Mar del Plata	15,2	22,2	32,6	27,4	23,1	16,9	12,2	19,6	23,7	31	24	18,5	14,6
Misiones	15,8	23,1	29,7	29,3	20,9	16,6	10,9	17,4	22,4	27,3	18,2	15,9	12,3
Moreno ⁽²⁾	-	-	-	-	-	-	-	-	-	-	-	-	-
Nordeste	17,5	22,7	31,6	-	22,6	17,3	10,4	23,5	32,3	-	25,3	19,4	12,4
Noroeste de la PBA	7,6	13,4	21,4	-	5,3	0,8	6,4	9,9	18,9	25,3	9,7	6,9	4,1
Oeste	9,3	-	-	-	-	-	-	19,9	-	-	27,6	17,4	4,1
Patagonia Austral	8,4	14,3	19,9	20,1	14,9	7,5	4,4	11	16,8	22,6	16,7	7,7	3
Patagonia S.J. Bosco	11,6	23,5	28,8	26	22,4	18,3	6,5	18,2	26	25,6	20,1	15,8	8,8
Quilmes	10,6	14,7	20,9	17,3	14,2	8,1	-	11,3	22,6	22,1	14,8	6,1	6,2
Río Cuarto	17,9	24,2	35	32,7	25,7	20,5	11,2	15,4	32,1	32,5	23	19	8,6
Río Negro	9,2	16,2	29	21,9	15,3	8,2	4,1	9,3	16,3	10,7	12,9	9	3,8
Rosario	14,3	21,9	30	25,6	21,2	16,4	10,3	17,6	24,4	24,7	20,4	16,3	9,7
Salta	17,9	26,1	35,5	34	28,2	20,9	18,5	17,2	32,1	29,9	22,3	15,6	12,2
San Juan	20,8	29,1	32,1	29,4	25,5	24,4	14,4	23,5	28,1	28,9	23,5	20,2	19,2
San Luis	16,9	22,2	35,3	31,4	23,2	16,5	10,6	11,9	32,8	27,3	20,7	13,5	7,4
San Martín	9,2	14,8	21,3	17,3	11,4	6,6	11,7	16,8	19	19,4	16,8	13,1	11,7
Santiago del Estero	15,2	20,7	35,1	30,1	21,7	15,7	10,2	16,2	25,9	27,3	21,1	15,2	12,2
Sur	16	22,8	34,2	28,3	23,6	17,6	10,4	16	27,5	30,9	19,5	13,7	10,1
Tecnológica Nacional	17	23,1	29,9	25,8	21	14	6,2	23,9	32,3	29,1	24	17,1	13,8
Tres de Febrero ⁽²⁾	-	-	-	-	-	-	-	-	-	-	-	-	-
Tucumán	17,1	24,5	28,1	29,4	24,4	21,4	11,8	16,5	27,7	27,3	22,1	15,8	8,4
Villa María	13,5	19,3	26,5	21,3	18,3	15,1	8,6	13,4	21,5	29,8	16,4	13,1	8,5
Total Institutos Universitarios	13,5	16,4	16,6	23,1	19,6	15,9	5,8	19	22,8	20,7	18,2	12,5	8,9
IUNA	13,5	16,4	16,6	23,1	19,6	15,9	5,8	19	22,8	20,7	18,2	12,5	8,9

Continúa en la página siguiente >

◀ Continúa de la página anterior

Institución	Simple							Otros	Preuniversitarios
	Promedio	Titular	Asociado	Adjunto	JTP	Ayudante de 1°	Ayudante de 2°		
Total de las Instituciones	13,1	22,9	22,1	18,0	12,9	9,7	4,6	3,7	18,4
Total Universidades Nacionales	13,1	23,2	22,1	18,0	12,9	9,7	4,7	3,8	18,4
Buenos Aires	14,3	25,3	27,5	20,4	16,4	12,3	7,1	-	16,8
Catamarca	12	22,7	21,5	13,4	8,2	4,8	3,4	-	17,9
Centro de la PBA	10,5	22,1	24,5	16,3	12,4	5,8	3	0,6	7,8
Chaco Austral	11,1	23	-	13,6	9	-	5	-	-
Chilecito	6,8	19,5	7,8	7	3,2	1,9	-	-	-
Comahue	7,5	15,5	22,6	13,1	8,6	6,2	1,1	-	-
Córdoba	10,3	21,4	23,7	16,0	10	7	2,8	-	17,8
Cuyo	13,4	21,2	21,8	18,3	12	6,8	3,3	-	17,2
Entre Ríos	11,7	19,7	14,2	13,3	12	7,5	3,3	-	-
Formosa	15,4	22,2	14,3	18,5	12,4	7,5	-	-	-
Gral. Sarmiento (1)	-	-	-	-	-	-	-	-	-
Jujuy	9,3	26,9	24,9	14,5	11	6	2,7	-	22,2
La Matanza	7,5	19,9	14,7	13,6	8,9	5,6	2,2	1,1	-
La Pampa	13,1	21,6	22,4	19,3	12,7	8,5	2,7	-	16,1
La Plata	13,2	28,5	28,9	21,6	16	9,8	4,4	-	20,3
La Rioja	6,5	18,3	15,3	7,6	4	1,3	0,3	-	8,7
Lanús	11,4	15,7	13,3	9,3	7,5	3,3	-	-	-
Litoral	9,3	20,4	21,4	13,3	8	5,1	0,7	-	15,8
Lomas de Zamora	11,2	19,9	19,3	11,5	8,8	8,7	6,1	1,7	12,3
Luján	12,3	17,7	22,9	18,5	15,1	9,2	2,4	0,3	19,8
Mar del Plata	14,4	27,2	26,5	21,1	16,2	12,6	1,8	0,1	16,8
Misiones	11,9	22,8	25,8	15,8	12,7	7,3	3,6	18,7	17,8
Moreno (2)	-	-	-	-	-	-	-	-	-
Nordeste	16,4	27,6	-	23,7	16,3	11,2	2,9	13,7	24,7
Noroeste de la PBA	7,6	15,9	12,9	9	5	3,8	-	-	12,2
Oeste	13	15,0	-	17,6	11,1	-	16,4	7,0	-
Patagonia Austral	5,4	9,6	17,4	8,8	6,9	3	-	20,0	-
Patagonia S.J. Bosco	12,6	29,7	23,1	17,6	13,2	8,4	2,2	-	11,8
Quilmes	8,5	15,9	16,8	10,7	5,9	6,6	-	-	-
Río Cuarto	10,1	32,0	35,5	20,9	18	7,6	1,4	15,4	16,5
Río Negro	6,8	16,3	16,2	10,9	6	3	-	-	-
Rosario	10,8	19,1	23,7	16,2	9,9	6,2	3,8	-	16,6
Salta	11,8	31,9	33,1	23,1	11,9	9,1	1,6	-	20
San Juan	12,8	20,4	21,1	17,2	11,9	11,6	2,6	-	21,7
San Luis	6,9	36,3	29,4	15,6	9,1	6,5	2,8	-	19,9
San Martín	10,2	14,2	14,6	10,9	7,9	6,1	8,5	-	-
Santiago del Estero	12	23,5	27,1	23,9	17,3	10,5	3	16,2	4,9
Sur	9,2	23,7	28,6	17,8	13,9	6,9	1,1	7,4	21,2
Tecnológica Nacional	16,3	25,8	22	19,5	15	9,5	6,3	27,4	25
Tres de Febrero (2)	-	-	-	-	-	-	-	-	-
Tucumán	6,9	27	29,9	20,2	7,7	6,4	0,5	-	20,5
Villa María	10,6	22,3	25,3	15,5	9,8	5,5	1,1	14,2	-
Total Institutos Universitarios	13,6	18,6	19,4	17,5	11,1	7,7	2	-	25,6
IUNA	13,6	18,6	19,4	17,5	11,1	7,7	2	-	25,6

Notas:

Se toman en cuenta los años de antigüedad utilizados para la liquidación del adicional correspondiente.

Dentro de la dedicación Semiexclusiva se incluyen los cargos informados en la dedicación tiempo completo.

La dedicación Otros no contempla los cargos Ad Honorem y los contratos.

No se incluyen los cargos informados como Estado Laboral "Becas y pasantías"

Los cargos liquidados mediante la modalidad de asociación o subrogancia entre dos cargos de distintas categorías y/o escalafones se computan en la categoría del cargo de mayor nivel.

(1) La Universidad no liquida un adicional por antigüedad.

(2) Con errores en lo informado (Todos los cargos con antigüedad menor a un año)

Fuente:

Sistema RHUN (Recursos Humanos de Universidades Nacionales), correspondiente al mes de septiembre 2011.

Área de Recursos Humanos de las Universidades Nacionales. Dirección Nacional de Presupuesto e Información Universitaria

Cuadro 4.11 - Cantidad de cargos Docentes por rangos de Edad, según Universidad. Escalafón Docente Universitario y Preuniversitario. Año 2011

Universidad	Total	18 a 24 años	25 a 29 años	30 a 34 años	35 a 39 años	40 a 44 años	45 a 49 años	50 a 54 años	55 a 59 años	60 a 64 años	+ de 65 años
Total de las Instituciones	185.503	3.889	11.448	20.958	23.269	24.180	28.540	25.509	21.426	15.233	11.051
Total Universidades Nacionales	182.738	3.873	11.314	20.653	22.876	23.781	28.181	25.150	21.162	15.015	10.733
Buenos Aires	32.625	543	2.190	4.212	4.523	4.415	4.688	4.264	3.456	2.559	1.775
Catamarca	1.795	24	87	173	213	250	363	269	247	124	45
Centro de la PBA	2.763	51	308	406	410	382	393	319	231	163	100
Chaco Austral	338	1	42	69	56	72	40	37	12	8	1
Chilecito	422	-	36	73	71	60	46	49	37	25	25
Comahue	3.254	64	199	468	510	366	555	498	290	200	104
Córdoba	12.039	270	689	1.217	1.425	1.585	1.892	1.680	1.520	1.104	657
Cuyo	7.710	85	297	713	904	1.013	1.358	1.229	1.123	717	271
Entre Ríos	2.423	27	159	247	310	359	320	343	335	178	145
Formosa	1.273	5	26	70	114	215	195	165	198	160	125
Gral. Sarmiento	572	9	57	124	109	68	80	59	35	20	11
Jujuy	1.650	15	52	163	187	213	274	270	213	140	123
La Matanza	2.111	106	173	269	280	254	314	230	182	153	150
La Pampa	2.107	21	97	257	277	344	391	311	194	130	85
La Plata	18.309	243	1.274	2.571	2.746	2.751	2.811	2.144	1.736	1.198	835
La Rioja	2.346	102	326	474	394	323	273	180	146	89	39
Lanús	807	8	49	74	101	95	133	106	71	80	90
Litoral	5.791	414	494	763	745	676	777	690	615	357	260
Lomas de Zamora	4.094	30	155	327	495	660	775	605	447	349	251
Luján	2.088	56	101	205	201	251	370	280	229	180	215
Mar del Plata	5.285	204	341	464	590	673	910	695	608	510	290
Misiones	1.855	11	91	181	229	266	352	309	228	142	46
Moreno	143	1	12	35	15	17	20	16	16	9	2
Nordeste	4.648	128	198	435	589	636	712	587	627	427	309
Noroeste de la PBA	668	21	46	100	108	88	109	58	57	52	29
Oeste	68	-	14	11	11	9	13	4	5	1	-
Patagonia Austral	1.093	23	92	170	201	163	183	133	84	35	9
Patagonia S. J. Bosco	3.364	51	179	277	384	467	622	545	423	250	166
Quilmes	921	2	70	141	156	155	149	99	62	48	39
Río Cuarto	2.017	46	155	276	277	255	336	222	234	145	71
Río Negro	599	3	44	105	134	82	70	78	40	22	21
Rosario	11.451	99	581	1.126	1.243	1.423	1.846	1.791	1.545	1.025	772
Salta	2.031	47	119	189	229	243	388	335	246	169	66
San Juan	5.406	147	172	352	426	548	960	1.084	893	506	318
San Luis	2.089	55	203	288	218	252	338	283	231	158	63
San Martín	1.707	22	89	198	207	201	251	242	177	145	175
Santiago del Estero	1.146	58	106	99	72	122	175	195	134	111	74
Sur	4.522	137	328	502	584	577	721	513	618	375	167
Tecnológica Nacional	21.144	440	1.223	2.134	2.269	2.255	2.741	2.981	2.580	2.207	2.314
Tres de Febrero	833	12	51	99	114	112	115	121	72	61	76
Tucumán	6.610	288	361	521	649	781	1.023	1.040	917	644	386
Villa María	621	4	28	75	100	104	99	91	48	39	33
Total Institutos Universitarios	2.765	16	134	305	393	399	359	359	264	218	318
IUNA	2.765	16	134	305	393	399	359	359	264	218	318

Notas:

No se incluyen los cargos informados como de Situación Laboral inactiva y los informados como Estado Laboral Becas y pasantías.

Los cargos liquidados mediante la modalidad de asociación o subrogancia entre dos cargos de distintas categorías y/o escalafones se computan en la categoría del cargo de mayor nivel.

Fuente:

Sistema RHUN (Recursos Humanos de Universidades Nacionales), correspondiente al mes de septiembre 2011.

Área de Recursos Humanos de las Universidades Nacionales. Dirección Nacional de Presupuesto e Información Universitaria.

Cuadro 4.12 · Edad promedio por categoría y dedicación, según Universidad. Escalafón Docente Universitario y Preuniversitario. Año 2011

Institución	Total Docentes Universitarios	Exclusiva						Semi Exclusiva						Simple						
		Total	Titular	Asociado	Adjunto	JTP	Ayudante 1º	Total	Titular	Asociado	Adjunto	JTP	Ayudante 1º	Total	Titular	Asociado	Adjunto	JTP	Ayudante 1º	Ayudante 2º
Total de las Instituciones	46	51	59	56	51	47	40	49	58	56	52	47	41	45	58	55	51	45	41	32
Total Universidades Nacionales	46	51	59	56	51	47	40	49	58	56	52	47	41	45	58	55	51	45	41	32
Buenos Aires	46	50	62	57	52	47	40	52	61	60	55	51	45	45	62	60	52	47	42	34
Catamarca	46	51	52	50	47	42	53	47	54	52	46	40	38	41	51	56	44	38	35	28
Centro de la PBA	44	48	58	55	49	44	36	47	60	58	50	48	39	43	58	56	50	45	38	29
Chaco Austral	40	48	51	-	48	46	-	48	55	-	50	44	-	39	52	-	42	37	-	30
Chilecito	44	49	55	38	48	41	33	46	58	60	46	38	32	42	55	71	46	36	33	-
Comahue	45	52	60	57	51	50	47	46	57	57	50	45	43	42	61	58	48	45	40	27
Córdoba	46	50	59	54	48	45	37	49	56	56	52	46	43	43	56	53	49	44	40	31
Cuyo	48	52	55	54	50	48	39	50	56	56	51	46	43	46	53	54	50	45	38	32
Entre Ríos	47	52	59	51	50	47	45	50	57	52	51	46	41	44	53	51	49	44	38	29
Formosa	50	56	59	62	55	47	60	54	59	48	55	49	51	48	57	45	52	45	38	-
Gral. Sarmiento	41	42	59	52	46	39	36	42	68	59	45	39	32	-	-	-	-	-	-	-
Jujuy	47	53	62	49	50	49	44	50	62	54	54	48	44	41	60	53	47	43	38	31
La Matanza	45	51	64	-	54	49	42	45	59	53	51	45	37	41	58	53	51	45	39	28
La Pampa	46	50	61	55	50	48	42	48	62	59	48	48	42	44	59	55	50	45	39	26
La Plata	45	52	63	55	50	45	40	48	59	61	52	50	41	43	59	56	52	47	40	32
La Rioja	40	39	53	52	39	30	29	41	51	47	43	39	32	39	51	46	43	38	32	27
Lanús	48	44	60	47	40	40	28	50	60	54	45	44	31	50	61	50	45	42	35	-
Litoral	43	51	60	55	50	47	42	49	58	54	51	46	44	43	56	52	49	42	38	28
Lomas de Zamora	48	50	58	50	53	48	36	53	60	54	50	48	42	47	58	54	49	45	42	40
Luján	48	55	66	63	56	49	42	51	70	66	55	50	46	45	67	59	54	47	41	30
Mar del Plata	46	52	61	56	52	48	43	51	60	63	56	49	46	45	59	57	54	47	44	26
Misiones	47	53	57	53	51	50	41	49	55	64	48	47	45	43	55	59	48	44	38	30
Moreno	43	-	-	-	-	-	-	45	-	-	45	-	-	51	57	52	49	41	47	-
Nordeste	47	51	60	-	50	45	39	53	62	-	51	49	45	46	59	-	52	48	42	27
Noroeste de la PBA	44	47	55	-	43	26	36	45	55	56	46	41	39	45	55	56	48	40	39	-
Oeste	40	-	-	-	-	-	-	46	-	-	54	44	27	41	63	-	44	38	-	37
Patagonia Austral	42	47	50	52	47	41	38	43	57	52	48	40	36	40	52	49	47	41	37	27
Patagonia S.J. Bosco	47	52	60	55	50	47	31	49	61	55	52	46	40	45	61	54	51	46	40	28
Quilmes	44	46	56	48	45	39	-	46	61	53	48	41	40	41	59	50	46	37	39	-
Río Cuarto	45	50	59	57	52	48	38	43	62	59	50	46	37	37	61	59	50	46	36	25
Río Negro	43	47	60	53	45	42	39	43	57	47	49	41	37	41	49	48	49	40	37	-
Rosario	48	53	60	58	53	49	41	52	61	57	55	50	44	46	58	57	53	45	40	34
Salta	46	53	61	58	55	48	47	47	60	58	53	45	43	40	59	58	51	42	39	27
San Juan	48	55	58	55	52	50	45	52	56	56	52	49	48	42	55	53	48	42	38	26
San Luis	44	49	60	57	50	44	39	41	64	57	50	42	36	36	66	65	50	42	37	29
San Martín	48	52	61	53	49	39	38	52	60	53	52	46	39	47	58	53	50	41	36	46
Santiago del Estero	47	52	64	60	53	49	44	49	59	60	55	48	44	40	66	65	54	49	40	28
Sur	43	49	60	54	49	44	39	45	54	57	49	42	40	40	61	58	51	44	38	27
Tecnológica Nacional	48	51	59	55	48	42	37	53	61	58	54	47	44	48	58	54	51	47	42	34
Tres de Febrero	47	51	55	50	46	39	-	49	55	-	48	42	33	47	52	-	47	40	38	30
Tucumán	46	54	63	59	53	50	42	48	61	59	53	47	39	37	61	58	51	43	39	26
Villa María	46	51	58	52	50	46	45	46	58	60	50	45	39	43	56	55	50	42	36	27
Total Institutos Universitarios	48	54	57	53	49	44	48	53	56	48	53	47	39	48	55	53	52	44	40	32
IUNA	48	54	57	53	49	44	48	53	56	48	53	47	39	48	55	53	52	44	40	32

Continúa en la página siguiente >

◀ Continúa de la página anterior

Institución	Otros								Preuniversitarios
	Total	Ad Honorem	Jefe de Laboratorio	Jefe Bedel 1º	Jefe Bedel 2º	Bedel	Contratos	Horas Cátedra Universitarias	
Total de las Instituciones	42	44	58	63	56	47	40	44	48
Total Universidades Nacionales	42	44	58	63	56	47	40	44	48
Buenos Aires	53	-	-	-	-	-	53	-	45
Catamarca	-	-	-	-	-	-	-	-	48
Centro de la PBA	40	40	-	-	-	42	38	-	36
Chaco Austral	-	-	-	-	-	-	-	-	-
Chilecito	57	57	-	-	-	-	-	41	41
Comahue	39	38	-	-	-	-	41	-	-
Córdoba	47	-	-	-	-	-	47	-	49
Cuyo	49	-	-	-	-	-	49	-	46
Entre Ríos	43	-	-	-	-	-	43	-	-
Formosa	-	-	-	-	-	-	-	-	-
Gral. Sarmiento	39	-	-	-	-	-	39	-	-
Jujuy	60	71	-	-	-	-	55	-	54
La Matanza	41	40	-	-	-	43	-	-	-
La Pampa	-	-	-	-	-	-	-	-	44
La Plata	42	-	-	-	-	-	42	-	47
La Rioja	-	-	-	-	-	-	-	-	39
Lanús	44	46	-	-	-	-	44	-	-
Litoral	30	-	-	-	-	-	30	-	46
Lomas de Zamora	46	48	-	-	-	46	46	-	42
Luján	40	40	-	-	-	33	42	-	51
Mar del Plata	41	36	40	-	-	-	50	-	47
Misiones	46	-	-	-	-	-	-	46	46
Moreno	41	44	-	-	-	-	40	-	-
Nordeste	42	-	-	-	-	42	-	-	54
Noroeste de la PBA	40	29	-	-	-	-	56	59	44
Oeste	39	-	-	-	-	-	-	39	-
Patagonia Austral	56	-	-	-	-	-	49	58	-
Patagonia S.J. Bosco	51	50	-	-	-	-	52	-	43
Quilmes	54	87	-	-	-	-	53	-	-
Río Cuarto	43	-	-	-	-	-	-	43	42
Río Negro	-	-	-	-	-	-	-	-	-
Rosario	37	-	-	-	-	-	37	-	47
Salta	-	-	-	-	-	-	-	-	47
San Juan	-	-	-	-	-	-	-	-	54
San Luis	40	-	-	-	-	-	40	-	47
San Martín	46	45	-	-	-	-	48	45	56
Santiago del Estero	47	-	-	-	-	-	-	47	47
Sur	45	74	-	-	-	-	42	49	51
Tecnológica Nacional	55	-	60	63	56	54	-	-	51
Tres de Febrero	44	-	-	-	-	-	44	-	-
Tucumán	49	-	-	-	-	-	49	-	50
Villa María	45	53	-	-	-	-	-	44	-
Total Institutos Universitarios	39	39	-	-	-	-	-	-	60
IUNA	39	39	-	-	-	-	-	-	60

Notas:

No se incluyen los cargos informados como de Situación Laboral inactiva y los informados como Estado Laboral Becas y pasantías. Se toman en cuenta los campos "categoría equivalente" y "dedicación equivalente".

Los cargos liquidados mediante la modalidad de asociación o subrogancia entre dos cargos de distintas categorías y/o escalafones se computan en la categoría del cargo de mayor nivel.

Fuente:

Sistema RHUN (Recursos Humanos de Universidades Nacionales), correspondiente al mes de septiembre 2011.

Área de Recursos Humanos de las Universidades Nacionales. Dirección Nacional de Presupuesto e Información Universitaria

Cuadro 4.13 · Cargos docentes por sexo, según Universidad. Escalafón Docente Universitario y Preuniversitario. Año 2011

Institución	TOTAL		Dedicación Exclusiva												Dedicación Semi-Exclusiva											
			Total		Titular		Asociado		Adjunto		JTP		Ayudante 1°		Total		Titular		Asociado		Adjunto		JTP		Ayudante 1°	
	F	M	F	M	F	M	F	M	F	M	F	M	F	M	F	M	F	M	F	M	F	M	F	M		
Total de las Instituciones	93.428	92.075	11.099	9.256	2.068	2.634	1.121	1.045	3.683	2.887	3.007	1.894	1.220	796	15.889	14.572	1.728	2.553	460	654	3.921	3.908	6.309	4.917	3.471	2.540
Total Universidades Nacionales	92.045	90.693	11.081	9.242	2.055	2.626	1.121	1.044	3.681	2.885	3.005	1.892	1.219	795	15.782	14.437	1.676	2.495	459	647	3.888	3.870	6.292	4.889	3.467	2.536
Buenos Aires	17.124	15.501	1.435	1.043	138	202	104	112	368	285	541	303	284	141	1.556	1.473	152	333	50	82	353	311	543	436	458	311
Catamarca	939	856	178	129	149	98	2	-	17	17	10	11	-	3	210	200	71	81	3	3	49	48	61	49	26	19
Centro de la PBA	1.509	1.254	358	282	43	61	29	35	127	78	97	63	62	45	206	184	11	26	-	9	37	61	66	49	92	39
Chaco Austral	189	149	19	21	5	8	-	-	8	4	6	9	-	-	4	2	-	1	-	-	1	3	-	-	-	-
Chilecito	197	225	24	31	12	18	2	1	4	6	6	5	-	1	61	69	14	15	1	1	28	30	18	17	-	6
Comahue	1.873	1.381	352	218	37	31	31	23	186	109	73	38	25	17	488	326	5	14	7	14	127	122	119	70	230	106
Córdoba	6.132	5.907	810	671	184	192	80	102	264	228	234	115	48	34	1.758	1.613	252	309	25	32	432	421	975	789	74	62
Cuyo	4.864	2.846	438	310	186	191	46	30	117	35	74	40	15	14	1.138	812	190	218	38	39	306	186	514	311	90	58
Entre Ríos	1.298	1.125	127	90	41	41	12	8	30	15	35	20	9	6	510	437	96	125	36	28	127	96	177	133	74	55
Formosa	686	587	42	58	25	36	1	1	12	14	3	7	1	-	210	140	49	37	2	1	91	51	67	51	1	-
Gral. Sarmiento	286	286	141	147	4	9	10	20	37	51	36	38	54	29	46	46	1	2	2	2	13	20	23	12	7	10
Jujuy	883	767	132	108	35	43	1	1	62	48	27	14	7	2	272	249	13	28	3	1	61	79	98	74	97	67
La Matanza	827	1.284	180	279	10	48	-	-	70	112	56	71	44	48	333	492	18	41	10	31	64	116	111	126	130	178
La Pampa	1.137	970	157	127	10	9	13	19	79	58	42	29	13	12	194	180	6	19	1	13	58	58	58	50	71	40
La Plata	9.798	8.511	784	808	188	264	21	24	269	256	176	171	130	93	1.198	1.125	110	205	5	8	259	257	361	265	463	390
La Rioja	1.258	1.088	49	23	13	10	1	3	8	1	1	3	26	6	596	513	93	119	17	13	168	161	169	127	149	93
Lanús	339	468	19	21	3	3	3	4	6	7	6	6	1	1	92	137	16	41	23	33	21	33	24	25	8	5
Litoral	2.855	2.936	295	294	39	67	35	46	98	96	96	63	27	22	550	537	41	97	14	37	133	135	284	201	78	67
Lomas de Zamora	1.604	2.490	41	70	10	14	4	8	9	20	12	20	6	8	65	99	16	40	4	5	26	31	14	19	5	4
Luján	1.084	1.004	157	131	17	14	12	17	74	72	43	24	11	4	224	198	2	8	4	6	77	85	76	63	65	36
Mar del Plata	3.026	2.259	359	304	44	62	28	38	147	99	98	64	42	41	388	244	40	43	-	5	93	72	127	71	128	53
Misiones	934	921	168	132	61	57	1	4	55	41	44	22	7	8	244	232	47	53	3	3	51	61	105	74	38	41
Moreno	70	73	-	-	-	-	-	-	-	-	-	-	-	-	1	2	-	-	-	-	1	2	-	-	-	-
Nordeste	2.308	2.340	298	260	77	114	-	-	77	71	94	53	50	22	102	85	22	29	-	-	26	16	46	28	8	12
Noroeste de la PBA	266	402	7	10	3	6	-	-	3	2	1	1	-	1	54	65	4	10	4	3	16	27	19	13	11	12
Oeste	38	30	-	-	-	-	-	-	-	-	-	-	-	-	6	1	-	-	-	-	2	1	3	-	1	-
Patagonia Austral	597	496	109	85	4	8	14	14	68	46	20	11	3	6	153	109	2	3	7	3	62	43	48	35	34	25
Patagonia S. J. Bosco	1.652	1.712	156	102	22	26	31	23	67	41	35	11	1	1	247	211	5	19	15	19	88	105	112	51	27	17
Quilmes	384	537	93	147	14	43	13	29	33	44	33	31	-	-	77	63	2	6	8	4	22	24	44	21	1	8
Río Cuarto	1.081	936	437	380	20	36	99	69	144	129	108	77	66	69	324	291	3	8	8	23	44	55	94	76	175	129
Río Negro	305	294	54	52	6	7	7	10	29	23	7	10	5	2	93	88	2	2	2	7	27	33	37	30	25	16
Rosario	6.241	5.210	592	404	123	120	97	55	162	105	161	101	49	23	1.170	966	144	170	28	25	243	219	602	397	153	155
Salta	1.124	907	293	138	26	25	21	11	115	43	116	51	15	8	387	400	2	14	7	12	77	115	208	193	93	66
San Juan	3.191	2.215	458	476	231	259	41	53	106	100	76	61	4	3	598	438	151	112	39	16	167	107	223	197	18	6
San Luis	1.262	827	504	315	55	53	61	33	173	110	142	79	73	40	253	199	-	1	2	3	47	55	45	44	159	96
San Martín	654	1.053	54	71	10	25	9	18	24	19	9	7	2	2	94	144	17	39	13	17	40	61	19	20	5	7
Santiago del Estero	505	641	207	156	11	20	30	14	82	67	47	35	37	20	122	141	1	4	4	3	27	50	34	35	56	49
Sur	2.729	1.793	426	236	32	52	57	45	154	84	134	39	49	16	157	119	1	3	9	17	40	36	43	42	64	21
Tecnológica Nacional	6.483	14.661	191	467	45	181	34	64	70	133	39	72	3	17	184	474	31	115	19	58	61	157	49	112	24	32
Tres de Febrero	365	468	38	67	13	43	6	7	12	15	7	2	-	-	87	78	27	40	-	-	34	25	24	13	2	-
Tucumán	3651	2959	854	517	100	113	162	101	294	175	250	101	48	27	1.181	1.109	16	53	43	70	249	254	596	522	277	210
Villa María	297	324	45	62	9	17	3	2	21	26	10	14	2	3	149	146	3	12	3	1	40	50	53	48	50	35
Total Institutos Universitarios	1.383	1.382	18	14	13	8	-	1	2	2	2	2	1	1	107	135	52	58	1	7	33	38	17	28	4	4
IUNA	1.383	1.382	18	14	13	8	-	1	2	2	2	2	1	1	107	135	52	58	1	7	33	38	17	28	4	4

Continúa en la página siguiente >

◀ Continúa de la página anterior

Institución	Dedicación Simple														Otros Total		Preuniversitarios Total	
	Total		Titular		Asociado		Adjunto		JTP		Ayudante 1º		Ayudante 2º					
	F	M	F	M	F	M	F	M	F	M	F	M	F	M	F	M	F	M
Total de las Instituciones	48.987	57.005	2.663	5.421	847	2.036	8.887	13.181	13.561	14.113	18.291	16.080	4.738	6.174	2.857	2.949	14.596	8.293
Total Universidades Nacionales	47.796	55.821	2.443	5.143	837	2.025	8.559	12.848	13.218	13.845	18.009	15.817	4.730	6.143	2.818	2.921	14.568	8.272
Buenos Aires	12.767	12.060	273	667	82	216	1.721	2.538	2.720	2.279	6.102	4.190	1.869	2.170	8	20	1.358	905
Catamarca	243	246	65	78	3	2	31	39	52	44	68	60	24	23	-	-	308	281
Centro de la PBA	528	533	20	54	15	22	80	86	126	118	257	198	30	55	158	161	259	94
Chaco Austral	166	126	7	17	-	-	37	25	121	83	-	-	1	1	-	-	-	-
Chilecito	101	115	17	22	1	2	28	22	34	45	21	24	-	-	1	-	10	10
Comahue	1.005	805	1	9	4	13	166	125	182	152	600	405	52	101	28	32	-	-
Córdoba	2.444	2.760	148	210	15	38	305	423	1.281	1.263	377	452	318	374	52	29	1.068	834
Cuyo	974	993	120	134	24	59	133	168	518	450	135	134	44	48	14	10	2.300	721
Entre Ríos	641	591	92	121	29	43	98	65	198	147	188	143	36	72	20	7	-	-
Formosa	434	389	69	53	1	3	128	115	212	191	24	27	-	-	-	-	-	-
Gral. Sarmiento	-	-	-	-	-	-	-	-	-	-	-	-	-	-	99	93	-	-
Jujuy	281	271	17	15	-	3	52	47	45	36	149	141	18	29	5	2	193	137
La Matanza	251	432	5	21	2	10	39	75	55	100	89	118	61	108	63	81	-	-
La Pampa	646	619	21	75	10	30	138	151	141	131	327	198	9	34	-	-	140	44
La Plata	5.327	5.512	230	400	18	22	657	937	856	936	3.102	2.649	464	568	60	86	2.429	980
La Rioja	506	479	60	86	8	10	147	159	101	96	119	83	71	45	-	-	107	73
Lanús	169	192	42	65	33	50	33	44	47	25	14	8	-	-	59	118	-	-
Litoral	1.049	1.110	56	136	22	34	173	194	466	405	294	288	38	53	505	354	456	641
Lomas de Zamora	1.397	2.177	77	272	36	105	540	907	281	429	384	363	79	101	84	122	17	22
Luján	496	459	7	19	7	10	68	122	136	100	234	162	44	46	103	102	104	114
Mar del Plata	1.714	1.426	84	114	9	12	217	233	294	213	976	688	134	166	375	199	190	86
Misiones	423	449	21	35	3	1	139	113	117	104	128	155	15	41	6	25	93	83
Moreno	11	20	1	7	1	4	7	6	1	3	1	-	-	-	58	51	-	-
Nordeste	1.815	1.902	131	246	-	-	343	339	609	629	635	560	97	128	76	43	17	50
Noroeste de la PBA	172	264	11	38	7	19	53	84	35	56	66	67	-	-	32	60	1	3
Oeste	9	2	-	1	-	-	1	-	6	1	-	-	2	-	23	27	-	-
Patagonia Austral	333	299	3	10	5	1	89	73	67	66	145	137	24	12	2	3	-	-
Patagonia S. J. Bosco	851	1.008	8	24	16	40	212	268	291	292	260	302	64	82	346	365	52	26
Quilmes	207	295	2	15	14	26	56	90	122	155	13	9	-	-	7	32	-	-
Río Cuarto	214	227	3	9	1	5	17	17	29	41	143	92	21	63	64	38	42	-
Río Negro	158	154	4	8	5	8	34	32	54	54	61	52	-	-	-	-	-	-
Rosario	3.088	2.696	254	280	12	36	484	475	1.565	1.206	557	486	216	213	75	50	1.316	1.094
Salta	302	274	6	8	3	9	47	53	98	74	94	59	54	71	-	-	142	95
San Juan	835	705	131	136	24	19	133	89	382	279	56	35	109	147	-	-	1.300	596
San Luis	151	198	1	5	-	5	6	29	24	24	44	49	76	86	8	14	346	101
San Martín	346	561	41	112	15	26	155	200	73	115	55	91	7	17	151	262	9	15
Santiago del Estero	144	276	1	11	4	8	37	70	16	25	29	25	57	137	3	11	29	57
Sur	828	937	4	26	9	19	87	151	122	149	495	430	111	162	135	137	1.183	364
Tecnológica Nacional	5.860	13.366	348	1.530	370	1.089	1.752	4.151	1.530	3.142	1.598	2.778	262	676	35	145	213	209
Tres de Febrero	92	102	45	50	-	-	25	20	14	17	5	6	3	9	148	221	-	-
Tucumán	721	683	15	16	28	22	75	84	156	131	129	127	318	303	9	13	886	637
Villa María	97	108	2	8	1	4	16	29	41	39	35	26	2	2	6	8	-	-
Total Institutos Universitarios	1.191	1.184	220	278	10	11	328	333	343	268	282	263	8	31	39	28	28	21
IUNA	1.191	1.184	220	278	10	11	328	333	343	268	282	263	8	31	39	28	28	21

Notas:

Dentro de la dedicación Semiexclusiva se incluyen los cargos informados en la dedicación tiempo completo (Universidades: La Matanza, Lanús, Noroeste de la PBA, San Luis, Santiago del Estero, Tres de Febrero, Villa María).

No se incluyen los cargos informados como de Situación Laboral inactiva y los informados como Estado Laboral Becas y pasantías. Se toman en cuenta los campos "categoría equivalente" y "dedicación equivalente".

Los cargos liquidados mediante la modalidad de asociación o subrogancia entre dos cargos de distintas categorías y/o escalafones se computan en la categoría del cargo de mayor nivel.

Fuente:

Sistema RHUN (Recursos Humanos de Universidades Nacionales), correspondiente al mes de septiembre 2011.

Área de Recursos Humanos de las Universidades Nacionales. Dirección Nacional de Presupuesto e Información Universitaria

Cuadro 4.14 · Docentes con título de doctorado, cantidad de personas, cantidad de cargos por dedicación y categoría, porcentajes sobre total de cargos por dedicación y categoría según universidad. Escalafón Docente Universitario. Año 2011

Universidad	- en cantidad de personas -		- en cantidad de cargos por dedicación y categoría -												
	Docentes con doctorado	% sobre total de docentes	Total Cargos de Docentes con doctorado	Exclusiva						Semi Exclusiva					
				Total	Titular	Asociado	Adjunto	JTP	Ayudante 1º	Total	Titular	Asociado	Adjunto	JTP	Ayudante 1º
Total de las Instituciones	10.279	8,9%	11.638	5.099	1.492	792	1.727	890	198	1.958	500	147	676	487	148
Total Universidades Nacionales	10.269	9%	11.627	5.099	1.492	792	1.727	890	198	1.956	498	147	676	487	148
Buenos Aires	2.245	10%	2.565	1.004	182	113	357	302	50	342	87	26	133	77	19
Catamarca	40	3,7%	48	24	22	-	2	-	-	6	5	-	1	-	-
Centro de la PBA	249	13,6%	264	190	51	31	68	27	13	19	6	1	8	-	4
Chaco Austral	8	3,4%	8	4	3	-	-	1	-	-	-	-	-	-	-
Chilecito	11	3,1%	12	5	5	-	-	-	-	6	2	-	4	-	-
Comahue	177	7%	182	112	29	19	53	11	-	18	2	3	7	2	4
Córdoba	1.338	18,1%	1.481	543	214	101	156	61	11	442	123	22	149	138	10
Cuyo	353	9,4%	397	82	56	3	20	3	-	83	35	6	31	8	3
Entre Ríos	50	3,3%	55	18	9	5	3	1	-	18	9	1	6	2	-
Formosa	5	0,7%	9	2	2	-	-	-	-	-	-	-	-	-	-
Gral. Sarmiento	68	12,3%	68	55	5	16	27	5	2	11	2	-	8	-	1
Jujuy	65	6,7%	74	39	15	2	20	2	-	17	4	2	9	1	1
La Matanza	6	0,3%	6	1	-	-	1	-	-	4	3	-	-	1	-
La Pampa	95	8,4%	131	45	4	5	34	1	1	13	1	3	5	3	1
La Plata	1.321	12,8%	1.584	532	200	30	188	84	30	226	66	1	73	61	25
La Rioja	52	3,3%	57	4	3	-	1	-	-	25	12	2	9	2	-
Lanús	26	3,9%	26	2	1	1	-	-	-	11	4	6	1	-	-
Litoral	367	10,2%	395	140	39	32	47	20	2	69	21	3	21	17	7
Lomas de Zamora	62	2,6%	84	23	7	3	5	7	1	7	5	-	2	-	-
Luján	79	5,7%	94	44	13	1	20	9	1	23	2	1	13	6	1
Mar del Plata	401	12%	446	236	47	36	88	45	20	28	2	-	15	7	4
Misiones	64	5,4%	79	41	22	1	15	3	-	17	6	-	6	5	-
Moreno	-	-	-	-	-	-	-	-	-	-	-	-	-	-	-
Nordeste	136	4,1%	173	92	45	-	32	12	3	1	1	-	-	-	-
Noroeste de la PBA	23	4%	23	1	-	-	1	-	-	3	1	1	1	-	-
Oeste	-	-	-	-	-	-	-	-	-	-	-	-	-	-	-
Patagonia Austral	28	3,3%	28	14	5	3	4	2	-	5	2	2	1	-	-
Patagonia S.J. Bosco	121	6,5%	146	54	11	21	16	5	1	24	4	4	12	3	1
Quilmes	105	11,8%	106	63	25	18	17	3	-	7	1	-	3	3	-
Río Cuarto	272	16,1%	284	189	27	62	64	27	9	50	4	4	9	15	18
Río Negro	48	8%	48	24	7	6	11	-	-	3	1	-	1	1	-
Rosario	664	11,2%	798	341	117	66	87	63	8	154	36	11	48	53	6
Salta	105	7,3%	125	71	18	10	25	17	1	21	2	1	11	7	-
San Juan	155	6,1%	169	94	72	6	16	-	-	30	14	3	7	6	-
San Luis	273	17,5%	274	244	68	42	82	49	3	19	-	2	4	7	6
San Martín	193	13,9%	207	26	9	10	5	2	-	54	22	12	18	1	1
Santiago del Estero	70	8,2%	80	53	11	10	17	12	3	8	1	1	3	2	1
Sur	487	20,9%	525	365	64	68	126	74	33	44	3	3	10	13	15
Tecnológica Nacional¹	-	-
Tres de Febrero	7	0,9%	7	1	1	-	-	-	-	3	2	-	1	-	-
Tucumán	469	10,7%	534	312	77	71	116	42	6	133	5	25	37	46	20
Villa María	31	6%	35	9	6	-	3	-	-	12	2	1	9	-	-
Total Institutos Universitarios	10	0,6%	11	-	-	-	-	-	-	2	2	-	-	-	-
IUNA	10	0,6%	11	-	-	-	-	-	-	2	2	-	-	-	-

Continúa en la página siguiente >

< Continúa de la página anterior

Universidad	- en cantidad de cargos por dedicación y categoría -										% sobre total de Cargos Docentes	% sobre total de Cargos Docentes por Dedicación			% sobre total de Cargos Docentes por Categoría							
	Simple							Otros				Exclusiva	Semi-exclusiva	Simple	Titular	Asociado	Adjunto	JTP	Ayudante 1º	Ayudante 2º		
	Total	Titular	Asociado	Adjunto	JTP	Ayudante 1º	Ayudante 2º	Total	CCRD	CSRD											HCU	
Total de las Instituciones	4.578	927	273	1.493	1.175	696	14	3	1	1	1	7,2%	25,1%	6,4%	4,3%	17,1%	19,7%	10,7%	5,8%	2,5%	0,1%	
Total Universidades Nacionales	4.569	921	273	1.490	1.175	696	14	3	1	1	1	7,3%	25,1%	6,5%	4,4%	17,7%	19,8%	10,9%	5,9%	2,5%	0,1%	
Buenos Aires	1.219	223	62	408	326	193	7	-	-	-	-	8,4%	40,5%	11,3%	4,9%	27,9%	31,1%	16,1%	10,3%	2,3%	0,1%	
Catamarca	18	16	-	2	-	-	-	-	-	-	-	4%	7,8%	1,5%	3,7%	7,9%	-	2,5%	-	-	-	
Centro de la PBA	55	10	4	20	11	10	-	-	-	-	-	11%	29,7%	4,9%	5,2%	31,2%	32,7%	20,5%	7,3%	3,9%	-	
Chaco Austral	4	2	-	1	1	-	-	-	-	-	-	2,4%	10%	-	1,4%	13,2%	-	1,3%	0,9%	-	-	
Chilecito	1	-	-	1	-	-	-	-	-	-	-	3%	9,1%	4,6%	0,5%	7,1%	-	4,2%	-	-	-	
Comahue	52	1	2	22	19	8	-	-	-	-	-	5,6%	19,6%	2,2%	2,9%	33%	26,1%	9,8%	5%	0,9%	-	
Córdoba	496	68	22	138	220	44	4	-	-	-	-	14,6%	36,7%	13,1%	9,5%	31,3%	49,7%	21,4%	9%	6,2%	-	
Cuyo	232	53	32	73	71	3	-	-	-	-	-	8,5%	11%	4,3%	11,8%	13,9%	17,4%	13,1%	4,3%	1,3%	-	
Entre Ríos	19	12	1	3	3	-	-	-	-	-	-	2,3%	8,3%	1,9%	1,5%	5,8%	4,5%	2,8%	0,8%	-	-	
Formosa	7	2	-	3	2	-	-	-	-	-	-	0,7%	2%	-	0,9%	1,5%	-	0,7%	0,4%	-	-	
Gral. Sarmiento	-	-	-	-	-	-	-	2	1	1	-	11,9%	19,1%	12%	-	43,8%	47,1%	28,9%	4,6%	3%	-	
Jujuy	18	4	-	10	1	3	-	-	-	-	-	5,6%	16,3%	3,3%	3,3%	15,2%	44,4%	11,2%	1,4%	0,9%	-	
La Matanza	1	1	-	-	-	-	-	-	-	-	-	0,3%	0,2%	0,1%	2,8%	-	0,2%	0,2%	-	-	-	
La Pampa	73	17	9	31	8	8	-	-	-	-	-	6,8%	15,8%	3,5%	5,8%	15,7%	19,8%	12,9%	2,7%	1,5%	-	
La Plata	826	187	19	277	178	165	-	-	-	-	-	10,6%	33,4%	9,7%	7,6%	32,4%	51%	20,4%	11,7%	3,2%	-	
La Rioja	28	19	2	4	3	-	-	-	-	-	-	2,6%	5,6%	2,8%	2,8%	8,9%	7,7%	2,2%	1%	-	-	
Lanús	13	10	-	3	-	-	-	-	-	-	-	3,2%	5%	4,8%	3,6%	8,8%	4,8%	2,8%	-	-	-	
Litoral	186	42	19	50	44	31	-	-	-	-	-	8,4%	23,8%	6,3%	8,6%	23,4%	28,7%	14,2%	5,3%	5,2%	-	
Lomas de Zamora	54	23	4	22	3	2	-	-	-	-	-	2,1%	20,7%	4,3%	1,5%	8,2%	4,3%	1,9%	1,3%	0,4%	-	
Luján	27	3	3	16	4	1	-	-	-	-	-	5%	15,3%	5,5%	2,8%	26,9%	8,9%	9,8%	4,3%	0,6%	-	
Mar del Plata	182	29	6	52	42	53	-	-	-	-	-	8,9%	35,6%	4,4%	5,8%	20,2%	45,7%	18%	10,8%	4%	-	
Misiones	20	6	1	10	2	1	-	1	-	-	-	4,7%	13,7%	3,6%	2,3%	12,4%	13,3%	6,7%	2,1%	0,3%	-	
Moreno	-	-	-	-	-	-	-	-	-	-	-	-	-	-	-	-	-	-	-	-	-	
Nordeste	80	30	-	28	12	10	-	-	-	-	-	3,8%	16,5%	0,5%	2,2%	12,3%	-	6,9%	1,6%	1%	-	
Noroeste de la PBA	19	4	3	9	1	2	-	-	-	-	-	3,5%	5,9%	2,5%	4,4%	6,9%	12,1%	5,9%	0,8%	1,3%	-	
Oeste	-	-	-	-	-	-	-	-	-	-	-	-	-	-	-	-	-	-	-	-	-	
Patagonia Austral	9	3	2	4	-	-	-	-	-	-	-	2,6%	7,2%	1,9%	1,4%	33,3%	15,9%	2,4%	0,8%	-	-	
Patagonia S.J. Bosco	68	8	6	31	17	6	-	-	-	-	-	4,4%	20,9%	5,2%	3,7%	22,1%	21,5%	7,6%	3,2%	1,3%	-	
Quilmes	36	3	7	16	10	-	-	-	-	-	-	11,5%	26,3%	5%	7,2%	35,4%	26,6%	13,4%	3,9%	-	-	
Río Cuarto	45	4	2	6	9	24	-	-	-	-	-	14,4%	23,1%	8,1%	10,2%	44,3%	33,2%	19,5%	12%	7,6%	-	
Río Negro	21	3	6	10	2	-	-	-	-	-	-	8%	22,6%	1,7%	6,7%	37,9%	30,8%	12,4%	1,6%	-	-	
Rosario	303	61	11	96	99	33	3	-	-	-	-	8,8%	34,2%	7,2%	5,2%	19,6%	34,8%	13,7%	5,3%	3,3%	-	
Salta	33	4	5	19	2	3	-	-	-	-	-	7%	16,5%	2,7%	5,7%	29,6%	25,4%	12,2%	3,5%	1,2%	-	
San Juan	45	20	4	10	9	2	-	-	-	-	-	4,8%	10,1%	2,9%	2,9%	10,4%	6,8%	4,7%	1,2%	1,6%	-	
San Luis	11	2	2	2	5	-	-	-	-	-	-	16,7%	29,8%	4,2%	3,2%	60,9%	44,2%	21%	17%	2%	-	
San Martín	127	29	11	55	25	7	-	-	-	-	-	12,3%	20,8%	22,7%	14%	24,6%	33,7%	15,6%	11,5%	4,9%	-	
Santiago del Estero	19	4	2	12	-	1	-	-	-	-	-	7,5%	14,6%	3%	4,5%	33,3%	20,6%	9,6%	7,3%	2,3%	-	
Sur	116	8	4	14	22	68	-	-	-	-	-	17,6%	55,1%	15,9%	6,6%	63,6%	48,1%	27,2%	20,6%	10,8%	-	
Tecnológica Nacional'	-
Tres de Febrero	3	3	-	-	-	-	-	-	-	-	-	0,8%	1%	1,8%	1,5%	2,8%	-	0,8%	-	-	-	
Tucumán	89	4	22	25	21	17	-	-	-	-	-	10,5%	22,8%	5,8%	6,3%	27,5%	27,7%	15,7%	6,2%	5,3%	-	
Villa María	14	3	-	7	3	1	-	-	-	-	-	5,6%	8,4%	4,1%	6,8%	21,6%	7,1%	10,4%	1,5%	0,7%	-	
TOTAL Institutos Universitarios	9	6	-	3	-	-	-	-	-	-	-	0,4%	-	0,8%	0,4%	1,3%	-	0,4%	-	-	-	
IUNA	9	6	-	3	-	-	-	-	-	-	-	0,4%	-	0,8%	0,4%	1,3%	-	0,4%	-	-	-	

Notas:

Dentro de la dedicación Semiexclusiva se incluyen los cargos informados en la dedicación tiempo completo (Universidades: La Matanza, Lanús, Noroeste de la PBA, San Luis, Santiago del Estero, Tres de Febrero, Villa María).

No se incluyen los cargos informados como de Situación Laboral inactiva y los informados como Estado La-

boral Becas y pasantías. Se toman en cuenta los campos "categoría equivalente" y "dedicación equivalente".

Los cargos liquidados mediante la modalidad de asociación o subrogancia entre dos cargos de distintas categorías y/o escalafones se computan en la categoría del cargo de mayor nivel.

(1) Con errores sistema RHUN (Recursos Humanos de Universidades Nacionales), la Universidad no informó la liquidación del Concepto Adicional por Título de Doctorado.

Fuente:

Sistema RHUN (Recursos Humanos de Universidades Nacionales), correspondiente al mes de septiembre 2011. Área de Recursos Humanos de las Universidades Nacionales. Direccion Nacional de Presupuesto e Información Universitaria

Cuadro 4.15 · Docentes con título de maestría, cantidad de personas, cantidad de cargos por dedicación y categoría, porcentajes sobre total de cargos por dedicación y categoría según Universidad. Escalafón Docente Universitario. Año 2011

Universidad	- en cantidad de personas -		- en cantidad de cargos por dedicación y categoría -												
	Docentes con maestría	% sobre total de docentes	Total Cargos de Docentes con maestría	Exclusiva						Semi Exclusiva					
				Total	Titular	Asociado	Adjunto	JTP	Ayudante 1º	Total	Titular	Asociado	Adjunto	JTP	Ayudante 1º
Total de las Instituciones	2.886	2,5%	3.576	1.467	360	187	619	254	47	960	174	50	338	313	85
Total Universidades Nacionales	2.886	2,5%	3.576	1.467	360	187	619	254	47	960	174	50	338	313	85
Buenos Aires	244	1,1%	317	77	7	9	33	24	4	51	5	2	20	15	9
Catamarca	80	7,5%	89	41	37	1	3	-	-	29	23	1	3	2	-
Centro de la PBA	153	8,3%	187	99	14	14	43	24	4	31	4	2	11	8	6
Chaco Austral	5	2,1%	6	2	1	-	1	-	-	-	-	-	-	-	-
Chilecito	11	3,1%	12	4	4	-	-	-	-	5	-	-	4	1	-
Comahue	95	3,8%	108	65	7	6	42	8	2	26	1	-	14	6	5
Córdoba	323	4,4%	425	150	30	18	73	26	3	167	32	3	49	79	4
Cuyo	138	3,7%	175	67	36	4	18	9	-	54	13	4	19	18	-
Entre Ríos	55	3,6%	76	21	7	1	9	3	1	25	9	1	8	4	3
Formosa	-	-	-	-	-	-	-	-	-	-	-	-	-	-	-
Gral. Sarmiento	42	7,6%	42	31	1	2	20	5	3	11	-	-	6	5	-
Jujuy	1	0,1%	1	-	-	-	-	-	-	-	-	-	-	-	-
La Matanza	8	0,4%	8	3	1	-	2	-	-	4	1	-	1	1	1
La Pampa	5	0,4%	6	2	-	-	2	-	-	-	-	-	-	-	-
La Plata	136	1,3%	185	35	11	-	18	3	3	46	9	-	17	16	4
La Rioja	16	1%	23	1	1	-	-	-	-	14	8	-	6	-	-
Lanús	19	2,8%	19	-	-	-	-	-	-	11	2	3	6	-	-
Litoral	138	3,8%	157	63	11	10	27	12	3	56	7	7	18	18	6
Lomas de Zamora	46	1,9%	68	11	1	3	2	5	-	4	3	-	-	-	1
Luján	31	2,2%	41	13	1	1	9	2	-	14	-	1	8	3	2
Mar del Plata	182	5,4%	254	87	12	5	42	23	5	44	6	-	10	10	18
Misiones	-	-	-	-	-	-	-	-	-	-	-	-	-	-	-
Moreno	-	-	-	-	-	-	-	-	-	-	-	-	-	-	-
Nordeste	15	0,5%	21	6	4	-	1	1	-	1	1	-	-	-	-
Noroeste de la PBA	7	1,2%	7	1	1	-	-	-	-	-	-	-	-	-	-
Oeste	-	-	-	-	-	-	-	-	-	-	-	-	-	-	-
Patagonia Austral	32	3,8%	41	16	2	7	7	-	-	13	-	4	9	-	-
Patagonia S.J. Bosco	39	2,1%	58	18	1	6	8	3	-	9	-	-	6	3	-
Quilmes	27	3%	27	9	1	2	3	3	-	6	-	2	-	4	-
Río Cuarto	201	11,9%	221	155	12	44	63	29	7	42	-	3	15	15	9
Río Negro	17	2,8%	17	9	-	-	6	3	-	4	-	-	1	3	-
Rosario	134	2,3%	180	57	9	5	23	17	3	52	5	1	14	27	5
Salta	79	5,5%	101	40	6	4	18	12	-	42	-	2	12	24	4
San Juan	272	10,6%	322	177	121	14	32	10	-	94	41	5	33	15	-
San Luis	77	4,9%	79	62	8	9	30	10	5	15	-	-	9	5	1
San Martín	15	1,1%	17	4	-	-	3	1	-	6	1	1	3	1	-
Santiago del Estero	39	4,6%	46	26	1	5	15	4	1	10	-	-	4	3	3
Sur	109	4,7%	122	72	7	7	41	15	2	23	-	5	7	8	3
Tecnológica Nacional ¹
Tres de Febrero	1	0,1%	1	-	-	-	-	-	-	1	-	-	1	-	-
Tucumán	72	1,6%	87	34	4	9	19	1	1	41	1	3	18	18	1
Villa María	22	4,2%	30	9	1	1	6	1	-	9	2	-	6	1	-
Total Institutos Universitarios	-	-	-	-	-	-	-	-	-	-	-	-	-	-	-
IUNA	-	-	-	-	-	-	-	-	-	-	-	-	-	-	-

Continúa en la página siguiente >

< Continúa de la página anterior

Universidad	- en cantidad de cargos por dedicación y categoría -							Otros	% sobre total de Cargos Docentes	% sobre total de Cargos Docentes por Dedicación			% sobre total de Cargos Docentes por Categoría					
	Simple						Total			Exclusiva	Semi-exclusiva	Simple	Titular	Asociado	Adjunto	JTP	Ayudante 1°	Ayudante 2°
	Total	Titular	Asociado	Adjunto	JTP	Ayudante 1°												
Total de las Instituciones	1.141	173	37	350	323	249	9	8	2,2%	7,2%	3,2%	1,1%	4,1%	4,4%	3,6%	2%	0,9%	0,1%
Total Universidades Nacionales	1.141	173	37	350	323	249	9	8	2,2%	7,2%	3,2%	1,1%	4,3%	4,5%	3,7%	2,1%	0,9%	0,1%
Buenos Aires	189	2	-	70	52	64	1	-	1%	3,1%	1,7%	0,8%	0,8%	1,7%	2,2%	1,3%	0,7%	-
Catamarca	19	14	-	2	3	-	-	-	7,4%	13,4%	7,1%	3,9%	13,7%	15,4%	4%	2,2%	-	-
Centro de la PBA	57	4	8	19	15	10	1	-	7,8%	15,5%	7,9%	5,4%	10,2%	21,8%	15,6%	9,1%	2,9%	1,2%
Chaco Austral	4	2	-	1	1	-	-	-	1,8%	5%	-	1,4%	7,9%	-	2,6%	0,5%	-	-
Chilecito	3	2	-	1	-	-	-	-	3%	7,3%	3,8%	1,4%	6,1%	-	4,2%	0,8%	-	-
Cohahue	17	1	-	8	2	6	-	-	3,3%	11,4%	3,2%	0,9%	9,3%	6,5%	7,7%	2,5%	0,9%	-
Córdoba	108	13	2	23	42	21	7	-	4,2%	10,1%	5%	2,1%	5,8%	7,9%	7%	3,2%	2,7%	1%
Cuyo	54	12	4	12	21	5	-	-	3,7%	9%	2,8%	2,7%	5,9%	5,1%	5,2%	2,5%	1,1%	-
Entre Ríos	30	10	2	5	8	5	-	-	3,1%	9,7%	2,6%	2,4%	5%	2,6%	5,1%	2,1%	1,9%	-
Formosa	-	-	-	-	-	-	-	-	-	-	-	-	-	-	-	-	-	-
Gral. Sarmiento	-	-	-	-	-	-	-	-	7,3%	10,8%	12%	-	6,3%	5,9%	21,5%	9,2%	3%	-
Jujuy	1	-	-	-	1	-	-	-	0,1%	-	-	0,2%	-	-	-	0,3%	-	-
La Matanza	1	-	1	-	-	-	-	-	0,4%	0,7%	0,5%	0,1%	1,4%	1,9%	0,6%	0,2%	0,2%	-
La Pampa	4	-	1	3	-	-	-	-	0,3%	0,7%	-	0,3%	-	1,2%	0,9%	-	-	-
La Plata	104	9	-	41	15	39	-	-	1,2%	2,2%	2%	1%	2,1%	-	2,9%	1,2%	0,7%	-
La Rioja	8	3	-	5	-	-	-	-	1,1%	1,4%	1,3%	0,8%	3,1%	-	1,7%	-	-	-
Lanús	8	5	3	-	-	-	-	-	2,4%	-	4,8%	2,2%	4,1%	4,1%	4,2%	-	-	-
Litoral	38	7	-	8	16	7	-	-	3,3%	10,7%	5,2%	1,2%	5,7%	9%	6,4%	3%	2,1%	-
Lomas de Zamora	53	11	6	25	7	4	-	-	1,7%	9,9%	2,4%	1,5%	3,5%	5,6%	1,8%	1,5%	0,6%	-
Luján	14	1	-	4	8	1	-	-	2,2%	4,5%	3,3%	1,5%	3%	3,6%	4,2%	2,9%	0,6%	-
Mar del Plata	123	22	-	31	21	49	-	-	5,1%	13,1%	7%	3,9%	10,3%	5,4%	9,6%	6,2%	3,7%	-
Misiones	-	-	-	-	-	-	-	-	-	-	-	-	-	-	-	-	-	-
Moreno	-	-	-	-	-	-	-	-	-	-	-	-	-	-	-	-	-	-
Nordeste	14	4	-	5	2	3	-	-	0,5%	1,1%	0,5%	0,4%	1,5%	-	0,7%	0,2%	0,2%	-
Noroeste de la PBA	6	1	-	2	3	-	-	-	1,1%	5,9%	-	1,4%	2,8%	-	1,1%	2,4%	-	-
Oeste	-	-	-	-	-	-	-	-	-	-	-	-	-	-	-	-	-	-
Patagonia Austral	12	-	-	7	5	-	-	-	3,8%	8,2%	5%	1,9%	6,7%	25%	6%	2%	-	-
Patagonia S.J. Bosco	31	-	1	17	12	1	-	-	1,8%	7,0%	2%	1,7%	1%	4,9%	4%	2,3%	0,2%	-
Quilmes	12	1	3	5	3	-	-	-	2,9%	3,8%	4,3%	2,4%	2,4%	7,4%	3%	2,5%	-	-
Río Cuarto	17	-	-	3	8	6	-	7	11,2%	19,0%	6,8%	3,9%	15,2%	22,9%	20%	12,2%	3,3%	-
Río Negro	4	-	1	1	2	-	-	-	2,8%	8,5%	2,2%	1,3%	-	2,6%	4,5%	4,2%	-	-
Rosario	71	20	-	11	32	8	-	-	2%	5,7%	2,4%	1,2%	3,1%	2,4%	2,8%	1,9%	1,1%	-
Salta	19	2	1	8	5	3	-	-	5,6%	9,3%	5,3%	3,3%	9,9%	11,1%	8,4%	5,5%	2,1%	-
San Juan	51	18	1	8	20	4	-	-	9,2%	19%	9,1%	3,3%	17,6%	10,4%	10,4%	3,7%	3,3%	-
San Luis	2	-	-	1	1	-	-	-	4,8%	7,6%	3,3%	0,6%	7%	8,7%	9,5%	4,5%	1,3%	-
San Martín	7	3	-	2	2	-	-	-	1%	3,2%	2,5%	0,8%	1,6%	1%	1,6%	1,6%	-	-
Santiago del Estero	10	1	1	4	3	1	-	-	4,3%	7,2%	3,8%	2,4%	4,2%	9,5%	6,9%	5,2%	2,3%	-
Sur	27	4	-	10	6	7	-	-	4,1%	10,9%	8,3%	1,5%	9,3%	7,7%	10,5%	5,5%	1,1%	-
Tecnológica Nacional ¹
Tres de Febrero	-	-	-	-	-	-	-	-	0,1%	-	0,6%	-	-	-	0,8%	-	-	-
Tucumán	11	1	-	3	3	4	-	1	1,7%	2,5%	1,8%	0,8%	1,9%	2,8%	3,5%	1,3%	0,7%	-
Villa María	12	-	2	5	4	1	-	-	4,8%	8,4%	3,1%	5,9%	5,9%	21,4%	9,3%	2,9%	0,7%	-
Total Institutos Universitarios	-	-	-	-	-	-	-	-	-	-	-	-	-	-	-	-	-	-
IUNA	-	-	-	-	-	-	-	-	-	-	-	-	-	-	-	-	-	-

Notas:

Dentro de la dedicación Semiexclusiva se incluyen los cargos informados en la dedicación tiempo completo (Universidades: Villa María).

No se incluyen los cargos informados como de Situación Laboral Inactiva y los informados como Estado Laboral Becas y pasantías. Se toman en cuenta los cam-

pos "categoría equivalente" y "dedicación equivalente".

Los cargos liquidados mediante la modalidad de asociación o subrogancia entre dos cargos de distintas categorías y/o escalafones se computan en la categoría del cargo de mayor nivel.

(1) Con errores sistema RHUN (Recursos Humanos

de Universidades Nacionales), la Universidad no informó la liquidación del Concepto Adicional por Título de Maestría.

Fuente:

Sistema RHUN (Recursos Humanos de Universidades Nacionales), Concepto Adicional por Título de Maestría, correspondiente al mes de septiembre 2011.

Área de Recursos Humanos de las Universidades Nacionales. Dirección Nacional de Presupuesto e Información Universitaria

Cuadro 4.16 · Cantidad de cargos clasificados por dedicación y categoría, según Universidad. Escalafón de Autoridades Superiores. Año 2011

Institución	Total	Exclusiva								Tiempo Completo						
		Total	Rector - Presidente	Vice Rector	Secretario de Universidad	Decano	Vice Decano	Secretario de Facultad	Otros	Total	Vice Rector	Secretario de Universidad	Decano	Vice Decano	Secretario de Facultad	Otros
Total de las Instituciones	3.433	2.079	42	34	392	272	141	881	317	603	4	81	29	27	312	150
Total Universidades Nacionales	3.329	1.985	41	34	382	263	141	862	262	597	4	81	29	27	310	146
Buenos Aires	367	150	1	-	14	13	5	60	57	89	-	-	2	4	41	42
Catamarca	55	54	1	1	7	6	6	33	-	-	-	-	-	-	-	-
Centro de la PBA	77	76	1	1	9	10	9	36	10	1	-	-	-	-	1	-
Chaco Austral	7	7	1	-	6	-	-	-	-	-	-	-	-	-	-	-
Chilecito	7	7	1	-	6	-	-	-	-	-	-	-	-	-	-	-
Comahue	66	45	1	1	8	10	-	25	-	15	-	1	2	-	12	-
Córdoba	98	62	1	1	4	10	8	38	-	30	-	1	1	3	25	-
Cuyo	89	34	1	1	10	11	5	6	-	48	-	11	-	5	32	-
Entre Ríos	81	31	1	1	7	9	3	10	-	23	-	4	-	3	16	-
Formosa	36	35	1	1	6	4	3	17	3	-	-	-	-	-	-	-
Gral. Sarmiento	13	13	1	1	5	4	-	-	2	-	-	-	-	-	-	-
Jujuy	28	27	1	1	7	4	4	10	-	1	-	1	-	-	-	-
La Matanza	62	49	1	1	24	6	4	13	-	-	-	-	-	-	-	-
La Pampa	44	43	1	1	11	6	6	18	-	1	-	-	-	-	-	1
La Plata	241	166	1	1	9	11	9	35	100	47	-	-	1	2	17	27
La Rioja	81	45	1	1	10	9	-	24	-	33	-	22	-	-	11	-
Lanús	13	13	1	1	7	4	-	-	-	-	-	-	-	-	-	-
Litoral	180	115	1	-	12	8	4	22	68	65	-	-	2	1	4	58
Lomas de Zamora	65	65	1	2	17	5	4	36	-	-	-	-	-	-	-	-
Luján	176	30	1	1	13	4	4	7	-	5	-	3	-	-	2	-
Mar del Plata	74	53	1	1	5	8	7	31	-	1	-	-	-	-	1	-
Misiones	38	26	1	1	4	6	6	8	-	5	-	-	-	-	5	-
Moreno	19	19	1	1	2	3	-	-	12	-	-	-	-	-	-	-
Nordeste	108	93	1	1	11	11	9	60	-	9	-	-	-	1	8	-
Noroeste de la PBA	37	28	1	1	9	3	-	7	7	5	-	-	-	-	3	2
Oeste	4	4	1	-	3	-	-	-	-	-	-	-	-	-	-	-
Patagonia Austral	30	26	1	1	4	4	-	16	-	4	-	-	-	4	-	-
Patagonia S.J. Bosco	46	36	1	-	8	5	1	21	-	4	-	-	-	4	-	-
Quilmes	30	19	1	1	7	3	-	7	-	-	-	-	-	-	-	-
Río Cuarto	99	39	1	1	10	5	5	14	3	8	-	-	-	-	3	5
Río Negro	12	1	1	-	-	-	-	-	-	8	2	4	-	-	-	2
Rosario	412	100	1	1	28	11	8	51	-	70	-	6	1	-	63	-
Salta	42	41	1	1	9	6	6	18	-	1	-	1	-	-	-	-
San Juan	50	49	1	1	8	5	4	30	-	1	-	1	-	-	-	-
San Luis	44	44	-	1	14	4	3	22	-	-	-	-	-	-	-	-
San Martín	33	23	1	1	11	6	-	4	-	8	-	1	3	-	4	-
Santiago del Estero	40	40	1	1	10	4	4	20	-	-	-	-	-	-	-	-
Sur	73	2	1	-	1	-	-	-	-	61	1	8	16	-	28	8
Tecnológica Nacional	202	144	1	-	15	28	-	100	-	44	1	15	1	-	27	-
Tres de Febrero	8	5	1	1	3	-	-	-	-	2	-	1	-	-	-	1
Tucumán	110	101	1	1	18	13	14	54	-	4	-	-	-	-	4	-
Villa María	32	25	1	1	10	4	-	9	-	4	-	1	-	-	3	-
Total Institutos Universitarios	104	94	1	-	10	9	-	19	55	6	-	-	-	-	2	4
IUNA	104	94	1	-	10	9	-	19	55	6	-	-	-	-	2	4

Continúa en la página siguiente >

◀ Continúa de la página anterior

Institución	Tiempo Parcial							Otros		
	Total	Vice Rector	Secretario de Universidad	Decano	Vice Decano	Secretario de Facultad	Otros	Total	Ad Honorem	Contratos
Total de las Instituciones	380	2	13	4	15	219	127	371	63	308
Total Universidades Nacionales	376	2	13	4	15	217	125	371	63	308
Buenos Aires	115	1	-	2	4	54	54	13	-	13
Catamarca	1	-	-	-	1	-	-	-	-	-
Centro de la PBA	-	-	-	-	-	-	-	-	-	-
Chaco Austral	-	-	-	-	-	-	-	-	-	-
Chilecito	-	-	-	-	-	-	-	-	-	-
Comahue	6	-	-	-	-	6	-	-	-	-
Córdoba	6	-	-	-	-	6	-	-	-	-
Cuyo	7	-	-	-	1	6	-	-	-	-
Entre Ríos	26	-	1	-	4	21	-	1	-	1
Formosa	1	-	-	-	1	-	-	-	-	-
Gral. Sarmiento	-	-	-	-	-	-	-	-	-	-
Jujuy	-	-	-	-	-	-	-	-	-	-
La Matanza	12	-	-	-	-	1	11	1	1	-
La Pampa	-	-	-	-	-	-	-	-	-	-
La Plata	28	-	-	-	2	11	15	-	-	-
La Rioja	3	-	-	-	-	3	-	-	-	-
Lanús	-	-	-	-	-	-	-	-	-	-
Litoral	-	-	-	-	-	-	-	-	-	-
Lomas de Zamora	-	-	-	-	-	-	-	-	-	-
Luján	9	-	5	-	-	4	-	132	60	72
Mar del Plata	20	-	1	1	1	15	2	-	-	-
Misiones	7	-	2	-	-	5	-	-	-	-
Moreno	-	-	-	-	-	-	-	-	-	-
Nordeste	6	-	-	-	-	6	-	-	-	-
Noroeste de la PBA	-	-	-	-	-	-	-	4	2	2
Oeste	-	-	-	-	-	-	-	-	-	-
Patagonia Austral	-	-	-	-	-	-	-	-	-	-
Patagonia S.J. Bosco	1	1	-	-	-	-	-	5	-	5
Quilmes	11	-	-	-	-	-	11	-	-	-
Río Cuarto	52	-	-	-	-	23	29	-	-	-
Río Negro	3	-	-	-	-	-	3	-	-	-
Rosario	29	-	3	-	1	25	-	213	-	213
Salta	-	-	-	-	-	-	-	-	-	-
San Juan	-	-	-	-	-	-	-	-	-	-
San Luis	-	-	-	-	-	-	-	-	-	-
San Martín	-	-	-	-	-	-	-	2	-	2
Santiago del Estero	-	-	-	-	-	-	-	-	-	-
Sur	10	-	-	-	-	10	-	-	-	-
Tecnológica Nacional	14	-	-	1	-	13	-	-	-	-
Tres de Febrero	1	-	1	-	-	-	-	-	-	-
Tucumán	5	-	-	-	-	5	-	-	-	-
Villa María	3	-	-	-	-	3	-	-	-	-
Total Institutos Universitarios	4	-	-	-	-	2	2	-	-	-
IUNA	4	-	-	-	-	2	2	-	-	-

Notas:

No se incluyen los cargos informados como de Situación Laboral inactiva. Se toman en cuenta los campos "categoría equivalente" y "dedicación equivalente".

Los cargos liquidados mediante la modalidad de asociación o subrogancia entre dos cargos de distintas categorías y/o escalafones se computan en la categoría del cargo de mayor nivel.

Fuente:

Sistema RHUN (Recursos Humanos de Universidades Nacionales),

Área de Recursos Humanos de las Universidades Nacionales. Dirección Nacional de Presupuesto e Información Universitaria correspondiente al mes de septiembre 2011.

Cuadro 4.17 - Cantidad de cargos clasificados por dedicación, categoría y sexo, según Universidad. Escalafón de Autoridades Superiores. Año 2011

Institución	Total		Exclusiva														Tiempo Completo															
			Total		Rector - Presidente		Vice Rector		Secretario de Universidad		Decano		Vice Decano		Secretario de Facultad		Otros		Total		Vice Rector		Secretario de Universidad		Decano		Vice Decano		Secretario de Facultad		Otros	
	F	M	F	M	F	M	F	M	F	M	F	M	F	M	F	M	F	M	F	M	F	M	F	M	F	M	F	M	F	M		
Total de las Instituciones	1.376	2.057	784	1.295	6	36	10	24	120	272	74	198	59	82	363	518	152	165	241	362	1	3	20	61	11	18	14	13	126	186	69	81
Total Universidades Nacionales	1.333	1.996	743	1.242	5	36	10	24	117	265	70	193	59	82	354	508	128	134	239	358	1	3	20	61	11	18	14	13	126	184	67	79
Buenos Aires	128	239	52	98	-	1	-	-	1	13	1	12	3	2	25	35	22	35	25	64	-	-	-	-	1	1	-	4	11	30	13	29
Catamarca	29	26	29	25	-	1	1	-	4	3	2	4	3	3	19	14	-	-	-	-	-	-	-	-	-	-	-	-	-	-	-	
Centro	32	45	32	44	-	1	-	1	4	5	2	8	4	5	18	18	4	6	-	1	-	-	-	-	-	-	-	-	1	-	-	
Chaco Austral	2	5	2	5	-	1	-	-	2	4	-	-	-	-	-	-	-	-	-	-	-	-	-	-	-	-	-	-	-	-	-	
Chilecito	-	7	-	7	-	1	-	-	-	6	-	-	-	-	-	-	-	-	-	-	-	-	-	-	-	-	-	-	-	-	-	
Comahue	30	36	21	24	1	-	-	1	3	5	4	6	-	-	13	12	-	-	8	7	-	-	1	-	2	-	-	8	4	-	-	
Córdoba	39	59	28	34	1	-	1	-	1	3	5	5	4	4	16	22	-	-	8	22	-	-	-	1	-	1	2	7	18	-	-	
Cuyo	38	51	12	22	-	1	-	1	6	4	3	8	2	3	1	5	-	-	22	26	-	-	2	9	-	4	1	16	16	-	-	
Entre Ríos	33	48	13	18	-	1	1	-	2	5	4	5	1	2	5	5	-	-	8	15	-	-	4	-	-	2	1	6	10	-	-	
Formosa	8	28	7	28	-	1	-	1	2	4	-	4	-	3	4	13	1	2	-	-	-	-	-	-	-	-	-	-	-	-	-	
Gral. Sarmiento	2	11	2	11	-	1	-	1	1	4	1	3	-	-	-	-	-	-	-	-	-	-	-	-	-	-	-	-	-	-	-	
Jujuy	16	12	15	12	-	1	1	-	5	2	-	4	2	2	7	3	-	-	1	-	-	-	1	-	-	-	-	-	-	-	-	
La Matanza	14	48	12	37	-	1	-	1	4	20	-	6	1	3	7	6	-	-	-	-	-	-	-	-	-	-	-	-	-	-	-	
La Pampa	17	27	16	27	-	1	-	1	6	5	1	5	2	4	7	11	-	-	1	-	-	-	-	-	-	-	-	-	-	1	-	
La Plata	114	127	81	85	-	1	-	1	3	6	3	8	5	4	14	21	56	44	19	28	-	-	-	-	1	-	2	7	10	12	15	
La Rioja	28	53	18	27	-	1	-	1	5	5	4	5	-	-	9	15	-	-	10	23	-	-	4	18	-	-	-	6	5	-	-	
Lanús	4	9	4	9	1	-	-	1	2	5	1	3	-	-	-	-	-	-	-	-	-	-	-	-	-	-	-	-	-	-	-	
Litoral	83	97	45	70	-	1	-	-	2	10	-	8	1	3	8	14	34	34	38	27	-	-	-	-	2	-	1	2	2	36	22	
Lomas de Zamora	14	51	14	51	-	1	-	2	2	15	-	5	2	2	10	26	-	-	-	-	-	-	-	-	-	-	-	-	-	-	-	
Luján	95	81	12	18	-	1	-	1	1	12	3	1	2	2	6	1	-	-	3	2	-	-	1	2	-	-	-	2	-	-	-	
Mar del Plata	34	40	21	32	-	1	-	1	1	4	3	5	4	3	13	18	-	-	1	-	-	-	-	-	-	-	-	1	-	-	-	
Misiones	10	28	6	20	-	1	-	1	2	2	1	5	2	4	1	7	-	-	2	3	-	-	-	-	-	-	-	2	3	-	-	
Moreno	8	11	8	11	-	1	-	1	-	2	2	1	-	-	-	-	6	6	-	-	-	-	-	-	-	-	-	-	-	-	-	
Nordeste	40	68	35	58	-	1	1	-	2	9	5	6	2	7	25	35	-	-	2	7	-	-	-	-	-	-	1	2	6	-	-	
Noroeste de la PBA	18	19	15	13	-	1	1	-	4	5	2	1	-	-	5	2	3	4	2	3	-	-	-	-	-	-	-	2	1	-	2	
Oeste	-	4	-	4	-	1	-	-	-	3	-	-	-	-	-	-	-	-	-	-	-	-	-	-	-	-	-	-	-	-	-	
Patagonia Austral	20	10	16	10	1	-	-	1	3	1	2	2	-	-	10	6	-	-	4	-	-	-	-	-	-	4	-	-	-	-	-	
Patagonia S.J. Bosco	23	23	15	21	-	1	-	-	3	5	2	3	-	1	10	11	-	-	3	1	-	-	-	-	-	3	1	-	-	-	-	
Quilmes	5	25	5	14	-	1	-	1	4	3	-	3	-	-	1	6	-	-	-	-	-	-	-	-	-	-	-	-	-	-	-	
Río Cuarto	45	54	12	27	-	1	-	1	1	9	3	2	2	3	4	10	2	1	1	7	-	-	-	-	-	-	-	1	2	-	5	
Río Negro	4	8	-	1	-	1	-	-	-	-	-	-	-	-	-	-	-	-	3	5	-	2	1	3	-	-	-	-	-	2	-	
Rosario	181	231	39	61	-	1	-	1	12	16	2	9	4	4	21	30	-	-	28	42	-	-	2	4	-	1	-	26	37	-	-	
Salta	23	19	23	18	-	1	-	1	5	4	3	3	3	3	12	6	-	-	-	1	-	-	1	-	-	-	-	-	-	-	-	
San Juan	22	28	21	28	-	1	1	-	3	5	-	5	-	4	17	13	-	-	1	-	-	-	1	-	-	-	-	-	-	-	-	
San Luis	22	22	22	22	-	1	-	-	5	9	1	3	2	1	13	9	-	-	-	-	-	-	-	-	-	-	-	-	-	-	-	
San Martín	6	27	4	19	-	1	-	1	1	10	1	5	-	-	2	2	-	-	2	6	-	-	1	1	2	-	1	3	-	-		
Santiago del Estero	16	24	16	24	1	-	-	1	5	5	2	2	-	4	8	12	-	-	-	-	-	-	-	-	-	-	-	-	-	-	-	
Sur	42	31	-	2	-	1	-	-	-	1	-	-	-	-	-	-	-	-	36	25	1	-	3	5	9	7	-	20	8	3	5	
Tecnológica Nacional	35	167	22	122	-	1	-	-	1	14	2	26	-	-	19	81	-	-	9	35	-	1	4	11	-	1	-	5	22	-	-	
Tres de Febrero	-	8	-	5	-	1	-	1	-	3	-	-	-	-	-	-	-	-	-	2	-	-	-	1	-	-	-	-	-	-	1	
Tucumán	41	69	38	63	-	1	1	-	5	13	5	8	8	6	19	35	-	-	-	4	-	-	-	-	-	-	-	4	-	-	-	
Villa María	12	20	10	15	-	1	1	-	4	6	-	4	-	-	5	4	-	-	2	2	-	-	1	-	-	-	1	2	-	-	-	
Total Institutos Universitarios	43	61	41	53	1	-	-	-	3	7	4	5	-	-	9	10	24	31	2	4	-	-	-	-	-	-	-	-	2	2	2	
IUNA	43	61	41	53	1	-	-	-	3	7	4	5	-	-	9	10	24	31	2	4	-	-	-	-	-	-	-	-	2	2	2	

Continúa en la página siguiente >

◀ Continúa de la página anterior

Institución	Tiempo Parcial														Otros					
	Total		Vice Rector		Secretario de Universidad		Decano		Vice Decano		Secretario de Facultad		Otros		Total		Ad Honorem		Contratos	
	F	M	F	M	F	M	F	M	F	M	F	M	F	M	F	M	F	M	F	M
Total de las Instituciones	158	222	1	1	4	9	2	2	8	7	91	128	52	75	193	178	34	29	159	149
Total Universidades Nacionales	158	218	1	1	4	9	2	2	8	7	91	126	52	73	193	178	34	29	159	149
Buenos Aires	46	69	-	1	-	-	1	1	1	3	20	34	24	30	5	8	-	-	5	8
Catamarca	-	1	-	-	-	-	-	-	-	1	-	-	-	-	-	-	-	-	-	-
Centro	-	-	-	-	-	-	-	-	-	-	-	-	-	-	-	-	-	-	-	-
Chaco Austral	-	-	-	-	-	-	-	-	-	-	-	-	-	-	-	-	-	-	-	-
Chilecito	-	-	-	-	-	-	-	-	-	-	-	-	-	-	-	-	-	-	-	-
Comahue	1	5	-	-	-	-	-	-	-	-	1	5	-	-	-	-	-	-	-	-
Córdoba	3	3	-	-	-	-	-	-	-	-	3	3	-	-	-	-	-	-	-	-
Cuyo	4	3	-	-	-	-	-	-	-	1	4	2	-	-	-	-	-	-	-	-
Entre Ríos	11	15	-	-	-	1	-	-	4	-	7	14	-	-	1	-	-	-	1	-
Formosa	1	-	-	-	-	-	-	-	1	-	-	-	-	-	-	-	-	-	-	-
Gral. Sarmiento	-	-	-	-	-	-	-	-	-	-	-	-	-	-	-	-	-	-	-	-
Jujuy	-	-	-	-	-	-	-	-	-	-	-	-	-	-	-	-	-	-	-	-
La Matanza	2	10	-	-	-	-	-	-	-	-	-	1	2	9	1	-	-	1	-	-
La Pampa	-	-	-	-	-	-	-	-	-	-	-	-	-	-	-	-	-	-	-	-
La Plata	14	14	-	-	-	-	-	-	1	1	5	6	8	7	-	-	-	-	-	-
La Rioja	-	3	-	-	-	-	-	-	-	-	-	3	-	-	-	-	-	-	-	-
Lanús	-	-	-	-	-	-	-	-	-	-	-	-	-	-	-	-	-	-	-	-
Litoral	-	-	-	-	-	-	-	-	-	-	-	-	-	-	-	-	-	-	-	-
Lomas de Zamora	-	-	-	-	-	-	-	-	-	-	-	-	-	-	-	-	-	-	-	-
Luján	3	6	-	-	2	3	-	-	-	-	1	3	-	-	77	55	34	26	43	29
Mar del Plata	12	8	-	-	-	1	1	-	1	-	10	5	-	2	-	-	-	-	-	-
Misiones	2	5	-	-	1	1	-	-	-	-	1	4	-	-	-	-	-	-	-	-
Moreno	-	-	-	-	-	-	-	-	-	-	-	-	-	-	-	-	-	-	-	-
Nordeste	3	3	-	-	-	-	-	-	-	-	3	3	-	-	-	-	-	-	-	-
Noroeste de la PBA	-	-	-	-	-	-	-	-	-	-	-	-	-	-	1	3	-	2	1	1
Oeste	-	-	-	-	-	-	-	-	-	-	-	-	-	-	-	-	-	-	-	-
Patagonia Austral	-	-	-	-	-	-	-	-	-	-	-	-	-	-	-	-	-	-	-	-
Patagonia S.J. Bosco	1	-	1	-	-	-	-	-	-	-	-	-	-	-	4	1	-	-	4	1
Quilmes	-	11	-	-	-	-	-	-	-	-	-	-	-	11	-	-	-	-	-	-
Río Cuarto	32	20	-	-	-	-	-	-	-	-	15	8	17	12	-	-	-	-	-	-
Río Negro	1	2	-	-	-	-	-	-	-	-	-	-	1	2	-	-	-	-	-	-
Rosario	9	20	-	-	1	2	-	-	-	1	8	17	-	-	105	108	-	-	105	108
Salta	-	-	-	-	-	-	-	-	-	-	-	-	-	-	-	-	-	-	-	-
San Juan	-	-	-	-	-	-	-	-	-	-	-	-	-	-	-	-	-	-	-	-
San Luis	-	-	-	-	-	-	-	-	-	-	-	-	-	-	-	-	-	-	-	-
San Martín	-	-	-	-	-	-	-	-	-	-	-	-	-	-	-	2	-	-	-	2
Santiago del Estero	-	-	-	-	-	-	-	-	-	-	-	-	-	-	-	-	-	-	-	-
Sur	6	4	-	-	-	-	-	-	-	-	6	4	-	-	-	-	-	-	-	-
Tecnológica Nacional	4	10	-	-	-	-	-	1	-	-	4	9	-	-	-	-	-	-	-	-
Tres de Febrero	-	1	-	-	-	1	-	-	-	-	-	-	-	-	-	-	-	-	-	-
Tucumán	3	2	-	-	-	-	-	-	-	-	3	2	-	-	-	-	-	-	-	-
Villa María	-	3	-	-	-	-	-	-	-	-	-	3	-	-	-	-	-	-	-	-
Total Institutos Universitarios	-	4	-	-	-	-	-	-	-	-	-	2	-	2	-	-	-	-	-	-
IUNA	-	4	-	-	-	-	-	-	-	-	-	2	-	2	-	-	-	-	-	-

Notas:

No se incluyen los cargos informados como de Situación Laboral inactiva. Se toman en cuenta los campos "categoría equivalente" y "dedicación equivalente".

Los cargos liquidados mediante la modalidad de asociación o subrogancia entre dos cargos de distintas categorías y/o escalafones se computan en la categoría del cargo de mayor nivel.

Fuente:

Sistema RHUN (Recursos Humanos de Universidades Nacionales),

Área de Recursos Humanos de las Universidades Nacionales. Dirección Nacional de Presupuesto e Información Universitaria correspondiente al mes de septiembre 2011.

Cuadro 4.18 · Edad promedio por dedicación y categoría, según Universidad. Escalafón de Autoridades Superiores. Año 2011

Institución	Total	Exclusiva								Tiempo Completo						
		Total	Rector - Presidente	Vice Rector	Secretario de Universidad	Decano	Vice Decano	Secretario de Facultad	Otros	Total	Vice Rector	Secretario de Universidad	Decano	Vice Decano	Secretario de Facultad	Otros
		Total de las Instituciones	48	50	58	55	50	56	54	49	43	47	59	50	57	55
Total Universidades Nacionales	48	50	58	55	50	55	54	49	43	47	59	50	57	55	47	43
Buenos Aires	51	51	60	-	53	62	59	51	47	51	-	-	64	66	51	48
Catamarca	52	52	51	65	51	53	57	50	-	-	-	-	-	-	-	-
Centro de la PBA	49	48	63	54	50	52	50	47	46	59	-	-	-	-	59	-
Chaco Austral	45	45	50	-	44	-	-	-	-	-	-	-	-	-	-	-
Chilecito	59	59	61	-	58	-	-	-	-	-	-	-	-	-	-	-
Comahue	49	49	67	57	50	55	-	45	-	49	-	48	52	-	49	-
Córdoba	53	55	53	69	59	59	59	52	-	51	-	55	71	55	50	-
Cuyo	54	55	61	54	49	59	63	52	-	53	-	58	-	55	51	-
Entre Ríos	48	48	58	56	43	51	55	46	-	47	-	51	-	55	44	-
Formosa	49	49	61	45	47	56	46	47	51	47	-	-	-	-	-	-
Gral. Sarmiento	46	46	47	49	44	45	-	-	51	-	-	-	-	-	-	-
Jujuy	54	54	65	65	49	57	56	52	-	52	-	52	-	-	-	-
La Matanza	54	51	58	69	49	58	50	51	-	-	-	-	-	-	-	-
La Pampa	49	49	57	47	52	53	52	45	-	40	-	-	-	-	-	40
La Plata	43	43	55	59	55	54	52	47	38	40	-	-	47	48	44	37
La Rioja	44	44	65	46	44	50	-	41	-	45	-	47	-	-	40	-
Lanús	61	61	62	58	57	67	-	-	-	-	-	-	-	-	-	-
Litoral	46	48	50	-	52	53	50	51	46	41	-	-	60	64	46	40
Lomas de Zamora	49	49	51	47	50	48	49	48	-	-	-	-	-	-	-	-
Luján	48	51	68	52	49	54	48	49	-	47	-	47	-	-	46	-
Mar del Plata	52	52	60	67	47	58	56	49	-	36	-	-	-	-	36	-
Misiones	46	51	56	63	55	55	46	48	-	44	-	-	-	-	44	-
Moreno	51	51	50	63	54	53	-	-	49	-	-	-	-	-	-	-
Nordeste	52	52	65	50	50	55	58	51	-	52	-	-	-	47	53	-
Noroeste de la PBA	43	41	50	34	41	49	-	42	34	54	-	-	-	-	61	45
Oeste	47	47	53	-	45	-	-	-	-	-	-	-	-	-	-	-
Patagonia Austral	46	46	51	55	44	48	-	44	-	46	-	-	-	46	-	-
Patagonia S.J. Bosco	50	49	65	-	54	53	50	46	-	56	-	-	-	56	-	-
Quilmes	49	52	65	50	54	52	-	49	-	-	-	-	-	-	-	-
Río Cuarto	46	47	42	49	46	55	54	44	44	43	-	-	-	-	44	42
Río Negro	57	60	60	-	-	-	-	-	-	58	53	58	-	-	-	64
Rosario	41	48	47	57	49	50	50	46	-	42	-	48	59	-	42	-
Salta	54	53	61	61	53	58	57	50	-	61	-	61	-	-	-	-
San Juan	53	53	70	58	53	55	56	52	-	58	-	58	-	-	-	-
San Luis	50	50	-	56	50	54	55	50	-	-	-	-	-	-	-	-
San Martín	55	54	55	60	53	57	-	51	-	56	-	50	63	-	52	-
Santiago del Estero	49	49	59	61	50	55	51	46	-	-	-	-	-	-	-	-
Sur	51	61	57	-	64	-	-	-	-	52	63	51	55	-	51	53
Tecnológica Nacional	50	52	78	-	56	58	-	49	-	46	65	42	53	-	47	-
Tres de Febrero	59	62	65	50	65	-	-	-	-	57	-	67	-	-	-	46
Tucumán	53	54	62	55	49	60	56	53	-	47	-	-	-	-	47	-
Villa María	49	51	38	53	52	56	-	48	-	42	-	50	-	-	39	-
Total Institutos Universitarios	48	48	60	-	44	63	-	53	44	54	-	-	-	-	60	51
IUNA	48	48	60	-	44	63	-	53	44	54	-	-	-	-	60	51

Continúa en la página siguiente >

◀ Continúa de la página anterior

Institución	Tiempo Parcial						Otros			
	Total	Vice Rector	Secretario de Universidad	Decano	Vice Decano	Secretario de Facultad	Otros	Total	Ad Honorem	Contratos
Total de las Instituciones	49	61	45	57	59	49	47	41	57	37
Total Universidades Nacionales	49	61	45	57	59	49	48	41	57	37
Buenos Aires	52	57	-	57	61	54	49	42	-	42
Catamarca	61	-	-	-	61	-	-	-	-	-
Centro de la PBA	-	-	-	-	-	-	-	-	-	-
Chaco Austral	-	-	-	-	-	-	-	-	-	-
Chilecito	-	-	-	-	-	-	-	-	-	-
Comahue	47	-	-	-	-	47	-	-	-	-
Córdoba	52	-	-	-	-	52	-	-	-	-
Cuyo	49	-	-	-	65	47	-	-	-	-
Entre Ríos	49	-	33	-	51	49	-	30	-	30
Formosa	68	-	-	-	68	-	-	-	-	-
Gral. Sarmiento	-	-	-	-	-	-	-	-	-	-
Jujuy	-	-	-	-	-	-	-	-	-	-
La Matanza	64	-	-	-	-	53	64	44	44	-
La Pampa	-	-	-	-	-	-	-	-	-	-
La Plata	46	-	-	-	62	51	40	-	-	-
La Rioja	33	-	-	-	-	33	-	-	-	-
Lanús	-	-	-	-	-	-	-	-	-	-
Litoral	-	-	-	-	-	-	-	-	-	-
Lomas de Zamora	-	-	-	-	-	-	-	-	-	-
Luján	53	-	51	-	-	55	-	47	57	39
Mar del Plata	53	-	51	49	48	53	56	-	-	-
Misiones	30	-	28	-	-	31	-	-	-	-
Moreno	-	-	-	-	-	-	-	-	-	-
Nordeste	48	-	-	-	-	48	-	-	-	-
Noroeste de la PBA	-	-	-	-	-	-	-	47	48	46
Oeste	-	-	-	-	-	-	-	-	-	-
Patagonia Austral	-	-	-	-	-	-	-	-	-	-
Patagonia S.J. Bosco	65	65	-	-	-	-	-	50	-	50
Quilmes	42	-	-	-	-	-	42	-	-	-
Río Cuarto	46	-	-	-	-	50	43	-	-	-
Río Negro	53	-	-	-	-	-	53	-	-	-
Rosario	44	-	46	-	73	42	-	36	-	36
Salta	-	-	-	-	-	-	-	-	-	-
San Juan	-	-	-	-	-	-	-	-	-	-
San Luis	-	-	-	-	-	-	-	-	-	-
San Martín	-	-	-	-	-	-	-	64	-	64
Santiago del Estero	-	-	-	-	-	-	-	-	-	-
Sur	41	-	-	-	-	41	-	-	-	-
Tecnológica Nacional	46	-	-	65	-	45	-	-	-	-
Tres de Febrero	53	-	53	-	-	-	-	-	-	-
Tucumán	47	-	-	-	-	47	-	-	-	-
Villa María	46	-	-	-	-	46	-	-	-	-
Total Institutos Universitarios	43	-	-	-	-	49	36	-	-	-
IUNA	43	-	-	-	-	49	36	-	-	-

Notas:

No se incluyen los cargos informados como de Situación Laboral inactiva. Se toman en cuenta los campos "categoría equivalente" y "dedicación equivalente".

Los cargos liquidados mediante la modalidad de asociación o subrogancia entre dos cargos de distintas categorías y/o escalafones se computan en la categoría del cargo de mayor nivel.

Fuente:

Sistema RHUN (Recursos Humanos de Universidades Nacionales), correspondiente al mes de septiembre 2011.

Área de Recursos Humanos de las Universidades Nacionales. Dirección Nacional de Presupuesto e Información Universitaria.

Cuadro 4.19 · Cantidad de cargos clasificados por categoría, según Universidad. Escalafón Personal No Docente. Año 2011

Institución	Total	Personal Directivo					Personal Superior							Personal de Apoyo							Otros					
		Total	1-366	2-366	11-2213	10-2213	Total	3-366	4-366	5-366	9-2213	8-2213	7-2213	Total	6-366	7-366	6-2213	5-2213	4-2213	3-2213	2-2213	Total	Otros Directivo	Ad Honorem	Contratos	
Total de las Instituciones	47.688	4.015	793	3.210	3	9	24.029	6.646	7.914	9.429	9	19	12	16.787	7.063	9.702	9	7	4	1	1	2.857	14	1	2.842	
Total Universidades Nacionales	47.265	3.977	780	3.185	3	9	23.799	6.575	7.843	9.341	9	19	12	16.632	6.967	9.644	9	6	4	1	1	2.857	14	1	2.842	
Buenos Aires	13.888	469	56	413	-	-	6.733	1.009	1.608	4.116	-	-	-	6.283	3.105	3.178	-	-	-	-	-	403	-	-	403	
Catamarca	550	75	20	52	1	2	267	83	96	81	2	1	4	208	96	104	2	1	3	1	1	-	-	-	-	
Centro de la PBA	614	83	33	50	-	-	258	85	87	86	-	-	-	154	40	114	-	-	-	-	-	119	-	-	119	
Chaco Austral	37	7	2	5	-	-	14	7	2	5	-	-	-	16	4	12	-	-	-	-	-	-	-	-	-	
Chilecito	131	6	1	5	-	-	62	17	17	28	-	-	-	63	36	27	-	-	-	-	-	-	-	-	-	
Comahue	866	112	29	83	-	-	453	126	204	123	-	-	-	209	58	151	-	-	-	-	-	92	-	-	92	
Córdoba	3.579	361	44	317	-	-	1.992	686	743	563	-	-	-	679	356	323	-	-	-	-	-	547	-	-	547	
Cuyo	1.418	173	38	135	-	-	712	252	239	215	1	2	3	533	149	383	1	-	-	-	-	-	-	-	-	
Entre Ríos	650	36	5	31	-	-	358	124	150	84	-	-	-	179	50	129	-	-	-	-	-	77	-	-	77	
Formosa	475	79	22	57	-	-	161	59	48	54	-	-	-	235	34	201	-	-	-	-	-	-	-	-	-	
Gral. Sarmiento	262	49	14	35	-	-	60	15	6	39	-	-	-	106	64	42	-	-	-	-	-	47	-	-	47	
Jujuy	408	47	14	33	-	-	205	66	67	72	-	-	-	156	70	86	-	-	-	-	-	-	-	-	-	
La Matanza	394	33	9	24	-	-	121	28	27	66	-	-	-	240	80	160	-	-	-	-	-	-	-	-	-	
La Pampa	387	45	2	43	-	-	215	66	93	56	-	-	-	104	38	66	-	-	-	-	-	23	-	-	23	
La Plata	3.253	354	47	307	-	-	1.585	602	601	382	-	-	-	1.157	539	618	-	-	-	-	-	157	-	-	157	
La Rioja	283	29	6	23	-	-	113	37	37	39	-	-	-	141	44	97	-	-	-	-	-	-	-	-	-	
Lanús	317	28	10	18	-	-	171	43	46	82	-	-	-	103	70	33	-	-	-	-	15	14	1	-	-	
Litoral	985	76	22	54	-	-	406	99	160	147	-	-	-	503	154	348	-	1	-	-	-	-	-	-	-	
Lomas de Zamora	547	53	11	42	-	-	231	71	77	83	-	-	-	172	82	90	-	-	-	-	91	-	-	-	91	
Luján	625	38	7	31	-	-	277	65	96	116	-	-	-	310	116	194	-	-	-	-	-	-	-	-	-	
Mar del Plata	860	99	31	68	-	-	445	118	130	197	-	-	-	250	80	170	-	-	-	-	66	-	-	-	66	
Misiones	453	113	25	88	-	-	230	106	66	58	-	-	-	110	27	83	-	-	-	-	-	-	-	-	-	
Moreno	82	14	8	6	-	-	3	-	-	3	-	-	-	17	2	15	-	-	-	-	48	-	-	-	48	
Nordeste	1.731	138	34	104	-	-	898	242	277	379	-	-	-	695	255	440	-	-	-	-	-	-	-	-	-	
Noroeste de la PBA	152	9	2	7	-	-	51	18	17	16	-	-	-	81	42	39	-	-	-	-	11	-	-	-	11	
Oeste	30	9	6	3	-	-	7	2	1	4	-	-	-	14	1	13	-	-	-	-	-	-	-	-	-	
Patagonia Austral	366	40	14	26	-	-	163	45	57	60	-	-	1	150	69	76	1	3	1	-	13	-	-	-	13	
Patagonia S. J. Bosco	540	69	18	51	-	-	299	104	107	88	-	-	-	118	71	47	-	-	-	-	54	-	-	-	54	
Quilmes	383	56	18	38	-	-	190	51	58	81	-	-	-	129	106	23	-	-	-	-	8	-	-	-	8	
Río Cuarto	516	73	20	53	-	-	313	88	115	110	-	-	-	130	58	72	-	-	-	-	-	-	-	-	-	
Río Negro	111	6	2	4	-	-	63	24	23	16	-	-	-	42	22	20	-	-	-	-	-	-	-	-	-	
Rosario	2.569	296	37	259	-	-	1.429	455	611	363	-	-	-	646	203	443	-	-	-	-	198	-	-	-	198	
Salta	540	95	20	75	-	-	325	89	132	104	-	-	-	120	52	68	-	-	-	-	-	-	-	-	-	
San Juan	1.090	76	21	55	-	-	736	242	229	265	-	-	-	278	165	113	-	-	-	-	-	-	-	-	-	
San Luis	729	47	6	41	-	-	296	101	107	88	-	-	-	153	46	107	-	-	-	-	233	-	-	-	233	
San Martín	819	59	20	37	-	2	268	88	58	112	3	5	2	196	99	94	3	-	-	-	296	-	-	-	296	
Santiago del Estero	439	67	17	49	-	1	221	62	70	83	1	4	1	151	52	97	2	-	-	-	-	-	-	-	-	
Sur	517	70	7	63	-	-	346	85	138	123	-	-	-	98	47	51	-	-	-	-	3	-	-	-	3	
Tecnológica Nacional	2.090	131	7	124	-	-	859	397	270	192	-	-	-	1.100	170	930	-	-	-	-	-	-	-	-	-	
Tres de Febrero	237	11	-	11	-	-	85	23	20	42	-	-	-	105	35	69	-	1	-	-	36	-	-	-	36	
Tucumán	3.145	316	68	243	2	3	2.082	668	912	494	2	6	-	427	157	270	-	-	-	-	320	-	-	-	320	
Villa María	197	30	7	22	-	1	96	27	41	26	-	1	1	71	23	48	-	-	-	-	-	-	-	-	-	
Total Institutos Universitarios	423	38	13	25	-	-	230	71	71	88	-	-	-	155	96	58	-	1	-	-	-	-	-	-	-	-
IUNA	423	38	13	25	-	-	230	71	71	88	-	-	-	155	96	58	-	1	-	-	-	-	-	-	-	

Notas:

No se incluyen los cargos informados como de Situación Laboral inactiva. Se toman en cuenta los campos "categoría equivalente" y "dedicación equivalente".

Los cargos liquidados mediante la modalidad de asociación o subrogancia entre dos cargos de distintas categorías y/o escalafones se computan en la categoría del cargo de mayor nivel.

Fuente:

Sistema RHUN (Recursos Humanos de Universidades Nacionales), correspondiente al mes de septiembre 2011.

Área de Recursos Humanos de las Universidades Nacionales. Dirección Nacional de Presupuesto e Información Universitaria.

Cuadro 4.20 · Cantidad de cargos clasificados por categoría y por sexo, según Universidad. Escalafón Personal No Docente. Año 2011

Institución	Total		Personal Directivo										Personal Superior															
			Total		1-366		2-366		11-2213		10-2213		Total		3-366		4-366		5-366		9-2213		8-2213		7-2213			
	F	M	F	M	F	M	F	M	F	M	F	M	F	M	F	M	F	M	F	M	F	M	F	M				
Total de las Instituciones	24.156	23.532	2.340	1.675	441	352	1.895	1.315	1	2	3	6	12.666	11.363	3.633	3.013	4.068	3.846	4.948	4.481	4	5	7	12	6	6		
Total Universidades Nacionales	23.945	23.320	2.315	1.662	431	349	1.880	1.305	1	2	3	6	12.535	11.264	3.582	2.993	4.030	3.813	4.906	4.435	4	5	7	12	6	6		
Buenos Aires	7.607	6.281	292	177	34	22	258	155	-	-	-	-	4.089	2.644	616	393	962	646	2.511	1.605	-	-	-	-	-	-	-	
Catamarca	226	324	43	32	12	8	28	24	1	-	2	-	90	177	46	37	23	73	18	63	-	2	-	1	3	1	-	
Centro de la PBA	315	299	60	23	20	13	40	10	-	-	-	-	140	118	55	30	45	42	40	46	-	-	-	-	-	-	-	
Chaco Austral	16	21	4	3	-	2	4	1	-	-	-	-	7	7	4	3	-	2	3	2	-	-	-	-	-	-	-	
Chilecito	53	78	1	5	1	-	-	5	-	-	-	-	30	32	9	8	7	10	14	14	-	-	-	-	-	-	-	
Comahue	441	425	79	33	19	10	60	23	-	-	-	-	240	213	78	48	109	95	53	70	-	-	-	-	-	-	-	
Córdoba	2.042	1.537	199	162	20	24	179	138	-	-	-	-	1.186	806	401	285	457	286	328	235	-	-	-	-	-	-	-	
Cuyo	690	728	85	88	22	16	63	72	-	-	-	-	347	365	133	119	103	136	108	107	1	-	-	2	2	1	-	
Entre Ríos	360	290	28	8	1	4	27	4	-	-	-	-	205	153	78	46	82	68	45	39	-	-	-	-	-	-	-	
Formosa	197	278	30	49	9	13	21	36	-	-	-	-	64	97	21	38	19	29	24	30	-	-	-	-	-	-	-	
Gral. Sarmiento	157	105	35	14	10	4	25	10	-	-	-	-	40	20	8	7	5	1	27	12	-	-	-	-	-	-	-	
Jujuy	132	276	28	19	8	6	20	13	-	-	-	-	72	133	31	35	21	46	20	52	-	-	-	-	-	-	-	
La Matanza	174	220	14	19	2	7	12	12	-	-	-	-	56	65	8	20	15	12	33	33	-	-	-	-	-	-	-	
La Pampa	221	166	29	16	2	-	27	16	-	-	-	-	129	86	49	17	53	40	27	29	-	-	-	-	-	-	-	
La Plata	1.555	1.698	182	172	21	26	161	146	-	-	-	-	838	747	319	283	334	267	185	197	-	-	-	-	-	-	-	
La Rioja	96	187	15	14	4	2	11	12	-	-	-	-	48	65	18	19	16	21	14	25	-	-	-	-	-	-	-	
Lanús	151	166	21	7	7	3	14	4	-	-	-	-	86	85	27	16	23	23	36	46	-	-	-	-	-	-	-	
Litoral	543	442	46	30	15	7	31	23	-	-	-	-	218	188	56	43	83	77	79	68	-	-	-	-	-	-	-	
Lomas de Zamora	322	225	38	15	7	4	31	11	-	-	-	-	152	79	47	24	51	26	54	29	-	-	-	-	-	-	-	
Luján	324	301	23	15	2	5	21	10	-	-	-	-	145	132	44	21	53	43	48	68	-	-	-	-	-	-	-	
Mar del Plata	516	344	70	29	23	8	47	21	-	-	-	-	267	178	73	45	70	60	124	73	-	-	-	-	-	-	-	
Misiones	232	221	71	42	15	10	56	32	-	-	-	-	118	112	62	44	32	34	24	34	-	-	-	-	-	-	-	
Moreno	47	35	10	4	5	3	5	1	-	-	-	-	2	1	-	-	-	-	2	1	-	-	-	-	-	-	-	
Nordeste	715	1.016	86	52	23	11	63	41	-	-	-	-	374	524	111	131	106	171	157	222	-	-	-	-	-	-	-	
Noroeste de la PBA	71	81	3	6	-	2	3	4	-	-	-	-	27	24	9	9	11	6	7	9	-	-	-	-	-	-	-	
Oeste	16	14	4	5	3	3	1	2	-	-	-	-	4	3	1	1	1	-	2	2	-	-	-	-	-	-	-	
Patagonia Austral	211	155	25	15	8	6	17	9	-	-	-	-	102	61	28	17	34	23	40	20	-	-	-	-	-	-	1	
Patagonia S. J. Bosco	297	243	47	22	11	7	36	15	-	-	-	-	168	131	67	37	62	45	39	49	-	-	-	-	-	-	-	
Quilmes	186	197	37	19	15	3	22	16	-	-	-	-	91	99	25	26	28	30	38	43	-	-	-	-	-	-	-	
Río Cuarto	196	320	37	36	7	13	30	23	-	-	-	-	116	197	34	54	50	65	32	78	-	-	-	-	-	-	-	
Río Negro	60	51	2	4	1	1	1	3	-	-	-	-	36	27	11	13	16	7	9	7	-	-	-	-	-	-	-	
Rosario	1.322	1.247	191	105	24	13	167	92	-	-	-	-	726	703	238	217	326	285	162	201	-	-	-	-	-	-	-	
Salta	239	301	56	39	10	10	46	29	-	-	-	-	137	188	39	50	61	71	37	67	-	-	-	-	-	-	-	
San Juan	450	640	35	41	9	12	26	29	-	-	-	-	317	419	135	107	88	141	94	171	-	-	-	-	-	-	-	
San Luis	355	374	27	20	4	2	23	18	-	-	-	-	153	143	54	47	56	51	43	45	-	-	-	-	-	-	-	
San Martín	400	419	27	32	7	13	20	17	-	-	-	2	152	116	43	45	36	22	66	46	3	-	3	2	1	1	-	
Santiago del Estero	189	250	47	20	8	9	39	10	-	-	-	1	83	138	29	33	19	51	33	50	-	1	2	2	-	1	-	
Sur	283	234	44	26	2	5	42	21	-	-	-	-	175	171	56	29	62	76	57	66	-	-	-	-	-	-	-	
Tecnológica Nacional	1.081	1.009	80	51	5	2	75	49	-	-	-	-	451	408	225	172	148	122	78	114	-	-	-	-	-	-	-	
Tres de Febrero	115	122	5	6	-	-	5	6	-	-	-	-	44	41	9	14	11	9	24	18	-	-	-	-	-	-	-	
Tucumán	1.248	1.897	147	169	33	35	113	130	-	2	1	2	762	1.320	270	398	333	579	158	336	-	2	1	5	-	-	-	
Villa María	94	103	12	18	2	5	10	12	-	-	-	1	48	48	15	12	19	22	13	13	-	-	1	-	-	-	1	
Total Institutos Universitarios	211	212	25	13	10	3	15	10	-	-	-	-	131	99	51	20	38	33	42	46	-	-	-	-	-	-	-	
IUNA	211	212	25	13	10	3	15	10	-	-	-	-	131	99	51	20	38	33	42	46	-	-	-	-	-	-	-	-

Continúa en la página siguiente >

◀ Continúa de la página anterior

Institución	Personal de Apoyo														Otros									
	Total		6-366		7-366		6-2213		5-2213		4-2213		3-2213		2-2213		Total		Otros Directivo		Ad Honorem		Contratos	
	F	M	F	M	F	M	F	M	F	M	F	M	F	M	F	M	F	M	F	M	F	M	F	M
Total de las Instituciones	7.908	8.879	3.402	3.661	4.491	5.211	6	3	4	3	3	1	1	-	1	-	1.242	1.615	6	8	-	1	1.236	1.606
Total Universidades Nacionales	7.853	8.779	3.364	3.603	4.474	5.170	6	3	4	2	3	1	1	-	1	-	1.242	1.615	6	8	-	1	1.236	1.606
Buenos Aires	3.082	3.201	1.620	1.485	1.462	1.716	-	-	-	-	-	-	-	-	-	-	144	259	-	-	-	-	144	259
Catamarca	93	115	39	57	48	56	2	-	-	1	2	1	1	-	1	-	-	-	-	-	-	-	-	-
Centro de la PBA	59	95	15	25	44	70	-	-	-	-	-	-	-	-	-	-	56	63	-	-	-	-	56	63
Chaco Austral	5	11	2	2	3	9	-	-	-	-	-	-	-	-	-	-	-	-	-	-	-	-	-	-
Chilecito	22	41	17	19	5	22	-	-	-	-	-	-	-	-	-	-	-	-	-	-	-	-	-	-
Comahue	80	129	11	47	69	82	-	-	-	-	-	-	-	-	-	-	42	50	-	-	-	-	42	50
Córdoba	347	332	178	178	169	154	-	-	-	-	-	-	-	-	-	-	310	237	-	-	-	-	310	237
Cuyo	258	275	81	68	176	207	1	-	-	-	-	-	-	-	-	-	-	-	-	-	-	-	-	-
Entre Ríos	78	101	21	29	57	72	-	-	-	-	-	-	-	-	-	-	49	28	-	-	-	-	49	28
Formosa	103	132	15	19	88	113	-	-	-	-	-	-	-	-	-	-	-	-	-	-	-	-	-	-
Gral. Sarmiento	56	50	34	30	22	20	-	-	-	-	-	-	-	-	-	-	26	21	-	-	-	-	26	21
Jujuy	32	124	14	56	18	68	-	-	-	-	-	-	-	-	-	-	-	-	-	-	-	-	-	-
La Matanza	104	136	42	38	62	98	-	-	-	-	-	-	-	-	-	-	-	-	-	-	-	-	-	-
La Pampa	52	52	16	22	36	30	-	-	-	-	-	-	-	-	-	-	11	12	-	-	-	-	11	12
La Plata	532	625	249	290	283	335	-	-	-	-	-	-	-	-	-	-	3	154	-	-	-	-	3	154
La Rioja	33	108	14	30	19	78	-	-	-	-	-	-	-	-	-	-	-	-	-	-	-	-	-	-
Lanús	38	65	27	43	11	22	-	-	-	-	-	-	-	-	-	-	6	9	6	8	-	1	-	-
Litoral	279	224	70	84	208	140	-	-	1	-	-	-	-	-	-	-	-	-	-	-	-	-	-	-
Lomas de Zamora	91	81	41	41	50	40	-	-	-	-	-	-	-	-	-	-	41	50	-	-	-	-	41	50
Luján	156	154	65	51	91	103	-	-	-	-	-	-	-	-	-	-	-	-	-	-	-	-	-	-
Mar del Plata	144	106	41	39	103	67	-	-	-	-	-	-	-	-	-	-	35	31	-	-	-	-	35	31
Misiones	43	67	14	13	29	54	-	-	-	-	-	-	-	-	-	-	-	-	-	-	-	-	-	-
Moreno	9	8	2	-	7	8	-	-	-	-	-	-	-	-	-	-	26	22	-	-	-	-	26	22
Nordeste	255	440	96	159	159	281	-	-	-	-	-	-	-	-	-	-	-	-	-	-	-	-	-	-
Noroeste de la PBA	38	43	26	16	12	27	-	-	-	-	-	-	-	-	-	-	3	8	-	-	-	-	3	8
Oeste	8	6	1	-	7	6	-	-	-	-	-	-	-	-	-	-	-	-	-	-	-	-	-	-
Patagonia Austral	74	76	31	38	39	37	1	-	2	1	1	-	-	-	-	-	10	3	-	-	-	-	10	3
Patagonia S. J. Bosco	61	57	36	35	25	22	-	-	-	-	-	-	-	-	-	-	21	33	-	-	-	-	21	33
Quilmes	57	72	46	60	11	12	-	-	-	-	-	-	-	-	-	-	1	7	-	-	-	-	1	7
Río Cuarto	43	87	15	43	28	44	-	-	-	-	-	-	-	-	-	-	-	-	-	-	-	-	-	-
Río Negro	22	20	12	10	10	10	-	-	-	-	-	-	-	-	-	-	-	-	-	-	-	-	-	-
Rosario	330	316	104	99	226	217	-	-	-	-	-	-	-	-	-	-	75	123	-	-	-	-	75	123
Salta	46	74	17	35	29	39	-	-	-	-	-	-	-	-	-	-	-	-	-	-	-	-	-	-
San Juan	98	180	55	110	43	70	-	-	-	-	-	-	-	-	-	-	-	-	-	-	-	-	-	-
San Luis	74	79	19	27	55	52	-	-	-	-	-	-	-	-	-	-	101	132	-	-	-	-	101	132
San Martín	106	90	54	45	50	44	2	1	-	-	-	-	-	-	-	-	115	181	-	-	-	-	115	181
Santiago del Estero	59	92	17	35	42	55	-	2	-	-	-	-	-	-	-	-	-	-	-	-	-	-	-	-
Sur	63	35	33	14	30	21	-	-	-	-	-	-	-	-	-	-	1	2	-	-	-	-	1	2
Tecnológica Nacional	550	550	79	91	471	459	-	-	-	-	-	-	-	-	-	-	-	-	-	-	-	-	-	-
Tres de Febrero	52	53	17	18	34	35	-	-	1	-	-	-	-	-	-	-	14	22	-	-	-	-	14	22
Tucumán	187	240	63	94	124	146	-	-	-	-	-	-	-	-	-	-	152	168	-	-	-	-	152	168
Villa María	34	37	15	8	19	29	-	-	-	-	-	-	-	-	-	-	-	-	-	-	-	-	-	-
Total Institutos Universitarios	55	100	38	58	17	41	-	-	-	1	-	-	-	-	-	-	-	-	-	-	-	-	-	-
IUNA	55	100	38	58	17	41	-	-	-	1	-	-	-	-	-	-	-	-	-	-	-	-	-	-

Notas:

No se incluyen los cargos informados como de Situación Laboral inactiva. Se toman en cuenta los campos "categoría equivalente" y "dedicación equivalente".

Los cargos liquidados mediante la modalidad de asociación o subrogancia entre dos cargos de distintas categorías y/o escalafones se computan en la categoría del cargo de mayor nivel.

Fuente:

Sistema RHUN (Recursos Humanos de Universidades Nacionales), correspondiente al mes de septiembre 2011.

Área de Recursos Humanos de las Universidades Nacionales. Dirección Nacional de Presupuesto e Información Universitaria.

Cuadro 4.21 · Edad promedio por categoría, según Universidad. Escalafón Personal No Docente. Año 2011

Institución	Total	Personal Directivo					Personal Superior							Personal de Apoyo								Otros				
		Total	1-366	2-366	11-2213	10-2213	Total	3-366	4-366	5-366	9-2213	8-2213	7-2213	Total	6-366	7-366	6-2213	5-2213	4-2213	3-2213	2-2213	Total	Otros Directivo	Ad Honorem	Contratos	
Total de las Instituciones	45	53	54	52	55	49	48	50	49	46	48	48	42	40	44	37	38	49	41	41	45	38	49	56	38	
Total Universidades Nacionales	45	53	54	53	55	49	48	50	49	46	48	48	42	40	44	37	38	44	41	41	45	38	49	56	38	
Buenos Aires	44	52	54	52	-	-	46	49	48	45	-	-	-	41	45	37	-	-	-	-	-	39	-	-	-	39
Catamarca	47	53	54	52	64	54	50	50	50	50	50	41	50	42	47	38	38	37	44	41	45	-	-	-	-	-
Centro de la PBA	45	54	59	51	-	-	50	50	48	50	-	-	-	40	49	37	-	-	-	-	-	35	-	-	-	35
Chaco Austral	48	49	44	51	-	-	50	47	58	50	-	-	-	46	52	45	-	-	-	-	-	-	-	-	-	-
Chilecito	40	43	38	43	-	-	38	40	40	36	-	-	-	41	35	49	-	-	-	-	-	-	-	-	-	-
Comahue	46	52	55	52	-	-	49	50	50	48	-	-	-	40	50	37	-	-	-	-	-	34	-	-	-	34
Córdoba	46	55	56	55	-	-	50	52	50	48	-	-	-	39	42	36	-	-	-	-	-	34	-	-	-	34
Cuyo	48	53	54	53	-	-	51	52	52	50	51	47	44	41	47	39	47	-	-	-	-	-	-	-	-	-
Entre Ríos	43	54	52	54	-	-	46	48	46	44	-	-	-	39	41	38	-	-	-	-	-	34	-	-	-	34
Formosa	42	49	51	48	-	-	46	48	48	42	-	-	-	36	40	36	-	-	-	-	-	-	-	-	-	-
Gral. Sarmiento	38	43	46	42	-	-	40	46	44	37	-	-	-	36	34	38	-	-	-	-	-	33	-	-	-	33
Jujuy	47	53	54	53	-	-	50	51	50	49	-	-	-	42	48	37	-	-	-	-	-	-	-	-	-	-
La Matanza	40	47	48	46	-	-	44	46	43	43	-	-	-	37	42	35	-	-	-	-	-	-	-	-	-	-
La Pampa	47	53	58	53	-	-	49	48	52	47	-	-	-	40	49	35	-	-	-	-	-	39	-	-	-	39
La Plata	46	54	55	54	-	-	50	52	50	49	-	-	-	40	43	37	-	-	-	-	-	44	-	-	-	44
La Rioja	41	44	45	44	-	-	43	41	45	44	-	-	-	39	44	37	-	-	-	-	-	-	-	-	-	-
Lanús	39	53	52	54	-	-	37	39	38	36	-	-	-	37	34	43	-	-	-	-	-	49	49	56	-	-
Litoral	46	54	56	54	-	-	52	54	51	52	-	-	-	39	48	36	-	44	-	-	-	-	-	-	-	-
Lomas de Zamora	44	51	51	52	-	-	46	48	46	44	-	-	-	41	45	39	-	-	-	-	-	39	-	-	-	39
Luján	42	47	52	46	-	-	44	44	43	45	-	-	-	39	41	37	-	-	-	-	-	-	-	-	-	-
Mar del Plata	46	53	56	52	-	-	48	48	48	48	-	-	-	40	42	38	-	-	-	-	-	40	-	-	-	40
Misiones	48	54	56	54	-	-	49	49	48	49	-	-	-	39	49	36	-	-	-	-	-	-	-	-	-	-
Moreno	47	43	45	41	-	-	42	-	-	42	-	-	-	34	32	34	-	-	-	-	-	54	-	-	-	54
Nordeste	47	54	56	54	-	-	49	52	50	48	-	-	-	41	48	37	-	-	-	-	-	-	-	-	-	-
Noroeste de la PBA	38	40	37	41	-	-	37	39	36	36	-	-	-	39	38	39	-	-	-	-	-	43	-	-	-	43
Oeste	34	38	38	37	-	-	36	27	28	42	-	-	-	31	29	31	-	-	-	-	-	-	-	-	-	-
Patagonia Austral	39	43	41	44	-	-	41	43	42	38	-	-	32	37	36	39	37	44	33	-	-	34	-	-	-	34
Patagonia S.J. Bosco	46	54	58	52	-	-	47	48	47	45	-	-	-	44	47	40	-	-	-	-	-	34	-	-	-	34
Quilmes	39	44	46	42	-	-	38	37	39	37	-	-	-	38	37	43	-	-	-	-	-	60	-	-	-	60
Río Cuarto	48	58	60	57	-	-	50	51	50	49	-	-	-	39	41	37	-	-	-	-	-	-	-	-	-	-
Río Negro	39	39	38	39	-	-	39	42	36	37	-	-	-	38	37	40	-	-	-	-	-	-	-	-	-	-
Rosario	46	56	61	56	-	-	49	52	49	44	-	-	-	37	39	36	-	-	-	-	-	39	-	-	-	39
Salta	48	54	56	54	-	-	49	51	48	50	-	-	-	39	44	35	-	-	-	-	-	-	-	-	-	-
San Juan	53	58	59	58	-	-	55	57	56	54	-	-	-	47	55	36	-	-	-	-	-	-	-	-	-	-
San Luis	46	58	58	58	-	-	54	55	53	52	-	-	-	45	52	41	-	-	-	-	-	36	-	-	-	36
San Martín	41	46	48	44	-	51	40	41	40	39	44	48	38	36	38	35	39	-	-	-	-	43	-	-	-	43
Santiago del Estero	46	52	56	51	-	43	49	50	51	47	50	49	33	38	41	37	35	-	-	-	-	-	-	-	-	-
Sur	45	52	53	52	-	-	45	46	46	44	-	-	-	41	47	35	-	-	-	-	-	40	-	-	-	40
Tecnológica Nacional	44	52	56	52	-	-	49	50	47	49	-	-	-	39	47	37	-	-	-	-	-	-	-	-	-	-
Tres de Febrero	40	49	-	49	-	-	41	47	43	37	-	-	-	38	40	37	-	49	-	-	-	42	-	-	-	42
Tucumán	46	54	55	54	51	48	48	51	50	42	49	46	-	38	39	37	-	-	-	-	-	37	-	-	-	37
Villa María	40	44	44	44	-	41	43	44	41	45	-	56	30	35	38	33	-	-	-	-	-	-	-	-	-	-
Total Institutos Universitarios	44	50	54	48	-	-	44	45	44	44	-	-	-	43	41	45	-	80	-	-	-	-	-	-	-	-
IUNA	44	50	54	48	-	-	44	45	44	44	-	-	-	43	41	45	-	80	-	-	-	-	-	-	-	-

Notas:

No se incluyen los cargos informados como de Situación Laboral inactiva. Se toman en cuenta los campos "categoría equivalente" y "dedicación equivalente".

Los cargos liquidados mediante la modalidad de asociación o subrogancia entre dos cargos de distintas categorías y/o escalafones se computan en la categoría del cargo de mayor nivel.

Fuente:

Sistema RHUN (Recursos Humanos de Universidades Nacionales), correspondiente al mes de septiembre 2011.

Área de Recursos Humanos de las Universidades Nacionales. Dirección Nacional de Presupuesto e Información Universitaria.

Cuadro 4.22 · Cantidad de cargos clasificados por agrupamiento, según Universidad. Escalafón Personal No Docente. Año 2011

Institución	Total	Agrupamiento				
		Administrativo	Mantenimiento, Producción y Servicios Generales	Técnico - Profesional	Asistencial	No Informa
Total de las Instituciones	47.688	22.603	9.253	6.335	8.308	1.189
Total Universidades Nacionales	47.265	22.274	9.166	6.329	8.308	1.188
Buenos Aires	13.888	4.863	2.239	1.079	5.304	403
Catamarca	550	305	154	89	2	-
Centro de la PBA	614	339	157	118	-	-
Chaco Austral	37	19	11	7	-	-
Chilecito	131	77	30	5	-	19
Comahue	866	490	192	174	10	-
Córdoba	3.579	867	295	299	1.592	526
Cuyo	1.418	791	352	234	41	-
Entre Ríos	650	450	118	81	1	-
Formosa	475	400	53	22	-	-
Gral. Sarmiento	262	168	19	68	-	7
Jujuy	408	203	98	107	-	-
La Matanza	394	333	54	-	-	7
La Pampa	387	237	93	57	-	-
La Plata	3.253	1.622	761	677	172	21
La Rioja	283	207	76	-	-	-
Lanús	317	234	42	37	-	4
Litoral	985	520	373	92	-	-
Lomas de Zamora	547	432	115	-	-	-
Luján	625	385	152	88	-	-
Mar del Plata	860	408	185	168	33	66
Misiones	453	285	88	79	1	-
Moreno	82	42	18	18	3	1
Nordeste	1.731	837	479	353	62	-
Noroeste de la PBA	152	82	21	49	-	-
Oeste	30	30	-	-	-	-
Patagonia Austral	366	207	56	103	-	-
Patagonia S.J. Bosco	540	298	88	154	-	-
Quilmes	383	205	77	71	-	30
Río Cuarto	516	217	151	121	27	-
Río Negro	111	111	-	-	-	-
Rosario	2.569	932	550	302	785	-
Salta	540	232	105	99	-	104
San Juan	1.090	552	259	271	8	-
San Luis	729	525	137	67	-	-
San Martín	819	383	87	349	-	-
Santiago del Estero	439	242	112	85	-	-
Sur	517	246	87	164	20	-
Tecnológica Nacional	2.090	1.629	422	38	1	-
Tres de Febrero	237	149	48	40	-	-
Tucumán	3.145	1.572	780	547	246	-
Villa María	197	148	32	17	-	-
Total Institutos Universitarios	423	329	87	6	-	1
IUNA	423	329	87	6	-	1

Notas:

Dentro del grupo "No informa" se incluyen los cargos informados como "Cadetes". Universidades: Mar del Plata (66 Cargos) y Lanús (4 Cargos).

No se incluyen los cargos informados como de Situación Laboral inactiva.

Los cargos liquidados mediante la modalidad de asociación o subrogancia entre dos cargos de distintas categorías y/o escalafones se computan en la categoría del cargo de mayor nivel.

Fuente:

Sistema RHUN (Recursos Humanos de Universidades Nacionales), correspondiente al mes de septiembre 2011.

Área de Recursos Humanos de las Universidades Nacionales. Dirección Nacional de Presupuesto e Información Universitaria.

Cuadro 4.23 · Evolución del salario docente universitario: diciembre 2001 a septiembre 2012. Remuneraciones Brutas Sin Antigüedad

Dedicación	Categoría	Año 2001	Año 2002	Año 2003	Año 2004	Año 2005	Año 2006	Año 2007	Año 2008	Año 2009	Año 2010	Año 2011	Año 2012
		Diciembre	Diciembre	Diciembre	Junio	Noviembre	Diciembre	Septiembre	Diciembre	Junio	Octubre	Septiembre	Septiembre
Exclusiva	Pofesor Titular	1.042	1.042	1.042	1.402	1.891	2.332	3.382	4.429	5.117	6.275	8.198	10.009
	Profesor Asociado	981	981	981	1.288	1.744	2.151	3.119	4.069	4.701	5.699	7.376	8.992
	Profesor Adjunto	850	850	850	1.080	1.483	1.830	2.657	3.488	4.030	5.104	6.554	7.974
	Jefe de Trabajos Prácticos	745	745	745	965	1.345	1.663	2.418	3.183	3.678	4.471	5.731	6.957
	Ayudante de 1°	669	669	669	879	1.243	1.534	2.224	2.768	3.198	3.838	5.679	6.914
Semiexclusiva	Pofesor Titular	576	576	576	651	898	1.110	1.517	2.215	2.559	3.138	4.099	5.004
	Profesor Asociado	540	540	540	615	856	1.058	1.436	2.035	2.351	2.850	3.688	4.496
	Profesor Adjunto	446	446	446	521	747	921	1.241	1.744	2.015	2.552	3.277	3.987
	Jefe de Trabajos Prácticos	383	383	383	458	673	831	1.121	1.592	1.839	2.272	2.866	3.479
	Ayudante de 1°	344	344	344	419	628	775	1.039	1.554	1.795	2.272	2.840	3.457
Simple	Pofesor Titular	225	225	225	270	387	477	684	1.107	1.279	1.569	2.050	2.502
	Profesor Asociado	211	211	211	249	360	445	636	1.017	1.175	1.425	1.844	2.248
	Profesor Adjunto	178	178	178	216	321	396	562	872	1.007	1.276	1.638	1.994
	Jefe de Trabajos Prácticos	153	153	153	190	291	360	512	796	920	1.118	1.433	1.739
	Ayudante de 1°	135	135	135	173	271	335	474	692	800	959	1.227	1.485
	Ayudante de 2°	116	116	116	154	265	328	448	554	640	768	982	1.188

Notas:

Desde el año 2007 incluye adicional del 20% sobre el básico para cargos de hasta 4 años de antigüedad (según lo acordado por acta paritaria del 9 de mayo 2007). 2008 a 2010: Incluye adicional remunerativo no bonificable.

Desde el año 2008: incluye adicional remunerativo y no bonificable para cargos de dedicación Semiexclusiva.

Desde el año 2011: incluye adicional remunerativo y no bonificable para cargos de dedicación Exclusiva.

Fuente:

Elaboración propia en base a Actas Paritarias Nacionales.
Dirección Nacional de Presupuesto e Información Universitaria.

Cuadro 4.24 - Evolución del salario docente universitario: diciembre 2001 a septiembre 2012. Remuneraciones Brutas con Antigüedad Promedio

Dedicación	Categoría	Año 2001	Año 2002	Año 2003	Año 2004	Año 2005	Año 2006	Año 2007	Año 2008	Año 2009	Año 2010	Año 2011	Año 2012
		Diciembre	Diciembre	Diciembre	Junio	Noviembre	Diciembre	Septiembre	Diciembre	Junio	Octubre	Septiembre	Septiembre
Exclusiva	Profesor Titular	1.995	1.995	1.995	2.382	3.462	4.438	5.467	7.160	8.273	10.145	13.254	16.181
	Profesor Asociado	1.879	1.879	1.879	2.210	3.181	4.088	5.042	6.578	7.601	9.214	11.924	14.536
	Profesor Adjunto	1.628	1.628	1.628	1.880	2.681	3.465	4.295	5.639	6.515	8.252	10.595	12.892
	Jefe de Trabajos Prácticos	1.426	1.426	1.426	1.664	2.419	3.141	3.909	5.146	5.946	7.228	9.266	11.247
	Ayudante de 1°	1.282	1.282	1.282	1.508	2.222	2.890	3.596	4.475	5.171	6.205	7.936	9.603
Semiexclusiva	Profesor Titular	721	721	721	948	1.340	1.780	2.263	3.303	3.817	4.680	6.114	7.465
	Profesor Asociado	680	680	680	889	1.272	1.693	2.141	3.035	3.507	4.251	5.501	6.706
	Profesor Adjunto	575	575	575	733	1.090	1.461	1.852	2.601	3.006	3.807	4.888	5.948
	Jefe de Trabajos Prácticos	503	503	503	630	970	1.309	1.672	2.374	2.743	3.335	4.275	5.189
	Ayudante de 1°	458	458	458	567	897	1.216	1.550	2.065	2.385	2.862	3.661	4.430
Simple	Profesor Titular	259	259	259	372	550	725	947	1.532	1.770	2.170	2.835	3.461
	Profesor Asociado	244	244	244	344	510	675	880	1.407	1.626	1.971	2.551	3.110
	Profesor Adjunto	207	207	207	294	451	598	778	1.206	1.394	1.765	2.266	2.758
	Jefe de Trabajos Prácticos	179	179	179	255	407	542	708	1.101	1.272	1.546	1.982	2.406
	Ayudante de 1°	159	159	159	229	376	503	656	957	1.106	1.327	1.698	2.054
	Ayudante de 2°	138	138	138	200	360	490	620	766	885	1.062	1.358	1.643

Fuente:

 Elaboración propia en base a Actas Paritarias Nacionales.
 Dirección Nacional de Presupuesto e Información Universitaria.

Cuadro 4.25 - Evolución del salario docente universitario: diciembre 2001 a septiembre 2012. Remuneraciones Brutas con Antigüedad Máxima

Dedicación	Categoría	Año 2001	Año 2002	Año 2003	Año 2004	Año 2005	Año 2006	Año 2007	Año 2008	Año 2009	Año 2010	Año 2011	Año 2012
		Diciembre	Diciembre	Diciembre	Junio	Noviembre	Diciembre	Septiembre	Diciembre	Junio	Octubre	Septiembre	Septiembre
Exclusiva	Pofesor Titular	2.259	2.259	2.259	2.653	3.897	5.021	6.200	8.120	9.382	11.504	15.030	18.349
	Profesor Asociado	2.127	2.127	2.127	2.465	3.579	4.624	5.718	7.460	8.619	10.449	13.522	16.485
	Profesor Adjunto	1.844	1.844	1.844	2.101	3.013	3.918	4.871	6.394	7.388	9.358	12.015	14.620
	Jefe de Trabajos Prácticos	1.615	1.615	1.615	1.858	2.715	3.550	4.432	5.836	6.743	8.197	10.507	12.755
	Ayudante de 1°	1.452	1.452	1.452	1.681	2.493	3.265	4.078	5.075	5.864	7.036	9.000	10.890
Semiexclusiva	Pofesor Titular	842	842	842	1.148	1.615	2.174	2.782	4.060	4.691	5.752	7.515	9.175
	Profesor Asociado	796	796	796	1.076	1.531	2.067	2.632	3.730	4.310	5.224	6.761	8.242
	Profesor Adjunto	682	682	682	883	1.309	1.781	2.276	3.197	3.694	4.679	6.007	7.310
	Jefe de Trabajos Prácticos	603	603	603	757	1.162	1.595	2.055	2.918	3.372	4.099	5.254	6.377
	Ayudante de 1°	553	553	553	680	1.073	1.480	1.905	2.537	2.932	3.518	4.500	5.445
Simple	Pofesor Titular	310	310	310	478	708	951	1.255	2.030	2.345	2.876	3.757	4.587
	Profesor Asociado	292	292	292	444	655	884	1.167	1.865	2.155	2.612	3.381	4.121
	Profesor Adjunto	250	250	250	377	577	783	1.031	1.599	1.847	2.340	3.004	3.655
	Jefe de Trabajos Prácticos	217	217	217	326	518	709	938	1.459	1.686	2.049	2.627	3.189
	Ayudante de 1°	194	194	194	291	477	657	869	1.269	1.466	1.759	2.250	2.722
	Ayudante de 2°	170	170	170	254	453	637	822	1.015	1.173	1.407	1.800	2.178

Fuente:

Elaboración propia en base a Actas Paritarias Nacionales.
Dirección Nacional de Presupuesto e Información Universitaria.

Gráfico 4.1 · Comparativo de índices de salarios. (Evolución Sector Privado, Público, Docente Universitario y Preuniversitario. Base 2001=100)

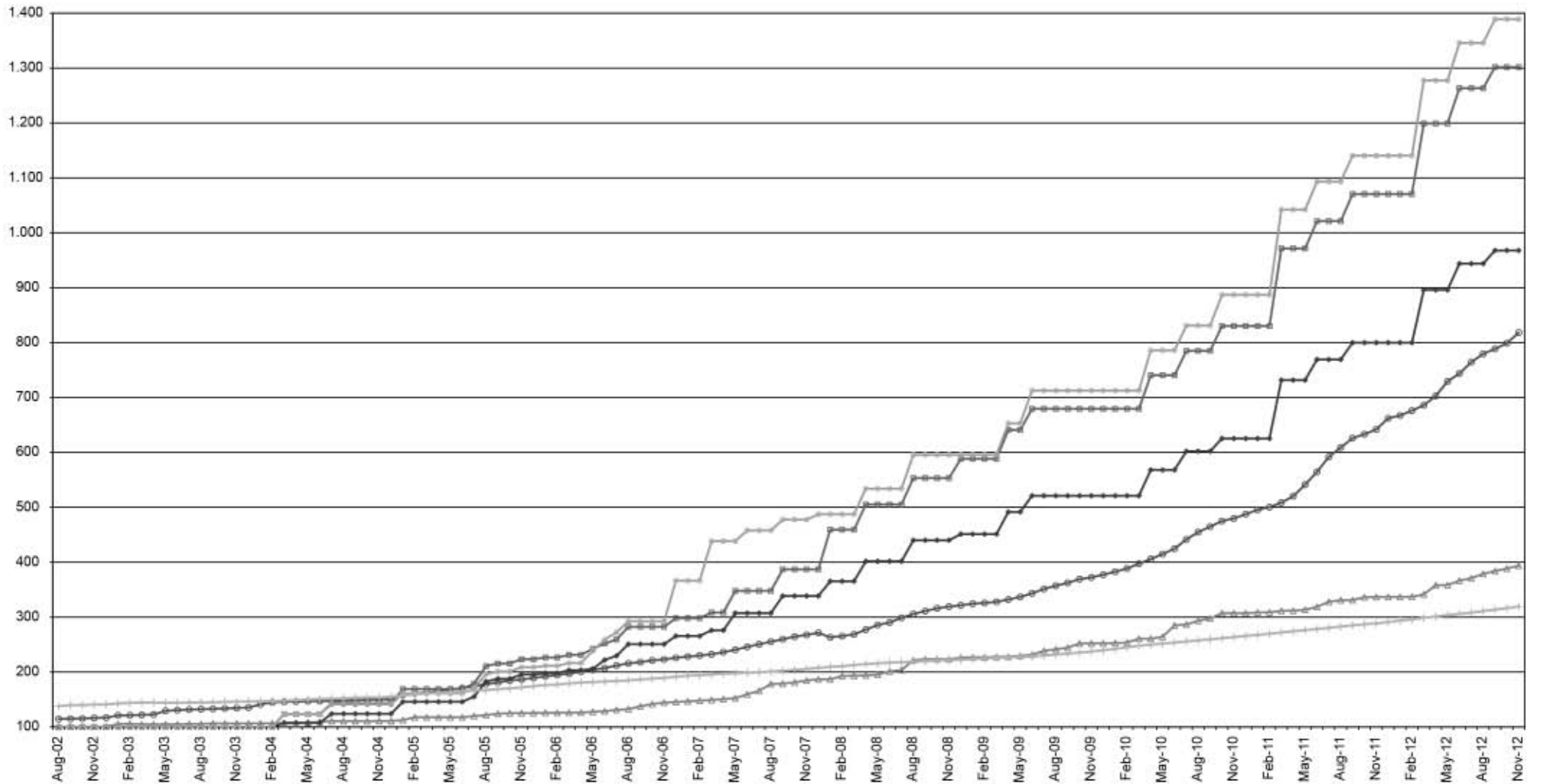

(*) Índice de precios al consumidor en Capital y Gran Buenos Aires, Nivel General, Noviembre 2012

Actualizado a Noviembre 2012

● Sector Privado
 ● Sector Público
 ● Docentes Univ. - Auxiliar de 1era. Semieuxclusivo
 ■ Docentes Univ. - Promedio Simples
 ● Docentes Preuniv. - Hora Cát. Media
 — Índice de Precios al Consumidor (*)



ANUARIO 2011
Estadísticas Universitarias

Capítulo 5

Presupuesto de las Universidades Nacionales

5. Presupuesto de las Universidades Nacionales

Coordinadora: Lic. Andrea Escande

Equipo Técnico: Sra. Miriam Martín, C.P.N. Carolina Rossi, C.P.N. María Laura Plá, Lic. Beatríz Mendoza, y Lic. Natalia Borsella.

Ubicación física: Pizzurno 935, 2° piso-oficina 206, Ciudad Autónoma de Buenos Aires (C1020ACA).

Teléfono: (0054) (11) 4129-1207

Objetivos

En este capítulo se presenta la información estadística correspondiente al presupuesto universitario para el año 2011 de las Universidades Nacionales incorporando un análisis comparativo para el período 2006-2011.

La información que se expone en el presente capítulo fue elaborada por el Departamento de Presupuesto Universitario dependiente de la Dirección Nacional de Presupuesto e Información Universitaria de la Secretaría de Políticas Universitarias (SPU). Las fuentes de información son: las Cuentas de Inversión del ejercicio 2011 presentadas por las Universidades Nacionales a la Contaduría General de la Nación del Ministerio de Economía y Finanzas Públicas y el informe que comunica los créditos devengados al cierre del ejercicio correspondiente a todas las Jurisdicciones de la Administración Nacional realizado por la Contaduría General de la Nación y la Secretaría de Políticas Universitarias.

El Departamento de Presupuesto Universitario tiene a su cargo, entre otras acciones, la coordinación de las tareas referentes a la captura, consistencia y consolidación de la información económico financiera y de personal de las Universidades Nacionales.

Descripción

En la presente edición se muestra la evolución porcentual del presupuesto transferido a las Universidades Nacionales en el Producto Interno Bruto (PIB); la inversión del Estado Nacional con destino a las Universidades Nacionales; la composición de los créditos iniciales y de cierre; como así también la aplicación de los recursos adicionales por concepto.

Asimismo, se expone la ejecución del presupuesto universitario del ejercicio 2011 por objeto del gasto y fuente de financiamiento. Se presenta la recaudación de recursos propios, la inversión corriente y de capital por alumno, el remanente presupuestario del ejercicio 2011, y el presupuesto que cada Universidad destina, adicionalmente a los Programas Nacionales, a becas estudiantiles.

A continuación se presentan los principales datos del Área.

Cuadro 5.1 · Participación porcentual del presupuesto transferido a las Universidades Nacionales en el Producto Interno Bruto, en millones de pesos a valores corrientes. Período 2006-2011

Año	Presupuesto de las Universidades Nacionales ⁽¹⁾	P.I.B.	Participación Porcentual	Variación Presupuestaria
	en millones de \$ corrientes	en millones de \$ corrientes	%	%
2006	4.016	654.439	0,61	-
2007	5.454	812.456	0,67	35,81
2008	7.498	1.032.758	0,73	37,48
2009	10.005	1.145.458	0,87	33,44
2010	12.844	1.442.655	0,90	28,38
2011	16.939	1.842.022	0,92	31,88

(1) Transferencias efectivizadas a las UUNN por el total de las Jurisdicciones Nacionales.

Fuente: DNPelU-SPU

Gráfico 5.1 · Evolución Presupuestaria. Período 2006-2011

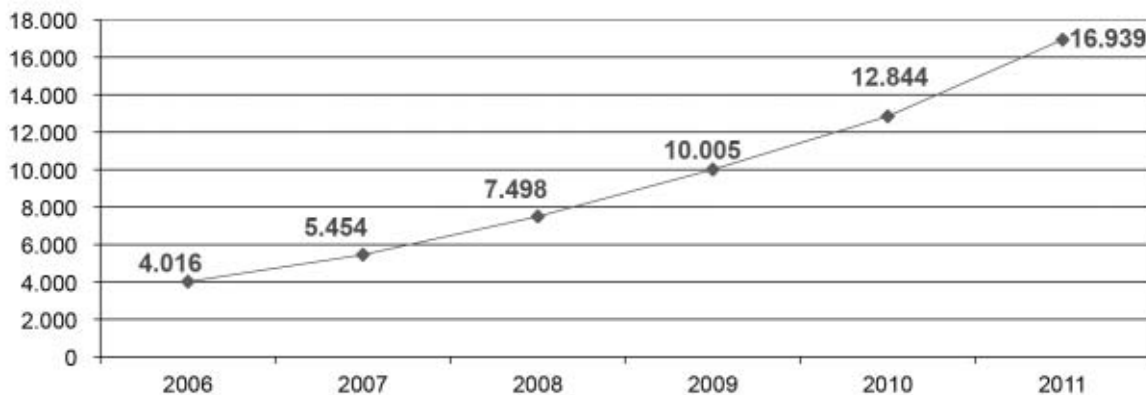

Fuente: DNPelU-SPU

Aumento Presupuestario
2006-2011 · 322%

Cuadro 5.2 · Inversión del Estado Nacional. Total de fuentes de financiamiento, según Universidad. Período 2006-2011

Institución	2006	2007	2008	2009	2010	2011
Total de las Instituciones	4.016.321.222	5.454.405.758	7.497.785.448	10.005.099.743	12.843.573.456	16.938.929.888
Total Universidades Nacionales	3.982.226.311	5.409.027.390	7.427.756.719	9.907.765.363	12.716.867.876	16.770.064.844
Arturo Jauretche	-	-	-	-	3.039.598	35.534.062
Avellaneda	-	-	-	-	2.781.488	37.877.661
Buenos Aires	703.608.257	997.477.362	1.414.071.109	1.884.055.219	2.351.610.157	3.076.026.243
Catamarca	52.392.932	70.895.850	90.982.523	123.190.929	155.882.371	215.800.301
Centro de la PBA	61.740.685	80.566.040	105.656.118	154.428.032	200.094.011	268.009.285
Chaco Austral	-	-	365.221	5.492.552	33.814.125	47.177.682
Chilecito	9.175.450	15.072.451	22.125.712	30.445.517	44.567.330	63.601.151
Comahue	95.971.649	125.950.470	165.946.445	222.120.587	292.850.329	385.034.518
Córdoba	297.679.982	411.698.219	569.204.141	749.782.136	937.997.907	1.211.147.726
Cuyo	178.684.291	242.706.226	327.337.967	431.193.221	532.829.781	695.825.087
Entre Ríos	52.143.541	70.009.136	92.574.646	128.637.783	164.592.110	216.096.795
Formosa	27.799.314	37.531.241	51.197.440	70.308.901	97.936.749	134.974.021
Gral. Sarmiento	26.509.372	35.875.891	47.907.330	62.056.296	78.226.531	99.135.735
Jose C. Paz	-	-	-	-	-	7.938.214
Jujuy	42.694.418	61.045.406	87.515.689	119.375.541	152.493.341	201.668.475
La Matanza	57.002.467	70.120.339	88.328.261	120.576.476	168.278.961	216.880.014
La Pampa	48.551.787	64.355.076	86.417.954	116.070.448	145.052.157	190.044.421
La Plata	272.138.189	388.495.845	522.039.106	699.423.076	888.232.119	1.202.024.902
La Rioja	31.740.377	44.970.383	69.905.982	100.840.827	132.317.246	171.667.603
Lanús	21.423.546	30.521.579	45.392.587	67.655.013	87.655.454	102.779.581
Litoral	118.442.831	164.379.943	211.770.564	282.098.603	352.213.043	453.609.144
Lomas de Zamora	67.909.763	88.572.544	113.829.825	148.452.194	191.423.919	243.651.760
Luján	49.357.824	68.891.769	108.185.129	120.056.054	171.020.872	209.847.379
Mar del Plata	98.849.754	130.978.626	174.193.829	230.863.808	291.443.346	372.320.225
Misiones	68.899.200	87.827.016	121.023.667	154.596.489	207.235.811	258.785.356
Moreno	-	-	-	-	3.012.488	31.645.075
Nordeste	122.399.724	166.834.712	228.351.335	304.628.080	382.902.498	494.463.315
Noroeste de la PBA	9.288.252	15.405.940	23.042.863	33.314.771	62.400.642	90.962.989
Oeste	-	-	-	-	1.412.805	10.656.625
Patagonia Austral	35.394.342	53.132.259	74.550.388	100.305.868	127.927.663	172.094.174
Patagonia S. J. Bosco	77.217.913	105.180.438	143.318.825	199.401.418	242.775.980	320.184.612
Quilmes	29.954.586	36.736.262	48.685.841	67.313.062	110.871.764	135.153.776
Río Cuarto	79.964.014	104.408.679	133.207.563	176.544.102	233.594.821	287.937.064
Río Negro	-	-	2.264.611	35.672.383	68.430.345	101.478.665
Rosario	211.164.830	287.524.995	385.882.269	527.184.198	672.058.992	871.443.932
Salta	74.935.251	99.091.000	132.031.799	167.027.921	212.202.411	276.117.961
San Juan	140.429.811	186.182.982	239.805.941	309.726.863	382.848.533	514.321.758
San Luis	79.755.785	107.080.379	140.674.233	182.625.647	234.059.927	294.352.479
San Martín	34.538.712	46.935.875	66.883.895	98.314.551	134.809.299	200.946.383
Santiago del Estero	39.340.358	53.484.304	69.024.190	89.862.513	121.346.349	158.175.479
Sur	85.755.800	119.081.886	154.489.620	210.268.441	263.263.661	334.883.988
Tecnológica Nacional	269.158.462	377.092.866	602.310.802	760.762.564	923.604.125	1.280.456.762
Tierra del Fuego	-	-	-	-	-	4.864.519
Tres de Febrero	19.898.947	31.148.142	31.839.592	48.860.812	93.702.212	102.217.311
Tucumán	222.941.078	298.442.548	385.594.182	509.735.001	668.172.152	852.095.326
Villa María	17.741.772	24.285.116	32.089.508	48.242.632	70.204.856	101.704.839
Villa Mercedes	-	-	-	-	-	756.084
Sin discriminar	49.631.045	9.037.596	17.738.018	16.254.836	23.677.598	15.694.388
Total Institutos Universitarios	34.094.911	45.378.368	70.028.729	97.334.380	126.705.579	168.865.044
IUNA	34.094.911	45.378.368	70.028.729	97.334.380	126.705.579	168.865.044

Nota: Transferencias devengadas a las UUNN por la totalidad de las Jurisdicciones de la Administración Pública Nacional.

Fuente: DNPelU-SPU

Cuadro 5.2.1 - Créditos del Tesoro Nacional, inicial y de cierre en miles de pesos, y su participación porcentual por función, según Universidad. Año 2011

Universidad	Crédito de Inicio						Crédito de Cierre						Incremento porcentual (%)				
	Total		Salud		Educación y Cultura		Ciencia y Técnica		Total		Salud			Educación y Cultura		Ciencia y Técnica	
	en miles de \$	en miles de \$	%	en miles de \$	%	en miles de \$	%	en miles de \$	en miles de \$	en miles de \$	%	en miles de \$		%	en miles de \$	%	
Total de las Instituciones	13.606.552	312.893	2%	13.087.428	96%	206.231	2%	16.541.577	312.893	2%	16.022.452	97%	206.231	1%	22%		
Total Universidades Nacionales	13.481.941	312.893	2%	12.963.371	96%	205.677	2%	16.373.497	312.893	2%	15.855.222	97%	205.383	1%	21%		
Arturo Jauretche	-	-	-	-	-	-	-	35.534	-	0%	35.534	100%	-	0%	-		
Avellaneda	-	-	-	-	-	-	-	37.862	-	0%	37.862	100%	-	0%	-		
Buenos Aires	2.449.759	173.358	7%	2.261.184	92%	15.217	1%	3.015.060	173.358	6%	2.812.778	93%	28.925	1%	23%		
Catamarca	159.218	-	0%	157.116	99%	2.102	1%	215.035	-	0%	211.155	98%	3.879	2%	35%		
Centro de la PBA	190.922	4.200	2%	184.120	96%	2.602	1%	257.311	4.200	2%	247.534	96%	5.577	2%	35%		
Chaco Austral	33.686	-	0%	33.686	100%	-	0%	46.528	-	0%	46.351	100%	177	0%	38%		
Chilecito	45.383	-	0%	44.833	99%	550	1%	60.765	-	0%	60.142	99%	623	1%	34%		
Comahue	299.457	4.490	1%	292.361	98%	2.606	1%	383.637	4.490	1%	373.681	97%	5.466	1%	28%		
Córdoba	985.730	39.105	4%	939.616	95%	7.008	1%	1.203.531	39.105	3%	1.149.306	95%	15.120	1%	22%		
Cuyo	558.614	20.500	4%	534.557	96%	3.557	1%	693.603	20.500	3%	665.412	96%	7.691	1%	24%		
Entre Ríos	164.507	-	0%	163.301	99%	1.206	1%	205.206	-	0%	203.266	99%	1.940	1%	25%		
Formosa	96.122	-	0%	95.062	99%	1.060	1%	121.103	-	0%	119.688	99%	1.415	1%	26%		
Gral. Sarmiento	76.028	-	0%	75.365	99%	664	1%	95.755	-	0%	94.350	99%	1.405	1%	26%		
Jose C. Paz	-	-	-	-	-	-	-	7.938	-	0%	7.938	100%	-	0%	-		
Jujuy	155.260	-	0%	153.950	99%	1.310	1%	199.262	-	0%	196.796	99%	2.466	1%	28%		
La Matanza	161.823	-	0%	160.756	99%	1.067	1%	205.722	-	0%	204.178	99%	1.544	1%	27%		
La Pampa	150.981	-	0%	149.600	99%	1.380	1%	188.262	-	0%	185.714	99%	2.548	1%	25%		
La Plata	888.851	11.690	1%	867.903	98%	9.258	1%	1.176.925	11.690	1%	1.145.594	97%	19.642	2%	32%		
La Rioja	131.559	15.290	12%	115.660	88%	609	0%	170.891	15.290	9%	154.733	91%	868	1%	30%		
Lanus	72.314	-	0%	71.746	99%	568	1%	95.454	-	0%	94.708	99%	746	1%	32%		
Litoral	354.613	4.490	1%	346.296	98%	3.827	1%	450.852	4.490	1%	438.358	97%	8.005	2%	27%		
Lomas de Zamora	182.690	-	0%	181.969	100%	721	0%	233.565	-	0%	232.436	100%	1.129	0%	28%		
Luján	163.211	-	0%	162.001	99%	1.210	1%	208.031	-	0%	205.926	99%	2.105	1%	27%		
Mar del Plata	288.160	-	0%	284.251	99%	3.909	1%	370.254	-	0%	362.345	98%	7.909	2%	28%		
Misiones	206.626	-	0%	204.781	99%	1.845	1%	256.754	-	0%	253.406	99%	3.348	1%	24%		
Moreno	-	-	-	-	-	-	-	31.645	-	0%	31.645	100%	-	0%	-		
Nordeste	403.024	4.090	1%	396.939	98%	1.994	0%	493.134	4.090	1%	484.565	98%	4.479	1%	22%		
Noroeste de la PBA	50.286	-	0%	49.736	99%	550	1%	90.401	-	0%	89.765	99%	635	1%	80%		
Oeste	-	-	-	-	-	-	-	10.657	-	0%	10.657	100%	-	0%	-		
Patagonia Austral	132.321	-	0%	131.643	99%	678	1%	170.693	-	0%	168.959	99%	1.734	1%	29%		
Patagonia S.J.Bosco	261.447	-	0%	260.389	100%	1.058	0%	319.235	-	0%	317.079	99%	2.156	1%	22%		
Quilmes	95.303	-	0%	94.573	99%	730	1%	127.609	-	0%	125.869	99%	1.740	1%	34%		
Río Cuarto	226.128	-	0%	222.349	98%	3.779	2%	284.734	-	0%	277.256	97%	7.478	3%	26%		
Río Negro	56.610	-	0%	56.610	100%	-	0%	92.126	-	0%	91.789	100%	337	0%	63%		
Rosario	699.161	23.500	3%	670.755	96%	4.906	1%	867.866	23.500	3%	833.798	96%	10.568	1%	24%		
Salta	216.810	-	0%	214.005	99%	2.805	1%	273.634	-	0%	268.776	98%	4.857	2%	26%		
San Juan	399.321	-	0%	395.625	99%	3.696	1%	502.469	-	0%	495.365	99%	7.104	1%	26%		
San Luis	231.686	-	0%	228.476	99%	3.210	1%	292.806	-	0%	286.344	98%	6.462	2%	26%		
San Martín	107.563	-	0%	106.866	99%	697	1%	168.667	-	0%	167.099	99%	1.568	1%	57%		
Santiago del Estero	119.403	-	0%	117.811	99%	1.592	1%	152.961	-	0%	150.415	98%	2.546	2%	28%		
Sur	264.046	4.490	2%	256.148	97%	3.407	1%	334.129	4.490	1%	321.634	96%	8.006	2%	27%		
Tecnológica Nacional	907.969	-	0%	905.637	100%	2.332	0%	1.163.059	-	0%	1.158.700	100%	4.359	0%	28%		
Tierra del Fuego	-	-	-	-	-	-	-	4.865	-	0%	4.865	100%	-	0%	-		
Tres de Febrero	58.419	-	0%	57.861	99%	557	1%	89.296	-	0%	88.542	99%	754	1%	53%		
Tucumán	674.717	7.690	1%	661.197	98%	5.830	1%	843.179	7.690	1%	823.341	98%	12.148	1%	25%		
Villa María	58.217	-	0%	57.637	99%	579	1%	92.839	-	0%	86.914	94%	5.925	6%	59%		
Villa Mercedes	-	-	-	-	-	-	-	756	-	0%	756	100%	-	0%	-		
Otras Instituciones	-	-	-	-	-	-	-	31.899	-	0%	31.899	100%	-	0%	-		
Créditos a Distribuir	704.000	-	0%	599.000	85%	105.000	15%	-	-	-	-	-	-	-	-		
Total Institutos Universitarios	124.611	-	0%	124.056	100%	554	0%	168.079	-	0%	167.231	99%	849	1%	35%		
IUNA	124.611	-	0%	124.056	100%	554	0%	168.079	-	0%	167.231	99%	849	1%	35%		

Nota: Créditos iniciales según Decisión Administrativa N° 1/2011 y Créditos finales compuestos por la totalidad de las transferencias devengadas al 31-12-2011 a favor de las Universidades Nacionales desde la Jurisdicción 70 - Ministerio de Educación, a través de los Programas 26: Desarrollo de la Educación Superior y 98: Fonid y Garantía a docentes Preuni-

versitarios. Los créditos que al inicio del ejercicio se encuentran a distribuir, al cierre del mismo se encuentran asignados al presupuesto de las Universidades Nacionales.

Fuente: DNPelU-SPU

Cuadro 5.2.1.1 - Distribución de los recursos adicionales, según Universidad en pesos. Año 2011

Institución	TOTAL	Adicional Título Doctoral	FONID	Garantía Docentes Preuniversitarios	Programa de Incentivos a Docentes Investigadores	PROUN	PROMEI	Contratos Programa	Otras asignaciones FUNDAR
Total de las Instituciones	665.743.099	36.604.982	26.791.768	30.308.232	90.000.000	20.000.000	11.376.883	167.053.470	99.155.691
Total Universidades Nacionales	646.964.751	36.583.860	25.003.958	30.308.232	89.795.000	20.000.000	10.926.883	159.730.909	91.576.475
Arturo Jauretche	5.534.062	-	-	-	-	-	-	-	5.394.955
Avellaneda	3.862.370	-	-	-	-	-	-	-	3.700.000
Buenos Aires	78.751.343	6.810.822	2.943.378	3.403.584	12.660.000	-	1.480.978	19.457.421	4.612.126
Catamarca	18.606.707	225.403	421.708	830.988	1.584.635	-	-	14.683.806	4.071
Centro	11.034.498	990.134	284.293	128.004	2.720.000	-	-	-	2.052.000
Chaco Austral	7.119.735	-	-	-	104.000	5.000.000	-	-	1.581.185
Chilecito	5.152.799	73.958	-	-	-	5.000.000	-	-	-
Comahue	16.070.836	596.621	-	-	2.584.000	-	-	7.254.201	694.056
Córdoba	33.852.563	4.234.521	2.123.981	2.589.516	7.440.000	-	523.524	-	827.950
Cuyo	24.263.898	971.308	2.790.018	3.652.908	3.744.000	-	-	-	6.034.637
Entre Ríos	5.119.927	157.993	-	-	600.000	-	285.749	1.119.172	1.577.576
Formosa	1.216.640	24.168	-	-	255.000	-	-	-	-
Gral. Sarmiento	4.242.884	291.069	-	-	625.000	-	-	1.999.997	75.000
Jose C. Paz	-	-	-	-	-	-	-	-	-
Jujuy	11.618.810	278.804	280.926	316.344	1.010.000	-	150.140	795.437	3.306.185
La Matanza	5.378.643	142.204	-	-	353.000	-	-	2.003.502	1.500.000
La Pampa	5.261.317	178.064	226.556	292.248	1.010.000	-	456.803	487.427	1.285.832
La Plata	64.894.375	4.282.338	2.926.812	4.176.720	9.610.000	-	425.714	14.028.847	15.559.906
La Rioja	7.174.773	67.029	335.057	507.732	176.000	-	322.355	-	3.924
Lanús	5.289.173	102.963	-	-	89.000	-	-	3.359.970	-
Litoral	22.664.729	1.222.530	1.618.886	1.827.384	3.820.000	-	42.198	2.464.757	4.083.604
Lomas de Zamora	4.362.863	219.801	50.906	68.400	310.000	-	-	861.640	2.006.490
Lujan	8.566.084	334.267	263.176	298.332	763.000	-	38.538	5.743.244	176.723
Mar del Plata	21.577.119	1.361.121	485.150	632.040	3.642.000	-	65.001	6.979.699	3.460.794
Misiones	6.645.946	327.819	218.184	61.500	1.320.000	-	596.027	55.685	2.216.622
Moreno	1.645.075	-	-	-	-	-	-	-	1.575.000
Nordeste	11.309.197	575.805	164.604	204.384	2.275.000	-	-	157.450	17.095
Noroeste de la PBA	27.334.025	32.574	-	-	12.000	5.000.000	564.523	20.548.267	-
Oeste	-	-	-	-	-	-	-	-	-
Patagonia Austral	13.303.108	93.682	-	-	947.550	-	-	11.449.432	11.103
Patagonia S. J. Bosco	5.017.128	542.807	141.749	-	954.000	-	18.689	1.477.827	552.287
Quilmes	10.992.763	300.653	-	-	884.000	-	-	8.331.598	130.000
Río Cuarto	9.517.401	1.041.005	101.505	136.500	3.332.000	-	450.000	1.600.000	-
Río Negro	12.529.200	549.278	-	-	254.000	5.000.000	-	-	6.450.270
Rosario	26.142.931	2.288.961	1.896.088	2.438.592	5.166.700	-	1.197.912	-	1.101.702
Salta	9.398.190	472.153	384.753	585.240	1.840.000	-	48.348	2.026.811	20.346
San Juan	14.057.435	726.998	2.410.976	2.395.428	3.050.000	-	25.466	692.454	25.879
San Luis	12.126.286	1.348.057	596.800	660.708	2.930.000	-	1.618.028	-	3.519.914
San Martín	22.420.322	611.189	45.625	151.488	752.000	-	1.575.738	13.465.414	3.091.589
Santiago del Estero	4.379.183	293.614	137.239	192.696	776.000	-	42.198	1.126.883	651.520
Sur	14.519.980	1.856.324	1.399.343	1.562.460	4.295.115	-	81.484	-	2.571
Tecnológica	12.773.639	1.038.282	605.972	907.416	1.810.000	-	903.231	3.322.605	232.752
Tierra del Fuego	-	-	-	-	-	-	-	-	-
Tres de Febrero	13.881.084	97.755	-	-	116.000	-	-	10.403.573	2.759.062
Tucumán	28.680.178	1.736.141	2.150.273	2.287.620	5.740.000	-	14.239	2.848.353	564.539
Villa María	18.675.532	85.645	-	-	241.000	-	-	985.437	10.717.210
Villa Mercedes	-	-	-	-	-	-	-	-	-
Total Institutos Universitarios	16.581.853	21.122	1.537.090	-	205.000	-	450.000	7.322.561	6.189.216
Enseñanza Superior del Ejército	111.922	-	-	-	-	-	-	-	-
Aeronáutico	618.700	-	-	-	-	-	450.000	-	-
IUNA	14.305.206	21.122	-	-	205.000	-	-	7.322.561	6.189.216
Policía Federal Argentina	1.546.025	-	1.537.090	-	-	-	-	-	-
Total Otras Instituciones	2.196.495	-	250.720	-	-	-	-	-	1.390.000
CIN	1.655.775	-	-	-	-	-	-	-	1.100.000
FEDUN	50.000	-	-	-	-	-	-	-	50.000
Fundación Innova-T	240.000	-	-	-	-	-	-	-	240.000
INST.SUP.DE ENSEÑANZA RADIOFONICA - ISER	250.720	-	250.720	-	-	-	-	-	-

Continúa en la página siguiente >

Capítulo 5 | Presupuesto de las Universidades Nacionales

< Continúa de la página anterior

Institución	Programas de Apoyo y de Mejoramiento de la Calidad												
	PROMAGRO	PROMVET	PROSOC	PROMFyB	PROHUM	PROMArq	PROMED	PROMOD	Apoyo a la Autoevaluación de la Acreditación	ARFITEC	Recursos Humanos Académicos	Inter-U	
Total de las Instituciones	2.104.505	4.274.083	7.194.421	3.913.669	2.053.965	6.865.934	31.249.757	12.045.940		1.375.000	5.035.452	7.201.696	611.019
Total Universidades Nacionales	2.104.505	4.274.083	7.194.421	3.913.669	2.053.965	6.865.934	31.249.757	12.045.940		1.375.000	4.876.752	7.201.696	611.019
Arturo Jauretche	-	-	-	-	-	-	-	-	-	-	-	-	-
Avellaneda	-	-	-	-	-	-	-	-	-	-	-	-	-
Buenos Aires	-	1.467.790	423.588	110.160	155.000	-	-	1.800.000	-	1.027.536	-	-	60.827
Catamarca	86.944	-	264.680	-	50.750	-	-	-	55.000	-	-	-	10.158
Centro	66.716	-	673.946	-	48.750	-	2.144.497	-	-	-	-	-	29.924
Chaco Austral	-	-	-	116.689	-	-	-	-	-	-	-	-	-
Chilecito	-	-	-	-	13.445	-	-	-	-	-	-	-	-
Comahue	565.723	-	59.171	-	80.000	-	2.559.875	-	55.000	52.900	-	-	37.735
Córdoba	-	-	-	125.268	80.450	773.920	3.752.946	1.245.940	110.000	362.540	-	-	57.739
Cuyo	-	-	-	-	80.000	-	2.562.903	1.800.000	55.000	664.996	-	-	19.370
Entre Ríos	29.424	-	27.592	-	37.500	-	-	-	-	-	-	-	774
Formosa	-	-	-	-	50.000	-	-	-	-	-	-	-	-
Gral. Sarmiento	-	-	96.810	-	50.000	-	-	-	-	-	-	-	4.124
Jose C. Paz	-	-	-	-	-	-	-	-	-	-	-	-	-
Jujuy	60.821	-	77.743	-	50.000	-	-	-	-	52.900	3.971.558	-	-
La Matanza	-	-	148.931	-	50.000	-	-	-	-	-	-	-	-
La Pampa	-	627.781	-	-	50.000	-	-	-	110.000	-	-	-	1.047
La Plata	243.036	-	-	948.661	80.000	1.246.253	3.179.355	1.800.000	110.000	468.340	-	-	41.313
La Rioja	-	1.601.466	-	213.900	65.000	840.173	2.550.000	-	-	-	-	-	-
Lanús	-	-	18.620	-	34.825	-	-	-	-	-	-	-	-
Litoral	-	494.691	415.208	606.339	50.000	478.900	2.550.000	-	55.000	366.420	-	-	36.371
Lomas de Zamora	-	-	-	-	78.300	-	-	-	-	-	-	-	-
Lujan	159.392	-	303.822	-	50.000	-	-	-	-	-	-	-	-
Mar del Plata	-	-	-	432.300	49.990	948.743	-	-	110.000	-	-	-	51.982
Misiones	-	-	-	12.600	50.000	-	-	-	-	-	173.885	-	15.743
Moreno	-	-	-	-	-	-	-	-	-	-	-	-	-
Nordeste	-	-	-	50.621	64.975	489.712	2.751.000	1.800.000	55.000	52.900	-	-	14.300
Noroeste de la PBA	353.217	-	-	-	45.000	-	-	-	-	-	-	-	10.050
Oeste	-	-	-	-	-	-	-	-	-	-	-	-	-
Patagonia Austral	-	-	-	-	-	-	-	-	-	-	-	-	6.563
Patagonia S. J. Bosco	-	-	-	9.000	37.500	-	-	-	55.000	-	-	-	8.475
Quilmes	-	-	-	-	49.890	-	-	-	-	-	-	-	-
Río Cuarto	-	82.355	36.842	-	49.500	-	-	-	55.000	105.800	-	-	41.766
Río Negro	-	-	-	-	14.850	-	-	-	-	52.900	-	-	-
Rosario	-	-	1.668.966	826.222	50.000	781.579	3.790.500	1.800.000	110.000	105.800	-	-	20.785
Salta	54.692	-	150.288	-	60.350	-	-	-	55.000	52.900	3.056.253	-	9.768
San Juan	484.540	-	1.605.063	-	50.000	701.538	-	-	-	52.900	-	-	2.675
San Luis	-	-	-	-	50.000	-	-	-	110.000	-	-	-	53.175
San Martín	-	-	28.236	-	56.500	-	-	-	-	105.800	-	-	5.304
Santiago del Estero	-	-	-	-	37.500	-	-	-	55.000	52.900	-	-	10.116
Sur	-	-	-	353.733	59.900	-	2.547.121	-	55.000	830.880	-	-	35.841
Tecnológica	-	-	-	-	-	-	-	-	55.000	313.520	-	-	-
Tierra del Fuego	-	-	-	-	-	-	-	-	-	-	-	-	-
Tres de Febrero	-	-	-	-	37.500	-	-	-	-	-	-	-	-
Tucumán	-	-	393.134	108.176	98.750	605.116	2.861.560	1.800.000	110.000	154.820	-	-	25.094
Villa María	-	-	801.781	-	37.740	-	-	-	-	-	-	-	-
Villa Mercedes	-	-	-	-	-	-	-	-	-	-	-	-	-
Total Institutos Universitarios	-	-	-	-	-	-	-	-	-	158.700	-	-	-
Enseñanza Superior del Ejército	-	-	-	-	-	-	-	-	-	-	-	-	-
Aeronáutico	-	-	-	-	-	-	-	-	-	158.700	-	-	-
IUNA	-	-	-	-	-	-	-	-	-	-	-	-	-
Policía Federal Argentina	-	-	-	-	-	-	-	-	-	-	-	-	-
Total Otras Instituciones	-	-	-	-	-	-	-	-	-	-	-	-	-
CIN	-	-	-	-	-	-	-	-	-	-	-	-	-
FEDUN	-	-	-	-	-	-	-	-	-	-	-	-	-
Fundación Innova-T	-	-	-	-	-	-	-	-	-	-	-	-	-
INST.SUP.DE ENSEÑANZA RADIOFONICA - ISER	-	-	-	-	-	-	-	-	-	-	-	-	-

Continúa en la página siguiente >

< Continúa de la página anterior

Institución	Cooperación Internacional ⁽¹⁾	Programa de Voluntariado	Programa de Seguridad en UUNN	Programa de Accesibilidad en UUNN	Programa de Promoción de la Universidad Argentina	Programa de Bienestar Universitario	Programa de Capacitación Gratuita Docentes UUNN
Total de las Instituciones	16.032.233	12.084.197	33.856.102	7.422.898	12.860.100	157.500	6.304.077
Total Universidades Nacionales	15.956.958	11.813.989	33.856.102	7.422.898	12.616.273	157.500	6.215.192
Arturo Jauretche	-	44.557	-	-	94.550	-	-
Avellaneda	-	28.564	-	-	133.806	-	-
Buenos Aires	2.196.824	2.714.798	13.417.655	520.092	490.526	-	1.076.881
Catamarca	54.403	108.395	-	-	223.766	2.000	-
Centro	357.882	160.133	1.153.664	-	131.321	-	-
Chaco Austral	-	201.761	-	-	68.100	-	40.000
Chilecito	28.896	-	-	-	36.500	-	-
Comahue	136.998	297.492	-	576.825	252.486	-	112.253
Córdoba	3.160.244	557.538	4.040.231	309.982	560.256	19.500	390.409
Cuyo	1.169.699	152.784	-	-	271.700	15.000	279.575
Entre Ríos	227.049	138.672	-	284.154	142.110	-	94.538
Formosa	-	598.214	-	-	213.832	5.000	62.426
Gral. Sarmiento	108.601	54.705	396.380	-	414.092	11.500	54.021
Jose C. Paz	-	-	-	-	-	-	-
Jujuy	100.284	396.623	-	-	286.569	8.500	82.477
La Matanza	-	35.573	849.420	-	192.645	-	87.905
La Pampa	31.138	63.294	-	-	167.354	-	80.000
La Plata	1.074.303	1.084.643	1.584.868	893.937	526.454	-	465.677
La Rioja	-	119.468	-	-	188.818	-	80.000
Lanús	218.448	93.349	926.656	-	392.804	-	47.538
Litoral	1.058.371	97.809	-	-	825.571	2.000	422.690
Lomas de Zamora	25.284	50.575	-	424.847	50.650	-	127.950
Lujan	21.672	41.818	-	-	130.870	8.500	184.190
Mar del Plata	477.016	112.029	1.509.203	559.838	440.274	10.000	167.092
Misiones	126.820	193.521	673.600	-	271.290	-	83.600
Moreno	-	7.125	-	-	47.950	5.000	-
Nordeste	170.696	182.790	1.360.834	299.773	286.660	12.000	164.680
Noroeste de la PBA	120.000	118.682	-	-	394.200	-	49.913
Oeste	-	-	-	-	-	-	-
Patagonia Austral	69.951	87.667	443.971	-	193.189	-	-
Patagonia S. J. Bosco	-	87.192	-	863.221	149.715	-	100.267
Quilmes	-	475.886	226.368	-	489.456	-	63.217
Río Cuarto	697.120	221.784	561.942	407.173	478.666	-	99.325
Río Negro	-	85.548	-	-	122.354	-	-
Rosario	926.107	769.736	-	-	799.601	-	315.200
Salta	14.448	65.133	-	-	197.766	6.000	95.631
San Juan	221.338	268.410	261.997	316.012	220.250	5.000	184.166
San Luis	483.243	46.441	167.370	-	439.657	3.000	99.893
San Martín	484.876	804.908	290.283	492.750	458.622	-	-
Santiago del Estero	220.434	245.887	-	-	149.104	-	72.700
Sur	745.831	87.909	-	-	337.550	5.000	161.853
Tecnológica	47.520	122.073	1.573.204	708.921	562.750	31.500	435.994
Tierra del Fuego	-	-	-	-	-	-	-
Tres de Febrero	121.850	108.079	-	-	237.265	-	-
Tucumán	1.059.612	597.725	4.418.456	585.518	198.578	8.000	247.562
Villa María	-	84.699	-	179.855	346.596	-	185.569
Villa Mercedes	-	-	-	-	-	-	-
Total Institutos Universitarios	69.500	270.208	-	-	243.827	-	88.885
Enseñanza Superior del Ejército	-	-	-	-	111.922	-	-
Aeronáutico	-	-	-	-	-	-	-
IUNA	69.500	261.273	-	-	131.905	-	88.885
Policía Federal Argentina	-	8.935	-	-	-	-	-
Total Otras Instituciones	5.775	-	-	-	-	-	-
CIN	5.775	-	-	-	-	-	-
FEDUN	-	-	-	-	-	-	-
Fundación Innova-T	-	-	-	-	-	-	-
INST.SUP.DE ENSEÑANZA RADIOFONICA - ISER	-	-	-	-	-	-	-

Continúa en la página siguiente >

Capítulo 5 | Presupuesto de las Universidades Nacionales

< Continúa de la página anterior

Institución	Programa de Capacitación Gratuita en Condición y Medio Ambiente	Programa de Capacitación Gratuita Docentes	Programa Estratégico de Investigación y Desarrollo (PEID)	Programa Unificación de Cargos	Acciones Complementarias Becas Bicentenario
Total de las Instituciones	1.761.274	1.461.586	5.000.000	677.247	2.909.418
Total Universidades Nacionales	1.195.530	1.461.586	5.000.000	677.247	2.899.418
Arturo Jauretche	-	-	-	-	-
Avellaneda	-	-	-	-	-
Buenos Aires	243.190	1.461.586	-	-	216.581
Catamarca	-	-	-	-	-
Centro	-	-	-	-	93.234
Chaco Austral	8.000	-	-	-	-
Chilecito	-	-	-	-	-
Comahue	16.500	-	-	-	139.000
Córdoba	113.020	-	-	279.360	173.728
Cuyo	-	-	-	-	-
Entre Ríos	17.572	-	-	216.082	163.970
Formosa	8.000	-	-	-	-
Gral. Sarmiento	-	-	-	-	61.585
Jose C. Paz	-	-	-	-	-
Jujuy	13.635	-	-	-	379.864
La Matanza	15.463	-	-	-	-
La Pampa	-	-	-	66.372	127.401
La Plata	137.198	-	-	-	-
La Rioja	12.933	-	-	-	90.918
Lanús	5.000	-	-	-	-
Litoral	44.000	-	-	-	82.000
Lomas de Zamora	28.220	-	-	-	59.800
Lujan	19.540	-	-	-	29.000
Mar del Plata	41.047	-	-	41.800	-
Misiones	14.050	-	-	-	235.000
Moreno	-	-	-	-	10.000
Nordeste	40.204	-	-	-	118.714
Noroeste de la PBA	8.000	-	-	-	77.599
Oeste	-	-	-	-	-
Patagonia Austral	-	-	-	-	-
Patagonia S. J. Bosco	19.399	-	-	-	-
Quilmes	-	-	-	-	41.695
Río Cuarto	19.118	-	-	-	-
Río Negro	-	-	-	-	-
Rosario	88.480	-	-	-	-
Salta	17.000	-	-	-	185.310
San Juan	46.529	-	-	-	309.816
San Luis	-	-	-	-	-
San Martín	-	-	-	-	-
Santiago del Estero	10.500	-	-	10.689	294.203
Sur	39.121	-	-	62.944	-
Tecnológica	102.899	-	-	-	-
Tierra del Fuego	-	-	-	-	-
Tres de Febrero	-	-	-	-	-
Tucumán	66.912	-	-	-	-
Villa María	-	-	5.000.000	-	10.000
Villa Mercedes	-	-	-	-	-
Total Institutos Universitarios	15.744	-	-	-	10.000
Enseñanza Superior del Ejército	-	-	-	-	-
Aeronáutico	-	-	-	-	10.000
IUNA	15.744	-	-	-	-
Policía Federal Argentina	-	-	-	-	-
Total Otras Instituciones	550.000	-	-	-	-
CIN	550.000	-	-	-	-
FEDUN	-	-	-	-	-
Fundación Innova-T	-	-	-	-	-
INST.SUP.DE ENSEÑANZA RADIOFONICA - ISER	-	-	-	-	-

Fuente: DNPeIU-SPU
 (1) Incluye: Movilidad Docentes a París, Mov. Doc. del Mercosur, Mov. Doc. a Madrid, CAFP-CAPG, Programa MARCA, Ctro. Univ. Arg-Aleman, Jovenes Inv. Bicentenario, Prog. Pablo Neruda, Talleres PCM Japón, PPCP, Asoc. Fortalec. De Posgrado Mercosur.

Cuadro 5.2.2 - Inversión del Estado Nacional por fuente de financiamiento, según Universidad. Año 2011

Institución	Total	Tesoro Nacional	Recursos Propios	Recursos con Afectación Específica	Transferencias Internas	Crédito Externo
Total de las Instituciones	16.938.929.888	16.882.627.126	5.241.981	2.819.265	12.684.000	35.557.516
Total Universidades Nacionales	16.770.064.844	16.713.762.082	5.241.981	2.819.265	12.684.000	35.557.516
Arturo Jauretche	35.534.062	35.534.062	0	0	0	0
Avellaneda	37.877.661	37.877.661	0	0	0	0
Buenos Aires	3.076.026.243	3.073.253.322	192.000	2.140.264	0	440.657
Catamarca	215.800.301	215.800.301	0	0	0	0
Centro de la PBA	268.009.285	264.399.732	0	0	792.338	2.817.214
Chaco Austral	47.177.682	47.177.682	0	0	0	0
Chilecito	63.601.151	62.348.123	0	0	0	1.253.028
Comahue	385.034.518	385.034.518	0	0	0	0
Córdoba	1.211.147.726	1.211.147.726	0	0	0	0
Cuyo	695.825.087	695.475.087	350.000	0	0	0
Entre Ríos	216.096.795	212.942.011	0	0	1.935.154	1.219.630
Formosa	134.974.021	130.533.564	0	0	464.648	3.975.809
Gral. Sarmiento	99.135.735	97.367.936	0	0	0	1.767.799
Jose C. Paz	7.938.214	7.938.214	0	0	0	0
Jujuy	201.668.475	199.912.236	0	0	0	1.756.239
La Matanza	216.880.014	211.764.992	0	0	0	5.115.022
La Pampa	190.044.421	189.600.158	0	444.263	0	0
La Plata	1.202.024.902	1.200.057.802	236.484	0	0	1.730.615
La Rioja	171.667.603	171.667.603	0	0	0	0
Lanús	102.779.581	100.442.551	0	0	0	2.337.030
Litoral	453.609.144	453.609.144	0	0	0	0
Lomas de Zamora	243.651.760	240.444.882	0	234.738	2.884.760	87.380
Luján	209.847.379	209.134.837	0	0	0	712.542
Mar del Plata	372.320.225	372.320.225	0	0	0	0
Misiones	258.785.356	258.201.382	0	0	0	583.974
Moreno	31.645.075	31.645.075	0	0	0	0
Nordeste	494.463.315	494.434.315	29.000	0	0	0
Noroeste de la PBA	90.962.989	90.962.989	0	0	0	0
Oeste	10.656.625	10.656.625	0	0	0	0
Patagonia Austral	172.094.174	172.094.174	0	0	0	0
Patagonia S. J. Bosco	320.184.612	320.184.612	0	0	0	0
Quilmes	135.153.776	135.153.776	0	0	0	0
Río Cuarto	287.937.064	287.783.947	0	0	0	153.117
Río Negro	101.478.665	98.457.976	0	0	193.345	2.827.344
Rosario	871.443.932	870.918.235	0	0	0	525.697
Salta	276.117.961	276.117.961	0	0	0	0
San Juan	514.321.758	512.950.793	0	0	713.372	657.593
San Luis	294.352.479	294.352.479	0	0	0	0
San Martín	200.946.383	194.640.210	2.724.496	0	554.200	3.027.476
Santiago del Estero	158.175.479	158.018.773	0	0	0	156.707
Sur	334.883.988	334.883.988	0	0	0	0
Tecnológica Nacional	1.280.456.762	1.276.524.844	1.610.000	0	2.321.918	0
Tierra del Fuego	4.864.519	4.864.519	0	0	0	0
Tres de Febrero	102.217.311	97.948.573	100.000	0	1.926.722	2.242.016
Tucumán	852.095.326	851.541.969	0	0	553.357	0
Villa María	101.704.839	99.190.027	0	0	344.186	2.170.626
Villa Mercedes	756.084	756.084	0	0	0	0
Sin discriminar	15.694.388	15.694.388	-	-	-	-
Total Institutos Universitarios	168.865.044	168.865.044	0	0	0	0
IUNA	168.865.044	168.865.044	0	0	0	0

Fuente: DNPelU-SPU

Nota: Transferencias devengadas a las UUNN por la totalidad de las Jurisdicciones de la Administración Pública Nacional.

Cuadro 5.3 - Evolución del crédito presupuestario de otras fuentes de financiamiento, según Universidad. En miles de pesos, a valores corrientes. Período 2006 - 2011

Institución	2006	2007	2008	2009	2010	2011
Total de las Instituciones	1.197.064	1.390.050	1.980.229	2.566.406	4.291.201.678	6.467.486.084
Total Universidades Nacionales	1.193.419	1.386.067	1.975.219	2.555.941	4.274.613.391	6.443.715.359
Arturo Jauretche	-	-	-	-	0	1.502.563
Avellaneda	-	-	-	-	23.100	2.746.244
Buenos Aires	316.130	353.374	395.032	659.874	943.789.921	1.264.093.027
Catamarca	9.419	6.901	7.083	11.442	24.755.349	36.564.799
Centro de la PBA	17.398	22.142	28.043	24.719	29.238.543	39.238.000
Chaco Austral	-	-	-	5.153	12.130.463	41.313.872
Chilecito	5.780	7.878	11.398	15.987	23.684.935	37.089.764
Comahue	17.632	19.738	23.911	30.982	61.174.289	85.826.832
Córdoba	118.624	149.915	205.430	344.354	476.380.472	621.824.125
Cuyo ¹	40.020	...	59.761	80.387	137.872.063	221.428.409
Entre Ríos	10.458	14.076	17.367	18.457	28.971.418	49.225.884
Formosa	1.679	1.689	2.294	4.299	4.759.434	7.231.530
Gral. Sarmiento	11.808	19.044	23.462	23.946	23.286.276	27.495.499
Jose C. Paz	-	-	-	-	-	0
Jujuy	13.522	15.475	18.161	22.169	27.866.223	39.528.184
La Matanza	16.228	26.435	29.196	48.802	87.746.943	193.293.877
La Pampa	6.531	7.929	11.164	9.859	15.790.101	29.654.793
La Plata	78.646	106.466	142.514	147.663	255.850.228	367.313.047
La Rioja	5.833	10.258	5.862	15.076	23.790.189	44.700.460
Lanús	20.187	22.052	30.920	30.624	43.713.389	68.647.754
Litoral	33.689	29.907	37.794	45.210	65.020.514	102.058.135
Lomas de Zamora	10.067	19.173	26.300	39.321	37.076.865	46.792.809
Luján	13.179	10.894	17.369	29.582	34.306.385	37.524.051
Mar del Plata	25.521	31.105	34.221	34.302	44.373.973	61.291.699
Misiones	9.945	9.905	13.570	16.029	26.465.693	34.634.058
Moreno	-	-	-	-	0	1.590.209
Nordeste	26.243	29.145	55.282	61.250	81.942.277	142.925.732
Noroeste de la PBA	668	1.692	5.218	7.042	16.894.389	49.590.536
Oeste	-	-	-	-	0	425.367
Patagonia Austral	7.205	12.978	14.248	13.889	34.168.346	31.056.918
Patagonia S. J. Bosco	7.915	23.395	24.574	33.868	26.259.124	29.145.417
Quilmes	15.437	19.257	106.457	30.591	38.091.578	70.816.432
Río Cuarto	8.965	8.928	11.690	10.353	23.682.323	31.474.889
Río Negro ¹	-	-	-	251	...	0
Rosario	16.805	16.344	23.015	19.748	26.625.312	60.833.034
Salta	15.761	15.139	21.345	23.310	33.179.032	45.817.033
San Juan	18.236	19.948	22.321	21.551	26.795.818	38.252.475
San Luis	12.343	13.305	21.214	28.946	38.708.498	57.028.936
San Martín	29.243	40.116	60.645	101.879	189.420.670	600.881.434
Santiago del Estero	2.679	3.199	7.535	8.985	12.668.173	26.045.425
Sur	18.474	16.170	21.445	25.918	43.029.497	61.130.633
Tecnológica Nacional ¹	142.975	607.445.107	927.143.928
Tierra del Fuego	-	-	-	-	-	3.630
Tres de Febrero	30.294	40.970	48.674	85.501	131.645.305	221.654.108
Tucumán	54.056	236.661	384.518	417.012	502.027.440	541.557.017
Villa María	3.823	4.464	6.187	7.611	13.963.736	45.322.792
Villa Mercedes	-	-	-	-	-	0
Total Institutos Universitarios	3.645	3.982	5.010	10.465	16.588.287	23.770.725
IUNA	3.645	3.982	5.010	10.465	16.588.287	23.770.725

Notas: Los datos surgen de las Cuentas de Cierre al 31 de diciembre de cada año, denunciadas por las Universidades Nacionales y conforman los recursos generados por las Casas de Altos Estudios, adicionales a los fondos transferidos por el Tesoro Nacional. Su correspondencia con los Anuarios de años anteriores se refleja en los cuadros 5.3 y 5.4.

(1) No presentaron la Cuenta de Inversión correspondiente.

Fuente: DNPelU-SPU

Cuadro 5.4 - Variación de la recaudación de recursos propios, según Universidad. En pesos, a valores corrientes. Período 2006 - 2011

Institución	2006	2007	2008	2009	2010	2011	Variación Porcentual de la Recaudación 2010/2011
Total de las Instituciones	613.307.547	861.256.846	1.147.374.238	1.472.221.781	2.571.596.018	2.560.151.953	-0,4%
Total Universidades Nacionales	612.626.726	860.905.442	1.146.311.067	1.469.337.844	2.568.493.965	2.555.027.378	-1%
Arturo Jauretche	-	-	-	-	0	273	-
Avellaneda	-	-	-	-	23.100	800.911	3367%
Buenos Aires	210.606.078	298.829.584	340.297.875	442.544.114	638.008.921	615.537.888	-4%
Catamarca	1.645.610	3.082.263	3.642.962	4.055.793	9.346.384	3.474.652	-63%
Centro	5.882.297	10.630.331	16.067.078	15.458.660	12.688.058	11.988.659	-6%
Chaco Austral	-	-	-	4.437.914	7.738.361	18.869.284	144%
Chilecito	105.231	136.736	293.157	2.164.703	2.273.071	97.028	-96%
Comahue	4.413.371	5.192.260	5.997.744	8.223.564	17.197.702	12.504.285	-27%
Córdoba	66.845.273	80.869.460	121.802.557	187.834.498	211.469.224	108.250.183	-49%
Cuyo ¹	2.946.736	...	7.054.708	10.278.803	18.494.019	3.266.565	-82%
Entre Ríos	3.673.597	5.003.128	6.515.867	7.949.235	9.770.580	10.251.368	5%
Formosa	575.073	662.868	858.221	370.830	266.598	452.719	70%
Gral. Sarmiento	826.891	2.405.226	2.847.363	3.891.697	3.710.571	2.349.124	-37%
Jose C. Paz	-	-	-	-	-	0	-
Jujuy	958.358	968.949	1.582.512	3.278.253	4.196.070	2.215.750	-47%
La Matanza	5.573.609	17.975.693	21.762.127	42.638.322	73.654.550	120.500.210	64%
La Pampa	1.943.453	2.507.315	4.826.793	4.382.991	6.261.100	8.509.657	36%
La Plata	30.403.768	38.607.511	47.932.052	47.866.772	98.109.501	63.516.903	-35%
La Rioja	256.465	2.161.367	2.733.107	3.043.403	4.344.194	1.091.702	-75%
Lanús	7.876.870	11.190.341	7.709.591	12.426.351	30.209.524	18.641.549	-38%
Litoral	13.545.035	20.264.316	26.057.028	34.691.317	49.007.714	32.855.257	-33%
Lomas de Zamora	7.967.886	9.711.805	15.221.923	21.178.004	18.314.147	26.758.674	46%
Luján	6.085.019	3.722.151	2.695.638	4.966.180	4.946.517	4.008.756	-19%
Mar del Plata	6.403.221	7.522.861	9.005.631	8.578.927	9.722.464	13.145.897	35%
Misiones	3.508.600	5.382.591	6.883.245	8.893.910	12.863.585	11.011.456	-14%
Moreno	-	-	-	-	-	39.600	-
Nordeste	14.581.337	20.713.345	35.706.443	34.983.113	44.704.784	49.533.494	11%
Noroeste de la PBA	329.465	978.669	1.499.956	2.920.802	6.156.847	4.401.523	-29%
Oeste	-	-	-	-	0	0	-
Patagonia Austral	1.600.935	3.251.482	2.963.211	2.926.948	16.389.700	8.427.291	-49%
Patagonia S.J. Bosco	4.124.589	16.838.183	10.819.128	19.353.396	14.442.362	10.939.179	-24%
Quilmes	6.739.392	8.591.104	11.696.175	14.881.735	17.146.530	11.696.343	-32%
Río Cuarto	2.584.583	2.762.018	3.933.270	4.580.479	7.172.559	7.313.667	2%
Río Negro	-	-	-	251.243	0	815.000	-
Rosario	3.503.965	3.202.281	4.363.665	4.806.522	7.486.264	4.802.971	-36%
Salta	1.241.583	1.865.275	4.066.693	4.099.137	8.563.704	3.613.500	-58%
San Juan	2.583.352	4.375.570	4.172.955	6.343.888	6.196.165	7.378.719	19%
San Luis	1.103.823	1.165.809	2.366.305	2.262.785	3.730.889	8.715.849	134%
San Martín	19.217.406	27.831.376	41.894.898	65.890.253	136.715.850	463.756.731	239%
Santiago del Estero	64.622	244.817	244.817	264.545	1.219.084	1.425.036	17%
Sur	5.539.216	6.186.581	8.912.124	12.970.941	16.044.280	3.350.086	-79%
Tecnológica ¹	116.337.267	538.450.477	709.989.368	32%
Tierra del Fuego	-	-	-	-	-	3.630	-
Tres de Febrero	4.677.647	5.211.094	8.188.037	14.612.036	23.303.578	21.046.875	-10%
Tucumán	45.838.291	230.455.578	352.608.083	396.099.411	473.512.785	145.052.595	-69%
Villa María	516.814	587.406	1.088.129	2.936.373	4.642.152	2.627.170	-43%
Villa Mercedes	-	-	-	-	-	0	-
Total Institutos Universitarios	680.821	351.404	1.063.171	2.883.937	3.102.053	5.124.574	65%
IUNA	680.821	351.404	1.063.171	2.883.937	3.102.053	5.124.574	65%

Notas: Los datos surgen de las Cuentas de Cierre al 31-12-11 denunciadas por las Universidades Nacionales, e incluye todas las fuentes de financiamiento.

(1) No presentaron la Cuenta de Cierre correspondiente.

Fuente: DNPelU-SPU

Cuadro 5.5 · Remanente del ejercicio 2011 del presupuesto universitario nacional, por fuentes de financiamiento, según Universidad, en pesos.

Institución	Crédito				Compromiso				Remanente	
	Total	Recaudado Recursos Propios	Tesoro Nacional	Otras Fuentes	Total	Tesoro Nacional	Recursos Propios	Otras Fuentes	Total	%
Total de las Instituciones	22.959.714.347	3.807.123.764	16.494.262.014	2.658.328.570	19.679.690.180	15.466.754.186	2.662.100.598	1.550.835.396	3.280.024.167	14%
Total Universidades Nacionales	22.767.864.464	3.800.142.044	16.326.182.856	2.641.539.564	19.506.226.306	15.306.049.304	2.656.954.382	1.543.222.620	3.261.638.158	14%
Arturo Jauretche	35.791.240	273	34.288.677	1.502.290	35.324.581	33.869.552	273	1.454.756	466.659	1%
Avellaneda	40.608.614	1.036.057	37.862.370	1.710.187	22.190.447	19.679.399	800.911	1.710.137	18.418.168	45%
Buenos Aires	4.195.251.421	842.576.389	2.931.158.394	421.516.638	3.693.480.910	2.749.039.818	660.399.513	284.041.579	501.770.511	12%
Catamarca	252.553.403	6.456.208	215.988.604	30.108.591	208.732.062	191.253.650	3.520.806	13.957.606	43.821.341	17%
Centro	299.322.515	18.264.310	260.084.515	20.973.690	279.497.544	251.103.651	12.480.142	15.913.750	19.824.971	7%
Chaco Austral	88.501.554	24.634.566	47.187.682	16.679.306	59.401.636	25.794.622	18.896.917	14.710.098	29.099.918	33%
Chilecito	93.672.894	4.241.152	56.583.130	32.848.613	53.857.521	48.530.513	97.028	5.229.980	39.815.373	43%
Comahue	469.463.460	21.354.187	383.636.628	64.472.645	425.704.887	364.660.349	14.191.855	46.852.684	43.758.573	9%
Córdoba	1.837.689.860	261.334.072	1.215.865.735	360.490.053	1.380.214.937	1.086.709.584	110.149.216	183.356.137	457.474.923	25%
Cuyo	935.297.068	29.652.553	713.868.659	191.775.855	726.867.320	644.549.157	4.132.461	78.185.702	208.429.747	22%
Entre Ríos	265.517.560	15.819.477	216.291.676	33.406.407	231.782.431	198.219.374	10.372.675	23.190.383	33.735.128	13%
Formosa	136.572.621	607.208	129.341.092	6.624.322	122.021.341	114.511.184	452.719	7.057.438	14.551.280	11%
Gral. Sarmiento	125.179.512	3.932.244	97.684.013	23.563.255	107.759.332	92.507.743	2.451.124	12.800.464	17.420.180	14%
Jose C. Paz	6.234.279	0	6.234.279	0	6.234.279	6.234.279	0	0	0	0%
Jujuy	234.320.303	8.928.257	194.792.119	30.599.927	198.977.225	183.633.503	2.223.005	13.120.718	35.343.078	15%
La Matanza	399.412.783	152.034.198	206.118.905	41.259.679	361.635.329	202.613.164	124.603.258	34.418.906	37.777.454	9%
La Pampa	217.682.451	11.724.642	188.027.658	17.930.151	205.065.650	181.827.913	9.504.380	13.733.357	12.616.801	6%
La Plata	1.574.214.341	111.725.003	1.207.006.830	255.482.508	1.289.572.231	1.121.174.945	68.982.932	99.414.354	284.642.110	18%
La Rioja	216.331.911	6.375.643	171.631.451	38.324.817	180.811.032	160.607.287	2.123.450	18.080.295	35.520.879	16%
Lanús	173.189.088	38.569.216	104.541.334	30.078.538	134.436.734	95.196.815	20.190.516	19.049.404	38.752.354	22%
Litoral	556.123.907	69.560.373	454.065.772	32.497.761	505.081.905	438.010.118	35.597.815	31.473.972	51.042.002	9%
Lomas de Zamora	287.237.691	28.033.720	240.444.882	18.759.089	276.738.104	235.789.031	26.849.213	14.099.861	10.499.587	4%
Luján	235.050.716	4.795.806	197.526.665	32.728.245	225.920.190	196.182.714	4.654.219	25.083.257	9.130.526	4%
Mar del Plata	434.168.576	18.708.345	372.876.877	42.583.354	395.136.548	375.627.558	13.569.952	23.939.038	39.032.028	9%
Misiones	294.094.541	17.937.947	259.460.483	16.696.111	274.639.050	252.888.583	11.537.485	10.212.982	19.455.491	7%
Moreno	33.235.284	106.920	31.645.075	1.483.289	19.530.936	18.008.047	39.600	1.483.289	13.704.348	41%
Nordeste	637.354.932	67.082.741	494.429.200	75.842.991	544.731.539	465.314.547	49.578.407	29.838.585	92.623.393	15%
Noroeste de la PBA	140.573.525	11.905.584	90.982.989	37.684.951	71.051.849	50.257.883	5.697.622	15.096.344	69.521.676	49%
Oeste	11.478.033	0	11.052.666	425.367	5.648.456	5.356.130	0	292.326	5.829.577	51%
Patagonia Austral	203.073.760	9.418.516	172.016.842	21.638.402	182.082.167	160.704.339	8.458.665	12.919.163	20.991.593	10%
Patagonia S. J. Bosco	345.131.334	14.844.942	316.063.552	14.222.841	328.814.700	311.295.236	10.939.179	6.580.285	16.316.634	5%
Quilmes	205.493.304	22.166.970	134.676.872	48.649.462	167.421.828	122.153.123	13.581.872	31.686.833	38.071.476	19%
Río Cuarto	320.337.645	9.030.025	288.862.756	22.444.864	299.076.340	271.772.827	7.461.266	19.842.247	21.261.305	7%
Río Negro	16.358.264	0	16.358.264	0	105.855.929	105.040.929	815.000	0	-89.497.665	-547%
Rosario	926.395.326	14.298.194	865.562.293	46.534.840	882.463.395	842.817.015	4.802.721	34.843.658	43.931.932	5%
Salta	321.769.194	10.870.266	275.952.161	34.946.768	270.350.361	253.431.912	3.630.933	13.287.516	51.418.833	16%
San Juan	551.776.728	12.926.699	513.524.253	25.325.776	519.102.702	495.514.789	8.334.036	15.253.876	32.674.027	6%
San Luis	350.522.306	12.750.221	293.493.370	44.278.715	311.502.701	276.199.528	8.892.326	26.410.846	39.019.606	11%
San Martín	747.891.174	509.322.371	147.009.740	91.559.062	680.696.915	136.047.095	474.786.911	69.862.909	67.194.258	9%
Santiago del Estero	182.965.591	1.665.316	156.920.166	24.380.109	161.802.397	150.769.444	1.425.036	9.607.917	21.163.195	12%
Sur	398.121.841	10.952.680	336.991.208	50.177.952	335.955.052	307.519.079	3.350.086	25.085.887	62.166.789	16%
Tecnológica Nacional	2.120.317.526	854.885.482	1.193.173.598	72.258.445	1.900.210.225	1.102.394.815	727.517.098	70.298.311	220.107.301	10%
Tierra del Fuego	4.494.950	3.630	4.491.320	0	4.491.488	4.487.858	3.630	0	3.462	0%
Tres de Febrero	309.329.864	40.071.079	89.526.336	179.732.450	231.683.174	82.026.097	21.046.875	128.610.202	77.646.691	25%
Tucumán	1.393.731.606	491.563.875	852.174.589	49.993.142	980.445.019	814.967.572	146.184.082	19.293.365	413.286.587	30%
Villa María	143.273.884	7.974.684	97.951.092	37.348.107	101.764.078	77.294.702	2.627.170	21.842.205	41.509.806	29%
Villa Mercedes	756.084	0	756.084	0	461.830	461.830	0	0	294.254	39%
Total Institutos Universitarios	191.849.883	6.981.720	168.079.158	16.789.005	173.463.874	160.704.882	5.146.216	7.612.776	18.386.009	10%
IUNA	191.849.883	6.981.720	168.079.158	16.789.005	173.463.874	160.704.882	5.146.216	7.612.776	18.386.009	10%

Notas: Los datos surgen de las Cuentas de Cierre al 31-12-11 denunciadas por las Universidades Nacionales, e incluye todas las fuentes de financiamiento.

Fuente: DNPelU-SPU

Cuadro 5.6 - Ejecución presupuestaria total clasificada por objeto del gasto, y su participación porcentual según Universidad. En pesos, Año 2011

Institución	Total	Objeto del Gasto											
		1 - Personal		2 - Bienes de Consumo		3 - Ss. No Personales		4 - Bienes de Uso		5 - Transferencias		Otros Incisos	
		en \$	%	en \$	%	en \$	%	en \$	%	en \$	%	en \$	%
Total de las Instituciones	19.001.763.027	14.237.893.837	75%	362.411.365	2%	2.335.511.036	12%	747.205.265	4%	1.281.555.808	7%	37.185.716	0%
Total Universidades Nacionales	18.829.886.175	14.090.233.582	75%	361.345.924	2%	2.321.630.861	12%	740.016.712	4%	1.279.973.576	7%	36.685.520	0%
Arturo Jauretche	33.129.752	8.332.481	25%	496.830	1%	14.472.509	44%	9.827.932	30%	0	0%	0	0%
Avellaneda	20.360.139	9.631.092	47%	751.438	4%	6.799.049	33%	3.160.111	16%	18.448	0%	0	0%
Buenos Aires	3.381.963.707	2.431.322.936	72%	102.377.296	3%	622.454.784	18%	76.324.990	2%	149.454.011	4%	29.690	0%
Catamarca	205.316.528	182.913.868	89%	2.686.693	1%	9.950.453	5%	7.074.553	3%	2.690.961	1%	0	0%
Centro	269.957.489	224.201.945	83%	4.476.337	2%	18.909.251	7%	6.361.881	2%	15.602.349	6%	405.728	0%
Chaco Austral	59.311.503	20.940.203	35%	2.350.261	4%	17.770.912	30%	16.486.754	28%	1.763.373	3%	0	0%
Chilecito	53.703.048	39.583.193	74%	1.291.339	2%	5.610.878	10%	4.211.042	8%	2.988.666	6%	17.929	0%
Comahue	398.973.497	352.836.522	88%	5.910.716	1%	26.345.309	7%	3.745.998	1%	9.546.359	2%	588.594	0%
Córdoba	1.365.542.215	1.079.226.026	79%	44.691.769	3%	124.910.605	9%	67.980.778	5%	42.903.290	3%	5.829.745	0%
Cuyo	685.897.775	579.475.524	84%	7.045.432	1%	33.344.812	5%	22.051.242	3%	42.815.233	6%	1.165.532	0%
Entre Ríos	227.872.121	188.800.204	83%	4.228.526	2%	20.614.776	9%	7.546.600	3%	5.894.847	3%	787.168	0%
Formosa	122.021.341	101.907.686	84%	2.632.520	2%	6.374.862	5%	5.364.032	4%	5.688.242	5%	54.000	0%
Gral. Sarmiento	102.561.912	81.854.595	80%	1.629.459	2%	10.128.574	10%	3.832.295	4%	4.849.103	5%	267.888	0%
Jose C. Paz	6.234.279	3.784.768	61%	266.829	4%	763.981	12%	1.418.701	23%	0	0%	0	0%
Jujuy	198.257.279	172.900.826	87%	1.924.097	1%	12.016.853	6%	8.457.601	4%	2.957.901	1%	0	0%
La Matanza	350.834.695	177.606.330	51%	5.748.359	2%	149.157.537	43%	15.908.846	5%	1.776.969	1%	636.654	0%
La Pampa	197.336.827	172.823.744	88%	4.441.360	2%	9.301.848	5%	5.218.325	3%	4.910.338	2%	641.213	0%
La Plata	1.237.036.622	1.012.596.607	82%	16.860.222	1%	113.594.879	9%	52.533.006	4%	37.682.877	3%	3.769.031	0%
La Rioja	169.058.234	143.983.245	85%	2.986.639	2%	12.482.575	7%	4.447.166	3%	4.966.131	3%	192.478	0%
Lanús	127.182.259	80.124.168	63%	2.333.461	2%	24.798.941	19%	9.907.930	8%	9.646.224	8%	371.535	0%
Litoral	474.715.125	383.962.350	81%	10.003.417	2%	23.373.296	5%	20.214.369	4%	35.646.426	8%	1.515.266	0%
Lomas de Zamora	274.755.770	203.656.851	74%	11.509.275	4%	47.037.837	17%	11.088.715	4%	1.208.143	0%	254.950	0%
Luján	206.776.974	181.461.218	88%	2.420.075	1%	9.882.597	5%	6.089.562	3%	5.913.783	3%	1.009.740	0%
Mar del Plata	389.824.539	337.927.512	87%	4.422.529	1%	22.601.286	6%	6.500.319	2%	16.754.280	4%	1.618.613	0%
Misiones	272.344.943	236.864.654	87%	5.345.787	2%	16.087.787	6%	6.429.025	2%	7.166.398	3%	451.293	0%
Moreno	19.362.702	14.882.522	77%	407.111	2%	2.995.113	15%	986.156	5%	91.800	0%	0	0%
Nordeste	538.429.224	421.912.948	78%	16.137.335	3%	65.696.805	12%	18.021.993	3%	16.655.643	3%	4.500	0%
Noroeste de la PBA	64.864.006	40.531.395	62%	1.202.634	2%	7.169.875	11%	14.567.691	22%	1.327.008	2%	65.402	0%
Oeste	5.630.634	4.128.408	73%	204.679	4%	971.713	17%	325.835	6%	0	0%	0	0%
Patagonia Austral	180.976.329	147.071.740	81%	3.578.050	2%	20.252.511	11%	7.453.857	4%	2.122.845	1%	497.325	0%
Patagonia S. J. Bosco	328.814.700	295.328.175	90%	2.137.679	1%	16.022.940	5%	4.144.576	1%	8.964.930	3%	2.216.400	1%
Quilmes	161.489.813	115.869.266	72%	3.681.384	2%	16.568.085	10%	6.287.222	4%	18.943.928	12%	139.929	0%
Río Cuarto	291.636.890	246.498.503	85%	8.616.987	3%	12.689.563	4%	9.550.551	3%	14.281.284	5%	0	0%
Río Negro	105.855.929	66.987.019	63%	2.287.518	2%	13.748.507	13%	18.396.930	17%	4.435.955	4%	0	0%
Rosario	882.463.645	790.770.128	90%	4.913.679	1%	28.534.033	3%	37.064.314	4%	17.856.209	2%	3.325.281	0%
Salta	268.596.787	236.183.350	88%	3.725.288	1%	11.851.066	4%	7.037.605	3%	8.836.615	3%	962.864	0%
San Juan	514.582.561	464.408.787	90%	5.308.479	1%	19.791.560	4%	7.632.473	1%	17.441.263	3%	0	0%
San Luis	307.227.657	262.410.682	85%	2.933.238	1%	17.983.782	6%	10.457.647	3%	13.442.309	4%	0	0%
San Martín	655.631.201	253.366.192	39%	16.546.100	3%	82.819.943	13%	29.229.066	4%	271.264.978	41%	2.404.923	0%
Santiago del Estero	159.410.770	136.797.971	86%	1.728.731	1%	8.191.271	5%	6.033.632	4%	6.659.165	4%	0	0%
Sur	335.955.052	286.929.247	85%	3.411.914	1%	24.492.175	7%	9.426.208	3%	10.544.552	3%	1.150.956	0%
Tecnológica Nacional	1.862.969.122	996.561.598	53%	15.248.992	1%	407.924.862	22%	36.310.781	2%	403.268.185	22%	3.654.703	0%
Tierra del Fuego	4.475.488	2.716.959	61%	112.095	3%	1.525.267	34%	121.166	3%	0	0%	0	0%
Tres de Febrero	229.832.594	68.452.294	30%	2.067.547	1%	135.219.215	59%	8.021.795	3%	13.431.743	6%	2.640.000	1%
Tucumán	978.486.591	763.878.970	78%	16.130.875	2%	57.052.734	6%	120.210.252	12%	21.213.761	2%	0	0%
Villa María	101.764.078	65.434.958	64%	2.130.765	2%	11.318.553	11%	6.516.560	6%	16.347.055	16%	16.186	0%
Villa Mercedes	461.830	393.924	85%	4.178	1%	25.097	5%	38.632	8%	0	0%	0	0%
Total Institutos Universitarios	171.876.852	147.660.255	86%	1.065.441	1%	13.880.175	8%	7.188.552	4%	1.582.232	1%	500.196	0%
IUNA	171.876.852	147.660.255	86%	1.065.441	1%	13.880.175	8%	7.188.552	4%	1.582.232	1%	500.196	0%

Notas: Los datos surgen de las Cuentas de Cierre al 31-12-11 denunciadas por las Universidades Nacionales, e incluye todas las fuentes de financiamiento.

Fuente: DNPelU-SPU

Cuadro 5.7 · Ejecución presupuestaria de los gastos en personal, clasificada por fuente de financiamiento, según Universidad. Su participación porcentual en el total de las fuentes de financiamiento. En pesos, Año 2011

Institución	Fuentes de Financiamiento								
	Total	Tesoro Nacional		Recursos Propios		Reman.Ej. Anteriores		Otras Fuentes	
		en \$	%	en \$	%	en \$	%	en \$	%
Total de las Instituciones	14.237.893.837	13.732.038.236	96%	224.025.569	2%	235.368.802	2%	46.461.230	0,3%
Total Universidades Nacionales	14.090.233.582	13.587.744.650	96%	220.658.900	2%	235.368.802	2%	46.461.230	0,3%
Arturo Jauretche	8.332.481	8.159.804	98%	0	0%	172.677	2%	0	0,0%
Avellaneda	9.631.092	9.031.589	94%	0	0%	599.503	6%	0	0,0%
Buenos Aires	2.431.322.936	2.301.093.142	95%	28.042.345	1%	83.245.045	3%	18.942.404	0,8%
Catamarca	182.913.868	182.288.623	100%	0	0%	623.701	0%	1.545	0,0%
Centro	224.201.945	222.923.919	99%	1.152.701	1%	125.325	0%	0	0,0%
Chaco Austral	20.940.203	20.939.284	100%	0	0%	920	0%	0	0,0%
Chilecito	39.583.193	39.459.349	100%	47.550	0%	76.294	0%	0	0,0%
Comahue	352.836.522	338.742.903	96%	1.485.288	0%	11.849.978	3%	758.353	0,2%
Córdoba	1.079.226.026	1.006.161.754	93%	35.088.821	3%	37.585.091	3%	390.361	0,0%
Cuyo	579.475.524	577.322.855	100%	3.475	0%	1.862.374	0%	286.821	0,0%
Entre Ríos	188.800.204	183.289.025	97%	1.767.422	1%	399.301	0%	3.344.456	1,8%
Formosa	101.907.686	101.181.427	99%	0	0%	10.592	0%	715.666	0,7%
Gral. Sarmiento	81.854.595	77.744.647	95%	1.067.618	1%	2.907.982	4%	134.347	0,2%
Jose C. Paz	3.784.768	3.784.768	100%	0	0%	0	0%	0	0,0%
Jujuy	172.900.826	172.438.852	100%	33.670	0%	428.304	0%	0	0,0%
La Matanza	177.606.330	177.583.830	100%	0	0%	22.500	0%	0	0,0%
La Pampa	172.823.744	164.385.368	95%	5.256.178	3%	3.182.198	2%	0	0,0%
La Plata	1.012.596.607	1.011.215.853	100%	561.235	0%	819.519	0%	0	0,0%
La Rioja	143.983.245	143.869.545	100%	0	0%	0	0%	113.700	0,1%
Lanús	80.124.168	75.803.829	95%	1.272.756	2%	3.047.583	4%	0	0,0%
Litoral	383.962.350	381.846.384	99%	1.688.308	0%	211.836	0%	215.822	0,1%
Lomas de Zamora	203.656.851	201.167.916	99%	2.096.637	1%	392.298	0%	0	0,0%
Luján	181.461.218	180.218.021	99%	503.124	0%	740.073	0%	0	0,0%
Mar del Plata	337.927.512	333.284.229	99%	2.687.366	1%	1.955.918	1%	0	0,0%
Misiones	236.864.654	234.584.931	99%	567.213	0%	479.395	0%	1.233.115	0,5%
Moreno	14.882.522	14.098.452	95%	0	0%	784.070	5%	0	0,0%
Nordeste	421.912.948	421.430.733	100%	0	0%	482.215	0%	0	0,0%
Noroeste de la PBA	40.531.395	39.485.657	97%	810.936	2%	208.402	1%	26.400	0,1%
Oeste	4.128.408	4.001.608	97%	0	0%	126.800	3%	0	0,0%
Patagonia Austral	147.071.740	145.918.834	99%	831.884	1%	200.991	0%	120.032	0,1%
Patagonia S.J. Bosco	295.328.175	293.437.614	99%	1.384.795	0%	267.100	0%	238.667	0,1%
Quilmes	115.869.266	107.764.113	93%	1.457.767	1%	6.364.573	5%	282.813	0,2%
Río Cuarto	246.498.503	243.536.934	99%	737.041	0%	2.224.529	1%	0	0,0%
Río Negro	66.987.019	66.987.019	100%	0	0%	0	0%	0	0,0%
Rosario	790.770.128	790.705.080	100%	0	0%	65.048	0%	0	0,0%
Salta	236.183.350	236.182.550	100%	800	0%	0	0%	0	0,0%
San Juan	464.408.787	462.549.784	100%	0	0%	1.659.385	0%	199.619	0,0%
San Luis	262.410.682	257.036.009	98%	5.340.860	2%	33.812	0%	0	0,0%
San Martín	253.366.192	106.916.414	42%	120.067.796	47%	8.099.407	3%	18.282.574	7,2%
Santiago del Estero	136.797.971	133.018.235	97%	1.250.000	1%	2.529.736	2%	0	0,0%
Sur	286.929.247	283.700.987	99%	237.246	0%	2.060.204	1%	930.810	0,3%
Tecnológica Nacional	996.561.598	937.032.620	94%	2.110.690	0%	57.418.288	6%	0	0,0%
Tierra del Fuego	2.716.959	2.716.959	100%	0	0%	0	0%	0	0,0%
Tres de Febrero	68.452.294	63.054.744	92%	3.107.378	5%	2.046.446	3%	243.727	0,4%
Tucumán	763.878.970	763.875.479	100%	0	0%	3.490	0%	0	0,0%
Villa María	65.434.958	65.379.058	100%	0	0%	55.900	0%	0	0,0%
Villa Mercedes	393.924	393.924	100%	0	0%	0	0%	0	0,0%
Total Institutos Universitarios	147.660.255	144.293.586	98%	3.366.669	2%	0	0%	0	0%
IUNA	147.660.255	144.293.586	98%	3.366.669	2%	0	0%	0	0%

Notas: Los datos surgen de las Cuentas de Cierre al 31-12-11 denunciadas por las Universidades Nacionales, e incluye todas las fuentes de financiamiento.

Fuente: DNPeIU-SPU

Cuadro 5.8 · Ejecución presupuestaria de los bienes de consumo, clasificada por fuente de financiamiento, según Universidad. Su participación porcentual en el total de las fuentes de financiamiento. En pesos, Año 2011

Institución	Fuentes de Financiamiento								
	Total	Tesoro Nacional		Recursos Propios		Reman.Ej. Anteriores		Otras Fuentes	
		en \$	%	en \$	%	en \$	%	en \$	%
Total de las Instituciones	362.411.365	139.264.502	38%	150.778.596	42%	67.615.488	19%	4.752.780	1%
Total Universidades Nacionales	361.345.924	138.553.178	38%	150.702.884	42%	67.337.083	19%	4.752.780	1%
Arturo Jauretche	496.830	384.990	77%	0	0%	111.841	23%	0	0%
Avellaneda	751.438	498.240	66%	11.789	2%	241.409	32%	0	0%
Buenos Aires	102.377.296	41.856.053	41%	49.946.735	49%	9.651.432	9%	923.075	1%
Catamarca	2.686.693	918.565	34%	688.273	26%	997.239	37%	82.616	3%
Centro	4.476.337	2.470.031	55%	1.896.434	42%	109.871	2%	0	0%
Chaco Austral	2.350.261	428.044	18%	1.668.784	71%	253.433	11%	0	0%
Chilecito	1.291.339	1.084.561	84%	4.805	0%	182.160	14%	19.813	2%
Comahue	5.910.716	2.016.523	34%	2.719.267	46%	740.107	13%	434.818	7%
Córdoba	44.691.769	8.414.480	19%	16.729.593	37%	19.181.626	43%	366.070	1%
Cuyo	7.045.432	2.754.190	39%	604.567	9%	3.369.239	48%	317.436	5%
Entre Ríos	4.228.526	1.593.921	38%	818.318	19%	1.295.456	31%	520.831	12%
Formosa	2.632.520	2.301.430	87%	45.078	2%	159.871	6%	126.141	5%
Gral. Sarmiento	1.629.459	994.703	61%	42.658	3%	591.083	36%	1.014	0%
Jose C. Paz	266.829	266.829	100%	0	0%	0	0%	0	0%
Jujuy	1.924.097	580.040	30%	167.240	9%	1.176.817	61%	0	0%
La Matanza	5.748.359	1.714.789	30%	3.410.396	59%	623.174	11%	0	0%
La Pampa	4.441.360	2.444.480	55%	1.144.520	26%	852.360	19%	0	0%
La Plata	16.860.222	8.748.896	52%	4.444.603	26%	3.402.335	20%	264.387	2%
La Rioja	2.986.639	2.032.738	68%	68.629	2%	866.572	29%	18.700	1%
Lanús	2.333.461	1.276.399	55%	291.862	13%	765.200	33%	0	0%
Litoral	10.003.417	3.573.249	36%	5.556.657	56%	828.814	8%	44.697	0%
Lomas de Zamora	11.509.275	4.937.113	43%	3.422.712	30%	3.149.450	27%	0	0%
Luján	2.420.075	930.666	38%	576.175	24%	876.776	36%	36.457	2%
Mar del Plata	4.422.529	1.888.891	43%	1.440.331	33%	1.093.307	25%	0	0%
Misiones	5.345.787	3.834.341	72%	854.734	16%	383.278	7%	273.433	5%
Moreno	407.111	361.054	89%	0	0%	46.057	11%	0	0%
Nordeste	16.137.335	4.307.035	27%	9.707.122	60%	2.123.178	13%	0	0%
Noroeste de la PBA	1.202.634	986.815	82%	111.377	9%	93.836	8%	10.606	1%
Oeste	204.679	151.374	74%	0	0%	53.306	26%	0	0%
Patagonia Austral	3.578.050	1.771.479	50%	520.694	15%	1.088.792	30%	197.086	6%
Patagonia S.J. Bosco	2.137.679	797.442	37%	929.541	43%	228.240	11%	182.456	9%
Quilmes	3.681.384	1.138.835	31%	1.722.602	47%	767.723	21%	52.224	1%
Río Cuarto	8.616.987	3.093.910	36%	4.012.666	47%	1.510.412	18%	0	0%
Río Negro	2.287.518	2.062.518	90%	225.000	10%	0	0%	0	0%
Rosario	4.913.679	3.402.397	69%	285.571	6%	1.108.575	23%	117.137	2%
Salta	3.725.288	2.121.410	57%	451.116	12%	1.074.001	29%	78.761	2%
San Juan	5.308.479	3.850.308	73%	663.402	12%	679.630	13%	115.139	2%
San Luis	2.933.238	1.441.646	49%	337.930	12%	1.034.623	35%	119.039	4%
San Martín	16.546.100	982.241	6%	15.343.973	93%	191.741	1%	28.143	0%
Santiago del Estero	1.728.731	1.337.186	77%	0	0%	391.545	23%	0	0%
Sur	3.411.914	1.722.295	50%	543.045	16%	1.124.590	33%	21.984	1%
Tecnológica Nacional	15.248.992	3.153.384	21%	11.457.498	75%	638.111	4%	0	0%
Tierra del Fuego	112.095	112.095	100%	0	0%	0	0%	0	0%
Tres de Febrero	2.067.547	1.071.059	52%	389.865	19%	205.908	10%	400.714	19%
Tucumán	16.130.875	5.702.462	35%	6.985.827	43%	3.442.585	21%	0	0%
Villa María	2.130.765	1.037.893	49%	461.493	22%	631.380	30%	0	0%
Villa Mercedes	4.178	4.178	100%	0	0%	0	0%	0	0%
Total Institutos Universitarios	1.065.441	711.324	67%	75.712	7%	278.405	26%	0	0%
IUNA	1.065.441	711.324	67%	75.712	7%	278.405	26%	0	0%

Notas: Los datos surgen de las Cuentas de Cierre al 31-12-11 denunciadas por las Universidades Nacionales, e incluye todas las fuentes de financiamiento.

Fuente: DNPelU-SPU

Cuadro 5.9 - Ejecución presupuestaria de los servicios no personales, clasificada por fuente de financiamiento, según Universidad. Su participación porcentual en el total de las fuentes de financiamiento. En pesos, Año 2011

Institución	Fuentes de Financiamiento								
	Total	Tesoro Nacional		Recursos Propios		Reman.Ej. Anteriores		Otras Fuentes	
		en \$	%	en \$	%	en \$	%	en \$	%
Total de las Instituciones	2.335.511.036	614.364.243	26%	1.351.625.438	58%	235.169.570	10%	134.351.785	6%
Total Universidades Nacionales	2.321.630.861	606.229.957	26%	1.350.052.408	58%	231.003.011	10%	134.345.485	6%
Arturo Jauretche	14.472.509	13.745.425	95%	273	0%	726.811	5%	0	0%
Avellaneda	6.799.049	5.848.621	86%	773.911	11%	176.518	3%	0	0%
Buenos Aires	622.454.784	94.700.353	15%	498.777.450	80%	17.020.669	3%	11.956.312	2%
Catamarca	9.950.453	4.458.485	45%	2.477.403	25%	2.830.201	28%	184.365	2%
Centro	18.909.251	12.811.999	68%	4.962.744	26%	1.134.509	6%	0	0%
Chaco Austral	17.770.912	260.202	1%	15.714.039	88%	1.796.671	10%	0	0%
Chilecito	5.610.878	4.529.238	81%	22.912	0%	1.024.131	18%	34.596	1%
Comahue	26.345.309	13.956.965	53%	7.513.989	29%	2.906.627	11%	1.967.728	7%
Córdoba	124.910.605	40.335.826	32%	47.039.827	38%	34.686.221	28%	2.848.732	2%
Cuyo	33.344.812	16.519.037	50%	945.582	3%	11.241.433	34%	4.638.759	14%
Entre Ríos	20.614.776	4.815.081	23%	5.609.351	27%	8.582.420	42%	1.607.923	8%
Formosa	6.374.862	5.328.391	84%	396.924	6%	76.909	1%	572.638	9%
Gral. Sarmiento	10.128.574	6.402.445	63%	987.659	10%	2.615.117	26%	123.352	1%
Jose C. Paz	763.981	763.981	100%	0	0%	0	0%	0	0%
Jujuy	12.016.853	7.458.867	62%	1.540.694	13%	3.017.291	25%	0	0%
La Matanza	149.157.537	17.017.336	11%	114.261.427	77%	17.878.775	12%	0	0%
La Pampa	9.301.848	6.857.463	74%	1.202.657	13%	1.241.727	13%	0	0%
La Plata	113.594.879	45.285.995	40%	43.630.034	38%	23.310.347	21%	1.368.502	1%
La Rioja	12.482.575	10.336.147	83%	427.645	3%	1.625.950	13%	92.833	1%
Lanús	24.798.941	10.456.800	42%	8.536.541	34%	5.802.020	23%	3.580	0%
Litoral	23.373.296	11.508.151	49%	10.853.127	46%	929.075	4%	82.944	0%
Lomas de Zamora	47.037.837	16.852.953	36%	20.750.009	44%	9.315.614	20%	119.261	0%
Lujan	9.882.597	6.600.205	67%	2.484.437	25%	734.216	7%	63.739	1%
Mar del Plata	22.601.286	11.973.749	53%	5.062.174	22%	5.565.363	25%	0	0%
Misiones	16.087.787	8.573.284	53%	5.999.302	37%	1.076.038	7%	439.163	3%
Moreno	2.995.113	2.531.243	85%	39.600	1%	424.270	14%	0	0%
Nordeste	65.696.805	19.740.717	30%	36.149.058	55%	9.807.030	15%	0	0%
Noroeste de la PBA	7.169.875	5.159.245	72%	1.135.138	16%	870.518	12%	4.974	0%
Oeste	971.713	859.624	88%	0	0%	112.089	12%	0	0%
Patagonia Austral	20.252.511	8.411.255	42%	6.625.204	33%	4.836.213	24%	379.839	2%
Patagonia S. J. Bosco	16.022.940	7.957.365	50%	5.766.003	36%	1.116.811	7%	1.182.762	7%
Quilmes	16.568.085	5.529.293	33%	3.969.653	24%	5.369.735	32%	1.699.404	10%
Río Cuarto	12.689.563	7.991.402	63%	1.659.890	13%	3.038.271	24%	0	0%
Río Negro	13.748.507	13.158.507	96%	590.000	4%	0	0%	0	0%
Rosario	28.534.033	18.477.036	65%	1.853.370	6%	7.718.217	27%	485.410	2%
Salta	11.851.066	6.726.923	57%	2.430.017	21%	2.544.878	21%	149.247	1%
San Juan	19.791.560	11.864.726	60%	3.591.261	18%	3.460.886	17%	874.687	4%
San Luis	17.983.782	7.559.442	42%	2.301.323	13%	6.894.738	38%	1.228.278	7%
San Martín	82.819.943	10.593.826	13%	70.089.477	85%	1.884.148	2%	252.492	0%
Santiago del Estero	8.191.271	6.939.030	85%	810	0%	1.251.431	15%	0	0%
Sur	24.492.175	13.660.411	56%	1.488.396	6%	9.132.675	37%	210.693	1%
Tecnológica Nacional	407.924.862	30.319.456	7%	374.645.670	92%	2.959.736	1%	0	0%
Tierra del Fuego	1.525.267	1.521.637	100%	3.630	0%	0	0%	0	0%
Tres de Febrero	135.219.215	14.901.968	11%	16.192.603	12%	2.351.373	2%	101.773.272	75%
Tucumán	57.052.734	29.218.491	51%	19.765.459	35%	8.068.784	14%	0	0%
Villa María	11.318.553	5.686.262	50%	1.785.737	16%	3.846.554	34%	0	0%
Villa Mercedes	25.097	25.097	100%	0	0%	0	0%	0	0%
Total Institutos Universitarios	13.880.175	8.134.286	59%	1.573.030	11%	4.166.559	30%	6.300	0%
IUNA	13.880.175	8.134.286	59%	1.573.030	11%	4.166.559	30%	6.300	0%

Notas: Los datos surgen de las Cuentas de Cierre al 31-12-11 denunciadas por las Universidades Nacionales, e incluye todas las fuentes de financiamiento.

Fuente: DNPelU-SPU

Cuadro 5.10 - Ejecución presupuestaria de los bienes de uso, clasificada por fuente de financiamiento, según Universidad. Su participación porcentual en el total de las fuentes de financiamiento. En pesos, Año 2011

Institución	Fuentes de Financiamiento								
	Total	Tesoro Nacional		Recursos Propios		Reman.Ej. Anteriores		Otras Fuentes	
		en \$	%	en \$	%	en \$	%	en \$	%
Total de las Instituciones	747.205.265	178.170.209	24%	186.342.052	25%	342.396.374	46%	40.296.629	5%
Total Universidades Nacionales	740.016.712	172.767.158	23%	186.314.015	25%	341.049.535	46%	39.886.004	5%
Arturo Jauretche	9.827.932	9.399.775	96%	0	0%	428.157	4%	0	0%
Avellaneda	3.160.111	2.452.192	78%	15.211	0%	692.708	22%	0	0%
Buenos Aires	76.324.990	14.350.214	19%	10.174.862	13%	31.636.775	41%	20.163.140	26%
Catamarca	7.074.553	1.520.284	21%	155.780	2%	4.175.318	59%	1.223.171	17%
Centro	6.361.881	1.690.086	27%	624.253	10%	4.047.542	64%	0	0%
Chaco Austral	16.486.754	3.667.092	22%	278.397	2%	12.541.265	76%	0	0%
Chilecito	4.211.042	462.931	11%	19.311	0%	1.920.323	46%	1.808.477	43%
Comahue	3.745.998	758.886	20%	621.971	17%	1.351.801	36%	1.013.339	27%
Córdoba	67.980.778	6.683.229	10%	6.995.354	10%	53.245.219	78%	1.056.976	2%
Cuyo	22.051.242	1.977.098	9%	262.483	1%	19.641.550	89%	170.111	1%
Entre Ríos	7.546.600	2.763.112	37%	327.110	4%	4.437.312	59%	19.066	0%
Formosa	5.364.032	2.830.003	53%	10.718	0%	78.659	1%	2.444.651	46%
Gral. Sarmiento	3.832.295	1.142.144	30%	117.958	3%	2.564.193	67%	8.000	0%
Jose C. Paz	1.418.701	1.418.701	100%	0	0%	0	0%	0	0%
Jujuy	8.457.601	1.085.791	13%	152.100	2%	7.219.711	85%	0	0%
La Matanza	15.908.846	946.944	6%	2.304.331	14%	12.657.571	80%	0	0%
La Pampa	5.218.325	1.376.944	26%	469.303	9%	3.372.078	65%	0	0%
La Plata	52.533.006	10.027.785	19%	5.694.114	11%	36.174.277	69%	636.830	1%
La Rioja	4.447.166	799.761	18%	108.642	2%	3.538.763	80%	0	0%
Lanús	9.907.930	3.004.415	30%	303.938	3%	6.596.524	67%	3.053	0%
Litoral	20.214.369	4.192.550	21%	2.831.857	14%	13.097.740	65%	92.223	0%
Lomas de Zamora	11.088.715	10.283.820	93%	24.580	0%	780.315	7%	0	0%
Luján	6.089.562	439.418	7%	237.801	4%	5.402.662	89%	9.681	0%
Mar del Plata	6.500.319	539.961	8%	1.138.722	18%	4.821.636	74%	0	0%
Misiones	6.429.025	1.479.874	23%	941.334	15%	3.197.068	50%	810.749	13%
Moreno	986.156	757.264	77%	0	0%	228.891	23%	0	0%
Nordeste	18.021.993	5.582.094	31%	1.131.248	6%	11.308.651	63%	0	0%
Noroeste de la PBA	14.567.691	2.181.633	15%	1.884.072	13%	10.462.139	72%	39.848	0%
Oeste	325.835	325.703	100%	0	0%	132	0%	0	0%
Patagonia Austral	7.453.857	2.400.902	32%	329.174	4%	4.602.049	62%	121.732	2%
Patagonia S. J. Bosco	4.144.576	303.496	7%	1.360.602	33%	1.815.313	44%	665.166	16%
Quilmes	6.287.222	707.970	11%	723.945	12%	4.853.401	77%	1.906	0%
Río Cuarto	9.550.551	2.123.453	22%	147.602	2%	7.279.496	76%	0	0%
Río Negro	18.396.930	18.396.930	100%	0	0%	0	0%	0	0%
Rosario	37.064.314	14.893.238	40%	1.016.403	3%	20.870.968	56%	283.705	1%
Salta	7.037.605	977.706	14%	423.030	6%	4.758.090	68%	878.780	12%
San Juan	7.632.473	4.894.402	64%	682.139	9%	2.031.803	27%	24.130	0%
San Luis	10.457.647	1.242.798	12%	191.238	2%	8.619.196	82%	404.415	4%
Gral. San Martín	29.229.066	8.430.308	29%	9.216.287	32%	8.408.248	29%	3.174.224	11%
Santiago del Estero	6.033.632	4.290.477	71%	0	0%	1.743.155	29%	0	0%
Sur	9.426.208	843.858	9%	939.492	10%	7.642.859	81%	0	0%
Tecnológica Nacional	36.310.781	14.017.789	39%	17.659.009	49%	4.633.983	13%	0	0%
Tierra del Fuego	121.166	121.166	100%	0	0%	0	0%	0	0%
Tres de Febrero	8.021.795	2.709.831	34%	21.949	0%	457.383	6%	4.832.632	60%
Tucumán	120.210.252	1.166.635	1%	116.658.205	97%	2.385.412	2%	0	0%
Villa María	6.516.560	1.067.866	16%	119.491	2%	5.329.203	82%	0	0%
Villa Mercedes	38.632	38.632	100%	0	0%	0	0%	0	0%
Total Institutos Universitarios	7.188.552	5.403.051	75%	28.037	0%	1.346.840	19%	410.625	6%
IUNA	7.188.552	5.403.051	75%	28.037	0%	1.346.840	19%	410.625	6%

Notas: Los datos surgen de las Cuentas de Cierre al 31-12-11 denunciadas por las Universidades Nacionales, e incluye todas las fuentes de financiamiento.

Fuente: DNPelU-SPU

Cuadro 5.11 · Ejecución presupuestaria de las transferencias, clasificada por fuente de financiamiento, según Universidad. Su participación porcentual en el total de las fuentes de financiamiento. En pesos, Año 2011

Institución	Fuentes de Financiamiento								
	Total	Tesoro Nacional		Recursos Propios		Reman.Ej. Anteriores		Otras Fuentes	
		en \$	%	en \$	%	en \$	%	en \$	%
Total de las Instituciones	1.281.555.808	441.682.684	34%	645.595.004	50%	135.949.534	11%	58.328.586	5%
Total Universidades Nacionales	1.279.973.576	440.417.712	34%	645.513.878	50%	135.732.600	11%	58.309.386	5%
Arturo Jauretche	0	0	0%	0	0%	0	0%	0	0%
Avellaneda	18.448	18.448	100%	0	0%	0	0%	0	0%
Buenos Aires	149.454.011	94.871.130	63%	28.566.807	19%	4.162.156	3%	21.853.918	15%
Catamarca	2.690.961	1.112.461	41%	153.195	6%	1.350.004	50%	75.300	3%
Centro	15.602.349	6.647.117	43%	3.352.527	21%	5.602.705	36%	0	0%
Chaco Austral	1.763.373	500.000	28%	1.208.064	69%	55.310	3%	0	0%
Chilecito	2.988.666	2.961.518	99%	2.450	0%	10.274	0%	14.424	0%
Comahue	9.546.359	6.808.624	71%	163.769	2%	2.509.176	26%	64.790	1%
Córdoba	42.903.290	20.846.873	49%	1.353.684	3%	12.892.358	30%	7.810.375	18%
Cuyo	42.815.233	25.381.720	59%	1.450.458	3%	12.696.821	30%	3.286.234	8%
Entre Ríos	5.894.847	2.262.842	38%	1.710.436	29%	1.917.968	33%	3.600	0%
Formosa	5.688.242	2.815.932	50%	0	0%	506.066	9%	2.366.245	42%
Gral. Sarmiento	4.849.103	3.673.707	76%	133.230	3%	999.823	21%	42.342	1%
Jose C. Paz	0	0	0%	0	0%	0	0%	0	0%
Jujuy	2.957.901	1.865.808	63%	322.046	11%	770.047	26%	0	0%
La Matanza	1.776.969	920.322	52%	524.056	29%	332.591	19%	0	0%
La Pampa	4.910.338	3.169.919	65%	437.000	9%	1.303.418	27%	0	0%
La Plata	37.682.877	21.814.165	58%	9.186.917	24%	6.491.266	17%	190.529	1%
La Rioja	4.966.131	816.683	16%	486.786	10%	2.267.381	46%	1.395.281	28%
Lanús	9.646.224	1.026.584	11%	8.234.769	85%	384.871	4%	0	0%
Litoral	35.646.426	22.242.903	62%	11.923.021	33%	1.460.653	4%	19.849	0%
Lomas de Zamora	1.208.143	522.860	43%	464.735	38%	220.548	18%	0	0%
Luján	5.913.783	5.062.244	86%	207.219	4%	602.889	10%	41.432	1%
Mar del Plata	16.754.280	7.757.952	46%	2.817.304	17%	6.091.710	36%	87.313	1%
Misiones	7.166.398	2.889.439	40%	2.648.873	37%	1.364.242	19%	263.843	4%
Moreno	91.800	91.800	100%	0	0%	0	0%	0	0%
Nordeste	16.655.643	11.248.804	68%	2.546.067	15%	2.860.772	17%	0	0%
Noroeste de la PBA	1.327.008	577.773	44%	460.000	35%	289.235	22%	0	0%
Oeste	0	0	0%	0	0%	0	0%	0	0%
Patagonia Austral	2.122.845	1.153.628	54%	120.334	6%	848.883	40%	0	0%
Patagonia S.J. Bosco	8.964.930	6.582.920	73%	1.498.239	17%	730.735	8%	153.037	2%
Quilmes	18.943.928	4.644.796	25%	3.822.376	20%	9.275.664	49%	1.201.092	6%
Río Cuarto	14.281.284	10.073.088	71%	756.469	5%	3.359.368	24%	92.359	1%
Río Negro	4.435.955	4.435.955	100%	0	0%	0	0%	0	0%
Rosario	17.856.209	12.013.983	67%	1.647.628	9%	3.993.335	22%	201.263	1%
Salta	8.836.615	6.039.645	68%	308.537	3%	2.477.327	28%	11.105	0%
San Juan	17.441.263	9.834.117	56%	2.441.917	14%	4.102.581	24%	1.062.647	6%
San Luis	13.442.309	7.525.618	56%	544.498	4%	5.367.242	40%	4.950	0%
San Martín	271.264.978	1.824.143	1%	249.039.197	92%	19.283.262	7%	1.118.376	0%
Santiago del Estero	6.659.165	3.735.683	56%	174.226	3%	2.058.156	31%	691.100	10%
Sur	10.544.552	6.440.572	61%	141.908	1%	3.962.072	38%	0	0%
Tecnológica Nacional	403.268.185	98.845.365	25%	304.116.502	75%	306.318	0%	0	0%
Tierra del Fuego	0	0	0%	0	0%	0	0%	0	0%
Tres de Febrero	13.431.743	288.495	2%	645.081	5%	888.439	7%	11.609.729	86%
Tucumán	21.213.761	14.948.451	70%	1.643.104	8%	4.622.206	22%	0	0%
Villa María	16.347.055	4.123.624	25%	260.450	2%	7.314.728	45%	4.648.254	28%
Villa Mercedes	0	0	0%	0	0%	0	0%	0	0%
Total Institutos Universitarios	1.582.232	1.264.972	80%	81.126	5%	216.934	14%	19.200	1%
IUNA	1.582.232	1.264.972	80%	81.126	5%	216.934	14%	19.200	1%

Notas: Los datos surgen de las Cuentas de Cierre al 31-12-11 denunciadas por las Universidades Nacionales, e incluye todas las fuentes de financiamiento.

Fuente: DNPelU-SPU

Cuadro 5.12 - Ejecución presupuestaria de otros incisos, clasificada por fuente de financiamiento, según Universidad. Su participación porcentual en el total de las fuentes de financiamiento. En pesos, Año 2011

Institución	Fuentes de Financiamiento								
	Total	Tesoro Nacional		Recursos Propios		Reman.Ej. Anteriores		Otras Fuentes	
		en \$	%	en \$	%	en \$	%	en \$	%
Total de las Instituciones	37.185.716	32.707.756	88%	1.785.294	5%	710.754	2%	1.981.912	5%
Total Universidades Nacionales	36.685.520	32.207.560	88%	1.785.294	5%	710.754	2%	1.981.912	5%
Arturo Jauretche	0	0	0%	0	0%	0	0%	0	0%
Avellaneda	0	0	0%	0	0%	0	0%	0	0%
Buenos Aires	29.690	0	0%	29.690	100%	0	0%	0	0%
Catamarca	0	0	0%	0	0%	0	0%	0	0%
Centro	405.728	405.728	100%	0	0%	0	0%	0	0%
Chaco Austral	0	0	0%	0	0%	0	0%	0	0%
Chilecito	17.929	0	0%	0	0%	17.929	100%	0	0%
Comahue	588.594	581.439	99%	0	0%	0	0%	7.156	1%
Córdoba	5.829.745	4.267.422	73%	1.042.904	18%	519.419	9%	0	0%
Cuyo	1.165.532	1.110.532	95%	0	0%	55.000	5%	0	0%
Entre Ríos	787.168	746.194	95%	18.730	2%	22.243	3%	0	0%
Formosa	54.000	54.000	100%	0	0%	0	0%	0	0%
Gral. Sarmiento	267.888	267.888	100%	0	0%	0	0%	0	0%
Jose C. Paz	0	0	0%	0	0%	0	0%	0	0%
Jujuy	0	0	0%	0	0%	0	0%	0	0%
La Matanza	636.654	636.654	100%	0	0%	0	0%	0	0%
La Pampa	641.213	641.213	100%	0	0%	0	0%	0	0%
La Plata	3.769.031	3.769.031	100%	0	0%	0	0%	0	0%
La Rioja	192.478	192.478	100%	0	0%	0	0%	0	0%
Lanús	371.535	369.853	100%	1.683	0%	0	0%	0	0%
Litoral	1.515.266	1.488.223	98%	2.287	0%	0	0%	24.756	2%
Lomas de Zamora	254.950	254.950	100%	0	0%	0	0%	0	0%
Luján	1.009.740	1.009.740	100%	0	0%	0	0%	0	0%
Mar del Plata	1.618.613	1.602.379	99%	0	0%	16.234	1%	0	0%
Misiones	451.293	451.293	100%	0	0%	0	0%	0	0%
Moreno	0	0	0%	0	0%	0	0%	0	0%
Nordeste	4.500	4.500	100%	0	0%	0	0%	0	0%
Noroeste de la PBA	65.402	20.001	31%	0	0%	45.402	69%	0	0%
Oeste	0	0	0%	0	0%	0	0%	0	0%
Patagonia Austral	497.325	497.325	100%	0	0%	0	0%	0	0%
Patagonia S. J. Bosco	2.216.400	2.216.400	100%	0	0%	0	0%	0	0%
Quilmes	139.929	139.679	100%	0	0%	250	0%	0	0%
Río Cuarto	0	0	0%	0	0%	0	0%	0	0%
Río Negro	0	0	0%	0	0%	0	0%	0	0%
Rosario	3.325.281	3.325.281	100%	0	0%	0	0%	0	0%
Salta	962.864	962.864	100%	0	0%	0	0%	0	0%
San Juan	0	0	0%	0	0%	0	0%	0	0%
San Luis	0	0	0%	0	0%	0	0%	0	0%
Gral. San Martín	2.404.923	2.386.832	99%	0	0%	18.091	1%	0	0%
Santiago del Estero	0	0	0%	0	0%	0	0%	0	0%
Sur	1.150.956	1.150.956	100%	0	0%	0	0%	0	0%
Tecnológica Nacional	3.654.703	3.654.703	100%	0	0%	0	0%	0	0%
Tierra del Fuego	0	0	0%	0	0%	0	0%	0	0%
Tres de Febrero	2.640.000	0	0%	690.000	26%	0	0%	1.950.000	74%
Tucumán	0	0	0%	0	0%	0	0%	0	0%
Villa María	16.186	0	0%	0	0%	16.186	100%	0	0%
Villa Mercedes	0	0	0%	0	0%	0	0%	0	0%
Total Institutos Universitarios	500.196	500.196	100%	0	0%	0	0%	0	0%
IUNA	500.196	500.196	100%	0	0%	0	0%	0	0%

Notas: Los datos surgen de las Cuentas de Cierre al 31-12-11 denunciadas por las Universidades Nacionales, e incluye todas las fuentes de financiamiento.

Fuente: DNPelU-SPU

Cuadro 5.13 · Ejecución presupuestaria total, clasificada por fuente de financiamiento, según Universidad. Su participación porcentual en el total de las fuentes de financiamiento. En pesos, Año 2011

Institución	Fuentes de Financiamiento								
	Total	Tesoro Nacional		Recursos Propios		Reman.Ej. Anteriores		Otras Fuentes	
		en \$	%	en \$	%	en \$	%	en \$	%
Total de las Instituciones	19.001.763.027	15.138.227.629	80%	2.560.151.953	13%	1.017.210.523	5%	286.172.922	2%
Total Universidades Nacionales	18.829.886.175	14.977.920.215	80%	2.555.027.378	14%	1.011.201.785	5%	285.736.797	2%
Arturo Jauretche	33.129.752	31.689.994	96%	273	0%	1.439.485	4%	0	0%
Avellaneda	20.360.139	17.849.090	88%	800.911	4%	1.710.137	8%	0	0%
Buenos Aires	3.381.963.707	2.546.870.892	75%	615.537.888	18%	145.716.077	4%	73.838.849	2%
Catamarca	205.316.528	190.298.417	93%	3.474.652	2%	9.976.463	5%	1.566.997	1%
Centro	269.957.489	246.948.879	91%	11.988.659	4%	11.019.952	4%	0	0%
Chaco Austral	59.311.503	25.794.622	43%	18.869.284	32%	14.647.598	25%	0	0%
Chilecito	53.703.048	48.497.598	90%	97.028	0%	3.231.112	6%	1.877.310	3%
Comahue	398.973.497	362.865.340	91%	12.504.285	3%	19.357.689	5%	4.246.184	1%
Córdoba	1.365.542.215	1.086.709.584	80%	108.250.183	8%	158.109.934	12%	12.472.513	1%
Cuyo	685.897.775	625.065.432	91%	3.266.565	0%	48.866.417	7%	8.699.361	1%
Entre Ríos	227.872.121	195.470.176	86%	10.251.368	4%	16.654.701	7%	5.495.876	2%
Formosa	122.021.341	114.511.184	94%	452.719	0%	832.097	1%	6.225.341	5%
Gral. Sarmiento	102.561.912	90.225.535	88%	2.349.124	2%	9.678.198	9%	309.056	0%
Jose C. Paz	6.234.279	6.234.279	100%	0	0%	0	0%	0	0%
Jujuy	198.257.279	183.429.358	93%	2.215.750	1%	12.612.170	6%	0	0%
La Matanza	350.834.695	198.819.874	57%	120.500.210	34%	31.514.611	9%	0	0%
La Pampa	197.336.827	178.875.388	91%	8.509.657	4%	9.951.781	5%	0	0%
La Plata	1.237.036.622	1.100.861.725	89%	63.516.903	5%	70.197.745	6%	2.460.249	0%
La Rioja	169.058.234	158.047.353	93%	1.091.702	1%	8.298.665	5%	1.620.514	1%
Lanús	127.182.259	91.937.879	72%	18.641.549	15%	16.596.198	13%	6.633	0%
Litoral	474.715.125	424.851.460	89%	32.855.257	7%	16.528.117	3%	480.291	0%
Lomas de Zamora	274.755.770	234.019.611	85%	26.758.674	10%	13.858.225	5%	119.261	0%
Luján	206.776.974	194.260.294	94%	4.008.756	2%	8.356.616	4%	151.308	0%
Mar del Plata	389.824.539	357.047.161	92%	13.145.897	3%	19.544.167	5%	87.313	0%
Misiones	272.344.943	251.813.162	92%	11.011.456	4%	6.500.022	2%	3.020.304	1%
Moreno	19.362.702	17.839.813	92%	39.600	0%	1.483.289	8%	0	0%
Nordeste	538.429.224	462.313.883	86%	49.533.494	9%	26.581.846	5%	0	0%
Noroeste de la PBA	64.864.006	48.411.124	75%	4.401.523	7%	11.969.531	18%	81.828	0%
Oeste	5.630.634	5.338.309	95%	0	0%	292.326	5%	0	0%
Patagonia Austral	180.976.329	160.153.423	88%	8.427.291	5%	11.576.927	6%	818.688	0%
Patagonia S. J. Bosco	328.814.700	311.295.236	95%	10.939.179	3%	4.158.198	1%	2.422.087	1%
Quilmes	161.489.813	119.924.685	74%	11.696.343	7%	26.631.346	16%	3.237.439	2%
Río Cuarto	291.636.890	266.818.787	91%	7.313.667	3%	17.412.077	6%	92.359	0%
Río Negro	105.855.929	105.040.929	99%	815.000	1%	0	0%	0	0%
Rosario	882.463.645	842.817.015	96%	4.802.971	1%	33.756.143	4%	1.087.515	0%
Salta	268.596.787	253.011.097	94%	3.613.500	1%	10.854.296	4%	1.117.893	0%
San Juan	514.582.561	492.993.336	96%	7.378.719	1%	11.934.284	2%	2.276.222	0%
San Luis	307.227.657	274.805.513	89%	8.715.849	3%	21.949.613	7%	1.756.682	1%
San Martín	655.631.201	131.133.764	20%	463.756.731	71%	37.884.897	6%	22.855.809	3%
Santiago del Estero	159.410.770	149.320.612	94%	1.425.036	1%	7.974.022	5%	691.100	0%
Sur	335.955.052	307.519.079	92%	3.350.086	1%	23.922.400	7%	1.163.487	0%
Tecnológica Nacional	1.862.969.122	1.087.023.317	58%	709.989.368	38%	65.956.436	4%	0	0%
Tierra del Fuego	4.475.488	4.471.858	100%	3.630	0%	0	0%	0	0%
Tres de Febrero	229.832.594	82.026.097	36%	21.046.875	9%	5.949.548	3%	120.810.074	53%
Tucumán	978.486.591	814.911.518	83%	145.052.595	15%	18.522.478	2%	0	0%
Villa María	101.764.078	77.294.702	76%	2.627.170	3%	17.193.952	17%	4.648.254	5%
Villa Mercedes	461.830	461.830	100%	0	0%	0	0%	0	0%
Total Institutos Universitarios	171.876.852	160.307.415	93%	5.124.574	3%	6.008.738	3%	436.125	0%
IUNA	171.876.852	160.307.415	93%	5.124.574	3%	6.008.738	3%	436.125	0%

Notas: Los datos surgen de las Cuentas de Cierre al 31-12-11 denunciadas por las Universidades Nacionales, e incluye todas las fuentes de financiamiento.

Fuente: DNPelU-SPU

Cuadro 5.14 · Ejecución presupuestaria de los gastos corrientes y de capital por estudiante, según Universidad. En pesos, Año 2011

Institución	Gasto Total del Año 2011			Cantidad de estudiantes (1)	Gasto por Alumno		
	en \$				en \$		
	Total	Corrientes	De Capital		Total	Corrientes	De Capital
Total de las Instituciones	19.001.763.027	18.254.557.762	747.205.265	1.406.749	13.508	12.976	531
Total Universidades Nacionales	18.829.886.175	18.089.869.463	740.016.712	1.391.214	13.535	13.003	532
Arturo Jauretche	33.129.752	23.301.820	9.827.932	3.049	10.866	7.642	3.223
Avellaneda	20.360.139	17.200.028	3.160.111	641	31.763	26.833	4.930
Buenos Aires	3.381.963.707	3.305.638.717	76.324.990	351.200	9.630	9.412	217
Catamarca	205.316.528	198.241.975	7.074.553	13.176	15.583	15.046	537
Centro de la PBA	269.957.489	263.595.609	6.361.881	13.875	19.456	18.998	459
Chaco Austral	59.311.503	42.824.750	16.486.754	2.639	22.475	16.228	6.247
Chilecito	53.703.048	49.492.005	4.211.042	5.090	10.551	9.723	827
Comahue	398.973.497	395.227.500	3.745.998	29.065	13.727	13.598	129
Córdoba	1.365.542.215	1.297.561.436	67.980.778	107.364	12.719	12.086	633
Cuyo	685.897.775	663.846.533	22.051.242	31.397	21.846	21.144	702
Entre Ríos	227.872.121	220.325.520	7.546.600	12.495	18.237	17.633	604
Formosa	122.021.341	116.657.309	5.364.032	11.334	10.766	10.293	473
Gral. Sarmiento	102.561.912	98.729.618	3.832.295	5.978	17.157	16.515	641
Jose C. Paz	6.234.279	4.815.701	1.418.701	-	-	-	-
Jujuy	198.257.279	189.799.677	8.457.601	13.931	14.231	13.624	607
La Matanza	350.834.695	334.925.849	15.908.846	34.634	10.130	9.670	459
La Pampa	197.336.827	192.118.502	5.218.325	8.888	22.203	21.615	587
La Plata	1.237.036.622	1.184.503.616	52.533.006	108.934	11.356	10.874	482
La Rioja	169.058.234	164.611.068	4.447.166	30.329	5.574	5.428	147
Lanús	127.182.259	117.274.329	9.907.930	11.428	11.129	10.262	867
Litoral	474.715.125	454.500.756	20.214.369	42.000	11.303	10.821	481
Lomas de Zamora	274.755.770	263.667.055	11.088.715	35.024	7.845	7.528	317
Luján	206.776.974	200.687.412	6.089.562	17.073	12.111	11.755	357
Mar del Plata	389.824.539	383.324.219	6.500.319	23.454	16.621	16.344	277
Misiones	272.344.943	265.915.919	6.429.025	23.240	11.719	11.442	277
Moreno	19.362.702	18.376.546	986.156	1.007	19.228	18.249	979
Nordeste	538.429.224	520.407.231	18.021.993	49.690	10.836	10.473	363
Noroeste de la PBA	64.864.006	50.296.315	14.567.691	5.799	11.185	8.673	2.512
Oeste	5.630.634	5.304.800	325.835	-	-	-	-
Patagonia Austral	180.976.329	173.522.472	7.453.857	9.011	20.084	19.257	827
Patagonia S. J. Bosco	328.814.700	324.670.125	4.144.576	13.171	24.965	24.650	315
Quilmes	161.489.813	155.202.591	6.287.222	16.625	9.714	9.335	378
Río Cuarto	291.636.890	282.086.338	9.550.551	15.299	19.062	18.438	624
Río Negro	105.855.929	87.458.999	18.396.930	4.602	23.002	19.005	3.998
Rosario	882.463.645	845.399.331	37.064.314	72.854	12.113	11.604	509
Salta	268.596.787	261.559.182	7.037.605	26.490	10.140	9.874	266
San Juan	514.582.561	506.950.089	7.632.473	17.989	28.605	28.181	424
San Luis	307.227.657	296.770.010	10.457.647	13.385	22.953	22.172	781
San Martín	655.631.201	626.402.136	29.229.066	12.587	52.088	49.766	2.322
Santiago del Estero	159.410.770	153.377.138	6.033.632	15.727	10.136	9.752	384
Sur	335.955.052	326.528.844	9.426.208	19.963	16.829	16.357	472
Tecnológica Nacional	1.862.969.122	1.826.658.341	36.310.781	82.416	22.604	22.164	441
Tierra del Fuego	4.475.488	4.354.321	121.166	-	-	-	-
Tres de Febrero	229.832.594	221.810.799	8.021.795	11.458	20.059	19.359	700
Tucumán	978.486.591	858.276.339	120.210.252	61.861	15.818	13.874	1.943
Villa María	101.764.078	95.247.518	6.516.560	5.042	20.183	18.891	1.292
Villa Mercedes	461.830	423.198	38.632	-	-	-	-
Total Institutos Universitarios	171.876.852	164.688.299	7.188.552	15.535	11.064	10.601	463
IUNA	171.876.852	164.688.299	7.188.552	15.535	11.064	10.601	463

Notas: Los datos surgen de las Cuentas de Cierre al 31-12-11 denunciadas por las Universidades Nacionales, e incluye todas las fuentes de financiamiento.

Fuente: DNPelU-SPU

(1) Estudiantes de pregrado y grado. Este total no incluye los estudiantes de los Institutos Universitarios de: Aeronáutico, Enseñanza Superior del Ejército, Naval y Policía Federal Argentina, ni de la Universidad Provincial Autónoma de Entre Ríos.

Cuadro 5.15 · Ejecución presupuestaria de los gastos corrientes (funcionamiento y transferencias) por estudiante, según Universidad. En pesos, Año 2011

Institución	Gastos Corrientes del Año 2011 en miles de pesos			Cantidad de estudiantes ⁽¹⁾	Gastos Corrientes por Alumno en miles de pesos		
	Total	Funcionamiento	Transferencias		Total	Funcionamiento	Transferencias
	Total de las Instituciones	18.254.557.762	16.973.001.954		1.281.555.808	1.406.749	12.976
Total Universidades Nacionales	18.089.869.463	16.809.895.887	1.279.973.576	1.391.214	13.003	12.083	920
Arturo Jauretche	23.301.820	23.301.820	0	3.049	7.642	7.642	0
Avellaneda	17.200.028	17.181.580	18.448	641	26.833	26.804	29
Buenos Aires	3.305.638.717	3.156.184.706	149.454.011	351.200	9.412	8.987	426
Catamarca	198.241.975	195.551.015	2.690.961	13.176	15.046	14.841	204
Centro de la PBA	263.595.609	247.993.260	15.602.349	13.875	18.998	17.873	1.124
Chaco Austral	42.824.750	41.061.377	1.763.373	2.639	16.228	15.559	668
Chilecito	49.492.005	46.503.340	2.988.666	5.090	9.723	9.136	587
Comahue	395.227.500	385.681.141	9.546.359	29.065	13.598	13.270	328
Córdoba	1.297.561.436	1.254.658.146	42.903.290	107.364	12.086	11.686	400
Cuyo	663.846.533	621.031.300	42.815.233	31.397	21.144	19.780	1.364
Entre Ríos	220.325.520	214.430.673	5.894.847	12.495	17.633	17.161	472
Formosa	116.657.309	110.969.067	5.688.242	11.334	10.293	9.791	502
Gral. Sarmiento	98.729.618	93.880.515	4.849.103	5.978	16.515	15.704	811
Jose C. Paz	4.815.578	4.815.578	0	-	-	-	-
Jujuy	189.799.677	186.841.776	2.957.901	13.931	13.624	13.412	212
La Matanza	334.925.849	333.148.880	1.776.969	34.634	9.670	9.619	51
La Pampa	192.118.502	187.208.164	4.910.338	8.888	21.615	21.063	552
La Plata	1.184.503.616	1.146.820.739	37.682.877	108.934	10.874	10.528	346
La Rioja	164.611.068	159.644.937	4.966.131	30.329	5.428	5.264	164
Lanús	117.274.329	107.628.105	9.646.224	11.428	10.262	9.418	844
Litoral	454.500.756	418.854.330	35.646.426	42.000	10.821	9.973	849
Lomas de Zamora	263.667.055	262.458.913	1.208.143	35.024	7.528	7.494	34
Luján	200.687.412	194.773.629	5.913.783	17.073	11.755	11.408	346
Mar del Plata	383.324.219	366.569.940	16.754.280	23.454	16.344	15.629	714
Misiones	265.915.919	258.749.521	7.166.398	23.240	11.442	11.134	308
Moreno	18.376.546	18.284.746	91.800	1.007	18.249	18.158	91
Nordeste	520.407.231	503.751.588	16.655.643	49.690	10.473	10.138	335
Noroeste de la PBA	50.296.315	48.969.307	1.327.008	5.799	8.673	8.444	229
Oeste	5.304.800	5.304.800	0	-	-	-	-
Patagonia Austral	173.522.472	171.399.627	2.122.845	9.011	19.257	19.021	236
Patagonia S. J. Bosco	324.670.125	315.705.195	8.964.930	13.171	24.650	23.970	681
Quilmes	155.202.591	136.258.664	18.943.928	16.625	9.335	8.196	1.139
Río Cuarto	282.086.338	267.805.054	14.281.284	15.299	18.438	17.505	933
Río Negro	87.458.999	83.023.044	4.435.955	4.602	19.005	18.041	964
Rosario	845.399.331	827.543.122	17.856.209	72.854	11.604	11.359	245
Salta	261.559.182	252.722.568	8.836.615	26.490	9.874	9.540	334
San Juan	506.950.089	489.508.826	17.441.263	17.989	28.181	27.212	970
San Luis	296.770.010	283.327.702	13.442.309	13.385	22.172	21.168	1.004
San Martín	626.402.136	355.137.158	271.264.978	12.587	49.766	28.215	21.551
Santiago del Estero	153.377.138	146.717.973	6.659.165	15.727	9.752	9.329	423
Sur	326.528.844	315.984.292	10.544.552	19.963	16.357	15.828	528
Tecnológica Nacional	1.826.658.341	1.423.390.156	403.268.185	82.416	22.164	17.271	4.893
Tierra del Fuego	4.354.321	4.354.321	0	-	-	-	-
Tres de Febrero	221.810.799	208.379.056	13.431.743	11.458	19.359	18.186	1.172
Tucumán	858.276.339	837.062.578	21.213.761	61.861	13.874	13.531	343
Villa María	95.247.518	78.900.463	16.347.055	5.042	18.891	15.649	3.242
Villa Mercedes	423.198	423.198	0	-	-	-	-
Total Institutos Universitarios	164.688.299	163.106.068	1.582.232	15.535	10.601	10.499	102
IUNA	164.688.299	163.106.068	1.582.232	15.535	10.601	10.499	102

Notas: Los datos surgen de las Cuentas de Cierre al 31-12-11 denunciadas por las Universidades Nacionales, e incluye todas las fuentes de financiamiento.

Fuente: DNPelU-SPU

(1) Estudiantes de pregrado y grado. Este total no incluye los estudiantes de los Institutos Universitarios de: Aeronáutico, Enseñanza Superior del Ejército, Naval y Policía Federal Argentina, ni de la Universidad Provincial Autónoma de Entre Ríos.

Cuadro 5.16 · Montos destinados a becas a estudiantes, por fuente de financiamiento, según Universidad. Año 2011. Variación porcentual

Institución	Total 2011 en \$	Participación porcentual según Fuente de Financiamiento			Total 2010 en \$	Variación Porcentual 2010/2011
		Tesoro Nacional en %	Recursos Propios en %	Otras Fuentes en %		
Total de las Instituciones	684.465.524	40%	50%	10%	526.669.057	29,96
Total Universidades Nacionales	683.048.595	40%	50%	10%	525.890.986	29,88
Arturo Jauretche	-	-	-	-	0	-
Avellaneda	2.448	100%	0%	0%	0	-
Buenos Aires	44.243.526	54%	37%	9%	32.654.059	35,49
Catamarca	972.155	57%	12%	31%	506.758	91,84
Centro de la PBA	2.053.206	95%	3%	3%	1.871.580	9,70
Chaco Austral	1.638.306	24%	72%	3%	1.267.992	29,20
Chilecito	113.666	76%	2%	22%	76.354	48,87
Comahue	6.988.516	69%	0%	31%	5.488.650	27,33
Córdoba	14.531.564	79%	6%	15%	14.994.995	-3,09
Cuyo	16.587.075	64%	4%	32%	14.419.078	15,04
Entre Ríos	4.280.438	40%	38%	22%	3.686.765	16,10
Formosa	2.343.122	88%	0%	12%	934.552	150,72
Sarmiento	8.586	24%	0%	76%	1.460.937	-99,41
Jose C.Paz	-	-	-	-	-	-
Jujuy	1.492.934	82%	2%	16%	2.329.242	-35,90
La Matanza	1.551.356	54%	33%	12%	1.131.290	37,13
La Pampa	1.857.756	74%	5%	21%	2.054.517	-9,58
La Plata	29.760.257	58%	30%	12%	22.861.854	30,17
La Rioja	2.211.097	15%	13%	72%	2.160.254	2,35
Lanús	5.460.031	14%	84%	2%	3.784.677	44,27
Litoral	34.574.510	64%	32%	4%	27.708.184	24,78
Lomas de Zamora	518.382	61%	25%	14%	238.486	117,36
Luján	5.396.343	89%	4%	7%	4.308.314	25,25
Mar del Plata	7.498.062	40%	6%	54%	2.679.794	179,80
Misiones	3.151.616	39%	36%	25%	2.562.531	22,99
Moreno	91.800	100%	0%	0%	0	-
Nordeste	12.352.132	76%	11%	13%	8.629.841	43,13
Noroeste de la PBA	437.702	55%	12%	32%	260.124	68,27
Oeste	-	-	-	-	0	-
Patagonia Austral	975.199	62%	11%	27%	1.172.701	-16,84
Patagonia S. J. Bosco	5.089.314	99%	0%	0%	6.339.325	-19,72
Quilmes	13.409.337	34%	22%	45%	2.945.399	355,26
Río Cuarto	9.453.018	77%	4%	18%	8.676.087	8,95
Río Negro	2.283.846	100%	0%	0%	0	-
Rosario	10.438.544	66%	16%	18%	7.652.796	36,40
Salta	8.665.059	69%	3%	28%	8.218.235	5,44
San Juan	12.587.889	67%	3%	30%	9.274.329	35,73
San Luis	11.391.088	50%	3%	47%	6.794.673	67,65
San Martín	4.905.601	17%	79%	4%	7.967.641	-38,43
Santiago del Estero	2.468.047	64%	0%	36%	2.032.828	21,41
Sur	2.379.183	68%	1%	31%	2.195.525	8,37
Tecnológica Nacional	375.471.139	26%	74%	0%	293.859.092	27,77
Tierra del Fuego	-	-	-	-	-	-
Tres de Febrero	12.820.380	2%	5%	93%	3.567.757	259,34
Tucumán	8.083.233	77%	2%	22%	4.905.496	64,78
Villa María	2.511.135	51%	10%	39%	2.218.274	13,20
Villa Mercedes	-	-	-	-	-	-
Total Institutos Universitarios	1.416.928	83%	6%	11%	778.071	82,11
IUNA	1.416.928	83%	6%	11%	778.071	82,11

Notas: Los datos surgen de las Cuentas de Cierre al 31-12-11 denunciadas por las Universidades Nacionales, e incluye todas las fuentes de financiamiento.

Fuente: DNPelU-SPU



ANUARIO 2011
Estadísticas Universitarias

Capítulo 6

Programas Especiales de la Secretaría de Políticas Universitarias

6. Programas Especiales de la Secretaría de Políticas Universitarias

En este capítulo se muestra la información correspondiente a los Programas Especiales de la Secretaría de Políticas Universitarias cuyas acciones tienden a:

- Promover la igualdad de oportunidades para los sectores más desfavorecidos.
- Reducir la desarticulación entre los distintos sectores del sistema universitario y con otros niveles.
- Fortalecer las carreras prioritarias para el desarrollo del país.
- Fomentar acciones que fortalezcan el vínculo entre los distintos actores universitarios con la sociedad.
- Fomentar y contribuir al proceso de integración regional e internacionalización del sistema universitario argentino.
- Promover la comunicación de la oferta académica de grado y posgrado.
- Adecuar los edificios universitarios a la normativa vigente en condiciones de seguridad.

Se presenta una breve caracterización de cada uno de los programas señalando objetivos principales, cobertura, estructura interna, destinatarios, prestaciones, ubicación, etc.; y se presentan, además, los datos cuantitativos de los mismos. Se trabajó con información correspondiente al año 2011 y se despliegan, en algunos casos, evoluciones históricas.

Componen esta edición:

6.1 - Programa de Calidad Universitaria	Lic. Mariana Fernández
6.2 - Programa de Voluntariado Universitario	Abog. Anabella Lucardi
6.3 - Programa Nacional de Becas Universitarias	Lic. Pablo Elicegui
6.4 - Programa de Incentivos a los Docentes Investigadores	Lic. María Cristina Palacios
6.5 - Programa de Internacionalización de la Educación Superior y Cooperación Internacional	Lic. Marina Larrea
6.6 - Programa de Promoción de la Universidad Argentina	Lic. Emanuel Damoni Lic. Gastón Salcedo
6.7 - Infraestructura Universitaria	Arqta. Marta María Lazzari
6.8 - Dirección Nacional de Gestión Universitaria	Mg. Jorge Steiman

Fuente: la información que se presenta fue suministrada por los responsables de cada uno de los Programas y supervisada por el equipo del DIU.



ANUARIO 2011
Estadísticas Universitarias

Sección 6.1

Programa de Calidad Universitaria

6.1. Programa de Calidad Universitaria

Coordinadora: Lic. Mariana Fernández

Asesores: Ing. Daniel Morano, Antonio Lapolla, Rosana Dartizio

Equipo Técnico: Yanina Armentano, Anabella Badano, Silvina Cataldi, Alicia de Luca, Cecilia García, Jorge Ripari, Jéssica Taraborelli, Mercedes Tarzibachi.

Ubicación física: Pizzurno 935, Piso 2, oficina 204 y 205. Ciudad Autónoma de Buenos Aires, (C1020ACA).

Teléfono: (0054)(11) 4129-1130/35 | **Correo electrónico:** spucalidad@me.gov.ar

Descripción

La política de la SPU de mejoramiento de la calidad a través del Programa de Calidad Universitaria se refiere fundamentalmente a la calidad como búsqueda de la excelencia en tres dimensiones:

- a. los procesos de formación profesionales, académicos y científicos
- b. las condiciones institucionales que sostienen a la universidad pública en el marco de su autonomía, responsabilidad social, pluralismo ideológico y respeto por los valores democráticos
- c. las dinámicas de integración y articulación del sistema educativo entre niveles e instituciones

En este sentido los objetivos principales del Programa de Calidad Universitaria son:

- Promover y mejorar la calidad de los procesos de enseñanza/aprendizaje y sus resultados, para la formación de recursos humanos de alta calidad, tanto profesionales como científicos.
- Promover y mejorar la calidad de los procesos de producción y transferencia de conocimientos, contribuyendo a la consolidación de un sistema nacional de innovación.
- Promover y mejorar la calidad del sistema en su articulación e integración con relación a las demandas y necesidades de la sociedad, y en función de la pertinencia y equidad que debe asumir la universidad en razón de su rol (función) social.
- Promover y mejorar la calidad institucional, fortaleciendo las capacidades y mecanismos de gestión de las universidades sobre sus distintos procesos.

Para llevar adelante estos objetivos se desarrollan las siguientes líneas de acción: Proyectos de Mejora de la Enseñanza, Proyectos de Apoyo a la Enseñanza, Proyectos Especiales, Articulación y Proyectos de Apoyo a Nuevas Universidades.

1. Proyectos de Mejoramiento de la Enseñanza

Se realizan convocatorias no competitivas a carreras de grado de universidades nacionales de gestión pública declaradas de Interés Público que hayan cumplido el proceso de acreditación llevado adelante por CONEAU (Comisión Nacional de Evaluación y Acreditación Universitaria).

Los componentes Financiados dentro de estos proyectos son:

- a. Apoyo al Mejoramiento de la Gestión Académica
- b. Actividades Interinstitucionales
- c. Desarrollo de Recursos Humanos Académicos
- d. Infraestructura, Equipamiento y Bibliografía

Implementados durante el 2011:

- I. Proyecto de Mejoramiento de la Enseñanza en Medicina (PROMED).
- II. Proyecto de Mejoramiento de la Enseñanza en Odontología (PROMOD).

Desarrollados durante el 2011:

- I. Proyecto de Mejoramiento de la Enseñanza en Ingeniería (PROME I Y II).
- II. Proyecto de Mejoramiento de la Enseñanza en Agronomía (PROMAGRO).
- III. Proyecto de Mejoramiento de la Enseñanza en Farmacia y Bioquímica (PROMFyB).
- IV. Proyecto de Mejoramiento de la Enseñanza en Veterinaria (PROMVET).
- V. Proyecto de Mejoramiento de la Enseñanza en Arquitectura (PROMARQ).

2. Proyectos de Apoyo

Se realizan convocatorias no competitivas a carreras de universidades nacionales de gestión pública no incluidas en el artículo N° 43 de la Ley de Educación Superior. Las mismas se desarrollan teniendo en cuenta tres objetivos generales:

- Apoyar la formación de recursos humanos en áreas prioritarias para el desarrollo nacional, especialmente en áreas de alta vacancia.
- Consolidar las actividades de investigación, desarrollo, transferencia y vinculación de las universidades a través del aumento de dedicación de sus investigadores.
- Estimular la convergencia y cooperación de las unidades académicas y carreras de áreas prioritarias para propender al aprovechamiento conjunto de los recursos físicos y humanos.

Desarrollados durante el 2011:

- I. Proyecto de Apoyo a la Formación de Técnicos Informáticos.
- II. Proyecto de Intercambio entre Universidades Nacionales (INTER-U).
- III. Proyecto de Apoyo para Carreras de Ciencias Exactas y Naturales, Ciencias Económicas e Informática (PACENI).
- IV. Proyecto de Apoyo a Carreras de Ciencias Sociales (PROSOC).
- V. Proyecto de Apoyo a Carreras de Ciencias Sociales – Recursos Humanos (PROSOC-RR-HH).
- VI. Proyecto de Apoyo a Carreras de Humanidades (PROHUM).
- VII. Proyecto de Apoyo para la Implementación de Acciones Complementarias Becas Bicentenario.

3. Proyectos especiales

Están dirigidos al desarrollo de líneas estratégicas de políticas públicas para el sistema universitario. Las instituciones deben presentar proyectos en el marco de las condiciones que se establezcan en cada convocatoria. Los criterios a aplicar para su selección tienen en cuenta su calidad, su consistencia con el proyecto institucional de la universidad, su pertinencia social y su incidencia potencial para el desarrollo nacional y regional.

4. Articulación

Esta línea de acción busca construir de modo conjunta una política nacional y federal de afirmación, integración y fortalecimiento de un sistema formador que aporte al mejoramiento del sistema educativo general.

Tiene como objetivos:

- Impulsar la integración y articulación del sistema de formación docente
- Afianzar las relaciones de cooperación
- Potenciar la reflexión y la búsqueda de alternativas de acción sobre problemáticas comunes a formación docente.

La línea de acción implementada en 2011 estuvo dirigida a la mejora de la formación docente de profesores del nivel secundario y a la identificación de estrategias comunes para llevar adelante el proceso de mejora.

Entre 2009 y 2010 se realizaron ocho documentos referidos a las siguientes áreas:

- Física
- Química
- Matemática
- Biología
- Lengua
- Historia
- Geografía
- Lengua extranjera

Además se implementarán documentos en las siguientes áreas:

- Educación Física
- Arte

5. Proyecto de Apoyo a Universidades Nuevas (PROUN)

Este proyecto asigna recursos a las universidades nacionales recientemente creadas para llevar a cabo acciones que sostengan, mejoren y desarrollen sus proyectos institucionales. Los proyectos son plurianuales (10 años) y durante el año 2011 las universidades nacionales que recibieron fondos PROUN fueron las siguientes:

- Universidad Nacional de Chilecito
- Universidad Nacional de Río Negro
- Universidad Nacional del Noroeste de la Provincia de Buenos Aires
- Universidad Nacional del Chaco Austral

Cuadro 6.1.1 - Cantidad de carreras, universidades, período de implementación e inversión en pesos de los Proyectos de Mejoramiento de la Enseñanza del Programa. Año 2011

Proyecto	Carrera	N° Carreras	Universidades	Período de implementación	Inversión total (en \$)
Total inversión al año 2011					610.770.279
PROME I y II	Aeronáutica	4	Aeronáutico, Córdoba, La Plata y Tecnológica Nacional	2005/2010	365.160.000
	Alimentos	14	Cuyo, Entre Ríos, Litoral, La Rioja, Luján, Mar del Plata, Misiones, Nordeste, Quilmes, San Juan, San Luis (2 sedes), Santiago del Estero, Sur		
	Ambiental	2	San Martín, Litoral		
	Civil	33	Enseñanza Superior del Ejército, Centro de la PBA, Comahue, Córdoba, Cuyo, Patagonia S. J. Bosco (2 orientaciones), La Plata, Misiones, Nordeste, Rosario, Salta, San Juan, Santiago del Estero, Sur, Tucumán y Tecnológica Nacional (17 sedes)		
	Eléctrica	22	Comahue, La Plata, Mar del Plata, Nordeste, Río Cuarto, Rosario, San Juan, Santiago del Estero, Sur, Tucumán y Tecnológica Nacional (12 sedes)		
	Electromecánica	22	Centro de la PBA, Córdoba, La Pampa (2 orientaciones), La Plata, Mar del Plata, Misiones, Nordeste, San Juan, San Luis, Santiago del Estero y Tecnológica Nacional (11 sedes)		
	Electrónica	35	Enseñanza Superior del Ejército, Aeronáutico, Catamarca, Comahue, Córdoba, San Martín, La Matanza, Patagonia S. J. Bosco, La Plata, Mar del Plata, Misiones, Nordeste, Rosario, San Juan, San Luis, Santiago del Estero, Sur, Tucumán y Tecnológica Nacional (14 sedes)		
	Hidráulica	3	La Plata, Litoral y Santiago del Estero		
	Materiales	3	San Martín, La Plata y Mar del Plata		
	Mecánica	29	Enseñanza Superior del Ejército (3 orientaciones), Comahue, Córdoba, Cuyo, Patagonia S. J. Bosco, La Plata, Lomas de Zamora, Mar del Plata, Noroeste de la PBA, Río Cuarto, Rosario, San Juan, Sur, Tucumán y Tecnológica Nacional (13 sedes)		
	Minas	5	Catamarca, Jujuy, La Rioja, San Juan y San Luis		
	Nuclear	1	Cuyo		
	Petróleo	3	Comahue, Cuyo y Patagonia S. J. Bosco.		
	Química	29	Enseñanza Superior del Ejército, Centro de la PBA, Comahue, Córdoba, Cuyo, Jujuy, Patagonia S. J. Bosco, La Plata, Litoral, Mar del Plata, Misiones, Nordeste, Río Cuarto, Salta, San Juan, San Luis, Sur, Tucumán y Tecnológica Nacional (11 sedes)		
	Agrimensura	8	Catamarca, Córdoba, La Plata, Litoral, Rosario, San Juan, Santiago del Estero, Tucumán		
	Bioingeniería o Biomédica	5	Córdoba, Entre Ríos, San Martín, San Juan y Tucumán.		
	Industrial	34	Centro de la PBA, Córdoba, Cuyo, Gral. Sarmiento, Jujuy, La Matanza, La Plata, La Pampa, La Rioja, Litoral, Lomas de Zamora, Luján, Mar del Plata, Misiones, Nordeste, Patagonia S. J. Bosco, Rosario, Salta, San Juan, San Luis, San Martín, Sur, Tucumán y Tecnológica Nacional (11 sedes)		
Metalúrgica	2	Tecnológica Nacional (2 sedes)			
Telecomunicaciones	3	Río Cuarto, San Martín, Instituto Universitario Aronautico			
PROMAGRO	Agronomía	25	Buenos Aires, Catamarca, Centro de la PBA, Comahue, Córdoba, Cuyo, Entre Ríos, Jujuy, La Pampa, La Plata, Litoral, Lomas de Zamora, Luján, Mar del Plata, Nordeste, Noroeste de la Prov. de Buenos Aires, Río Cuarto, Río Negro, Rosario, Salta, San Luis, San Juan, Santiago del Estero, Sur y Tucumán	2007/2009	40.379.000
PROMFYB	Farmacia y Bioquímica	23	Buenos Aires, Córdoba, La Plata, La Rioja, Litoral, Misiones, Nordeste, Patagonia San Juan Bosco, Rosario, San Luis, Sur y Tucumán	2008/2010	53.395.038
PROMVET	Veterinaria	11	Buenos Aires, Centro, La Pampa, La Plata, La Rioja, Litoral, Nordeste, Río Cuarto, Rosario, Tucumán y Villa María	2009/2011	30.806.800
PROMARQ	Arquitectura	9	Córdoba, Litoral, La Rioja, La Plata, Mar del Plata, Nordeste, Rosario, San Juan, Tucumán	2010/2012	29.240.654
PROMED	Medicina	12	Buenos Aires, Centro, Comahue, Córdoba, Cuyo, La Plata, La Rioja, Litoral, Nordeste, Rosario, Sur, Tucumán	2011/2014	67.444.877
PROMOD	Odontología	7	Buenos Aires, Córdoba, Cuyo, La Plata, Nordeste, Rosario, Tucumán	2011/2014	24.343.910

Fuente: Programa de Calidad Universitaria - SPU

Cuadro 6.1.1.1 · Inversión en pesos, según componentes de los proyectos PROMEI I y II. Período 2005-2011

Componente	Detalle	Inversión (en \$)
Total		365.160.000
Mejora de la Enseñanza	Gestión académica, proyectos cooperativos, becas y pasantías para alumnos, formación docente, equipamiento, bibliografía, etc. para el ciclo de especialización de las carreras	100.000.000
Aulas virtuales	Destinado a instalar 66 aulas virtuales para interconectar las facultades de ingeniería del país.	4.000.000
Mejora planta docente	Tutores (1700) Auxiliares de docencia (800)	50.000.000
Cargos docentes con dedicación exclusiva	Docentes investigadores (1625)	211.160.000

Fuente: Programa de Calidad Universitaria - SPU

Cuadro 6.1.1.2 · Inversión en pesos, según componentes del PROMAGRO. Período 2007-2011

Componente	Detalle	Inversión (en \$)
Total		40.379.000
Mejora de la Enseñanza	Apoyo al mejoramiento de la gestión académica; actividades interinstitucionales; formación de recursos humanos académicos; mejora de Infraestructura, equipamiento y bibliografía	25.000.000
Consolidación de la Planta Docente	Creación, Jerarquización y Aumento de Dedicación	15.379.000

Fuente: Programa de Calidad Universitaria - SPU

Cuadro 6.1.1.3 · Inversión en pesos, según componentes del proyecto PROMFyB. Periodo 2008-2011

Componente	Detalle	Inversión (en \$)
Total		53.395.038
Mejora de la Enseñanza	Apoyo al mejoramiento de la gestión académica	43.784.374
	Actividades interinstitucionales	
	Desarrollo de los recursos humanos académicos	
	Infraestructura, equipamiento y bibliografía	
Consolidación de la Planta Docente	Creación, Jerarquización y Aumento de Dedicación	9.610.664

Fuente: Programa de Calidad Universitaria - SPU

Cuadro 6.1.1.4 · Inversión en pesos, según componentes del proyecto PROMVET. Periodo 2009-2011

Componente	Detalle	Inversión (en \$)
Total		30.806.800
Mejora de la Enseñanza	Apoyo al mejoramiento de la gestión académica	28.412.619
	Actividades interinstitucionales	
	Desarrollo de los recursos humanos académicos	
	Infraestructura, equipamiento y bibliografía	
Consolidación de la Planta Docente	Creación, Jerarquización y Aumento de Dedicación	2.394.181

Fuente: Programa de Calidad Universitaria - SPU

Cuadro 6.1.1.5 · Inversión en pesos, según componentes del proyecto PROMARQ. Periodo 2010-2011

Componente	Detalle	Inversión (en \$)
Total		29.240.654
Mejora de la Enseñanza	Apoyo al mejoramiento de la gestión académica	20.764.200
	Actividades interinstitucionales	
	Desarrollo de los recursos humanos académicos	
	Infraestructura, equipamiento y bibliografía	
Consolidación de la Planta Docente	Creación, Jerarquización y Aumento de Dedicación	8.476.454

Fuente: Programa de Calidad Universitaria - SPU

Cuadro 6.1.1.6 · Inversión en pesos, según componentes del proyecto PROMED por Universidad. Año 2011.

Componente	Universidad	Inversión (en \$)												
		Total	Buenos Aires	Centro de la PBA	Comahue	Córdoba	Cuyo	La Plata	La Rioja	Litoral	Nordeste	Rosario	Sur	Tucumán
	Detalle	67.444.877	6.462.657	3.237.947	5.076.000	7.505.892	5.125.742	6.356.707	4.615.600	5.100.000	5.512.000	7.580.000	5.094.213	5.778.119
Mejora de la Enseñanza	Apoyo al mejoramiento de la gestión académica	10.676.571	1.728.000	25.960	565.000	3.955.292	302.240	108.000	1.243.160	19.000	345.000	1.466.000	90.000	828.919
	Actividades interinstitucionales	2.471.869	231.000	84.000	283.000	67.000	207.200	67.069	246.400	176.200	240.000	600.000	100.000	170.000
	Desarrollo de los recursos humanos académicos	9.484.300	0	276.800	1.621.000	2.232.000	153.600	110.600	905.600	24.000	1.958.000	920.000	796.500	486.200
	Infraestructura	16.156.848	391.547	742.000	955.500	387.600	3.991.308	4.101.850	0	2.808.043	0	2.375.000	0	404.000
	Equipamiento	21.458.699	1.971.361	1.341.616	1.553.500	814.000	471.394	1.969.188	2.011.640	1.296.000	2.969.000	2.079.000	1.105.000	3.877.000
	Bibliografía	1.231.145	0	160.845	98.000	50.000	0	0	208.800	25.500	0	140.000	536.000	12.000
Consolidación de la Planta Docente	Creación	2.140.749	2.140.749	0	0	0	0	0	0	0	0	0	0	0
	Jerarquización	3.824.696	0	606.726	0	0	0	0	0	751.257	0	0	2.466.713	0

Fuente: Programa de Calidad Universitaria - SPU

Cuadro 6.1.1.7 · Inversión según componentes del proyecto PROMOD por Universidad. Año 2011

Componente	Universidad	Inversión (en \$)							
		Total	Buenos Aires	Córdoba	Cuyo	La Plata	Nordeste	Rosario	Tucumán
Mejora de la Enseñanza	Detalle	24.343.910	3.600.000	2.768.910	3.600.000	3.600.000	3.610.000	3.565.000	3.600.000
	Apoyo al mejoramiento de la gestión académica	2.258.459	256.200	539.609	509.900	585.000	71.400	109.900	186.450
	Actividades interinstitucionales	910.220	226.000	25.480	137.840	168.300	170.000	49.100	133.500
	Desarrollo de los recursos humanos académicos	1.683.648	187.400	21.000	191.000	269.812	482.256	268.000	264.180
	Infraestructura	7.517.000	1.795.600	0	1.243.960	1.202.350	460.000	938.000	1.877.090
	Equipamiento	9.628.318	1.048.000	1.157.810	1.344.500	1.374.538	1.852.970	1.960.000	890.500
	Bibliografía	1.321.254	86.800	0	172.800	0	573.374	240.000	248.280
Consolidación de la Planta Docente	Creación	1.025.011	0	1.025.011	0	0	0	0	0
	Jerarquización	0	0	0	0	0	0	0	0

Fuente: Programa de Calidad Universitaria - SPU

Gráfico 6.1.1 · Inversión según componentes del proyecto PROMOD. Año 2011

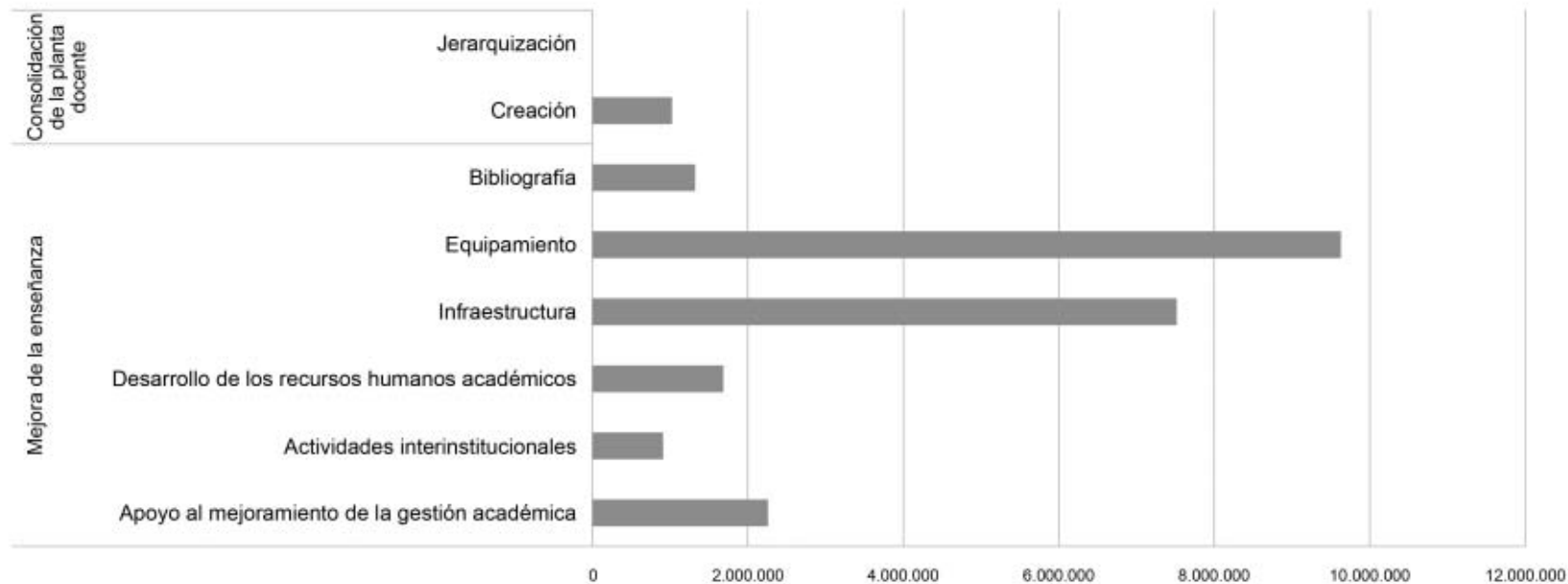

Fuente: Programa de Calidad Universitaria - SPU

Cuadro 6.1.2 - Cantidad de convenios, universidades, período de implementación, áreas de apoyo, componentes e inversión en pesos de los Proyectos de Apoyo. Año 2011.

Proyecto	Convenios	Universidades / Instituto Universitario	Período de implementación	Áreas de apoyo	Componentes financiados	Inversión total (en \$)
Formación de Técnicos Informáticos	84 carreras	Centro de la PBA, San Martín, Gral. Sarmiento, La Plata, Lomas de Zamora, Quilmes, Noroeste de la PBA, Catamarca, Tecnológica Nacional, Patagonia S. J. Bosco, Córdoba, Río Cuarto, Nordeste, Entre Ríos, Jujuy, La Pampa, Chilecito, Cuyo, Misiones, Comahue, Salta, San Juan, San Luis, Patagonia Austral, Litoral, Rosario, Santiago del Estero, Patagonia S. J. Bosco, Tucumán.	2007/2010	Analista de Sistemas, Analista Técnico Funcional, Programador, Desarrollador de Aplicaciones Web, Desarrollador de Aplicaciones Cliente Servidor, Arquitecto / Diseñador de Soluciones, Seguridad de Aplicaciones, Administrador de Redes, Comunicaciones y Sistemas Operativos, Administrador de Seguridad, Administrador de Base de Datos, Mecatrónica e Informática Industrial	Consolidación de plantas docentes a través de la creación de nuevos cargos; reformulación de planes de estudio y prácticas pedagógicas; formación docente; mejora de equipamiento, software, bibliografía e infraestructura	17.500.000
INTER-U	-	Buenos Aires, Centro de la PBA, Catamarca, Comahue, Córdoba, Cuyo, Entre Ríos, Gral. Sarmiento, La Pampa, La Plata, Litoral, Mar del Plata, Nordeste, Patagonia Austral, Patagonia S.J. Bosco, Río Cuarto, Rosario, Salta, San Juan, San Luis, Santiago del Estero, Sur, Tucumán, Villa María	2008/2009 2009/2010 2010/2011	Carreras de Ciencias Exactas, Físicas y Naturales: movilidad estudiantil, docente y de personal técnico y de administración, renovación de sistemas de equivalencias y reconocimientos de cursos y actualización de las actividades de docencia, investigación y servicio técnico entre universidades	Intercambios de alumnos de grado, alumnos de posgrado, docentes y técnicos	1.559.077
PACENI	41	Autónoma de Entre Ríos, Buenos Aires, Centro de la PBA, Catamarca, Chilecito, Comahue, Córdoba, Cuyo, Entre Ríos, Formosa, San Martín, Gral. Sarmiento, IUNA, Jujuy, La Matanza, Lanús, La Pampa, La Plata, La Rioja, Litoral, Lomas de Zamora, Luján, Mar del Plata, Misiones, Nordeste, Noroeste de la PBA, Patagonia Austral, Patagonia S.J. Bosco, Quilmes, Río Cuarto, Rosario, Salta, San Juan, San Luis, Santiago del Estero, Sur, Tecnológica Nacional, Tres de Febrero, Tucumán, Villa María, Enseñanza Superior del Ejército.	2009/2011	Carreras de grado de Ciencias Exactas y Naturales, Ciencias Económicas e Informática	Mejora de la enseñanza básica y general; mejora de los procesos de enseñanza y aprendizaje y mejora de los índices de retención y rendimiento académico en el primer año	34.922.912
PROSOC	31	Buenos Aires, Centro de la PBA, Catamarca, Chilecito, Comahue, Córdoba, Cuyo, Entre Ríos, Formosa, San Martín, Gral. Sarmiento, Jujuy, La Matanza, Lanús, La Plata, La Rioja, Litoral, Lomas de Zamora, Luján, Mar del Plata, Misiones, Patagonia Austral, Patagonia S.J. Bosco, Quilmes, Río Cuarto, Rosario, Salta, San Juan, San Luis, Santiago del Estero, Tucumán, Villa María.	2008/2010	Carreras de grado de Licenciatura en Sociología, Licenciatura en Ciencia Política, Licenciatura en Comunicación Social y Licenciatura en Trabajo Social	Gestión y seguimiento de alumnos y graduados; capacitación del personal administrativo y técnico; reformulación de estructuras de contenidos y prácticas pedagógicas; apoyo al mejoramiento de la formación práctica; apoyo al intercambio de docentes, estudiantes y personal técnico; desarrollo y mejoramiento de la formación de los recursos humanos académicos y apoyo al mejoramiento de la infraestructura, equipamiento, bibliotecas	26.043.474
PROHUM	31	Autónoma de Entre Ríos, Buenos Aires, Catamarca, Centro de la PBA, Comahue, Córdoba, Cuyo, Entre Ríos, Formosa, San Martín, Gral. Sarmiento, Jujuy, La Matanza, La Pampa, La Plata, La Rioja, Lanús, Litoral, Lomas De Zamora, Luján, Misiones, Nordeste, Patagonia S.J. Bosco, Quilmes, Río Negro, Rosario, San Juan, Santiago Del Estero, Sur, Tucumán, Villa María	2010/2012	Carreras de grado de Ciencias Humanas, especialmente en las disciplinas de Educación, Filosofía, Historia y Letras e Idioma	Gestión y seguimiento de alumnos y graduados; capacitación del personal administrativo y técnico; reformulación de estructuras de contenidos y prácticas pedagógicas; apoyo al mejoramiento de la formación práctica; apoyo al intercambio de docentes, estudiantes y personal técnico; desarrollo y mejoramiento de la formación de los recursos humanos académicos y apoyo al mejoramiento de la infraestructura, equipamiento, bibliotecas	12.438.688
Acciones complementarias Becas Bicentenario	45	Autónoma de Entre Ríos, Buenos Aires, Centro de la PBA, Catamarca, Chaco Austral, Chilecito, Comahue, Córdoba, Cuyo, Entre Ríos, Formosa, San Martín, Gral. Sarmiento, Jujuy, La Matanza, Lanús, La Pampa, La Plata, La Rioja, Litoral, Lomas de Zamora, Luján, Mar del Plata, Misiones, Nordeste, Noroeste de la PBA, Patagonia Austral, Patagonia S.J. Bosco, Quilmes, Río Cuarto, Río Negro, Rosario, Salta, San Juan, San Luis, Santiago del Estero, Sur, Tecnológica Nacional, Tres de Febrero, Tucumán, Villa María, Aeronáutico, Enseñanza Superior del Ejército	2009/2011	Áreas disciplinares: ingeniería, informática, ciencias agropecuarias, veterinaria, bioquímica y farmacia y ciencias exactas y naturales	Articulación Universidad - Escuela Media; actualización y perfeccionamiento de la planta docente de 1° año; actividades, equipamiento, software y bibliografía para mejorar la formación práctica	11.600.000
PROSOC RRHH	31	Buenos Aires, Catamarca, Centro de la Pcia. de Bs. As., Chilecito, Comahue, Córdoba, Cuyo, Entre Ríos, San Martín, Gral. Sarmiento, Jujuy, La Matanza, Lanús, La Plata, La Rioja, Litoral, Lomas de Zamora, Luján, Mar del Plata, Misiones, Patagonia Austral, Patagonia S.J. Bosco, Quilmes, Río Cuarto, Rosario, Salta, San Juan, San Luis, Santiago del Estero, Tucumán, Villa María,	2010/2012	Carreras de grado de Licenciatura en Sociología, Licenciatura en Ciencia Política, Licenciatura en Comunicación Social y Licenciatura en Trabajo Social	Incremento Dedicación Planta Docente	23.000.000

Fuente: Programa de Calidad Universitaria - SPU

Cuadro 6.1.2.1 - Distribución por provincia de proyectos de Apoyo a la Formación de Técnicos Informáticos. Cantidad de carreras y sedes e instituciones participantes. Periodo 2007-2011

Provincia	Carreras	Sede	Universidades Nacionales e Instituto Universitarios
Buenos Aires	19	16	Centro de la PBA (sede Tandil), San Martín, Gral. Sarmiento, La Plata, Lomas de Zamora, Quilmes, Noroeste de la PBA (sedes Junín y Pergamino) y Tecnológica Nacional (sedes Avellaneda, General Pacheco, José C. Paz, Haedo, Mar del Plata, San Nicolás, Lomas de Zamora sede Capital y Tecnológica Nacional sedes Buenos Aires e Instituto del Profesorado Superior Rojas y Trenque Lauquen)
Catamarca	1	1	Catamarca
Chaco	2	2	Tecnológica Nacional (sedes Resistencia y Villa Ángela)
Chubut	3	3	Patagonia S. J. Bosco (sedes Comodoro Rivadavia, Trelew y Puerto Madryn)
Córdoba	8	7	Córdoba, Río Cuarto y Tecnológica Nacional (sedes Córdoba, San Francisco, Villa María, Las Varillas y Deán Funes)
Corrientes	1	1	Nordeste
Entre Ríos	3	3	Entre Ríos (sede Concordia) y Tecnológica Nacional (sedes Concordia y Paraná)
Jujuy	2	2	Jujuy (sedes San Salvador de Jujuy y San Pedro)
La Pampa	1	1	La Pampa (sede General Pico)
La Rioja	1	1	Chilecito
Mendoza	5	3	Cuyo (sede Mendoza) y Tecnológica Nacional (sedes Mendoza y San Rafael)
Misiones	1	1	Misiones (sede Apóstoles)
Neuquén	3	2	Comahue (sede Neuquén) y Tecnológica Nacional (sede Confluencia)
Salta	2	2	Salta (sedes Salta y Orán)
San Juan	2	1	San Juan
San Luis	6	2	San Luis (sedes San Luis y Villa Mercedes)
Santa Cruz	3	3	Patagonia Austral (sedes Caleta Olivia, Río Gallegos y Río Turbio)
Santa Fe	9	6	Litoral, Rosario y Tecnológica Nacional (sedes Rafaela, Santa Fe, Venado Tuerto, Reconquista)
Santiago del Estero	1	1	Santiago del Estero
Tierra del Fuego	2	2	Patagonia S. J. Bosco (sede Ushuaia) y Tecnológica Nacional (sede Río Grande)
Tucumán	2	2	Tucumán y Tecnológica Nacional (sede Tucumán)

Fuente: Programa de Calidad Universitaria - SPU

Cuadro 6.1.2.2 - Cantidad de Universidades y Unidades Académicas participantes y tipo de Movilidades de los INTER-U, por año. Periodo 2008-2011

Año de Convocatoria	Participantes		Tipo de Movilidad		
	Universidades	Unidades Académicas	Estudiantes	Docentes	Técnicos
2008	24	32	69	86	22
2009	23	39	66	81	2
2010	31	50	78	136	7
2011	28	56	55	165	11

Fuente: Programa de Calidad Universitaria - SPU

Cuadro 6.1.2.3 · Inversión en pesos de los proyectos PACENI por Provincia. Periodo 2009-2011

Provincia	N° Universidades	Universidades Nacionales e Institutos Universitarios participantes	Cantidad de Módulos Tutores Financiados: 1 modulo/40 alumnos ingresantes	Componentes		Inversión Total (en \$)
				Financiamiento para la Implementación o consolidación de Sistemas de Tutorías (en \$)	Financiamiento para el perfeccionamiento docentes y Mejora de Formación Practica (en \$)	
TOTALES			5.820	17.461.456	17.461.456	34.922.912
Buenos Aires	17	Centro de la PBA Buenos Aires Enseñanza Superior del Ejército Gral. Sarmiento La Matanza La Plata Lanús Lomas de Zamora Luján Mar del Plata Noroeste de la PBA Quilmes San Martín Sur Tecnológica Nacional Tres de Febrero	2.628	7.884.268	7.884.268	15.768.536
Catamarca	1	Catamarca	106	316.680	316.680	633.360
Chaco	2	Nordeste Tecnológica Nacional	240	719.128	719.128	1.438.256
Chubut	2	Patagonia S. J. Bosco Tecnológica Nacional	128	383.453	383.453	766.905
Córdoba	5	Córdoba Aeronáutico Río Cuarto Tecnológica Nacional Villa María	525	1.575.547	1.575.547	3.151.095
Entre Ríos	3	Autónoma de Entre Ríos Entre Ríos Tecnológica Nacional	151	453.310	453.310	906.620
Formosa	1	Formosa	75	225.069	225.069	450.138
Jujuy	1	Jujuy	233	699.045	699.045	1.398.090
La Pampa	1	La Pampa	54	161.820	161.820	323.640
La Rioja	3	Chilecito La Rioja Tecnológica Nacional	123	368.880	368.880	737.760
Mendoza	2	Cuyo Tecnológica Nacional	86	259.260	259.260	518.520
Misiones	1	Misiones	81	243.600	243.600	487.200
Neuquen	2	Tecnológica Nacional Comahue	147	441.943	441.943	883.885
Salta	1	Salta	149	447.789	447.789	895.578
San Juan	1	San Juan	43	129.804	129.804	259.608
San Luis	1	San Luis	128	383.132	383.132	766.265
Santa Cruz	2	Patagonia Austral Tecnológica Nacional	92	276.008	276.008	552.015
Santa Fe	3	Litoral Rosario Tecnológica Nacional	464	1.392.867	1.392.867	2.785.733
Santiago del Estero	1	Santiago del Estero	87	261.000	261.000	522.000
Tierra del Fuego	1	Tecnológica Nacional	26	76.560	76.560	153.120
Tucumán	2	Tucumán Tecnológica Nacional	254	762.294	762.294	1.524.588

Fuente: Programa de Calidad Universitaria - SPU

Cuadro 6.1.2.4 · Inversión en pesos y carreras impactadas de los PROSOC, según universidad. Periodo 2008-2011

Universidad	Carreras Impactadas				Inversión (en \$)
	Trabajo Social	Comunicación Social	Ciencias Políticas	Sociología	
Total	24	21	14	9	26.043.474
Buenos Aires	X	X	X	X	2.046.757
Catamarca	X				272.718
Centro de la PBA	X	X			529.380
Chilecito	X				48.570
Comahue	X	X			747.164
Córdoba	X	X			1.146.050
Cuyo	X	X	X	X	2.564.802
Entre Ríos	X	X	X		1.495.536
Gral. Sarmiento	X	X	X		1.129.026
Jujuy	X	X			447.824
La Matanza	X	X	X		579.550
La Plata	X	X		X	1.733.878
La Rioja	X	X	X		1.039.122
Lanús	X				303.401
Litoral			X	X	571.256
Lomas de Zamora					1.747.838
Luján	X				437.777
Mar del Plata	X			X	270.000
Misiones	X	X			1.232.857
Patagonia Austral		X			135.000
Patagonia S.J. Bisco	X	X	X		405.000
Quilmes		X	X		1.300.813
Río Cuarto		X	X		992.234
Rosario	X	X	X		853.795
Salta		X			135.000
San Juan	X	X	X	X	540.000
San Luis	X	X			1.030.566
San Martín			X	X	801.492
Santiago del Estero	X			X	727.320
Tucumán	X				351.448
Villa María	X	X	X	X	427.300

Fuente: Programa de Calidad Universitaria - SPU

Cuadro 6.1.2.5 · Cantidad de Aumentos de dedicación docente financiadas por los PROSOC- RRHH por provincia y Universidades Nacionales participantes. Año 2011

Provincia	Universidades Nacionales participantes	Cantidad de Aumentos de Dedicación para Cargos Docentes 2011
TOTALES		616
Buenos Aires	Centro de la PBA Buenos Aires Gral. Sarmiento La Matanza La Plata Lanús Lomas de Zamora Luján Quilmes San Martín	321
Catamarca	Catamarca	14
Córdoba	Córdoba Río Cuarto Villa María	56
Entre Ríos	Entre Ríos	42
Jujuy	Jujuy	7
La Rioja	La Rioja	33
Mendoza	Cuyo	29
Misiones	Misiones	21
Neuquen	Comahue	9
Salta	Salta	0
San Juan	San Juan	0
San Luis	San Luis	18
Santa Fe	Litoral Rosario	41
Santiago del Estero	Santiago del Estero	16
Tucumán	Tucumán	9

Fuente: Programa de Calidad Universitaria - SPU

Cuadro 6.1.2.6 - Inversión en pesos a proyectos de apoyo a las acciones complementarias de Becas Bicentenario por universidad. Año 2011

Universidades Nacionales e Institutos Universitarios	Inversión (en \$)
Total Financiado	6.004.258
Universidades Nacionales	5.913.214
Arturo Jauretche	14.258
Buenos Aires	231.842
Catamarca	107.862
Centro de la PBA	99.804
Chaco Austral	228.123
Chilecito	40.913
Comahue	148.156
Córdoba	185.970
Cuyo	24.176
Entre Ríos	14.878
Formosa	433.309
Gral. Sarmiento	6.199
Jujuy	156.214
La Matanza	8.059
La Pampa	145.676
La Plata	269.036
La Rioja	97.324
Lanús	15.497
Litoral	56.411
Lomas de Zamora	54.551
Luján	51.452
Mar del Plata	96.704
Misiones	251.679
Moreno	620
Nordeste	127.079

Universidades Nacionales e Institutos Universitarios	Inversión (en \$)
Noroeste de la PBA	83.066
Patagonia Austral	5.579
Patagonia S. J. Bosco	16.117
Quilmes	44.633
Río Cuarto	79.347
Río Negro	10.538
Rosario	107.242
Salta	198.368
San Juan	331.646
San Luis	134.518
San Martín	16.737
Santiago del Estero	189.689
Sur	122.120
Tecnológica Nacional	1.366.877
Tucumán	336.605
Villa María	4.339
Universidad Provincial	75.628
Autónoma de Entre Ríos	75.628
Institutos Universitarios	15.416
Aeronáutico	9.837
Enseñanza Superior del Ejército	5.579

Fuente: Programa de Calidad Universitaria - SPU

Cuadro 6.1.2.7 · Inversión en pesos y disciplinas impactadas de los PROHUM según universidad. Periodo 2008-2011

Universidad	Disciplinas Impactadas				Inversión (en \$)
	Educación	Filosofía	Historia	Letras e Idiomas	
TOTAL					12.138.688
Buenos Aires	X	X	X	X	929.490
Catamarca	X	X	X	X	302.250
Centro de la PBA	X		X		301.500
Comahue	X	X	X	X	480.000
Córdoba	X	X	X	X	480.000
Cuyo	X	X	X	X	480.000
Entre Ríos	X			X	225.000
Formosa	X		X	X	300.000
Gral. Sarmiento	X	X	X		300.000
Jujuy	X	X	X	X	300.000
La Matanza	X			X	300.000
La Pampa	X		X	X	300.000
La Plata	X	X	X	X	480.000
La Rioja	X			X	390.000
Lanús	X				213.975
Litoral	X	X	X	X	300.000
Lomas de Zamora	X			X	470.400
Luján	X		X		300.000
Mar del Plata		X	X	X	299.955
Misiones	X		X	X	300.000
Nordeste	X	X	X	X	389.667
Patagonia SJ Bosco	X		X	X	225.001
Quilmes	X				297.990
Río Cuarto	X	X	X	X	300.000
Río Negro				X	105.450
Rosario	X	X	X	X	300.000
Salta	X	X	X	X	375.390
San Juan	X	X	X	X	300.000
San Luis	X			X	300.000
San Martín	X	X		X	337.500
Santiago del Estero	X	X	X	X	210.000
Sur	X	X	X	X	360.750
Tres de Febrero	X		X		450.000
Tucumán	X	X	X	X	499.500
Villa María	X			X	234.870
Universidad Provincial					
Autónoma de Entre Ríos	X	X	X	X	300.000

Fuente: Programa de Calidad Universitaria - SPU

Cuadro 6.1.2.8 - Inversión en pesos en los Proyectos de Articulación INFD - SPU por Universidad. Periodo 2009-2011

UNIVERSIDADES	Inversión a 2011
TOTAL	2.255.280
Buenos Aires	150.000
Catamarca	60.000
Centro de la PBA	55.000
Chilecito	60.000
Comahue	90.000
Córdoba	148.000
Cuyo	62.280
Entre Ríos	60.000
Formosa	40.000
Jujuy	100.000
La Pampa	100.000
La Plata	74.000
La Rioja	40.000
Lanús	30.000
Litoral	38.400
Mar del Plata	55.000
Misiones	150.000
Nordeste	160.000
Patagonia Austral	20.000
Patagonia S.J. Bosco	48.000
Río Cuarto	61.200
Rosario	81.600
Salta	90.000
San Juan	105.000
San Luis	50.000
Santiago del Estero	200.000
Sur	36.000
Tucumán	80.000
Villa María	10.800

Fuente: Programa de Calidad Universitaria - SPU



ANUARIO 2011
Estadísticas Universitarias

Sección 6.2

Programa de Voluntariado Universitario

6.2. Programa de Voluntariado Universitario (PVU)

Dirección Nacional de Desarrollo Universitario y Voluntariado

Director/a: Abog. Anabella Lucardi

Equipo Técnico: Florencia Araujo, Agustín Ergueta, Fernando Figueira Lemos, María Gimena Luccardi, Germán Kelm, Guadalupe Isasti, María Victoria Mallo, Erica Mariela Parra, Miguel Petrabissi.

Ubicación Física: Pizzurno 935 2° piso, oficina 222, Ciudad Autónoma de Buenos Aires, (C1020ACA). Pacheco de Melo 1826, 1er. Piso, Ciudad Autónoma de Buenos Aires, (C1020ACA).

Teléfono: (0054) (11) 4129-1323 / (11) 4816-8008

Correo Electrónico: dnduyv@me.gov.ar / voluntariado@me.gov.ar

Objetivos Generales:

- Promover la vinculación de las Universidades públicas con las necesidades de la comunidad e incentivar el compromiso social de los estudiantes a través del voluntariado.
- Promover la función social de la Universidad, integrando el conocimiento teórico y práctico con el desarrollo nacional armónico y equitativo.
- Promover social, económica y culturalmente a la Universidad y su área de influencia.
- Fomentar la matrícula, la permanencia y el egreso de los estudiantes del sistema universitario, con especial atención en las carreras científico-técnicas.
- Propiciar el acceso a la Educación Superior y la articulación del sistema universitario con otros niveles de educación.
- Diseñar y proponer estrategias para la promoción de las carreras científico-técnicas y aquellas que incentiven el crecimiento de las economías regionales y el desarrollo productivo.

Objetivos específicos:

- Alentar la participación de los estudiantes universitarios en la identificación y solución de problemáticas comunitarias.
- Promover el compromiso social de los futuros profesionales, a través de la comprensión de la función social del conocimiento, de la ciencia y la tecnología.
- Favorecer la articulación de las instituciones educativas de nivel superior universitario con las organizaciones gubernamentales y no gubernamentales, priorizando proyectos que requieran la colaboración de las mismas en su diseño e implementación.
- Facilitar desde las comunidades universitarias recursos humanos calificados para actuar sobre las diferentes problemáticas existentes.
- Impulsar la integración académica y el reconocimiento curricular de las actividades realizadas por los estudiantes en el marco de los proyectos de voluntariado universitario, ya sea a través del otorgamiento de créditos del plan de estudios, la realización de trabajos prácticos, las actividades de extensión, la práctica pre-profesional, actividades de investigación u otra.

Descripción:

La Dirección Nacional de Desarrollo Universitario y Voluntariado comienza a implementarse en diciembre de 2011. Sus líneas de trabajo comprenden el Programa Nacional de Voluntariado Universitario y diversas acciones tendientes al cumplimiento de sus fines con especial atención en la vinculación del sistema universitario y la comunidad educativa universitaria, con la sociedad, las organizaciones políticas y sociales y las instituciones públicas. Estas líneas de acción están orientadas a que la Educación Superior coadyuve al crecimiento de la Nación y aporte capacidades técnicas a las estructuras productivas, a través de la integración de los nuevos profesionales en base a las necesidades estratégicas del país y sus regiones y a la incorporación las Universidades como parte activa en el desarrollo económico, social y cultural de la Nación.

El Programa de Voluntariado Universitario desarrollado por la Dirección Nacional de Desarrollo Universitario y Voluntariado, se inscribe dentro de un proyecto político que considera que la Educación Superior es prioritaria para el crecimiento de un país en todos sus aspectos, y que por ello debe ser un medio para la producción de conocimiento y la redistribución del mismo hacia toda la sociedad. Comenzó a implementarse en 2006, con el objetivo general profundizar la función social de la Universidad, integrando el conocimiento generado en las aulas con las problemáticas más urgentes de nuestro país.

El Programa Voluntariado Universitario buscar generar puentes que ligen inseparablemente a las tareas realizadas “extra muros” de cada Universidad con el del conjunto del quehacer universitario. Es decir, poder entenderlas desde una perspectiva más general, la de la función social de la Universidad Pública.

En este sentido, se busca hacer un aporte para que las actividades realizadas por los estudiantes y docentes e investigadores en miras a la comunidad no se produzcan aleatoriamente o como final de un proceso, sino que se conviertan en orientación general del proceso enseñanza- aprendizaje.

A partir de la confección e implementación de proyectos sociales, el Programa busca gene-

rar un diálogo entre la Universidad y el Pueblo, necesario para la planificación y logro de objetivos comunes, que no pueden ser otros que atender a las demandas de la mayoría.

Durante el año 2011 el Programa de Voluntariado presentó dos convocatorias: la *Convocatoria Específica “La Universidad se conecta con la Igualdad”*, junto al Programa Conectar Igualdad, y la *Séptima Convocatoria Anual*.

A continuación se presentan los principales datos del Programa.

Cuadro 6.2.1 - Datos generales Convocatorias 2011

Convocatoria	Convocatoria Específica “La Universidad se conecta con la Igualdad”	Séptima Convocatoria Anual
Proyectos presentados	215	1.474
Proyectos aprobados	139	588
Universidades	33	47
Estudiantes	2.487	10.637
Docentes e investigadores	139	2.585
Organizaciones de la sociedad civil y otras instituciones	436	1.243

Fuente: Voluntariado Universitario

Cuadro 6.2.2 - Distribución de proyectos aprobados y fondos asignados por Instituciones Universitarias. Año 2011

Institución	Convocatoria Específica "La Universidad se conecta con la Igualdad"		Séptima Convocatoria Anual	
	Cantidad de Proyectos aprobados	Monto financiado en \$	Cantidad de Proyectos aprobados	Monto financiado en \$
Total de las instituciones	137	2.958.710	588	12.488.479
Total Universidades Nacionales	136	2.936.600	559	11.871.167
Arturo Jauretche	-	-	4	89.114
Avellaneda	-	-	3	57.128
Buenos Aires	10	250.998	145	3.205.176
Catamarca	5	116.998	6	122.704
Centro de la PBA	2	46.364	10	208.058
Chaco Austral	11	260.352	12	271.569
Chilecito	-	-	-	-
Comahue	1	23.736	11	230.184
Córdoba	4	81.242	24	490.185
Cuyo	1	23.816	7	135.191
Entre Ríos	1	23.988	7	136.662
Formosa	5	118.480	36	784.624
Gral. Sarmiento	1	23.946	3	65.418
José C. Paz	-	-	-	-
Jujuy	12	263.498	22	473.880
La Matanza	-	-	2	36.840
La Pampa	1	18.606	2	30.300
La Plata	15	308.378	56	1.163.879
La Rioja	11	226.758	8	148.443
Lanús	-	-	7	164.698
Litoral	1	13.750	5	115.711
Lomas de Zamora	-	-	-	-
Luján	3	71.664	3	66.136
Mar del Plata	4	85.022	8	151.528
Misiones	2	40.346	10	194.648
Moreno	-	-	1	14.250
Nordeste	4	79.870	8	126.563
Noroeste de la PBA	3	55.396	5	101.840
Oeste	-	-	-	-
Patagonia Austral	1	23.940	4	92.448
Patagonia S. J. Bosco	-	-	3	65.189
Quilmes	4	89.390	11	237.565
Río Cuarto	2	42.000	10	220.409
Río Negro	3	55.044	6	124.221
Rosario	6	114.920	30	642.054
Salta	3	71.726	5	87.139
San Juan	4	94.848	8	176.894
San Luis	1	23.994	3	65.141
San Martín	-	-	10	225.057
Santiago del Estero	1	23.504	10	226.211
Sur	1	23.930	7	86.108
Tecnológica Nacional	5	101.650	7	158.400
Tierra del Fuego	-	-	-	-
Tres de Febrero	3	44.070	6	130.071
Tucumán	4	75.376	30	672.069
Villa María	1	19.000	4	77.462
Villa Mercedes	-	-	-	-
Total Universidad Provincial	1	22.110	14	294.884
Autónoma de Entre Ríos	1	22.110	14	294.884
Total Institutos Universitarios	-	-	15	322.428
Aeronáutico	-	-	-	-
Enseñanza Superior del Ejército	-	-	-	-
Gendarmería	-	-	-	-
IUNA	-	-	13	304.558
Naval	-	-	-	-
Policía Federal Argentina	-	-	2	17.870

Fuente: Voluntariado Universitario



ANUARIO 2011
Estadísticas Universitarias

Sección 6.3

Programa Nacional de Becas Universitarias

6.3. Programa Nacional de Becas Universitarias (PNBU)

Coordinador: Lic. Pablo Elicegui

Equipo:

Administración y Finanzas: Enrique Cáceres, Alicia Fallecen, Fabiana Frascaroli, Jéssica Kramer, Cristina Nolasco, Tomás Parodi, Guadalupe Peralta, Stella Maris Toscano, Vera Vera, Marcelo Zamponi.

Asistencia Técnica: Francisco Araya, Paula Grad, Cristina Nolasco, Oscar Ortona, Damián Ramagnano, María Clara Rampazzi, Estela Rufaldi, Verónica Salama.

Ubicación física: Av. Santa Fe 1548, piso 13 Frente, Ciudad Autónoma de Buenos Aires, (01060ABO).

Página web: <http://www.me.gov.ar/pnbu> / <http://www.becasbicentenario.gov.ar>

Descripción

Hasta el año 2007, el Programa Nacional de Becas Universitarias (PNBU) constituía el único programa de otorgamiento de becas universitarias del Ministerio e incluía las carreras de grado de las diferentes ramas de estudio y las tecnicaturas en informática dictadas en Institutos Universitarios y Universidades Nacionales.

A fines del año 2008, a partir de la creación del Programa Nacional de Becas Bicentenario (PNBB) y el Programa Nacional de Becas de Grado TICs (PNBTICs), se establece la distinción de programas en función de ramas disciplinares.

El PNBB está dirigido a aquellos alumnos que cursan carreras científico técnicas (licenciaturas, ingenierías, profesorado y tecnicaturas) dictadas en Universidades Nacionales, Institutos Universitarios Nacionales e Institutos dependientes del Instituto Nacional de Educación Técnica (INET) y del Instituto Nacional de Formación Docente (INFD).

El PNBTICs, por su parte, está dirigido a los alumnos de aquellas carreras de grado vinculadas a las Tecnologías de la Información y la Comunicación.

El PNBU comprende las carreras de grado no incluidas en los dos programas anteriormente mencionados.

1. Programa Nacional de Becas Universitarias

Objetivo General

El Programa Nacional de Becas Universitarias, creado por Resolución Ministerial N° 464/96, surge con la finalidad de promover la igualdad de oportunidades en el ámbito de la educación superior, a través de la implementación de un sistema de becas que facilite el acceso y/o permanencia de alumnos de escasos recursos económicos y buen desempeño académico en los estudios de grado.

Destinatarios

El PNBU está dirigido:

1. Alumnos universitarios que se encontraran cursando de manera presencial una carrera de grado incorporada al Programa en alguna Universidad Nacional o Instituto Universitario Nacional. Los mismos no deben estar cursando el último año de la carrera, ni adeudar exámenes finales o tesis, o tener un título previo de grado.
2. Alumnos que aspiren a ingresar a una Universidad o Instituto Universitario en el año inmediato posterior al llamado a Convocatoria.

Componentes

El Programa actualmente se divide en tres grandes componentes:

- **Renovantes:** son los alumnos que se presentan en una convocatoria con el objeto de renovar la beca que están percibiendo. Para ser considerado renovante es necesario haber sido becario en el año inmediato anterior para el que se llama a convocatoria.
- **Convocatoria General:** dirigida a los estudiantes universitarios nuevos o avanzados, que se presentan por primera vez al Programa, y que no se encuentran comprendidos en los Subprogramas.
- **Subprogramas:** abarca alumnos que presentan ciertas características particulares (Subprograma Indígenas y Discapacitados).

Prestación económica

A partir del año 2009, aquellos alumnos que resultan adjudicados, perciben una suma total de \$3000 (pesos tres mil) percibido en 10 (diez) cuotas durante el año, dicho monto se incrementó respecto del año anterior en donde el beneficio era de \$2500 (pesos dos mil quinientos). Asimismo, los montos del beneficio de aquellos alumnos que ya cursaban carreras prioritarias, posteriormente incluidas en el Programa Nacional de Becas Bicentenario, fueron homologados a los montos del Programa Nacional de Becas Bicentenario teniendo en cuenta el año de cursado de sus respectivas carreras.

2. Programa Nacional de Becas Bicentenario para Carreras Científico-Técnicas

Objetivo General

El Programa Nacional de Becas Bicentenario está dirigido a incrementar el ingreso de jóvenes provenientes de hogares de bajos ingresos que estudien una carrera universitaria, tecnicatura o profesorado dependientes del INET/INFD considerada estratégica para el desarrollo económico y productivo del país, así como también, incentivar la permanencia y la finalización de los estudios de grado y tecnicaturas en este campo clave para el desarrollo.

Destinatarios del programa

1. Egresados de escuelas técnicas de gestión estatal.
2. Estudiantes egresados del nivel secundario común de gestión estatal que provengan de hogares de bajos ingresos.

En los dos casos, deberán haber finalizado el nivel secundario sin adeudar materias.

Dotación económica

Las becas significan la percepción de una subvención económica anual diferenciada según el año de cursado, pagadera en 10 cuotas. Se presenta el esquema de becas para el componente de carreras universitarias prioritarias y para el componente de tecnicaturas/profesorados.

A. Componente de carreras de grado prioritarias (Licenciaturas, ingenierías, profesorado universitarios)

Años de la Carrera /Monto anual

1° año de la carrera:	\$ 5.000
2° año de la carrera:	\$ 5.000
3° año de la carrera:	\$ 8.000
4° año de la carrera:	\$ 8.000
5° año de la carrera:	\$ 12.000

B. Componente de tecnicaturas científico-técnicas/ profesorado terciarios

Años de la Carrera /Monto anual

1° año de la carrera:	\$ 3.500
2° año de la carrera:	\$ 3.500
3° año de la carrera:	\$ 5.000

3. Programa Nacional de Becas para Carreras de Grado TICs

Objetivo General

El Programa Nacional de TICs (PNBTICS) está dirigido a promover e incrementar el ingreso de estudiantes en carreras de grado del área de las tecnologías de la información y las comunicaciones.

Destinatarios

1. Estudiantes universitarios que se encuentren cursando de manera presencial una carrera de grado TIC en una Universidad Nacional o Provincial o Instituto Universitario Nacional, y que hayan obtenido el beneficio en el año inmediatamente anterior.

- Licenciatura en Análisis de Sistemas
- Licenciatura en Sistemas de la Información
- Licenciatura en Sistemas
- Licenciatura en Ciencias de la Computación
- Licenciatura en Computación
- Licenciatura en Informática
- Ingeniería en Sistemas
- Ingeniería en Sistemas de Computación
- Ingeniería en Sistemas de Información
- Ingeniería en Sistemas
- Ingeniería en Informática
- Ingeniería en Computación
- Ingeniería Electrónica
- Ingeniería en Telecomunicaciones

Dotación económica

Las Becas se componen de un beneficio diferenciado según el año de cursado, según se detalla a continuación, pagaderos en 10 cuotas anuales:

Años de la Carrera /Monto anual

1° año de la carrera:	\$ 5.000
2° año de la carrera:	\$ 5.000
3° año de la carrera:	\$ 8.000
4° año de la carrera:	\$ 8.000
5° año de la carrera:	\$ 12.000

A continuación se presentan los principales datos del Programa

Cuadro 6.3.1 - Programa Nacional de Becas Universitarias.
Presupuesto por año¹. Período 2002-2011

Año Convocatoria	Presupuesto Total (\$)
2002	7.200.000
2003	7.200.000
2004	8.600.000
2005	12.000.000
2006	16.600.000
2007	25.000.000
2008	26.690.000
2009	32.880.000
2010	45.063.000
2011	56.136.000

Nota: (1) El aumento en el año 2009 del monto anual de la beca de \$2500 a \$3000, queda asociado a las cifras de los gráficos 6.3.1 y el 6.3.2: por un lado describe el incremento presupuestario señalado para este Programa particular respecto del año precedente; por otra parte explica la cantidad de becas otorgadas en el año 2009, respecto del año anterior

Fuente: PNBU

Cuadro 6.3.2 - Programa Nacional de Becas Universitarias.
Cantidad de becas por año de convocatoria. Período 2002 - 2011

Convocatoria/ Año	Cantidad de becas adjudicadas
6° Convocatoria. 2002	2.453
7° Convocatoria. 2003	1.709
8° Convocatoria. 2004	3.848
9° Convocatoria. 2005	7.279
10° Convocatoria. 2006	6.966
11° Convocatoria. 2007	10.077
12° Convocatoria. 2008	11.352
13° Convocatoria. 2009	10.960
14° Convocatoria. 2010	15.021
15° Convocatoria. 2011	18.712

Fuente: PNBU

Cuadro 6.3.3 - Programa Nacional de Becas Bicentenario.
Presupuesto por año. Año 2011

Año Convocatoria	Presupuesto Total (en \$)
2011	158.919.663

Fuente: PNBB

Cuadro 6.3.4 - Programa Nacional de Becas Bicentenario.
Cantidad de becas por componente. Año 2011

Componente	Cantidad de Becas
Total	29.224
Ingresantes	12.510
Renovantes	8.847
Ampliatoria Avanzados ¹	7.867

Nota:(1) Esta Convocatoria es sólo para alumnos que renuevan la beca, no hay nuevas becas.

Fuente: PNBB

Cuadro 6.3.5 - Programa Nacional de Becas TICs. Cantidad de becas por el año de cursada en el que se encuentran los alumnos. Año 2011

Año de cursada	Becas
Total	656
2°	32
3°	174
4°	252
5°	163
6°	35

Fuente: PNB TICs

Cuadro 6.3.6 - Programa Nacional de Becas TICs. Presupuesto destinado según año de cursada en el que se encuentran los alumnos. Año 2011

Año de cursada	Presupuesto (en \$)
Total	5.944.000
2°	160.000
3°	1.392.000
4°	2.016.000
5°	1.956.000
6°	420.000

Fuente: PNB TICs

Cuadro 6.3.7 - Programa Nacional de Becas Universitarias. Distribución de becas por Institución Universitaria. Año 2011

Institución	Cantidad de Becas	%
Total	18.712	100,0
Total Universidades	18.232	97,43
Arturo Jauretche ¹	23	0,12
Avellaneda ¹	205	1,10
Buenos Aires	767	4,10
Catamarca	358	1,91
Centro de la PBA	159	0,85
Chaco Austral	214	1,14
Chilecito	79	0,42
Comahue	406	2,17
Córdoba	569	3,04
Cuyo	262	1,40
Entre Ríos	279	1,49
Formosa	1.611	8,61
Gral. Sarmiento	45	0,24
Jujuy	847	4,53
La Matanza	149	0,80
La Pampa	223	1,19
La Plata	962	5,14
La Rioja	884	4,72
Lanús	97	0,52
Litoral	204	1,09
Lomas de Zamora	306	1,64
Luján	57	0,30
Mar del Plata	207	1,11
Misiones	1.362	7,28
Moreno ¹	136	0,73
Nordeste	1.783	9,53
Noroeste de la PBA	267	1,43
Patagonia Austral	3	0,02
Patagonia S. J. Bosco	30	0,16
Quilmes	74	0,40
Río Cuarto	62	0,33
Río Negro	79	0,42
Rosario	475	2,54
Salta	720	3,85
San Juan	449	2,40
San Luis	209	1,12
San Martín	14	0,07
Santiago del Estero	606	3,24
Sur	164	0,88
Tecnológica Nacional	15	0,08
Tres de Febrero	28	0,15
Tucumán	2.703	14,45
Villa María	140	0,75
Total Institutos Universitarios	89	0,48
Aeronáutico	29	0,15
Enseñanza Superior del Ejército	6	0,03
IUNA	40	0,21
Naval	0	0,00
Policia Federal Argentina	14	0,07
Total Universidad Provincial	391	2,09
Autónoma de Entre Ríos	391	2,09

Fuente: PNBU

Nota: (1) Universidades que tuvieron en 2011 su primer ciclo lectivo.

Cuadro 6.3.8 - Programa Nacional de Becas Universitarias.
Distribución de becas por provincia. Año 2011

Provincia	Cantidad de Becas	%
Total	18.712	100,00
Buenos Aires	2.769	14,8
Catamarca	475	2,5
Chaco	1.278	6,8
Chubut	43	0,2
Ciudad de Buenos Aires	268	1,4
Córdoba	876	4,7
Corrientes	819	4,4
Entre Ríos	793	4,2
Formosa	1.372	7,3
Jujuy	1.179	6,3
La Pampa	302	1,6
La Rioja	939	5,0
Mendoza	300	1,6
Misiones	1.620	8,7
Neuquén	211	1,1
Río Negro	431	2,3
Salta	699	3,7
San Juan	555	3,0
San Luis	227	1,2
Santa Cruz	14	0,1
Santa Fe	643	3,4
Santiago del Estero	605	3,2
Tierra del Fuego	8	0,0
Tucumán	2.286	12,2

Fuente: PNBU

Cuadro 6.3.9 - Programa Nacional de Becas Universitarias.
Distribución de becas según componente. Año 2011

Componente	Becas	%
Total	18.712	100,0
Ingresantes	6.043	32,3
Renovantes	6.607	35,3
Avanzados	6.062	32,4

Fuente: PNBU

Cuadro 6.3.10 - Programa Nacional de Becas Universitarias.
Cantidad de becas por subprograma. Año 2011

Subprograma	Cantidad
Total	148
Discapacitados	72
Indígenas	76

Fuente: PNBU

Cuadro 6.3.11 - Programa Nacional de Becas Universitarias.
Alumnos ingresantes. Distribución por género. Año 2011

Género	Alumnos ingresantes	%
Total	6.043	100,0
Femenino	4.508	74,6
Masculino	1.535	25,4

Fuente: PNBU

Cuadro 6.3.12 - Programa Nacional de Becas Universitarias.
Alumnos ingresantes. Distribución por edad. Año 2011

Edad	Alumnos ingresantes	%
Total	6.043	100,0
hasta 25	5.375	88,9
26 a 29	388	6,4
30 y más	280	4,6

Fuente: PNBU

Cuadro 6.3.13 - Programa Nacional de Becas Universitarias. Alumnos avanzados y renovantes. Distribución por género. Año 2011

Género	Total	%	Avanzados	%	Renovantes	%
Total	12.669	100,0	6.062	100,0	6.607	100,0
Femenino	9.229	72,8	4.504	74,3	4.725	71,5
Masculino	3.440	27,2	1.558	25,7	1.882	28,5

Fuente: PNB

Cuadro 6.3.14 - Programa Nacional de Becas Universitarias. Alumnos avanzados y renovantes. Distribución por edad. Año 2011

Edad	Total	%	Avanzados	%	Renovantes	%
Total	12.669	100,0	6.062	100,0	6.607	100,0
hasta 25	9.735	76,8	4.897	80,8	4.838	73,2
26 a 29	1.993	15,7	736	12,1	1.257	19,0
30 y más	941	7,4	429	7,1	512	7,7

Fuente: PNB

Cuadro 6.3.15 - Programa Nacional de Becas Universitarias. Alumnos ingresantes. Distribución por cantidad de integrantes del grupo familiar. Año 2011

Cantidad de integrantes del grupo familiar	Alumnos ingresantes	%
Total	6.043	100,0
Hasta 4	2.943	48,7
5 a 7	2.557	42,3
8 y más	543	9,0

Fuente: PNB

Cuadro 6.3.16 - Programa Nacional de Becas Universitarias. Alumnos avanzados y renovantes. Distribución por cantidad de integrantes del grupo familiar. Año 2011

Cantidad de integrantes del grupo familiar	Total	%	Alumnos Avanzados	%	Alumnos Renovantes	%
Total	12.669	100,0	6.062	100,0	6.607	100,0
Hasta 4	7.084	55,9	3.409	56,2	3.675	55,6
5 a 7	4.986	39,4	2.343	38,7	2.643	40,0
8 y más	599	4,7	310	5,1	289	4,4

Fuente: PNB

Cuadro 6.3.17 · Programa Nacional de Becas Bicentenario. Distribución de becas por nivel. Año 2011

Nivel	Becas	%
Total	29.224	100,0
Universitario	20.053	68,62
No Universitario	9.171	31,38

Fuente: PNBB

Gráfico 6.3.1 · Distribución de Becas Bicentenario por nivel. Año 2011

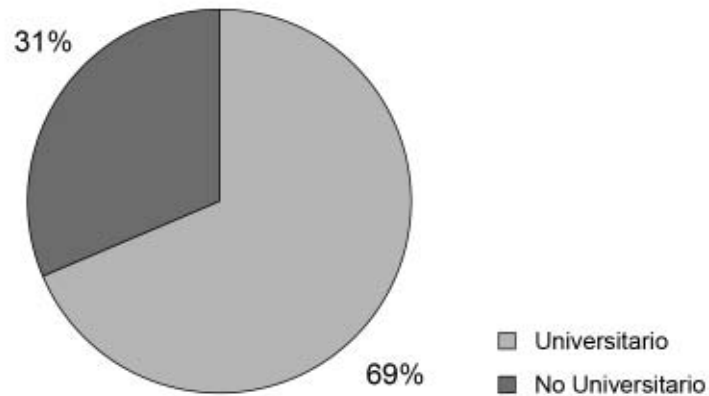

Fuente: PNBB

Cuadro 6.3.18 · Programa Nacional de Becas Bicentenario. Distribución de Becas por Institución Universitaria. Año 2011

Institución	Becas	%	Institución	Becas	%
Total	20.053	100,0	Noroeste de la PBA	300	1,5
Universidades	19.840	98,9	Patagonia Austral	21	0,1
Arturo Jauretche ¹	95	0,5	Patagonia S. J. Bosco	40	0,2
Avellaneda ¹	8	0,0	Quilmes	110	0,5
Buenos Aires	563	2,8	Río Cuarto	257	1,3
Catamarca	393	2,0	Río Negro	76	0,4
Centro de la PBA	302	1,5	Rosario	328	1,6
Chaco Austral	448	2,2	Salta	1.026	5,1
Chilecito	77	0,4	San Juan	910	4,5
Comahue	323	1,6	San Luis	366	1,8
Córdoba	498	2,5	San Martín	71	0,4
Cuyo	482	2,4	Santiago del Estero	472	2,4
Entre Ríos	292	1,5	Sur	367	1,8
Formosa	937	4,7	Tecnológica Nacional	4.246	21,2
Gral. Sarmiento	198	1,0	Tres de Febrero	31	0,2
Jujuy	715	3,6	Tucumán	1.207	6,0
La Matanza	55	0,3	Villa María	73	0,4
La Pampa	382	1,9	Institutos Universitarios	27	0,1
La Plata	687	3,4	Aeronáutico	12	0,1
La Rioja	414	2,1	Enseñanza Superior del Ejército	9	0,0
Lanús	61	0,3	IUNA	0	0,0
Litoral	290	1,4	Naval	6	0,0
Lomas de Zamora	190	0,9	Policía Federal Argentina	0	0,0
Luján	127	0,6	Universidad Provincial	186	0,9
Mar del Plata	249	1,2	Autónoma de Entre Ríos	186	0,9
Misiones	957	4,8			
Moreno ¹	39	0,2			
Nordeste	1.157	5,8			

Nota: (1) Universidades que tuvieron en 2011 su primer ciclo lectivo.

Fuente: PNBB

Cuadro 6.3.19 - Programa Nacional de Becas Bicentenario. Distribución de becas por provincia. Año 2011

Provincia	Becas	%
Total	29.224	100,0
Buenos Aires	5.036	17,2
Catamarca	743	2,5
Chaco	1.572	5,4
Chubut	159	0,5
Ciudad de Buenos Aires	314	1,1
Córdoba	1.541	5,3
Corrientes	1.672	5,7
Entre Ríos	1.300	4,4
Formosa	1.654	5,7
Jujuy	1.387	4,7
La Pampa	395	1,4
La Rioja	875	3,0
Mendoza	2.094	7,2
Misiones	1.130	3,9
Neuquén	317	1,1
Río Negro	419	1,4
Salta	1.627	5,6
San Juan	995	3,4
San Luis	398	1,4
Santa Cruz	51	0,2
Santa Fe	1.481	5,1
Santiago del Estero	970	3,3
Tierra del Fuego	83	0,3
Tucumán	3.011	10,3

Fuente: PNBB

Cuadro 6.3.20 - Programa Nacional de Becas Bicentenario. Alumnos ingresantes. Distribución por género. Año 2011

Género	Alumnos Ingresantes	%
Total	12.510	100,0
Femenino	5.933	47,4
Masculino	6.577	52,6

Fuente: PNBB

Cuadro 6.3.21 - Programa Nacional de Becas Bicentenario. Alumnos ingresantes. Distribución por edad. Año 2011

Edad	Alumnos Ingresantes	%
Total	12.510	100,0
hasta 25	11.289	90,2
26 a 29	1.221	9,8
30 y más	0	0,0

Fuente: PNBB

Gráfico 6.3.2 · PNBB. Alumnos Ingresantes. Distribución por género. Año 2011

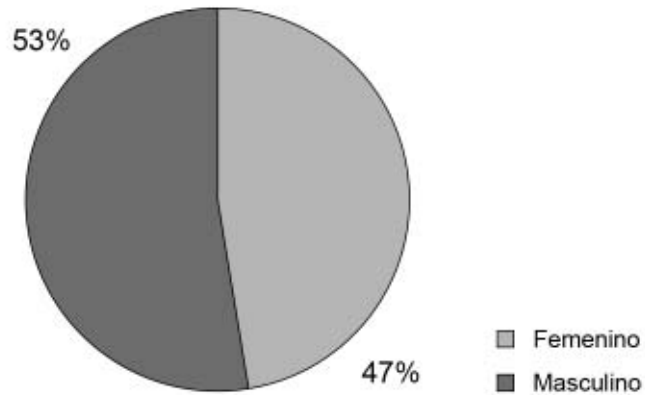

Fuente: PNBB

Cuadro 6.3.23 · Programa Nacional de Becas Bicentenario. Alumnos avanzados. Distribución por edad. Año 2011

Edad	Alumnos Avanzados	%
Total	8.847	100,0
hasta 25	7.709	92,8
26 a 29	988	6,6
30 y más	150	0,6

Fuente: PNBB

Cuadro 6.3.22 · Programa Nacional de Becas Bicentenario. Alumnos avanzados. Distribución por género. Año 2011

Género	Alumnos Avanzados	%
Total	8.847	100,0
Femenino	4.572	51,7
Masculino	4.275	48,3

Fuente: PNBB

Gráfico 6.3.3 · PNBB Alumnos Avanzados. Distribución por género. Año 2011

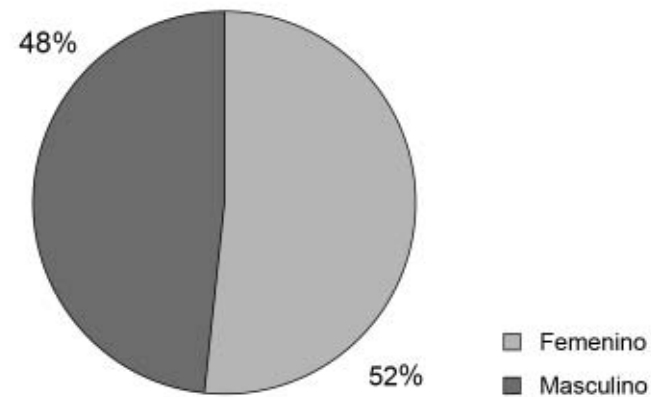

Fuente: PNBB

Cuadro 6.3.24 · Programa Nacional de Becas Bicentenario. Alumnos ingresantes. Distribución por cantidad de integrantes del grupo familiar. Año 2011

Cantidad de integrantes del grupo familiar	Alumnos Ingresantes	%
Total	12.510	100,0
Hasta 4	5.989	47,9
5 a 7	5.454	43,6
8 y más	1.067	8,5

Fuente: PNBB

Cuadro 6.3.25 · Programa Nacional de Becas Bicentenario. Alumnos avanzados. Distribución por cantidad de integrantes del grupo familiar. Año 2011

Cantidad de integrantes del grupo familiar	Alumnos Avanzados	%
Total	8.847	100,0
Hasta 4	4.745	53,6
5 a 7	3.727	42,1
8 y más	375	4,2

Fuente: PNBB

Cuadro 6.3.26 · Programa Nacional de Becas TICs. Distribución de becas por Institución Universitaria. Año 2011

Institución	Becas	%
Total	656	100,0
Universidades	631	96,2
Buenos Aires	8	1,2
Catamarca	5	0,8
Centro de la PBA	20	3,0
Chaco Austral	0	0,0
Chilecito	2	0,3
Comahue	7	1,1
Córdoba	13	2,0
Entre Ríos	9	1,4
Jujuy	6	0,9
La Matanza	27	4,1
La Pampa	3	0,5
La Plata	13	2,0
La Rioja	10	1,5
Lanús	1	0,2
Litoral	9	1,4
Lomas de Zamora	0	0,0
Luján	3	0,5
Mar del Plata	8	1,2
Misiones	32	4,9
Nordeste	20	3,0
Noroeste de la PBA	11	1,7
Patagonia Austral	0	0,0
Patagonia S. J. Bosco	0	0,0
Río Cuarto	12	1,8
Río Negro	0	0,0
Rosario	17	2,6
Salta	14	2,1
San Juan	25	3,8
San Luis	15	2,3
San Martín	1	0,2
Santiago del Estero	23	3,5
Sur	19	2,9
Tecnológica	231	35,2
Tres de Febrero	1	0,2
Tucumán	66	10,1
Villa María	0	0,0

Institución	Becas	%
Institutos Univesitarios	16	2,4
Aeronáutico	13	2,0
Enseñanza Superior del Ejército	3	0,5
Naval	0	0,0
Universidad Provincial	9	1,4
Autónoma de Entre Ríos	9	1,4

Fuente: PNB TICs



ANUARIO 2011
Estadísticas Universitarias

Sección 6.4

Programa de Incentivos a los Docentes Investigadores

6.4. Programa de Incentivos a los Docentes Investigadores

Coordinación: María Cristina Palacios

Coordinación Técnica: Adrián Alonso, María Agustina Gimeno

Equipo Técnico / Administrativo: Alejandra Aguilar, Juan Ignacio Alari Solé, Mónica Cabrero, José Manuel Fernández, Carolina Morsetti, Andrés Zotelo, Jorge Zotelo.

Ubicación física: Pacheco de Melo 1826 - 2º Piso, Oficinas 5 y 6, Ciudad Autónoma de Buenos Aires. (C1126AAB)

El Programa ha sido aplicado en todas las universidades nacionales durante 19 años sin interrupción, hasta 2012 inclusive.

Objetivo

Promover en las universidades nacionales las tareas de investigación y desarrollo integradas a la docencia, contribuyendo a la transferencia de los resultados.

Logros

1. Categorización

La obtención de una categoría del Programa de Incentivos significa el reconocimiento académico de los pares evaluadores, lo que se reflejó en las Convocatorias de Categorización de 2009 y 2011 a las que se presentaron un total de 36.262 solicitantes, superando en un 54% a los de 2004.

Los resultados de la convocatoria 2009 tienen un impacto positivo en el sistema de investigación, ya que el 57 % de los solicitantes con categoría anterior aumentó su categoría y un 67% de los mismos accedió a las categorías I, II y III. Debe destacarse también, que el 87% de los nuevos solicitantes obtuvieron categorías IV y V, contribuyendo a reforzar la base de la pirámide de investigación de las universidades.

Por otra parte, debe señalarse que el 83 % de los nuevos aspirantes de la convocatoria 2011, solicitaron categorías IV y V.

Actualmente, el Programa de Incentivos registra un total de 38.618 docentes investigadores categorizados.

2. La actividad de investigación

En el Programa se desarrollan 7.628 proyectos de investigación con un promedio de 5 participantes por proyecto, por los que cobran el incentivo 23.155 docentes investigadores de todas las áreas del conocimiento, con mayor participación de las ciencias naturales y exactas y de sociales.

La mayor parte de la capacidad de generación de conocimientos se concentra en el sistema universitario nacional en general, y en el Programa de Incentivos en particular.

El 25 % de los docentes investigadores que participan en el Programa de Incentivos también son integrantes del CONICET.

Nota: Las estadísticas mencionadas corresponden al pago de la segunda cuota de incentivos 2010.

3. Impacto del programa.

- El 57% de los docentes investigadores categorizados en el Programa de Incentivos aumentó su categoría en la convocatoria 2009.
- La estructura de investigación presenta un 47% de docentes con formación inicial, 30% en formación superior y un núcleo de investigadores formados del 23%.
- Se consolida el sistema de evaluación homogénea de los investigadores y proyectos y de información de las actividades de investigación del sistema universitario nacional.
- El número de docentes investigadores que cobraron el incentivo en 2010 se incrementó en un 21 % respecto al año anterior.

A continuación se presentan los principales datos del programa.

Cuadro 6.4.1 - Evolución del número total de docentes investigadores que perciben el incentivo, según Universidad. Universidades Nacionales. Período 2001 - 2010

Institución	2001	%	2002	%	2003	%	2004	%	2005	%	2006	%	2007	%	2008	%	2009	%	2010	%
Total de las Instituciones	19.507	100,0	18.142	100,0	16.662	100,0	16.545	100,0	19.778	100,0	19.974	100,0	19.846	100,0	19.614	100,0	19.187	100,0	23.155	100,0
Total Universidades Nacionales	19.507	100,0	18.142	100,0	16.662	100,0	16.545	100,0	19.752	99,9	19.949	99,9	19.805	99,8	19.579	99,8	19.142	99,8	23.069	99,6
Buenos Aires	3.230	16,5	3.115	17,2	2.592	15,6	2.453	14,8	3.005	15,2	2.963	14,9	2.835	14,3	2.731	13,9	2.666	13,9	3.405	14,7
Catamarca	303	1,6	293	1,6	273	1,6	228	1,4	298	1,5	316	1,6	324	1,6	328	1,7	325	1,7	342	1,5
Centro de la PBA	517	2,7	490	2,7	469	2,8	455	2,8	515	2,6	524	2,6	509	2,6	501	2,6	497	2,6	641	2,8
Chaco Austral	-	-	-	-	-	-	-	-	-	-	-	-	-	-	-	-	-	-	51	0,2
Chilecito	-	-	-	-	-	-	-	-	-	-	-	-	-	-	-	-	-	-	15	0,1
Comahue	541	2,8	481	2,7	490	2,9	476	2,9	599	3,0	587	2,9	606	3,1	583	3,0	558	2,9	698	3,0
Córdoba	1.643	8,4	1.477	8,1	1.356	8,1	1.382	8,4	1.674	8,5	1.739	8,7	1.698	8,6	1.695	8,6	1.654	8,6	2.008	8,7
Cuyo	808	4,1	741	4,1	743	4,5	689	4,2	897	4,5	900	4,5	900	4,5	876	4,5	854	4,5	811	3,5
Entre Ríos	198	1,0	139	0,8	156	0,9	150	0,9	214	1,1	179	0,9	167	0,8	168	0,9	159	0,8	165	0,7
Formosa	56	0,3	38	0,2	42	0,3	34	0,2	40	0,2	61	0,3	71	0,4	68	0,3	72	0,4	87	0,4
Gral. San Martín	102	0,5	94	0,5	79	0,5	82	0,5	120	0,6	128	0,6	128	0,6	139	0,7	125	0,7	151	0,7
Gral. Sarmiento	52	0,3	55	0,3	62	0,4	64	0,4	107	0,5	109	0,5	95	0,5	114	0,6	120	0,6	114	0,5
Jujuy	203	1,0	185	1,0	172	1,0	181	1,1	208	1,1	204	1,0	209	1,1	211	1,1	205	1,1	275	1,2
La Matanza	187	1,0	155	0,9	149	0,9	148	0,9	165	0,8	169	0,8	174	0,9	157	0,8	142	0,7	188	0,8
La Pampa	249	1,3	212	1,2	204	1,2	216	1,3	248	1,3	267	1,3	262	1,3	242	1,2	237	1,2	290	1,3
La Plata	2.041	10,4	1.999	11,0	1.639	9,8	1.653	10,0	1.831	9,3	1.909	9,6	1.941	9,8	1.920	9,8	1.900	9,9	2.478	10,7
La Rioja	69	0,4	52	0,3	42	0,3	37	0,2	46	0,2	38	0,2	55	0,3	35	0,2	78	0,4	247	1,1
Lanús	24	0,1	26	0,1	28	0,2	26	0,2	36	0,2	37	0,2	38	0,2	43	0,2	44	0,2	78	0,3
Litoral	849	4,4	814	4,5	651	3,9	692	4,2	815	4,1	828	4,2	807	4,1	829	4,2	775	4,0	936	4,0
Lomas de Zamora	44	0,2	45	0,2	42	0,3	42	0,3	54	0,3	64	0,3	64	0,3	65	0,3	71	0,4	103	0,4
Luján	179	0,9	171	0,9	152	0,9	154	0,9	170	0,9	172	0,9	173	0,9	176	0,9	169	0,9	199	0,9
Mar del Plata	837	4,3	762	4,2	717	4,3	712	4,3	814	4,1	786	3,9	808	4,1	784	4,0	779	4,1	893	3,9
Misiones	263	1,3	249	1,4	192	1,2	241	1,5	290	1,5	310	1,6	292	1,5	302	1,5	276	1,4	325	1,4
Nordeste	278	1,4	255	1,4	267	1,6	264	1,6	384	1,9	398	2,0	389	2,0	400	2,0	374	1,9	524	2,3
Noroeste de la PBA	-	-	-	-	-	-	-	-	-	-	-	-	-	-	-	-	-	-	26	0,1
Patagonia Austral	109	0,6	77	0,4	87	0,5	82	0,5	97	0,5	99	0,5	90	0,5	98	0,5	95	0,5	141	0,6
Patagonia S. J. Bosco	212	1,1	162	0,9	151	0,9	160	1,0	183	0,9	200	1,0	192	1,0	191	1,0	171	0,9	228	1,0
Quilmes	109	0,6	88	0,5	84	0,5	93	0,6	137	0,7	138	0,7	141	0,7	147	0,7	148	0,8	203	0,9
Río Cuarto	779	4,0	749	4,1	730	4,4	736	4,4	856	4,3	848	4,3	833	4,2	834	4,3	802	4,2	776	3,4
Río Negro	-	-	-	-	-	-	-	-	-	-	-	-	-	-	-	-	26	0,1	72	0,3
Rosario	1.286	6,6	1.202	6,6	1.020	6,1	1.040	6,3	1.230	6,2	1.220	6,1	1.221	6,2	1.211	6,2	1.160	6,0	1.370	5,9
Salta	473	2,4	412	2,3	426	2,6	433	2,6	462	2,3	428	2,1	432	2,2	413	2,1	385	2,0	460	2,0
San Juan	782	4,0	701	3,9	710	4,3	692	4,2	795	4,0	787	3,9	802	4,0	796	4,1	788	4,1	805	3,5
San Luís	645	3,3	619	3,4	631	3,8	616	3,7	719	3,6	707	3,5	697	3,5	684	3,5	678	3,5	811	3,5
Santiago del Estero1	244	1,3	217	1,2	226	1,4	245	1,5	201	1,0	289	1,4	285	1,4	275	1,4	268	1,4
Sur	654	3,4	617	3,4	620	3,7	609	3,7	695	3,5	679	3,4	675	3,4	661	3,4	628	3,3	844	3,6
Tecnológica Nacional	276	1,4	242	1,3	199	1,2	208	1,3	282	1,4	320	1,6	360	1,8	388	2,0	416	2,2	494	2,1
Tres de Febrero	-	-	-	-	-	-	1	0,0	13	0,1	12	0,1	14	0,1	16	0,1	24	0,1	36	0,2
Tucumán	1.219	6,2	1.181	6,5	1.203	7,2	1.192	7,2	1.469	7,4	1.447	7,3	1.436	7,2	1.412	7,2	1.382	7,2	1.688	7,3
Villa María	46	0,2	27	0,1	58	0,3	59	0,4	83	0,4	87	0,4	82	0,4	86	0,4	91	0,5	91	0,4
Instituto Universitario	-	-	-	-	-	-	-	-	26	0,1	25	0,1	41	0,2	35	0,2	45	0,2	86	0,4
IUNA	-	-	-	-	-	-	-	-	26	0,1	25	0,1	41	0,2	35	0,2	45	0,2	86	0,4

Nota: (1) Para el año 2010, a la fecha, solo se cuenta con información parcial de 198 solicitantes del incentivo.

Fuente: Programa de Incentivos - SPU

Gráfico 6.4.1 - Evolución del número total de docentes investigadores que perciben el incentivo. Periodo 1994 - 2011¹

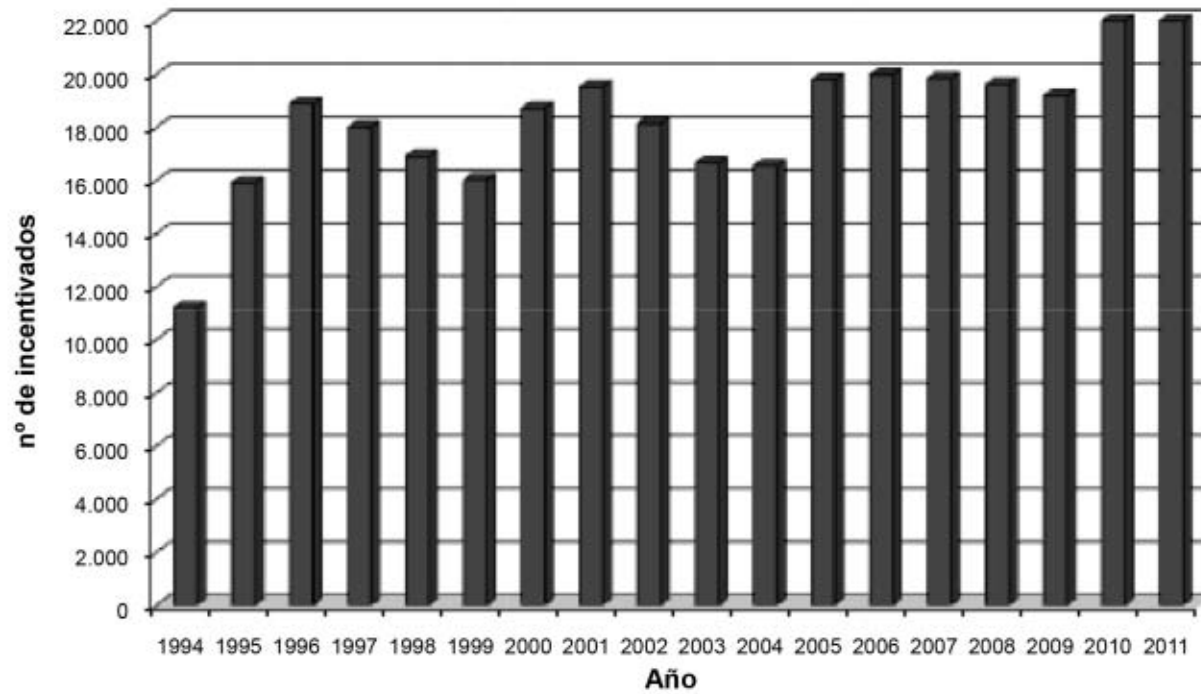

Nota: (1) Datos provisorios para el año 2011
 Fuente: Programa de Incentivos - SPU

Cuadro 6.4.2 - Número de docentes investigadores que perciben el incentivo, clasificados por dedicación docente, según Universidad. Universidades Nacionales. Período 2007-2010

Institución	Año 2007				Año 2008				Año 2009				Año 2010			
	Total	Exclusiva	Semi-exclusiva	Simple	Total	Exclusiva	Semi-exclusiva	Simple	Total	Exclusiva	Semi-exclusiva	Simple	Total	Exclusiva	Semi-exclusiva	Simple
Total de las Instituciones	19.846	11.885	5.928	2.033	19.614	11.976	5.642	1.996	19.187	11.966	5.353	1.868	23.155	14.702	6.736	1.717
Universidades Nacionales	19.805	11.883	5.907	2.015	19.579	11.975	5.614	1.990	19.142	11.964	5.322	1.856	23.069	14.690	6.673	1.706
Buenos Aires	2.835	1.584	676	575	2.731	1.572	643	516	2.666	1.531	636	499	3.405	2.153	824	428
Catamarca	324	219	79	26	328	216	77	35	325	219	101	5	342	243	89	10
Centro de la PBA	509	366	109	34	501	370	94	37	497	428	68	1	641	539	102	0
Chaco Austral	-	-	-	-	-	-	-	-	-	-	-	-	51	33	6	12
Chilecito	-	-	-	-	-	-	-	-	-	-	-	-	15	13	1	1
Comahue	606	450	127	29	583	427	128	28	558	410	119	29	698	454	216	28
Córdoba	1.698	917	616	165	1.695	928	602	165	1.654	908	586	160	2.008	1.098	792	118
Cuyo	900	291	434	175	876	372	353	151	854	346	338	170	811	502	281	28
Entre Ríos	167	96	61	10	168	91	66	11	159	83	65	11	165	89	70	6
Formosa	71	27	41	3	68	26	38	4	72	28	40	4	87	45	42	0
Gral. San Martín	128	23	41	64	139	34	42	63	125	45	29	51	151	122	13	16
Gral. Sarmiento	95	81	14	0	114	95	18	1	120	103	17	0	114	95	15	4
Jujuy	209	111	84	14	211	107	87	17	205	108	83	14	275	154	99	22
La Matanza	174	107	67	0	157	97	60	0	142	93	49	0	188	126	62	0
La Pampa	262	155	92	15	242	148	76	18	237	144	75	18	290	174	111	5
La Plata	1.941	906	668	367	1.920	961	584	375	1.900	974	563	363	2.478	1.461	633	384
La Rioja	55	17	36	2	35	13	22	0	78	16	58	4	247	24	222	1
Lanús	38	7	30	1	43	6	37	0	44	4	39	1	78	12	64	2
Litoral	807	537	226	44	829	484	232	113	775	469	197	109	936	589	231	116
Lomas de Zamora	64	38	15	11	65	37	16	12	71	43	16	12	103	67	27	9
Luján	173	107	49	17	176	114	49	13	169	115	47	7	199	120	58	21
Mar del Plata	808	515	199	94	784	498	201	85	779	497	197	85	893	608	204	81
Misiones	292	172	112	8	302	184	109	9	276	172	97	7	325	167	151	7
Nordeste	389	326	22	41	400	344	16	40	374	323	14	37	524	444	53	27
Noroeste de PBA	-	-	-	-	-	-	-	-	-	-	-	-	26	0	8	18
Patagonia Austral	90	76	13	1	98	75	22	1	95	74	18	3	141	101	40	0
Patagonia S. J. Bosco	192	82	85	25	191	92	76	23	171	89	63	19	228	133	86	9
Quilmes	141	113	11	17	147	120	13	14	148	128	10	10	203	157	14	32
Río Cuarto	833	597	208	28	834	594	227	13	802	612	184	6	776	607	166	3
Río Negro	-	-	-	-	-	-	-	-	26	14	3	9	72	56	10	6
Rosario	1.221	598	534	89	1.211	591	535	85	1.160	581	496	83	1.370	690	564	116
Salta	432	314	103	15	413	307	91	15	385	298	78	9	460	352	108	0
San Juan	802	516	266	20	796	525	252	19	788	526	242	20	805	556	249	0
San Luis	697	542	152	3	684	555	125	4	678	558	117	3	811	630	161	20
Santiago del Estero	285	227	55	3	275	220	50	5	268	220	46	2
Sur	675	540	84	51	661	528	87	46	628	532	66	30	844	642	115	87
Tecnológica Nacional	360	231	87	42	388	261	83	44	416	291	81	44	494	329	124	41
Tres de Febrero	14	8	6	0	16	10	6	0	24	8	11	5	36	20	16	0
Tucumán	1.436	946	466	24	1.412	934	455	23	1.382	935	425	22	1.688	1.044	596	48
Villa María	82	41	39	2	86	39	42	5	91	39	48	4	91	41	50	0
Instituto Universitario	41	2	21	18	35	1	28	6	45	2	31	12	86	12	63	11
IUNA	41	2	21	18	35	1	28	6	45	2	31	12	86	12	63	11

Fuente: Programa de Incentivos - SPU

Cuadro 6.4.3 - Distribución porcentual del número de docentes investigadores que perciben el incentivo, clasificada por dedicación docente, según Universidad. Universidades Nacionales. Año 2010

Institución	Total	%	Dedicación Docente					
			Exclusiva	%	Semiexclusiva	%	Simple	%
Total de las instituciones	23.155	100,0	14.702	63,5	6.736	29,1	1.717	7,4
Universidades Nacionales	23.069	100,0	14.690	63,7	6.673	28,9	1.706	7,4
Buenos Aires	3.405	100,0	2.153	63,2	824	24,2	428	12,6
Catamarca	342	100,0	243	71,1	89	26,0	10	2,9
Centro de la PBA	641	100,0	539	84,1	102	15,9	0	0,0
Chaco Austral	51	100,0	33	64,7	6	11,8	12	23,5
Chilecito	15	100,0	13	86,7	1	6,7	1	6,7
Comahue	698	100,0	454	65,0	216	30,9	28	4,0
Córdoba	2.008	100,0	1.098	54,7	792	39,4	118	5,9
Cuyo	811	100,0	502	61,9	281	34,6	28	3,5
Entre Ríos	165	100,0	89	53,9	70	42,4	6	3,6
Formosa	87	100,0	45	51,7	42	48,3	0	0,0
Gral. San Martín	151	100,0	122	80,8	13	8,6	16	10,6
Gral. Sarmiento	114	100,0	95	83,3	15	13,2	4	3,5
Jujuy	275	100,0	154	56,0	99	36,0	22	8,0
La Matanza	188	100,0	126	67,0	62	33,0	0	0,0
La Pampa	290	100,0	174	60,0	111	38,3	5	1,7
La Plata	2.478	100,0	1.461	59,0	633	25,5	384	15,5
La Rioja	247	100,0	24	9,7	222	89,9	1	0,4
Lanús	78	100,0	12	15,4	64	82,1	2	2,6
Litoral	936	100,0	589	62,9	231	24,7	116	12,4
Lomas de Zamora	103	100,0	67	65,0	27	26,2	9	8,7
Luján	199	100,0	120	60,3	58	29,1	21	10,6
Mar del Plata	893	100,0	608	68,1	204	22,8	81	9,1
Misiones	325	100,0	167	51,4	151	46,5	7	2,2
Nordeste	524	100,0	444	84,7	53	10,1	27	5,2
Noroeste de la PBA	26	100,0	0	0	8	30,8	18	69,2
Patagonia Austral	141	100,0	101	71,6	40	28,4	0	0,0
Patagonia S. J. Bosco	228	100,0	133	58,3	86	37,7	9	3,9
Quilmes	203	100,0	157	77,3	14	6,9	32	15,8
Río Cuarto	776	100,0	607	78,2	166	21,4	3	0,4
Río Negro	72	100,0	56	77,8	10	13,9	6	8,3
Rosario	1.370	100,0	690	50,4	564	41,2	116	8,5
Salta	460	100,0	352	76,5	108	23,5	0	0,0
San Juan	805	100,0	556	69,1	249	30,9	0	0,0
San Luis	811	100,0	630	77,7	161	19,9	20	2,5
Santiago del Estero
Sur	844	100,0	642	76,1	115	13,6	87	10,3
Tecnológica Nacional	494	100,0	329	66,6	124	25,1	41	8,3
Tres de Febrero	36	100,0	20	55,6	16	44,4	0	0,0
Tucumán	1.688	100,0	1.044	61,8	596	35,3	48	2,8
Villa María	91	100,0	41	45,1	50	54,9	0	0,0
Instituto Universitario	86	100,0	12	14,0	63	73,2	11	12,8
IUNA	86	100,0	12	14,0	63	73,2	11	12,8

Fuente: Programa de Incentivos - SPU

Cuadro 6.4.4 - Distribución Porcentual del Número de Docentes Investigadores que perciben el incentivo, clasificados por categoría de investigación, según Universidad. Universidades Nacionales. Año 2010

Institución	Total	Categoría de Investigación									
		I	%	II	%	III	%	IV	%	V	%
Total de las Instituciones	23.155	2.217	9,6	3.025	13,1	7.018	30,3	5.541	23,9	5.354	23,1
Universidades Nacionales	23.069	2.212	9,6	3.016	13,1	6.986	30,3	5.513	23,9	5.342	23,1
Buenos Aires	3.405	591	17,4	565	16,6	1.004	29,5	648	19,0	597	17,5
Catamarca	342	4	1,2	22	6,4	95	27,8	94	27,5	127	37,1
Centro de la PBA	641	46	7,2	84	13,1	218	34,0	164	25,6	129	20,1
Chaco Austral	51	1	2	4	8	11	22	11	22	24	47
Chilecito	15	2	13	2	13	4	27	3	20	4	27
Comahue	698	41	5,9	87	12,5	249	35,7	169	24,2	152	21,8
Córdoba	2.008	211	10,5	251	12,5	522	26,0	465	23,2	559	27,8
Cuyo	811	86	10,6	118	14,5	259	31,9	171	21,1	177	21,8
Entre Ríos	165	9	5,5	27	16,4	62	37,6	40	24,2	27	16,4
Formosa	87			6	6,9	25	28,7	26	29,9	30	34,5
Gral. San Martín	151	21	13,9	26	17,2	53	35,1	23	15,2	28	18,5
Gral. Sarmiento	114	8	7,0	14	12,3	41	36,0	21	18,4	30	26,3
Jujuy	275	9	3,3	35	12,7	71	25,8	68	24,7	92	33,5
La Matanza	188	6	3,2	10	5,3	30	16,0	40	21,3	102	54,3
La Pampa	290	8	2,8	35	12,1	112	38,6	89	30,7	46	15,9
La Plata	2.478	297	12,0	302	12,2	670	27,0	569	23,0	640	25,8
La Rioja	247	1	0,4	2	0,8	15	6,1	41	16,6	188	76,1
Lanús	78	3	3,8	2	2,6	30	38,5	20	25,6	23	29,5
Litoral	936	112	12,0	126	13,5	327	34,9	213	22,8	158	16,9
Lomas de Zamora	103	1	1,0	21	20,4	29	28,2	18	17,5	34	33,0
Luján	199	13	6,5	24	12,1	64	32,2	49	24,6	49	24,6
Mar del Plata	893	105	11,8	144	16,1	303	33,9	201	22,5	140	15,7
Misiones	325	16	4,9	48	14,8	105	32,3	77	23,7	79	24,3
Nordeste	524	36	6,9	94	17,9	169	32,3	130	24,8	95	18,1
Noroeste de la PBA	26	3	12	2	8	7	27	5	19	9	35
Patagonia Austral	141	3	2,1	14	9,9	50	35,5	42	29,8	32	22,7
Patagonia S. J. Bosco	228	13	5,7	26	11,4	80	35,1	54	23,7	55	24,1
Quilmes	203	28	13,8	33	16,3	66	32,5	34	16,7	42	20,7
Río Cuarto	776	31	4,0	99	12,8	249	32,1	244	31,4	153	19,7
Río Negro	72	8	11	6	8	29	40	16	22	13	18
Rosario	1.370	95	6,9	148	10,8	406	29,6	342	25,0	379	27,7
Salta	460	20	4,3	62	13,5	153	33,3	123	26,7	102	22,2
San Juan	805	38	4,7	109	13,5	254	31,6	242	30,1	162	20,1
San Luís	811	60	7,4	82	10,1	245	30,2	231	28,5	193	23,8
Santiago del Estero
Sur	844	117	13,9	100	11,8	257	30,5	190	22,5	180	21,3
Tecnológica Nacional	494	39	7,9	61	12,3	157	31,8	131	26,5	106	21,5
Tres de Febrero	36	3	8,3	5	13,9	10	27,8	9	25,0	9	25,0
Tucumán	1.688	124	7,3	217	12,9	539	31,9	474	28,1	334	19,8
Villa María	91	3	3,3	3	3,3	16	17,6	26	28,6	43	47,3
Instituto Universitario	86	5	5,8	9	10,5	32	37,2	28	32,6	12	14,0
IUNA	86	5	5,8	9	10,5	32	37,2	28	32,6	12	14,0

Fuente: Programa de Incentivos - SPU

Cuadro 6.4.5 - Número total de docentes investigadores que perciben el incentivo clasificados por categoría de investigación y dedicación a la docencia, según Universidad. Universidades Nacionales. Año 2010

Institución	Total	Categoría y Dedicación																				
		I				II				III				IV				V				
		Total	Exclusiva	Semi-exclusiva	Simple	Total	Exclusiva	Semi-exclusiva	Simple	Total	Exclusiva	Semi-exclusiva	Simple	Total	Exclusiva	Semi-exclusiva	Simple	Total	Exclusiva	Semi-exclusiva	Simple	
Total de las Instituciones	23.155	2.217	2.026	152	39	3.025	2.590	374	61	7.018	5.328	1.500	190	5.541	3.064	2.060	417	5.354	1.694	2.650	1.010	
Universidades Nacionales	23.069	2.212	2.025	151	36	3.016	2.590	365	61	6.986	5.322	1.479	185	5.513	3.060	2.038	415	5.342	1.693	2.640	1.009	
Buenos Aires	3.405	591	531	54	6	565	457	104	4	1.004	728	245	31	648	297	219	132	597	140	202	255	
Catamarca	342	4	3	1	0	22	19	3	0	95	82	12	1	94	71	19	4	127	68	54	5	
Centro de la PBA	641	46	41	5	0	84	81	3	0	218	194	24	0	164	131	33	0	129	92	37	0	
Chaco Austral	51	1	1	0	0	4	4	0	0	11	9	1	1	11	10	1	0	24	9	4	11	
Chilecito	15	2	2	0	0	2	2	0	0	4	3	1	0	3	3	0	0	4	3	0	1	
Comahue	698	41	40	1	0	87	76	10	1	249	210	38	1	169	100	64	5	152	28	103	21	
Córdoba	2.008	211	196	14	1	251	204	44	3	522	354	160	8	465	212	224	29	559	132	350	77	
Cuyo	811	86	73	10	3	118	103	11	4	259	176	78	5	171	89	78	4	177	61	104	12	
Entre Ríos	165	9	8	1	0	27	20	6	1	62	43	16	3	40	12	26	2	27	6	21	0	
Formosa	87	0	0	0	0	6	6	0	0	25	20	5	0	26	12	14	0	30	7	23	0	
Gral. San Martín	151	21	19	2	0	26	24	1	1	53	46	5	2	23	16	4	3	28	17	1	10	
Gral. Sarmiento	114	8	8	0	0	14	11	2	1	41	35	5	1	21	18	1	2	30	23	7	0	
Jujuy	275	9	7	2	0	35	29	4	2	71	48	15	8	68	42	23	3	92	28	55	9	
La Matanza	188	6	2	4	0	10	5	5	0	30	24	6	0	40	24	16	0	102	71	31	0	
La Pampa	290	8	8	0	0	35	30	4	1	112	87	23	2	89	35	53	1	46	14	31	1	
La Plata	2.478	297	281	12	4	302	259	26	17	670	494	149	27	569	282	200	87	640	145	246	249	
La Rioja	247	1	0	1	0	2	1	1	0	15	6	9	0	41	4	37	0	188	13	174	1	
Lanús	78	3	1	2	0	2	0	2	0	30	2	26	2	20	3	17	0	23	6	17	0	
Litoral	936	112	104	4	4	126	106	14	6	327	231	69	27	213	104	83	26	158	44	61	53	
Lomas de Zamora	103	1	1	0	0	21	14	4	3	29	18	8	3	18	15	3	0	34	19	12	3	
Luján	199	13	12	0	1	24	18	6	0	64	46	13	5	49	27	18	4	49	17	21	11	
Mar del Plata	893	105	94	6	5	144	130	9	5	303	239	57	7	201	111	77	13	140	34	55	51	
Misiones	325	16	16	0	0	48	42	6	0	105	71	31	3	77	26	51	0	79	12	63	4	
Nordeste	524	36	36	0	0	94	89	5	0	169	162	7	0	130	103	20	7	95	54	21	20	
Noroeste de la PBA	26	3	0	0	3	2	0	0	2	7	0	2	5	5	0	2	3	9	0	4	5	
Patagonia Austral	141	3	3	0	0	14	11	3	0	50	38	12	0	42	28	14	0	32	21	11	0	
Patagonia S. J. Bosco	228	13	11	2	0	26	21	3	2	80	56	21	3	54	34	19	1	55	11	41	3	
Quilmes	203	28	27	0	1	33	33	0	0	66	61	3	2	34	19	5	10	42	17	6	19	
Río Cuarto	776	31	30	1	0	99	90	9	0	249	228	21	0	244	181	63	0	153	78	72	3	
Río Negro	72	8	8	0	0	6	5	1	0	29	27	2	0	16	10	2	4	13	6	5	2	
Rosario	1.370	95	85	10	0	148	120	27	1	406	273	119	14	342	131	177	34	379	81	231	67	
Salta	460	20	20	0	0	62	60	2	0	153	134	19	0	123	87	36	0	102	51	51	0	
San Juan	805	38	37	1	0	109	100	9	0	254	198	56	0	242	150	92	0	162	71	91	0	
San Luis	811	60	52	6	2	82	76	6	0	245	223	20	2	231	186	43	2	193	93	86	14	
Santiago del Estero
Sur	844	117	116	1	0	100	98	2	0	257	236	21	0	190	135	38	17	180	57	53	70	
Tecnológica Nacional	494	39	35	1	3	61	52	6	3	157	117	34	6	131	81	37	13	106	44	46	16	
Tres de Febrero	36	3	2	1	0	5	3	2	0	10	8	2	0	9	3	6	0	9	4	5	0	
Tucumán	1.688	124	114	7	3	217	188	25	4	539	390	133	16	474	250	215	9	334	102	216	16	
Villa María	91	3	1	2	0	3	3	0	0	16	5	11	0	26	18	8	0	43	14	29	0	
Instituto Universitario	86	5	1	1	3	9	0	9	0	32	6	21	5	28	4	22	2	12	1	10	1	
IUNA	86	5	1	1	3	9	0	9	0	32	6	21	5	28	4	22	2	12	1	10	1	

Fuente: Programa de Incentivos - SPU

Cuadro 6.4.6 · Distribución porcentual del número de docentes-investigadores de cada área del conocimiento, que perciben el incentivo, según Universidad. Universidades Nacionales. Año 2010

Institución	Total	Área del Conocimiento											
		Agrícolas		Humanas		Médicas		Naturales y Exactas		Sociales		Ingeniería y Tecnología	
		Nº	%	Nº	%	Nº	%	Nº	%	Nº	%	Nº	%
Total de las Instituciones	23.155	2.416	10,4	2.881	12,5	1.757	7,6	7.439	32,1	5.401	23,3	3.261	14,1
Universidades Nacionales	23.069	2.416	10,5	2.801	12,1	1.757	7,6	7.439	32,3	5.395	23,4	3.261	14,1
Buenos Aires	3.405	365	10,7	402	11,8	390	11,5	1.256	36,9	808	23,7	184	5,4
Catamarca	342	25	7,3	62	18,1	14	4,1	117	34,2	97	28,4	27	7,9
Centro de la PBA	641	145	22,6	64	10,0	1	0,2	126	19,7	213	33,2	92	14,4
Chaco Austral	51	6	12	0	0	10	20	28	55	0	0	7	14
Chilecito	15	2	13	0	0	0	0	13	87	0	0	0	0
Comahue	698	51	7,3	124	17,8	5	0,7	230	33,0	225	32,2	63	9,0
Córdoba	2.008	182	9,1	286	14,2	264	13,1	545	27,1	382	19,0	349	17,4
Cuyo	811	83	10,2	210	25,9	53	6,5	201	24,8	200	24,7	64	7,9
Entre Ríos	165	37	22,4	10	6,1	24	14,5	33	20,0	50	30,3	11	6,7
Formosa	87	28	32,2	15	17,2	2	2,3	23	26,4	16	18,4	3	3,4
Gral. San Martín	151	0	0,0	12	7,9	7	4,6	107	70,9	19	12,6	6	4,0
Gral. Sarmiento	114	0	0,0	19	16,7	0	0,0	27	23,7	55	48,2	13	11,4
Jujuy	275	52	18,9	33	12,0	5	1,8	79	28,7	73	26,5	33	12,0
La Matanza	188	1	0,5	25	13,3	0	0,0	18	9,6	114	60,6	30	16,0
La Pampa	290	88	30,3	49	16,9	2	0,7	73	25,2	51	17,6	27	9,3
La Plata	2.478	296	11,9	306	12,3	170	6,9	854	34,5	530	21,4	322	13,0
La Rioja	247	19	7,7	8	3,2	10	4,0	55	22,3	117	47,4	38	15,4
Lanús	78	9	11,5	11	14,1	5	6,4	6	7,7	46	59,0	1	1,3
Litoral	936	90	9,6	74	7,9	40	4,3	409	43,7	135	14,4	188	20,1
Lomas de Zamora	103	42	40,8	1	1,0	1	1,0	23	22,3	34	33,0	2	1,9
Luján	199	41	20,6	18	9,0	3	1,5	65	32,7	70	35,2	2	1,0
Mar del Plata	893	83	9,3	102	11,4	28	3,1	250	28,0	227	25,4	203	22,7
Misiones	325	18	5,5	60	18,5	24	7,4	64	19,7	118	36,3	41	12,6
Nordeste	524	137	26,1	24	4,6	64	12,2	134	25,6	89	17,0	76	14,5
Noroeste de la PBA	26	8	31	5	19	0	0	12	46	1	4	0	0
Patagonia Austral	141	2	1,4	19	13,5	1	0,7	38	27,0	61	43,3	20	14,2
Patagonia S. J. Bosco	228	4	1,8	26	11,4	7	3,1	125	54,8	43	18,9	23	10,1
Quilmes	203	6	3,0	36	17,7	1	0,5	78	38,4	72	35,5	10	4,9
Río Cuarto	776	152	19,6	89	11,5	12	1,5	247	31,8	190	24,5	86	11,1
Río Negro	72	10	14	12	17	1	1	23	32	24	33	2	3
Rosario	1.370	132	9,6	102	7,4	255	18,6	383	28,0	330	24,1	168	12,3
Salta	460	33	7,2	60	13,0	59	12,8	191	41,5	64	13,9	53	11,5
San Juan	805	1	0,1	107	13,3	10	1,2	187	23,2	173	21,5	327	40,6
San Luis	811	44	5,4	50	6,2	72	8,9	348	42,9	201	24,8	96	11,8
Santiago del Estero
Sur	844	62	7,3	70	8,3	29	3,4	374	44,3	133	15,8	176	20,9
Tecnológica Nacional	494	1	0,2	3	0,6	1	0,2	149	30,2	57	11,5	283	57,3
Tres de Febrero	36	0	0,0	16	44,4	0	0,0	2	5,6	18	50,0	0	0,0
Tucumán	1.688	160	9,5	252	14,9	186	11,0	540	32,0	322	19,1	228	13,5
Villa María	91	1	1,1	39	42,9	1	1,1	6	6,6	37	40,7	7	7,7
Instituto Universitario	86	0	0,0	80	93,0	0	0,0	0	0,0	6	7,0	0	0,0
IUNA	86	0	0,0	80	93,0	0	0,0	0	0,0	6	7,0	0	0,0

Fuente: Programa de Incentivos - SPU

Cuadro 6.4.7 - Distribución porcentual del número de docentes investigadores con categorías (I) y (II) que perciben el incentivo según Universidad, ordenadas en forma decreciente. Universidades Nacionales. Año 2010

Institución	Total	I	II	%	% Acumulado
Total de las Instituciones	5.242	2.217	3.025	100,0	
Universidades Nacionales	5.228	2.212	3.016	99,7	100
Buenos Aires	1.156	591	565	22,1	22,1
La Plata	599	297	302	11,4	33,5
Córdoba	462	211	251	8,8	42,3
Tucumán	341	124	217	6,5	48,8
Mar del Plata	249	105	144	4,8	53,5
Rosario	243	95	148	4,6	58,2
Litoral	238	112	126	4,5	62,7
Sur	217	117	100	4,1	66,9
Cuyo	204	86	118	3,9	70,8
San Juan	147	38	109	2,8	73,6
San Luis	142	60	82	2,7	76,3
Centro de la PBA	130	46	84	2,5	78,7
Nordeste	130	36	94	2,5	81,2
Río Cuarto	130	31	99	2,5	83,7
Comahue	128	41	87	2,4	86,2
Tecnológica Nacional	100	39	61	1,9	88,1
Salta	82	20	62	1,6	89,6
Misiones	64	16	48	1,2	90,8
Quilmes	61	28	33	1,2	92,0
Gral. San Martín	47	21	26	0,9	92,9
Jujuy	44	9	35	0,8	93,7
La Pampa	43	8	35	0,8	94,6
Patagonia S. J. Bosco	39	13	26	0,7	95,3
Luján	37	13	24	0,7	96,0
Entre Ríos	36	9	27	0,7	96,7
Catamarca	26	4	22	0,5	97,2
Gral. Sarmiento	22	8	14	0,4	97,6
Lomas de Zamora	22	1	21	0,4	98,0
Patagonia Austral	17	3	14	0,3	98,4
La Matanza	16	6	10	0,3	98,7
Río Negro	14	8	6	0,3	98,9
Tres de Febrero	8	3	5	0,2	99,1
Formosa	6	0	6	0,1	99,2
Villa María	6	3	3	0,1	99,3
Chaco Austral	5	1	4	0,1	99,4
Lanus	5	3	2	0,1	99,5
Noroeste de la PBA	5	3	2	0,1	99,6
Chilecito	4	2	2	0,1	99,7
La Rioja	3	1	2	0,1	99,7
Santiago del Estero
Instituto Universitario	14	5	9	0,3	100,0
IUNA	14	5	9	0,3	100,0

Fuente: Programa de Incentivos - SPU

Cuadro 6.4.8 - Distribución porcentual de docentes investigadores con categoría I y II que perciben el incentivo por área del conocimiento, según Universidad. Universidades Nacionales. Año 2010

Institución	Total		Agrícolas				Médicas				Naturales y Exactas				Sociales				Humanas				Ingeniería y Tecnología				
	I + II	%	Total	I	II	%	Total	I	II	%	Total	I	II	%	Total	I	II	%	Total	I	II	%	Total	I	II	%	
Total de las Instituciones	5.242	100,0	535	156	379	10,2	376	175	201	7,2	1.933	943	990	36,9	1.098	432	666	20,9	597	232	365	11,4	703	279	424	13,4	
Universidades Nacionales	5.228	100,0	535	156	379	10,2	376	175	201	7,2	1.933	943	990	37,0	1.096	431	665	21,0	585	228	357	11,2	703	279	424	13,4	
Buenos Aires	1.156	100,0	117	39	78	10,1	137	79	58	11,9	429	232	197	37,1	284	152	132	24,6	113	59	54	9,8	76	30	46	6,6	
Catamarca	26	100,0	1	0	1	3,8	1	0	1	3,8	9	1	8	34,6	9	2	7	34,6	6	1	5	23,1	0	0	0	0,0	
Centro de la PBA	130	100,0	33	6	27	25,4	1	0	1	0,8	34	14	20	26,2	36	16	20	27,7	10	2	8	7,7	16	8	8	12,3	
Chaco Austral	5	100,0	1	0	1	20	0	0	0	0	3	1	2	60	0	0	0	0	0	0	0	0	1	0	1	20	
Chilecito	4	100,0	0	0	0	0	0	0	0	0	4	2	2	100	0	0	0	0	0	0	0	0	0	0	0	0	
Comahue	128	100,0	12	1	11	9,4	0	0	0	0,0	58	17	41	45,3	29	11	18	22,7	21	9	12	16,4	8	3	5	6,3	
Córdoba	462	100,0	29	10	19	6,3	66	29	37	14,3	169	94	75	36,6	90	40	50	19,5	61	25	36	13,2	47	13	34	10,2	
Cuyo	204	100,0	15	4	11	7,4	12	3	9	5,9	64	37	27	31,4	55	17	38	27,0	44	17	27	21,6	14	8	6	6,9	
Entre Ríos	36	100,0	11	3	8	30,6	3	0	3	8,3	6	1	5	16,7	9	2	7	25,0	4	2	2	11,1	3	1	2	8,3	
Formosa	6	100,0	1	0	1	16,7	0	0	0	0,0	2	0	2	33,3	3	0	3	50,0	0	0	0	0,0	0	0	0	0,0	
Gral. San Martín	47	100,0	0	0	0	0,0	2	1	1	4,3	32	15	17	68,1	5	0	5	10,6	5	3	2	10,6	3	2	1	6,4	
Gral. Sarmiento	22	100,0	0	0	0	0,0	0	0	0	0,0	7	2	5	31,8	9	6	3	40,9	5	0	5	22,7	1	0	1	4,5	
Jujuy	44	100,0	9	1	8	20,5	2	0	2	4,5	10	1	9	22,7	12	4	8	27,3	6	3	3	13,6	5	0	5	11,4	
La Matanza	16	100,0	0	0	0	0,0	0	0	0	0,0	1	0	1	6,3	8	2	6	50,0	2	2	0	12,5	5	2	3	31,3	
La Pampa	43	100,0	13	2	11	30,2	0	0	0	0,0	11	2	9	25,6	6	0	6	14,0	9	4	5	20,9	4	0	4	9,3	
La Plata	599	100,0	55	17	38	9,2	46	23	23	7,7	264	156	108	44,1	105	44	61	17,5	58	28	30	9,7	71	29	42	11,9	
La Rioja	3	100,0	1	0	1	33,3	0	0	0	0,0	1	1	0	33,3	0	0	0	0,0	0	0	0	0,0	1	0	1	33,3	
Lanús	5	100,0	0	0	0	0,0	0	0	0	0,0	1	0	1	20,0	3	2	1	60,0	1	1	0	20,0	0	0	0	0,0	
Litoral	238	100,0	20	5	15	8,4	8	3	5	3,4	108	56	52	45,4	30	12	18	12,6	19	6	13	8,0	53	30	23	22,3	
Lomas de Zamora	22	100,0	10	0	10	45,5	0	0	0	0,0	2	0	2	9,1	7	1	6	31,8	1	0	1	4,5	2	0	2	9,1	
Luján	37	100,0	7	1	6	18,9	1	1	0	2,7	10	5	5	27,0	12	5	7	32,4	7	1	6	18,9	0	0	0	0,0	
Mar del Plata	249	100,0	39	21	18	15,7	2	0	2	0,8	81	34	47	32,5	41	15	26	16,5	26	9	17	10,4	60	26	34	24,1	
Misiones	64	100,0	7	2	5	10,9	2	0	2	3,1	14	3	11	21,9	21	7	14	32,8	13	3	10	20,3	7	1	6	10,9	
Nordeste	130	100,0	35	10	25	26,9	12	7	5	9,2	30	5	25	23,1	28	5	23	21,5	7	1	6	5,4	18	8	10	13,8	
Noroeste de la PBA	5	100,0	4	2	2	80	0	0	0	0	1	1	0	20	0	0	0	0	0	0	0	0	0	0	0	0,0	
Patagonia Austral	17	100,0	1	0	1	5,9	0	0	0	0,0	7	3	4	41,2	8	0	8	47,1	0	0	0	0,0	1	0	1	5,9	
Patagonia S. J. Bosco	39	100,0	2	1	1	5,1	2	0	2	5,1	24	10	14	61,5	2	0	2	5,1	4	0	4	10,3	5	2	3	12,8	
Quilmes	61	100,0	2	1	1	3,3	0	0	0	0,0	21	12	9	34,4	21	8	13	34,4	13	6	7	21,3	4	1	3	6,6	
Río Cuarto	130	100,0	22	5	17	16,9	0	0	0	0,0	56	17	39	43,1	25	5	20	19,2	14	2	12	10,8	13	2	11	10,0	
Río Negro	14	100,0	2	1	1	14	0	0	0	0	5	4	1	36	5	2	3	36	2	1	1	14	0	0	0	0,0	
Rosario	243	100,0	22	4	18	9,1	32	15	17	13,2	82	41	41	33,7	55	19	36	22,6	25	9	16	10,3	27	7	20	11,1	
Salta	82	100,0	6	1	5	7,3	3	2	1	3,7	34	8	26	41,5	19	4	15	23,2	9	2	7	11,0	11	3	8	13,4	
San Juan	147	100,0	0	0	0	0,0	1	0	1	0,7	23	6	17	15,6	28	6	22	19,0	26	5	21	17,7	69	21	48	46,9	
San Luis	142	100,0	6	1	5	4,2	11	6	5	7,7	79	41	38	55,6	24	5	19	16,9	7	1	6	4,9	15	6	9	10,6	
Santiago del Estero
Sur	217	100,0	17	11	6	7,8	7	1	6	3,2	87	49	38	40,1	30	12	18	13,8	16	4	12	7,4	60	40	20	27,6	
Tecnológica Nacional	100	100,0	0	0	0	0,0	0	0	0	0,0	25	14	11	25,0	13	3	10	13,0	1	1	0	1,0	61	21	40	61,0	
Tres de Febrero	8	100,0	0	0	0	0,0	0	0	0	0,0	1	0	1	12,5	4	2	2	50,0	3	1	2	37,5	0	0	0	0,0	
Tucumán	341	100,0	35	7	28	10,3	25	5	20	7,3	137	57	80	40,2	57	20	37	16,7	45	20	25	13,2	42	15	27	12,3	
Villa María	6	100,0	0	0	0	0,0	0	0	0	0,0	1	1	0	16,7	3	2	1	50,0	2	0	2	33,3	0	0	0	0,0	
Instituto Universitario	14	100,0	0	0	0	0,0	0	0	0	0,0	0	0	0	0,0	2	1	1	14,3	12	4	8	85,7	0	0	0	0,0	
IUNA	14	100,0	0	0	0	0,0	0	0	0	0,0	0	0	0	0,0	2	1	1	14,3	12	4	8	85,7	0	0	0	0,0	

Fuente: Programa de incentivos - SPU

Cuadro 6.4.9 - Distribución porcentual del número de docentes investigadores que perciben el incentivo clasificados por región según categoría de investigación. Universidades Nacionales. Año 2010

Categoría de Investigación	Total	I	II	III	IV	V
Total	23.155	2.217	3.025	7.018	5.541	5.354
Metropolitana	4.515	683	703	1.339	877	913
Bonaerense	5.081	581	656	1.519	1.178	1.147
Centro Este	2.632	230	319	846	636	601
Centro Oeste	5.679	439	681	1.611	1.455	1.493
Noreste	1.017	53	158	315	253	238
Noroeste1	2.801	158	340	867	772	664
Sur	1.430	73	168	521	370	298

Nota: (1) No incluye La U.N de Santiago del Estero por no contar con la información.

Fuente: Programa de Incentivos - SPU

Cuadro 6.4.10 - Distribución porcentual del número de docentes Investigadores que perciben el incentivo, según universidad. Universidades Nacionales. Año 2011¹

Institución	Total	%
Total de las Instituciones	23.519	100,0
Universidades Nacionales	23.416	99,62
Buenos Aires	3.256	13,85
Catamarca	384	1,63
Centro de la PBA	612	2,60
Chaco Austral	52	0,22
Chilecito	19	0,08
Comahue	678	2,88
Córdoba	2.126	9,04
Cuyo	913	3,88
Entre Ríos	168	0,71
Formosa	86	0,37
Gral. San Martín	178	0,76
Gral. Sarmiento	229	0,97
Jujuy	260	1,11
La Matanza	188	0,80
La Pampa	304	1,29
La Plata	2.417	10,28
La Rioja	247	1,05
Lanús	76	0,32
Litoral	971	4,13
Lomas de Zamora	86	0,37
Luján	196	0,83
Mar del Plata	891	3,79
Misiones	392	1,67
Nordeste	512	2,18
Noroeste de la PBA	33	0,14
Patagonia Austral	153	0,65
Patagonia S. J. Bosco	194	0,83
Quilmes	205	0,87
Río Cuarto	881	3,75
Río Negro	60	0,26
Rosario	1.344	5,72
Salta	462	1,97
San Juan	772	3,28
San Luís	828	3,52
Santiago del Estero
Sur	827	3,52
Tecnológica Nacional	528	2,25
Tres de Febrero	48	0,20
Tucumán	1.707	7,26
Villa María	133	0,57
Instituto Universitario	89	0,32
IUNA	89	0,32
Total Universidad Provincial	14	0,06
Autónoma de Entre Ríos	14	0,06

Nota: (1) Datos provisorios para el año 2011.
Fuente: Programa de Incentivos - SPU

Cuadro 6.4.11 - Número de proyectos de investigación acreditados que se desarrollan bajo el Programa de Incentivos, clasificados según Universidad. Universidades Nacionales. Año 2010

Institución	Proyectos		
	Nº	%	% Acumulado
Total de las Instituciones	7.628	100,0	
Universidades Nacionales	7.586	99,4	
Buenos Aires	1.368	17,9	17,9
Córdoba	761	10,0	27,9
La Plata	630	8,3	36,2
Rosario	491	6,4	42,6
Cuyo	357	4,7	47,3
Tucumán	340	4,5	51,7
Mar del Plata	321	4,2	56,0
Litoral	317	4,2	60,1
San Juan	254	3,3	63,4
Sur	221	2,9	66,3
Nordeste	205	2,7	69,0
Comahue	194	2,5	71,6
Río Cuarto	191	2,5	74,1
Tecnológica Nacional	182	2,4	76,5
Salta	157	2,1	78,5
San Luís	145	1,9	80,4
Misiones	143	1,9	82,3
Centro de la PBA	139	1,8	84,1
La Pampa	110	1,4	85,6
Catamarca	96	1,3	86,8
Patagonia S. J. Bosco	95	1,2	88,1
Luján	92	1,2	89,3
Jujuy	92	1,2	90,5
Gral. San Martín	76	1,0	91,5
La Rioja	76	1,0	92,5
Gral. Sarmiento	65	0,9	93,3
Entre Ríos	57	0,7	94,1
Patagonia Austral	55	0,7	94,8
Quilmes	51	0,7	95,5
La Matanza	49	0,6	96,1
Río Negro	48	0,6	96,7
Lomas de Zamora	46	0,6	97,3
Villa María	41	0,5	97,9
Lanús	29	0,4	98,2
Formosa	29	0,4	98,6
Tres de Febrero	21	0,3	98,9
Noroeste de la PBA	17	0,2	99,1
Chaco Austral	16	0,2	99,3
Chilecito	9	0,1	99,4
Santiago del Estero
Instituto Universitario	42	0,6	
IUNA	42	0,6	100,0

Fuente: Programa de incentivos - SPU

ANUARIO 2011
Estadísticas Universitarias

Sección 6.5

Programas de Internacionalización de la Educación Superior y Cooperación Internacional

6.5. Programas de Internacionalización de la Educación Superior y Cooperación Internacional

Coordinación: Marina B. Larrea

Sub-coordinación: Anahí M. Astur

Equipo Técnico: María de los Ángeles Bruzzone, Evangelina M. Lepore, María Clara Martínez Lucca, César Luis Roson, Sofía Villar y Paola Viviani.

Ubicación Física: Dirección: Pizzurno 935, 2° Piso, Oficina 216, Ciudad Autónoma de Buenos Aires (C1020ACA).

Teléfono: (0054) (11) 4129 -1396, correo electrónico: piesci@me.gov.ar

Objetivos:

- Fomentar y contribuir al proceso de integración regional e internacionalización del sistema universitario argentino.
- Facilitar la vinculación y articulación de actores del ámbito de la educación superior y la cooperación internacional a fin de maximizar el aprovechamiento de todas las oportunidades que el mundo de la cooperación educativa y académica ofrecen a las Instituciones Educación Superior (IES) en el ámbito nacional, regional e internacional.

Descripción:

Desde el Programa de Internacionalización de la Educación Superior y Cooperación Internacional (PIESCI) se coordinan las acciones relacionadas con la internacionalización de las IES y la cooperación internacional universitaria, poniendo particular énfasis en el desarrollo de acciones en el ámbito del MERCOSUR y la UNASUR. Con la finalidad de alcanzar los objetivos planteados, el Programa desarrolla sus actividades principalmente en dos dimensiones o esferas de acción: a nivel bilateral y en el plano multilateral.

6.5.1 - COOPERACIÓN MULTILATERAL

6.5.1.1. MERCOSUR Educativo

6.5.1.1.1. Plan Estratégico 2011-2015: Metas y Acciones para la Educación Superior. Con motivo del cierre del quinquenio 2006-2010 se realizó una evaluación de las metas y acciones para la educación superior programadas en el Plan Estratégico correspondiente a ese período y se elaboró el nuevo plan para el quinquenio 2011-2015, el cual fue aprobado en la XL Reunión de Ministros de Educación del MERCOSUR del 10 de junio de 2011.

6.5.1.1.2. Acreditación Regional de Carreras Universitaria del Sur: ARCU-SUR. Sistema permanente de acreditación regional de carreras de grado del MERCOSUR. El primer ciclo de acreditación involucra a las carreras de agronomía, arquitectura, veterinaria, enfermería, ingeniería, medicina y odontología. Al 2011 se realizaron todos los talleres nacionales y regionales de capacitación de pares evaluadores y se llevaron a cabo las convocatorias para todas las carreras. Al 2011 se han acreditado carreras de Argentina de agronomía, arquitectura, enfermería, ingeniería, medicina, odontología y veterinaria.

6.5.1.1.3. Programa MARCA. Programa de Movilidad de estudiantes de grado para las carreras acreditadas por el mecanismo de acreditación regional del MERCOSUR. En el año 2011 se realizó la convocatoria para las carreras de agronomía, arquitectura, ingeniería y medicina. Por Argentina participaron 8 de agronomía, 9 de arquitectura, 5 de ingeniería y 3 de medicina.

6.5.1.1.4. Núcleo de Estudios e Investigaciones en Educación Superior del MERCOSUR. Sus propósitos son: impulsar la reflexión y producción de conocimiento de la Educación Superior en el MERCOSUR vinculada a la integración, promover investigaciones sobre las contribuciones de la Educación Superior a la integración de los países del MERCOSUR y proponer iniciativas y acciones que contribuyan a fortalecer el proceso de formulación de políticas públicas y orientar la toma de decisiones en Educación Superior del MERCOSUR. Argentina se encuentra a cargo de la coordinación de esta actividad. En agosto de 2010 se lanzó una convocatoria para la presentación de artículos académicos sobre la temática de educación superior en el MERCOSUR, para la edición de una publicación digital.

6.5.1.1.5. Proyecto de Apoyo de la Unión Europea al Programa de Movilidad del MERCOSUR.

Es un proyecto del Sector Educativo del MERCOSUR co-financiado por la Unión Europea (UE) y el MERCOSUR. Participan Argentina, Brasil, Paraguay y Uruguay. El principal problema que pretende contribuir a resolver es el bajo nivel de sentimiento de pertenencia a la región y de conciencia de ciudadanía regional de la sociedad civil del MERCOSUR. El proyecto estimula el desarrollo de lazos y acciones de cooperación entre los Ministerios y universidades involucradas, lo que contribuirá a avanzar en la construcción del espacio educativo común, la internacionalización de las instituciones de educación superior y la construcción de la “identidad regional”. La estrategia central del proyecto será la de fortalecer las capacidades de los Ministerios de Educación y las universidades del MERCOSUR, mediante la capacitación de sus recursos humanos, con el fin de desarrollar acciones de cooperación interinstitucional y gestionar programas de movilidad en particular, poner en marcha un programa de movilidad para estudiantes de carreras no acreditadas, y realizar campañas de información y sensibilización sobre el proceso integrador especialmente dirigidas a la comunidad universitaria.

Durante el 2011 se realizaron 3 módulos del taller de capacitación para coordinadores el personal de cooperación internacional de los ministerios de educación y de las universidades seleccionadas, 3 talleres para coordinadores académicos e institucionales y 3 para docentes. Por otro lado, la convocatoria para la conformación de redes académicas se lanzó en 2010 y cerró en 2011 quedando aprobadas 8 redes que involucran 54 instituciones de educación superior.

Se lanzó la convocatoria del Programa Piloto de Movilidad y se aprobaron los documentos necesarios para la evaluación y cronogramas para la ejecución de esta fase piloto. El Proyecto financia 176 plazas para estudiantes de carreras de grado no acreditadas de las universidades de Argentina, Brasil, Paraguay y Uruguay, respetando criterios de inclusión social y de equidad de género.

6.5.1.1.6. Sistema Integral de Fomento para la Calidad de los Posgrados del MERCOSUR.

El Sector Educativo del MERCOSUR ha resuelto institucionalizar la temática del Posgrado incluyéndola en su Plan Estratégico 2011-2015 para contribuir a la reducción de asimetrías, a la formación de recursos humanos y a la mejora de la calidad de la educación superior en la región. Para ello durante el primer semestre del año 2010 se conformó un Grupo de Trabajo que elaboró los términos y bases de los programas de cooperación que integran el Sistema Integral de Fomentos, el cual fue aprobado por la Comisión Regional Coordinadora de Educación Superior. En el transcurso del año 2010 se lanzaron las siguientes convocatorias, que actualmente siguen vigentes:

6.5.1.1.6.1. Programa de Proyectos Conjuntos de Investigación

El objetivo general del Programa consiste en estimular el intercambio de docentes e investigadores de los Estados Miembros y Asociados del MERCOSUR, vinculados a Programas de Doctorado de Excelencia de las Instituciones de Enseñanza de Educación Superior, procurando la formación de recursos humanos de alto nivel en las diversas áreas del conocimiento. En el primer semestre de 2011 se evaluaron y seleccionaron los proyectos de la primera convocatoria, donde se aprobaron 26 proyectos en los que participan universidades argentinas.

6.5.1.1.6.2. Programa de Asociación para el Fortalecimiento de Posgrados

El Programa de Asociación para el Fortalecimiento de Posgrados constituye uno de los ejes estratégicos de esta acción. Se basa en el principio de cooperación solidaria a través de un esquema de asociación académica flexible mediante el cual un posgrado ó red de posgrados de excelencia académica de mayor desarrollo relativo fortalece a un posgrado o una red de posgrados de menor desarrollo relativo. Este proyecto tiene como objetivo reducir las desigualdades regionales que se constatan en la educación superior, apoyar a la formación de recursos humanos a nivel de posgrado, apoyar las actividades de investigación en áreas deficitarias y/o áreas de vacancia, contribuir al incremento de la movilidad de estudiantes y docentes de posgrado mejorando así la calidad de los cursos ofrecidos. En el primer semestre de 2011 se evaluaron y seleccionaron los proyectos de la primera convocatoria, donde se aprobaron 9 proyectos con participación de universidades argentinas.

6.5.1.1.6.3. Programa de Formación de Recursos Humanos

El objetivo de este Programa es apoyar la formación de los docentes universitarios para que contribuyan al mejoramiento de la calidad de la enseñanza y la investigación de las universidades de la región y el desarrollo sostenible de los países del MERCOSUR. Para ello se ofrecen becas para realizar doctorados en universidades de los países del MERCOSUR. En el 2011 se lanzó la primera convocatoria.

6.5.1.1.7. Programa de Intercambio Académico de Portugués y Español.

Este Programa fue creado por el Sector Educativo del MERCOSUR con el objetivo de fomentar la asociación institucional universitaria para estimular el intercambio de estudiantes y docentes de grado de programas de enseñanza de lengua portugués y español, como segunda lengua. El programa consiste en la presentación de proyectos de asociación institucional universitaria en las especialidades de Letras, Portugués y Español, exclusivamente para el nivel de grado, para fomentar el intercambio en ambos países y estimular la aproximación de las estructuras curriculares, inclusive la equivalencia y el reconocimiento mutuo de créditos

obtenidos en las instituciones participantes. La Comisión Regional Coordinadora de Educación Superior del MERCOSUR aprobó el lanzamiento de la primera convocatoria para diciembre de 2010 y durante el año 2011 se aprobaron 5 proyectos en los que participan universidades argentinas, los cuales se encuentran en proceso de ejecución.

6.5.1.1.8. Programa de Asociación Universitaria para la Movilidad de Docentes de Grado del MERCOSUR. Dentro del eje de movilidad, se diseñó un programa de movilidad docente, destinado a proyectos de asociación institucional universitaria, para carreras de grado, en diferentes áreas del conocimiento de Argentina, Brasil, Chile, Paraguay y Uruguay. Este Programa se inserta en el marco del Plan de Acción del Sector Educativo del MERCOSUR para el período 2006-2010 y 2011-2015, que tiene entre sus objetivos estratégicos el fomento de la movilidad entre las instituciones de sus países miembros y asociados.

En el año 2011 se realizó la tercera convocatoria, con la participación de Argentina, Brasil, Paraguay, Uruguay y Chile. Se aprobaron un total de 7 proyectos integrados por universidades de Argentina. Los proyectos tienen una duración de 2 años, con posibilidad de renovación por 2 años más, y actualmente se encuentran en proceso de ejecución.

6.5.1.1.9. Programa MARCA para la movilidad de Docentes de Grado. El Programa está destinado a proyectos de asociación institucional universitaria, para las carreras de grado que participan del Programa MARCA. Este Programa se inserta en el marco del Plan de Acción del Sector Educativo del MERCOSUR para el período 2006-2010 y 2011-2015 y su objetivo central es contribuir al fortalecimiento de la capacidad docente y la cooperación institucional a través de la investigación científica, la innovación tecnológica y el intercambio institucional. La primera convocatoria se lanzó en el primer semestre de 2011 y se seleccionaron 4 proyectos en los que participan universidades de Argentina en las áreas de agronomía, ingeniería electrónica, ingeniería química y arquitectura. Actualmente los proyectos se encuentran en proceso de ejecución.

6.5.1.2. UNIÓN EUROPEA

6.5.1.2.1. Programa de cooperación en educación superior 2007-2013. Erasmus Mundus External Cooperation Window. Constituye un marco de cooperación institucional en el ámbito de la educación superior entre la Unión Europea y los terceros países. Argentina participa a través de la ventana “Argentina” (Lote 16) y la ventana “América Latina” (Lote 18). El funcionamiento del Programa consiste en una serie de iniciativas de movilidad di-

rigidas a estudiantes de grado, posgrado y personal académico, con el objetivo de reforzar la formación de recursos humanos de las universidades nacionales en materia de estudio, docencia e investigación. Las prioridades fueron consensuadas y definidas entre la UE y el Ministerio de Educación. Como resultado de la tercera convocatoria de la Ventana de Cooperación Externa para Argentina se aprobaron 4 propuestas de consorcio, dos de ellos en Ciencias Sociales y Administración Pública (encabezados por la Università degli Studi di Padova y la Rijksuniversiteit Groningen, respectivamente) y otros dos en Ciencias Básicas y Aplicadas (encabezados por la Universitat Politècnica de Valencia y el Politécnico de Torino, respectivamente), con una participación de 27 universidades argentinas y 32 universidades de la UE, por un presupuesto de €5,2 millones.

Se han puesto a disposición de estudiantes y graduados argentinos 245 becas de doctorado y posdoctorado, así como de movilidad para personal docente y gestores de cooperación internacional.

6.5.1.3. UNASUR

El 14 abril de 2010, el Consejo Suramericano de Educación, Cultura, Ciencia, Tecnología e Innovación de UNASUR (COSECCTI), aprueba la constitución del Subgrupo de Educación Superior, cuya misión es constituirse como una instancia de coordinación suramericana que promueva la integración solidaria y la superación de las asimetrías regionales, a través del diseño, implementación y transferencia de programas orientados al mejoramiento de la educación superior. Sus principios son: integración regional, equidad e inclusión social; equidad de género; participación ciudadana; calidad y cobertura educativa; transparencia y divulgación; intraculturalidad e interculturalidad; diálogo y solidaridad; colaboración en red; y proyección internacional.

El Subgrupo elaboró un plan de acción denominado “Hoja de Ruta Operativa 2010-2011” que fue aprobado por la reunión de altos delegados del COSECCTI, en la ciudad de Quito los días 22 y 23 de julio de 2010. Esta propuesta fue elaborada de forma participativa y consensuada en tres videoconferencias y en una reunión presencial realizada en la ciudad de Quito, el 18 de junio de 2010. La Hoja de Ruta se plantea como vectores para la acción la “calidad” y la “equidad”; y contiene los objetivos, metas y acciones, así como un cronograma. Asimismo, las acciones planteadas en dicho documento han sido pensadas de manera tal de articular y potenciar las acciones que se vienen realizando desde el Sector Educativo del MERCOSUR.

6.5.1.4. ESPACIO IBEROAMERICANO DEL CONOCIMIENTO (EIC)

En la XV Cumbre Iberoamericana, celebrada en Salamanca en el año 2005 los Jefes de Estado y Gobierno establecieron el mandato de crear el Espacio Iberoamericano del Co-

nocimiento con el propósito último de incrementar los niveles de desarrollo de la región, disminuir la brecha entre los países garantizando un incremento de la productividad, brindando mejor calidad y accesibilidad a los bienes y servicios por parte de la población e incrementando la competitividad internacional de la región. La construcción de este Espacio abarca dos dimensiones centrales: el ámbito de la ciencia y la innovación y el de la educación superior. En lo relativo a la educación superior, se plantea la creación de un espacio universitario: común, integrado, de cooperación universitaria y de convergencia. Los criterios que lo guían son la cooperación solidaria para la atención de las asimetrías; el respeto de la diversidad; la mejora continua y el aseguramiento de la calidad y pertinencia de la educación superior; la investigación y la innovación como fundamento para el desarrollo sostenible y la conservación de la biodiversidad en la región; y la complementariedad y concertación entre los diversos actores involucrados. En su Hoja de Ruta se establecen tres grandes líneas de acción:

- El fortalecimiento de los sistemas nacionales y regionales de acreditación y evaluación de la calidad de la educación superior
- La movilidad académica de estudiantes, profesores e investigadores
- El desarrollo de acciones en materia de investigación, desarrollo y transferencia del conocimiento.

6.5.1.4.1. Foros de Responsables de Educación Superior. Estos encuentros tienen como objetivo discutir los avances y propuestas para la integración y cooperación en el ámbito del EIC. La Secretaría de Políticas Universitarias representa a la República Argentina en estos espacios de negociación. El 9 de marzo de 2011 se realizó la Reunión del Grupo de Trabajo del Foro Iberoamericano de Responsables de Educación Superior, Ciencia e Innovación. Los días 14 y 15 de septiembre de 2011 se celebró el V Foro Iberoamericano de Responsables de Educación Superior, Ciencia e Innovación, en el cual se aprobaron la Estrategia del EIC y el Sistema Iberoamericano de Movilidad de Estudiantes, entre otros acuerdos.

6.5.1.4.2. Programa Pablo Neruda. El programa tiene por objetivo la promoción de un espacio común iberoamericano del conocimiento impulsando la movilidad de estudiantes, investigadores y profesores de posgrado. Luego de la experiencia piloto, en el año 2011 se lanzó la primera convocatoria pública del Programa Pablo Neruda y se aprobaron en el marco de la Reunión del Comité Técnico, realizada en la ciudad de la Habana, República de Cuba, en septiembre de 2010, 8 redes de las cuales participan 14 universidades argentinas. Se planea movilizar entre 2011 y 2014 más de 500 estudiantes y docentes.

6.5.2 - COOPERACIÓN BILATERAL

6.5.2.1. Cooperación Bilateral con BRASIL

6.5.2.1.1. Programa de Centros Asociados de Posgrados CAPG-BA. El principal objetivo del Programa es estimular y fortalecer la asociación académica entre programas de doctorados asociados entre Argentina y Brasil, y el refuerzo recíproco de las actividades de formación, alentando el intercambio de docentes y alumnos de posgrado. Se encuentran en ejecución 25 proyectos en 13 universidades argentinas. Los proyectos involucran movilidad de docentes y estudiantes entre posgrados de calidad de ambos países.

6.5.2.1.2. Programa de Centros Asociados para el Fortalecimiento de Posgrados CAFP-BA. El objetivo general del Programa es crear los mecanismos necesarios para reducir las desigualdades regionales presentes en el ámbito de la educación superior, a través de la formación de los recursos humanos a nivel de posgrado. Se trata de una asociación binacional de modalidad flexible entre posgrados de diferentes niveles de desarrollo relativo (promotor-receptor), a fin de mejorar la formación de recursos humanos del posgrado receptor. Se encuentran en ejecución 37 proyectos en 14 universidades nacionales.

6.5.2.2. Cooperación Bilateral con JAPÓN

En el año 2005, se suscribió un Acuerdo Interinstitucional entre la Agencia de Cooperación Internacional del Japón (JICA), la Dirección General de Cooperación Internacional (DGCIN) del Ministerio de Relaciones Exteriores, Comercio Internacional y Culto, la Secretaría de Políticas Universitarias del Ministerio de Educación, la Universidad Nacional de General San Martín y la Universidad Nacional de La Plata, a fin de fortalecer las capacidades de los equipos de cooperación internacional de las universidades nacionales en la Metodología "Project Cycle Management" (PCM). Este proyecto concluyó en marzo de 2009 y, desde ese momento, los recursos humanos capacitados de la Secretaría de Políticas Universitarias han continuado dictando cursos en colaboración con JICA y DGCIN.

Se desarrollaron tres Talleres de Planificación Participativa en las siguientes universidades: Universidad Nacional de Entre Ríos, Universidad Nacional de Lanús y Universidad Nacional de La Plata, y tres Talleres de Monitoreo y Evaluación en la Universidad Nacional de Lanús, la Universidad Nacional de La Plata y la Universidad Nacional de Noroeste de la Provincia de Buenos Aires.

Asimismo, se colaboró con JICA en el dictado de un Taller de Planificación Participativa y dos Talleres de Monitoreo y Evaluación, dirigidos a otras instituciones que gestionan proyectos de cooperación internacional.

6.5.2.3. Cooperación Bilateral con ALEMANIA

El 8 de marzo de 2010 la Secretaría de Políticas Universitarias del Ministerio de Educación y la Dirección Nacional de Relaciones Internacionales del Ministerio de Ciencia, Tecnología e Innovación Productiva, por Argentina, y el Ministerio de Relaciones Exteriores y el Servicio de Intercambio Académico Alemán (DAAD) por Alemania, suscribieron una Carta de Intención para la constitución de un Centro Universitario Argentino-Alemán (CUAA), con el objetivo de establecer una red organizada de cooperación entre universidades e instituciones de ambos países. Esta red fomenta carreras binacionales con doble titulación o títulos conjuntos de grado, posgrado y doctorado.

Durante el año 2011 se realizó la primera convocatoria para la presentación de proyectos en el marco del Programa Binacional para el Fortalecimiento de Redes Interuniversitarias Argentino-Alemanas del Centro Universitario Argentino-Alemán (CUAA), con un financiamiento de hasta \$ 120.000 por proyecto. En dicha convocatoria resultaron seleccionados 15 proyectos.

6.5.2.4. Cooperación Bilateral con FRANCIA

6.5.2.4.1. Programa de Movilidad Docente a París

Esta iniciativa tiene como objetivo general colaborar en el mejoramiento de la calidad de la docencia de grado y el fortalecimiento de los proyectos de investigación de universidades nacionales. En el marco de esta iniciativa, durante el año 2011 se ha llevado adelante la sexta convocatoria del Programa, de la cual han participado 20 docentes de 12 universidades nacionales.

6.5.2.4.2. Programa ARFITEC. Argentina-Francia Ingenieros Tecnología

El programa ARFITEC se funda en la implementación de proyectos de cooperación entre instituciones de enseñanza superior argentinas y francesas que tienen a su cargo la formación de ingenieros; y tiene como objetivo general colaborar en el intercambio de estudiantes de grado de carreras de ingeniería y de docentes-investigadores entre universidades argentinas e instituciones de educación superior francesas. El programa funciona bajo la regulación de un Comité mixto franco-argentino en el que se encuentran representadas las autoridades de cada uno de los dos países: por la República Argentina, a través del Ministerio de Educación y el Ministerio de Ciencia, Tecnología e Innovación Productiva, y por la República Francesa, a través de los Ministerios de Asuntos Exteriores y de Educación Superior e Investigación, con el apoyo de la Embajada de Francia en la Argentina y de la Conferencia de Directores de las Escuelas Francesas de Ingenieros (CDEFI). En el marco de esta iniciativa, la Secretaría de

Políticas Universitarias financia becas de movilidad, gastos de traslado y seguro para los alumnos de grado de las universidades argentinas para la realización de sus estudios en cátedras homólogas o en centros de reconocida excelencia en Francia. En el año 2011 se abrió la Segunda Convocatoria 2011-2012 del Programa ARFITEC, en el marco de la cual se seleccionaron 19 proyectos. Asimismo se llevó a cabo el II Foro del Programa, con la presencia de autoridades y coordinadores de proyectos argentinos y franceses (Estrasburgo, 24 y 25 de noviembre de 2011). Se financiaron 85 movilizaciones semestrales de estudiantes de grado de ingeniería pertenecientes a los 19 proyectos aprobados.

6.5.2.4.3. Programa de Inmunología

Este Programa tiene como objetivo general colaborar en el mejoramiento de la calidad y el fortalecimiento de los proyectos de investigación en el área de Bioterapias e Inmunología. El Programa otorga becas a alumnos regulares de Universidades Nacionales y docentes universitarios concursados que se desempeñen en Universidades Nacionales de todo el país a fin de que realicen pasantías en centros académicos de reconocida excelencia en Francia. En el marco de la convocatoria 2011 se financiaron 7 movilizaciones, de 4 universidades nacionales.

6.5.2.5. Cooperación Bilateral con ESPAÑA

6.5.2.5.1. Programa de Movilidad Docente a Madrid

Esta iniciativa tiene como objetivo general colaborar en el mejoramiento de la calidad de la docencia de grado y el fortalecimiento de los proyectos de investigación de universidades nacionales. En el marco de esta iniciativa, durante el año 2011 se llevó adelante la segunda convocatoria de la cual participaron 75 docentes de 27 universidades nacionales.

6.5.2.6. Cooperación Bilateral con CHILE

6.5.2.6.1. Programa Binacional de Apoyo a Jóvenes Investigadores Argentina - Chile

En el año 2011 se realizó una convocatoria correspondiente al Programa Binacional de Apoyo a Jóvenes Investigadores, con el objetivo de estimular la investigación conjunta entre jóvenes investigadores argentinos y chilenos (estudiantes de posgrado, becarios de investigación, docentes en formación) vinculados a grupos de investigación y/o programas de posgrado de las instituciones de educación superior chilenas y argentinas. Resultaron seleccionados 20 proyectos.

6.5.2.6.2. Acuerdo de Reconocimiento Mutuo de Títulos

Se acordó el texto de un nuevo Acuerdo de Reconocimiento Mutuo de Títulos Profesionales y Licenciaturas y Títulos de Grado Universitarios, en la Reunión del Comité Ad Hoc para la negociación de un nuevo Acuerdo de Reconocimiento mutuo de títulos y grados de Educación Superior Universitaria entre el Gobierno de la República de Chile y el Gobierno de la República Argentina.

6.5.2.7. Cooperación Bilateral con CUBA

6.5.2.7.1. Programa de Becas del Gobierno de Cuba

La Secretaría de Políticas Universitarias colaboró con la Embajada de la República de Cuba en Argentina en la coordinación del Programa de Becas del Gobierno de Cuba por el cual se otorgaron en 2011 13 becas para ciudadanos argentinos para estudiar la carrera de Medicina en la Escuela Latinoamericana de Medicina.

6.5.2.8. Cooperación Bilateral con otros países

Se realizaron reuniones bilaterales con diferentes países para consensuar acuerdos de cooperación en materia de Educación Superior.

Estado Plurinacional de Bolivia: Se mantuvieron consultas con relación a la actualización de los mecanismos existentes para el reconocimiento de los títulos universitarios entre ambos países. Se realizó una Reunión Bilateral en la que se acordó en líneas generales un nuevo proyecto de Convenio de Reconocimiento Mutuo de Títulos y Grados Académicos y se comenzó a negociar la redacción del mismo.

República de Colombia: se realizó una reunión de seguimiento entre funcionarios de la Embajada Argentina y la Cancillería Colombiana, sobre el Convenio de Reconocimiento Mutuo de Certificados, Títulos y Grados Académicos de Educación Primaria, Media y Superior entre Colombia y Argentina, suscripto el 3 de diciembre de 1992, en vigor desde el 3 de abril de 1995.

República del Ecuador: se intercambiaron Notas Reversales modificando la autoridad de aplicación del Convenio de convalidación de títulos. En diciembre se acordó el texto del Protocolo Adicional al Convenio de Reconocimiento Mutuo de Certificados de Estudios, Títulos y Grados Académicos de Educación Superior entre el Gobierno de La República Argentina y el Gobierno de la República del Ecuador propuesto por la Secretaría de Políticas Universitarias, luego de la I Reunión Bilateral de Expertos entre ambos países, que por la parte argentina fue enviado a la Cancillería para su análisis.

Estados Unidos Mexicanos: El 30 de mayo 2011 se suscribió el Convenio de Reconocimiento Mutuo de Títulos, Diplomas y Grados Académicos de Educación Superior entre la República Argentina y los Estados Unidos Mexicanos.

6.5.2.9. Sistema de Cupos Universitarios

El Programa gestiona, conjuntamente con el Ministerio de Relaciones Exteriores, Comercio Internacional y Culto, el Sistema Informático de Cupos Universitarios, establecido por la Resolución Ministerial 1523/90. El mismo consiste en asignar los cupos que anualmente fijan las universidades nacionales entre los aspirantes extranjeros, distribuidos por países, de acuerdo a las pautas fijadas por la Cancillería Argentina. La cantidad de cupos asignados para el año 2011 fue 1.400 alumnos extranjeros.

**Cuadro 6.5.1.1 · ARCU-SUR. Carreras Argentinas Acreditadas.
Año 2009-2011**

	Carreras	Universidad
Total	36	
Agronomía	Total: 8 Agronomía Ingeniería Agronómica Ingeniería Agronómica Ingeniería Agronómica Ingeniería Agronómica Ingeniería Agronómica Ingeniería Agronómica Ingeniero Agrónomo	Buenos Aires Cuyo La Plata Mar del Plata Nordeste Rosario Sur Tucumán
Arquitectura	Total: 9 Arquitectura Arquitectura Arquitectura y Urbanismo Arquitectura Arquitectura Arquitectura Arquitectura y Urbanismo Arquitectura Arquitectura	Córdoba La Plata Litoral Mar del Plata Nordeste Rosario San Juan Santa Fe Tucumán
Veterinaria	Total: 8 Veterinaria Medicina Veterinaria Ciencias Veterinarias Veterinaria Veterinaria Medicina Veterinaria Medicina Veterinaria	Buenos Aires Centro de la Provincia de Buenos Aires La Pampa La Plata Litoral Nordeste Río Cuarto Rosario
Enfermería	Total: 4 Licenciatura en Enfermería Licenciatura en Enfermería	Lanús Misiones Río Cuarto Tucumán
Ingeniería	Total: 1 Ingeniería Electricista	Río Cuarto
Medicina	Total: 4 Medicina Medicina Medicina Medicina	CEMIC Católica de Córdoba Cuyo Tucumán
Odontología	Total: 2 Odontología Odontología	La Plata Rosario

Fuente: Programa de Internacionalización de la Educación Superior y Cooperación Internacional - SPU

**Cuadro 6.5.1.2 · Capacitación ARCU-SUR.
Número de pares evaluadores argentinos. Año 2009-2011**

Año	Carrera	Nº de pares evaluadores
	Total	108
2009	Total	56
	Agronomía	13
	Arquitectura	13
	Enfermería	15
	Veterinaria	15
2010	Total	52
	Ingeniería	24
	Odontología Medicina	14 14

Fuente: Elaboración propia en base a información proporcionada por CONEAU

Cuadro 6.5.1.3 · Programa MARCA. Distribución de plazas disponibles por país y por semestres. Años 2008-2011

Carrera	Nº de plazas 1º semestre 2008	Nº de plazas 2º semestre 2008	Nº de plazas 2009	Nº de plazas 2010	Nº de plazas 2011
Total	157	132	185	212	178
Agronomía	65	60	72	85	85
Argentina	25	23	27	38	38
Brasil	15	14	18	36	28
Paraguay	3	2	2	2	2
Uruguay	5	3	5	2	2
Bolivia	7	8	10	2	-
Chile	10	10	10	5	15
Ingeniería	73	50	76	33	52
Argentina	20	15	19	9	18
Brasil	17	17	22	16	20
Paraguay	9	2	9	2	9
Uruguay	19	9	11	5	5
Bolivia	8	7	15	1	-
Medicina	19	22	37	30	25
Argentina	6	6	13	10	10
Brasil	2	3	3	3	4
Paraguay	2	3	4	0	-
Uruguay	3	3	3	3	4
Bolivia	6	7	14	14	7
Arquitectura				64	16
Argentina				32	9
Brasil				22	-
Paraguay				6	3
Uruguay				4	3
Bolivia					1

Fuente: Programa de Internacionalización de la Educación Superior y Cooperación Internacional - SPU

Cuadro 6.5.1.4 · MERCOSUR - Proyectos vigentes de la primera convocatoria del Programa de Proyectos Conjuntos de Investigación - PPCP

Universidad Argentina	Proyectos
Total	26
Buenos Aires	6
Córdoba	7
Cuyo	1
Jujuy	1
La Plata	2
Litoral	3
Mar del Plata	3
Santiago del Estero	1
Sur	2

Fuente: Programa de Internacionalización de la Educación Superior y Cooperación Internacional - SPU

Cuadro 6.5.1.5 - MERCOSUR · Proyectos vigentes de la primera convocatoria del Programa de Asociación para el Fortalecimiento de Posgrados

Universidad	Proyectos
Total	9
Buenos Aires	1
Córdoba	2
Cuyo	1
Entre Ríos	1
Rosario	1
San Martín	1
Sur	1
Tres de Febrero	1

Fuente: Programa de Internacionalización de la Educación Superior y Cooperación Internacional - SPU

Cuadro 6.5.1.6 · Erasmus Mundus External Cooperation Window Argentina. Universidades Argentinas participantes en consorcios seleccionados. Año 2011

Área Ciencias Básicas y Aplicadas	TÍTULO: ARCOIRIS - ARgentina COoperation for International Research and Study	Ciencias Sociales y Administración Pública
<p>TÍTULO: EuroTANGO II</p> <p>Universitat Politècnica de Valencia (líder del consorcio) University of Ghent University of Lille-1 University of Patras Politecnico di Torino University of Rome- 1 “La Sapienza” University of Groningen Universidade do Porto Universidad de Valladolid Royal Institute of Technology Universidad de Buenos Aires Universidad Nacional de Córdoba Universidad Nacional de Entre Ríos Universidad Nacional de Jujuy Universidad Nacional de La Plata Universidad Nacional del Nordeste Universidad Nacional de la Patagonia San Juan Bosco Universidad Nacional de Rosario Universidad Nacional de San Luis Universidad Nacional del Sur Universidad Nacional de Luján Consejo Nacional de Investigaciones Científicas y Técnicas Programa de Promoción de las Universidades Argentinas Red de Cooperación Internacional de Universidades Nacionales Polo Tecnológico de Bahía Blanca Red Argentina de Posgrado en Educación Superior Santander Group Consorzio Interuniversitario Italiano per l’Argentina</p>	<p>Politecnico di Torino (Líder del consorcio) Institute National Polytechnique de Grenoble Instituto Superior Tecnico Lunds Universitet Technische Universität München Università La Sapienza Università degli Studi di Torino Universität Göttingen Universidade do Porto Universidad Politécnica de Madrid Universidad Politécnica de Valencia Instituto Tecnológico de Buenos Aires Universidad de Buenos Aires Universidad Nacional de Córdoba Universidad Nacional de Catamarca Universidad Nacional del Litoral Universidad Nacional de La Plata Universidad Nacional del Mar del Plata Universidad Nacional del Nordeste Universidad Nacional de San Juan Cámara de Comercio Italiana de Córdoba Columbus network Instituto Nacional de Tecnología Industrial de Argentina Programa de Promoción de la Universidad Argentina Red de Cooperación Internacional de Universidades Nacionales Santander Group European Universities’ Network Universidad Autónoma de Entre Ríos Universidad Nacional de San Luis Universidad Nacional del Sur Universidad Tecnológica Nacional</p>	<p>TÍTULO: EUROPLATA</p> <p>Rijksuniversiteit Groningen (Líder del Consorcio) Georg-August-Universität-Göttingen Universidade de Coimbra Universidad de Deusto Università di Pisa Université de Strasbourg Uniwersytet Jagielloński w Krakowie Universidad Nacional de San Juan Universidad Nacional de Río Negro Universidad Nacional de San Martín Universidad Nacional de Lanús Universidad Nacional del Sur Universidad Nacional de La Plata Universidad Nacional de Santiago del Estero Universidad Nacional del Litoral Universidad de Buenos Aires Universidad Nacional de Luján Universidad Nacional de la Patagonia Austral Universidad Nacional de Villa María Universidad Nacional de Chilecito Centro de Estudios y de Documentación Latinoamericanos</p> <p>TÍTULO: ARTESS – ARgentina Towards Europe for Social Sciences</p> <p>Università degli Studi di Padova (Líder del consorcio) Aarhus Universitet Alma Mater Studiorum Università di Bologna Universidade de Coimbra Universidad de Granada Université Pierre Mendès France Grenoble II Friedrich-Schiller-Universität Jena Katholieke Universiteit Leuven Universidad de Salamanca Universidad Nacional de Catamarca Universidad Nacional del Comahue Universidad Nacional de Córdoba Universidad Nacional de Cuyo Universidad Nacional de La Plata Universidad Nacional del Litoral Universidad Nacional del Nordeste Universidad Nacional de Quilmes Universidad Nacional del Sur Asociación Argentina de Estudios de Administración Pública Asociación Civil Grupo Redes Consejo Latinoamericano de Ciencias Sociales Programa de Promoción de la Universidad Argentina del Ministerio de la Educación Red Argentina para la Cooperación Internacional Red de Cooperación Internacional de Universidades Nacionales</p>

Fuente: Delegación de la Unión Europea en Argentina

Cuadro 6.5.1.7 - Proyectos aprobados por convocatoria del Programa de Centros Asociados de Posgrados (CAPG-BA). Años 2004 a 2011

Año	Convocatoria	Proyectos aprobados
Total		62
2002	Primera	15
2004	Segunda	4
2005	Tercera	10
2006	Cuarta	3
2007	Quinta	3
2008	Sexta	6
2009	Septima	9
2011	Octava	12

Fuente: Programa de Internacionalización de la Educación Superior y Cooperación Internacional - SPU

Cuadro 6.5.1.8 - Proyectos vigentes del Programa de Centros Asociados de Posgrados Brasil-Argentina (CAPG-BA) por Universidades Argentinas y área. Año 2011

Universidad	Área	N° de proyectos
Total de Proyectos		25
Nacional		24
Buenos Aires	Agronomía -Antropología - Filosofía	3
Centro de la PBA	Historia Latinoamericana- Ciencia Animal	2
Córdoba	Psicología - Educación - Química	3
La Plata	Ciencias Humanas - Educación	2
Lanús	Salud Colectiva - Salud comunitaria	2
Litoral	Derecho	1
Río Cuarto	Ciencias Biología - Ciencias Agrarias	2
Rosario	Producción animal - Literatura - Educación	3
San Juan	Ingeniería	1
San Luis	Física - Ing. de Software	3
San Martín	Antropología Social	1
Sur	Suelo y producción vegetal	1
Internacional		1
FLACSO	Humanidades	1

Fuente: Programa de Internacionalización de la Educación Superior y Cooperación Internacional - SPU

Cuadro 6.5.1.9 - Proyectos aprobados por convocatoria del Programa Centros Asociados para el Fortalecimiento de Posgrado Brasil - Argentina (CAFP-BA). Años 2008-2011

Convocatoria	Proyectos Aprobados
Total	39
Primera convocatoria	13
Segunda convocatoria	7
Tercera convocatoria	7
Cuarta convocatoria	12

Fuente: Programa de Internacionalización de la Educación Superior y Cooperación Internacional - SPU

Cuadro 6.5.1.10 - Proyectos vigentes del Programa para el Fortalecimiento de Posgrado Brasil-Argentina (CAFP-BA) por Universidades Argentinas. Año 2008-2011

Universidad	Proyectos
Total	37
Buenos Aires	7
Córdoba	7
Cuyo	2
La Plata	3
Litoral	6
Mar del Plata	1
Misiones	1
Río Cuarto	2
Rosario	1
San Luis	1
San Martín	1
Santiago del Estero	1
Sur	2
Tucumán	2

Fuente: Programa de Internacionalización de la Educación Superior y Cooperación Internacional - SPU

Cuadro 6.5.1.11 - Programa de Intercambio Académico de Portugués y Español. Año 2011

Universidad	Socias	N° de proyectos
Total de proyectos		5
Buenos Aires - Laboratorio de Idiomas Facultad de Filosofía y Letras	U. Federal Rural de Pernambuco Dto de Letras e Ciências Humanas	1
Córdoba	Universidade Federal de Goiás	1
Cuyo	UNISINOS	1
Misiones	Universidade Federal de São Carlos	1
Río Cuarto	Universidad Federal do Parana Setor Litoral	1

Fuente: Programa de Internacionalización de la Educación Superior y Cooperación Internacional - SPU

Cuadro 6.5.1.13 - Programa MARCA para la movilidad de Docentes de Grado. Año 2011

Universidades Argentinas Coordinadoras	Área	N° proyectos aprobados
Total de Proyectos		4
Buenos Aires	Agronomía	1
La Plata	Ingeniería Electrónica	1
Litoral	Arquitectura	1
Río Cuarto	Ingeniería Química	1

Fuente: Programa de Internacionalización de la Educación Superior y Cooperación Internacional - SPU

Cuadro 6.5.1.12 - Programa de Asociación Universitaria para la Movilidad de Docentes de Grado del MERCOSUR. Año 2011

Universidades Argentinas Coordinadoras	Área	N° de Proyectos aprobados
Total de Proyectos		7
Centro de la PBA - Facultad de Ciencias Humanas	Trabajo Social	1
Gral. Sarmiento - Instituto de Industria	Ingeniería Industrial	1
La Plata - Centro Interdisciplinario de Metodología de las Ciencias Sociales - Facultad de Humanidades y Ciencias de la Educación (FaHCE)	Educación, Educación Física	1
Mar del Plata - Facultad de Psicología.	Psicología	1
San Martín - Instituto de Altos Estudios Sociales	Sociología	1
Tres de Febrero - Instituto de Políticas Culturales Patricio Lóizaga	Económica- Humanidades	1
Tucumán - Facultad de Artes	Artes escénicas contemporáneas de América del Sur	1

Fuente: Programa de Internacionalización de la Educación Superior y Cooperación Internacional - SPU

Cuadro 6.5.2.1 - Primera Convocatoria para la presentación de proyectos en el marco del Programa Binacional para el Fortalecimiento de Redes Interuniversitarias Argentino-Alemanas del Centro Universitario Argentino-Alemán (CUAA). Año 2011

Red	Área
Total: 15	
Universidad Nacional de San Martín Karlsruher Institut für Technologie	Ciencias Exactas: Física
Universidad Nacional de Entre Ríos Georg August Universität Göttingen	Medicina
Universidad de Buenos Aires Jacobs University - Bremen	Logística
Universidad Nacional del Noroeste de la PBA Universidad Nacional de La Plata Universidad Nacional de Río Cuarto Universidad Nacional de San Martín Universidad Nacional de Córdoba Technische Universität Darmstadt Georg August Universität Göttingen Universität Halle Universität Stuttgart Universität Heidelberg	Ciencias Exactas: Física
Universidad de Buenos Aires Universität Konstanz	Sociología
Universidad Nacional de Córdoba Instituto de Urbanística Europea Bauhaus - Universität Weimer	Arquitectura y Urbanismo
Universidad Nacional de Rosario Instituto de Biología Molecular y Celular de Rosario Georg - August - Universität Göttingen Instituto Max Planck	Ciencias Exactas: Biología estructural y molecular
Universidad Nacional de Córdoba Universität Kassel	Ciencias Sociales: Alemán como lengua extranjera
Universidad Nacional de Santiago del Estero Universität Freiburg	Ciencias Naturales
Universidad de Buenos Aires Humboldt Universität zu Berlin	Arquitectura y Urbanismo
Universidad de Ciencias Empresariales y Sociales FachHochschule Mainz	Ciencias Empresariales
Universidad de Buenos Aires Universidad Nacional de Tucumán Universidad Nacional de Salta Universität Potsdam	Geociencias
Universidad de Buenos Aires Universität Freiburg	Medicina
Universidad Nacional de San Luis Hochschule Bonn - Rhein-Sieg	Ingeniería Electrónica y Telecomunicaciones
Universidad Nacional de Tucumán Biberach University of Applied Sciences	Posgrado en gestión de proyectos tecnológicos

Fuente: Programa de Internacionalización de la Educación Superior y Cooperación Internacional - SPU

Cuadro 6.5.2.2 - Programa de Movilidad Docente a Paris. Cantidad de movilidades realizadas. Año 2011

Universidad Nacional	Cantidad de Movilidades
Total	20
Buenos Aires	1
Catamarca	1
Córdoba	1
Cuyo	2
Gral. Sarmiento	1
IUNA	2
La Pampa	1
La Plata	1
Rosario	4
San Martín	1
Sur	1
Tucumán	4

Fuente: Programa de Internacionalización de la Educación Superior y Cooperación Internacional - SPU

Cuadro 6.5.2.3 - Programa ARFITEC Argentina Francia Ingenieros Tecnología. Cantidad de movilizaciones estudiantiles. Año 2011

Proyecto N°	Universidades	N° de movilizaciones argentinas
Total: 19		Total: 85
10-01	Cuyo San Juan	4
10-02	Cuyo Litoral Aeronáutico	9
10-03	Sur Comahue	4
10-04	La Plata Litoral Rosario Buenos Aires	4
10-05	Universidad Nacional del Sur	4
10-06	Litoral Sur La Plata	4
10-07	La Plata Sur Buenos Aires San Martín	4
10-08	Buenos Aires Córdoba Rosario	5
10-09	Cuyo	4
10-10	La Plata Aeronáutico Córdoba Río Cuarto Tecnológica Nacional - Regional Haedo	4

Proyecto N°	Universidades	N° de movilizaciones argentinas
10-11	Litoral Cuyo Rosario Nordeste de la PBA	4
10-12	Tecnológica Nacional	4
10-13	Buenos Aires Cuyo Católica Argentina Católica de Córdoba	4
10-14	Tecnológica Nacional Aeronáutico Río Cuarto Córdoba Sur	4
10-15	Sur Buenos Aires Río Negro	4
10-16	Buenos Aires La Plata Sur	4
10-17	Tucumán Santiago del Estero Jujuy Salta	4
10-18	Buenos Aires	7
10-19	Buenos Aires Córdoba Litoral Cuyo San Martín	4

Fuente: Programa de Internacionalización de la Educación Superior y Cooperación Internacional - SPU

Cuadro 6.5.2.4 · Programa de Inmunología. Año 2011

Universidad	Facultad	Cantidad de Movilidades
Total		7
Córdoba	Cs. Químicas	2
Entre Ríos	Ingeniería	1
San Luis	Química	3
Tucumán	Medicina	1

Fuente: Programa de Internacionalización de la Educación Superior y Cooperación Internacional - SPU

Cuadro 6.5.2.5 · Programa de Movilidad Docente a Madrid. Cantidad de movilidades realizadas. Año 2011

Universidad Nacional	Cantidad de Movilidades
Total	75
Buenos Aires	5
Catamarca	1
Centro de la PBA	2
Chilecito	2
Córdoba	11
Entre Ríos	1
Gral. Sarmiento	1
IUNA	2
Jujuy	2
La Pampa	1
La Plata	1
Lanús	1
Litoral	1
Lomas de Zamora	2
Luján	2
Mar del Plata	1
Nordeste	4
Patagonia Austral	2
Rosario	4
Salta	1
San Juan	2
San Martín	4
Santiago del Estero	2
Sur	3
Tecnológica Nacional - Facultad Regional Córdoba	1
Tucumán	16

Fuente: Programa de Internacionalización de la Educación Superior y Cooperación Internacional - SPU

Cuadro 6.5.2.6 · Programa Binacional de Apoyo a Jóvenes Investigadores Argentina - Chile Año 2011

Universidad argentina	Universidad chilena	Posgrado / Grupo de Investigación / Área	N° de Proyectos
Total de Proyectos			20
Aconcagua	U de la Frontera	Facultad de Ciencias Médicas	1
Aconcagua	U de Santiago de Chile	Facultad de Psicología / Humanidades CIUDA	1
Juan Agustín Maza Córdoba	U de Talca	Maestría en Urología Oncológica	1
Córdoba	PUCV	Centro de Ecología y Recursos Naturales Renovables	1
Córdoba	U de Chile	Doctorado en Ciencias de la Ingeniería / Medios Porosos y Aguas Subterráneas	1
Comahue Patagonia Austral Patagonia S. J. Bosco	U Bio Bio, U Temuco	Ciencias Sociales	1
Comahue	U de la Frontera	Doctorado en Biología	1
Comahue	U de la Frontera	Grupo de Tecnología de Alimentos	1
Comahue	U de la Frontera	Rehabilitación y Restauración de Ecosistemas Áridos y Semiáridos degradados de Neuquén.	1
Comahue	U de Los Lagos	Facultad de Turismo / Áreas Naturales	1
Jujuy	U de la Frontera	Doctorado Regional en Ciencia y Tecnología de los Alimentos	1
Jujuy	U de la Frontera	Doctorado Regional en Ciencia y Tecnología de los Alimentos	1
Jujuy	U Talca	Facultad de Ingeniería / Productos Naturales Vegetales	1
Patagonia Austral	UACH	Doctorado en Comunicación	1
Santiago del Estero	U de Los Lagos	Doctorado en Ciencias Forestales / Silvicultura y Manejo de Bosques	1
Santiago del Estero	U Cat del Norte	Doctorado Regional en Ciencia y Tecnología de los Alimentos	1
San Juan Cuyo	USACH UCH	Doctorado en Ciencias Sociales / Doctorado en Ciencia Política	1
Norte Santo Tomás de Aquino	U Bio Bio	Ciencias Sociales	1
Tucumán	USACH	Facultad de Ciencias Exactas y Tecnología / Agroalimentos	1
Tucumán	USACH	Doctorado Regional en Ciencia y Tecnología de los Alimentos	1

Fuente: Programa de Internacionalización de la Educación Superior y Cooperación Internacional - SPU

Cuadro 6.5.2.7 - Sistema de Cupos Universitarios para alumnos extranjeros. Resolución 1523/90. Vacantes otorgadas. Año 2011

Cantidad total de vacantes confirmadas para el año 2011:
1400 personas inscriptas.

Cantidad de alumnos por continente que eligieron Argentina para estudiar según la Resolución 1523/90. Año 2011

Total	1.400
África del Norte y Cercano Oriente	4
América Central y Caribe	359
América del Norte	29
América del Sur	971
Asia	3
Europa Occidental	34

Cuadro 6.5.2.9 - Sistema de Cupos Universitarios para alumnos extranjeros. Resolución 1523/90. Cantidad de alumnos por universidad elegida. Año 2011

Total de estudiantes	1.400
IUNA	154
Buenos Aires	834
Comahue	27
Córdoba	57
La Plata	310
Nordeste de la PBA	7
Patagonia S. J. Bosco	1
Rosario	9
Salta	1

Fuente: Elaboración propia en base a información proporcionada por la Dirección General de Asuntos Culturales del Ministerio de Relaciones Exteriores, Comercio Internacional y Culto

Cuadro 6.5.2.8 - Sistema de Cupos Universitarios para alumnos extranjeros. Resolución 1523/90. Cantidad de alumnos por país inscriptos en universidades nacionales según la Resolución 1523/90. Año 2011

África del Norte y Cercano Oriente	4
Estado de Israel	4
América Central y Caribe	359
República de Costa Rica	264
República de Cuba	1
República de Guatemala	37
República de Haití	1
República de Honduras	14
República de Jamaica	2
República de Nicaragua	3
República de Panamá	13
República de Trinidad y Tobago	1
República del Salvador	23
América del Norte	29
Canadá	2
Estados Unidos de América	6
Estados Unidos Mexicanos	21
América del Sur	971
República de Bolivia	42
República Federativa de Brasil	12
República de Chile	570
República de Colombia	107
República del Ecuador	123
República del Paraguay	56
República del Perú	19
República Bolivariana de Venezuela	42
Asia	3
República Popular China	2
República de la India	1
Europa Occidental	34
República Federal de Alemania	6
República de Austria	2
Reino de Bélgica	1
Reino de España	3
República Francesa	9
República Italiana	4
República de Portugal	3
Reino de Suecia	4
República de Turquía	2



ANUARIO 2011
Estadísticas Universitarias

Sección 6.6

Programa de Promoción de la Universidad Argentina

6.6. Programa de Promoción de la Universidad Argentina (PPUA)

Coordinación: Emanuel Damoni / Gastón Salcedo

Equipo Técnico: Liliana Herrera Albrieu, Leticia Iglesias, Mirta Rosovsky, Guillermo De Carli, Guillermo Banzas, Diego Oscar Puga, Luis Cadelli, Leticia Fernández Berdaguer, César Gaetani, Malena Babino y Diego Leonardo Puga.

Equipo Administrativo: Ana Piñero, Ana Blatter, Andrea Torres, Haydée Trotta, Mirta Najle, Ramiro Iglesias, Sergio Reyes, Stella Maris Mansilla, Viviana Esposito y Sheila Soria.

Ubicación Física: Av. Santa 1548. Piso 13. Ciudad Autónoma de Buenos Aires. (C1060ABO) Teléfono: (0054) (11) 4129-1970, correo electrónico: promouniv@me.gov.ar

Objetivos

Área internacional

- Promover la comunicación de toda la oferta académica de grado y postgrado en sus distintas modalidades.
- Organizar el registro de convenios, acuerdos y alianzas de proyectos internacionales de investigación y desarrollo, lo que debe incluir a los acuerdos entre países y entre sector público y privado.
- Auspiciar procesos de integración con distintas organizaciones internacionales de universidades.
- Fomentar la creación de nuevas redes y/o consorcios de las universidades del MERCOSUR.
- Organizar misiones de universidades argentinas en el exterior con el objeto de lograr asociaciones para la investigación, intercambiar estudiantes y profesores, diseñar desarrollos tecnológicos conjuntos, incorporar estudiantes extranjeros, difundir las producciones culturales del país y otras actividades pertinentes, en coordinación con el Ministerio de Relaciones Exteriores, Comercio Internacional y Culto y con las eventuales actividades de promoción de las Embajadas Nacionales.
- Promover la enseñanza de español como lengua segunda o extranjera.

Área extensión universitaria

- Desarrollar y fortalecer la función de extensión.
- Jerarquizar las actividades culturales de extensión.
- Facilitar la organización y desarrollo de foros y seminarios en el marco de las redes regionales (latinoamericanas) de extensión.

Área vinculación tecnológica

- Fortalecer el proceso de vinculación de la universidad con el sector social y productivo, con el fin de contribuir al desarrollo social y económico y a la interacción con el sector productivo.
- Favorecer la aplicación de los resultados del trabajo de las áreas de vinculación tecnológica de acuerdo con las necesidades del medio social y productivo.
- Articular con líneas de acción llevadas a cabo por otros organismos públicos y organizaciones no gubernamentales y afianzar cada una de ellas con actividades que se complementen en forma paralela.
- Favorecer la participación entre sí de las distintas universidades nacionales de modo tal de conformar homogéneamente equipos de trabajos en los distintos temas que atañen a la problemática de la vinculación tecnológica.

Convocatorias 2011

1. Convocatoria a Ferias Internacionales Universitarias

Se convocó a las instituciones universitarias nacionales, provinciales y privadas a participar de las siguientes Ferias/Conferencias y Misiones Universitarias:

- Misión Universitaria a Miami, EEUU. 25 al 27 de Mayo
- Association of International Educators NAFSA. Los Ángeles, EEUU. 29 de Mayo al 03 de Junio
- European Association for International Education EAIE. Copenhagen, Dinamarca. 13 al 16 de Septiembre
- Misión Universitaria a Ámsterdam, Holanda. 19 al 21 de setiembre
- Education Expo China. Beijing, China. 11 al 13 de Octubre

- f) Feria del Libro de Frankfurt. 12 al 16 de Octubre
- g) Feria del Libro de Guadalajara. 26 de noviembre al 4 de diciembre
- h) Convención Anual Internacional sobre la Enseñanza de la Lengua ACTFL, Denver, EEUU. 18 al 20 de noviembre

2. VIII Convocatoria

Se convocó a las áreas de vinculación tecnológica de las instituciones universitarias nacionales y provinciales a presentar proyectos en el marco del Programa de Formación de Promotores y Dinamizadores Tecnológicos.

3. Concurso Nacional de cortometrajes documentales basados en proyectos de investigación y de extensión

Se convocó a las instituciones universitarias nacionales y provinciales a participar del Concurso “Cortometrajes Documentales”.

4. IX Convocatoria

Se convocó a las áreas de extensión de las instituciones universitarias nacionales y provinciales a presentar proyectos de extensión en los módulos: social/socio productivo, cultural, integración regional, fortalecimiento institucional y promoción de UNIART y de la extensión universitaria en el ámbito internacional.

5. X Convocatoria

Se convocó a todas las instituciones universitarias argentinas a la presentación de proyectos de internacionalización en la línea de Misiones al extranjero III.

6. XI Convocatoria

Se convocó a las instituciones universitarias nacionales, provinciales y privadas a la presentación de proyectos en la línea de fortalecimiento de Redes Internuniversitarias V.

7. XII Convocatoria

Se convocó a las áreas de extensión de las instituciones universitarias nacionales y provinciales a presentar proyectos de extensión en los módulos: social/socio productivo, cultural, mecanismos asociativo, fortalecimiento institucional.

Principales actividades

- **Interacciones y Tendencias de la universidad en su articulación con el sector productivo**
Encuentro nacional entre universidades nacionales y privadas para discutir tendencias de vinculación tecnológica organizada conjuntamente con la Dirección Nacional de Estudios de la Subsecretaría de Estudios y Prospectiva, Secretaría de Planeamiento y Políticas del Ministerio de Ciencia, Tecnología e Innovación Productiva, MINCyT.

- **Gestión de la Propiedad Intelectual, Prospectiva, Vigilancia Tecnológica e Inteligencia Competitiva**

Taller regional coorganizado con la Dirección Nacional de Estudios, SPPCTeIP - MINCyT, y la Dirección de Vinculación Tecnológica de la Universidad Nacional de la Patagonia Austral (UNPA), 5 y 6 de octubre de 2011 en la Ciudad de Calafate, en el ámbito de la Universidad Nacional de la Patagonia Austral.

- **UNIART - Foro Interuniversitario Italiano – Argentino**

A 150 años de la unificación de la República Italiana y a 200 años de la Revolución de mayo como inicio del proceso hacia la Independencia Argentina
Università degli Studi de Roma “Foro Italo” – IUSM – Sapienza Università de Roma – Roma 3 – Roma 4 – junio de 2011, Roma . Italia.

- **Convocatoria 24Hs Cine Nacional**

Se convocó a las instituciones universitarias nacionales, provinciales y privadas a participar de la Jornada “24Hs de Cine Nacional”

- **Mapping Audiovisual - UBA 190 años**

Mapping Audiovisual presentado conjuntamente con el Centro Cultural Ricardo Rojas sobre la explanada de la Facultad de Derecho, realizado en el marco de los 190 años de Universidad de Buenos Aires.

- **Innovaciones Tecnológicas para la Agricultura Pampeana y sostenibilidad ambiental**

Jornadas sobre innovación tecnológica en el marco de la XV Reunión Plenaria de la RedVITEC.

Universidad Nacional del Noroeste de la Provincia de Buenos Aires

- **Hacia un modelo Argentino de Vinculación Tecnológica**

Jornadas sobre experiencias de Vinculación Tecnológica entre las universidades nacionales en el marco de la XVI Reunión Plenaria de la RedVITEC.

Universidad Nacional de la Patagonia San Juan Bosco.

- **UNIART Transfronteriza 2011**

Integrando pueblos a través de la cultura en el inicio de los 200 años del Éxodo Jujeño

- **Talleres de Capacitación**

Taller de Formulación y Presentación de proyectos de extensión universitaria a la Universidad Nacional Arturo Jauretche y la Universidad Nacional del Centro de la Provincia de Buenos Aires.

- **Articulación Vinculación tecnológica - CRUP**

Reuniones del equipo técnico de vinculación tecnológica del PPUA con Secretarías de Vinculación Tecnológica y de Investigación de las universidades privadas.

- **Encuentro Binacional de cooperación e integración regional**

Universidad Autónoma Juan Misael Saracho - Tarija - Bolivia

- **Taller internacional “Redes en áreas de frontera”**

Universidad Autónoma Juan Misael Saracho - Bermejo - Bolivia

A continuación se presentan los principales datos del Programa.

Cuadro 6.6.1 - Instituciones Universitarias participantes de NAFSA Los Angeles 2011. (29/05 al 3/06). FERIA MIAMI - NAFSA 2011 - EXP 2375/11 - RSPU 547/11

Instituciones Universitarias de Gestión Estatal	Instituciones Universitarias de Gestión Privada
Universidades Nacionales Buenos Aires Comahue Córdoba Cuyo Lanús Litoral Mar del Plata Nordeste Noroeste de PBA Quilmes Río Cuarto Río Negro Rosario San Juan San Luis Sur Tres de Febrero Villa María Institutos Universitarios Naval	Universidades Privadas Abierta Interamericana Austral Belgrano Ciencias Empresariales y Sociales Concepción del Uruguay Congreso Empresarial Siglo 21 Torcuato Di Tella Institutos Universitarios Cs de la Salud de la Fundación Barceló Escuela Argentina de Negocios ITBA

Fuente: Programa de Promoción de la Universidad Argentina (PPUA)

Cuadro 6.6.2 - Instituciones Universitarias participantes de Misión a Miami 2011. (24/05 al 27/05). FERIA MIAMI - NAFSA 2011 - EXP 2375/11 - RSPU 547/11

Instituciones Universitarias de Gestión Estatal
Universidades Nacionales Buenos Aires Córdoba Cuyo Lanús Mar del Plata Quilmes Río Cuarto Río Negro Rosario San Juan San Luis Tres de Febrero Villa María Comahue Litoral Nordeste Noroeste PBA Sur Institutos Universitarios Naval

Fuente: Programa de Promoción de la Universidad Argentina (PPUA)

Cuadro 6.6.3 · Instituciones Universitarias participantes de EAIE Copenhague 2011.
FERIA EAIE - COPENHAGUE - EXP 4079/11 - RSPU 1162/11

Instituciones Universitarias de Gestión Estatal	Instituciones Universitarias de Gestión Privada
Universidades Nacionales Buenos Aires Comahue Córdoba Cuyo La Pampa La Rioja Lanús Litoral Nordeste Noroeste de la PBA Quilmes Río Cuarto Río Negro Rosario San Luis Sur Tecnológica Nacional Tres de Febrero	Universidades Privadas Austral Abierta Interamericana Belgrano Ciencias Empresariales y Sociales Concepción del Uruguay Congreso
Instituto Universitario Enseñanza Superior del Ejército	Fuente: Programa de Promoción de la Universidad Argentina (PPUA)

Cuadro 6.6.4 · Instituciones Universitarias participantes de la Misión a Ámsterdam, Holanda, 19 al 21 de setiembre 2011

Instituciones Universitarias de Gestión Estatal	Instituciones Universitarias de Gestión Privada
Universidades Nacionales Buenos Aires Comahue Córdoba La Pampa La Rioja Litoral Nordeste Quilmes Río Cuarto Río Negro Sur Tres de Febrero	Universidades Privadas Concepción del Uruguay Congreso
	Fuente: Programa de Promoción de la Universidad Argentina (PPUA)

Cuadro 6.6.5 - Instituciones Universitarias participantes de Feria Expo China 2011. FERIA EXPO CHINA - EXP 11787/11 - RSPU

Instituciones Universitarias de Gestión Estatal	Instituciones Universitarias de Gestión Privada
Universidades Nacionales Buenos Aires Chilecito Córdoba La Matanza Quilmes Río Cuarto	Universidades Privadas Abierta Interamericana Salvador

Fuente: Programa de Promoción de la Universidad Argentina (PPUA)

Cuadro 6.6.6 - Editoriales Universitarias participantes de Feria del Libro de Frankfurt 2011. FERIA FRANKFURT - EXP.7384/11 - RSPU 1114/11

Instituciones Universitarias de Gestión Estatal	Instituciones Universitarias de Gestión Privada
Universidades Nacionales Buenos Aires Córdoba Gral. Sarmiento Jujuy Quilmes Villa María	Universidades Privadas Aconcagua Católica Argentina

Fuente: Programa de Promoción de la Universidad Argentina (PPUA)

Cuadro 6.6.7 - Editoriales Universitarias participantes de Feria del Libro de Guadalajara 2011. FERIA GUADALAJARA - EXP 5048/11 - RSPU 940/11

Instituciones Universitarias de Gestión Estatal	Instituciones Universitarias de Gestión Privada
Universidades Nacionales Córdoba Gral. Sarmiento Jujuy Lanús Litoral Mar del Plata Quilmes Río Cuarto Sur Universidad Provincial Autónoma de Entre Ríos	Universidades Privadas Abierta Interamericana Adventista del Plata Católica Argentina

Fuente: Programa de Promoción de la Universidad Argentina (PPUA)

Cuadro 6.6.8 - Instituciones Universitarias participantes de ACTFL Denver 2011. FERIA ACTFL - DENVER - EXP 12698/11 - RSPU

Instituciones Universitarias de Gestión Estatal	Instituciones Universitarias de Gestión Privada
Universidades Nacionales Comahue Córdoba Litoral Rosario Sur	Universidades Privadas Abierta Interamericana Aconcagua Blas Pascal Católica Argentina Centro Educativo Latinoamericano Salvador Institutos Universitarios ESEADE

Fuente: Programa de Promoción de la Universidad Argentina (PPUA)

Cuadro 6.6.9 - Instituciones Universitarias participantes en convocatoria Misiones III del PPUA. Año 2011

Instituciones Universitarias de Gestión Estatal	Instituciones Universitarias de Gestión Privada
Universidades Nacionales	Universidades Privadas
Arturo Jauretche	Abierta Interamericana
Autónoma de Entre Ríos	Adventista del Plata
Avellaneda	Bias Pascal
Buenos Aires	CAECE
Catamarca	Católica de Córdoba
Centro de la PBA	Católica de La Plata
Comahue	Ciencias Empresariales y Sociales
Córdoba	Concepción del Uruguay
Cuyo	Empresarial Siglo 21
Entre Ríos	Juan Agustín Maza
Gral. Sarmiento	
Jujuy	
La Matanza	
La Pampa	
La Plata	
La Rioja	
Lanús	
Litoral	
Lomas de Zamora	
Mar del Plata	
Moreno	
Nordeste	
Noroeste de PBA	
Patagonia Austral	
Río Cuarto	
Río Negro	
Rosario	
Salta	
San Juan	
San Luis	
San Martín	
Santiago del Estero	
Sur	
Tecnológica Nacional	
Tres de Febrero	
Tucumán	
Villa María	

Fuente: Programa de Promoción de la Universidad Argentina (PPUA)

Cuadro 6.6.10 - Cantidad de Instituciones que realizaron misiones a países extranjeros por Convocatoria a Misiones III, según país de destino. Año 2011

País de destino	Nº de Universidades
Total	175
Alemania Grecia Italia	12
Australia	6
Bolivia	7
Brasil	43
Chile	9
Chile Colombia	4
Colombia	10
Ecuador	6
Ecuador Peru	4
España	3
Francia	14
Italia	12
Mexico	3
Panamá	3
Paraguay	6
Paraguay - Bolivia - Colombia	6
Peru Colombia	4
Rusia	8
Singapur	7
Sudafrica	4
Uruguay Brasil	4

Fuente: Programa de Promoción de la Universidad Argentina (PPUA)

Cuadro 6.6.11 - Cantidad de Proyectos en los que las universidades coordinan o participan de Redes. Séptima Convocatoria: Redes Interuniversitarias V del PPUA. Año 2011

Instituciones Universitarias de Gestión Estatal	Total	Coordina	Participa	Instituciones Universitarias de Gestión Privada	Total	Coordina	Participa
	287	123	164		19	11	8
Universidades Nacionales	286	122	164	Universidades Privadas	16	9	7
Arturo Jauretche	6	4	2	Abierta Interamericana	3	3	0
Avellaneda	2	1	1	Católica Argentina	1	0	1
Buenos Aires	10	3	7	Católica de Córdoba	1	0	1
Catamarca	5	2	3	Católica de Salta	1	0	1
Centro de la PBA	6	4	2	Ciencias Empresariales y Sociales	1	1	0
Chaco Austral	1	0	1	Concepción del Uruguay	4	3	1
Chilecito	2	0	2	Congreso	1	0	1
Comahue	2	0	2	Juan Agustín Maza	1	0	1
Córdoba	18	5	13	Mendoza	2	2	0
Cuyo	3	1	2	Salvador	1	0	1
Entre Ríos	4	0	4	Instituto Universitario	1	1	0
Formosa	4	1	3	Gastón Dachary	1	1	0
Jujuy	5	1	4	Institución Internacional	2	1	1
La Matanza	2	1	1	FLACSO	2	1	1
La Pampa	7	2	5				
La Plata	16	6	10				
La Rioja	1	0	1				
Lanús	7	4	3				
Litoral	22	13	9				
Lomas de Zamora	3	0	3				
Luján	1	1	0				
Mar del Plata	10	6	4				
Misiones	4	2	2				
Moreno	4	2	2				
Nordeste	5	2	3				
Noroeste de PBA	7	2	5				
Patagonia Austral	2	0	2				
Patagonia S. J. Bosco	2	0	2				
Quilmes	10	4	6				
Río Cuarto	15	7	8				
Río Negro	3	0	3				
Rosario	23	14	9				
Salta	3	2	1				
San Juan	3	1	2				
San Luis	9	4	5				
San Martín	13	10	3				
Santiago del Estero	4	0	4				
Sarmiento	13	5	8				
Sur	6	1	5				
Tecnológica Nacional	6	3	3				
Tres de Febrero	3	2	1				
Tucumán	4	0	4				
Villa María	10	6	4				
Universidad Provincial Autónoma de Entre Ríos	1	1	0				
	1	1	0				

Fuente: Programa de Promoción de la Universidad Argentina (PPUA)

Cuadro 6.6.12 - Cantidad de universidades extranjeras que participan en Redes por país. Séptima convocatoria del PPUA: Redes Interuniversitarias V. Año 2011

País	Nº de universidades
Total	252
Alemania	3
Bolivia	8
Brasil	57
Chile	16
Colombia	19
Costa Rica	3
Cuba	23
Ecuador	4
El Salvador	3
España	33
Estados Unidos	3
Finlandia	1
Francia	4
Grecia	1
Guatemala	1
India	1
Italia	14
Mexico	16
Nicaragua	1
Panamá	1
Paraguay	10
Peru	11
Polonia	1
Portugal	1
Uruguay	13
Venezuela	4

Fuente: Programa de Promoción de la Universidad Argentina (PPUA)

Cuadro 6.6.13 · Instituciones participantes de la IX Convocatoria del PPUA: Proyectos de Extensión Universitaria. Presupuesto asignado por institución. Año 2011

Institución	Monto (en \$)
Total	4.493.892
Universidades Nacionales	4.172.540
Avellaneda	104.056
Buenos Aires	105.360
Catamarca	108.600
Chaco Austral	64.600
Comahue	142.070
Córdoba	104.012
Centro de PBA	105.000
Cuyo	113.700
Entre Ríos	66.500
Formosa	127.000
San Martín	100.000
Sarmiento	105.000
Jujuy	140.210
La Matanza	100.345
La Pampa	38.400
La Plata	105.000
La Rioja	136.318
Lanús	115.000
Litoral	104.800
Lujan	110.870
Mar Del Plata	111.000
Misiones	162.790
Nordeste	121.880
Noroeste de PBA	104.000
Patagonia Austral	122.335
Patagonia S. J. Bosco	107.215
Quilmes	109.940
Río Cuarto	120.000
Río Negro	40.000
Rosario	105.000
Salta	105.000
San Juan	105.000
San Luis	105.000
Santiago Del Estero	100.000
Sur	105.000
Tecnológica Nacional	105.000
Tres De Febrero	101.465
Tucumán	140.074
Villa María	105.000
Institutos Universitarios	211.827
Enseñanza Superior del Ejército	104.922
IUNA	106.905
Universidad Provincial	109.525
Entre Ríos	109.525

Fuente: Programa de Promoción de la Universidad Argentina (PPUA)

Gráfico 6.6.1 • Instituciones participantes de la IX Convocatoria del PPUA: Proyectos de Extensión Universitaria. Presupuesto asignado por institución. Año 2011

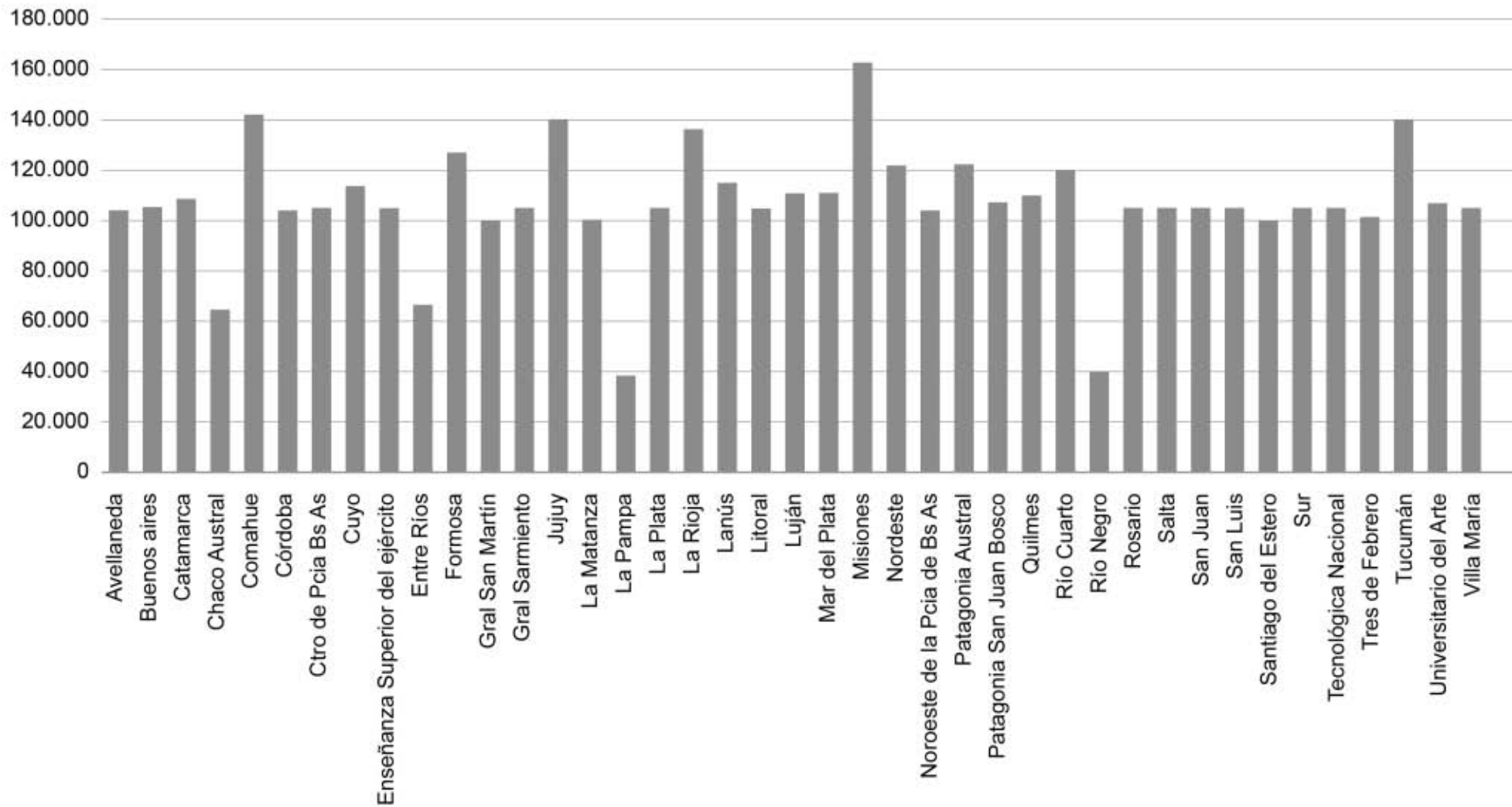

Fuente: Programa de Promoción de la Universidad Argentina (PPUA)

Cuadro 6.6.14 - Cantidad de Proyectos por módulo y monto asignado de la IX Convocatoria del PPUA: Proyectos de Extensión Universitaria. Año 2011

Módulo	Total	Social	Cultural	Fortalecimiento Institucional	Integración Regional	Uniar
Proyectos Aprobados	138	44	27	25	8	34
Monto (en \$)	4.493.892	1.003.616	748.209	864.102	301.170	1.576.795

Fuente: Programa de Promoción de la Universidad Argentina (PPUA)

Gráfico 6.6.2 - Cantidad de Proyectos por módulo y monto asignado de la IX Convocatoria del PPUA: Proyectos de Extensión Universitaria. Año 2011

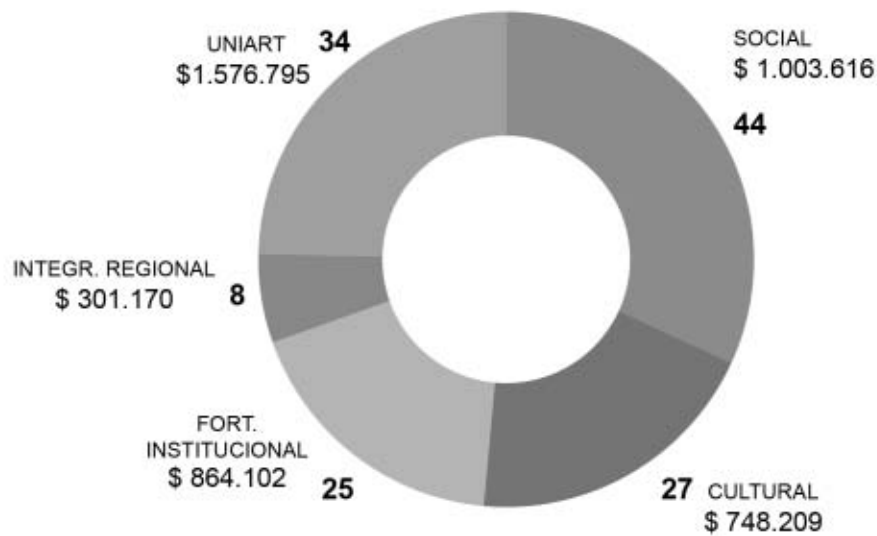

Cuadro 6.6.15 · Nómina de instituciones que recibieron fondos para la organización de las jornadas “24 horas de cine nacional”. Año 2011

Instituciones Universitarias de Gestión Estatal	Instituciones Universitarias de Gestión Privada
Universidades Nacionales Buenos Aires Centro de PBA Comahue Entre Ríos Jujuy La Matanza La Pampa Lanús Lujan Mar del Plata Noroeste de PBA Quilmes Río Negro Rosario Salta San Luis	Universidades Privadas Católica de Cuyo Concepción del Uruguay
Universidad Provincial Autónoma de Entre Ríos	
Instituto Universitario IUNA	

Fuente: Programa de Promoción de la Universidad Argentina (PPUA)

Cuadro 6.6.16 · Instituciones participantes en el encuentro nacional Interacciones y Tendencias de la universidad en su articulación con el sector productivo. Año 2011

Instituciones Universitarias de Gestión Estatal	Instituciones Universitarias de Gestión Privada
Universidades Nacionales Avellaneda Buenos Aires Catamarca Centro de la PBA Chilecito Córdoba Cuyo Gral. Sarmiento Jujuy La Matanza La Plata La Rioja Lanús Litoral Lomas de Zamora Luján Mar del Plata Moreno Nordeste Noroeste de la PBA Patagonia Austral Patagonia S. J. Bosco Quilmes Rosario Salta San Luis San Martín Sur Tecnológica Nacional Tucumán Villa María Universidad Provincial Autónoma de Entre Ríos	Universidades Privadas Abierta Interamericana Aconcagua Adventista del Plata Argentina de la Empresa Argentina John F. Kennedy Blas Pascal CAECE Católica Argentina Católica de Córdoba Ciencias Empresariales y Sociales Centro Educativo Latinoamericano Concepción del Uruguay Congreso Cuenca del Plata Empresarial Siglo 21 Favaloro Flores Gastón Dachary ITBA Juan Agustín Maza Maimónides Mendoza Museo Social Argentino Notarial Argentina Palermo
Institutos Universitarios Enseñanza Superior del Ejército IUNA	<p>Fuente: Programa de Promoción de la Universidad Argentina (PPUA)</p>

Cuadro 6.6.17 · Instituciones participantes en la VIII Convocatoria del PPUA: Programa de Formación de Promotores y Dinamizadores Tecnológicos. Año 2011

Instituciones Universitarias de Gestión Estatal
Universidades Nacionales
Buenos Aires
Catamarca
Centro de la PBA
Córdoba
Cuyo
Gral. Sarmiento
La Pampa
La Plata
La Rioja
Litoral
Mar del Plata
Misiones
Nordeste
Noroeste de PBA
Patagonia Austral
Patagonia S. J. Bosco
Quilmes
Rosario
Salta
San Luis
Santiago del Estero
Sur
Teconológica Nacional ¹
Tres de Febrero
Tucumán
Villa María
Institutos Universitarios
IUNA

Fuente: Programa de Promoción de la Universidad Argentina (PPUA).

Nota: (1) Se aprobaron 16 proyectos. A continuación la nómina de sedes de UTN beneficiarias de proyectos: Facultad Regional Avellaneda, Facultad Regional Bahía Blanca, Facultad Regional Buenos Aires, Facultad Regional Chubut (Sede Andina), Facultad Regional Chubut (Sede Comodoro Rivadavia), Facultad Regional Chubut (Sede Puerto Madryn), Facultad Regional Haedo, Facultad Regional La Rioja, Facultad Regional Mendoza, Facultad Regional Resistencia, Facultad Regional San Nicolás, Facultad Regional San Rafael, Facultad Regional Santa Fe, Facultad Regional Trenque Lauquen y Facultad Regional Tucumán y Facultad Regional Venado Tuerto

Cuadro 6.6.18 · Nómina de Instituciones que participaron del Concurso Nacional de cortometrajes documentales basados en proyectos de investigación y de extensión. Año 2011

Participaron 35 trabajos, desde las universidades de
Universidades Nacionales
Comahue
La Plata
Litoral
Mar del Plata
Misiones
Rosario
Salta
San Juan
Santiago del Estero
Villa María
Recibieron fondos de apoyo a la producción audiovisual:
Universidades Nacionales
Buenos Aires
Comahue
Córdoba
Cuyo
Gral. Sarmiento
La Plata
Litoral
Misiones
Salta
Santiago Del Estero

Fuente: Programa de Promoción de la Universidad Argentina (PPUA).



ANUARIO 2011
Estadísticas Universitarias

Sección 6.7

Infraestructura Universitaria

6.7. Infraestructura Universitaria

Coordinadora: Arqta. Marta María Lazzari

Equipo Técnico: Arq. Elbio Ledesma, Arq. Alejandro Rojas Marconi

Ubicación física: Pizzurno 935, 2° piso, oficina 214, Ciudad Autónoma de Buenos Aires, (C1020ACA).

Teléfono: (0054) (11) 4129-1240/1232/7200

6.7.1. PROGRAMA DE SEGURIDAD

Objetivos

El Programa de Seguridad se creó a través de la Resolución SPU N° 157 del 29 de noviembre de 2006. Contempló la Etapa I: “Evacuación en Edificios Universitarios”, su objetivo fue lograr que los edificios donde concurren alumnos se encuentren en condiciones seguras y de acuerdo a la normativa vigente: leyes N° 24.557 y 19.587 y sus modificatorias y el Decreto N° 351/79, a efectos de lograr una evacuación correcta ante una emergencia.

En el año 2010 se implementa la Etapa II: “Instalaciones Eléctricas”, poniéndose en marcha por la Resolución N° 1653/10 y en el año 2011 se continúa con la misma etapa, cuyo objetivo general es adecuar las instalaciones eléctricas existentes en edificios universitarios, para garantizar la seguridad de las personas y el patrimonio.

Descripción

La Etapa I: “Evacuación en Edificios Universitarios” se desarrolló entre los años 2007 y 2010, se firmaron convenios con 27 universidades, se financiaron en más de 100 edificios obras por \$ 29.019.520.-. Las tareas se circunscribieron a la ejecución de salidas, puertas y escaleras de emergencia, y adecuaciones generales del edificio con los objetivos propuestos. Como contraparte a su cargo las Universidades debían proveer y colocar en los edificios a intervenir Iluminación de Emergencia y Señalética y confeccionar el Manual de Procedimiento que corresponda al correcto uso de los sistemas de evacuación instalados. En el año 2011 se continuó con los procesos licitatorios y de ejecución de las obras.

En la Etapa II: “Instalaciones Eléctricas” en el año 2011 se firmaron convenios con 18 universidades financiando obras por \$ 33.856.102.-. Se realizan tareas de adecuación de tableros eléctricos principales, secundarios, seccionales, de distribución, de corrección de factor de potencia y de iluminación. Puesta a tierra de las instalaciones. Provisión y colocación de pararrayos y descargas atmosféricas ATM. Canalizaciones, recableado y adecuación de tendidos eléctricos. Iluminación exterior nueva y mejora de las existentes. Provisión y colocación de tomas y llaves. Las obras se ejecutan preferentemente en edificios con asistencia de alumnos. La contraparte a cargo de las Universidades es la siguiente: a) Señalética de tableros y de toda la instalación, b) Constancia de capacitación de los responsables y personal a cargo de la gestión de mantenimiento, infraestructura y servicios de la Universidad y c) Constancia de finalización de las obras firmada por un profesional matriculado con incumbencia.

En ambas Etapas las Universidades se comprometieron a implementar los procesos licitatorios, realizar las obras y una vez finalizadas las mismas, a realizar el mantenimiento de las construcciones ejecutadas.

6.7.2. PROGRAMA DE ACCESIBILIDAD EN LAS UNIVERSIDADES NACIONALES

Objetivos

El Programa de Accesibilidad en las Universidades Nacionales se creó por la resolución SPU N° 770/10. El objetivo general es lograr que los edificios y predios de las Universidades Nacionales sean accesibles y seguros para todos sus usuarios, independientemente de sus condiciones físicas y sensoriales, a partir del cumplimiento de la legislación vigente: Convención Internacional sobre los Derechos de las Personas con Discapacidad Ley N° 26.378, Ley N° 24.314 Accesibilidad de Personas con Movilidad Reducida, modificatoria de la Ley N° 22.431.y Decreto reglamentario N° 914/97.

En el año 2011 se financiaron 18 Proyectos de adecuación de campus y edificios donde concurren alumnos exclusivamente, se financiaron Circuitos Mínimos Accesibles (CiMA), que deberán garantizar a todas las personas la posibilidad de acceso, circulación, permanencia y uso, a fin de desarrollar las actividades académicas y de apoyo que se realicen en el edificio.

Descripción

Desde fines de 2008 se trabajó junto a la Comisión Interuniversitaria, Discapacidad y Derechos Humanos definiendo un Protocolo único de relevamiento: planilla de relevamiento y una encuesta, para todas las Universidades Nacionales.

Trabajaron durante 2009 realizando el Protocolo, con el cual realizaron un diagnóstico del estado en que se encuentran los edificios universitarios respecto de la accesibilidad al medio físico. Posteriormente se determinaron las acciones requeridas para definir en cada edificio un Circuito Mínimo Accesible.

El CiMA comprende: 1- Rampas de acceso y plataformas de elevación. 2- sanitarios accesibles (nuevos o reacondicionamiento de existentes). 3- ascensor. 4- completamientos varios (veredas, barandas, bordillos de escaleras, etc.).

Las Universidades asumen el compromiso de aportar – a modo de contraparte – en cada edificio donde se financie un CiMA: Señalización de Accesos y en hall entrada. Mobiliario: Mostradores de atención con sectores bajos, mesa portátil de apoyo para silla de ruedas, asientos en circulaciones extensas, sillas pupitre para zurdos, etc. Iluminación: sistema para mejorar la iluminación sobre pizarrones, individual para equipamiento de alumnos (pueden ser portátiles) Estacionamiento: marcar y señalar los lugares reservados para discapacitados. Garantizar el cumplimiento normativo en obras nuevas, remodelaciones y ampliaciones.

En 2011 se firmaron Convenios con 13 Universidades Nacionales por \$ 7.138.744.-

6.7.3 - PROGRAMA NACIONAL DE INFRAESTRUCTURA UNIVERSITARIA

Objetivos

En febrero de 2005 se firmó un Convenio Marco entre el por entonces Ministerio de Educación, Ciencia y Tecnología, el Ministerio de Planificación Federal, Inversión Pública y Servicios; y las Universidades Nacionales para realizar obras de infraestructura edilicia.

Descripción

El objetivo es ampliar la infraestructura edilicia para poder dar respuesta al crecimiento de la matrícula y revertir el proceso de desinversión en infraestructura que han padecido las Universidades Nacionales. Se construyeron aulas, laboratorios, bibliotecas, polos científicos-tecnológicos, espacios para actividades culturales y de extensión.

Al mes de diciembre de 2011 el Programa tiene 212 obras terminadas, 61 obras en ejecución y 9 obras en proceso licitatorio.

A continuación se presentan los principales datos del Programa

Cuadro 6.7.1.1 - Programa de Seguridad - Etapa I - Evacuación en edificios universitarios. Estado de las obras por Universidad a diciembre de 2011

Universidad	Obra / Ubicación	Monto en \$	Estado de Obra
Total		28.758.170,35	
Total Universidades Nacionales		28.228.423,35	
Buenos Aires	Adaptación de Las Puertas de Salida de Los Pab. I y II, Ind. y Bioterio / F. de Cs Exactas y Nat., Ciudad Univ.	312.825,00	Terminada
	Instalación y adecuación puertas de emergencia / Facultad de Ciencias Veterinarias	706.115,00	Terminada
	Medios de salida / Facultad de Farmacia y Bioquímica	343.795,00	En ejecución
	Carpinterías y tallado antideslizante en escalones / Facultad de Arquitectura, Diseño y Urbanismo	508.181,00	En licitación
	Adaptación de escaleras y puertas de salida y generales en sedes Las Heras y Paseo Colon / F. Ingeniería	825.884,00	En licitación
	Medios de salida / Facultad de Agronomía	1.288.275,00	En licitación
	Escalera de emergencia / Facultad Cs. Económicas	1.020.270,00	En licitación
	Reparación de solados / Facultad Cs. Exactas y Naturales	660.000,00	En licitación
Centro de la PBA	Adecuación de Edificios Según Normas de Seg. e Higiene / Azul	76.393,00	Terminada
	Adecuación de Edificios Según Normas de Seg. e Higiene / Olavarría	109.265,00	Terminada
	Adecuación de Edificios Según Normas de Seg. e Higiene / Tandil	402.342,00	Terminada
Comahue	Plan de Evacuación de Edificios / AU Neuquén - Zapala - San M. de los Andes - Viedma - San Antonio Oeste - Gral. Roca - Cipolletti - V. Regina - Cinco Saltos - Centro regional Bariloche	1.535.975,00	En licitación
Córdoba	Plan de Evacuación de Edificios - UNC / Ciudad Universitaria, Clínicas, Centro	1.596.765,00	Terminada
Cuyo	Esc. de Emergencia / F. de Ingeniería - F. de Filosofía y Letras - Rectorado - F. de Cs. Políticas y Soc. - Cicunc	717.064,00	Terminada
	Escalera de emergencia y pasarela de evacuación / Mendoza - F. de la Educación Elem. y Especial	199.195,00	En licitación
Entre Ríos	Med. de Escape Contra Inc. / F. de Económ., F. de Cs.de la Educación y Edif. Centro de Medios - Sede Dep. Paraná, Oro Verde	126.645,00	Terminada
	Núcleo y puente / Rectorado	523.680,00	En licitación
	Mejoramiento salidas de emergencia / Facultad de Ingeniería	80.458,00	En licitación
Formosa	Esc.de Emergencia, Señalización y Reacondic. de Aberturas / Campus Universitario - Biblioteca Central	41.986,19	Terminada
	Esc.de Emergencia, Señalización y Reacondic. de Aberturas / Campus Universitario - Modulo I	51.758,75	Terminada
	Esc.de Emergencia, Señalización y Reacondic. de Aberturas / Campus Universitario - Modulo II	47.517,00	Terminada
Gral. Sarmiento	Adaptaciones para Medios de Salida / Sedes Campus y Roca	74.290,00	Terminada
Jujuy	Adecuación de los Medios de Evacuación / Fac. de Ingeniería	150.018,00	En ejecución
	Adecuación de los Medios de Evacuación / Escuela de Minas	86.400,00	En ejecución
La Plata	Obras de Evacuación de Personas / Edificios Universitarios	1.685.000,00	Terminada
	Plan de Evacuación Sistemas de Emergencias / INIFTA y Museo de Ciencias Naturales	1.957.285,00	En ejecución
Litoral	Escalera de Emergencia / Facultad de Ciencias Bioquímicas y Biológicas	153.766,36	Terminada
	Adecuación Salida de Emergencia / Instituto Damianovich	32.682,05	Terminada
	Adecuación puertas / Ciudad Universitaria	327.728,00	En ejecución
Luján	Etapa1 - Habilitación para Evacuación de Edificios Universitarios / Sede Central	275.895,00	Terminada
	Escalera de Incendio / Centro Regional Campana	234.844,00	En licitación
Mar del Plata	Escalera de Salida de Emergencia / F. Psicología, Cumb	185.785,42	Terminada
	Escalera de Salida de Emergencia / F. Ciencias Exactas y Nat.	191.087,18	Terminada
	Escalera de Salida de Emergencia / F. Ciencias Económicas	168.627,40	Terminada
	Escalera de Escape Electrónica / F. Ingeniería	34.000,00	Terminada
	Terminación de La Escalera / Colegio Illia	15.415,00	Terminada
	Escaleras N° 3 y 4 / Facultad de Ingeniería	240.000,00	En ejecución
Misiones	Adecuación de Edificios de la Universidad Nacional de Misiones al Programa de Seguridad	945.052,00	En licitación
Nordeste	Escaleras de Emergencia / Campus Resistencia (Chaco) Fac. Arq. y Urb.	286.000,00	Terminada
	Escaleras de Emergencia / F. de Odontología - Campus Dr. D. Roca - Corrientes	578.197,00	En ejecución

Continúa en la página siguiente >

◀ Continúa de la página anterior

Universidad	Obra / Ubicación	Monto en \$	Estado de Obra
Noroeste de la PBA	Readecuación Edilicia del Edificio Anexo / Sede Junín	131.205,00	Terminada
Patagonia S. J. Bosco	Evacuación Edificio Aulas y Laboratorios / Sede Comodoro Rivadavia	1.634.758,00	Terminada
Río Cuarto	Obras de Evacuación 2007 / Campus Universitario de Río Cuarto	713.720,00	Terminada
	Obra de Evac. de la UNRC / Edificio Gimnasio Mayor	95.260,00	En ejecución
Rosario	Salida y Escalera de Emergencia / Sede Gobierno	162.918,00	Terminada
	Salida y Escalera de Emergencia / Salud - CUAS I	79.262,00	Terminada
	Salida y Escalera de Emergencia / Salud - CUAS IV	69.310,00	Terminada
	Salida y Escalera de Emergencia / Escuela Agrotecnica - Casilda	77.772,00	Terminada
	Salida y Escalera de Emergencia / Facultad de Odontología	68.928,00	Terminada
Salta	Programa de Evacuación Escaleras Exteriores / Sede Regional Oran	55.176,00	Terminada
	Programa de Seguridad 1° Etapa Evacuación de Edificios / Sede Regional Tartagal	315.000,00	En ejecución
San Juan	Escalera de Seguridad / F. de Arquitectura, Urbanismo y Diseño. / F. Exactas, Físicas y Naturales.	114.748,00	Terminada
	Ampliación de Pasillos y Anexos / Facultad de Cs Exactas, Físicas y Nat.	490.099,00	En ejecución
San Luis	Plan de Evacuación de Edificios, Puertas, Rampas y Escaleras / Complejo Universitario San Luis	569.608,00	Terminada
	Plan de Evacuación de Edificios, Puertas, Rampas y Escaleras / Complejo Universitario Villa Mercedes	349.800,00	En ejecución
	Esc. de emergencia Bloque 4 - Jaula en escaleras existentes y pasadizos interbloques - Esc. de escape rectorado sector LEIS / Complejo Universitario San Luis	817.918,00	En ejecución
Santiago del Estero	Salidas Alternativas en diferentes niveles / Edificio Paraninfo, Biblioteca Central	275.350,00	Terminada
Sur	Esc. de Emergencia en el Dpto. de Agronomía y "Cerraduras Antipánico" / Dpto. de Agronomía, Bahía Blanca	207.947,00	Terminada
	Escalera de Emergencia / Departamento de Química	550.900,00	Terminada
Tecnológica Nacional	Caja de Esc.-Edif.de Aulas. Rev.de Esc. y Recambio piso circulación Edif.Laboratorio / Regional B. Blanca	188.035,00	Terminada
	Adecuación Vías de Evacuación / Regional Bs. As.	182.438,00	Terminada
	Readecuación Salidas de Emergencia / Regional Paraná	18.236,00	Terminada
	Refacciones en Acceso y Barreras de Circulación / Regional San Rafael	175.161,00	Terminada
	Reforma de aberturas Alas Norte y Oeste / Regional C. del Uruguay	34.157,00	Terminada
	Salidas de Emergencia / C. de Estudios M. Del Plata	20.992,00	Terminada
	Salidas de Emergencia / Regional Avellaneda	422.251,00	Terminada
	Seguridad Edilicia - 2° Etapa / Regional Bahía Blanca	240.814,00	Terminada
	Medios de Escape / Regional Delta	370.819,00	Terminada
	Salidas de Emergencia / Regional Córdoba	237.752,00	Terminada
	Mejoras en los medios de Evacuación / Regional General Pacheco	424.520,00	Terminada
	Seguridad - Proyectos pasadizo y Salón de Actos / Regional Rosario	281.547,00	Terminada
	Proyecto de Seguridad / Regional Académica Trenque Lauquen	55.561,00	Terminada
Total Institutos Universitarios		529.747,00	
IUNA	Refuerzo de Escaleras Metálicas de Emergencia / Dpto. de Artes Musicales y Sonoras - Dpto. de Artes Dramáticas	53.546,00	Terminada
	Adecuación de medios de evacuación / Departamento de Artes Visuales	87.925,00	En licitación
	Pintura completa de la escalera de emergencia / Departamento de Artes Musicales y Sonoras	17.045,00	En licitación
	Pintura completa de la escalera de emergencia / Departamento Artes Dramáticas	11.510,00	En licitación
	Consolidación de Medios de Evacuación / Dpto. de Artes Dramáticas	359.721,00	En licitación

Fuente: Infraestructura Universitaria - DNPelU - SPU

Cuadro 6.7.1.2 - Programa de Seguridad - Etapa I - Evacuación en edificios universitarios. Montos asignados por Universidad y estado de las obras a diciembre de 2011.

Institución	Totales en \$	Obras en Licitación en \$	Obras en Ejecución en \$	Obras Terminadas en \$
Total	28.758.170,35	8.298.015,00	5.751.500,00	14.708.655,35
Total de Universidades	28.228.423,35	7.821.814,00	5.751.500,00	14.655.109,00
Buenos Aires	5.665.345,00	4.302.610,00	343.795,00	1.018.940,00
Centro de la PBA	588.000,00	-	-	588.000,00
Comahue	1.535.975,00	1.535.975,00	-	-
Córdoba	1.596.765,00	-	-	1.596.765,00
Cuyo	916.259,00	199.195,00	-	717.064,00
Entre Ríos	730.783,00	604.138,00	-	126.645,00
Formosa	141.261,94	-	-	141.261,94
Gral. Sarmiento	74.290,00	-	-	74.290,00
Jujuy	236.418,00	-	236.418,00	-
La Plata	3.642.285,00	-	1.957.285,00	1.685.000,00
Litoral	514.176,41	-	327.728,00	186.448,41
Luján	510.739,00	234.844,00	-	275.895,00
Mar del Plata	834.915,00	-	240.000,00	594.915,00
Misiones	945.052,00	945.052,00	-	-
Nordeste	864.197,00	-	578.197,00	286.000,00
Noroeste de la PBA	131.205,00	-	-	131.205,00
Patagonia S. J. Bosco	1.634.758,00	-	-	1.634.758,00
Río Cuarto	808.980,00	-	95.260,00	713.720,00
Rosario	458.190,00	-	-	458.190,00
Salta	370.176,00	-	315.000,00	55.176,00
San Juan	604.847,00	-	490.099,00	114.748,00
San Luis	1.737.326,00	-	1.167.718,00	569.608,00
Santiago del Estero	275.350,00	-	-	275.350,00
Sur	758.847,00	-	-	758.847,00
Tecnológica Nacional	2.652.283,00	-	-	2.652.283,00
Total Institutos Universitarios	529.747,00	476.201,00	-	53.546,00
IUNA	529.747,00	476.201,00	-	53.546,00

Fuente: Infraestructura Universitaria - DNPeIU - SPU

Gráfico 6.7.1.1 · Programa de Seguridad - Etapa I - Evacuación en edificios universitarios. Estado de las obras a diciembre de 2011

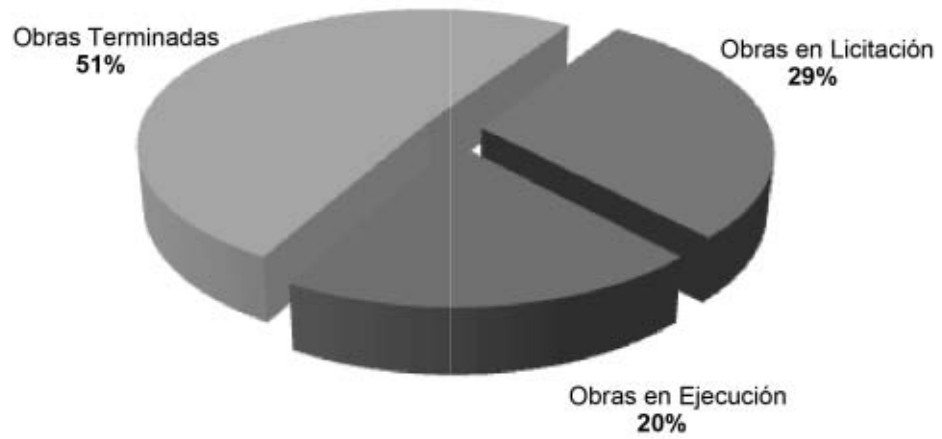

Fuente: Infraestructura Universitaria - DNPeIU - SPU

Cuadro 6.7.1.3 · Programa de Seguridad - Etapa II - Instalaciones Eléctricas. Estado de las obras por Universidad a diciembre de 2011

Institución	Obra / Ubicación	Monto en \$	Estado de Obra
Total		56.295.492,00	
Total Universidades Nacionales		56.295.492,00	
Buenos Aires	Provisión e instalación de nuevas montantes eléctricas y de tableros seccionales de piso / Fac. Odontología	8.644.185,00	En ejecución
	Provisión y reacondicionamiento de la instalación eléctrica general y para aire acondicionado en Museo Etnográfico	927.075,00	En ejecución
	Reemplazo de cableado subterráneo para alimentación de farolas en sector del parque / Fac. de Agronomía	291.743,00	En licitación
	Adecuación de tableros eléctricos en Pab.de Industrias / Ciudad Universitaria	141.732,00	En licitación
	Renovación de las Instalaciones eléctricas / Fac. de Ingeniería - Sede Las Heras	8.544.989,00	Convenio firmado 2011
	Colegio Nacional Buenos Aires Renovacion tableros - FADU - UBA	2.001.778,00 2.870.888,00	Convenio firmado 2011 Convenio firmado 2011
Centro	Iluminación exterior Nueva - Campus Universitario Tandil Camino de Circunvalación y Estacionamiento	1.153.664,00	Convenio firmado 2011
Córdoba	Adecuación Ins. Elec. del Edificio Pabellón Argentina / Ciudad Universitaria	3.184.778,00	En ejecución
	Adecuación Inst. Electrica Hospital de Clínicas	3.099.635,00	Convenio firmado 2011
	Adecuación Inst. Electrica Hospital Universitario de Maternidad y Neonatología	940.596,00	Convenio firmado 2011
Gral. Sarmiento	Mejoramiento y completamiento del sistema de PAT	396.380,00	Convenio firmado 2011
Lanús	Instalaciones eléctricas	926.656,00	Convenio firmado 2011
La Matanza	Readecuación de Instalaciones eléctricas en Edificio Perez Esquivel (traslado de tablerosprincipal y tendido de linas nuevas). Etapa 1	116.160,00	Convenio firmado 2011
	Readecuación de Instalaciones eléctricas en Edificio Perez Esquivel (traslado de tablerosprincipal y tendido de linas nuevas). Etapa 2	733.260,00	Convenio firmado 2011
La Plata	Readecuación de Inst. eléctricas / F. de Cs. Exactas (Edificio central Herrero Duclox, Edif. de Química y Edif. de Matemáticas)	1.206.398,00	En ejecución
	Adecuación de la Instalación electrica en Edificio Central de la Facultad de Bellas Artes	201.391,00	Convenio firmado 2011
	Readecuación de Instalaciones Eléctricas en la Fac. de Ingeniería, Edificio Departamento de Mecánica	432.845,00	Convenio firmado 2011
	Readecuación de Ins. Electricas en la Fac. de Cs. Veterinarias - Edificio Decanato	74.287,00	Convenio firmado 2011
	Readecuación de Ins. Electricas en la Fac. De Cs. Agrarias - Edificio Central	361.812,00	Convenio firmado 2011
Readecuación de Ins. Electricas en la Facultad de Cs. Jurídicas - Edificio de La Reforma	514.533,00	Convenio firmado 2011	
Litoral	Adecuación y modernización de la instalación / Facultad de Cs. Jurídicas y Sociales	688.208,00	En ejecución
Mar del Plata	Adecuación Inst. Elect. Iluminación Espacios exteriores / CUMB	505.000,00	Terminada
	Adecuación Inst. Elec. / Jardín Maternal, Central, Jardín Maternal Cs. Agrarias, Programa de Adultos Mayores y Universidad Abierta	83.605,11	En ejecución
	Adecuación Inst. Elec. / CUMB	141.795,97	En ejecución
	Adecuación Inst. Elec. / Facultad Cs. Agrarias	152.875,92	En ejecución
	Adecuación Inst. Elect.: Inst. de protecciones de descargas atmosféricas / Fac. de Derecho, Fac. de Ing. y Col. A. Iliá	239.723,00	En licitación
	Adecuación de instalaciones eléctricas Complejo Universitario Manuel Belgrano	1.394.723,00	Convenio firmado 2011
	Adecuación de instalaciones eléctricas Facultad de Ingeniería	114.480,00	Convenio firmado 2011
Misiones	Trabajos Eléctricos en Unidades Académicas y Albergues	673.600,00	Convenio firmado 2011
Nordeste	Refuncionalización Intalación Eléctrica - Corrientes Fuertes y Débiles - Facultad de Cs. Económicas	1.360.834,00	Convenio firmado 2011
Patagonia Austral	Adecuación Instalación Eléctrica UART	443.971,00	Convenio firmado 2011
Patagonia S. J. Bosco	Adecuación de instalaciones eléctricas / Sedes Comodoro Rivadavia, Esquel y Puerto Madryn	352.715,00	En ejecución
Quilmes	Adecuación de las Intalaciones Eléctricas en Edificios Universitarios	226.368,00	Convenio firmado 2011
Rio Cuarto	Adecuación de la Inst. Eléctrica / F. de Agronomía y Veterinaria -Edificio Campus	864.056,00	En licitación
	Adecuación Eléctrica - Facultad de Ciencias Exactas / Comedor Universitario / Pabellón I	561.942,00	Convenio firmado 2011
Salta	Nueva Instalación eléctrica / Edificio de Química - Facultad de Ciencias Exactas	423.056,00	En licitación
San Juan	Plan de Adecuación de instalaciones eléctricas / Institutos Preuniversitarios y Escuelas Industrial Sarmiento y Lib. Gral. San Martín	80.355,00	Terminada
	Plan de Adecuación de instalaciones eléctricas / Fac. de Ingeniería - Instituto de Biotecnología	36.661,60	En licitación
	Plan de Adecuación de instalaciones eléctricas / Fac. de Ingeniería - Instituto de Automática	36.038,40	En licitación
	Plan de Adecuación de instalaciones eléctricas / Fac. de Ingeniería - Pabellón Central	158.030,00	En licitación
	Plan de Adecuación de instalaciones eléctricas / Dirección de Talleres y Servicios	39.095,00	En licitación
	Facultad de Ingenieria-Dpto. de Agrimensura y Centro de Fotogrametía, Cartografía y Catastro - Instalación Eléctrica a) Remodelación b) Iluminación exterior	261.997,00	Convenio firmado 2011

Continúa en la página siguiente >

◀ Continúa de la página anterior

Institución	Obra / Ubicación	Monto en \$	Estado de Obra
San Luis	P N° 2: Chacabuco y Pedernera : Edificio Intequi	4.214,00	Convenio firmado 2011
	P N° 3: Avenida Ejercito de los Andes 950: Edificio laboratorio Quimica orgánica	67.800,00	Convenio firmado 2011
	PN° 4Campus Universitario Villa Mercedes Edificio Cs. Económicas	49.920,00	Convenio firmado 2011
	P N° 5 Campus Universitario Villa Mercedes Edificio Cs. Agronomía	45.436,00	Convenio firmado 2011
San Martín	Adecuación de Instalaciones Electricas en sede Belgrano	290.283,00	Convenio firmado 2011
Sur	Mejoramiento en las Instalaciones eléctricas / Laboratorios de Química Orgánica	74.769,40	En licitación
	Mejoramiento de las condiciones de seguridad de las instalaciones eléctricas / Residencias estudiantiles	62.280,00	En licitación
	Reordenamiento de la instalación eléctrica / Edificio de escuelas medias	515.424,00	En licitación
	Reordenamiento de la instalación eléctrica / Escuela de Agricultura y ganadería	80.800,30	En licitación
	Reordenamiento de la instalación eléctrica / Edificio de Metalurgia Complejo Alem	84.002,00	En licitación
	Reordenamiento del sistema de Iluminación exterior. / Escuela de Agricultura y ganadería	65.053,00	En licitación
Tecnológica Nacional	Reordenamiento del sistema de Iluminación exterior. / Campo Experimental Argerich	102.151,30	En licitación
	Adecuación de la Inst. Eléctrica / Fac. Regional Avellaneda - Sede Villa Dominico	379.051,00	Terminada
	Adecuación de la Inst. Eléctrica / Fac. Regional Avellaneda - Sede Mitre	74.988,00	Terminada
	Adecuación instalación eléctrica / Fac. Regional Bahía Blanca	291.959,00	Terminada
	Instalación Eléctrica / Facultad Regional Bs As	836.684,00	En ejecución
	Adecuación Instalación Eléctrica / Fac. Regional Pacheco	422.679,00	En ejecución
	Adecuación de la Inst. Eléctrica / Fac. Regional Paraná	464.272,00	En ejecución
	Adecuación de la Inst. Eléctrica / Fac. Regional Resistencia	435.507,00	En ejecución
	Adecuación de la Inst. Eléctrica / Fac. Regional Santa Fe	352.644,00	En ejecución
Adecuación Instalaciones Electricas en Regionales : Delta, Cordoba, Villa María y Rosario	1.573.204,00	Convenio firmado 2011	
Tucumán	Facultad de Ciencias Exactas y Tecnología bloques 2 y 4	4.418.456,00	Convenio firmado 2011

Fuente: Infraestructura Universitaria - DNPeIU - SPU

Gráfico 6.7.1.2 · Programa de Seguridad - Etapa II - Instalaciones Eléctricas. Montos de los Convenios financiados en el año 2011 por Universidad

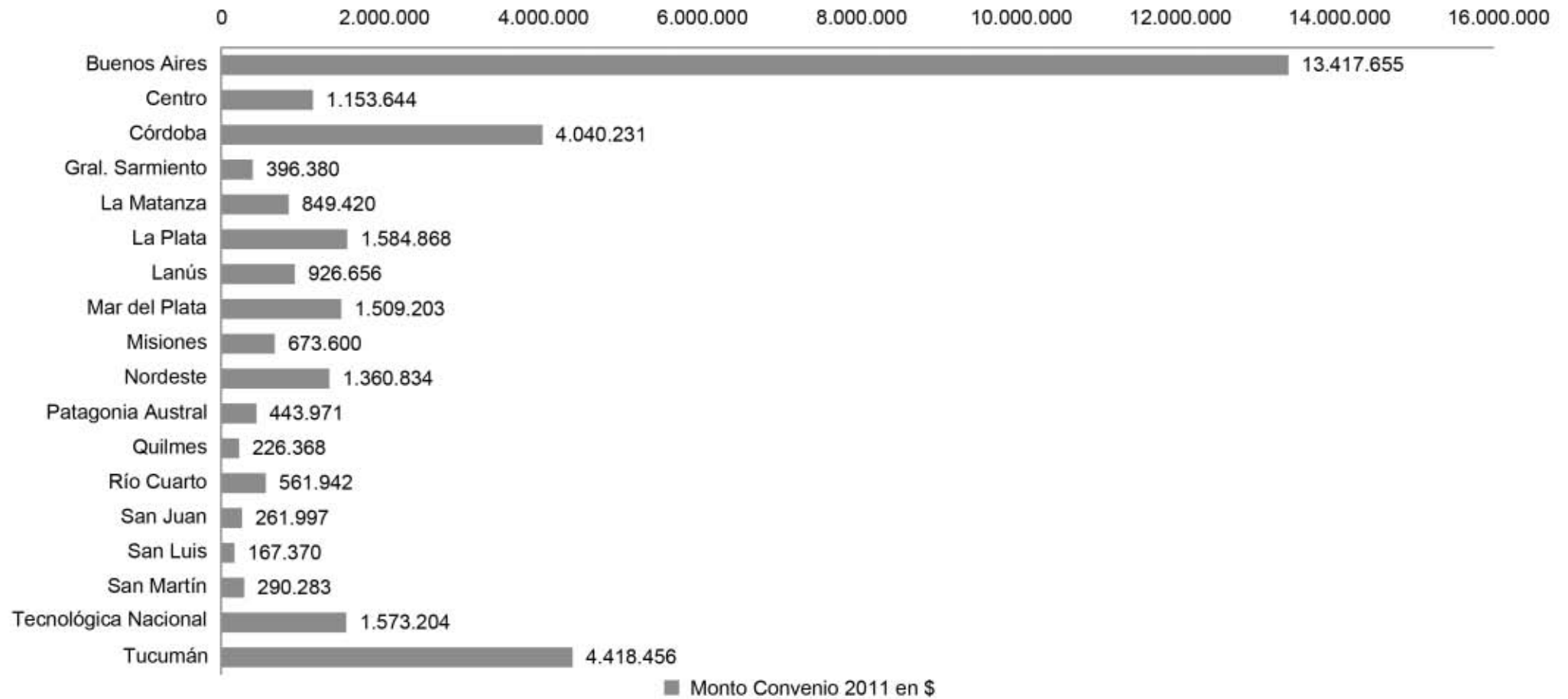

Fuente: Infraestructura Universitaria - DNPeIU - SPU

Cuadro 6.7.1.4 - Programa de Seguridad - Etapa II - Instalaciones Eléctricas. Montos asignados por Universidad y estado de las obras a diciembre de 2011

Institución	Totales en \$	Convenio firmado 2011 en \$	Obras en Licitación en \$	Obras en Ejecución en \$	Obras Terminadas en \$
Total	56.295.492	33.856.102	3.214.615	17.893.422	1.331.353
Total de Universidades	56.295.492	33.856.102	3.214.615	17.893.422	1.331.353
Buenos Aires	23.422.390	13.417.655	433.475	9.571.260	-
Centro	1.153.664	1.153.664	-	-	-
Córdoba	7.225.009	4.040.231	-	3.184.778	-
Gral. Sarmiento	396.380	396.380	-	-	-
La Matanza	849.420	849.420	-	-	-
La Plata	2.791.266	1.584.868	-	1.206.398	-
Lanús	926.656	926.656	-	-	-
Litoral	688.208	-	-	688.208	-
Mar del Plata	2.632.203	1.509.203	239.723	378.277	505.000
Misiones	673.600	673.600	-	-	-
Nordeste	1.360.834	1.360.834	-	-	-
Patagonia Austral	443.971	443.971	-	-	-
Patagonia S. J. Bosco	352.715	-	-	352.715	-
Quilmes	226.368	226.368	-	-	-
Río Cuarto	1.425.998	561.942	864.056	-	-
Salta	423.056	-	423.056	-	-
San Juan	612.177	261.997	269.825	-	80.355
San Luis	167.370	167.370	-	-	-
San Martín	290.283	290.283	-	-	-
Sur	984.480	-	984.480	-	-
Tecnológica Nacional	4.830.988	1.573.204	-	2.511.786	745.998
Tucumán	4.418.456	4.418.456	-	-	-

Fuente: Infraestructura Universitaria - DNPeIU - SPU

Gráfico 6.7.1.3 · Programa de Seguridad - Etapa II - Instalaciones Eléctricas. Estado de las obras a diciembre de 2011

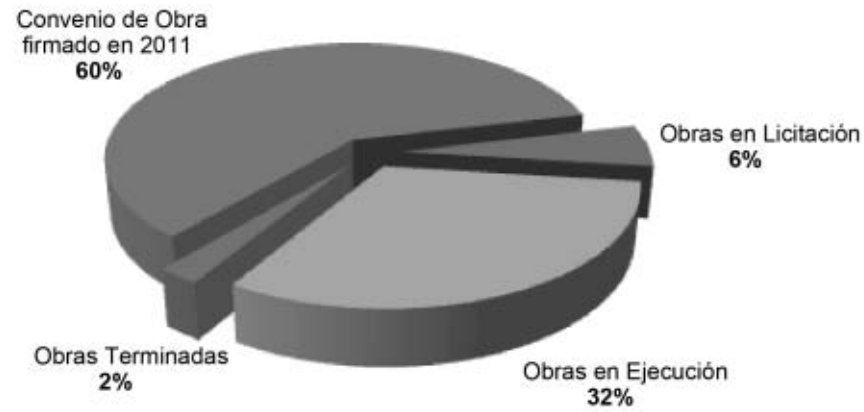

Fuente: Infraestructura Universitaria - DNPeIU - SPU

Cuadro 6.7.2.1 - Programa de Accesibilidad. Estado de las obras por Universidad a diciembre de 2011

Institución	Obra / Ubicación	Monto en \$	Estado de Obra
Total		17.272.795	
Total Universidades Nacionales		16.834.189	
Buenos Aires	Adecuación de Sanitarios, Construcción de Rampa de Acceso y Adecuación de veredas Exteriores. Pabellon Producción - Proyecto CIMA en Pabellon Central / Facultad de Ciencias Veterinarias	244.006	En ejecución
	Adaptación y Adecuación de los Medios de Accesibilidad / Colegio Nacional Buenos Aires	186.782	En ejecución
	Rampas de acceso internas y externas y baño accesible del Pabellón I. Instalación de ascensor y de dos montaescaletas del Pabellón I y II / Facultad de Ciencias Exactas y Naturales	250.000	En licitación
	Plataformas elevadoras para silla de ruedas en escaleras de acceso al Pabellón Central, Barandas de escalinatas y Sanitario accesible - Fac. de Agronomía	270.123	Convenio firmado 2011
	Plataforma transportadora de sillas de ruedas para acceso al entrepiso - FADU	249.969	Convenio firmado 2011
Catamarca	Proyecto CiMA Modulo 2 / Facultad de Tecnología y Ciencias Aplicadas	223.396	En ejecución
	Proyecto CiMA Modulo 1 / Facultad de Ciencias Exactas y Naturales	278.189	En licitación
Centro de la PBA	Proyecto CiMA Modulo 1 / Campus Universitario Tandil	173.226	En ejecución
Chilecito	Completamiento CIMA / Sede Centro	73.885	Terminada
Comahue	Modulo 1: Asentamiento Nuequen Biblioteca Central. Fac. Cs Educación Completamiento de rampa y baño, ascensor de tres paradas	299.901	Convenio firmado 2011
	Modulo 2: obras varias en Asentamiento Universitario Neuquén, Asentamiento Universitario Gral. Roca, Centro Regional Universitario Bariloche, Asentamiento Universitario Zapala, e Instituto de Biología Marina y Pesquera SAO	276.924	Convenio firmado 2011
Córdoba	Programa de Accesibilidad - 1° Etapa Modulo 1 / Ciudad Universitaria	249.987	En ejecución
	Programa de Accesibilidad - 1° Etapa Modulo 2 / Ciudad Universitaria	249.995	En ejecución
	Programa de Accesibilidad - 1° Etapa Modulo 3 / Ciudad Universitaria	309.982	Convenio firmado 2011
Cuyo	CiMA 1- Rampa, pasarela en Hall principal, adecuación de baños accesibles, rampas varias, solados de prevención, adaptaciones varias / Facultad de Filosofía y Letras, CICUNC y Campus Universitario	250.000	En licitación
	CiMA 2 - Rampas, completamientos varios, solados de prevención, adecuación de baños accesibles / F. de Cs. Políticas y Sociales, F. Cs. Económicas y F. de Educación Elemental y Especial	250.000	En licitación
Entre Ríos	Circuitos Mínimos Accesibles: Facultades de Ciencias de la Administración y Ciencias de la Alimentación / Concordia	284.154	En ejecución
Gral. Sarmiento	Construcción de ascensor. senderos y Estacionamiento discapacitados. Remodelación Sanitarios / Sede Roca	339.771	En ejecución
Jujuy	Eliminación de las barreras arquitectónicas en edificios de la UNJU / Facultad de Ingeniería - Facultad de Ciencias Económicas - Facultad de Ciencias Agrarias	471.291	En ejecución
La Plata	Completamiento CIMA / Facultad de Arquitectura	195.457	Terminada
	Completamiento CIMA / Facultad de Ciencias Naturales	159.709	En ejecución
	Completamiento CIMA / Facultad de Informática	168.830	En ejecución
	Completamiento CIMA / Facultad de Trabajo Social	270.540	En ejecución
	CiMA / Edificio Histórico Plaza Rocha - Facultad de Bellas Artes	893.937	Convenio firmado 2011
Lanús	Proyecto CiMA Modulo 1 / Sector 1, 3 y 5 - Remedios de Escalada	247.460	En ejecución
	Proyecto CiMA Modulo 2 / Sector 4, 6 y 7 - Remedios de Escalada	242.003	En ejecución
Litoral	Readecuación de Circuitos Accesibles / Edificio Rectorado - Facultad de Ciencias Jurídicas Sociales	307.273	Terminada
Lomas de Zamora	CIMA Facultad de Cs. Economicas	424.847	Convenio firmado 2011
Luján	Circuito Minimo Accesible 1° Etapa / Sede Central - Pabellón 300 y 400 - Depto. de Sociales y de Educación - Centro Regional Gral. Sarmiento	479.672	En ejecución
Mar del Plata	Completamiento Circuito Accesible / Facultades de Humanidades, Arquitectura, Aulario Común y Biblioteca Central. Centro Universitario Manuel Belgrano	510.458	En ejecución
	CiMAS en CUMB y Colegio Illia	559.838	Convenio firmado 2011
Nordeste	Modulo 1: Campus UNNE Resistencia / F. de Ingeniería - Arquitectura - Ciencias Económicas y Humanidades	299.773	Convenio firmado 2011
Noroeste de la PBA	CiMA Modulo 1 / Sede Sarmiento - Anexo - Rectorado	273.253	En licitación
	CiMA Modulo 2 / Sede INTA - Monteagudo	189.644	En licitación
Patagonia S. J. Bosco	Adecuación para Accesibilidad - Edificio de Aulas y Laboratorios Livianos - Sede Comodoro Rivadavia	863.221	Convenio firmado 2011
Quilmes	CiMA 1 - Ascensor, montasillas y portería / Departamento de Ciencias Sociales	273.990	En ejecución
	CiMA 2 - Acceso a la Universidad - Solados, rampas y barandas / Sede Academica Bernal	284.796	En ejecución

Continúa en la página siguiente >

◀ Continúa de la página anterior

Institución	Obra / Ubicación	Monto en \$	Estado de Obra
Río Cuarto	Proyecto CiMA / Campus Universitario Modulo II. Instalación de ascensor. Facultad Agronomía y Veterinaria	275.024 407.173	En ejecución Convenio firmado 2011
Rosario	Rampas, ascensores, puente y sanitarios / Centro Universitario Rosario	540.702	En ejecución
Salta	Ascensor, remodelación de sanitario accesible, rampas varias / F. de Cs. de la Salud. Complejo Gral. San Martín	343.131	En ejecución
	Remodelación de sanitario accesible, rampas varias / Facultad de Ciencias Exactas	146.614	En ejecución
San Juan	CiMA: - Ascensor Veredas y Anexos / Instituto Preuniversitario - Escuela Ind. "Domingo F. Sarmiento" y Escuela de Comercio "Libertador General San Martín"	316.012	Convenio firmado 2011
San Martín	Estaciones tren UNSAM	492.750	Convenio firmado 2011
Tecnológica Nacional	Accesibilidad edilicia / F. Regional Bahía Blanca	108.790	Terminada
	Adecuación Edificio Laprida / F. Regional Venado Tuerto	139.687	En ejecución
	Nuevos sanitarios accesibles y conexión hall / Centro de Estudios Mar del Plata	143.000	En ejecución
	Accesibilidad del Edificio / F. Regional Santa Fe	249.293	En ejecución
	Proyecto Accesibilidad / F. Regional Concepción del Uruguay	233.461	En ejecución
	Programa de Accesibilidad / F. Regional Rosario	226.779	Convenio firmado 2011
	Proyecto de Accesibilidad / F. Regional Concordia	182.329	Convenio firmado 2011
Tucumán	Instalación ascensor de tres paradas, Sanitarios accesibles en primer y segundo piso, Rampas Externa e internas y solados de prevención / F. Regional Resistencia	299.813	Convenio firmado 2011
	Accesibilidad Física y Comunicacional / Centro Universitario Dr. Julio Prebisch	387.976	En ejecución
	Propuesta Accesibilidad física y comunicacional Fac. de Cs. Exactas y Tec.- F. de Arquitectura y Urbanismo	585.518	Convenio firmado 2011
Villa María	Accesibilidad Módulo 1 - Campus Universitario	179.855	Convenio firmado 2011
Total Institutos Universitarios		438.606	
IUNA	Adecuación de Medios de Accesibilidad / Departamento de Artes Dramáticas	249.956	En licitación
	Adecuación de Medios de Accesibilidad / Departamento de Artes Visuales - Departamento de artes Musicales y Sonoras - Museo de la Carcova	188.650	En licitación

Fuente: Infraestructura Universitaria - DNPelU - SPU

Gráfico 6.7.2.1 - Programa de Accesibilidad. Montos de los Convenios financiados, por Universidad. Año 2011

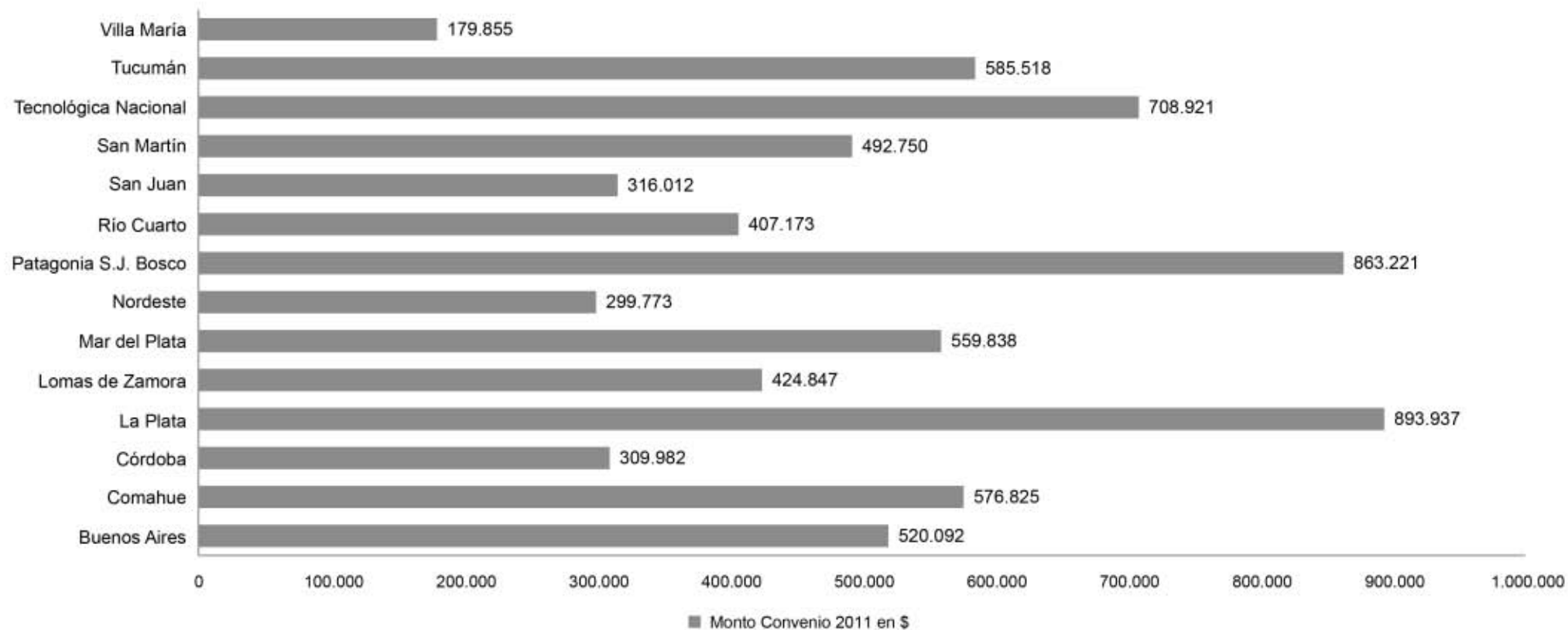

Fuente: Infraestructura Universitaria - DNPeIU - SPU

Cuadro 6.7.2.2 - Programa de Accesibilidad. Montos asignados por Universidad y estado de las obras a diciembre de 2011

Institución	Totales en \$	Convenio firmado 2011 en \$	Obras en Licitación en \$	Obras en Ejecución en \$	Obras Terminadas en \$
Total	17.272.795	7.138.744	1.929.692	7.518.954	685.405
Total de Universidades	16.834.189	7.138.744	1.491.086	7.518.954	685.405
Buenos Aires	1.200.880	520.092	250.000	430.788	-
Catamarca	501.585	-	278.189	223.396	-
Centro de la PBA	173.226	-	-	173.226	-
Chilecito	73.885	-	-	-	73.885
Comahue	576.825	576.825	-	-	-
Cordoba	809.964	309.982	-	499.982	-
Cuyo	500.000	-	500.000	-	-
Entre Ríos	284.154	-	-	284.154	-
Gral. Sarmiento	339.771	-	-	339.771	-
Jujuy	471.291	-	-	471.291	-
La Plata	1.688.473	893.937	-	599.079	195.457
Lanús	489.463	-	-	489.463	-
Litoral	307.273	-	-	-	307.273
Lomas de Zamora	424.847	424.847	-	-	-
Luján	479.672	-	-	479.672	-
Mar del Plata	1.070.296	559.838	-	510.458	-
Nordeste	299.773	299.773	-	-	-
Noroeste de la PBA	462.897	-	462.897	-	-
Patagonia S. J. Bosco	863.221	863.221	-	-	-
Quilmes	558.786	-	-	558.786	-
Río Cuarto	682.197	407.173	-	275.024	-
Rosario	540.702	-	-	540.702	-
Salta	489.745	-	-	489.745	-
San Juan	316.012	316.012	-	-	-
San Martín	492.750	492.750	-	-	-
Tecnológica Nacional	1.583.152	708.921	-	765.441	108.790
Tucumán	973.494	585.518	-	387.976	-
Villa María	179.855	179.855	-	-	-
Total Institutos Universitarios	438.606	-	438.606	-	-
IUNA	438.606	-	438.606	-	-

Fuente: Infraestructura Universitaria - DNPeIU - SPU

Gráfico 6.7.2.2 - Programa de Accesibilidad. Estado de las obras a diciembre de 2011

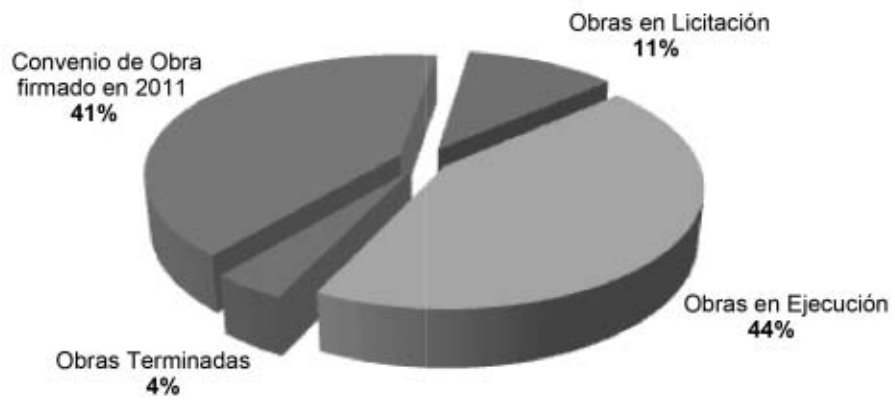

Fuente: Infraestructura Universitaria - DNPelU - SPU

Cuadro 6.7.3.1 - Programa Nacional de Infraestructura Universitaria. Estado de las obras por Universidad a diciembre de 2011

Institución	Obra / Ubicación	Monto en \$	Estado de Obra
Total		813.083.895,91	
Total Universidades Nacionales		810.885.841,39	
Buenos Aires	Facultad de Ciencias Económicas	48.681.481,53	Terminada
	Adecuación Edificio FADU	3.454.967,38	Terminada
	Remodelación y Obra Nueva - Facultad de Cs. Sociales	25.906.224,39	Terminada
	Adecuación Instalación de Gas Natural en el Instituto Dr. Alfredo Lanari	652.005,00	Terminada
	Renovación de la Instalación Eléctrica Instituto de Investigaciones Médicas Dr. Alfredo Lanari	908.542,48	Terminada
	Primera Etapa Obra Nueva y Remod. C. Sociales	3.438.418,96	Terminada
	Ascensores del Hospital de Clínicas	1.664.940,00	Terminada
	Adecuación Ascensores Existentes - FADU	639.961,00	Terminada
	Renovación de la Instalación Eléctrica Uriburu 950	1.984.824,00	Terminada
	Mantenimiento Integral Edificio del Rectorado y Consejo Superior (Ascensores)	1.969.206,07	En ejecución
	Reemplazo de Transformadores y Trabajos de Mant. - Fac. Cs. Exactas y Naturales, Pabellón II	629.414,59	En ejecución
	Prov. e Inst. de un Sist. de Calefac. y Gas Natural para el Edif. Fac. Filosofía y Letras	959.949,59	En ejecución
	Prov. e Inst. de un Sistema de Calefacción y Gas Natural - Uriburu 950	1.554.052,17	En ejecución
	Prov. e Inst. de un Sist. de Calefac. y Ampl. Red de Gas Natural Escuela Superior de Comercio C. Pellegrini	958.512,06	En ejecución
	Prov. y Tendido de Cañerías, Red int. Gas Natural y Reemp. de Caldera en la Facultad de Derecho	435.791,94	En ejecución
	Prov. e Inst. de un Sist. de Calefac. y Gas Natural para el Edif. Fac. Medicina	13.149.460,81	En ejecución
	Renovación, Mantenimiento y Conservación de 12 Ascensores de la F. de Ingeniería: Sede Paseo Colon - Ascensor nº 1 al 9 y Sede Las Heras Nº 1 al 13	3.448.000,00	En ejecución
	Renovación, mantenimiento y conservación de ascensores - Edificio Fac. de Medicina	2.191.758,91	En ejecución
	Renovación de la Instalación Eléctrica Sede M.T.de Alvear 2230, Facultad de Cs. Sociales	3.387.824,00	En ejecución
	Adecuación de Instalación Eléctrica en la Facultad de Ciencias Exactas y Naturales	1.305.494,66	En ejecución
Catamarca	Agrupamiento de Aulas 2° Etapa	1.357.128,16	Terminada
Centro de la PBA	Edificio Biblioteca Central - Campus Universitario Tandil - 1° etapa	2.687.000,00	Terminada
	Residencias Universitarias - Campus Universitario Tandil - 1° etapa	1.473.264,10	Terminada
	Edificio Escuela Superior de Derecho - Campus Universitario Azul	2.013.987,63	En ejecución
	Edificio Biblioteca central - Campus Universitario Tandil - 2° Etapa	10.316.640,00	En ejecución
Chilecito	Chilecito, Ampliación de la Universidad	1.314.497,97	Terminada
	Construcción de Laboratorios Para Investigación, Gabinetes, Aulas, Sanitarios y Salas Para Docentes	2.883.936,47	Terminada
	Auditorio, Salas de Conferencias y Laboratorio de Medios - 1ra. Etapa	8.225.068,52	En ejecución
Comahue	Terminación Escuela de Medicina - Asentamiento Universitario Sede Cipolletti (Río Negro)	9.519.844,96	En ejecución
Córdoba	Edificio Facultad de Lenguas - 2° Etapa - A	9.284.286,20	Terminada
	Tercera Etapa - A - Facultad de Ciencias Químicas	12.596.058,20	En ejecución
	Escuela Sup. de Comercio Manuel Belgrano	8.072.395,15	En licitación
Cuyo	Edificio para la Fac.de Ciencias Aplicadas a la Ind.	4.789.311,45	Terminada
	Ampliación Edificio Universitario, Construcción, Biblioteca, Aulas y Laboratorios	5.324.348,53	Terminada
	Edificio Experimental y Biblioteca del Instituto Balseiro	20.881.465,42	En ejecución
Entre Ríos	Construcción Modulo Administrativo y Modulo Laboratorios - Nueva Sede Facultad de Ciencias de la Salud	5.999.390,85	Terminada
	Concepción del Uruguay, Aulas y Sanitarios Nave Principal en F. de Cs. de la Salud	915.389,37	Terminada
	Ampliación y Terminación Edificio Rectorado	3.349.664,99	En ejecución
	Nuevo Edificio para la Facultad de Trabajo Social - I Etapa Hormigón Armado	4.714.913,78	En licitación
Formosa	Modulo IV - 1°etapa	3.116.920,92	Terminada
	Modulo IV - 2° Etapa	10.203.712,70	En ejecución
Gral. Sarmiento	Ampliación Modulo 7B Aulas y Laboratorios	2.650.818,06	Terminada
	Estructura Hormigón Armado Biblioteca - 1° Etapa	1.168.180,17	Terminada
	Etapa II Biblioteca	3.412.235,60	Terminada
	Auditorio - Etapa 1 A	6.938.004,00	En ejecución
	Auditorio - Etapa 1b y 2a	12.964.195,84	En ejecución

Continúa en la página siguiente >

◀ Continúa de la página anterior

Institución	Obra / Ubicación	Monto en \$	Estado de Obra
Jujuy	Edificio Nuevo – Facultad de Ingeniería	5.568.497,51	Terminada
La Pampa	Laboratorios	3.188.410,18	En ejecución
La Plata	Facultad de Bellas Artes	6.922.814,57	Terminada
	Comedor Estudiantil y Edificio de Apoyo - Colegio Nacional Rafael Hernández	4.348.190,17	Terminada
	Facultad de Informática	6.717.948,53	Terminada
	Facultad de Periodismo	3.780.000,00	Terminada
	Colegio Nacional Rafael Hernández	2.824.235,26	Terminada
	Nuevo Edificio Biblioteca - Colegio Nacional Rafael Hernandez	3.535.389,00	En licitación
	Facultad de Periodismo - 2º Etapa	10.351.925,79	En ejecución
	Facultad de Informática - 2º Etapa	3.724.653,05	En ejecución
	Adecuación de Área Académica y Adecuación General del Edificio (Edificio Reforma Universitaria)	1.353.973,70	En ejecución
	Albergues Estudiantiles	1.585.884,00	En ejecución
	Laboratorios de Cs. Naturales	3.897.000,00	En ejecución
	Laboratorios Edificios 50 y 115 Facultad de Ciencias Exactas	4.537.912,00	En ejecución
	Estructuras Edificio Aulas - Departamento de Educación Física - Facultad de Humanidades y Cs. de la Educación - Etapa 1	1.648.000,00	En ejecución
	Terminación Facultad de Humanidades y Cs. de la Educación - Etapa III	29.648.260,69	En ejecución
	Puesta en Valor del Edificio del Museo de Ciencias Naturales	1.911.009,47	En ejecución
Lanús	Centro de Gestión para la Innovación	3.595.766,84	Terminada
	Refacción del edificio para Archivo	1.034.000,00	Terminada
	Construcción de Edificio para Aulas M. Ugarte	2.034.450,00	Terminada
	22 Aulas en Edificio Archivo	3.948.450,00	Terminada
	Reciclaje del Edificio José Hernández - 4ta Etapa	13.196.450,00	Terminada
	Finalización del Campus Universitario - Sector Centro - Comedor Universitario	1.839.647,00	Terminada
	Finalización del Campus Universitario - Sector Norte - Playón Deportivo	1.044.450,00	Terminada
	Finalización del Campus Universitario - Sector Norte - Infraestructura y Laboratorios	5.095.450,00	En ejecución
Litoral	Vestuarios y salón de usos Múltiples	1.529.936,91	Terminada
	Instituto Superior de Música y Fac. de Humanidades	1.246.342,30	Terminada
	Edificio Facultad de Ciencias Económicas	1.108.898,24	Terminada
Lomas de Zamora	Planta de Tratamiento de Líquidos Cloacales	2.967.010,00	Terminada
	Ampliación de la Facultad de Ciencias Económicas	2.489.867,76	Terminada
	Construcción Nuevo Edificio de la Facultad de Ciencia Agrarias	8.102.367,46	En ejecución
Luján	Ampliación de Laboratorios 3º etapa	2.324.933,46	Terminada
	Terminación Biblioteca	362.297,09	Terminada
	Centro Regional Campana 3º Etapa	1.258.544,30	Terminada
	Ampliación de Aulas 2º Etapa. Sede General Sarmiento	1.558.280,00	Terminada
	Núcleo de Conexión Laboratorios - Ampliación Aulas - I Etapa	1.050.000,00	En ejecución
	Centro Regional General Sarmiento - Ampliación Aulas - III Etapa - Estructura	2.109.832,87	En ejecución
	Núcleo de conexión Laboratorios - Ampliación Aulas - II Etapa	8.158.168,93	En licitación
Misiones	Construcción de 3 Laboratorios en la Facultad de Ingeniería de Oberá	5.059.784,74	Terminada
	Construcción Edificio Facultad Ciencias Exactas, Químicas y Naturales	8.106.215,00	En ejecución
	Edificio Aulas y Auditorio - Facultad de Humanidades y Ciencias Sociales	3.539.705,00	En ejecución
Noroeste de la PBA	Terminación 3º piso Torre Universitaria.	880.000,00	Terminada
Patagonia Austral	Refacción campus Unidad Académica	2.642.639,88	Terminada
	Construcción Escuela de Minería URT	5.669.195,40	En ejecución
Patagonia S. J. Bosco	Ampliación Edificio Aulas – Sede Comodoro Rivadavia	3.298.136,35	Terminada
	Ampliación, terminación y remodelación Edificio de Aulas	4.363.801,96	Terminada
Quilmes	Construcción de Laboratorios y Aulas Especiales para las Carreras de Automatización y Control Industrial, Terapia Ocupacional y Administración Hotelera.	3.953.337,00	Terminada
	Construcción de Aulas Especiales de Imagen y Sonido y Dpto. de Economía y Administración	6.340.660,00	En licitación
Río Cuarto	Departamento de Tecnología Química - Planta Piloto	6.950.495,52	Terminada

Continúa en la página siguiente ▶

◀ Continúa de la página anterior

Institución	Obra / Ubicación	Monto en \$	Estado de Obra
Río Negro	Sede Académica Planta Piloto de Alimentos Especiales	12.709.608,96 7.476.722,18	En ejecución En ejecución
Rosario	Sala Virtual y Aulas Docencia Interiores 1ª Etapa, Restauración de Carpinterías Interiores 2ª Etapa Facultad de Derecho – Terminaciones Interiores III, 3º Etapa Facultad de Ciencias Agrarias - Edificio Central - 1º Etapa: Cubiertas Sectores A y B Facultad de Veterinaria - Sala de Necropsias y Laboratorios Centralizados Facultad de Psicología - Nuevo Edificio, Remodelación y Ampliación Ala Cerrito 1º Etapa Facultad de Derecho - Torre del Edificio ex Palacio de Justicia - 1º etapa: exteriores Escuela de Ingeniería Electrónica, Ing. Civil, Auditorio CUR y Aulas Comunes - 1º Etapa Facultad de Ciencias Medicas, Edificio Escuela de Enfermería Facultad de Ciencias Agrarias 2º Etapa. Sector A. Edificio Central Facultad de Psicología - Nuevo Edificio, Remodelación y Ampliación Ala Cerrito - 2º Etapa Facultad de Derecho 2º Etapa. Restauración Ingreso Moreno, Interior Torre y Fachada Santa Fe	697.516,48 643.474,39 1.712.757,70 1.480.746,78 3.360.659,06 2.299.173,22 5.371.449,20 1.789.857,71 7.945.422,01 5.355.732,69 4.093.853,27 7.557.559,11 3.887.112,27	Terminada Terminada Terminada Terminada Terminada Terminada En ejecución En ejecución En ejecución En ejecución En ejecución En ejecución
Salta	Aulas Sede Oran Aulas Sede Tartagal Aula Ciencias Naturales Ciudad Universitaria Aula Anatomía Ciudad Universitaria Aula Ciencias Exactas Ciudad Universitaria IEM Tartagal Sede Regional Orán 2º Etapa Salta, Facultad Humanidades 2º Etapa Aulas Sector Norte - 16 Aulas de 60 y 8 Anfiteatros de 112 - Complejo Universitario Castañares - 1º etapa - estructura y cubiertas.	698.674,61 1.039.405,75 790.021,76 476.995,19 611.817,83 2.445.287,68 1.900.995,95 2.377.319,15 4.737.521,00	Terminada Terminada Terminada Terminada Terminada Terminada Terminada Terminada En ejecución
San Juan	Recuperación Edificio Rectorado San Juan, Facultad de Ingeniería - Departamento de Electrónica - Laboratorios y Aulas Facultad de Ingeniería - Instituto Energía Eléctrica - Laboratorio de Alta Tensión Ampliación de azotea - III Etapa - Terminaciones parciales - Cuerpo A	2.660.301,05 1.619.093,06 7.245.763,65 2.249.496,20	Terminada Terminada En ejecución En licitación
San Luis	Continuación Obras a ejecutar en Bloque II: Gab. Y Lab. De Informática - Fac. de Cs. Físico-Mat. Y Nat.	6.176.671,58	Terminada
San Martín	Instituto de Investigaciones Biotecnológicas Edificio Rectorado 3º Etapa Edificio Tornavías Edificio Tornavías 4º Etapa Mediateca Muebles y mesadas del Instituto de Investigaciones Biotecnológicas Mobiliario de apoyo y complementario - IIB Sillas y Sillones - IIB Señalética - IIB	25.257.033,60 1.189.870,86 4.247.982,51 7.551.577,73 2.137.000,00 616.058,16 614.464,00 77.771,78	Terminada Terminada Terminada Terminada Terminada En ejecución En ejecución En ejecución
Santiago del Estero	Laboratorios Centrales - El Zanjón (1º etapa: Estructura y Planta Baja completa) Residencia Universitaria para Alumnos y Docentes en tránsito - I Etapa	5.792.063,12 5.057.917,24	En ejecución En licitación
Sur	Instituto de Investigaciones en Ingeniería Electrónica - 1º etapa - Estructura	2.703.373,04	Terminada
Tecnológica Nacional	Buenos Aires, Trenque Lauquen, ampliación Aulas y Locales Sanitarios Santa Fe, Reparación estructura Hº Aº Y Mampostería Santa Fe, Rafaela, Construcción Ala Oeste La Plata, Segunda Etapa Construcción de Aulas C.A.B.A., Ampliación de Aulas en Edificio del Campus C.A.B.A., Pabellón Laboratorio Ingeniería Eléctrica Córdoba, Nuevo Edificio Para Laboratorios San Nicolás, Ampliación Sector E: Laboratorio-Taller Reconquista, Pabellón de aulas y Administración	538.523,65 360.590,27 624.153,72 534.363,74 488.175,00 246.790,31 587.623,33 428.793,61 828.755,43	Terminada Terminada Terminada Terminada Terminada Terminada Terminada Terminada Terminada

Continúa en la página siguiente ▶

◀ Continúa de la página anterior

Institución	Obra / Ubicación	Monto en \$	Estado de Obra
Tecnológica Nacional	Concepción del Uruguay, E Ampliación Ala Este y Ala oeste	684.215,94	Terminada
	General Pacheco, Hall Edificio de Grado	553.355,00	Terminada
	Bahía Blanca, Reacondicionamiento de Torres Edilicias	261.996,16	Terminada
	Ampliación de Laboratorios y Aulas	731.079,04	Terminada
	Concordia, Laboratorio de Ciencias Básicas Anexo Biblioteca	254.989,18	Terminada
	Concordia Construcción de Nuevas Aulas Sector Noroeste	169.925,50	Terminada
	Mar del Plata, Laboratorio Planta Baja y Circulación Exterior	324.443,82	Terminada
	Rosario, Reparaciones Generales	254.111,38	Terminada
	Avellaneda, Modulo de Aulas y Oficinas	869.754,00	Terminada
	Bahía Blanca, Refuncionalización Sede (etapa I)	552.266,36	Terminada
	Haedo, Pabellón Nuevo Primera Etapa	954.459,00	Terminada
	Pacheco, Edificio Investigación	522.980,00	Terminada
	Ampliación Cuerpo XI Ing. Electrónica	649.388,25	Terminada
	Paraná, Ampliación Sede	384.223,52	Terminada
	Resistencia, Ampliación Anexo II	547.228,60	Terminada
	Rosario, Biblioteca y SUM	558.896,73	Terminada
	San Francisco, Laboratorio, Biblioteca y 4° nivel	514.990,00	Terminada
	San Rafael, Ampliación edificio sector norte, Biblioteca	529.850,06	Terminada
	Santa Fe, Torre 2° Etapa	558.143,85	Terminada
	Tucumán, Aulas y Laboratorios	1.016.370,70	Terminada
	Villa María, Ampliación Aulas	396.752,28	Terminada
	Venado Tuerto, Ampliación Aulas y Biblioteca	471.299,43	Terminada
	La Rioja, Pabellón Laboratorios	455.554,00	Terminada
	C.A.B.A., Ampliación 3° Piso y Ascensor	338.035,00	Terminada
	1° Etapa Nuevo Edificio	4.426.203,69	Terminada
	Concepción de Tucumán, Anexo Concepción	4.304.584,98	Terminada
	Nuevo Edificio Para Aulas	2.434.312,96	Terminada
	Buenos Aires - Nuevo Pabellón Campus	2.045.509,79	Terminada
	Concordia, Aulas y Laboratorios - 2° etapa	2.693.487,47	Terminada
	Haedo, Aulas y Laboratorios - 2° etapa	2.388.544,75	Terminada
	La Plata - Ampliación Dependencias Académicas	1.129.333,60	Terminada
	Mar del Plata - Nuevos Laboratorios, Aulas y Biblioteca	1.021.657,83	Terminada
	Avellaneda, Sede Villa Dominico - 2° Etapa	2.079.500,00	Terminada
	Bahía Blanca, Refuncionalización Sede - 2° Etapa	1.969.822,79	Terminada
	Concepción del Uruguay, Ampliación Ala oeste	2.373.113,03	Terminada
	Ampliación Edificio Electrónica	1.369.700,00	Terminada
	Rafaela, Etapa II: Construcción Aulas y Entrada principal	990.000,00	Terminada
	San Francisco, Aulas de 4° Nivel y Obras Exteriores	1.890.896,27	Terminada
	San Nicolás, Ampliación, Reformas y Readaptación de Edificio Existente	2.250.000,00	Terminada
	San Rafael, Ampliación Edificio Segunda Etapa	1.434.221,01	Terminada
	Santa Fé, Torre - Etapa III	923.181,30	Terminada
	Venado Tuerto, Ampliación Edificio	1.330.182,02	Terminada
	Biblioteca y Área Académica	2.595.252,86	Terminada
	Puerto Madryn - Edificio Sede	5.146.375,60	Terminada
	Reconquista, Pabellón Aulas y Administración - 2° Etapa	2.132.314,80	Terminada
	Paraná, Ampliación Área de Fachada e Ingresos y laboratorios Electromecánica.	1.178.784,20	Terminada
	Nuevo Pabellón Campus - 2° Etapa	1.072.119,63	Terminada
Puesta en Valor y Climatización (Inst. Nac Sup Profesorado Técnico)	2.070.622,17	Terminada	
Terminación Hall de Central, Edificio Investigación y Acceso	1.552.697,61	Terminada	

Continúa en la página siguiente ▶

◀ Continúa de la página anterior

Institución	Obra / Ubicación	Monto en \$	Estado de Obra
Tecnológica Nacional	Ampliación Sede Central y Anexos	1.818.078,71	Terminada
	Ampliación Edificio Existente	3.397.207,07	Terminada
	Ampliación Laboratorios y Aulas 2º Etapa	1.983.009,83	Terminada
	Ampliación Ala Oeste	2.704.299,22	Terminada
	Edificio Sede	6.151.298,32	Terminada
	Primera Etapa Nuevo Edificio	5.304.096,65	Terminada
	Facultad de Periodismo Segunda Etapa	8.583.000,00	En ejecución
	Facultad de Informática Segunda Etapa	3.724.653,05	En ejecución
	Pabellon Laboratorios, Aulas y Biblioteca - 1º Etapa	2.547.210,55	En ejecución
	Edificio Comedor Universitario y de Ciencia y Tecnología	2.338.960,23	En ejecución
	Etapa III - Construcción Nuevo Edificio Ala Este	2.800.000,00	En ejecución
	Nuevo Pabellon de Aulas	3.649.677,46	En licitación
Edificio Laboratorios de Ingeniería	3.061.459,95	En licitación	
Tres de Febrero	Sede Caseros II Primera Etapa	11.104.123,68	Terminada
	Sede Caseros II - Salón Auditorio y Locales Anexos	7.060.630,35	En ejecución
	Primera Etapa del Campus Universitario - Villa Lynch	12.596.058,20	En ejecución
Villa María	Comedor, Residencias Universitarias y Aulas Multifunción - Etapa 1	6.262.779,56	Terminada
	Laboratorios y gabinete de Investigación	6.701.105,18	En ejecución
	Laboratorios Pedagógicos Ciudad Universitaria	6.550.870,12	En licitación
Total Institutos Universitarios		2.198.054,52	
IUNA	Puesta en Valor del Edificio Histórico de la Cárcova	2.198.054,52	En Ejecución

Fuente: Ministerio de Planificación Federal, Inversión Pública y Servicios

Gráfico 6.7.3.1 · Programa Nacional de Infraestructura Universitaria. Montos de los Convenios, por Universidad, financiados en el año 2011

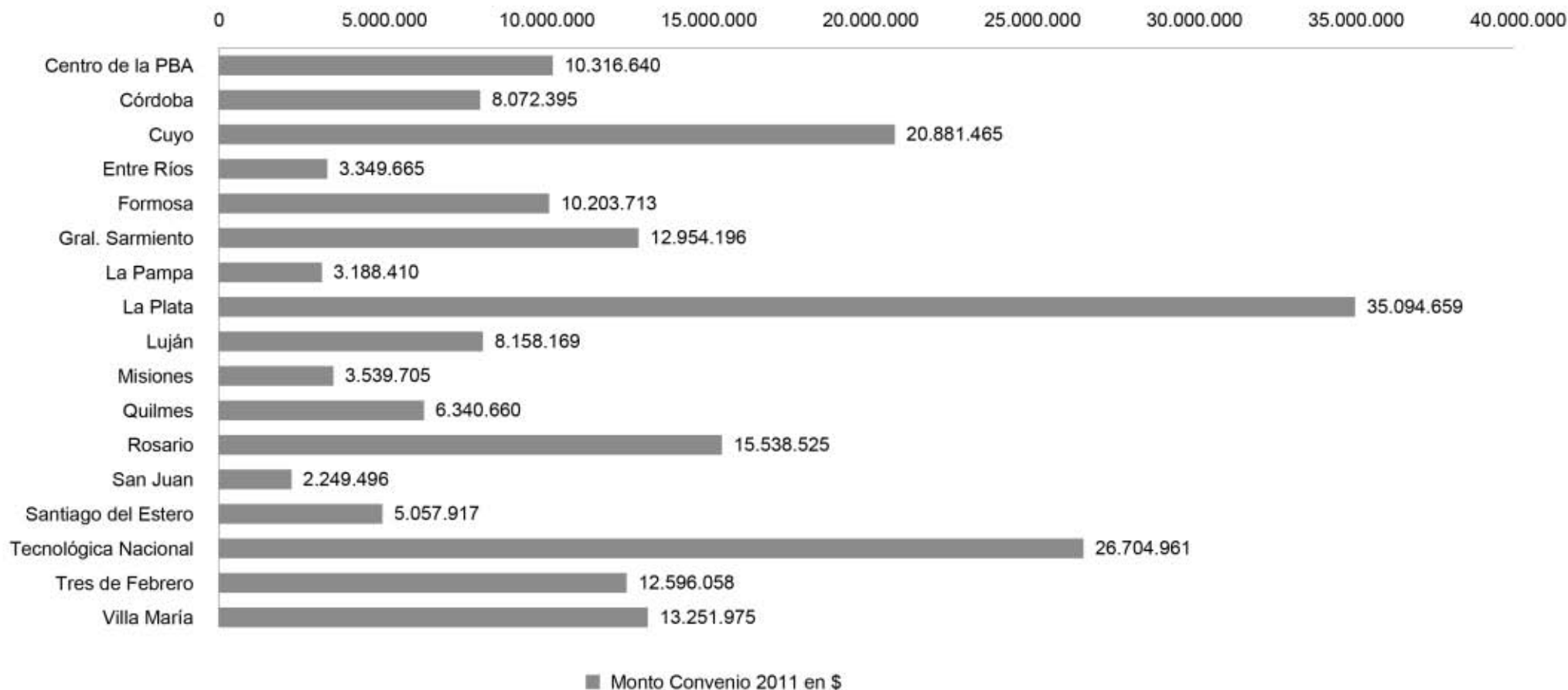

Fuente: Infraestructura Universitaria - DNPeIU - SPU

Cuadro 6.7.3.2 · Programa Nacional de Infraestructura Universitaria. Montos asignados por Universidad y estado de las obras a diciembre de 2011

Institución	Totales en \$	Obras en Licitación en \$	Obras en Ejecución en \$	Obras Terminadas en \$
Total	813.083.895,91	51.390.947,83	340.967.083,66	420.725.864,42
Total de Universidades	810.885.841,39	51.390.947,83	338.769.029,14	420.725.864,42
Buenos Aires	117.320.829,54	-	29.989.464,80	87.331.364,74
Catamarca	1.357.128,16	-	-	1.357.128,16
Centro de la PBA	16.490.891,73	-	12.330.627,63	4.160.264,10
Chilecito	12.423.502,96	-	8.225.068,52	4.198.434,44
Comahue	9.519.844,96	-	9.519.844,96	-
Córdoba	29.952.739,55	8.072.395,15	12.596.058,20	9.284.286,20
Cuyo	30.995.125,40	-	20.881.465,42	10.113.659,98
Entre Ríos	14.979.358,99	4.714.913,78	3.349.664,99	6.914.780,22
Formosa	13.320.633,62	-	10.203.712,70	3.116.920,92
Gral. Sarmiento	27.133.433,67	-	19.902.199,84	7.231.233,83
Jujuy	5.568.497,51	-	-	5.568.497,51
La Pampa	3.188.410,18	-	3.188.410,18	-
La Plata	86.787.196,23	3.535.389,00	58.658.618,70	24.593.188,53
Lanús	31.788.663,84	-	5.095.450,00	26.693.213,84
Litoral	3.885.177,45	-	-	3.885.177,45
Lomas de Zamora	13.559.245,22	-	8.102.367,46	5.456.877,76
Luján	16.822.056,65	8.158.168,93	3.159.832,87	5.504.054,85
Misiones	16.705.704,74	-	11.645.920,00	5.059.784,74
Noroeste de la PBA	880.000,00	-	-	880.000,00
Patagonia Austral	8.311.835,28	-	5.669.195,40	2.642.639,88
Patagonia S. J. Bosco	7.661.938,31	-	-	7.661.938,31
Quilmes	10.293.997,00	6.340.660,00	-	3.953.337,00
Río Cuarto	6.950.495,52	-	-	6.950.495,52
Río Negro	20.186.331,14	-	20.186.331,14	-
Rosario	46.195.313,89	-	30.629.537,06	15.565.776,83
Salta	15.078.038,92	-	4.737.521,00	10.340.517,92
San Juan	13.774.653,96	2.249.496,20	7.245.763,65	4.279.394,11
San Luis	6.176.671,58	-	-	6.176.671,58
San Martín	41.691.758,64	-	1.308.293,94	40.383.464,70
Santiago del Estero	10.849.980,36	5.057.917,24	5.792.063,12	-
Sur	2.703.373,04	-	-	2.703.373,04
Tecnológica Nacional	118.057.446,26	6.711.137,41	19.993.823,83	91.352.485,02
Tres de Febrero	30.760.812,23	-	19.656.688,55	11.104.123,68
Villa María	19.514.754,86	6.550.870,12	6.701.105,18	6.262.779,56
Total Institutos Universitarios	2.198.054,52	-	2.198.054,52	-
IUNA	2.198.054,52	-	2.198.054,52	-

Fuente: Ministerio de Planificación Federal, Inversión Pública y Servicios

Gráfico 6.7.3.2 · Programa Nacional de Infraestructura Universitaria. Estado de las obras a diciembre de 2011

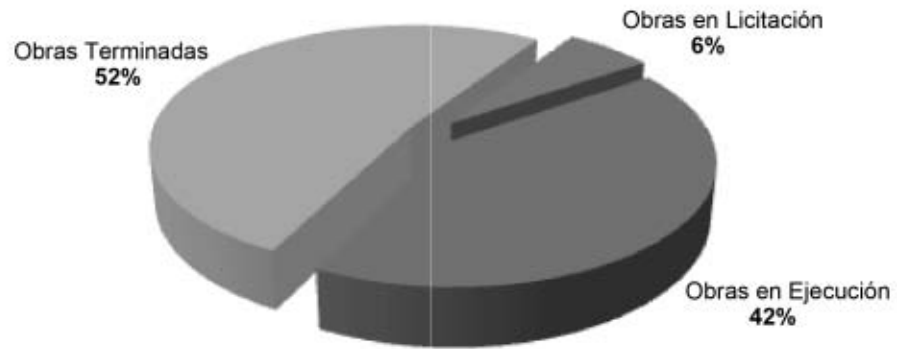

Fuente: Infraestructura Universitaria - DNPeIU - SPU

Cuadro 6.7.4.1 · Obras Complementarias. Montos de los Proyectos financiados, por Universidad, en el año 2011

Institución	Obra / Ubicación	Monto en \$
Total		51.039.686
Total de Universidades		51.039.686
Arturo Jauretche	Laboratorio de Bioingeniería del Instituto de Ingeniería (financiamiento parcial)	3.000.000
Comahue	Construcción Módulo de Aulas CURZA Viedma - Pcia. de Río Negro / Ampliación de Aulas Comunes F. de Lenguas y F. de Derecho y Cs. Sociales en Gral. Roca - Pcia de Río Negro / Construcción de Salon de Tratamientos Minerales Asentamiento Universitario Zapala - Pcia. de Neuquén	5.400.000
Cuyo	Construcción y refuncionalización del Bloque de Aulas de la Facultad de Ciencias Agrarias	6.000.000
Jujuy	Residencias Universitarias	1.728.000
La Matanza	Construcción, Instalación y puesta en marcha del Centro de Desarrollo en Tecnologías de la Información y las Comunicaciones	1.500.000
La Pampa	Reparaciones y pintura en las envolventes exteriores del Edificio Central / Refacciones y pintura en las Residencias Estudiantiles de la Ciudad de Santa Rosa / Refacciones Generales en las Residencias Estudiantiles de la Ciudad de General Pico	1.244.080
La Plata	Hospital de pequeños animales. Facultad de Ciencias Veterinarias / Aulas y baños en Biblioteca de 2 facultades. Ciencias Agrarias y Ciencias Veterinarias / Aulas calle 63 esquina 10. Facultad de Trabajo Social / Sistema de extinción de incendios. Facultad de Ciencias Económicas	5.300.000
Litoral	Aularios comunes. Segunda Etapa: Terminaciones Edificio Cubo. Ciudad Universitaria	2.600.000
	Construcción del Edificio Sede del Centro de Medicina Comparada. Facultad de Ciencias Veterinarias	1.350.000
Mar del Plata	1° Etapa: Ampliación y Reforma Sede FAUD España 3951. Ciudad de Mar del Plata	2.850.000
Misiones	Comedor universitario Felix Bogado 2160. Posadas / Comedor de la Facultad de Ciencias Económica. Campus Universitario Villa Lanus	2.000.000
Noroeste de la PBA	Centro Cultural	8.100.000
Patagonia S.J. Bosco	Reparación Biblioteca - Edificio Aulas y Laboratorios - Sede Comodoro Rivadavia	540.000
Río Negro	Construcción Escuela de Salud. Odontología Etapa I. Sede Alto Valles. Allen. Pcia. de Río Negro / Refuncionalización Edificio Valle Fértil Nave N°4. Gral Roca	5.000.000
Rosario	Laboratorios de investigación en Biotecnología	1.021.806
San Luis	Biblioteca Central	2.000.000
Tres de Febrero	Compra de un terreno en la calle W. de Tata N° 4978. Localidad de Caseros. Partido de Tres de Febrero	1.405.800

Fuente: Infraestructura Universitaria - DNPeIU - SPU



ANUARIO 2011
Estadísticas Universitarias

Sección 6.8

Dirección Nacional de Gestión Universitaria

6.8. Dirección Nacional de Gestión Universitaria

Director Nacional: Mg. Jorge STEIMAN | dngupriv@me.gov.ar
Teléfonos: 4129-1968 / 1967 | **Tel/Fax:** 4129-1969

Jefatura de Gabinete:

Jefa de Gabinete: Lic. Mariana MARTIN | dngupriv@me.gov.ar
Teléfonos: 4129-1968 / 1967 | **Tel/Fax:** 4129-1969

Acciones

- Coordinar los procesos de creación de Nuevas Instituciones Universitarias.
- Entender en la regulación, seguimiento y fiscalización de Universidades Privadas con autorización provisoria.
- Prestar asistencia técnica en sus áreas de incumbencia a las instituciones que lo requieran.
- Proponer criterios para validez nacional de títulos y grados académicos y entender en su aplicación.
- Certificar las firmas de las autoridades universitarias en diplomas y certificados analíticos de estudios universitarios.
- Poner en funcionamiento los procedimientos necesarios para la convalidación de títulos universitarios extranjeros.
- Desempeñar las funciones inherentes a la Secretaria Técnica del Consejo de Universidades.

Asesoramiento y Evaluación Curricular

Coordinador: Lic. Mariana Martin
evaluacioncurricular@me.gov.ar
Consultas al: 4129-1967/8/9
 Avenida Santa Fe 1548 – Piso 12
 C1060ABO – Ciudad Autónoma de Buenos Aires

Acciones: El Equipo de Trabajo de Asesoramiento y Evaluación Curricular se encarga de asesorar a las instituciones universitarias en el diseño de planes de estudio de carreras de pregrado, grado y posgrado.

Una vez que la institución universitaria presenta la carrera conformando un Expediente, el Equipo de Trabajo evalúa la propuesta a los efectos de darle reconocimiento oficial y su consecuente validez nacional.

El Equipo de Trabajo gestiona, también un “buscador de Títulos Oficiales”. <http://titulosoficiales.siu.edu.ar/>
<http://sipes.siu.edu.ar/>

Fiscalización y Seguimiento

Coordinador: Dr. Jorge AMARO | jamaro@me.gov.ar
Teléfono Coordinador: 4129-1947 | **Tel/Fax Consultas:** 4129 –1950
 Avenida Santa Fe 1548 – Piso 11 (Contrafrente)
 C1060ABO – Ciudad Autónoma de Buenos Aires

El Equipo de trabajo de Fiscalización Seguimiento y Control se encarga de realizar la fiscalización y el seguimiento de las Instituciones Universitarias con autorización provisoria a través de supervisiones con visitas in situ a las mismas, a los efectos de verificar el desarrollo de su proyecto institucional.

Este Equipo de trabajo, también analiza las denuncias e infracciones de cualquier institución universitaria a la Ley de Educación Superior N° 24521.

Certificaciones de Títulos

Coordinador: Lic. Verónica SORIA | vsoria@me.gov.ar
Teléfono Coordinador: 4129-1958 | **Teléfono Consultas:** 4129-1958 / 1959
 Avenida Santa Fe 1548 – Piso 11 (Contrafrente)
 C1060ABO – Ciudad Autónoma de Buenos Aires
<http://sicer.siu.edu.ar/>

El Equipo de Trabajo de Certificaciones se encarga de certificar las firmas obrantes en diplomas y certificados analíticos correspondientes a títulos universitarios emitidos por las Instituciones pertenecientes al Sistema Universitario Nacional.

Autorización de Nuevas Instituciones Universitarias

Coordinador: Dr. Gustavo IGLESIAS | giglesias@me.gov.ar

Teléfono Coordinador: 4129-1800 Int. 6224 | **Teléfono Consultas:** 4129-1950

Avenida Santa Fe 1548 – Piso 11 (Contrafrente)

C1060ABO – Ciudad Autónoma de Buenos Aires

El Equipo de trabajo de Autorización de Nuevas Instituciones Universitarias se encarga de asesorar a las Fundaciones o Asociaciones Civiles que pretenden constituir una nueva institución universitaria privada.

A su vez el Equipo de Trabajo analiza las presentaciones de proyectos institucionales realizados por las nuevas instituciones universitarias nacionales y privadas a efectos de elaborar un informe técnico que es remitido a la COMISIÓN NACIONAL DE EVALUACIÓN Y ACREDITACIÓN UNIVERSITARIA (CONEAU).

Por último, el Equipo de Trabajo realiza el análisis del Estatuto presentado por la nueva institución universitaria y las modificaciones propuestas por la institución en funcionamiento.

Convalidaciones

Coordinador: Lic. Roberto MARAFIOTI | rmarafioti@me.gov.ar

Teléfono Coordinador: 4129-1000 internos 2416/2435/2437

Correo electrónico: sisco@me.gov.ar

SISCO – Sistema Informático de Solicitud de Convalidaciones -

<http://dngusisco.siu.edu.ar>

Pacheco de Melo 1826 – CABA

C1060AAF – Ciudad Autónoma de Buenos Aires

El Equipo de Trabajo de Convalidaciones se encarga de tramitar la solicitud de homologación de títulos otorgados por instituciones universitarias extranjeras provenientes de países que han firmado convenio de reconocimiento mutuo de titulaciones con la República Argentina.

La REPÚBLICA ARGENTINA ha firmado convenio de reconocimiento mutuo de certificaciones de estudios de nivel universitario con los siguientes países: BOLIVIA, PERÚ, ECUADOR, COLOMBIA, CHILE, CUBA y ESPAÑA. En cada uno de esos convenios, se establecen los casos que están involucrados y los procedimientos que resuelven la convalidación. Es por esta razón que para cada país, rige un procedimiento diferente.

Asimismo, el Equipo de Trabajo de Convalidaciones tramita la autorización para el ejercicio profesional en la Argentina de los profesionales extranjeros que han estudiado una carrera de grado universitaria en universidades nacionales argentinas y que hayan egresado de las mismas con la leyenda en su título que indica “Graduado conforme al régimen especial establecido por la Resolución N° , no estando habilitado para ejercer su profesión en la República Argentina, salvo expresa autorización del Ministerio de Educación”.

A continuación se presentan algunos datos referidos a la Dirección

Cuadro 6.8.1 - Evaluación Curricular. Títulos evaluados según tipo de títulos. Año 2012

Especialistas	329
Doctores	64
Magister	203
Grado Art. 42	371
Grado Art. 43	75
Profesor	51
Técnicos	96

Gráfico 6.8.1 - Títulos evaluados. Año 2012

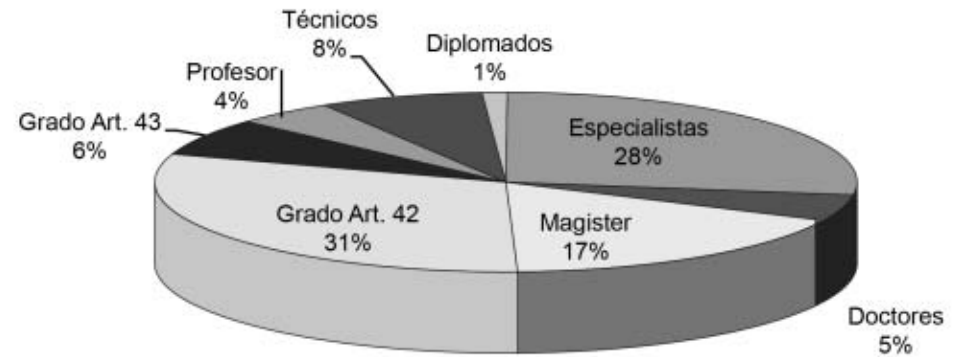

Fuente: DNGU

Cuadro 6.8.2 - Cantidad de Resoluciones Ministeriales que otorgan Reconocimiento oficial a nuevos títulos universitarios. Año 2012

513

Fuente: DNGU

Cuadro 6.8.3 - Cantidad de certificados analíticos certificados con las nuevas medidas de seguridad - 2012

75.191

Fuente: DNGU

Cuadro 6.8.4 - Cantidad de diplomas universitarios certificados con las nuevas medidas de seguridad - 2012

119.086

Fuente: DNGU

Cuadro 6.8.5 - Total de documentos certificados bajo las nuevas normas de seguridad y que forman parte de la BASE PÚBLICA DE EGRESADOS. Año 2012

194.277

Fuente: DNGU

Cuadro 6.8.6 - Cantidad de Certificados analíticos y Diplomas certificados bajo las nuevas normas de seguridad según tipo de gestión. Año 2012

	Totales	Certificados analíticos	Diplomas
Total	194.277	75.191	119.086
Instituciones universitarias de gestión pública	113.413	35.668	77.745
Instituciones universitarias de gestión privada	80.864	39.523	41.341

Fuente: DNGU

Cuadro 6.8.7 - Cantidad de solicitudes para convalidar el título universitario según país. Año 2012

País	Convalidaciones
Total	5.769
Estado Plurinacional de Bolivia	1.291
República de Colombia	2.818
Reino de España	398
República de Ecuador	847
República del Perú	415

Fuente: DNGU



ANUARIO 2011
Estadísticas Universitarias

Anexo

Aspectos Metodológicos

Anexo. Aspectos Metodológicos

A · Abreviaturas, siglas y signos convencionales

1 · Signos convencionales utilizados

NDI	Información no disponible en la Institución
...	Información no declarada por la Institución
-	No corresponde informar
*	Datos en proceso de validación con la institución universitaria

2 · Abreviaturas - Siglas

2.1 · Dependencias del Ministerio de Educación

CONEAU	Comisión Nacional de Evaluación y Acreditación Universitaria
CPRES	Consejos de Planificación Universitaria Regional
DINIECE	Dirección Nacional de Información y Evaluación de la Calidad Educativa
DIU	Dirección de Información Universitaria
DNGU	Dirección Nacional de Gestión Universitaria
DNPelU	Dirección Nacional Presupuesto e Información Universitaria
FONID	Fondo Nacional del Incentivo Docente
INET	Instituto Nacional de Educación Tecnológica
INFD	Instituto Nacional de Formación Docente
ME	Ministerio de Educación
RHUN	Sistema de Recursos Humanos de las Universidades Nacionales
SIU	Sistema de Información Universitaria
SPU	Secretaría de Políticas Universitarias

2.2 · Organismos Internacionales

APAIE	Asia Pacific Association For International Education
COSECCTI	Consejo Suramericano de Educación, Cultura, Ciencia, Tecnología e Innovación.
EAIE	European Association For International Education
IESALC	Instituto Internacional para la Educación Superiores América Latina y el Caribe
JICA	Agencia de Cooperación Internacional de Japón (Japan International Cooperation Agency)
MERCOSUR	Mercado Común del Sur
NAFSA	Association of International Educators
OCDE	Organización para la Cooperación y el Desarrollo Económico (Organization for Economic Co-operation and Development)
UNASUR	Unión de Naciones Suramericanas
UNESCO	Organización de las Naciones Unidas para la Educación, la Ciencia y la Cultura

2.3 · Medidas estadísticas

Prom.	Promedio
-------	----------

2.4 · Programas

ALFA	América Latina Formación Académica
ARCU-SUR	Acreditación Regional de Carreras Universitarias del Sur
ARFITEC	Proyecto de Intercambio de Ingeniería con Francia
CAFP-BA	Programa Centros Asociados para el Fortalecimiento de Posgrados Argentina - Brasil
CAPEB	Coordinación
CAPG-BA	Coordenação de Aperfeiçoamento de Pessoal de Nivel Superior
CDAB	Colegio Doctoral Argentino-Brasileño
EMECW	Programa de Cooperación en Educación Superior 2007-2013: Erasmus Mundos External Cooperation Window – Argentina
INTER-U	Programa de Intercambio entre Universidades Nacionales
MARCA	Programa de Movilidad Académica Regional para los Cursos Acreditados por el Mecanismo de Acreditación de Carreras de Grado en el Mercosur
MEXA	Mecanismo Experimental de Acreditación de Carreras de Grado Universitario
PACENI	Proyecto de Apoyo para el Mejoramiento de la Enseñanza en Primer Año de carreras de grado de Ciencias Exactas y Naturales, Ciencias Económicas e Informática
PEID	Programa Estratégico De Investigación Y Desarrollo
PNBB	Programa Nacional de Becas Bicentenario para Carreras Científico - Técnicas
PNBTICS	Programa Nacional de Becas de Grado Tics
PNBU	Programa Nacional de Becas Universitarias
PPUA	Programa de Promoción de la Universidad Argentina
Prog. Apoyo nivel Medio/ Polimodal para Artic. con nivel Sup.	Programa de Apoyo al nivel Medio/Polimodal para Articulación con el nivel Superior
PROHUM	Proyecto de Apoyo a Carreras de Humanidades
PROMAGRO	Programa de Mejoramiento de la Enseñanza en Agronomía
PROMARQ	Programa de Mejoramiento de la Enseñanza en Arquitectura
PROMEI	Programa de Mejoramiento de la Enseñanza en Ingeniería
PROMEI II	Fase II del PROMEI
PROMFyB	Proyecto para el Mejoramiento de la Enseñanza en las Carreras de Farmacia y Bioquímica
PROMVET	Proyecto para el Mejoramiento de Enseñanza en las Carreras de Veterinaria
PROSOC	Proyecto de Apoyo a Carreras de Ciencias Sociales
PROUN	Programa de Apoyo al Desarrollo de Universidades Nuevas

2.5 · Regiones de la Argentina

BON	Región Bonaerense
CES	Región Centro Este
COES	Región Centro Oeste
MET	Región Metropolitana
NEA	Región Noreste
NOA	Región Noroeste
SUR	Región Sur

2.6 · Otras denominaciones

Bs. As.	Buenos Aires
CEI	Categoría Equivalente de Investigación
CESSI	Cámara de Empresas de Software y Servicios Informáticos
CIN	Consejo Interuniversitario Nacional
CRUP	Consejo Rector Universidades Privadas
CU	Consejo de Universidades
F	Femenino
FUNDAR	Fondo Universitario para el Desarrollo Nacional y Regional
I+D	Innovación y Desarrollo
IES	Instituciones de Educación Superior
INDEC	Instituto Nacional de Estadísticas y Censos
M	Masculino
MINCYT	Ministerio de Ciencia, Tecnología e Innovación Productiva
OSC	Organizaciones de la Sociedad Civil
PBI	Producto Bruto Interno
PROHUM	Proyecto de Apoyo a las Ciencias Humanas
RedVITEC	Red de Vinculación Tecnológica de las Universidades Nacionales Argentinas
SICEr	Sistema Informático de Certificaciones
SIPeS	Sistema Informatizado para Planes de Estudio
SISCo	Sistema de Convalidaciones
TIC	Tecnologías de la Información y la Comunicación
Total Gral.	Total General

2.7 - Abreviaturas de denominaciones Universitarias

Adj.	Adjunto
Asoc.	Asociado
Aux.	Auxiliar
Ayud.	Ayudante
Ayud. 1° ó Ayud. 1 ^{era}	Ayudante de Primera
Ayud. 2° ó Ayud. 2 ^{da}	Ayudante de Segunda
Bed.	Bedel
Cat.	Categoría
Cát.	Cátedra
Cont. / Contrat.	Contratados
Cs. ó CS.	Ciencias
CSRD	Contrato Sin Relación de Dependencia
Direct.	Directivo
Doc. Equiv.	Docente Equivalente
Doc. Incent.	Docente Incentivado
Docen. / Doc.	Docente
Docentes Preuniv.	Docentes Preuniversitarios
Docentes Univ.	Docentes Universitarios
EGRE	Egresado
Est./EST	Estudiante
Exc.	Exclusiva
Fac.	Facultad
H. Cát. Preu.	Horas Cátedras Preuniversitarias
Hs. Cat.	Horas Cátedra
Ing.	Ingeniería
Jefe de Lab.	Jefe de Laboratorio
JTP/Jefe de Trab. Prac.	Jefe de Trabajos Prácticos
NI	Nuevo Inscripto
No Doc.	No Docente
RE	Reinscripto
Reman.Ej. Anteriores	Remanente Ejercicios Anteriores
Sec. Fac.	Secretario de Facultad
Sec. Univ.	Secretario de Universidad
Semiexc./SemiEx./Semiexcl.	Semiexclusiva
Sup.	Superior
Tit.	Titular
UUNN	Universidades Nacionales
V-Decano	Vice Decano
V-Rector	Vicerrector

2.8 · Abreviaturas de Instituciones Universitarias

a) Universidades Nacionales	Siglas	Nombre Breve
Universidad de Buenos Aires	UBA	Buenos Aires
Universidad Nacional de Catamarca	UNCA	Catamarca
Universidad Nacional del Centro de la Provincia de Bs. As.	UNICEN	Centro de la PBA
Universidad Nacional del Chaco Austral	UNCAUS	Chaco Austral
Universidad Nacional de Chilecito	UNDEC	Chilecito
Universidad Nacional del Comahue	UNCOMA	Comahue
Universidad Nacional de Córdoba	UNC	Córdoba
Universidad Nacional de Cuyo	UNCU	Cuyo
Universidad Nacional de Entre Ríos	UNER	Entre Ríos
Universidad Nacional de Formosa	UNF	Formosa
Universidad Nacional de San Martín	UNSAM	San Martín
Universidad Nacional de General Sarmiento	UNGS	Gral. Sarmiento
Universidad Nacional de Jujuy	UNJU	Jujuy
Universidad Nacional de La Matanza	UNLM	La Matanza
Universidad Nacional de La Pampa	UNLPAM	La Pampa
Universidad Nacional de La Plata	UNLP	La Plata
Universidad Nacional de La Rioja	UNLR	La Rioja
Universidad Nacional de Lanús	UNLA	Lanús
Universidad Nacional del Litoral	UNL	Litoral
Universidad Nacional de Lomas de Zamora	UNLZ	Lomas de Zamora
Universidad Nacional de Luján	UNLU	Luján
Universidad Nacional de Mar del Plata	UNMdP	Mar del Plata
Universidad Nacional de Misiones	UNAM	Misiones
Universidad Nacional del Nordeste	UNNE	Nordeste
Universidad Nacional del Noroeste de la Provincia de Bs. As.	UNNOBA	Noroeste de la PBA
Universidad Nacional de la Patagonia Austral	UMPA	Patagonia Austral
Universidad Nacional de la Patagonia San Juan Bosco	UNP	Patagonia S. J. Bosco
Universidad Nacional de Quilmes	UNQ	Quilmes
Universidad Nacional de Río Cuarto	UNRC	Río Cuarto
Universidad Nacional de Río Negro	UNRN	Río Negro
Universidad Nacional de Rosario	UNR	Rosario
Universidad Nacional de Salta	UNSA	Salta
Universidad Nacional de San Juan	UNSJ	San Juan
Universidad Nacional de San Luis	UNSL	San Luis
Universidad Nacional de Santiago del Estero	UNSE	Santiago del Estero
Universidad Nacional del Sur	UNS	Sur
Universidad Tecnológica Nacional	UTN	Tecnológica Nacional
Universidad Nacional de Tres de Febrero	UNTRF	Tres de Febrero
Universidad Nacional de Tucumán	UNT	Tucumán
Universidad Nacional de Villa María	UNVM	Villa María
Universidad Nacional Arturo Jauretche	UNAJ	Arturo Jauretche
Universidad Nacional de Avellaneda	UNDAV	Avellaneda
Universidad Nacional de Moreno	UNM	Moreno
Universidad Nacional del Oeste	UNO	Oeste
Universidad Nacional de José C. Paz	UNPAZ	José C. Paz
Universidad Nacional de Tierra del Fuego, Antártida e Islas del Atlántico Sur	UNTFDF	Tierra del Fuego
Universidad Nacional de Villa Mercedes	UNVIME	Villa Mercedes

Continúa en la página siguiente ›

◀ Continúa de la página anterior

b) Universidades Provinciales	Siglas	Nombre Breve
Universidad Autónoma de Entre Ríos	UADER	Autónoma de Entre Ríos

c) Institutos Universitarios Nacionales	Siglas	Nombre Breve
Instituto Universitario Aeronáutico	IUA	Aeronáutico
Instituto de Enseñanza Superior del Ejército	IESE	Enseñanza Superior del Ejército
Instituto Universitario de Gendarmería Nacional		Gendarmería
Instituto Universitario Naval	IUN	Naval
Instituto Universitario de la Policía Federal Argentina	IUPFA	Policía Federal Argentina
Instituto Universitario de Seguridad Marítima	IUSMPNA	Seguridad Marítima
Instituto Universitario Nacional del Arte	IUNA	Univ. del Arte

Continúa en la página siguiente ▶

◀ Continúa de la página anterior

d) Universidades Privadas	Siglas	Nombre Breve
Universidad Abierta Interamericana	UAI	Abierta Interamericana
Universidad del Aconcagua	UDA	Aconcagua
Universidad Adventista del Plata	UAP	Adventista del Plata
Universidad Argentina de la Empresa	UADE	Argentina de la Empresa
Universidad Argentina John F. Kennedy	KENNEDY	Argentina John F. Kennedy
Universidad Atlántida Argentina	ATLANTIDA	Atlántida Argentina
Universidad Austral	AUSTRAL	Austral
Universidad de Belgrano	UB	Belgrano
Universidad Blás Pascal	UBP	Blás Pascal
Universidad CAECE	CAECE	CAECE
Pontificia Universidad Católica Argentina Santa María de los Bs. As.	UCA	Católica Argentina
Universidad Católica de Córdoba	UCCOR	Católica de Córdoba
Universidad Católica de Cuyo	UCCUYO	Católica de Cuyo
Universidad Católica de La Plata	UCALP	Católica de La Plata
Universidad Católica de Salta	UCASAL	Católica de Salta
Universidad Católica de Santa Fe	UCSF	Católica de Santa Fe
Universidad Católica de Santiago del Estero	UCSE	Católica de Santiago del Estero
Universidad del CEMA	CEMA	CEMA
Universidad del Centro Educativo Latinoamericano	UCEL	Centro Educativo Latinoamericano
Universidad Champagnat	UCH	Champagnat
Universidad de Ciencias Empresariales y Sociales	UCES	Ciencias Empresariales y Sociales
Universidad del Cine	UCINE	Cine
Universidad de Concepción del Uruguay	UCU	Concepción del Uruguay
Universidad del Congreso	CONGRESO	Congreso
Universidad del Este	ESTE	Este
Universidad de la Cuenca del Plata	UCP	Cuenca del Plata
Universidad Empresarial Siglo 21	UESIGLO21	Empresarial Siglo 21
Universidad de la Fraternidad de Agrupaciones Santo Tomás de Aquino	UFASTA	FASTA
Universidad Favaloro	FAVALORO	Favaloro
Universidad de Flores	FLORES	Flores
Universidad Gastón Dachary	UGD	Gastón Dachary
Universidad ISALUD	ISALUD	ISALUD
Universidad Juan Agustín Maza	UMAZA	Juan Agustín Maza
Universidad Maimónides	MAIMONIDES	Maimónides
Universidad de la Marina Mercante	UDEM	Marina Mercante
Universidad de Mendoza	UM	Mendoza
Universidad de Morón	UNIMORON	Morón
Universidad del Museo Social Argentino	UMSA	Museo Social Argentino
Universidad del Norte Santo Tomás de Aquino	UNSTA	Norte Santo Tomás de Aquino
Universidad de Palermo	UP	Palermo
Universidad del Salvador	SALVADOR	Salvador
Universidad de San Andrés	UDESA	San Andrés
Universidad de San Pablo	USP-T	San Pablo
Universidad Notarial Argentina	UNA	Notarial Argentina
Universidad Torcuato Di Tella	UTDT	Torcuato Di Tella
Universidad Popular de Madres de Plaza de Mayo	UPMPM	Madres de Plaza de Mayo

Continúa en la página siguiente ▶

◀ Continúa de la página anterior

e) Institutos Universitarios Privados	Siglas	Nombre Breve
Instituto Universitario CEMIC	CEMIC	CEMIC
Instituto Universitario de Ciencias de la Salud de la Fundación Barceló	BARCELO	Cs. de la Salud de la Fundación Barceló
Instituto Universitario Escuela Argentina de Negocios	IUEAN	Escuela Argentina de Negocios
Instituto Universitario Escuela de Medicina del Hospital Italiano	EMHI	Escuela de Medicina del Hospital Italiano
Escuela Universitaria de Teología	EUT	Escuela Universitaria de Teología
Instituto Universitario Escuela Superior de Economía y Administración de Empresas	ESEADE	ESEADE
Instituto Universitario del Gran Rosario	IUdelGR	Gran Rosario
Instituto Universitario Evangélico – ISEDET	ISEDET	ISEDET
Instituto Universitario Italiano de Rosario	IUIR	Italiano de Rosario
Instituto Tecnológico de Buenos Aires	ITBA	ITBA
Instituto Universitario de Salud Mental de la Asociación Psicoanalítica de Buenos Aires	IUSAM	Salud Mental de la AP de BA

f) Universidades Internacionales	Siglas	Nombre Breve
Facultad Latinoamericana de Ciencias Sociales	FLACSO	FLACSO

g) Universidades Extranjeras	Siglas	Nombre Breve
Università Degli Studi di Bologna	UNIBO	Bologna

B - Definición de Fórmulas

Tasa de Escolarización de Educación Superior

$$\text{Tasa Neta Universitaria} = \frac{\text{Cantidad de Estudiantes Universitarios}}{\text{Población total}_{20-24 \text{ años}}}$$

$$\text{Tasa Bruta Universitaria} = \frac{\text{Cantidad de Estudiantes Universitarios}}{\text{Población total}_{20-24 \text{ años}}}$$

$$\text{Tasa Bruta de Escolarización de Educación Superior} = \frac{\text{Cantidad de Estudiantes de Educación Superior}}{\text{Población total}_{20-24 \text{ años}}}$$

Siendo:

Estudiantes de Educación Superior: Estudiantes de Grado y Pregrado Universitarios y Estudiantes Terciarios No Universitarios

Aclaración: El rango de Población seleccionado para los análisis varía de acuerdo con las definiciones utilizadas.

El rango poblacional de 20 a 24 es compatible con definiciones internacionales (OCDE). Para que el índice sea representativo de la población Argentina se amplía a 18 a 24 años.

Tasa Promedio de Crecimiento Anual (TPCA): Indica el aumento o disminución de la población estudiantil en un período determinado, expresado como porcentaje de la población correspondiente al año que se toma como base.

Su fórmula es:

$$TPCA_{[TI, TF]} = \left(\sqrt[T]{\frac{PE_{TF}}{PE_{TI}}} - 1 \right) \times 100$$

Donde:

$TPCA_{[TI, TF]}$: Tasa Promedio de Crecimiento Anual en el período comprendido entre el año inicial y el año informado

TF : Año informado o final

TI : Año base o inicial

$T = TF - TI$

PE_{TF} : Población Estudiantil del año informado.

PE_{TI} : Población Estudiantil del año base.

C - Clasificaciones

1 - Clasificación de Ramas, Disciplinas y Áreas utilizada en los Anuarios Estadísticos

Rama Ciencias Aplicadas: Disciplinas y Áreas

Rama	Disciplina	Área
Ciencias Aplicadas	Arquitectura y Diseño	Arquitectura Diseño
	Astronomía	Astronomía
	Bioquímica y Farmacia	Bioquímica Farmacia Optica
	Ciencias Agropecuarias	Agronomía-Agropecuaria Agrotecnia-Agroindustrial Floricultura y Jardinería Ingeniería Forestal Ingeniería Rural Ingeniería Zootecnista
	Ciencias del Suelo	Edafología Geofísica Geología Geoquímica Geotecnia Hidrología Topografía y Cartografía
	Estadística	Estadística
	Industrias	Bromatología Control de Calidad Enología y Frutihorticultura Ingeniería Industrial Organización de la Producción Seguridad Industrial Tecnología de Alimentos
	Informática	Computación Informática Investigación Operativa Sistemas

Continúa >

< Continúa

Rama	Disciplina	Área
Ciencias Aplicadas	Ingeniería	Agrimensura Bioingeniería Ingeniería Aeronáutica Ingeniería Ambiental Ingeniería Azucarera Ingeniería Básica Ingeniería Civil Ingeniería de Materiales Ingeniería Eléctrica Ingeniería Electromecánica Ingeniería Electrónica Ingeniería en Comunicaciones Ingeniería en Construcciones Ingeniería en Telecomunicaciones Ingeniería en Vías de Comunicación Ingeniería Energética Ingeniería Geodesta Geofísica Ingeniería Geógrafa Ingeniería Gerencial Ingeniería Hidráulica Ingeniería Laboral Ingeniería Mecánica Ingeniería Metalúrgica Ingeniería Minera Ingeniería Naval Ingeniería Nuclear Ingeniería Pesquera Ingeniería Petrolera Ingeniería Química Ingeniería Sanitaria Ingeniería Textil Ingeniería Vial Tecnología
	Meteorología	Meteorología
	Otras Ciencias Aplicadas	Sistemas Aéreos y Navales Transportes

Rama Ciencias Básicas: Disciplinas y Áreas

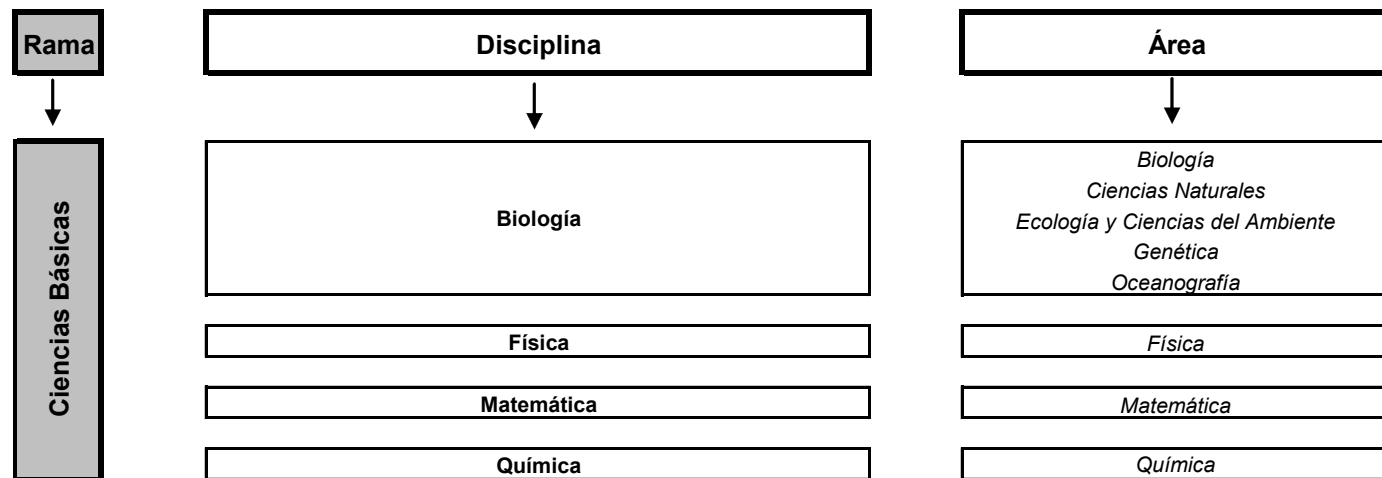

Rama Ciencias de la Salud: Disciplinas y Áreas

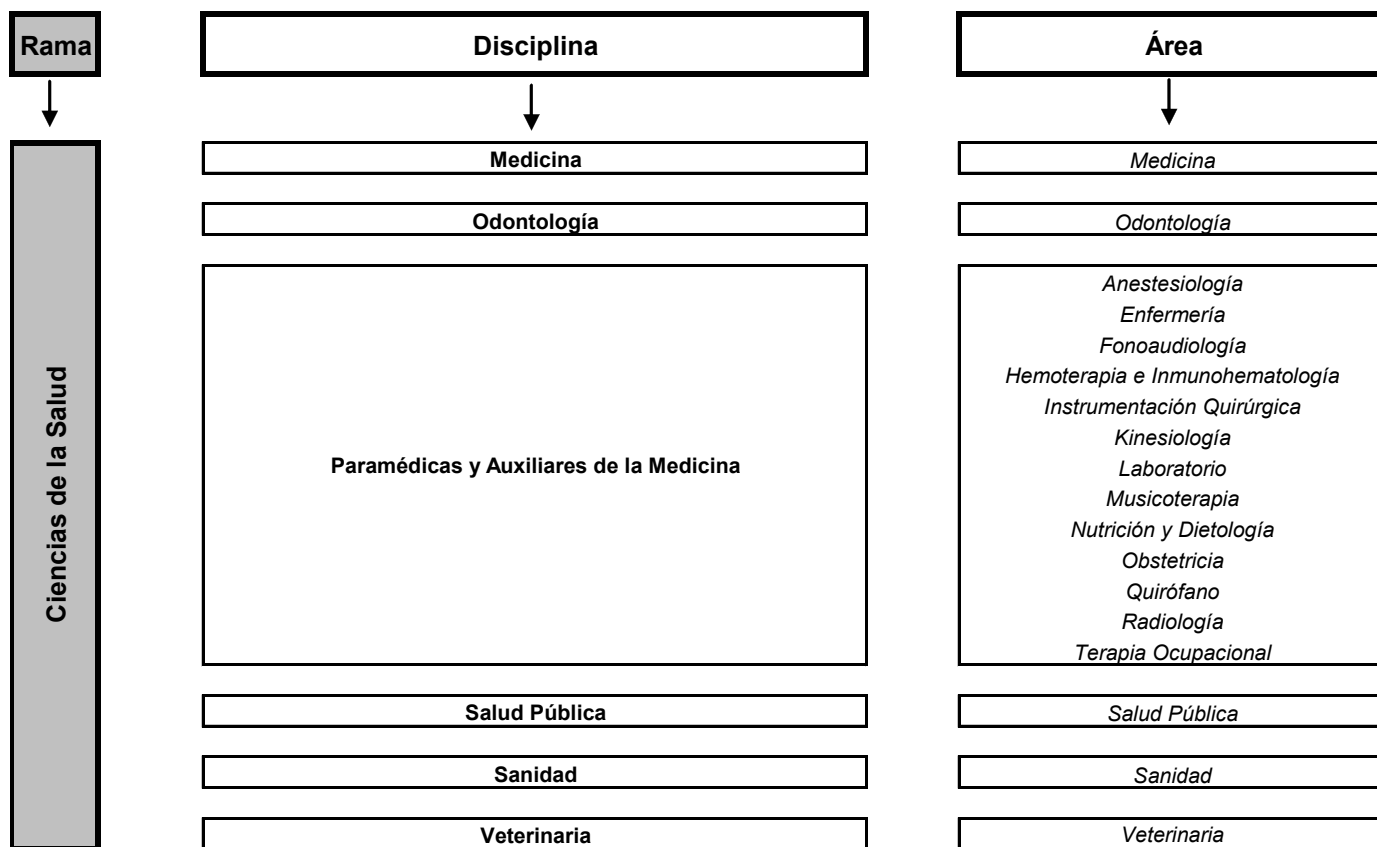

Rama Ciencias Humanas: Disciplinas y Áreas

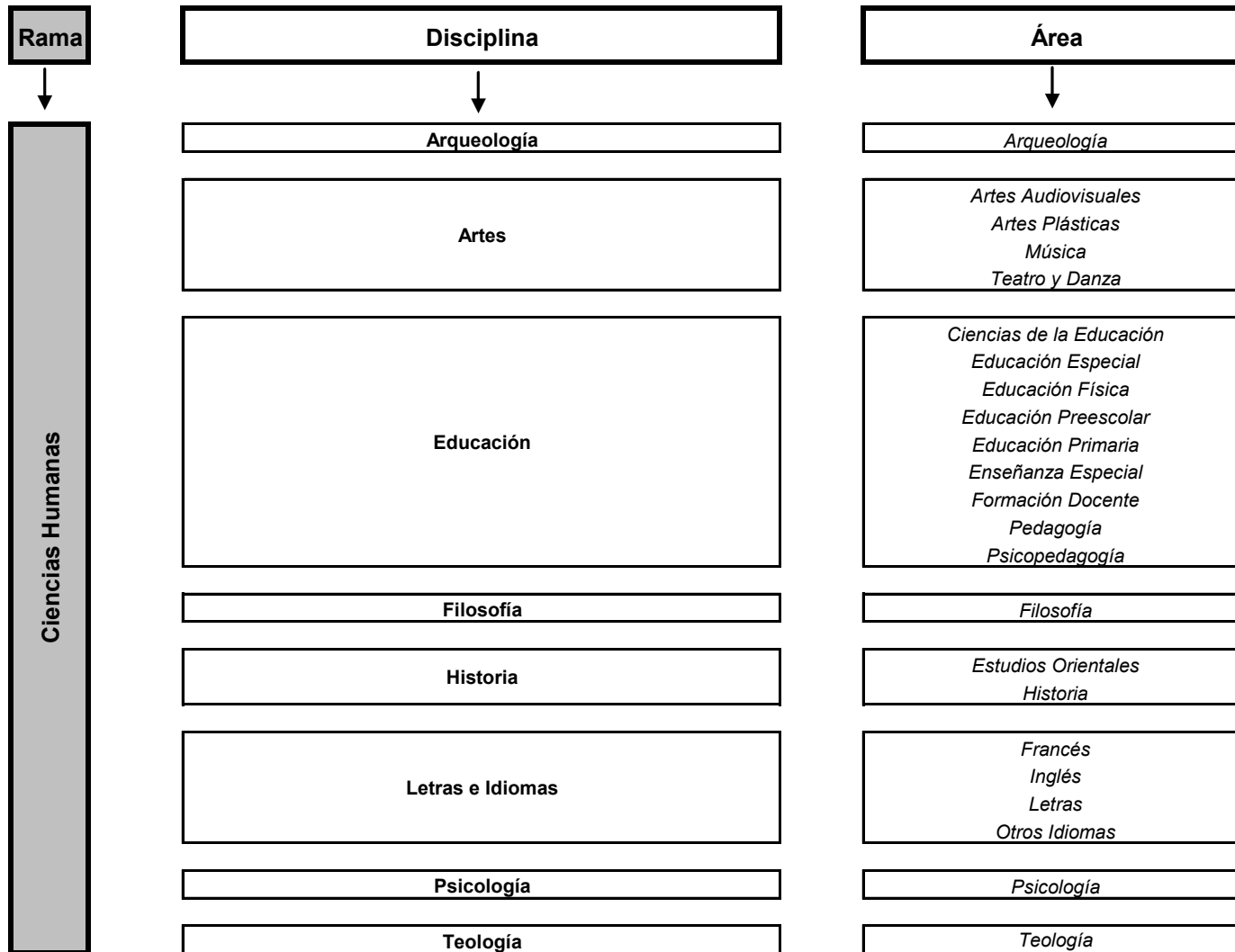

Rama Ciencias Sociales: Disciplinas y Áreas

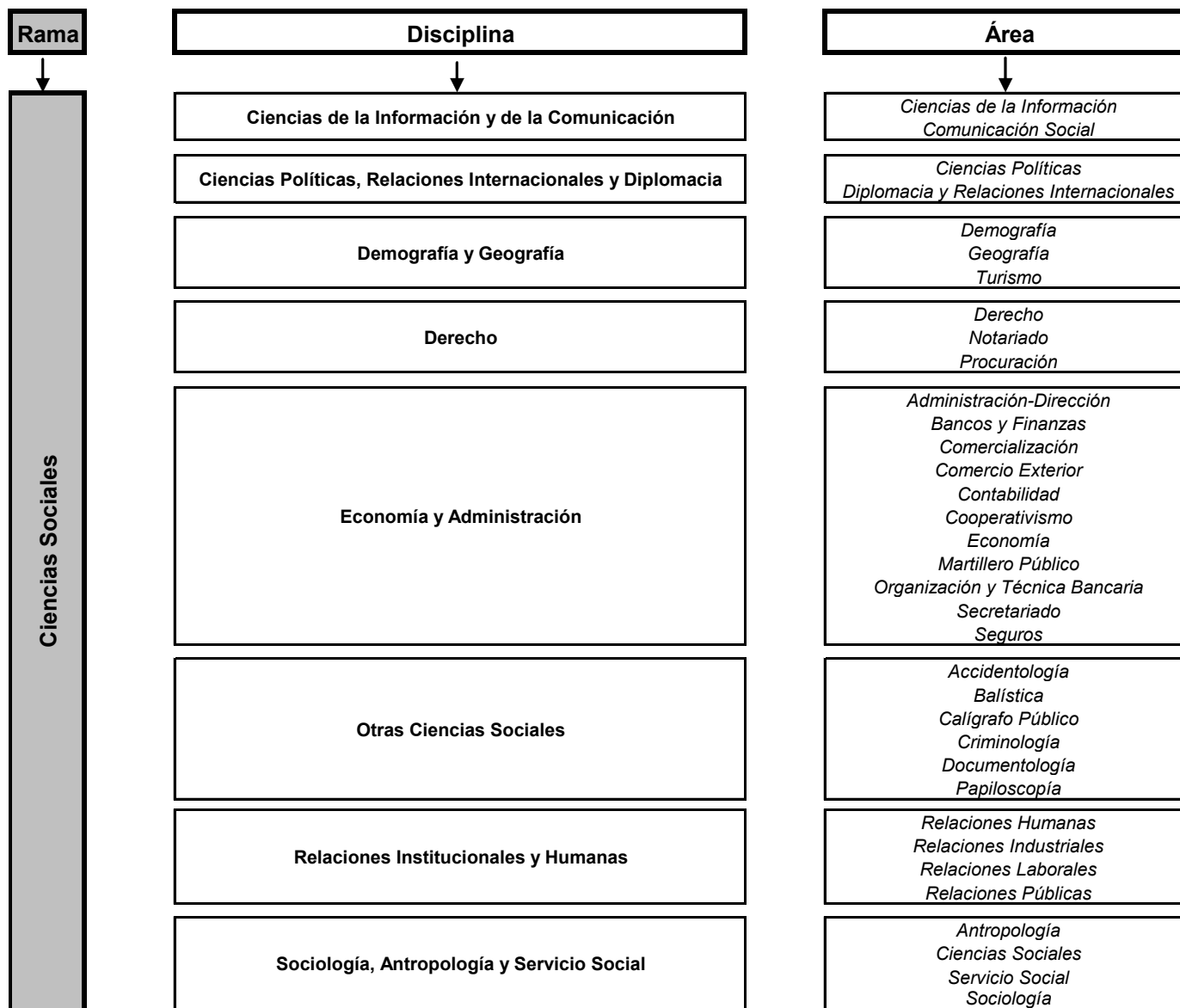

2 - Clasificación utilizada por OCDE , Programa de Incentivos de la SPU y otros organismos

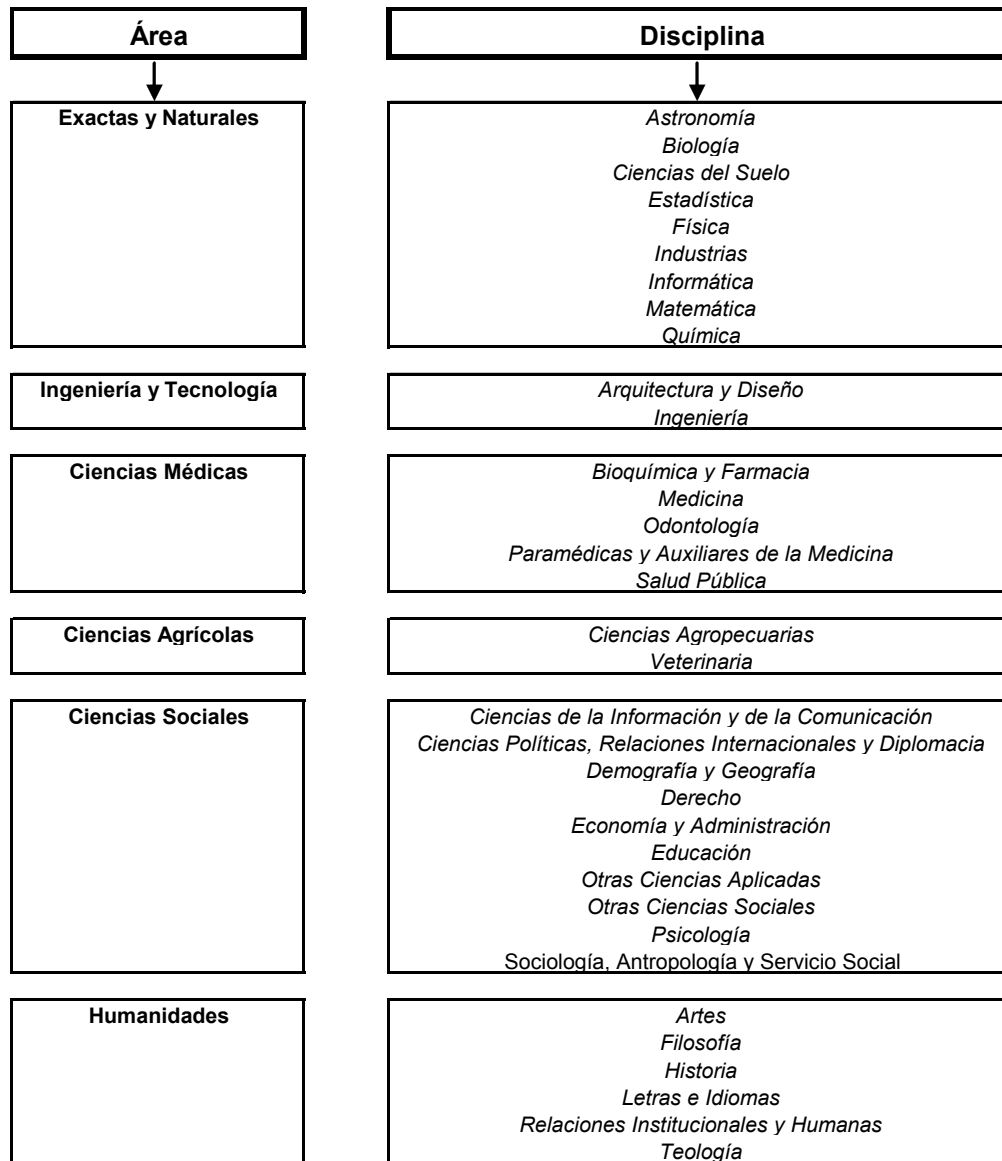

3 - Consejos Regionales de Planificación de la Educación Superior (CPRES)

CPRES Bonaerense	
Jurisdicciones	Universidades
<ul style="list-style-type: none"> • Gobierno de la Provincia de Buenos Aires 	<ul style="list-style-type: none"> • Universidad Nacional del Centro de la Pcia. de Buenos Aires • Universidad Nacional de La Plata • Universidad Nacional de Mar del Plata • Universidad Nacional del Noroeste de la Pcia. de Buenos Aires • Universidad Nacional del Sur • Universidad Nacional de Luján • Universidad Tecnológica Nacional - Facultad Regional Delta • Universidad Tecnológica Nacional -Facultad Regional Pacheco • Universidad Tecnológica Nacional - Facultad Regional La Plata • Universidad Tecnológica Nacional -Facultad Regional Bahía Blanca • Universidad Tecnológica Nacional -Facultad Regional San Nicolás • Universidad Nacional de José C. Paz • Instituto Universitario Naval • Universidad Atlántida Argentina • Universidad Católica de La Plata • Universidad Notarial Argentina • Universidad de la Fraternidad de Agrupaciones Santo Tomás de Aquino • Universidad del Este • Escuela Universitaria de Teología
CPRES Región Metropolitana	
Jurisdicciones	Universidades
<ul style="list-style-type: none"> • Gobierno de la Ciudad Autónoma de Buenos Aires • Gobierno de la Provincia de Buenos Aires 	<ul style="list-style-type: none"> • Facultad Latinoamericana de Ciencias Sociales • Universidad Popular Madres de Plaza de Mayo • Instituto de Enseñanza Superior del Ejército • Instituto de la Policía Federal Argentina • Instituto Tecnológico de Buenos Aires • Instituto Universitario CEMIC • Instituto Universitario de Ciencias de la Salud Fundación Barceló • Instituto Universitario de Gendarmería Nacional • Instituto Universitario de la Fundación ISALUD • Instituto Universitario de Salud Mental de la Asociación Psicoanalítica de Buenos Aires • Instituto Universitario de Seguridad Marítima • Instituto Universitario Escuela Argentina de Negocios • Instituto Universitario Escuela de Medicina del Hospital Italiano • Instituto Universitario ESEADE • Instituto Universitario ISEDET • Instituto Universitario Nacional del Arte • Instituto Universitario Naval • Pontificia Universidad Católica Argentina Santa María de los Buenos Aires • Universidad Abierta Interamericana • Universidad Argentina de la Empresa • Universidad Argentina John F. Kennedy

Continúa en la página siguiente ›

◀ Continúa de la página anterior

CPRES Región Metropolitana	
Jurisdicciones	Universidades
<ul style="list-style-type: none"> • Gobierno de la Provincia de Buenos Aires 	<ul style="list-style-type: none"> • Universidad Austral • Universidad CAECE • Universidad de Belgrano • Universidad de Bologna • Universidad de Buenos Aires • Universidad de Ciencias Empresariales y Sociales • Universidad de Flores • Universidad de la Marina Mercante • Universidad de Morón • Universidad de Palermo • Universidad de San Andrés • Universidad del CEMA • Universidad del Cine • Universidad del Museo Social Argentino • Universidad del Salvador • Universidad Favalaro • Universidad Maimónides • Universidad Nacional Arturo Jauretche • Universidad Nacional de Avellaneda • Universidad Nacional de Gral. San Martín • Universidad Nacional de Gral. Sarmiento • Universidad Nacional de La Matanza • Universidad Nacional de La Plata • Universidad Nacional de Lanús • Universidad Nacional de Lomas de Zamora • Universidad Nacional de Luján • Universidad Nacional de Moreno • Universidad Nacional de Quilmes • Universidad Nacional de Tres de Febrero • Universidad Nacional del Oeste • Universidad Tecnológica Nacional - Facultad Regional Avellaneda • Universidad Tecnológica Nacional - Facultad Regional Bs. As. • Universidad Tecnológica Nacional - Facultad Regional Haedo • Universidad Tecnológica Nacional - Rectorado • Universidad Torcuato Di Tella

Continúa en la página siguiente ▶

◀ Continúa de la página anterior

CPRES Región Centro Oeste	
Jurisdicciones	Universidades
<ul style="list-style-type: none"> • Gobierno de la Provincia de Córdoba • Gobierno de la Provincia de La Rioja • Gobierno de la Provincia de Mendoza • Gobierno de la Provincia de San Juan • Gobierno de la Provincia de San Luis 	<ul style="list-style-type: none"> • Universidad Nacional de Córdoba • Universidad Nacional de Cuyo • Universidad Nacional de La Rioja • Universidad Nacional de Río Cuarto • Universidad Nacional de San Luis • Universidad Nacional de San Juan • Universidad Nacional de Villa María • Universidad Nacional de Chilecito • Universidad Nacional de Villa Mercedes • Universidad Tecnológica Nacional - Facultad Regional Córdoba • Universidad Tecnológica Nacional - Facultad Regional La Rioja • Universidad Tecnológica Nacional - Facultad Regional Mendoza • Universidad Tecnológica Nacional - Facultad Regional San Francisco • Universidad Tecnológica Nacional - Facultad Regional San Rafael • Universidad Tecnológica Nacional - Facultad Regional Villa María • Instituto Universitario Aeronáutico • Universidad Blas Pascal • Universidad Católica de Córdoba • Universidad Católica de Cuyo • Universidad Champagnat • Universidad de Mendoza • Universidad del Aconcagua • Universidad del Congreso • Universidad Empresarial Siglo XXI • Universidad Juan Agustín Maza

Continúa en la página siguiente ▶

◀ Continúa de la página anterior

CPRES Región Centro Este	
Jurisdicciones	Universidades
<ul style="list-style-type: none"> • Gobierno de la Provincia de Entre Ríos • Gobierno de la Provincia de Santa Fe 	<ul style="list-style-type: none"> • Universidad Nacional de Entre Ríos • Universidad Nacional del Litoral • Universidad Nacional de Rosario • Universidad Tecnológica Nacional - Facultad Regional Concordia • Universidad Tecnológica Nacional - Facultad Regional Rafaela • Universidad Tecnológica Nacional - Facultad Regional Venado Tuerto • Universidad Tecnológica Nacional - Facultad Regional Reconquista • Universidad Tecnológica Nacional - Facultad Regional Paraná • Universidad Tecnológica Nacional - Facultad Regional Santa Fe • Universidad Tecnológica Nacional - Facultad Regional Rosario • Universidad Autónoma de Entre Ríos • Universidad Adventista del Plata • Universidad Católica de Santa Fe • Universidad de Concepción del Uruguay • Universidad del Centro Educativo Latinoamericano • Instituto Universitario del Gran Rosario • Instituto Universitario Italiano de Rosario

CPRES Región Noreste	
Jurisdicciones	Universidades
<ul style="list-style-type: none"> • Gobierno de la Provincia de Chaco • Gobierno de la Provincia de Corrientes • Gobierno de la Provincia de Formosa • Gobierno de la Provincia de Misiones 	<ul style="list-style-type: none"> • Universidad Nacional de Formosa • Universidad Nacional de Misiones • Universidad Nacional del Chaco Austral • Universidad Nacional del Nordeste • Universidad Tecnológica Nacional - Facultad Regional Resistencia • Universidad de la Cuenca del Plata • Universidad Gastón Dachary

Continúa en la página siguiente ▶

◀ Continúa de la página anterior

CPRES Región Noroeste	
Jurisdicciones	Universidades
<ul style="list-style-type: none"> • Gobierno de la Provincia de Salta • Gobierno de la Provincia de Jujuy • Gobierno de la Provincia de Catamarca • Gobierno de la Provincia del Estero • Gobierno de la Provincia de Tucumán 	<ul style="list-style-type: none"> • Universidad Nacional de Catamarca • Universidad Nacional de Jujuy • Universidad Nacional de Salta • Universidad Nacional Santiago del Estero • Universidad Nacional de Tucumán • Universidad Tecnológica Nacional - Facultad Regional Tucumán • Universidad Católica de Salta • Universidad Católica de Santiago del Estero • Universidad del Norte Santo Tomás de Aquino

CPRES Región Sur	
Jurisdicciones	Universidades
<ul style="list-style-type: none"> • Gobierno de la Provincia de Chubut • Gobierno de la Provincia de La Pampa • Gobierno de la Provincia de Neuquén • Gobierno de la Provincia de Río Negro • Gobierno de la Provincia de Santa Cruz • Gobierno de la Provincia de Tierra del Fuego 	<ul style="list-style-type: none"> • Universidad Nacional del Comahue • Universidad Nacional de La Pampa • Universidad Nacional de la Patagonia San Juan Bosco • Universidad Nacional de la Patagonia Austral • Universidad Nacional de Río Negro • Universidad Nacional de Tierra del Fuego, Antártida e Islas del Atlántico Sur • Universidad Nacional del Sur • Universidad Tecnológica Nacional - Facultad Regional Chubut • Universidad Tecnológica Nacional - Facultad Regional Bahía Blanca • Universidad Tecnológica Nacional - Unidad Académica Confluencia • Universidad Tecnológica Nacional - Unidad Académica Río Gallegos • Universidad Tecnológica Nacional - Facultad Regional Río Grande

D · Niveles y denominaciones en los títulos universitarios

Títulos de Pregrado

Los títulos de pregrado según la Disposición n° 01/10 de la Dirección Nacional de Gestión Universitaria (DNGU) asigna una carga horaria no menor a 1600 horas, y dos años y medio académicos. Existen títulos de pregrado finales e intermedios. Los títulos finales funcionan de manera independiente respecto a los títulos de grado. Los Títulos intermedios son aquellos que tienen continuidad en el título de grado.

Las diferentes denominaciones en los títulos pueden ser agrupadas según se trate de

Profesor
Secretario
Analista
Técnico
Auxiliar
Traductor
Bachiller
Programador
Diseñador

Títulos de grado

Por Resolución Ministerial N° 6 del 13/01/1997, en su artículo 1° fija en 2600 horas reloj o su equivalente en la modalidad presencial, la carga horaria mínima que deberán contemplar los planes de estudio para calificar a un título en nivel de grado.

El artículo 2° establece que la carga horaria prevista en el artículo anterior deberá desarrollarse en un mínimo de cuatro años académicos.

Y, el artículo 3° dispone que a partir de la fecha de la presente resolución el ministerio no otorgará reconocimiento oficial a títulos de grado que no se ajusten a las exigencias previstas en los artículos precedentes.

Si bien se encuadran dentro de las Licenciaturas y los Profesorados, dentro de este tipo de título se encuentran los CICLOS DE LICENCIATURA y los CICLOS DE PROFESORADOS, carreras que requieren un título previo para su ingreso. Se desarrollan entre dos y tres años académicos.

Las diferentes denominaciones en los títulos pueden ser, entre otros:

Abogado
Arquitecto
Bioquímico
Contador
Diseñador
Escribano
Farmacéutico
Ingeniero
Licenciado
Médico
Odontólogo
Profesor
Psicólogo
Psicopedagogo
Sociólogo
Traductor
Veterinario

Títulos de Posgrado

La RM 1168/97 indica que:

Se reconocen los siguientes tipos de carreras de posgrado:

a. Especialización

b. Maestría

c. Doctorado

a. Especialización: Tiene por objeto profundizar en el dominio de un tema o área determinada dentro de una profesión o de un campo de aplicación de varias profesiones, ampliando la capacitación profesional a través de un entrenamiento intensivo. Cuenta con evaluación final de carácter integrador.

Conduce al otorgamiento de un título de Especialista, con especificación de la profesión o campo de aplicación.

b. Maestría: Tiene por objeto proporcionar una formación superior en una disciplina o área interdisciplinaria, profundizando la formación en el desarrollo teórico, tecnológico, profesional, para la investigación y el estado del conocimiento correspondiente a dicha disciplina o área interdisciplinaria. La formación incluye la realización de un trabajo, proyecto, obra ó tesis de maestría de carácter individual, bajo la supervisión de un director y culmina con la evaluación por un jurado que incluye al menos un miembro externo a la institución. El trabajo final, proyecto, obra o tesis deben demostrar destreza en el manejo conceptual y metodológico, correspondiente al estado actual del conocimiento en la o las disciplinas del caso. Conduce al otorgamiento de un título académico de magíster, con especificación precisa de una disciplina o de un área interdisciplinaria.

c. Doctorado: Tiene por objeto la obtención de verdaderos aportes originales en un área de conocimiento, cuya universalidad debe procurar, en un marco de nivel de excelencia académica. Dichos aportes originales estarán expresados en una tesis de Doctorado de carácter individual que se realizará bajo la supervisión de un Director de tesis, y culmina con su evaluación por un Jurado, con mayoría de miembros externos al programa donde al menos uno de éstos sea externo a la institución. Dicha tesis conduce al otorgamiento del título académico de Doctor.

E - Definiciones

Aspirantes: Son aquellas personas que manifiestan interés en ingresar a una institución universitaria como estudiante.

Nuevos Inscriptos (NI): Los nuevos inscriptos son la suma de los Nuevos Inscriptos por primera vez y de Nuevos Inscriptos por equivalencia.

Nuevos Inscriptos por primera vez: Son los estudiantes que ingresan por primera vez a una determinada oferta, habiendo cumplido con los requisitos reglamentados por cada institución.

Nuevos Inscriptos por equivalencia: Son los estudiantes inscriptos por primera vez en una oferta, con materias aprobadas “por equivalencia” de otra oferta.

Reinscriptos: Son los ESTUDIANTES a los que se les actualiza su inscripción en la misma oferta, en un año académico posterior a su última inscripción.

Egresados: Son los estudiantes que completan todos los cursos y requisitos reglamentarios de la oferta a la que pertenecen.

Egresados por Equivalencia: Son los estudiantes que completan todos los cursos y requisitos reglamentarios de la oferta a la que pertenecen, habiendo ingresado a la oferta como Nuevos Inscriptos por equivalencia.

Estudiantes: Es la suma de los nuevos inscriptos más los reinscriptos pertenecientes a una oferta académica en un año determinado.

Estudiantes extranjeros: Son los estudiantes cuya nacionalidad no es argentina. Dichos estudiantes son detectados a través del tipo de documento diferente al DNI o con DNI mayor a 90 millones. Estos estudiantes extranjeros pueden estar residiendo en el país desde hace tiempo y por lo mismo, comienzan o continúan sus estudios en Argentina.

Estudiantes internacionales: Son una subpoblación de los estudiantes extranjeros, aquellos que vienen específicamente a estudiar a nuestro país. Apunta a la “movilidad estudiantil”, es decir, a aquellos cuya estadía en el país es consecuencia directa de haber elegido una carrera (oferta) u otra actividad académica en Argentina.

Para su captación se utilizan dos variables:

País del domicilio de procedencia: refiere al país del domicilio del estudiante fuera del período de clases.

País emisor del título del nivel anterior: refiere al país que expide la certificación que el estudiante presenta del nivel anterior, ya sea este secundario, terciario o universitario de grado o posgrado.

ARGENTINA
UN PAIS CON BUENA GENTE

Secretaría de
Políticas Universitarias

Subsecretaría de Gestión
y Coordinación de Políticas Universitarias

ANUARIO **2011**

Estadísticas Universitarias