



Ministerio de
Educación
Presidencia de la Nación

SPU
Secretaría de Políticas
Universitarias

ARGENTINA

ANUARIO 2009

Estadísticas Universitarias

Presidenta de la Nación
Dra. Cristina FERNÁNDEZ DE KIRCHNER

Ministro de Educación
Prof. Alberto Estanislao SILEONI

Secretario de Políticas Universitarias
Dr. Alberto DIBBERN

Directora Nacional de Presupuesto e Información Universitaria
Cdra. Adriana BROTO

Jefa del Departamento de Información Universitaria
Lic. Celina CURTI

Foto de tapa

Vista parcial del frente del Ministerio de Educación. Edificio construido por los Arqs. Carlos Altgelt y Hans Altgelt entre 1886 y 1888 y declarado monumento histórico por decreto n° 25/2006.

Anuario de Estadísticas Universitarias – Argentina 2009
ISSN 1850-7514

Organismo responsable: Departamento de Información Universitaria,
de la Secretaría de Políticas Universitarias (SPU),
del Ministerio de Educación de la Nación
Director de la publicación: Lic. Celina Curti
Dirección postal: Pizzurno 935 2° piso, oficina 222, Ciudad Autónoma de Buenos Aires (C1020ACA), Argentina
E-mail: ciie@me.gov.ar
Teléfono- fax: 0054 011 4219-1407

Queda hecho el depósito que fija la Ley n° 11.723
Buenos Aires, diciembre 2010

La **Secretaría de Políticas Universitarias (SPU)** pone a su disposición el **ANUARIO DE ESTADÍSTICAS UNIVERSITARIAS del año 2009**, publicación periódica que tiene a su cargo el Departamento de Información Universitaria.

En estos últimos años el Sistema Universitario Argentino ha ido creciendo en tamaño, haciéndose cada vez más heterogéneo. La información estadística que contiene este Anuario permite observar que es mayor el número de instituciones universitarias, con distintos objetivos y funciones y de una mayor variedad de calidades.

Disponer de información confiable y oportuna, permite a los diferentes usuarios conocer el estado, los comportamientos y resultados de estas instituciones. En ese sentido, el desafío que se ha planteado la Secretaria ha sido el de construir y consolidar un sistema integrado de información universitaria.

Con el convencimiento de que la transparencia de la gestión a la sociedad es una responsabilidad de todas las instituciones, continuaremos trabajando en ese sentido.

Dr. Alberto Dibbern
Secretario de Políticas Universitarias

Departamento de Información Universitaria

Coordinadora Departamento Lic. Celina Curti

Equipo técnico:

Lic Graciela Molino

Esp. Patricia Feliu

Sr. Gustavo Galiván

Lic. Jimena Kohan

Lic. Leticia Mirás

Lic. Edgardo Sampaolesi

Lic. Hugo Saulo

Sra. Lila Rivera

Presentación

Este anuario presenta información estadística del sistema universitario argentino de gestión pública y privada. La información referida a población estudiantil de pregrado, grado, y posgrado corresponden al período comprendido entre abril 2009 a marzo 2010, mientras que la información correspondiente a recursos humanos, presupuesto y programas especiales corresponde al año 2009.

El anuario consta de 6 capítulos y un anexo metodológico.

En el primer capítulo se muestran datos generales del sistema universitario argentino que sintetizan información extraída de los capítulos posteriores del presente anuario, y una sección dedicada a Indicadores del sistema universitario. Estos indicadores pretenden caracterizar a las instituciones universitarias, a través de la información disponible en el Anuario.

El capítulo 2 se refiere a estudiantes, nuevos inscriptos, reinscriptos y egresados de pregrado y grado, según tipo de gestión. Cada una de estas poblaciones se presenta distribuida según instituciones, tramo de edad, género, rama de estudio y disciplina.

El capítulo 3 presenta datos del nivel posgrado distribuidos según rama de estudio, disciplina y región.

El capítulo 4 corresponde a Recursos Humanos, el capítulo 5 a Presupuesto y el capítulo 6 a Áreas y Programas Especiales de la SPU: Dirección Nacional de Gestión Universitaria, Calidad Universitaria, Voluntariado Universitario, Becas Universitarias, Incentivos a los Docentes Investigadores de las Universidades Nacionales, Internacionalización de la Educación Superior y Cooperación Internacional, y Promoción de la Universidad Argentina.

La estrategia de organización de la información, las nomenclaturas y fórmulas utilizadas, se explicitan en el Anexo denominado Aspectos Metodológicos.

El contenido de este Anuario así como las ediciones anteriores, se encuentra disponible en la página web de la SPU: <http://www.me.gov.ar/spu> (Investigaciones e Información Estadística).

La elaboración de este anuario estuvo a cargo del Departamento de Información Universitaria (ex Coordinación de Investigaciones e Información Estadística - CIIE) dependiente de la Dirección Nacional de Presupuesto e Información Universitaria de la SPU.

Agradecimiento

El Departamento de Información Universitaria agradece muy especialmente a todas las personas de las distintas instituciones universitarias que han colaborado en la preparación de este Anuario estadístico, suministrando la información requerida.

Lic. Celina Curti
Coordinadora
Departamento de Información Universitaria



ÍNDICE

de contenidos

Índice de contenidos

Presentación	5
Capítulo 1	Datos generales e indicadores del sistema universitario	31
Capítulo 2	Población estudiantil de pregrado y grado (estudiantes, nuevos inscriptos, reinscriptos y egresados)	77
Sección 2.1	Instituciones de gestión estatal.....	81
Sección 2.2	Instituciones de gestión privada.....	115
Capítulo 3	Población estudiantil de posgrado (estudiantes y egresados)	147
Sección 3.1	Estudiantes de títulos de posgrado.....	151
Sección 3.2	Egresados de títulos de posgrado	159
Capítulo 4	Recursos Humanos	165
Capítulo 5	Presupuesto	203
Capítulo 6	Áreas y Programas Especiales de la Secretaría de Políticas Universitarias	225
Sección 6.1	Dirección Nacional de Gestión Universitaria	229
Sección 6.2	Programa de Calidad Universitaria	235
Sección 6.3	Programa Nacional de Voluntariado Universitario.....	251
Sección 6.4	Programa Nacional de Becas Universitarias	259
Sección 6.5	Programa de Incentivos a los Docentes Investigadores de las Universidades Nacionales.....	281
Sección 6.6	Programa de Internacionalización de la Educación Superior y Cooperación Internacional.....	297
Sección 6.7	Programa de Promoción de la Universidad Argentina.....	311
Sección 6.8	Infraestructura Universitaria	321
Anexo metodológico	335

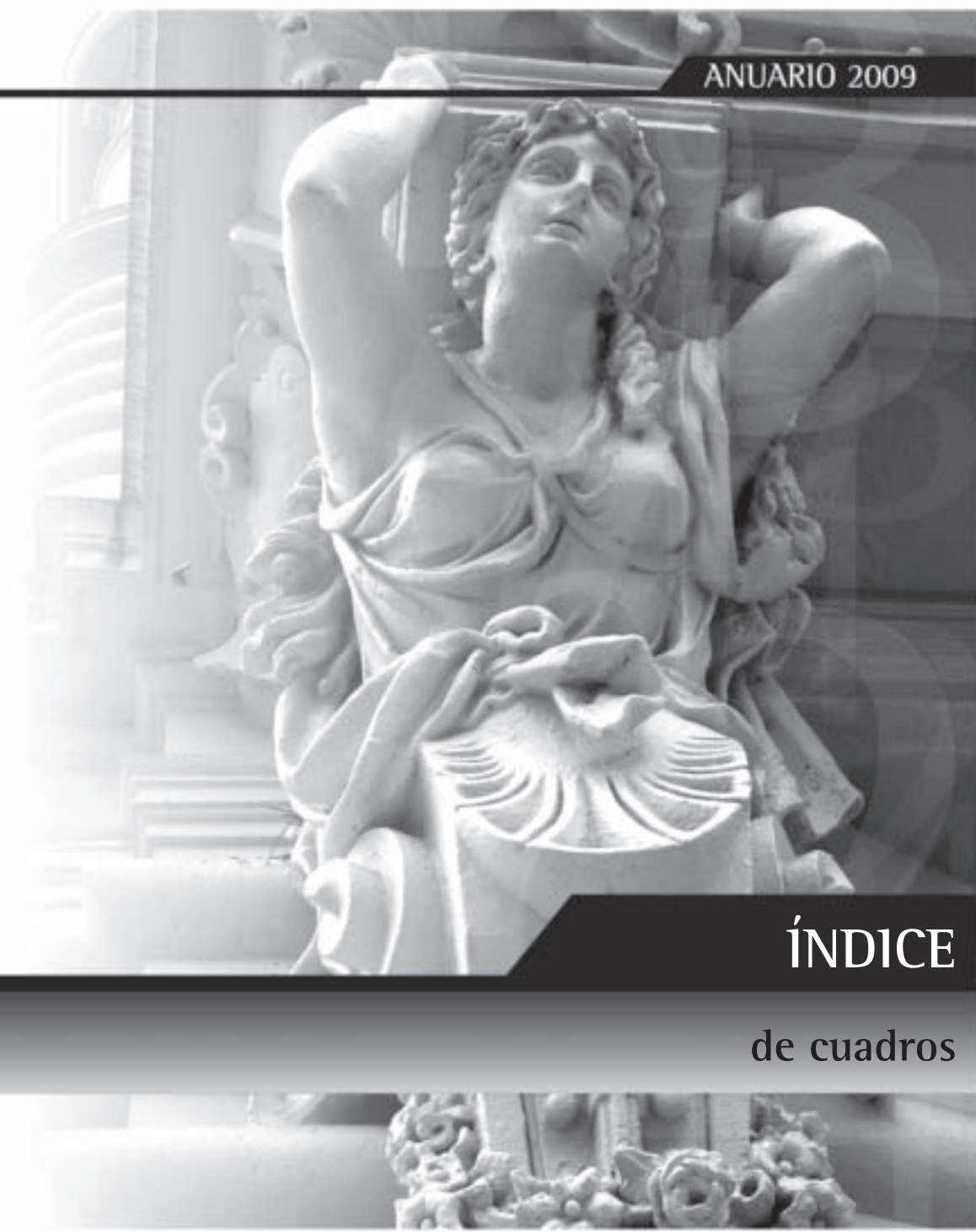

ÍNDICE

de cuadros

Índice de cuadros

Capítulo 1	Datos generales e indicadores del sistema universitario	31
Sección 1.1	Datos generales del sistema universitario	35
Cuadro 1.1.1	Instituciones universitarias según sector de gestión. Año 2009.....	39
Cuadro 1.1.2	Estudiantes, nuevos Inscriptos y egresados de títulos de pregrado y grado según sector de gestión. Año 2009	39
Cuadro 1.1.3	Estudiantes de títulos de pregrado y grado y tasa promedio de crecimiento anual según sector de gestión. Período 1999 – 2009	41
Cuadro 1.1.4	Nuevos inscriptos de títulos de pregrado y grado y tasa promedio de crecimiento anual según sector de gestión. Período 1999 – 2009.....	42
Cuadro 1.1.5	Egresados de títulos de pregrado y grado y tasa promedio de crecimiento anual según sector de gestión. Período 1999 – 2009.....	43
Cuadro 1.1.6	Estudiantes, nuevos inscriptos y egresados de títulos de pregrado y grado según rama de estudio. Año 2009.....	44
Cuadro 1.1.7	Estudiantes y egresados de títulos de pregrado y grado según rama de estudio y sector de gestión. Año 2009	44
Cuadro 1.1.8	Estudiantes de títulos de pregrado y grado según sector de gestión por rama de estudio. Año 2009	45
Cuadro 1.1.9	Nuevos inscriptos de títulos de pregrado y grado según sector de gestión por rama de estudio. Año 2009	45
Cuadro 1.1.10	Egresados de títulos de pregrado y grado según sector de gestión por rama de estudio. Año 2009.....	46
Cuadro 1.1.11	Estudiantes, nuevos inscriptos y egresados de títulos de pregrado y grado según sector de gestión por rama de estudio y disciplina. Año 2009.....	47
Cuadro 1.1.12	Estudiantes de títulos de posgrado por sector de gestión según tipo de título e institución. Año 2009.....	49
Cuadro 1.1.13	Egresados de títulos de posgrado por sector de gestión según tipo de título e institución. Año 2009	49
Cuadro 1.1.14	Estudiantes de títulos de posgrado según rama de estudio y tipo de carrera. Año 2009	53
Cuadro 1.1.15	Egresados de títulos de posgrado según rama de estudio y tipo de título. Año 2009	55
Cuadro 1.1.16	Estudiantes de títulos de posgrado por tipo de título según Región CPRES. Año 2009	57
Cuadro 1.1.17	Tasa de Escolarización del Sistema de Educación Superior Argentino de la población de 20 a 24 años. Años 2001, 2008 y 2009.....	59
Cuadro 1.1.18	Tasa de Escolarización del Sistema de Educación Superior Argentino de la población de 18 a 24 años. Años 2001, 2008 y 2009.....	59
Cuadro 1.1.19	Cargos Docentes de Universidades Nacionales clasificados por dedicación y categoría según sexo. Año 2009	60
Cuadro 1.1.20	Cargos Docentes de Universidades Nacionales por dedicación. Evolución 2005-2009.....	62
Cuadro 1.1.21	Cargos Docentes por edad. Año 2009.....	63
Cuadro 1.1.22	Antigüedad promedio en años de Cargos Docentes por Dedicación y Categoría. Año 2009.....	64
Cuadro 1.1.23	Cargos no docentes de Universidades Nacionales por categoría. Año 2009.....	65
Cuadro 1.1.24	Crecimiento del salario docente universitario. Remuneraciones Brutas. Diciembre 2001 y Octubre 2010.	66
Cuadro 1.1.25	Participación del Presupuesto transferido a las Universidades Nacionales en el Producto Interno Bruto. Participación porcentual y variación presupuestaria. Período 2005-2009	67
Cuadro 1.1.26	Ejecución Presupuestaria. Total clasificada por objeto del gasto. En pesos. Año 2009.....	68

Sección 1.2	Indicadores del sistema universitario	69
Cuadro 1.2.1	Indicadores de población estudiantil de instituciones públicas. Año 2009	71
Cuadro 1.2.2	Indicadores de Recursos Humanos de instituciones públicas. Año 2009.....	72
Cuadro 1.2.3	Indicadores de presupuesto de las instituciones públicas. Año 2009	74
Cuadro 1.2.4	Indicadores del Programa de Incentivos a Docentes Investigadores de las instituciones públicas. Año 2008 y 2009	75
Capítulo 2	Población estudiantil de pregrado y grado.....	77
Sección 2.1	Instituciones de gestión estatal.....	81
Cuadro 2.1.1	Estudiantes de títulos de pregrado y grado y tasa promedio de crecimiento anual según institución. Instituciones universitarias de gestión estatal. Período 1999 - 2009.....	83
Cuadro 2.1.2	Nuevos inscriptos de títulos de pregrado y grado y tasa promedio de crecimiento anual según institución. Instituciones universitarias de gestión estatal. Período 1999 - 2009.....	85
Cuadro 2.1.3	Egresados de títulos de pregrado y grado y tasa promedio de crecimiento anual según institución. Instituciones universitarias de gestión estatal. Período 1999 - 2009.....	87
Cuadro 2.1.4.a	Estudiantes, nuevos inscriptos, reinscriptos y egresados de títulos de pregrado y grado por sexo según institución. Instituciones universitarias de gestión estatal. Año 2009.....	89
Cuadro 2.1.4.b	Estudiantes, nuevos inscriptos, reinscriptos y egresados de títulos de pregrado y grado por sexo según institución, en porcentaje. Instituciones universitarias de gestión estatal. Año 2009.....	90
Cuadro 2.1.5	Estudiantes de títulos de pregrado y grado por grupos de edad según institución, en valores absolutos y en porcentaje. Instituciones universitarias de gestión estatal. Año 2009.....	93
Cuadro 2.1.6	Nuevos inscriptos de títulos de pregrado y grado por grupos de edad según institución, en valores absolutos y en porcentaje. Instituciones universitarias de gestión estatal. Año 2009.....	94
Cuadro 2.1.7.a	Reinscriptos de títulos de pregrado y grado por cantidad de materias aprobadas el año anterior según institución. Instituciones universitarias de gestión estatal. Año 2009.....	95
Cuadro 2.1.7.b	Reinscriptos de títulos de pregrado y grado por cantidad de materias aprobadas el año anterior según institución, en porcentaje. Instituciones universitarias de gestión estatal. Año 2009.....	96
Cuadro 2.1.8	Nuevos inscriptos y reinscriptos con 2 o más materias aprobadas el año anterior de títulos de pregrado y grado según institución. Instituciones universitarias de gestión estatal. Año 2009.....	97
Cuadro 2.1.9	Estudiantes, nuevos inscriptos, reinscriptos y egresados de títulos de pregrado y grado por rama de estudio según institución. Instituciones universitarias de gestión estatal. Año 2009.....	98

Cuadro 2.1.10.a	Estudiantes, nuevos inscriptos, reinscriptos y egresados de títulos de pregrado y grado por disciplina según institución. Rama de estudio Ciencias Aplicadas. Instituciones universitarias de gestión estatal. Año 2009.....	100
Cuadro 2.1.10.b	Estudiantes, nuevos inscriptos y egresados de INGENIERÍA de pregrado y grado según disciplinas correspondientes. Instituciones de gestión estatal. Año 2009.....	104
Cuadro 2.1.11	Estudiantes, nuevos inscriptos, reinscriptos y egresados de títulos de pregrado y grado por disciplina según institución. Rama de estudio Ciencias Básicas. Instituciones universitarias de gestión estatal. Año 2009.....	105
Cuadro 2.1.12	Estudiantes, nuevos inscriptos, reinscriptos y egresados de títulos de pregrado y grado por disciplina según institución. Rama de estudio Ciencias de la Salud. Instituciones universitarias de gestión estatal. Año 2009.....	107
Cuadro 2.1.13	Estudiantes, nuevos inscriptos, reinscriptos y egresados de títulos de pregrado y grado por disciplina según institución. Rama de estudio Ciencias Humanas. Instituciones universitarias de gestión estatal. Año 2009.....	109
Cuadro 2.1.14	Estudiantes, nuevos inscriptos, reinscriptos y egresados de títulos de pregrado y grado por disciplina según institución. Rama de estudio Ciencias Sociales. Instituciones universitarias de gestión estatal. Año 2009.....	112
Sección 2.2	Instituciones de gestión privada.....	115
Cuadro 2.2.1	Estudiantes de títulos de pregrado y grado y tasa promedio de crecimiento anual según institución. Instituciones universitarias de gestión privada. Período 1999 - 2009.....	117
Cuadro 2.2.2	Nuevos inscriptos de títulos de pregrado y grado y tasa promedio de crecimiento anual según institución. Instituciones universitarias de gestión privada. Período 1999 - 2009.....	119
Cuadro 2.2.3	Egresados de títulos de pregrado y grado y tasa promedio de crecimiento anual según institución. Instituciones universitarias de gestión privada. Período 1999 - 2009.....	121
Cuadro 2.2.4.a	Estudiantes, nuevos inscriptos, reinscriptos y egresados de títulos de pregrado y grado por sexo según institución. Instituciones universitarias de gestión privada. Año 2009.....	123
Cuadro 2.2.4.b	Estudiantes, nuevos inscriptos, reinscriptos y egresados de títulos de pregrado y grado por sexo según institución, en porcentaje. Instituciones universitarias de gestión privada. Año 2009.....	124
Cuadro 2.2.5	Estudiantes de títulos de pregrado y grado por grupos de edad según institución, en valores absolutos y en porcentaje. Instituciones universitarias de gestión privada. Año 2009.....	127
Cuadro 2.2.6	Nuevos inscriptos de títulos de pregrado y grado por grupos de edad según institución, en valores absolutos y en porcentaje. Instituciones universitarias de gestión privada. Año 2009.....	128
Cuadro 2.2.7.a	Reinscriptos de títulos de pregrado y grado por cantidad de materias aprobadas el año anterior según institución. Instituciones universitarias de gestión privada. Año 2009.....	129

Cuadro 2.2.7.b	Reinscriptos de títulos de pregrado y grado por cantidad de materias aprobadas el año anterior según institución, en porcentaje. Instituciones universitarias de gestión privada. Año 2009.....	130
Cuadro 2.2.8	Nuevos inscriptos y reinscriptos con 2 o más materias aprobadas el año anterior de títulos de pregrado y grado según institución. Instituciones universitarias de gestión privada. Año 2009.....	131
Cuadro 2.2.9	Estudiantes, nuevos inscriptos, reinscriptos y egresados de títulos de pregrado y grado por rama de estudio según institución. Instituciones universitarias de gestión privada. Año 2009.....	132
Cuadro 2.2.10.a	Estudiantes, nuevos inscriptos, reinscriptos y egresados de títulos de pregrado y grado por disciplina según institución. Rama de estudio Ciencias Aplicadas. Instituciones universitarias de gestión privada. Año 2009	134
Cuadro 2.2.10.b	Estudiantes, nuevos inscriptos y egresados de INGENIERÍA de pregrado y grado según disciplinas correspondientes. Instituciones de gestión privada. Año 2009	137
Cuadro 2.2.11	Estudiantes, nuevos inscriptos, reinscriptos y egresados de títulos de pregrado y grado por disciplina según institución. Rama de estudio Ciencias Básicas. Instituciones universitarias de gestión privada. Año 2009.....	138
Cuadro 2.2.12	Estudiantes, nuevos inscriptos, reinscriptos y egresados de títulos de pregrado y grado por disciplina según institución. Rama de estudio Ciencias de la Salud. Instituciones universitarias de gestión privada. Año 2009.....	139
Cuadro 2.2.13	Estudiantes, nuevos inscriptos, reinscriptos y egresados de títulos de pregrado y grado por disciplina según institución. Rama de estudio Ciencias Humanas. Instituciones universitarias de gestión privada. Año 2009	141
Cuadro 2.2.14	Estudiantes, nuevos inscriptos, reinscriptos y egresados de títulos de pregrado y grado por disciplina según institución. Rama de estudio Ciencias Sociales. Instituciones universitarias de gestión privada. Año 2009.....	144
Capítulo 3	Población estudiantil de posgrado.....	147
Sección 3.1	Estudiantes de títulos de posgrado.....	151
Cuadro 3.1.1	Estudiantes de títulos de posgrado por sector de gestión según tipo de título y tipo de institución. Año 2009.....	152
Cuadro 3.1.2	Estudiantes de títulos de posgrado por sector de gestión según rama de estudios y tipo de título. Año 2009.....	153
Cuadro 3.1.3	Estudiantes de títulos de posgrado por tipo de título y sector de gestión según Región CPRES y rama de estudio. Año 2009.....	155
Cuadro 3.1.4	Estudiantes de títulos de posgrado por tipo de título según institución. Año 2009	156
Sección 3.2	Egresados de títulos de posgrado.....	159
Cuadro 3.2.1	Egresados de títulos de posgrado por sector de gestión según tipo de título e institución. Instituciones universitarias. Año 2009.....	160
Cuadro 3.2.2	Egresados de títulos de posgrado por sector de gestión según rama de estudios y tipo de título. Instituciones universitarias. Año 2009	161
Cuadro 3.2.3	Egresados de títulos de posgrado por tipo de título según institución. Año 2009.....	163

Capítulo 4 – Recursos Humanos	165
Cuadro 4.1	Cantidad de personas clasificadas por escalafón, según Universidad. Año 2009.....168
Cuadro 4.2	Cantidad de personas clasificadas por escalafón y sexo, según Universidad. Año 2009.....169
Cuadro 4.3	Edad promedio del personal por escalafón, según Universidad. Año 2009.....170
Cuadro 4.4	Escalafón Docente Universitario, cantidad de cargos clasificados por dedicación y categoría, cantidad de cargos docentes equivalentes exclusivos y cantidad de horas semanales totales, según Universidad. Año 2009.....171
Cuadro 4.5	Escalafón Docente Universitario, cantidad de cargos con dedicación exclusiva según Universidad. Variación Porcentual. Período 2005-2009.....173
Cuadro 4.6	Escalafón Docente Universitario, cantidad de cargos con dedicación semiexclusiva según Universidad. Variación Porcentual. Período 2005-2009.....174
Cuadro 4.7	Escalafón Docente Universitario, cantidad de cargos con dedicación simple según Universidad. Variación Porcentual. Período 2005-2009.....175
Cuadro 4.8	Escalafón Docente Universitario, cantidad de cargos con dedicaciones exclusivas, semiexclusivas, o simples, según Universidad. Variación Porcentual. Período 2005-2009176
Cuadro 4.9	Escalafón Docente Preuniversitario, cantidad de cargos clasificados por dedicación y categoría y cantidad de horas docentes semanales según Universidad. Año 2009.....177
Cuadro 4.10	Escalafón Docente Universitario y Preuniversitario: Antigüedad promedio por Dedicación y Categoría, en años, según Universidad. Año 2009178
Cuadro 4.11	Escalafón Docente Universitario y Preuniversitario, cantidad de cargos Docentes por rangos de Edad, según Universidad. Año 2009.179
Cuadro 4.12	Escalafón Docente Universitario y Preuniversitario, edad promedio por categoría y dedicación, según Universidad. Año 2009.....180
Cuadro 4.13	Escalafón Docente Universitario y Preuniversitario, cargos docentes por sexo, según Universidad. Año 2009.....182
Cuadro 4.14	Escalafón Docente Universitario, docentes con título de doctorado según Universidad. Cantidad de personas, cantidad de cargos por dedicación y categoría, porcentajes sobre total de cargos por dedicación y categoría. Año 2009.....184
Cuadro 4.15	Escalafón de Autoridades Superiores, cantidad de cargos clasificados por dedicación y categoría, según Universidad. Año 2009186
Cuadro 4.16	Escalafón de Autoridades Superiores, cantidad de cargos clasificados por dedicación, categoría y sexo, según Universidad. Año 2009.....188
Cuadro 4.17	Escalafón de Autoridades Superiores, edad promedio por dedicación y categoría, según Universidad. Año 2009.....190
Cuadro 4.18	Escalafón Personal No Docente, cantidad de cargos clasificados por categoría, según Universidad. Año 2009.....192
Cuadro 4.19	Escalafón Personal No Docente, cantidad de cargos clasificados por categoría y por sexo, según Universidad. Año 2009194
Cuadro 4.20	Escalafón Personal No Docente, edad promedio por categoría, según Universidad. Año 2009.....196
Cuadro 4.21	Escalafón Personal No Docente, cantidad de cargos clasificados por agrupamiento, según Universidad. Año 2009198
Cuadro 4.22	Evolución del salario docente universitario: diciembre 2001 a octubre 2010. Remuneraciones Brutas Sin Antigüedad199
Cuadro 4.23	Evolución del salario docente universitario: diciembre 2001 a octubre 2010. Remuneraciones Brutas con Antigüedad Promedio200
Cuadro 4.24	Evolución del salario docente universitario: diciembre 2001 a octubre 2010. Remuneraciones Brutas con Antigüedad Máxima201

Capítulo 5	Presupuesto	203
Cuadro 5.1	Participación porcentual del presupuesto transferido a las Universidades Nacionales en el Producto Interno Bruto, en millones de pesos a valores corrientes. Período 2005-2009.....	206
Cuadro 5.2	Composición del crédito inicial por función y su participación porcentual, sobre el total del crédito otorgado por la Ley de Presupuesto N° 26.422, en miles de pesos según Universidad. Año 2009	207
Cuadro 5.3	Evolución del crédito del Tesoro Nacional, según Universidad. En miles de pesos, a valores corrientes. Período 2005 - 2009.....	208
Cuadro 5.4	Evolución del crédito presupuestario total, según Universidad. En miles de pesos, a valores corrientes. Período 2005 - 2009	209
Cuadro 5.5	Distribución de los recursos adicionales, según Universidad en pesos. Año 2009.....	210
Cuadro 5.6	Ejecución presupuestaria total clasificada por objeto del gasto, y su participación porcentual según Universidad. En pesos, Año 2009.....	212
Cuadro 5.7	Ejecución presupuestaria de los gastos en personal, clasificada por fuente de financiamiento, según Universidad. Su participación porcentual en el total de las fuentes de financiamiento. En pesos, Año 2009.....	213
Cuadro 5.8	Ejecución presupuestaria de los bienes de consumo, clasificada por fuente de financiamiento, según Universidad. Su participación porcentual en el total de las fuentes de financiamiento. En pesos, Año 2009.....	214
Cuadro 5.9	Ejecución presupuestaria de los servicios no personales, clasificada por fuente de financiamiento, según Universidad. Su participación porcentual en el total de las fuentes de financiamiento. En pesos, Año 2009.....	215
Cuadro 5.10	Ejecución presupuestaria de los bienes de uso, clasificada por fuente de financiamiento, según Universidad. Su participación porcentual en el total de las fuentes de financiamiento. En pesos, Año 2009	216
Cuadro 5.11	Ejecución presupuestaria de las transferencias, clasificada por fuente de financiamiento, según Universidad. Su participación porcentual en el total de las fuentes de financiamiento. En pesos, Año 2009	
Cuadro 5.12	Ejecución presupuestaria de otros incisos, clasificada por fuente de financiamiento, según Universidad. Su participación porcentual en el total de las fuentes de financiamiento. En pesos, Año 2009	217
Cuadro 5.13	Ejecución presupuestaria total, clasificada por fuente de financiamiento, según Universidad. Su participación porcentual en el total de las fuentes de financiamiento. En pesos, Año 2009	219
Cuadro 5.14	Variación de la recaudación de recursos propios, según Universidad. En pesos, a valores corrientes. Período 2005-2009.....	220
Cuadro 5.15	Ejecución presupuestaria de los gastos corrientes y de capital por estudiante, según Universidad. En miles de pesos, Año 2009.....	221
Cuadro 5.16	Ejecución presupuestaria de los gastos corrientes (funcionamiento y transferencias) por estudiante, según Universidad. En miles de pesos, Año 2009 .	222
Cuadro 5.17	Remanente del ejercicio 2009 del presupuesto universitario nacional, por fuentes de financiamiento, según Universidad. En miles de pesos	223
Cuadro 5.18	Montos destinados a becas a estudiantes, por fuente de financiamiento, según Universidad. Año 2009. Total general 2008.Variación Porcentual	224

Capítulo 6	Programas Especiales	225
Sección 6.1	Dirección Nacional de Gestión Universitaria (DNGU)	229
Cuadro 6.1.1	Solicitud de Convalidaciones, según país de origen de la solicitud. Año 2009	233
Cuadro 6.1.2	Nuevas Titulaciones. Pregrado y Grado. Año 2009	234
Cuadro 6.1.3	Nuevas Titulaciones. Posgrado. Año 2009	234
Sección 6.2	Programa de Calidad Universitaria	235
Cuadro 6.2.1	Cantidad de títulos, universidades, período de implementación, componentes y financiamiento según Proyectos de Mejoramiento de la Enseñanza del Programa.....	239
Cuadro 6.2.2	Distribución de proyectos PROMEI I y II según especialidad, por universidad. Año 2009	240
Cuadro 6.2.3	Inversión según componentes de los proyectos PROMEI I y II. Año 2009	241
Cuadro 6.2.4	Evolución del rendimiento de los alumnos PROMEI I. Período 2003-2007	241
Cuadro 6.2.5	Inversión según componentes del proyecto PROMAGRO. Año 2009	242
Cuadro 6.2.6	Cantidad de convenios, universidades, período de implementación, áreas de apoyo, componentes y financiamiento de los Proyectos de Apoyo	243
Cuadro 6.2.7	Distribución de proyectos de Apoyo a la Formación de Técnicos Informáticos por títulos, sedes y universidad. Año 2009.....	245
Cuadro 6.2.8	Contrato Programa	246
Cuadro 6.2.9	Proyectos de Articulación INFD - SPU 2008-2009.....	247
Cuadro 6.2.10	Proyectos de Articulación INFD - SPU 2009-2010.....	248
Cuadro 6.2.11	Proyecto de Mejora para la Formación Inicial de Profesores para el Nivel Secundario. Año 2009	249
Sección 6.3	Programa de Voluntariado Universitario (PVU)	251
Cuadro 6.3.1	Datos generales Convocatorias 2009.	255
Cuadro 6.3.2	Distribución de proyectos aprobados y fondos asignados por Instituciones Universitarias. Año 2009.....	256
Sección 6.4	Programa Nacional de Becas Universitarias (PNBU)	259
Cuadro 6.4.1	Programa Nacional de Becas Universitarias. Presupuesto por año. Período 2002-2009	265
Cuadro 6.4.2	Programa Nacional de Becas Universitarias. Cantidad de becas por año de convocatoria. Período 2002-2009	265
Cuadro 6.4.3	Programa Nacional de Becas Bicentenario. Presupuesto por año. Año 2009	266
Cuadro 6.4.4	Programa Nacional de Becas Bicentenario. Cantidad de becas por componente. Año 2009.....	266
Cuadro 6.4.5	Programa Nacional de Becas TICs. Cantidad de becas por el año de cursada en el que se encuentran los alumnos. Año 2009	266

Cuadro 6.4.6	Programa Nacional de Becas TICs. Presupuesto destinado según año de cursada en el que se encuentran los alumnos. Año 2009.....	267
Cuadro 6.4.7	Programa Nacional de Becas Universitarias. Distribución de becas por Institución Universitaria. Año 2009	268
Cuadro 6.4.8	Programa Nacional de Becas Universitarias. Distribución de becas por provincia. Año 2009	269
Cuadro 6.4.9	Programa Nacional de Becas Universitarias. Distribución de becas por ingresantes/renovantes/avanzados. Año 2009	270
Cuadro 6.4.10	Programa Nacional de Becas Universitarias. Cantidad de becas por subprograma. Año 2009	270
Cuadro 6.4.11	Programa Nacional de Becas Universitarias. Alumnos ingresantes. Distribución por género. Año 2009.....	270
Cuadro 6.4.12	Programa Nacional de Becas Universitarias. Alumnos ingresantes. Distribución por edad. Año 2009	271
Cuadro 6.4.13	Programa Nacional de Becas Universitarias. Alumnos avanzados y renovantes. Distribución por género. Año 2009	271
Cuadro 6.4.14	Programa Nacional de Becas Universitarias. Alumnos avanzados y renovantes. Distribución por edad. Año 2009	271
Cuadro 6.4.15	Programa Nacional de Becas Universitarias. Alumnos ingresantes. Distribución por condición de ocupación. Año 2009.....	272
Cuadro 6.4.16	Programa Nacional de Becas Universitarias. Alumnos ingresantes. Distribución por cantidad de integrantes del grupo familiar. Año 2009	272
Cuadro 6.4.17	Programa Nacional de Becas Universitarias. Alumnos avanzados y renovantes. Distribución por condición de ocupación. Año 2009.....	272
Cuadro 6.4.18	Programa Nacional de Becas Universitarias. Alumnos avanzados y renovantes. Distribución por cantidad de integrantes del grupo familiar. Año 2009.....	273
Cuadro 6.4.19	Programa Nacional de Becas Bicentenario. Distribución de becas por tipo de carrera. Año 2009	273
Cuadro 6.4.20	Programa Nacional de Becas Bicentenario. Distribución de Becas por Institución Universitaria. Año 2009	274
Cuadro 6.4.21	Programa Nacional de Becas Bicentenario. Distribución de becas por provincia. Año 2009	275
Cuadro 6.4.22	Programa Nacional de Becas Bicentenario. Alumnos ingresantes. Distribución por género. Año 2009	276
Cuadro 6.4.23	Programa Nacional de Becas Bicentenario. Alumnos ingresantes. Distribución por edad. Año 2009.....	276
Cuadro 6.4.24	Programa Nacional de Becas Bicentenario. Alumnos avanzados. Distribución por género. Año 2009	277
Cuadro 6.4.25	Programa Nacional de Becas Bicentenario. Alumnos avanzados. Distribución por edad. Año 2009.....	277
Cuadro 6.4.26	Programa Nacional de Becas Bicentenario. Alumnos avanzados. Distribución por condición de ocupación. Año 2009.....	278
Cuadro 6.4.27	Programa Nacional de Becas Bicentenario. Alumnos ingresantes. Distribución por cantidad de integrantes del grupo familiar. Año 2009	278
Cuadro 6.4.28	Programa Nacional de Becas Bicentenario. Alumnos avanzados. Distribución por cantidad de integrantes del grupo familiar. Año 2009	278
Cuadro 6.4.29	Programa Nacional de Becas TICs. Distribución de becas por Institución Universitaria. Año 2009	279
Sección 6.5	Programa de Incentivos a Docentes Investigadores	281
Cuadro 6.5.1	Evolución del número total de docentes investigadores que perciben el incentivo, según Universidad. Universidades Nacionales. Período 1994 - 2008.....	285
Cuadro 6.5.2	Número de docentes investigadores que perciben el incentivo, clasificados por dedicación docente, según Universidad. Universidades Nacionales. Período 2005-2008.	287

Cuadro 6.5.3	Distribución porcentual del número de docentes Investigadores que perciben el incentivo, clasificada por dedicación docente, según Universidad. Universidades Nacionales. Año 2008.....	288
Cuadro 6.5.4	Distribución Porcentual del Número de Docentes Investigadores que perciben el incentivo, clasificados por categoría equivalente de investigación, según Universidad. Universidades Nacionales. Año 2008.....	289
Cuadro 6.5.5	Número total de docentes investigadores que perciben el incentivo clasificados por categoría equivalente de investigación y dedicación a la docencia, según Universidad. Universidades Nacionales. Año 2008.....	290
Cuadro 6.5.6	Distribución porcentual del número de docentes-investigadores de cada área del conocimiento, que perciben el incentivo, según Universidad. Universidades Nacionales. Año 2008.....	291
Cuadro 6.5.7	Distribución porcentual del número de docentes investigadores con categorías (I) y (II) que perciben el incentivo, por orden de importancia, según Universidad. Universidades Nacionales. Año 2008.....	292
Cuadro 6.5.8	Distribución porcentual de docentes investigadores con categoría (A y I) y (II) que perciben el incentivo por área del conocimiento, según Universidad. Universidades Nacionales. Año 2008.....	293
Cuadro 6.5.9	Distribución porcentual del número de docentes investigadores que perciben el incentivo clasificados por región según categoría equivalente de investigación. Universidades Nacionales. Año 2008.....	294
Cuadro 6.5.10	Distribución porcentual del número de docentes Investigadores que perciben el incentivo, según universidad. Universidades Nacionales. Año 2009.....	295
Cuadro 6.5.11	Número de proyectos de investigación acreditados que se desarrollan bajo el Programa de Incentivos, clasificados según Universidad. Universidades Nacionales. Año 2008.....	296
Sección 6.6	Programas de Internacionalización de la Educación Superior y Cooperación Internacional.....	297
Cuadro 6.6.1.1.1.1	ARCU-SUR. Carreras Argentinas Acreditadas. Año 2009.....	302
Cuadro 6.6.1.1.1.2	Capacitación ARCU-SUR. Número de pares evaluadores argentinos. Año 2009.....	303
Cuadro 6.6.1.1.2	Programa MARCA. Distribución de plazas disponibles por país y por semestre. Período 2008-2009.....	303
Cuadro 6.6.1.2.1	Erasmus Mundus External Cooperation Window. Universidades Argentinas. Año 2009.....	304
Cuadro 6.6.2.1.1.1	Proyectos aprobados y proyectos vigentes del Programa de Centros Asociados de Posgrados según convocatoria. Período 2004 a 2009.....	305
Cuadro 6.6.2.1.1.2	Proyectos del Programa de Centros Asociados de Posgrados por Universidades Argentinas y área. Año 2009.....	305
Cuadro 6.6.2.1.1.3	Proyectos del Programa de Centros Asociados de Posgrados por Universidad Brasileñas. Año 2009.....	306
Cuadro 6.6.2.1.2.1	Proyectos aprobados en vigencia del Programa CAFP-BA. Primera y Segunda Convocatoria (2007-2008).....	306
Cuadro 6.6.2.1.2.2	Participación por Universidad y Unidad Académica. Programa CAFP-BA. Año 2009.....	307
Cuadro 6.6.2.1.2.3	Participación por Universidad y área. Programa CAFP-BA. Año 2009.....	308
Cuadro 6.6.2.1.2.4	Participación de las Universidades por región. Programa CAFP-BA. Año 2009.....	308

Cuadro 6.6.2.1.3	Programa Colegio Doctoral - Candidaturas por institución de origen y área. Año 2009.....	309
Cuadro 6.6.2.4.1	Programa de Movilidad Docente a Paris. Movilidades realizadas durante 2009.....	310
Sección 6.7	Programa de Promoción de la Universidad Argentina (PPUA)	311
Cuadro 6.7.1	Instituciones Universitarias participantes de APAIE 2009. Convocatoria de PPUA a Ferias Internacionales Universitarias Asia Pacific Association For International Education. APAIE 2009. Beijing, China.	315
Cuadro 6.7.2	Instituciones Universitarias participantes de NAFSA 2009. Convocatoria de PPUA a Ferias Internacionales Universitarias Association of International Educators NAFSA 2009. Los Ángeles. EEUU.....	315
Cuadro 6.7.3	Instituciones Universitarias participantes de EAIE 2009. Convocatoria de PPUA a Ferias Internacionales Universitarias European Association For International Education EAIE 2009 - Madrid - España	316
Cuadro 6.7.4	Proyectos financiados en la Cuarta Convocatoria de PPUA: Fortalecimiento de la Capacidad de Extensión. Año 2009.	317
Cuadro 6.7.5	Universidades participantes en la Cuarta Convocatoria de PPUA: Fortalecimiento de la Capacidad de Extensión. Año 2009.....	318
Cuadro 6.7.6	Universidades participantes en la Sexta Convocatoria de PPUA: Actividades de perfeccionamiento en el exterior en disciplinas artísticas y gestión cultural. Año 2009.....	319
Cuadro 6.7.7	Disciplinas involucradas en la Sexta Convocatoria de PPUA: Actividades de perfeccionamiento en el exterior en disciplinas artísticas y gestión cultural. Año 2009.....	319
Cuadro 6.7.8	Proyectos financiados en la Sexta Convocatoria de PPUA: Fortalecimiento de la Capacidad de Gestión de las Áreas de Vinculación Tecnológica. Año 2009	320
Sección 6.8	Infraestructura Universitaria.....	321
Apartado 6.8.1	Programa de Seguridad	
Cuadro 6.8.1.1.	Programa de Seguridad. Obras y estado de las mismas por Universidad acumuladas a diciembre de 2009	325
Cuadro 6.8.1.2.	Programa de Seguridad. Montos asignados por Universidad acumulados a diciembre de 2009.....	326
Apartado 6.8.2	Programa de Accesibilidad en las Universidades Nacionales	
Cuadro 6.8.2.1.	Programa de Accesibilidad. Proyectos presentados por Universidad a diciembre de 2009	330
Apartado 6.8.3	Programa de Apoyo al Desarrollo de la Infraestructura Universitaria	
Cuadro 6.8.3.1.	Programa de Apoyo al Desarrollo de la Infraestructura Universitaria. Montos asignados por Universidad acumulados a diciembre de 2009.....	332

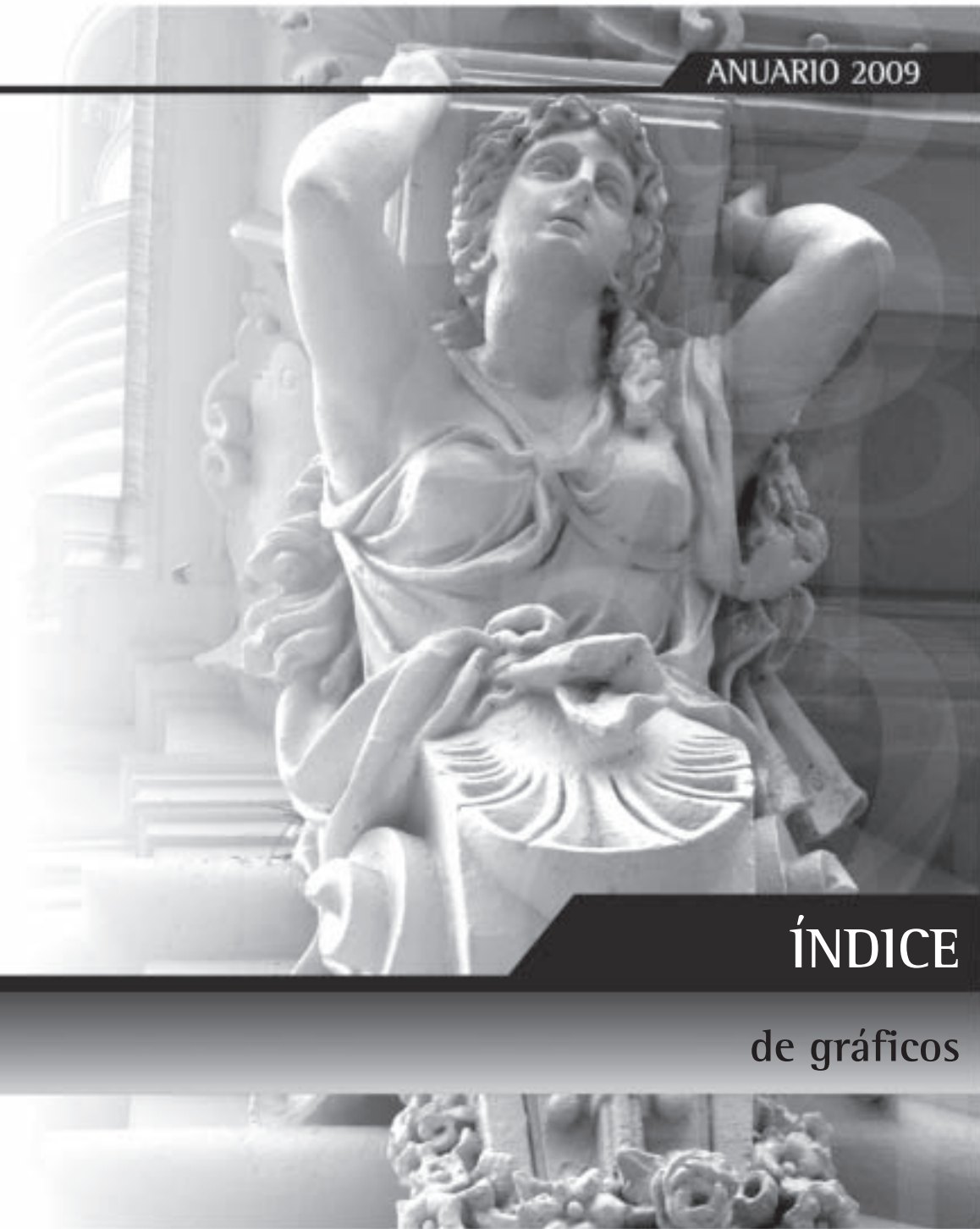

ÍNDICE

de gráficos

Índice de gráficos

Capítulo 1	Datos generales del Sistema Universitario	
	Distribución por provincias de las instituciones universitarias	
	Mapa universidades nacionales y universidad provincial.....	36
	Mapa universidades privadas	36
	Mapa institutos universitarios nacionales	37
	Mapa institutos universitarios privados.....	37
	Mapa institución internacional y extranjera	38
Gráfico 1.1.1	Estudiantes, nuevos inscriptos y egresados de títulos de pregrado y grado según sector de gestión. Año 2009	40
Gráfico 1.1.2	Estudiantes de títulos de pregrado y grado según sector de gestión. Período 1999 -2009.....	41
Gráfico 1.1.3	Nuevos inscriptos de títulos de pregrado y grado según sector de gestión. Período 1999 -2009.....	42
Gráfico 1.1.4	Egresados de títulos de pregrado y grado según sector de gestión. Período 1999 -2009	43
Gráfico 1.1.5	Estudiantes y egresados de títulos de pregrado y grado según rama de estudio. Año 2009	44
Gráfico 1.1.6	Estudiantes y egresados de títulos de títulos de pregrado y grado según rama de estudio y sector de gestión. Año 2009	44
Gráfico 1.1.7	Estudiantes de títulos de pregrado y grado según sector de gestión por rama de estudio. Año 2009	45
Gráfico 1.1.8	Nuevos inscriptos de títulos de pregrado y grado según sector de gestión por rama de estudio. Año 2009	45
Gráfico 1.1.9 -	Egresados de títulos de pregrado y grado según sector de gestión por rama de estudio. Año 2009.....	46
Gráfico 1.1.10	Estudiantes, nuevos inscriptos y egresados de títulos de pregrado y grado según rama de estudio por sector de gestión. Año 2009	48
Gráfico 1.1.11	Estudiantes y egresados de títulos de posgrado según tipo de título. Año 2009	50
Gráfico 1.1.12	Estudiantes de títulos de posgrado según sector de gestión. Año 2009.....	51
Gráfico 1.1.13	Egresados de títulos de posgrado según sector de gestión. Año 2009	52
Gráfico 1.1.14	Estudiantes de títulos de posgrado según rama de estudio y tipo de carrera. Año 2009	54
Gráfico 1.1.15	Egresados de títulos de posgrado según rama de estudio y tipo de título. Año 2009	56
Gráfico 1.1.16	Estudiantes de títulos de posgrado por tipo de título según región CPRES. Año 2009	58
Gráfico 1.1.17	Distribución de cargos docentes según dedicación y categoría. Año 2009.....	61
Gráfico 1.1.18	Evolución de los cargos docentes según dedicación. Período 2005 - 2009	62
Gráfico 1.1.19	Cargos docentes según edad. Año 2009	63
Gráfico 1.1.20	Antigüedad promedio en años de Cargos Docentes por Dedicación y Categoría. Año 2009.....	64

Gráfico 1.1.21	Evolución Presupuestaria, 2005-2009.....	67
Gráfico 1.1.22	Ejecución Presupuestaria total por objeto del gasto. En pesos. Año 2009.....	68
Capítulo 2	Población estudiantil de pregrado y grado	
Sección 2.1	Instituciones de gestión estatal	
Gráfico 2.1.1	Evolución de la cantidad de estudiantes de títulos de pregrado y grado. Instituciones universitarias de gestión estatal. Período 1999 -2009.....	84
Gráfico 2.1.2	Evolución de la cantidad de nuevos inscriptos de títulos de pregrado y grado. Instituciones universitarias de gestión estatal. Período 1999 -2009.....	86
Gráfico 2.1.3	Evolución de la cantidad de egresados de títulos de pregrado y grado. Instituciones universitarias de gestión estatal. Período 1999 -2009.....	88
Gráfico 2.1.4.a	Distribución de los estudiantes por sexo. Instituciones universitarias de gestión estatal. Año 2009.....	91
Gráfico 2.1.4.b	Distribución de los nuevos inscriptos por sexo. Instituciones universitarias de gestión estatal. Año 2009.....	91
Gráfico 2.1.4.c	Distribución de los reinscriptos por sexo. Instituciones universitarias de gestión estatal. Año 2009.....	92
Gráfico 2.1.4.d	Distribución de los egresados por sexo. Instituciones universitarias de gestión estatal. Año 2009.....	92
Sección 2.2	Instituciones de gestión privada	
Gráfico 2.2.1	Evolución de la cantidad de estudiantes de títulos de pregrado y grado. Instituciones universitarias de gestión privada. Período 1999 -2009.....	118
Gráfico 2.2.2	Evolución de la cantidad de nuevos inscriptos de títulos de pregrado y grado. Instituciones universitarias de gestión privada. Período 1999 - 2009.....	120
Gráfico 2.2.3	Evolución de la cantidad de egresados de títulos de pregrado y grado. Instituciones universitarias de gestión privada. Período 1999 -2009.....	122
Gráfico 2.2.4.a	Distribución de los estudiantes por sexo. Instituciones universitarias de gestión privada. Año 2009.....	125
Gráfico 2.2.4.b	Distribución de los nuevos inscriptos por sexo. Instituciones universitarias de gestión privada. Año 2009.....	125
Gráfico 2.2.4.c	Distribución de los reinscriptos por sexo. Instituciones universitarias de gestión privada. Año 2009.....	126
Gráfico 2.2.4.d	Distribución de los egresados por sexo. Instituciones universitarias de gestión privada. Año 2009.....	126
Capítulo 3	Población estudiantil de posgrado	
Sección 3.1	Estudiantes de títulos de posgrado	
Gráfico 3.1.1	Estudiantes de posgrado por sector de gestión. Año 2009.....	152
Gráfico 3.1.2	Estudiantes de títulos de posgrado por sector de gestión según rama de estudios y tipo de título. Año 2009.....	154
Sección 3.2	Egresados de títulos de posgrado	
Gráfico 3.2.1	Egresados de títulos de posgrado por sector de gestión. Instituciones universitarias. Año 2009.....	160
Gráfico 3.2.2	Egresados de posgrado según rama de estudios, tipo de carrera y sector de gestión. Año 2009.....	162

Capítulo 4	Recursos Humanos	
Gráfico 4.1	Comparativo de índices de Salarios (Evolución Sector Privado, Público, Docente Universitario y Preuniversitario. Base 2001 = 100).....	202
Capítulo 5	Presupuesto de las Universidades Nacionales	
Gráfico 5.1	Evolución Presupuestaria	206
Capítulo 6	Programas especiales	
Sección 6.1	Dirección Nacional de Gestión Universitaria (DNGU)	
Gráfico 6.1.1	Solicitud de Convalidaciones, según país de origen de la solicitud. Año 2009	233
Gráfico 6.1.2	Nuevas Titulaciones. Postgrado. Año 2009.....	234
Sección 6.4	Programa Nacional de Becas Universitarias (PNBU)	
Gráfico 6.4.1	Cantidad de becas TIC's por año académico de los alumnos. Año 2009.....	267
Gráfico 6.4.2	Distribución de Becas Bicentenario por tipo de carrera. Año 2009	273
Gráfico 6.4.3	PNBB. Alumnos Ingresantes. Distribución por género. Año 2009	276
Gráfico 6.4.4	PNBB Alumnos Avanzados. Distribución por género. Año 2009.....	277
Sección 6.5	Programa de Incentivos a Docentes Investigadores	
Gráfico 6.5.1	Evolución del número total de incentivados 1994 - 2009	286
Sección 6.8	Infraestructura Universitaria	
Apartado 6.8.1	Programa de Seguridad	
Gráfico 6.8.1.1	Programa de Seguridad. Montos asignados por Universidad acumulados a diciembre de 2009.....	327
Gráfico 6.8.1.2	Programa de Seguridad. Estado de las obras por Universidad acumulado a diciembre de 2009	328
Apartado 6.8.3	Programa de Apoyo al Desarrollo de la Infraestructura Universitaria	
Gráfico 6.8.3.1	Programa de Apoyo al Desarrollo de la Infraestructura Universitaria. Montos asignados por Universidad acumulados a diciembre de 2009.....	333
Gráfico 6.8.3.2	Programa de Apoyo al Desarrollo de la Infraestructura Universitaria. Estado de las obras acumulado a diciembre de 2009.....	334



CAPÍTULO 1

Datos generales e indicadores del sistema universitario

Datos generales e indicadores del sistema universitario

En este capítulo se presenta una síntesis de los principales datos agregados del sistema universitario y un conjunto de indicadores respecto de la población estudiantil, los recursos humanos, el presupuesto y el programa de incentivos, desagregados por institución del sector público.

La sección de datos generales reúne la información más relevante de estudiantes, nuevos inscriptos y egresados del año 2009. Se distribuye la población según rama y disciplina manteniendo la comparación entre gestión estatal y privada. En el caso de Posgrado, se presentan datos agregados respecto a estudiantes y egresados manteniendo las diferencias por gestión estatal, privada, internacional y extranjera, distribuyéndolos por tipo de institución, rama de estudio y región CPRES.

También se presentan datos generales de recursos humanos: cargos docentes distribuidos según dedicación, categoría, género y tramos de edad. La evolución de cantidad de cargos para el período 2005 a 2009 y el crecimiento del salario 2002-2010. Incluye también la distribución de cargos no docentes.

Respecto al presupuesto se observa la evolución presupuestaria 2005 a 2009, su participación en el PBI y su distribución por objeto del gasto.

La sección de indicadores resume algunos datos a nivel de universidad que permiten caracterizar a las instituciones universitarias y que se encuentran en los respectivos capítulos de este Anuario.

Las fuentes utilizadas fueron las mencionadas en los respectivos capítulos del presente Anuario.

La información desagregada por institución puede consultarse a partir del capítulo 2 del presente Anuario.

Responsables de los contenidos: Equipo del Departamento de Información Universitaria.

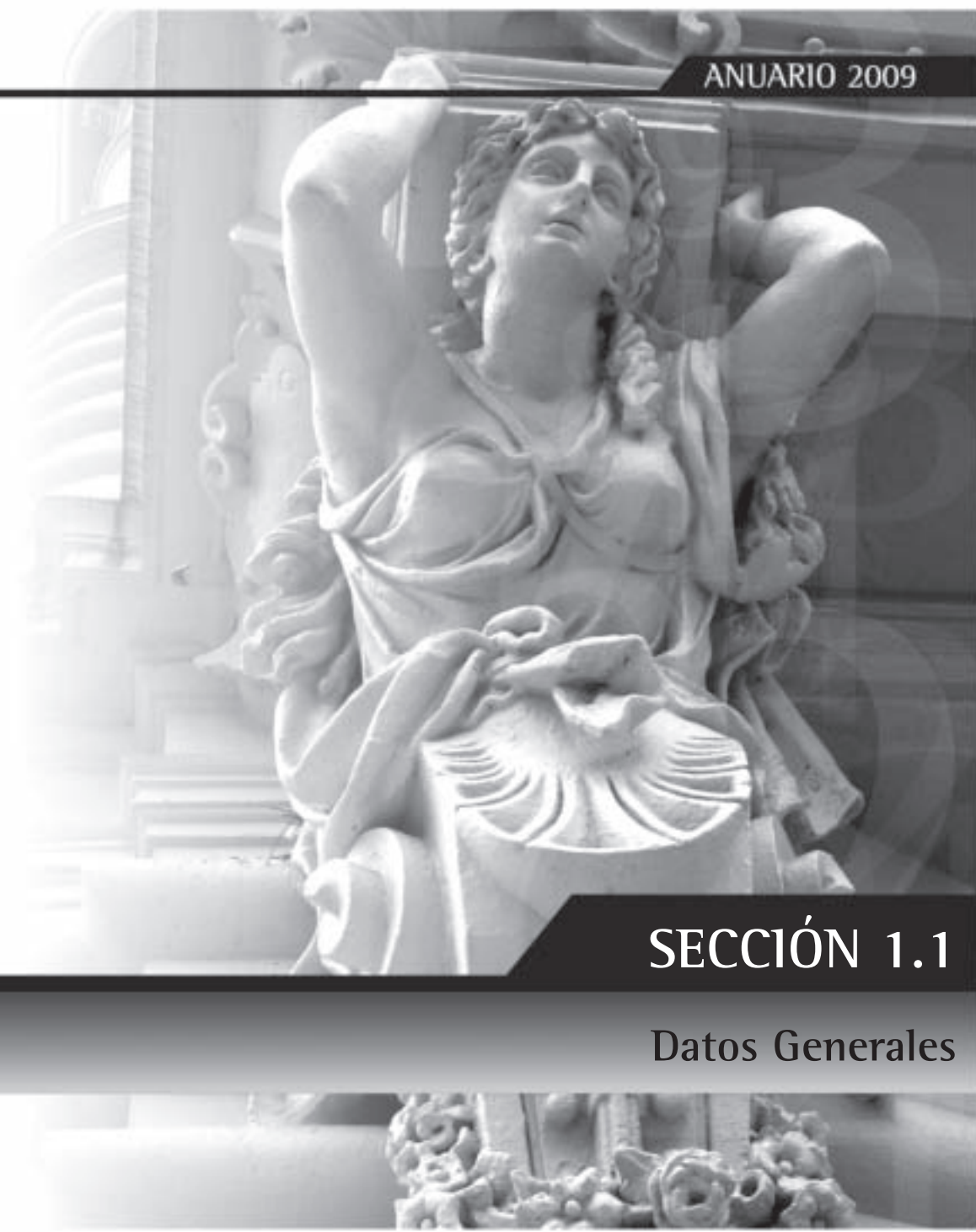

SECCIÓN 1.1

Datos Generales

Distribución por provincia de las instituciones universitarias

Instituciones de gestión pública.
Universidades Nacionales.
Universidad Provincial

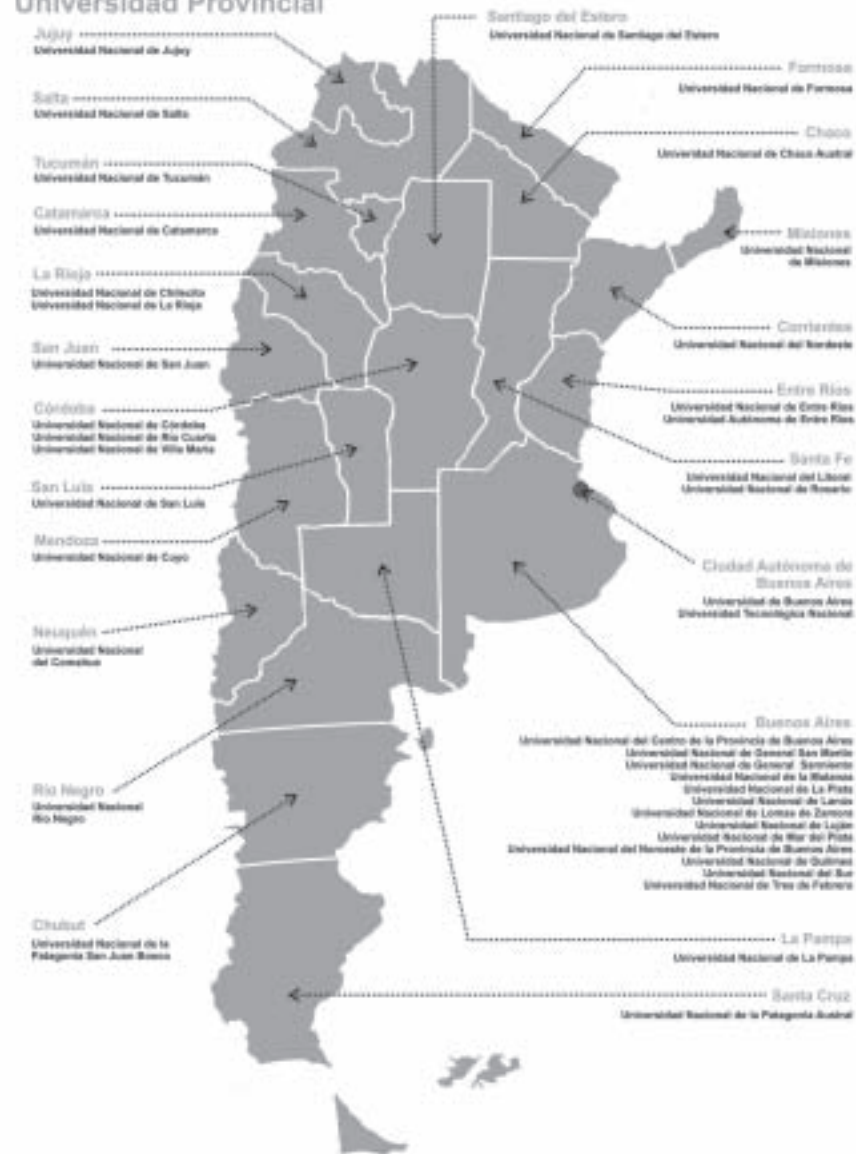

Distribución por provincia de las instituciones universitarias

Instituciones de gestión privada.
Universidades Privadas

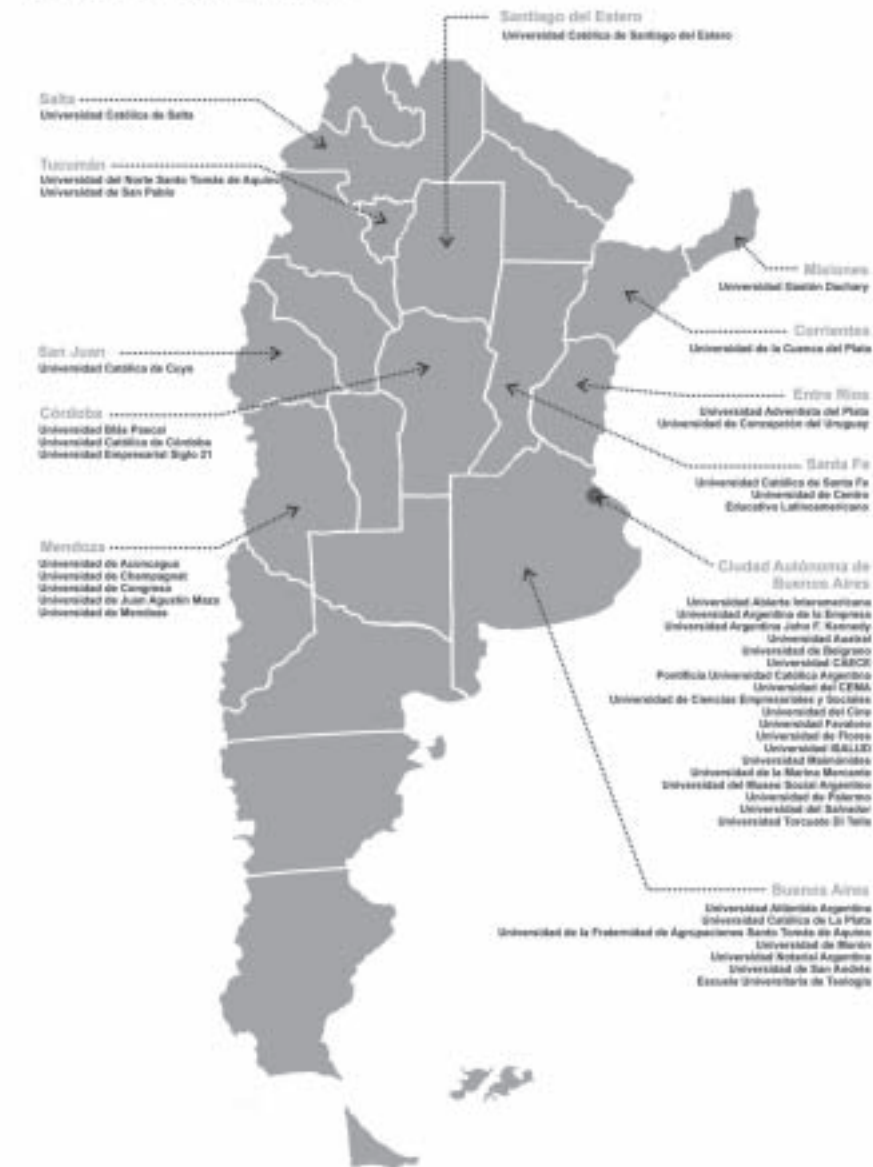

Distribución por provincia de las instituciones universitarias

Instituciones de gestión pública.
Institutos Universitarios Nacionales



Distribución por provincia de las instituciones universitarias

Instituciones de gestión privada.
Institutos Universitarios Privados



Distribución por provincia de las instituciones universitarias

Instituciones de gestión Extranjera e Internacional
Institución Internacional
Institución Extranjera



Cuadro 1.1.1 • Instituciones universitarias según sector de gestión. Año 2009

Sector de Gestión	Tipo de institución		
	Total	Universidades	Institutos universitarios
Total ⁽¹⁾	106	87	19
Estatal	48	41	7
Privado	56	45	11
Extranjera	1	1	-
Internacional	1	-	1

Nota: (1) Los cambios registrados respecto del año 2008 son: en las instituciones de gestión estatal el Instituto Universitario Nacional del Arte (IUNA) fue considerado instituto. En las instituciones de gestión privada hay 2 institutos menos porque Gastón Dachary pasó a ser universidad y el Instituto para el Desarrollo Empresarial de la Argentina (IDEA) fue dado de baja.

Fuente: Departamento de Información Universitaria - SPU

Cuadro 1.1.2 • Estudiantes, nuevos inscriptos y egresados de títulos de pregrado y grado por sexo según sector de gestión. Año 2009

Sector de Gestión	Estudiantes				Nuevos Inscriptos				Egresados ¹						
	Total	Mujeres	%	Varones	%	Total	Mujeres	%	Varones	%	Total	Mujeres	%	Varones	%
Total	1.650.150	758.678	56,0	596.635	44,0	387.603	184.989	55,3	149.299	44,7	98.129	48.473	59,3	33.236	40,7
Estatal ²	1.312.549	574.071	56,4	443.641	43,6	290.137	131.522	55,5	105.300	44,5	69.452	31.211	58,9	21.821	41,1
Privado	337.601	184.607	54,7	152.994	45,3	97.466	53.467	54,9	43.999	45,1	28.677	17.262	60,2	11.415	39,8

Nota: (1) En el caso de la Universidad de Buenos Aires egresados equivale a título expedido.

(2) Los totales no incluyen varón y mujer de la Universidad de Buenos Aires.

Fuente: Departamento de Información Universitaria - SPU

Gráfico 1.1.1 • Estudiantes, nuevos inscriptos y egresados de títulos de pregrado y grado según sector de gestión. Año 2009

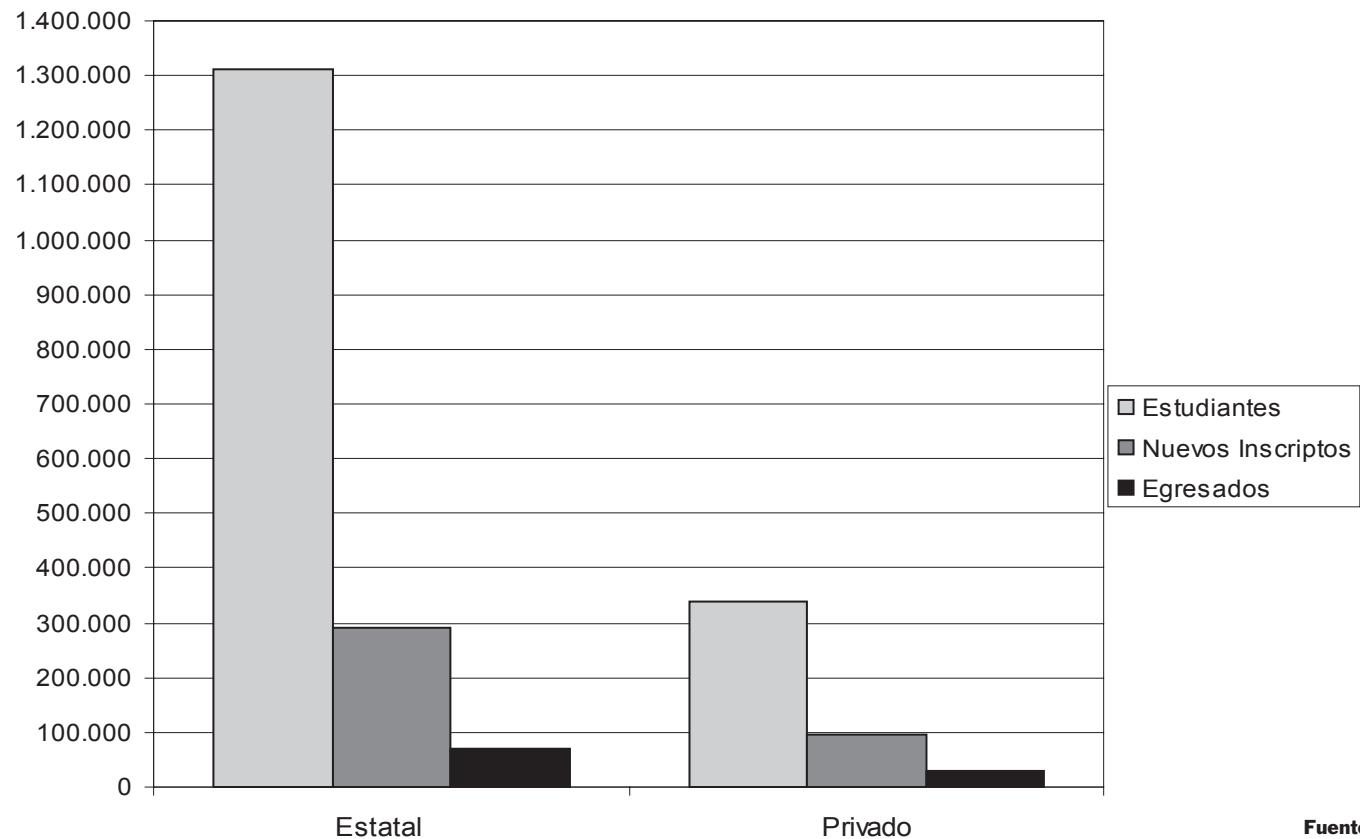

Fuente: Departamento de Información Universitaria - SPU

Cuadro 1.1.3 • Estudiantes de títulos de pregrado y grado y tasa promedio de crecimiento anual según sector de gestión. Período 1999 - 2009

Sector de Gestión	Año											Tasa promedio crecimiento anual 1999-2009
	1999 ⁽¹⁾	2000 ⁽¹⁾	2001	2002	2003	2004	2005	2006	2007 ⁽²⁾	2008	2009	
Total	1.240.536	1.339.740	1.412.999	1.462.319	1.489.243	1.536.653	1.553.700	1.586.520	1.569.065	1.600.522	1.650.150	2,9
Estatal	1.056.650	1.138.503	1.209.328	1.257.707	1.273.832	1.299.564	1.295.989	1.306.548	1.270.295	1.283.482	1.312.549	2,2
Privado	183.886	201.237	203.671	204.612	215.411	237.089	257.711	279.972	298.770	317.040	337.601	6,3

Nota: (1) Durante el año 2008 la Universidad de Morón actualizó los datos para los años 1998, 1999 y 2000.
 (2) Durante el año 2008 las Universidades del Aconcagua y Nacional de Lanús modificaron los datos para el 2007.

Fuente: Departamento de Información Universitaria - SPU

Gráfico 1.1.2 • Estudiantes de títulos de pregrado y grado según sector de gestión. Período 1999 - 2009

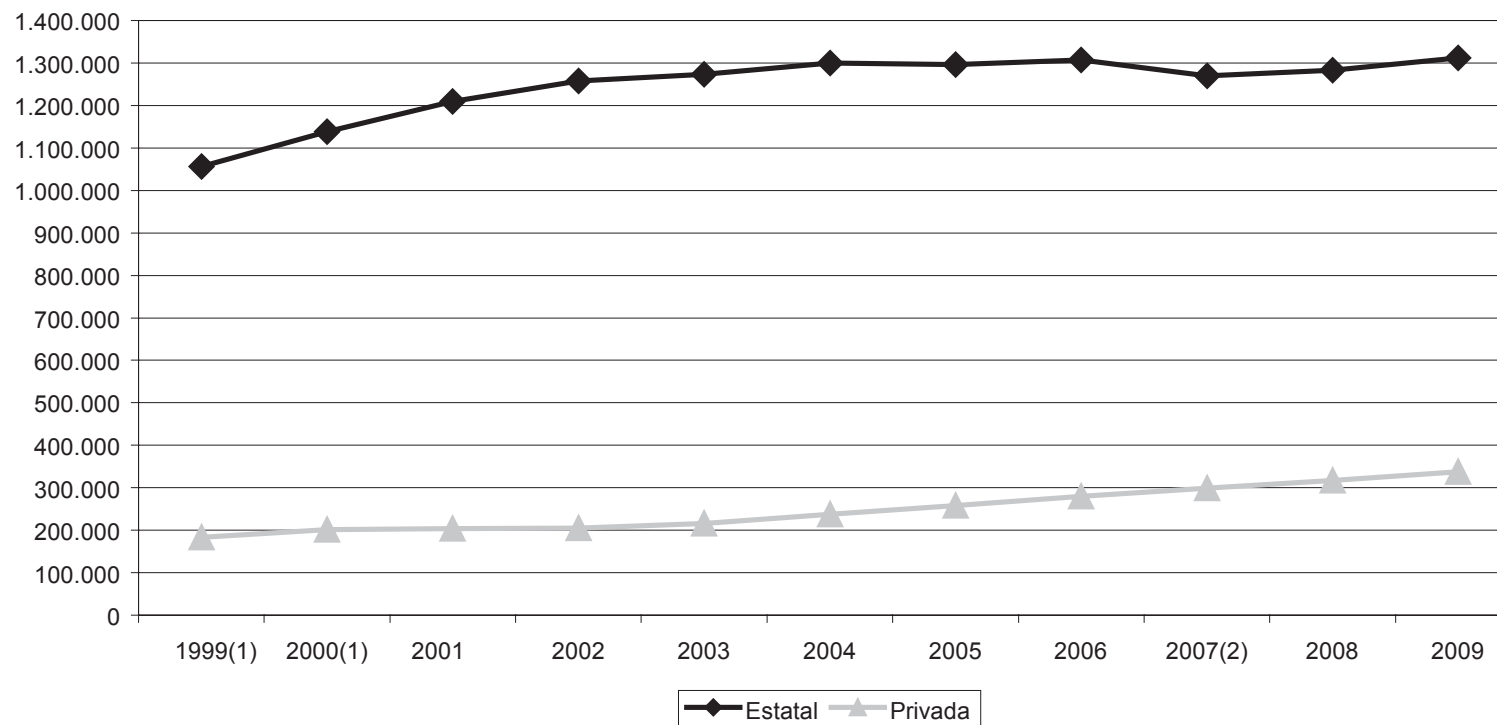

Nota: (1) Durante el año 2008 la Universidad de Morón actualizó los datos para los años 1998, 1999 y 2000.

(2) Durante el año 2008 las Universidades del Aconcagua y Nacional de Lanús modificaron los datos para el 2007.

Fuente: Departamento de Información Universitaria - SPU

Cuadro 1.1.4 • Nuevos inscriptos de títulos de pregrado y grado y tasa promedio de crecimiento anual según sector de gestión. Período 1999 - 2009

Sector de Gestión	Año											Tasa promedio crecimiento anual 1999-2009
	1999 ⁽¹⁾	2000 ⁽¹⁾	2001	2002	2003	2004	2005	2006	2007 ⁽²⁾	2008	2009	
Total	338.859	352.605	347.691	359.266	365.892	372.492	361.648	358.763	362.690	365.227	387.603	1,4
Estatal	280.622	290.587	291.241	305.614	302.226	299.008	283.866	272.617	272.608	271.428	290.137	0,3
Privado	58.237	62.018	56.450	53.652	63.666	73.484	77.782	86.146	90.082	93.799	97.466	5,3

Nota: (1) Durante el año 2008 la Universidad de Morón actualizó los datos para los años 1998, 1999 y 2000.
 (2) Durante el año 2008 las Universidades del Aconcagua y Nacional de La Matanza modificaron los datos para el 2007.

Fuente: Departamento de Información Universitaria - SPU

Gráfico 1.1.3 • Nuevos inscriptos de títulos de pregrado y grado según sector de gestión. Período 1999 - 2009

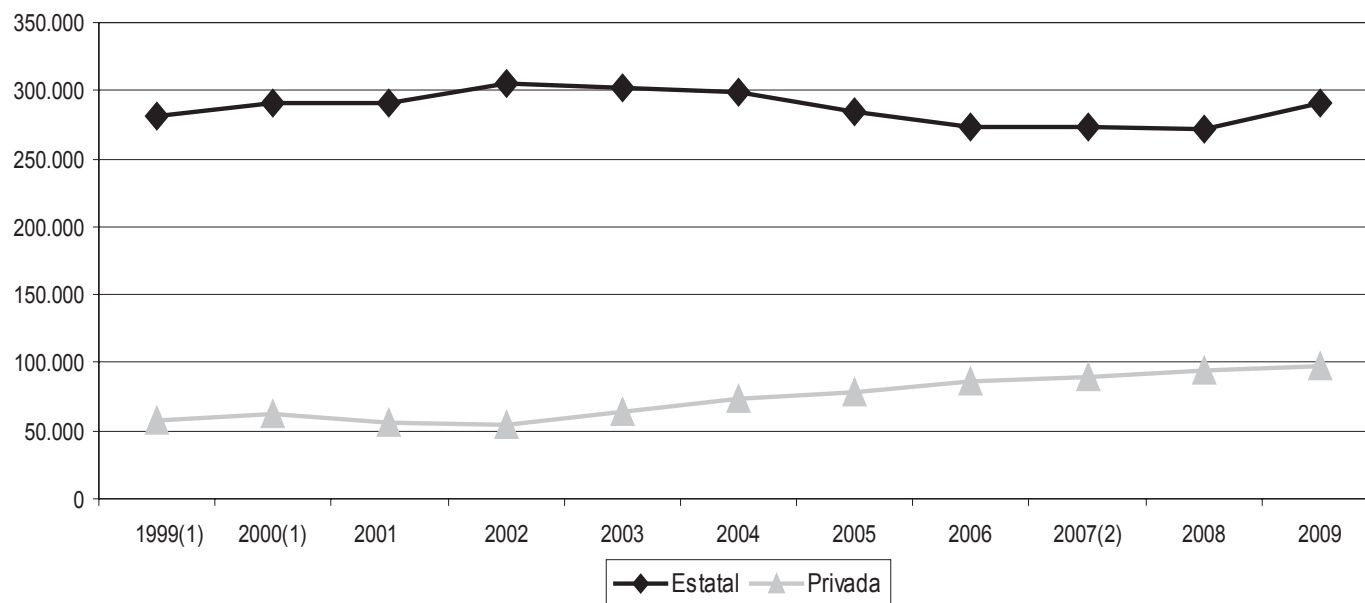

Nota: (1) Durante el año 2008 la Universidad de Morón actualizó los datos para los años 1998, 1999 y 2000.

(2) Durante el año 2008 las Universidades del Aconcagua y Nacional de La Matanza modificaron los datos para el 2007.

Fuente: Departamento de Información Universitaria - SPU

Cuadro 1.1.5 • Egresados de títulos de pregrado y grado y tasa promedio de crecimiento anual según sector de gestión. Período 1999 - 2009

Sector de Gestión	Año											Tasa promedio crecimiento anual 1999-2009
	1999 ⁽¹⁾	2000 ⁽¹⁾	2001	2002	2003	2004	2005	2006	2007 ⁽²⁾	2008	2009	
Total	54.957	63.259	65.104	74.960	78.429	83.890	86.879	84.785	86.528	94.909	98.129	6,0
Estatal	39.670	47.048	48.764	56.551	59.758	63.499	64.215	62.636	62.388	65.581	69.452	5,8
Privado	15.287	16.211	16.340	18.409	18.671	20.391	22.664	22.149	24.140	29.328	28.677	6,5

Nota: (1) Durante el año 2008 la Universidad de Morón actualizó los datos para los años 1998, 1999 y 2000.
 (2) Durante el año 2008 las Universidades del Aconcagua y Nacional de La Matanza modificaron los datos para el 2007.

Fuente: Departamento de Información Universitaria - SPU

Gráfico 1.1.4 • Egresados de títulos de pregrado y grado según sector de gestión. Período 1999 - 2009

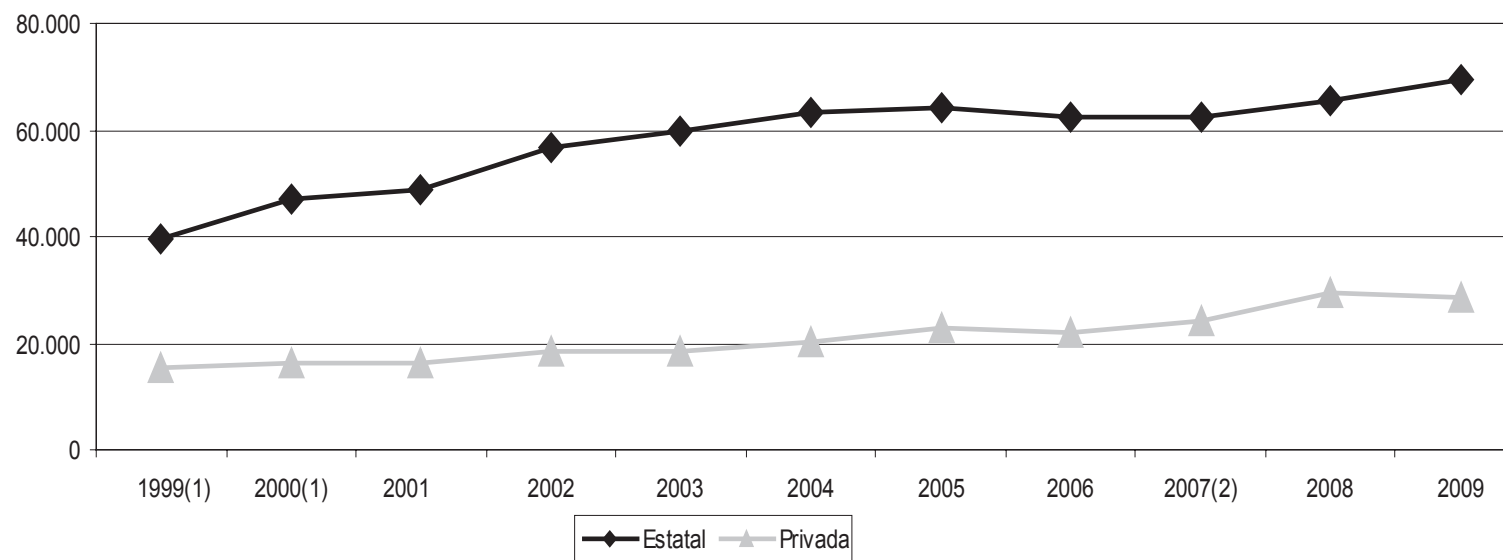

Nota: (1) Durante el año 2008 la Universidad de Morón actualizó los datos para los años 1998, 1999 y 2000.

(2) Durante el año 2008 las Universidades del Aconcagua y Nacional de La Matanza modificaron los datos para el 2007.

Fuente: Departamento de Información Universitaria - SPU

Cuadro 1.1.6 • Estudiantes, nuevos inscriptos y egresados de títulos de pregrado y grado según rama de estudio. Año 2009

Rama	Estudiantes	Nuevos Inscriptos	Egresados
Total	1.650.150	387.603	98.129
Ciencias Aplicadas	402.048	91.325	19.173
Ciencias Básicas	48.066	13.416	2.472
Ciencias de la Salud	218.418	49.834	16.275
Ciencias Humanas	270.476	66.414	14.773
Ciencias Sociales	702.502	160.626	45.436
Sin Rama ⁽¹⁾	8.640	5.988	0

Nota: (1) Ofertas Académicas que por sus características pueden ser clasificadas en distintas ramas de estudio

Fuente: Departamento de Información Universitaria - SPU

Cuadro 1.1.7 • Estudiantes y egresados de títulos de pregrado y grado según rama de estudio y sector de gestión. Año 2009

Rama	Estudiantes		Egresados	
	Pública	Privada	Pública	Privada
Total	1.312.549	337.601	69.452	28.677
Ciencias Aplicadas	344.464	57.584	15.477	3.696
Ciencias Básicas	45.236	2.830	2.197	275
Ciencias de la Salud	179.072	39.346	12.490	3.785
Ciencias Humanas	223.286	47.190	9.860	4.913
Ciencias Sociales	511.851	190.651	29.428	16.008
Sin Rama ⁽¹⁾	8.640	-	0	-

Nota: (1) Ofertas Académicas que por sus características pueden ser clasificadas en distintas ramas de estudio

Fuente: Departamento de Información Universitaria - SPU

Gráfico 1.1.5 • Estudiantes y egresados de títulos de pregrado y grado según rama de estudio. Año 2009



Gráfico 1.1.6 • Estudiantes y egresados de títulos de pregrado y grado según rama de estudio y sector de gestión. Año 2009



Cuadro 1.1.8 • Estudiantes de títulos de pregrado y grado según sector de gestión por rama de estudio. Año 2009

Rama	Total	Pública	Privada
Total	1.650.150	1.312.549	337.601
Ciencias Aplicadas	402.048	344.464	57.584
Ciencias Básicas	48.066	45.236	2.830
Ciencias de la Salud	218.418	179.072	39.346
Ciencias Humanas	270.476	223.286	47.190
Ciencias Sociales	702.502	511.851	190.651
Sin Rama ⁽¹⁾	8.640	8.640	-

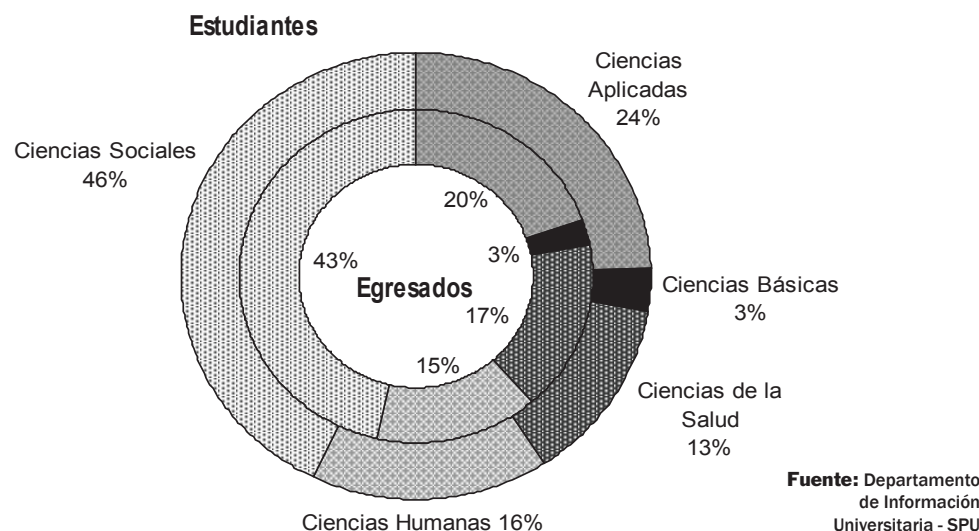
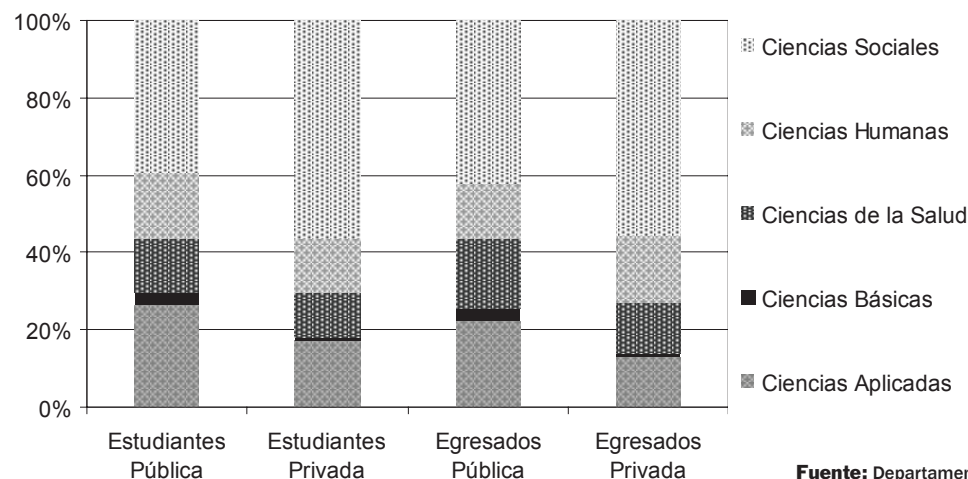
Nota: (1) Ofertas Académicas que por sus características pueden ser clasificadas en distintas ramas de estudio

Fuente: Departamento de Información Universitaria - SPU

Cuadro 1.1.9 • Nuevos inscriptos de títulos de pregrado y grado según sector de gestión por rama de estudio. Año 2009

Rama	Total	Pública	Privada
Total	387.603	290.137	97.466
Ciencias Aplicadas	91.325	75.968	15.357
Ciencias Básicas	13.416	12.499	917
Ciencias de la Salud	49.834	38.323	11.511
Ciencias Humanas	66.414	52.910	13.504
Ciencias Sociales	160.626	104.449	56.177
Sin Rama ⁽¹⁾	5.988	5.988	-

Nota: (1) Ofertas Académicas que por sus características pueden ser clasificadas en distintas ramas de estudio

Fuente: Departamento de Información Universitaria - SPU

Gráfico 1.1.7 • Estudiantes de títulos de pregrado y grado según sector de gestión por rama de estudio. Año 2009

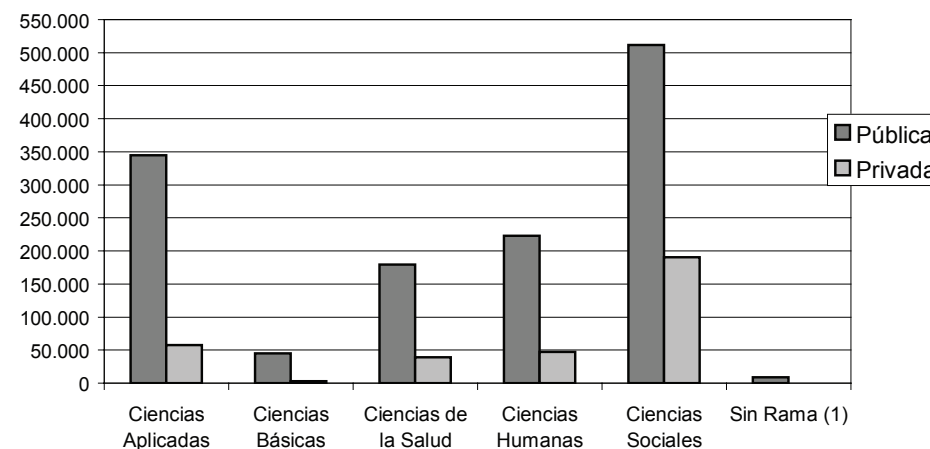

Nota: (1) Ofertas Académicas que por sus características pueden ser clasificadas en distintas ramas de estudio

Fuente: Departamento de Información Universitaria - SPU

Gráfico 1.1.8 • Estudiantes y egresados de títulos de pregrado y grado según rama de estudio y sector de gestión. Año 2009

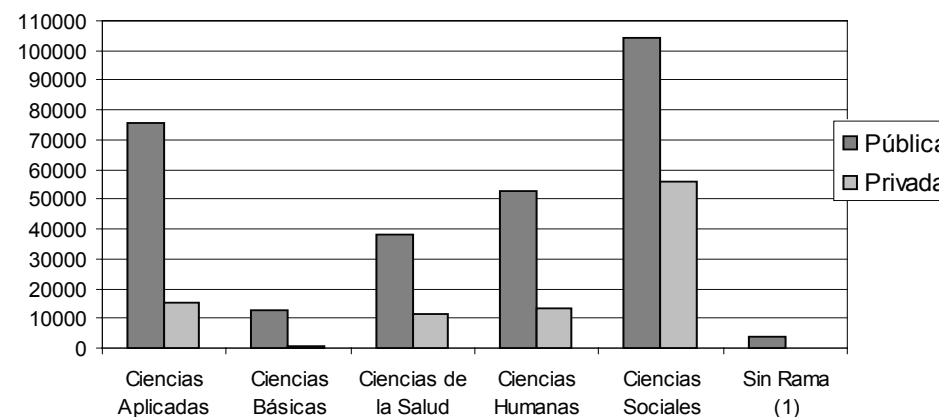

Nota: (1) Ofertas Académicas que por sus características pueden ser clasificadas en distintas ramas de estudio

Fuente: Departamento de Información Universitaria - SPU

Cuadro 1.1.10 • Egresados⁽¹⁾ de títulos de pregrado y grado según sector de gestión por rama de estudio. Año 2009

Rama	Total	Pública	Privada
Total	98.129	69.452	28.677
Ciencias Aplicadas	19.173	15.477	3.696
Ciencias Básicas	2.472	2.197	275
Ciencias de la Salud	16.275	12.490	3.785
Ciencias Humanas	14.773	9.860	4.913
Ciencias Sociales	45.436	29.428	16.008

Nota: (1) En el caso de la Universidad de Buenos Aires egresados equivale a Título expedido.
Fuente: Departamento de Información Universitaria - SPU

Gráfico 1.1.9 • Egresados⁽¹⁾ de títulos de pregrado y grado según sector de gestión por rama de estudio. Año 2009

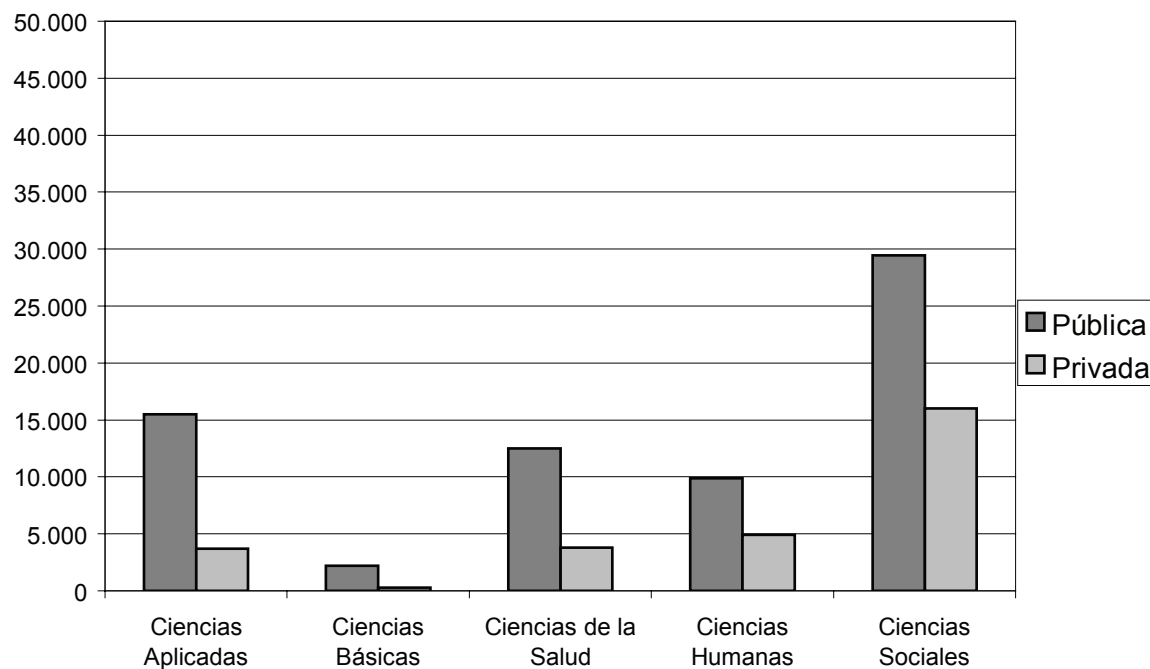

Nota: (1) En el caso de la Universidad de Buenos Aires egresados equivale a Título expedido.
Fuente: Departamento de Información Universitaria - SPU

Cuadro 1.1.11 • Estudiantes, nuevos inscriptos y egresados de títulos de pregrado y grado según sector de gestión por rama de estudio y disciplina. Año 2009

	Pública			Privada		
	Estudiantes	Nuevos Inscriptos	Egresados	Estudiantes	Nuevos Inscriptos	Egresados
Total	1.312.549	290.137	69.452	337.601	97.466	28.677
Ciencias Aplicadas	344.464	75.968	15.477	57.584	15.357	3.696
Arquitectura y Diseño	84.729	15.995	3.180	19.521	5.396	1.143
Astronomía	462	86	10	-	-	-
Bioquímica y Farmacia	24.727	4.416	1.036	4.103	820	216
Ciencias Agropecuarias	33.461	6.636	1.419	2.772	867	192
Ciencias del Suelo	4.734	1.260	178	-	-	-
Estadística	627	121	32	-	-	-
Industrias	39.564	10.781	2.047	11.033	3.172	842
Informática	65.543	16.572	2.588	15.488	3.943	1.020
Ingeniería (<i>Cuadro adjunto</i>) *	88.971	19.554	4.818	4.316	1.047	265
Meteorología	270	69	13	-	-	-
Otras Ciencias Aplicadas	1.376	478	156	351	112	18
Ciencias Básicas	45.236	12.499	2.197	2.830	917	275
Biología	24.198	6.399	992	2.072	637	202
Física	3.135	792	136	12	0	3
Matemática	9.513	2.707	393	300	168	23
Química	8.390	2.601	676	446	112	47
Ciencias de la Salud	179.072	38.323	12.490	39.346	11.511	3.785
Medicina	60.120	10.351	4.910	9.497	1.606	883
Odontología	16.427	2.746	1.314	2.491	519	172
Paramédicas y Auxiliares de la Medicina	78.112	21.399	5.247	25.330	8.953	2.577
Salud Pública	-	-	-	168	56	37
Sanidad	3.396	822	201	-	-	-
Veterinaria	21.017	3.005	818	1.860	377	116
Ciencias Humanas	223.286	52.910	9.860	47.190	13.504	4.913
Arqueología	446	100	8	-	-	-
Artes	43.912	11.441	1.417	4.697	1.490	361
Educación	58.127	15.512	3.599	12.995	4.501	2.088
Filosofía	8.459	1.858	210	495	127	22
Historia	17.421	3.973	481	489	130	44
Letras e Idiomas	32.678	8.119	1.148	3.877	1.190	536
Psicología	62.243	11.907	2.997	23.543	5.774	1.737
Teología	-	-	-	1.094	292	125
Ciencias Sociales	511.851	104.449	29.428	190.651	56.177	16.008
Ciencias de la Información y de la Comunicación	41.158	7.388	1.635	12.991	3.474	1.452
Ciencias Políticas, Relaciones Internacionales y Diplomacia	11.694	2.713	1.502	5.976	1.643	453
Demografía y Geografía	18.146	5.165	719	7.163	2.060	619
Derecho	142.343	27.304	9.934	60.648	16.494	3.597
Economía y Administración	236.050	47.435	12.262	87.238	26.842	8.362
Relaciones Institucionales y Humanas	6.023	1.832	515	1.386	443	51
Sociología, Antropología y Servicio Social	15.269	3.770	672	13.605	4.819	1.276
Otras Ciencias Sociales	41.168	8.842	2.189	1.644	402	198
Sin Rama ⁽¹⁾	8.640	5.988	0	-	-	-
Sin Disciplina ⁽²⁾	8.640	5.988	0	-	-	-

Cuadro adjunto • Estudiantes, nuevos inscriptos y egresados de INGENIERÍA(*) de pregrado y grado según disciplinas correspondientes y Tipo de Gestión. Año 2009

Disciplinas que contienen Ingeniería ^(**)	Gestión Pública		
	Estudiantes	Nuevos Inscriptos	Egresados
Ingenierías ⁽¹⁾	88.971	19.554	4.818
Industrias ⁽²⁾	30.051	7.036	1.504
Informática ⁽³⁾	34.081	7.336	1.065
Ciencias Agropecuarias ⁽⁴⁾	28.406	5.136	1.108

Disciplinas que contienen Ingeniería ^(**)	Gestión Privada		
	Estudiantes	Nuevos Inscriptos	Egresados
Ingenierías ⁽¹⁾	4.316	1.047	265
Industrias ⁽²⁾	5.761	1.281	404
Informática ⁽³⁾	9.313	2.155	426
Ciencias Agropecuarias ⁽⁴⁾	1.374	253	109

Notas: (*) Este cuadro totaliza el conjunto de las Ingenierías

(**) Ver **Tabla de Clasificación** en ANEXO

(1) **Incluye las siguientes áreas:** Agrimensura, Bioingeniería, Ingeniería Aeronáutica, Ingeniería Azucarera, Ingeniería Básica, Ingeniería Civil, Ingeniería de Materiales, Ingeniería Eléctrica, Ingeniería Electromecánica, Ingeniería Electrónica, Ingeniería en Comunicaciones, Ingeniería en Construcciones, Ingeniería en Telecomunicaciones, Ingeniería en Vías de la Comunicación, Ingeniería Energética, Ingeniería Geodesta Geofísica, Ingeniería Geógrafa, Ingeniería Gerencial, Ingeniería Hidráulica, Ingeniería Laboral, Ingeniería Mecánica, Ingeniería Metalúrgica, Ingeniería Minera, Ingeniería Naval, Ingeniería Nuclear, Ingeniería Pesquera, Ingeniería Petrolera, Ingeniería Química, Ingeniería Sanitaria, Ingeniería Textil, Ingeniería Vial y Tecnología.

(2) **Incluye las siguientes áreas:** Ingeniería Industrial y Tecnología de Alimentos.

(3) **Incluye las siguientes áreas:** Computación, Informática y Sistemas (sólo títulos de ingeniería).

(4) **Incluye las siguientes áreas:** Agronomía-Agropecuaria, Agrotecnia-Agroindustrial, Ingeniería Forestal, Ingeniería Rural e Ingeniería Zootecnista (sólo títulos de ingeniería).

Notas: (1) Ofertas Académicas que por sus características pueden ser clasificadas en distintas ramas de estudio

(2) Ofertas Académicas que por sus características pueden ser clasificadas en distintas disciplinas de estudio

* Según la Tabla de Clasificación usada habitualmente por este Departamento y que figura en ANEXO, esta disciplina Ingeniería no incluye las áreas de Ingeniería Industrial y Tecnología de Alimentos (comprendidas en la Disciplina Industrias) ni los títulos de Ingeniería de las áreas de Computación, Informática y Sistemas (comprendidas en la Disciplina Informática).

Fuente: Departamento de Información Universitaria - SPU

Gráfico 1.1.10 • Estudiantes, nuevos inscriptos y egresados de títulos de pregrado y grado según rama de estudio por sector de gestión. Año 2009

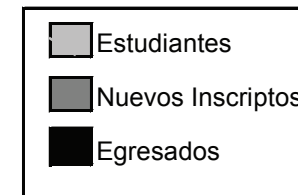
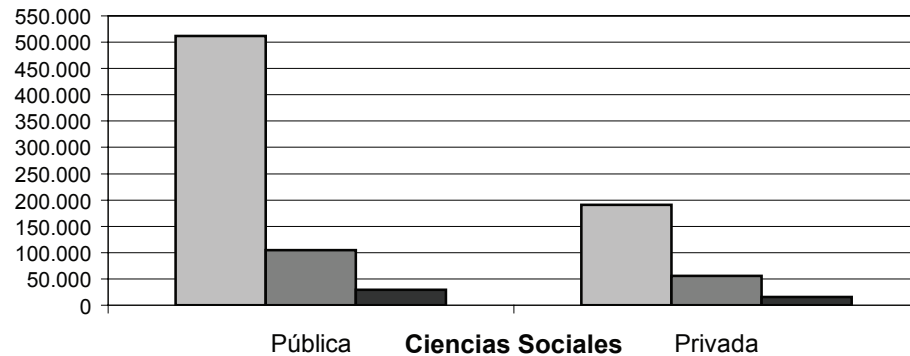
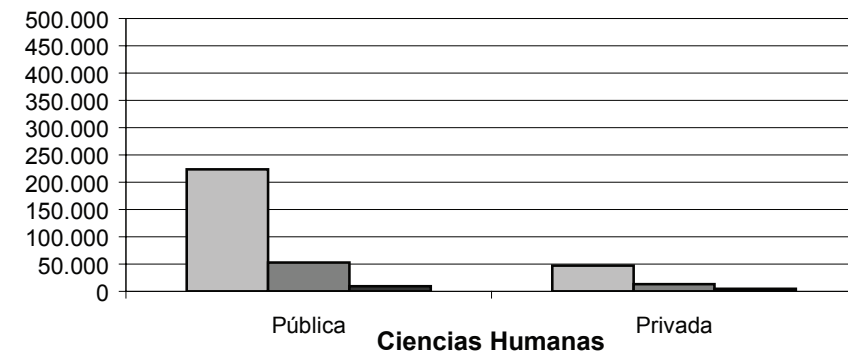
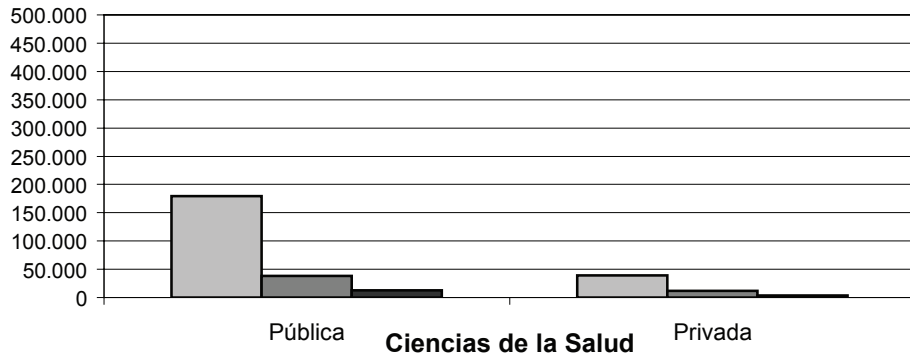
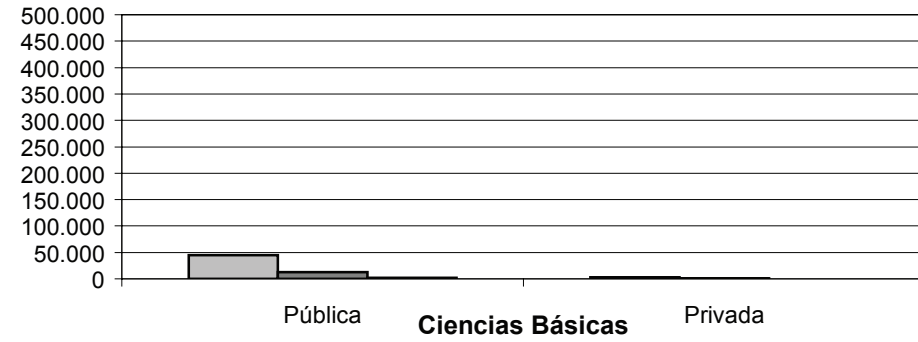
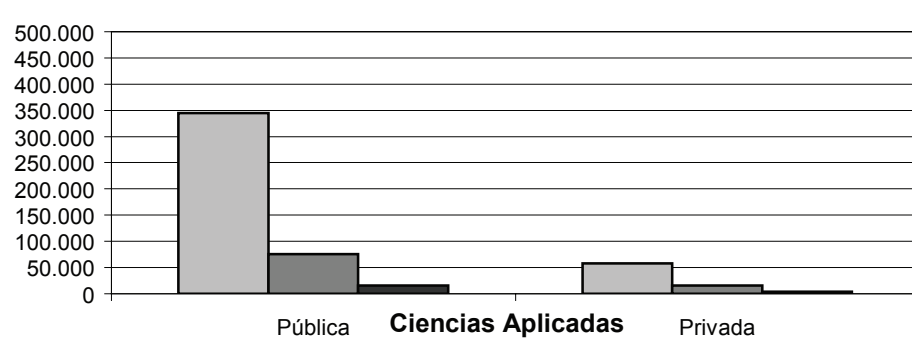

Fuente: Departamento de Información Universitaria - SPU

Cuadro 1.1.12 • Estudiantes de títulos de posgrado por sector de gestión según tipo de título e institución. Año 2009

Tipo de Título	Tipo de Institución	Estudiantes				
		Total	Estatal	Privado	Internacional	Extranjera
Total	Total	80.703	58.968	20.442	1.062	231
Doctorado	Total	13.549	10.251	3.182	116	-
	Instituto Universitario	218	-	102	116	-
	Universidad	13.331	10.251	3.080	-	-
Maestría	Total	33.134	22.497	9.801	605	231
	Instituto Universitario	1.252	312	335	605	-
	Universidad	31.882	22.185	9.466	-	231
Especialidad	Total	34.020	26.220	7.459	341	-
	Instituto Universitario	1.455	530	584	341	-
	Universidad	32.565	25.690	6.875	-	-

Fuente:
Departamento
de Información
Universitaria - SPU

Cuadro 1.1.13 • Egresados de títulos de posgrado por sector de gestión según tipo de título e institución. Año 2009

Tipo de Título	Tipo de Institución	Egresados				
		Total	Estatal	Privado	Internacional	Extranjera
Total	Total	7.329	3.819	3.120	389	1
Doctorado	Total	937	761	157	19	-
	Instituto Universitario	23	-	4	19	-
	Universidad	914	761	153	-	-
Maestría	Total	2.635	905	1.562	167	1
	Instituto Universitario	258	60	31	167	-
	Universidad	2.377	845	1.531	-	1
Especialidad	Total	3.757	2.153	1.401	203	-
	Instituto Universitario	404	42	159	203	-
	Universidad	3.353	2.111	1.242	-	-

Fuente:
Departamento
de Información
Universitaria - SPU

Gráfico 1.1.11 • Estudiantes y egresados de títulos de posgrado según tipo de título. Año 2009

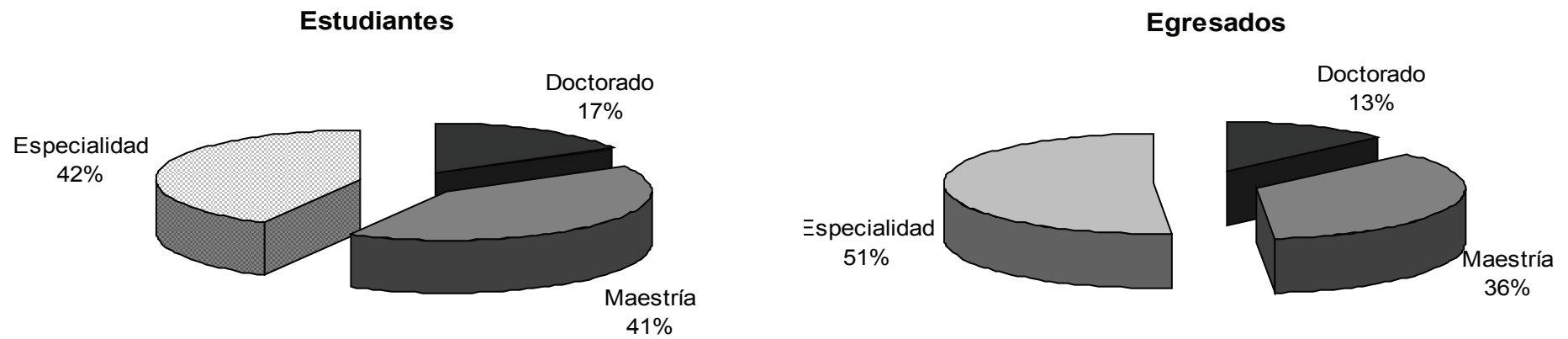

Fuente: Departamento de Información Universitaria - SPU

Gráfico 1.1.12 • Estudiantes de títulos de posgrado según sector de gestión. Año 2009

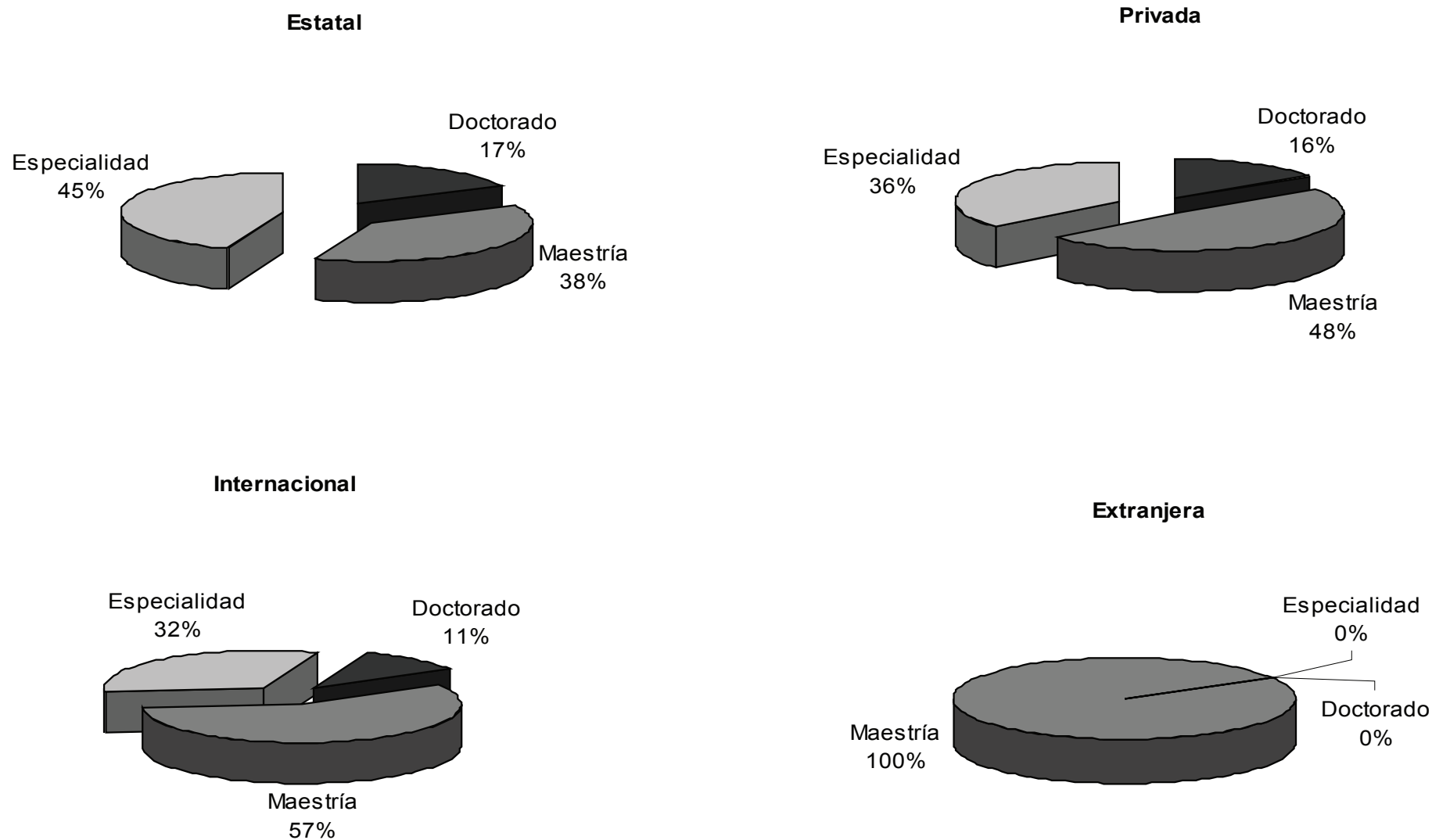

Fuente: Departamento de Información Universitaria - SPU

Gráfico 1.1.13 • Egresados de títulos de posgrado según sector de gestión. Año 2009

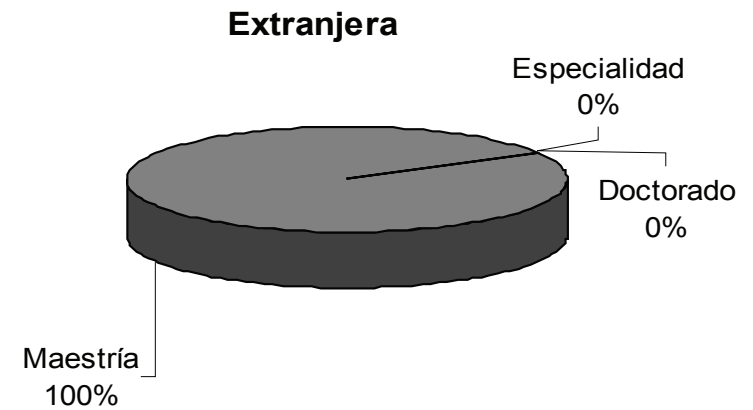
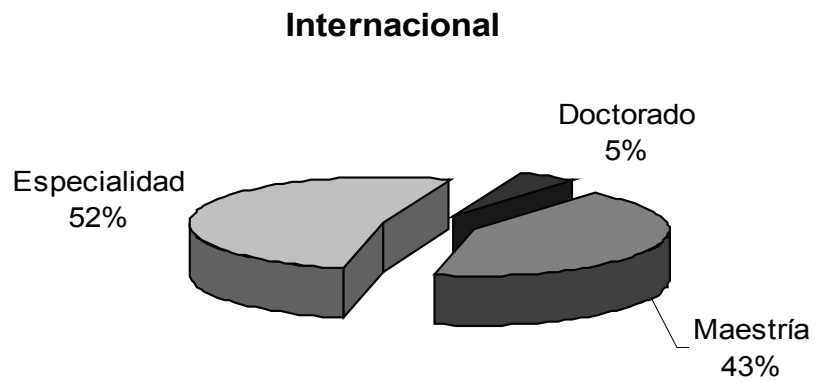
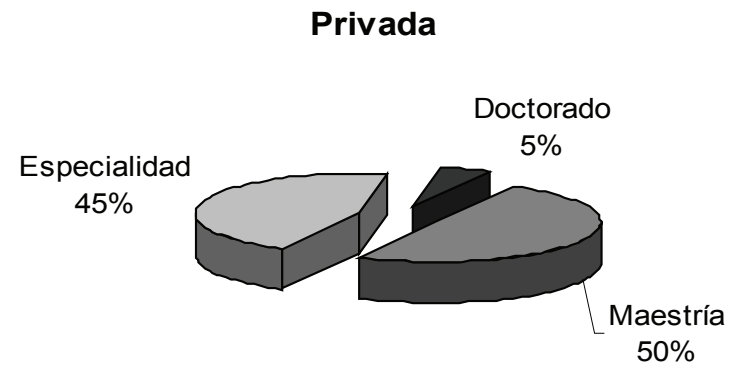
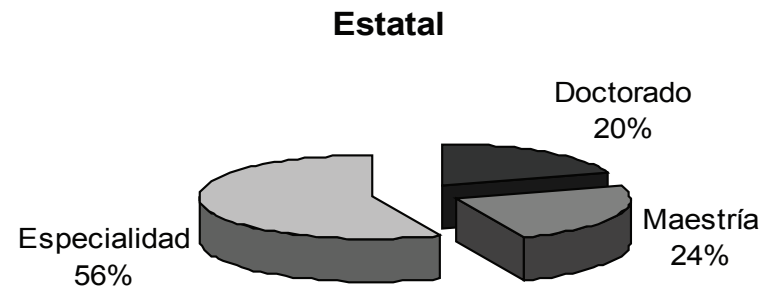

Fuente: Departamento de Información Universitaria - SPU

Cuadro 1.1.14 • Estudiantes de títulos de posgrado según rama de estudio y tipo de carrera. Año 2009

Rama	Total				Estatal				Privado			
	Total	Doctorado	Maestría	Especialidad	Total	Doctorado	Maestría	Especialidad	Total	Doctorado	Maestría	Especialidad
Total	80.703	13.549	33.134	34.020	58.968	10.251	22.497	26.220	20.442	3.182	9.801	7.459
Ciencias Aplicadas	9.920	2.063	4.273	3.584	9.045	1.989	3.935	3.121	875	74	338	463
Ciencias Básicas	4.716	2.776	1.613	327	4.561	2.776	1.494	291	155	-	119	36
Ciencias de la Salud	16.180	1.324	3.911	10.945	11.126	1.181	2.666	7.279	5.054	143	1.245	3.666
Ciencias Humanas	14.773	3.010	5.836	5.927	12.187	2.131	5.053	5.003	2.166	879	704	583
Ciencias Sociales	34.927	4.244	17.465	13.218	21.898	2.042	9.349	10.507	12.156	2.086	7.359	2.711
Sin Rama	187	132	36	19	151	132	-	19	36	-	36	-

Rama	Internacional				Extranjero			
	Total	Doctorado	Maestría	Especialidad	Total	Doctorado	Maestría	Especialidad
Total	1.062	116	605	341	231	-	231	-
Ciencias Aplicadas	-	-	-	-	-	-	-	-
Ciencias Básicas	-	-	-	-	-	-	-	-
Ciencias de la Salud	-	-	-	-	-	-	-	-
Ciencias Humanas	420	-	79	341	-	-	-	-
Ciencias Sociales	642	116	526	-	231	-	231	-
Sin Rama	-	-	-	-	-	-	-	-

Fuente: Departamento de Información Universitaria - SPU

Gráfico 1.1.14 • Estudiantes de títulos de posgrado según rama de estudio y tipo de carrera. Año 2009

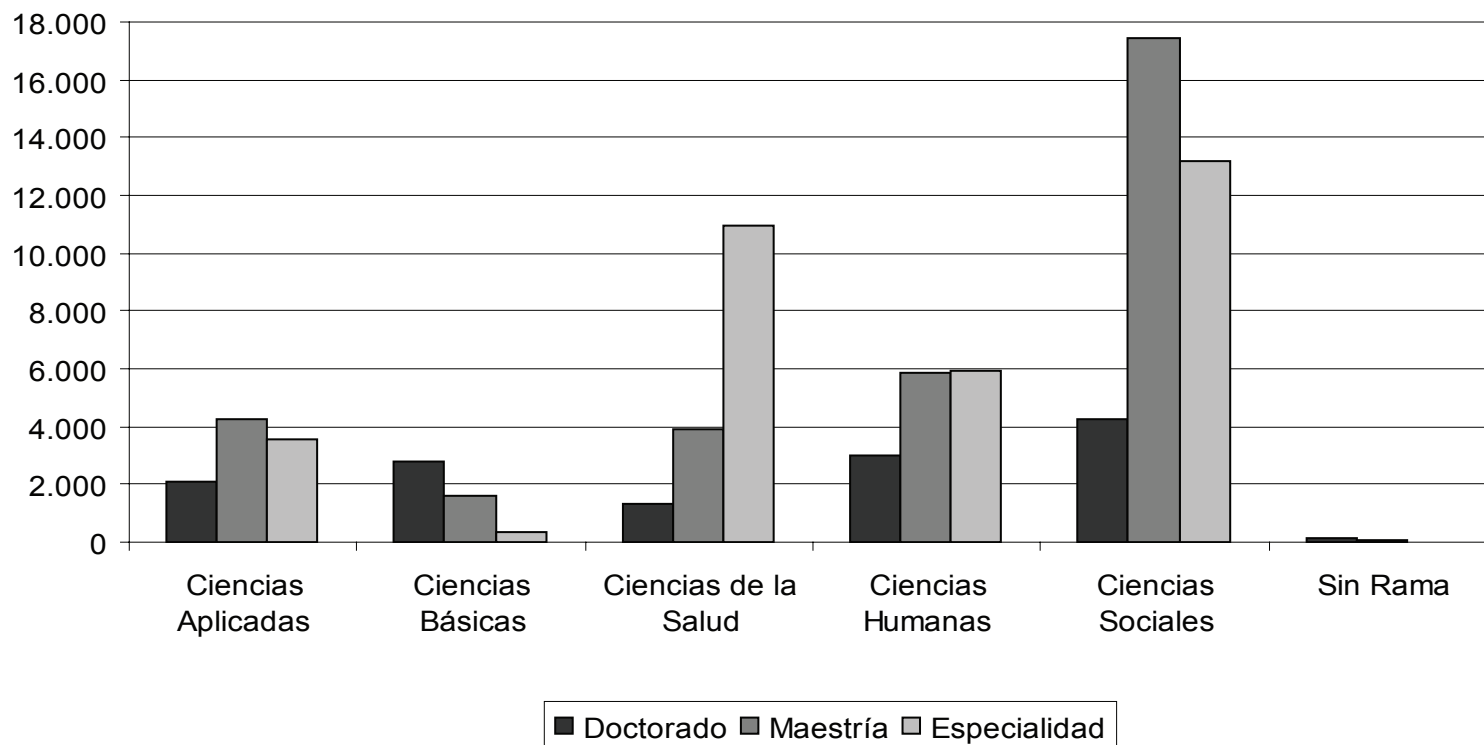

Fuente: Departamento de Información Universitaria - SPU

Cuadro 1.1.15 • Egresados de títulos de posgrado según rama de estudio y tipo de título. Año 2009

Rama	Total				Estatal				Privado			
	Total	Doctorado	Maestría	Especialidad	Total	Doctorado	Maestría	Especialidad	Total	Doctorado	Maestría	Especialidad
Total	7.329	937	2.635	3.757	3.819	761	905	2.153	3.120	157	1.562	1.401
Ciencias Aplicadas	973	208	243	522	837	206	205	426	136	2	38	96
Ciencias Básicas	473	320	114	39	444	320	101	23	29	-	13	16
Ciencias de la Salud	1.726	97	160	1.469	891	84	69	738	835	13	91	731
Ciencias Humanas	1.259	145	305	809	744	75	198	471	267	70	62	135
Ciencias Sociales	2.885	154	1.813	918	890	63	332	495	1.853	72	1358	423
Sin Rama	13	13	0	0	13	13	-	0	0	-	0	-

Rama	Internacional				Extranjero			
	Total	Doctorado	Maestría	Especialidad	Total	Doctorado	Maestría	Especialidad
Total	389	19	167	203	1	-	1	-
Ciencias Aplicadas	-	-	-	-	-	-	-	-
Ciencias Básicas	-	-	-	-	-	-	-	-
Ciencias de la Salud	-	-	-	-	-	-	-	-
Ciencias Humanas	248	-	45	203	-	-	-	-
Ciencias Sociales	141	19	122	-	1	-	1	-
Sin Rama	-	-	-	-	-	-	-	-

Fuente: Departamento de Información Universitaria - SPU

Gráfico 1.1.15 • Egresados de títulos de posgrado según rama de estudio y tipo de título. Año 2009

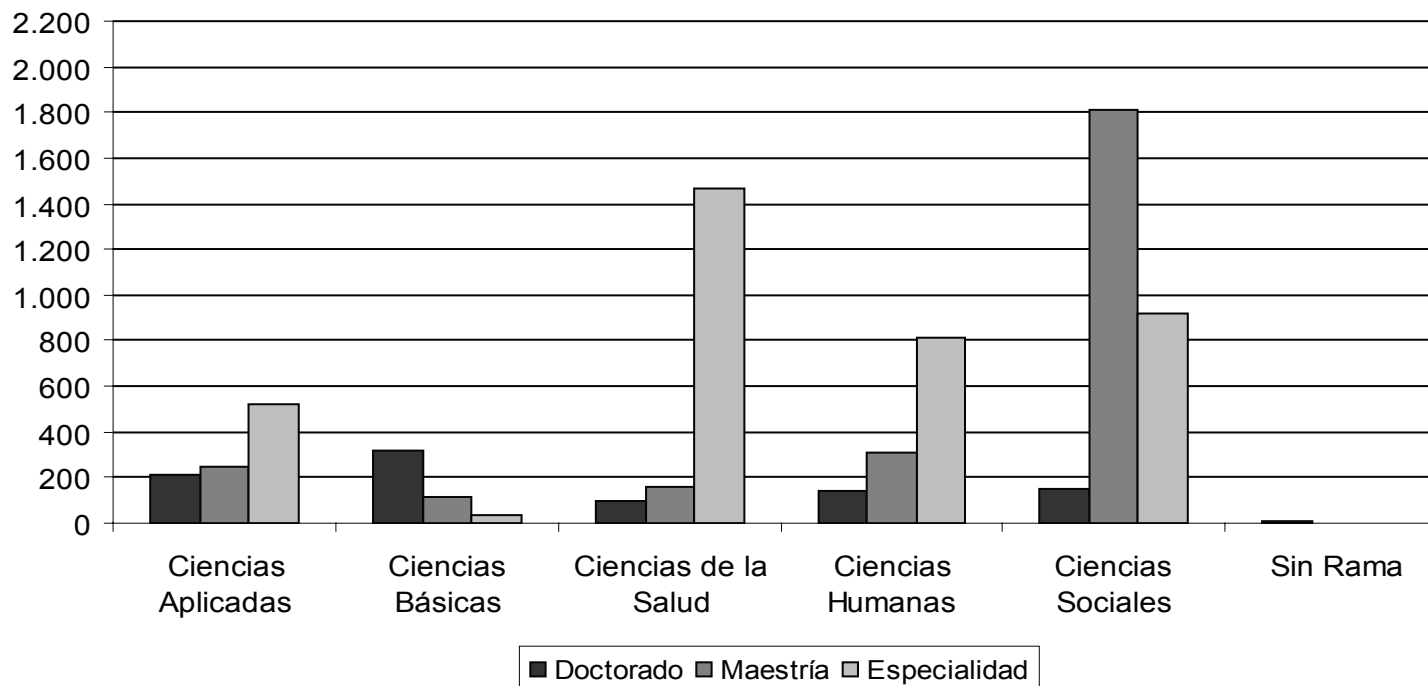

Fuente: Departamento de Información Universitaria - SPU

Cuadro 1.1.16 • Estudiantes de títulos de posgrado por tipo de título según Región CPRES. Año 2009

Región CPRES	Total				Estatal				Privado			
	Total	Doctorado	Maestría	Especialidad	Total	Doctorado	Maestría	Especialidad	Total	Doctorado	Maestría	Especialidad
Total	80.703	13.549	33.134	34.020	58.968	10.251	22.497	26.220	20.442	3.182	9.801	7.459
Región Bonaerense	9.100	2.509	3.881	2.710	7.977	2.499	3.347	2.131	1.123	10	534	579
Región Centro-Este	14.904	2.267	4.389	8.248	13.999	1.801	4.140	8.058	905	466	249	190
Región Centro-Oeste	15.471	3.156	6.473	5.842	13.670	2.936	5.564	5.170	1.801	220	909	672
Región Metropolitana	26.445	3.399	13.027	10.019	9.387	797	4.674	3.916	15.765	2.486	7.517	5.762
Región Noreste	3.084	357	978	1.749	2.922	357	978	1.587	162	-	-	162
Región Noroeste	8.540	1.568	3.195	3.777	7.854	1.568	2.603	3.683	686	-	592	94
Región Sur	3.159	293	1.191	1.675	3.159	293	1.191	1.675	-	-	-	-

Total	Internacional				Extranjero			
	Total	Doctorado	Maestría	Especialidad	Total	Doctorado	Maestría	Especialidad
Región CPRES	1.062	116	605	341	231	-	231	-
Región Bonaerense	-	-	-	-	-	-	-	-
Región Centro-Este	-	-	-	-	-	-	-	-
Región Centro-Oeste	-	-	-	-	-	-	-	-
Región Metropolitana	1.062	116	605	341	231	-	231	-
Región Noreste	-	-	-	-	-	-	-	-
Región Noroeste	-	-	-	-	-	-	-	-
Región Sur	-	-	-	-	-	-	-	-

Fuente: Departamento de Información Universitaria - SPU

Gráfico 1.1.16 • Estudiantes de títulos de posgrado por tipo de título según región CPRES. Año 2009

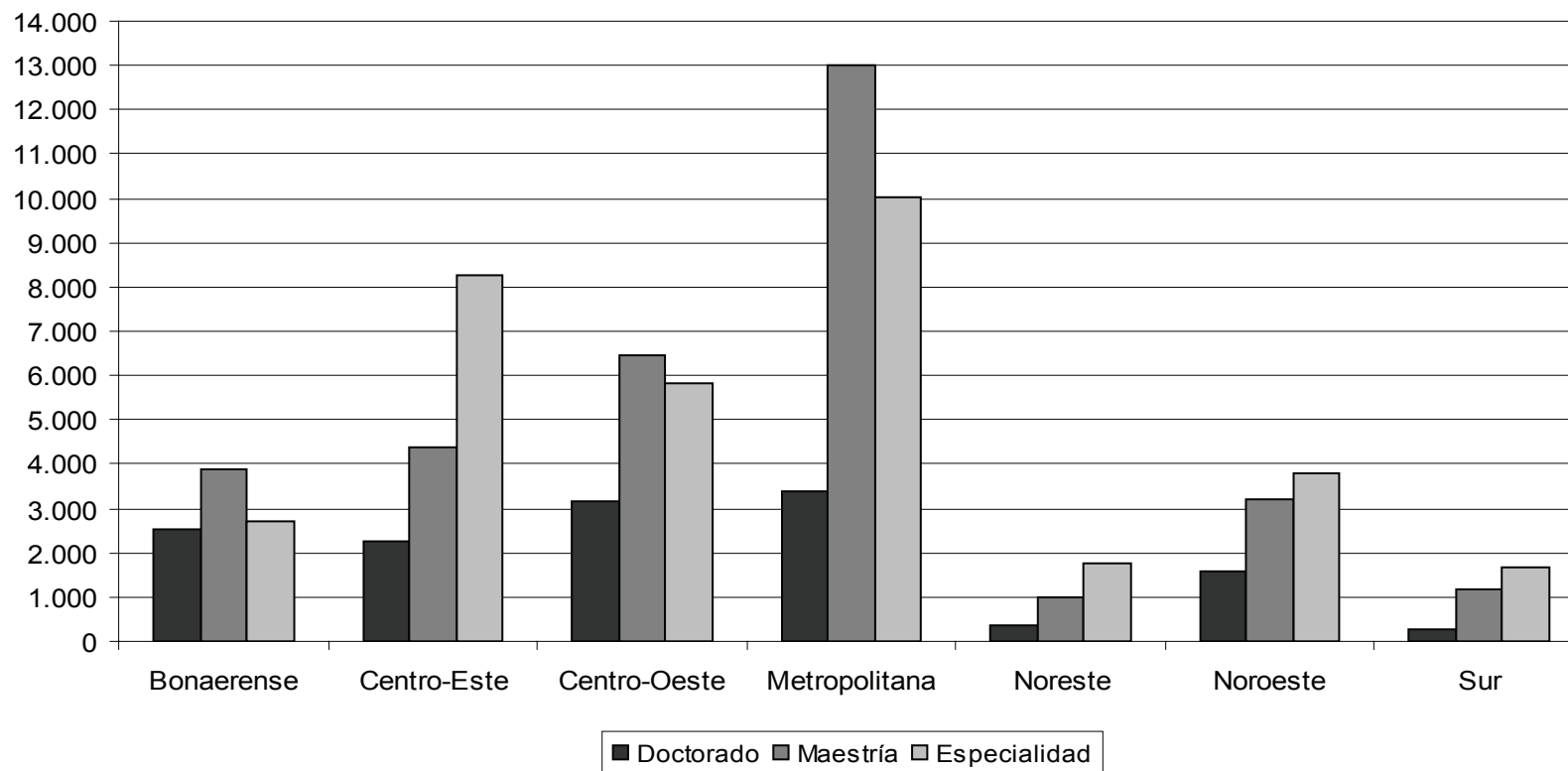

Fuente: Departamento de Información Universitaria - SPU

Cuadro 1.1.17 • Tasa de Escolarización del Sistema de Educación Superior Argentino de la población de 20 a 24 años. Años 2001, 2008 y 2009

Rango utilizado por OCDE ⁽¹⁾	2001 ⁽²⁾	2008 ⁽³⁾	2009 ⁽³⁾
Tasa Neta Universitaria ⁽⁴⁾	17,0%	20,4%	20,3%
Tasa Bruta Universitaria ⁽⁴⁾	35,0%	48,7%	49,7%
Tasa Bruta de Educación Superior ^{(4) (5)}	51,0%	66,3%	69,5%

Nota: (1) Población 20-24.

(2) Datos del Censo de Población INDEC 2001.

(3) Datos de Estimaciones Poblacionales INDEC 1950-2015 (Método de multiplicadores de Sprague y Karup King para estimaciones por año calendario). Serie Análisis Demográfico N° 30. INDEC / CELADE, 2004.

(4) Para el cálculo de la tasa las universidades que no declararon datos por edad (Cuadro 2.1.5 y 2.2.5) se estimaron con la distribución por grupos según el total de las universidades por gestión.

(5) Los datos correspondientes a la cantidad de estudiantes de la Educación Superior No Universitaria, se obtuvieron del Anuario Estadístico 2009 de la Dirección Nacional de Información y Evaluación de la Calidad Educativa.

Fuente: Departamento de Información Universitaria - SPU

Cuadro 1.1.18 • Tasa de Escolarización del Sistema de Educación Superior Argentino de la población de 18 a 24 años. Años 2001, 2008 y 2009

Rango utilizado en Argentina ⁽¹⁾	2001 ⁽²⁾	2008 ⁽³⁾	2009 ⁽³⁾
Tasa Neta Universitaria ⁽⁴⁾	16%	18,4%	18,9%
Tasa Bruta Universitaria ⁽⁴⁾	25%	34,5%	35,2%
Tasa Bruta de Educación Superior ^{(4) (5)}	36%	46,9%	49,2%

Nota: (1) Población 20-24.

(2) Datos del Censo de Población INDEC 2001.

(3) Datos de Estimaciones Poblacionales INDEC 1950-2015 (Método de multiplicadores de Sprague y Karup King para estimaciones por año calendario). Serie Análisis Demográfico N° 30. INDEC / CELADE, 2004.

(4) Para el cálculo de la tasa las universidades que no declararon datos por edad (Cuadro 2.1.5 y 2.2.5) se estimaron con la distribución por grupos según el total de las universidades por gestión.

(5) Los datos correspondientes a la cantidad de estudiantes de la Educación Superior No Universitaria, se obtuvieron del Anuario Estadístico 2009 de la Dirección Nacional de Información y Evaluación de la Calidad Educativa.

Fuente: Departamento de Información Universitaria - SPU

Cuadro 1.1.19 • Cargos Docentes de Universidades Nacionales clasificados por dedicación y categoría según sexo. Año 2009

	Total	Mujeres	%	Varones	%
Total	175.523	87.988	50,1	87.535	49,9
Total Exclusiva	19.461	10.567	54,3	8.894	45,7
Titular	4.394	1.889	43,0	2.505	57,0
Asociado	2.045	1.070	52,3	975	47,7
Adjunto	6.093	3.432	56,3	2.661	43,7
JTP	5.060	3.047	60,2	2.013	39,8
Ayudante 1°	1.869	1.129	60,4	740	39,6
Total Semi Exclusiva	29.256	15.217	52,0	14.039	48,0
Titular	4.429	1.788	40,4	2.641	59,6
Asociado	1.173	468	39,9	705	60,1
Adjunto	7.566	3.817	50,4	3.755	49,6
JTP	10.653	6.015	56,5	4.638	43,5
Ayudante 1°	5.435	3.129	57,6	2.300	42,3
Total Simple	98.266	44.897	45,7	53.369	54,3
Titular	7.852	2.442	31,1	5.410	68,9
Asociado	2.842	811	28,5	2.031	71,5
Adjunto	20.073	7.972	39,7	12.101	60,3
JTP	25.798	12.452	48,3	13.346	51,7
Ayudante 1°	31.368	16.747	53,4	14.621	46,6
Ayudante 2°	10.333	4.473	43,3	5.860	56,7
Total Otros	7.058	3.560	50,4	3.498	49,6
Total Preuniversitarios	21.482	13.747	64,0	7.735	36,0

Fuente: Sistema RHUN (Recursos Humanos de Universidades Nacionales), correspondiente al mes de septiembre 2009.

Área de Recursos Humanos de las Universidades Nacionales.
Dirección Nacional de Presupuesto e Información Universitaria

Gráfico 1.1.17 • Distribución de cargos docentes según dedicación y categoría. Año 2009

Cargos docentes según dedicación

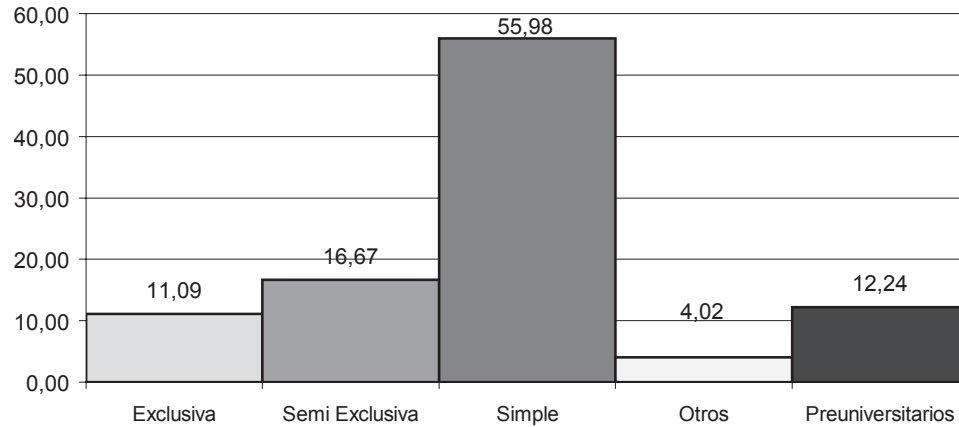

Cargos docentes con dedicación exclusiva según categoría

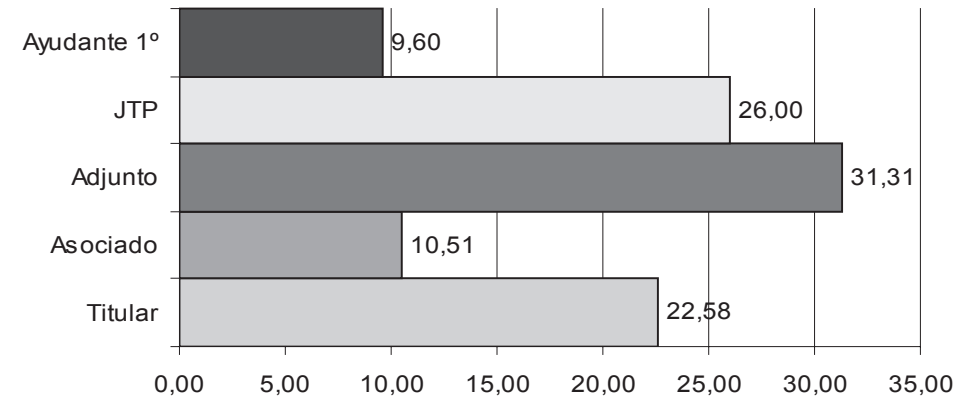

Cargos docentes con dedicación semi exclusiva según categoría

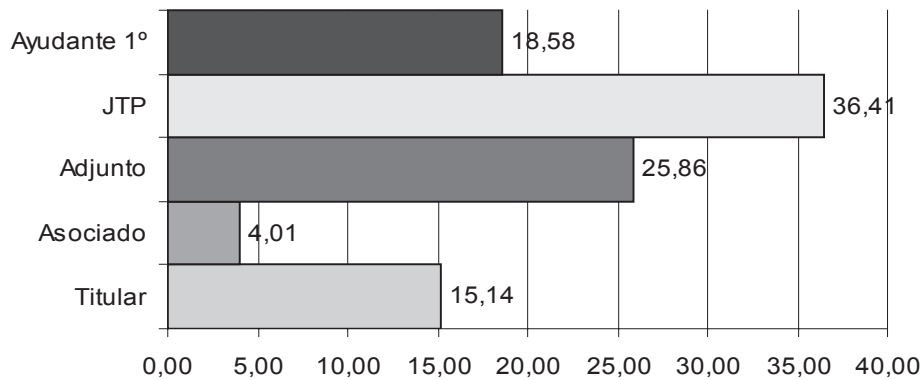

Cargos docentes con dedicación simple según categoría

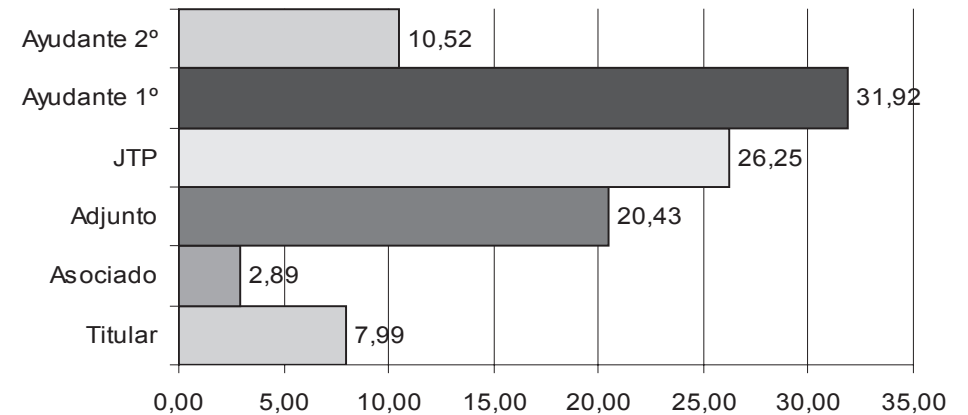

Fuente: Sistema RHUN (Recursos Humanos de Universidades Nacionales), correspondiente al mes de septiembre 2009. Área de Recursos Humanos de las Universidades Nacionales. Dirección Nacional de Presupuesto e Información Universitaria

Cuadro 1.1.20 • Cargos Docentes de Universidades Nacionales por dedicación ⁽¹⁾. Evolución 2005-2009

	2005	2006	2007	2008	2009
Total Cargos docentes	119.339	128.314	135.126	142.767	146.983
Exclusiva	15.450	17.059	17.928	18.641	19.461
Semiexclusiva	26.360	28.671	28.631	28.711	29.256
Simple	77.529	82.584	88.567	95.415	98.266

Nota: (1) No incluye los cargos docentes "Otros" y "preuniversitarios"

Fuente: Para los Años 2005 a 2008: Anuario 2008 de Estadísticas Universitarias.
Para el año 2009: Sistema RHUN (Recursos Humanos de Universidades Nacionales), correspondiente al mes de septiembre 2009. Área de Recursos Humanos de las Universidades Nacionales. Dirección Nacional de Presupuesto e Información Universitaria

Gráfico 1.1.18 • Evolución de los cargos docentes según dedicación ⁽¹⁾. Período 2005 - 2009

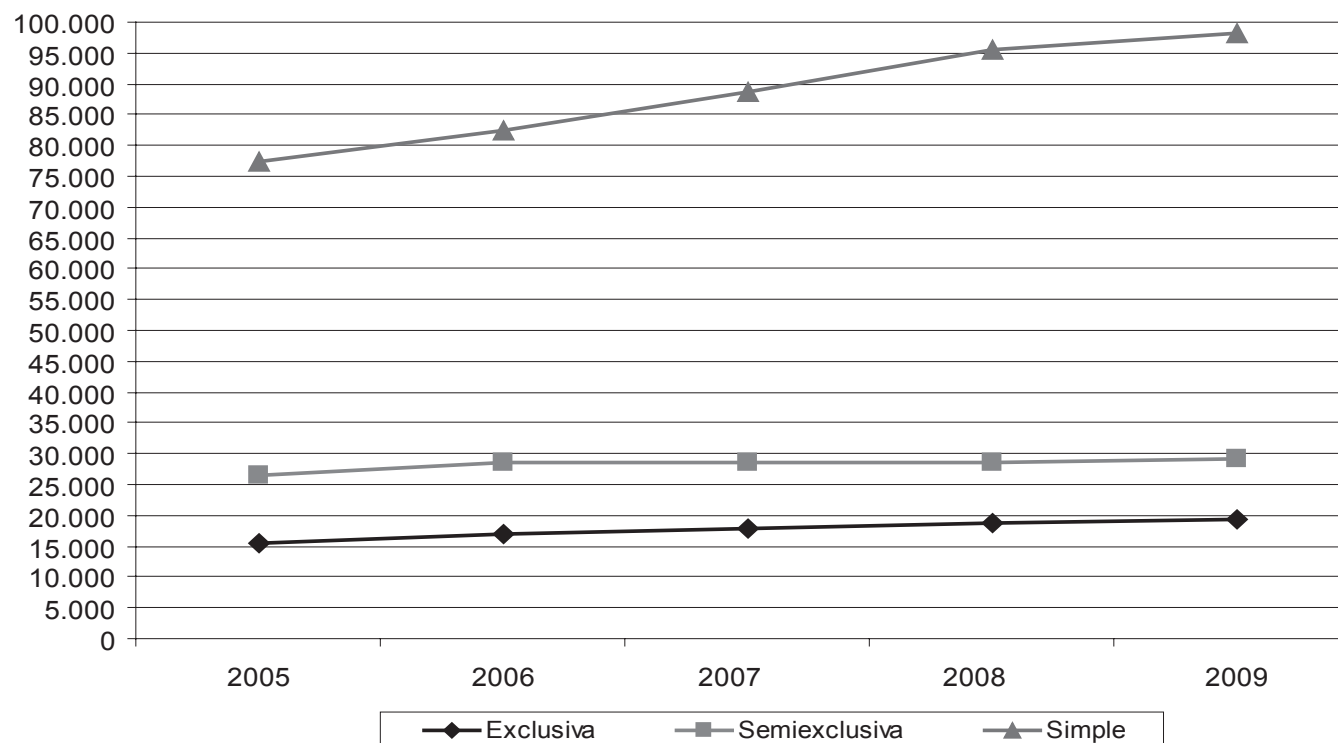

Nota: (1) No incluye los cargos docentes "Otros" y "preuniversitarios"

Fuente: Para los años 2005 a 2008: Anuario 2008 de Estadísticas Universitarias.
Para el año 2009: Sistema RHUN (Recursos Humanos de Universidades Nacionales), correspondiente al mes de septiembre 2009. Área de Recursos Humanos de las Universidades Nacionales. Dirección Nacional de Presupuesto e Información Universitaria

Cuadro 1.1.21 • Cargos Docentes por edad. Año 2009

Edad	Total	18 a 24	25 a 29	30 a 34	35 a 39	40 a 44	45 a 49	50 a 54	55 a 59	60 a 64	+ de 65
		años	años	años	años	años	años	años	años	años	años
Absolutos	175.523	3.508	11.264	19.981	21.263	24.084	26.852	23.670	20.071	14.843	9.987
%	100	2,0	6,4	11,4	12,1	13,7	15,3	13,5	11,4	8,5	5,7

Fuente: Sistema RHUN (Recursos Humanos de Universidades Nacionales), correspondiente al mes de septiembre 2009. Área de Recursos Humanos de las Universidades Nacionales. Dirección Nacional de Presupuesto e Información Universitaria

Gráfico 1.1.19 • Cargos docentes según edad. Año 2009

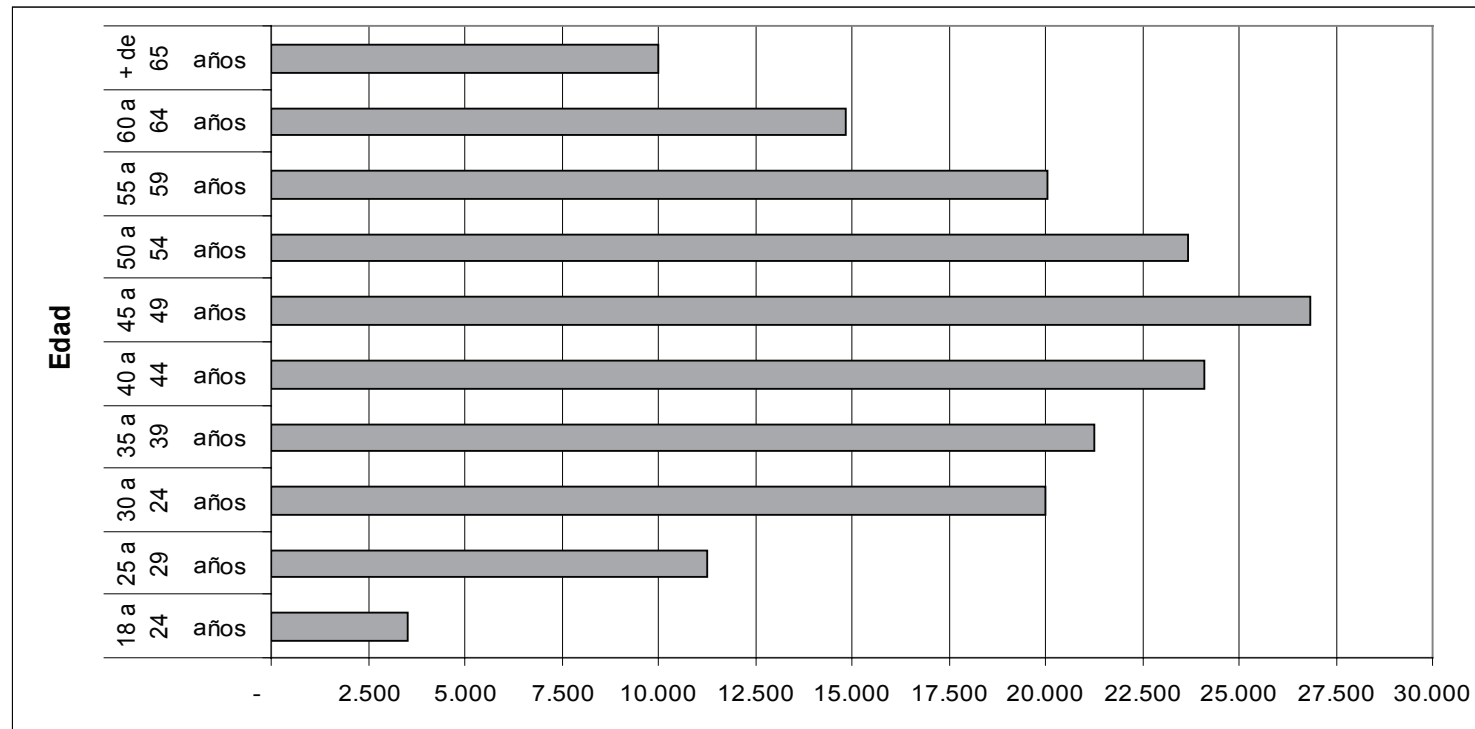

Fuente: Sistema RHUN (Recursos Humanos de Universidades Nacionales), correspondiente al mes de septiembre 2009. Área de Recursos Humanos de las Universidades Nacionales. Dirección Nacional de Presupuesto e Información Universitaria

Cuadro 1.1.22 • Antigüedad promedio en años de Cargos Docentes por Dedicación y Categoría⁽¹⁾. Año 2009

Promedio Antigüedad General	Exclusiva						Semi Exclusiva						Simple						
	Prom.	Tit.	Asoc.	Adj.	JTP	Ayud. 1º	Prom.	Tit.	Asoc.	Adj.	JTP	Ayud. 1º	Prom.	Tit.	Asoc.	Adj.	JTP	Ayud. 1º	Ayud. 2º
16,9	21,2	28,2	26,7	21,5	16,5	10,6	16,7	23,1	23,2	18,7	15,0	10,3	13,0	22,9	21,3	18,0	12,8	9,5	4,5

Nota: Se toman en cuenta los años de antigüedad utilizados para la liquidación del adicional correspondiente. Dentro de la dedicación Semiexclusiva se incluyen los cargos informados en la dedicación tiempo completo.
 (1) No incluye los cargos docentes "Otros " y "preuniversitarios".

Fuente: Sistema RHUN (Recursos Humanos de Universidades Nacionales), correspondiente al mes de septiembre 2009. Área de Recursos Humanos de las Universidades Nacionales. Dirección Nacional de Presupuesto e Información Universitaria

Gráfico 1.1.20 • Antigüedad promedio en años de Cargos Docentes por Dedicación y Categoría. Año 2009

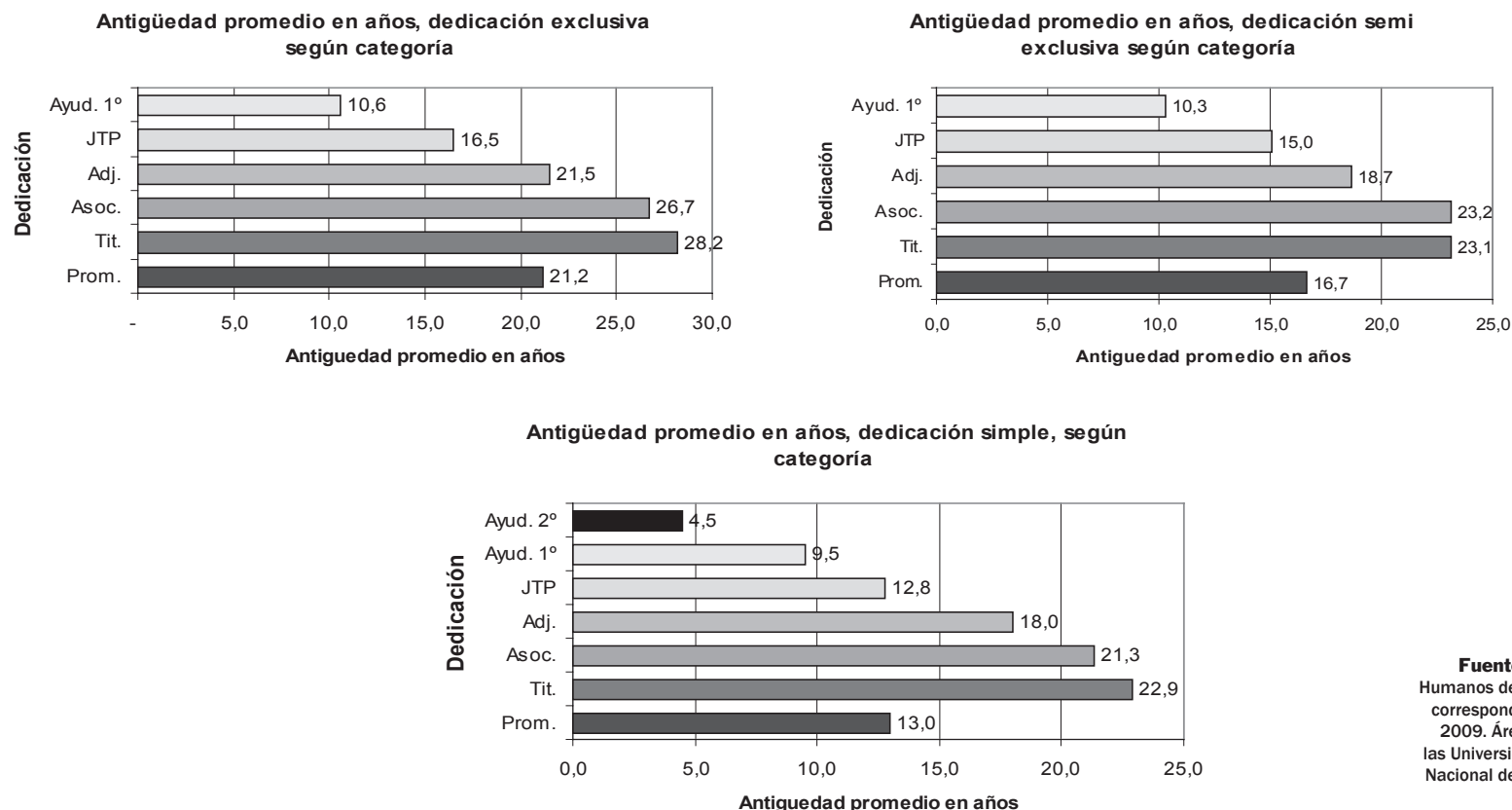

Fuente: Sistema RHUN (Recursos Humanos de Universidades Nacionales), correspondiente al mes de septiembre 2009. Área de Recursos Humanos de las Universidades Nacionales. Dirección Nacional de Presupuesto e Información Universitaria

Cuadro 1.1.23 • Cargos no docentes de Universidades Nacionales por categoría. Año 2009

Total	Decreto	45.233
Total Personal Directivo		3.478
Cat. 1	366/06	638
Cat. 2	366/06	2.824
Cat. 11	2213/87	7
Cat. 10	2213/87	9
Total Personal Superior		22.851
Cat. 3	366/06	6.044
Cat. 4	366/06	7.467
Cat. 5	366/06	8.906
Cat. 9	2213/87	10
Cat. 8	2213/87	210
Cat. 7	2213/87	214
Total Personal de Apoyo		16.173
Cat. 6	366/06	7.616
Cat. 7	366/06	8.510
Cat. 6	2213/87	28
Cat. 5	2213/87	10
Cat. 4	2213/87	6
Cat. 3	2213/87	2
Cat. 2	2213/87	1
Cat. 1	2213/87	-
Total Otros		2.731
Otros Directivo		7
Otros Superior		-
Otros Apoyo		22
Contratos		2.702

Nota: No se incluyen los cargos informados como de Situación Laboral inactiva. Se toman en cuenta los campos "categoría equivalente" y "dedicación equivalente".

Fuente:
Sistema RHUN (Recursos Humanos de Universidades Nacionales), correspondiente al mes de septiembre 2009
Área de Recursos Humanos de las Universidades Nacionales. Dirección Nacional de Presupuesto e Información Universitaria

Cuadro 1.1.24 • Crecimiento del salario docente universitario. Remuneraciones Brutas. Diciembre 2001 y Octubre 2010

Dedicación	Categoría	Sin Antigüedad		Crecimiento %	Antigüedad promedio		Crecimiento %	Máxima Antigüedad		Crecimiento %
		Diciembre 2001	Octubre 2010 *		Diciembre 2001	Octubre 2010		Diciembre 2001	Octubre 2010	
Exclusiva	PROFESOR TITULAR	1.042	6.275	502	1.995	10.145	409	2.259	11.504	409
	PROFESOR ASOCIADO	981	5.699	481	1.879	9.214	390	2.127	10.449	391
	PROFESOR ADJUNTO	850	5.104	500	1.628	8.252	407	1.844	9.358	408
	JEFE DE TRAB. PRAC.	745	4.471	501	1.426	7.228	407	1.615	8.197	408
	AYUDANTE DE 1ra.	669	3.838	474	1.282	6.205	384	1.452	7.036	385
Semiexcl.	PROFESOR TITULAR	576	3.138	445	721	4.680	549	842	5.752	583
	PROFESOR ASOCIADO	540	2.850	428	680	4.251	525	796	5.224	556
	PROFESOR ADJUNTO	446	2.552	472	575	3.807	562	682	4.679	586
	JEFE DE TRAB. PRAC.	383	2.272	493	503	3.335	564	603	4.099	580
	AYUDANTE DE 1ra.	344	2.272	560	458	2.862	525	553	3.518	537
Simple	PROFESOR TITULAR	225	1.569	596	259	2.170	737	310	2.876	827
	PROFESOR ASOCIADO	211	1.425	574	244	1.971	709	292	2.612	794
	PROFESOR ADJUNTO	178	1.276	615	207	1.765	752	250	2.340	834
	JEFE DE TRAB. PRAC.	153	1.118	631	179	1.546	766	217	2.049	843
	AYUDANTE DE 1ra.	135	959	610	159	1.327	735	194	1.759	805
	AYUDANTE DE 2da.	116	768	560	138	1.062	670	170	1.407	726

* Incluye adicional del 20% sobre el básico para cargos de hasta 4 años de antigüedad, según lo acordado por acta paritaria del 9 de mayo 2007. 2008 a 2010: Incluye adicional remunerativo no bonificable Garantía Dedicación Semiexclusiva.

Fuente: Área de Recursos Humanos de las Universidades Nacionales. Dirección Nacional de Presupuesto e Información Universitaria

Cuadro 1.1.25 • Participación del Presupuesto transferido a las Universidades Nacionales en el Producto Interno Bruto. Participación porcentual y variación presupuestaria. Período 2005-2009

AÑO	PRESUPUESTO de las UNIVERSIDADES NACIONALES ⁽¹⁾	P.I.B.	Participación Porcentual (%)	Variación Presupuestaria (%)
en millones de \$ corrientes				
2005	2.873	531.939	0,54	-
2006	3.937	654.439	0,60	37,03
2007	5.394	812.456	0,66	37,01
2008	7.366	1.032.758	0,71	36,56
2009	9.812	1.145.458	0,86	33,20

(1) Transferencias efectivizadas por el Programa 26: Desarrollo de la Educación Superior del Ministerio de Educación. Incluye las transferencias efectuadas a través del Programa 98 (Fuentes 11 y 13) para FONID y Garantía Docentes Preuniversitarios.

Fuente: DNPelU-SPU

Gráfico 1.1.21 • Evolución Presupuestaria, 2005-2009

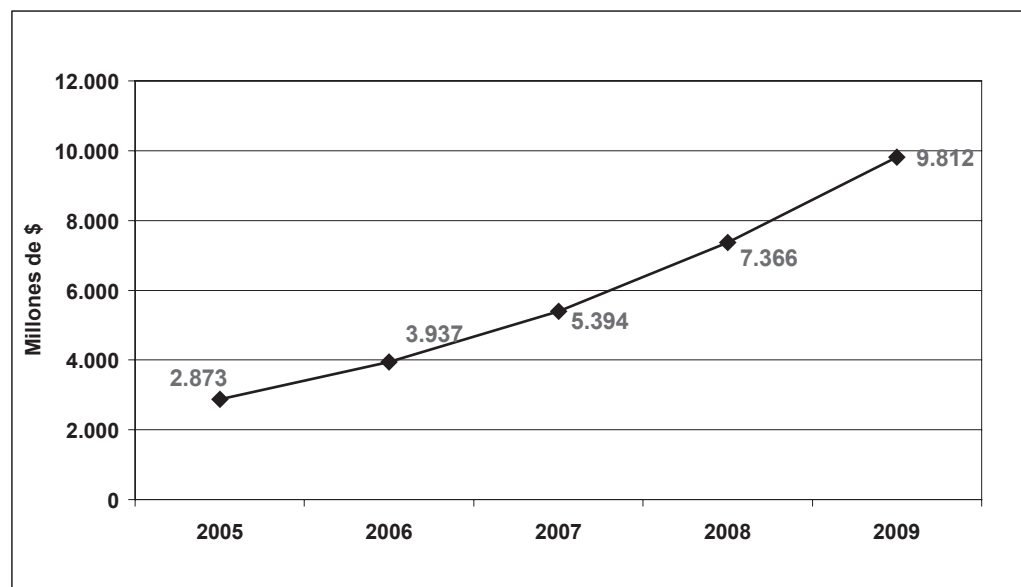

% Aumento Presupuestario	
2005-2009	242 %

Fuente: DNPelU-SPU

Cuadro 1.1.26 • Ejecución Presupuestaria Total clasificada por objeto del gasto. En pesos. Año 2009

Total (en pesos)	Personal		Bienes de Consumo		Ss. No Personales		Bienes de Uso		Transferencias		Otros Incisos	
	-en \$ -	- en % -	-en \$ -	- en % -	-en \$ -	- en % -	-en \$ -	- en % -	-en \$ -	- en % -	-en \$ -	- en % -
9.922.976.867	7.987.722.169	80,5	214.872.751	2,2	966.870.025	9,7	340.803.860	3,4	409.459.387	4,1	3.248.675	0,0

Nota: Los datos surgen de las Cuentas de Cierre al 31-12-09 denunciadas por las Universidades Nacionales, e incluye todas las fuentes de financiamiento.
Fuente: DNPelU-SPU

Gráfico 1.1.22 • Ejecución Presupuestaria total por objeto del gasto. En pesos. Año 2009.

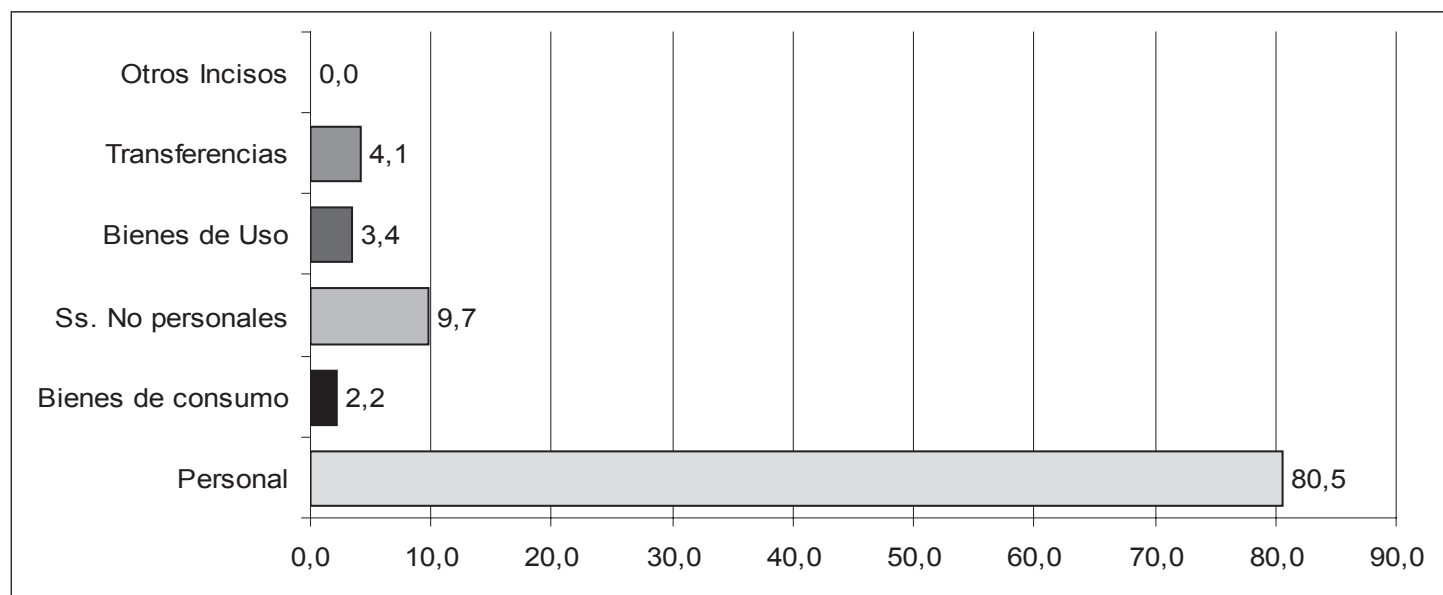

Nota: Los datos surgen de las Cuentas de Cierre al 31-12-09 denunciadas por las Universidades Nacionales, e incluye todas las fuentes de financiamiento.
Fuente: DNPelU-SPU

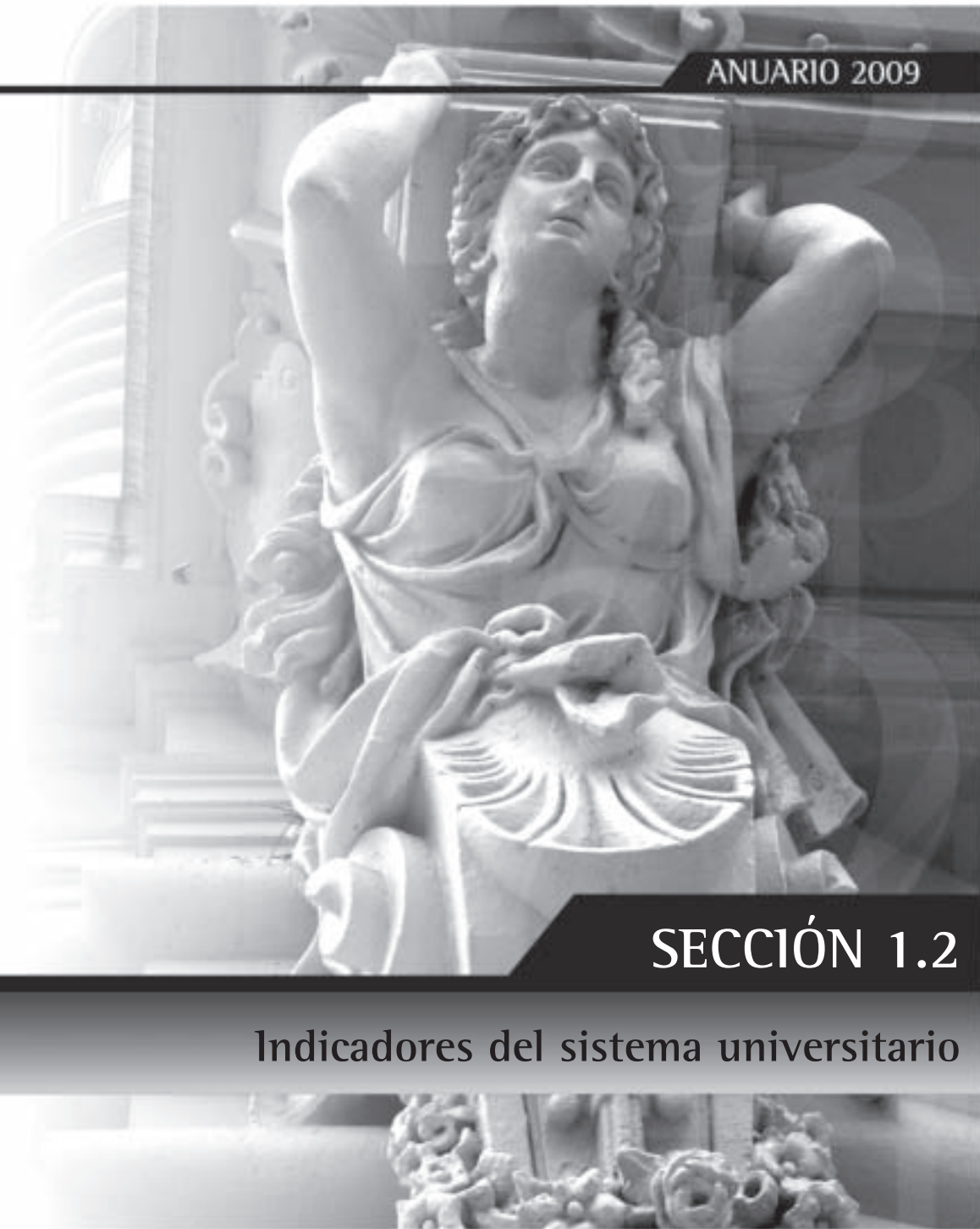

SECCIÓN 1.2

Indicadores del sistema universitario

Cuadro 1.2.1 • Indicadores de población estudiantil de instituciones públicas. Año 2009

Institución	Estudiantes		Nuevos Inscriptos (NI)		Reinscriptos (RE)		Egresados		% Mujeres Estudiantes	% Mujeres Nuevos Inscriptos	% Mujeres Reinscriptos	% Mujeres Egresados	% NI Hasta 19	% RE 20 a 24	% de RE con 2 o más materias aprobadas el año anterior	Tasa promedio crecimiento anual de estudiantes 1999-2009
	N°	%	N°	%	N°	%	N°	%								
Total de las instituciones ⁽¹⁾	1.312.549	100,0	290.137	100,0	1.022.412	100,0	69.452	100,0	56,4	55,5	56,7	58,9	31,6	30,7	60,2	2,2
Total Universidades Nacionales	1.267.517	96,6	276.104	95,2	991.413	97,0	66.653	96,0	56,2	55,3	56,5	59,0	32,2	30,7	60,0	1,9
Buenos Aires ⁽²⁾	294.837	22,5	53.315	18,4	241.522	23,6	16.420	23,6	65	0,6
Catamarca	12.127	0,9	3.604	1,2	8.523	0,8	316	0,5	58,9	61,8	57,7	67,4	39,5	43,6	48,9	2,4
Centro de la PBA	12.672	1,0	2.564	0,9	10.108	1,0	519	0,7	50,4	52,1	50,0	57,8	48,9	49,5	62,8	4,1
Chaco Austral	1.949	0,1	1.949	0,7	-	-	-	-	54,7	54,7	-	-	28,0	-	-	-
Chilecito ⁽³⁾	3.997	0,3	1.416	0,5	2.581	0,3	26	0,0	58,8	61,2	57,5	53,8	11,2	25,8	40,8	39,1
Comahue	26.647	2,0	7.507	2,6	19.140	1,9	1.283	1,8	66,7	66,2	66,9	68,3	26,8	11,6	46,7	1,3
Córdoba	103.616	7,9	19.697	6,8	83.919	8,2	7.241	10,4	62,2	62,6	62,1	65,4	52,3	40,7	58,0	-0,4
Cuyo	31.659	2,4	6.460	2,2	25.199	2,5	2.223	3,2	62,9	60,2	63,6	58,2	48,1	43,7	62,7	2,8
Entre Ríos	12.440	0,9	2.519	0,9	9.921	1,0	1.126	1,6	61,1	62,0	60,9	74,6	56,5	43,6	58,1	1,3
Formosa	10.956	0,8	3.326	1,1	7.630	0,7	452	0,7	64,6	64,9	64,5	62,4	36,9	54,5	42,1	8,3
Gral. San Martín	11.175	0,9	3.729	1,3	7.446	0,7	805	1,2	59,5	55,6	61,5	61,4	13,6	33,7	67,5	12,3
Gral. Sarmiento	4.874	0,4	786	0,3	4.088	0,4	280	0,4	52,5	48,1	53,3	61,4	28,4	33,7	47,5	18,8
Jujuy	12.966	1,0	3.095	1,1	9.871	1,0	272	0,4	58,6	57,1	59,1	61,0	27,9	32,7	30,9	2,8
La Matanza	33.348	2,5	8.057	2,8	25.291	2,5	801	1,2	54,9	53,5	55,3	61,2	20,7	45,7	64,8	8,0
La Pampa	8.611	0,7	2.266	0,8	6.345	0,6	513	0,7	60,5	63,9	59,2	60,8	40,3	47,4	65,5	2,0
La Plata	99.197	7,6	19.177	6,6	80.020	7,8	4.734	6,8	55,2	55,1	55,2	59,8	48,9	28,8	52,5	1,4
La Rioja	25.494	1,9	4.497	1,5	20.997	2,1	624	0,9	58,3	53,1	59,4	66,7	43,5	43,0	73,1	8,9
Lanús	10.209	0,8	2.328	0,8	7.881	0,8	548	0,8	61,1	54,4	63,0	70,3	23,5	26,5	58,0	16,6
Litoral	40.739	3,1	9.176	3,2	31.563	3,1	1.596	2,3	56,1	54,8	56,5	60,9	42,4	43,2	63,2	5,5
Lomas de Zamora	37.212	2,8	8.470	2,9	28.742	2,8	2.329	3,4	58,8	53,2	60,4	57,9	32,5	30,8	73,8	1,6
Luján	16.580	1,3	4.110	1,4	12.470	1,2	860	1,2	63,3	60,7	64,2	69,1	44,8	41,1	50,2	0,5
Mar del Plata	21.118	1,6	3.945	1,4	17.173	1,7	1.055	1,5	64,0	61,6	64,6	61,2	23,0	37,8	57,6	-0,7
Misiones	20.583	1,6	4.551	1,6	16.032	1,6	697	1,0	60,4	60,1	60,4	63,1	43,3	45,5	49,2	2,9
Nordeste	50.890	3,9	12.323	4,2	38.567	3,8	3.032	4,4	55,1	53,1	55,8	61,3	42,1	50,5	73,7	0,1
Noroeste de la PBA ⁽³⁾	5.135	0,4	1.805	0,6	3.330	0,3	31	0,0	50,6	52,6	49,5	64,5	36,5	63,8	59,0	33,1
Patagonia Austral	6.392	0,5	2.712	0,9	3.680	0,4	173	0,2	69,5	68,0	70,5	80,9	13,5	30,9	43,2	3,8
Patagonia S. J. Bosco	13.656	1,0	3.885	1,3	9.771	1,0	517	0,7	62,6	61,4	63,1	61,7	37,9	40,3	43,7	1,1
Quilmes	12.762	1,0	3.819	1,3	8.943	0,9	718	1,0	59,0	60,1	58,5	65,3	12,4	26,3	56,8	10,8
Río Cuarto	16.138	1,2	3.101	1,1	13.037	1,3	889	1,3	57,4	58,6	57,2	62,5	59,9	52,4	69,0	1,3
Río Negro	1.622	0,1	1.622	0,6	-	-	-	-	56,8	56,8	-	-	11,1	-	-	-
Rosario	71.847	5,5	13.690	4,7	58.157	5,7	6.877	9,9	60,8	60,0	61,0	54,9	53,5	45,9	54,9	0,7
Salta	23.269	1,8	4.567	1,6	18.702	1,8	133	0,2	58,0	55,4	58,6	54,9	58,4	38,3	39,2	3,0
San Juan	17.822	1,4	3.865	1,3	13.957	1,4	587	0,8	56,2	55,4	56,5	56,4	40,4	48,5	55,2	2,6
San Luis	11.974	0,9	3.065	1,1	8.909	0,9	630	0,9	63,3	60,5	64,3	68,3	39,7	42,8	64,4	-1,4
Santiago del Estero	14.723	1,1	4.172	1,4	10.551	1,0	802	1,2	69,1	74,1	67,1	83,9	23,0	26,2	51,1	5,0
Sur	18.840	1,4	4.732	1,6	14.108	1,4	1.000	1,4	55,4	55,1	55,5	57,5	54,7	56,0	67,4	0,7
Tecnológica Nacional	75.980	5,8	18.082	6,2	57.898	5,7	4.171	6,0	20,4	21,8	20,0	28,0	36,6	46,5	65,6	1,8
Tres de Febrero	8.714	0,7	4.352	1,5	4.362	0,4	268	0,4	47,3	43,0	51,5	62,7	12,0	28,8	71,2	19,2
Tucumán	60.648	4,6	12.224	4,2	48.424	4,7	1.966	2,8	61,1	61,1	61,1	60,0	49,9	44,2	50,1	2,6
Villa María	4.099	0,3	1.544	0,5	2.555	0,2	139	0,2	57,8	62,0	55,3	57,6	25,1	41,7	57,5	11,6
Total Institutos Universitarios	29.155	2,2	8.872	3,1	20.283	2,0	2.002	2,9	57,4	56,0	58,0	49,3	15,4	25,1	73,6	20,3
Aeronáutico	6.945	0,5	1.655	0,6	5.290	0,5	752	1,1	45,6	43,7	46,2	52,8	30,3	37,7	68,6	8,8
Enseñanza Superior del Ejército	1.482	0,1	488	0,2	994	0,1	277	0,4	8,9	12,5	7,1	5,8	50,0	62,0	94,6	3,5
Naval	1.099	0,1	327	0,1	772	0,1	178	0,3	16,6	22,0	14,2	12,4	48,6	54,5	42,1	7,4
Policía Federal Argentina	4.966	0,4	2.501	0,9	2.465	0,2	362	0,5	55,7	54,7	56,7	60,5	8,0	35,4	80,4	6,8
Seguridad Marítima	263	0,0	131	0,0	132	0,0	-	-	16,7	19,1	14,4	-	42,0	87,9	88,6	-
Instituto Univ. del Arte	14.400	1,1	3.770	1,3	10.630	1,0	433	0,6	72,5	72,1	72,7	76,7	5,5	10,1	73,6	-0,2
Total Universidad Provincial Autónoma de Entre Ríos	15.877	1,2	5.161	1,8	10.716	1,0	797	1,1	65,8	64,1	66,7	74,4	25,1	42,1	54,5	19,1

Nota: (1) Universidad de Buenos Aires no incluye mujer y varón.
 (2) Egresados equivale a título expedido.
 (3) La tasa promedio corresponde a 6 años en Chilecito y 5 años en Noroeste de la PBA.

Fuente: DIU - SPU

Cuadro 1.2.2 • Indicadores de Recursos Humanos de instituciones públicas. Año 2009

Continúa

Institución	Cantidad de personas por escalafón (a)					Cantidad de personas por escalafón (% sobre total de las instituciones)					% de mujeres por escalafón					Edad promedio por escalafón					Cantidad de cargos docentes (b)		
	Total	Docentes Nivel Universitario	Docentes Nivel Preuniversitario	Autoridades Superiores	No Docentes	Total	Docentes Nivel Universitario	Docentes Nivel Preuniversitario	Autoridades Superiores	No Docentes	Total	Docentes Nivel Universitario	Docentes Nivel Preuniversitario	Autoridades Superiores	No Docentes	Total	Docentes Nivel Universitario	Docentes Nivel Preuniversitario	Autoridades Superiores	No Docentes	Total	Docentes Nivel Universitario	Docentes Nivel Preuniversitario
Total de las Instituciones	166.352	109.008	10.229	2.904	44.211	100,0	100,0	100,0	100,0	100,0	49,4	48,3	60,4	37,9	50,5	46	45	48	48	44	174.504	153.022	21.482
Total Universidades Nacionales	164.144	107.350	10.166	2.798	43.830	98,7	98,5	99,4	96,3	99,1	49,4	48,2	60,5	37,8	50,5	46	45	48	48	44	171.965	150.557	21.408
Buenos Aires	35.626	21.484	1.139	332	12.671	21,4	19,7	11,1	11,4	28,7	53,5	52,2	60,1	37,7	55,4	45	45	45	52	44	30.575	28.746	1.829
Catamarca	1.983	1.024	365	54	540	1,2	0,9	3,6	1,9	1,2	49,6	51,9	55,3	50,0	41,3	46	46	47	50	47	1.703	1.154	549
Centro de la PBA	2.637	1.869	174	73	521	1,6	1,7	1,7	2,5	1,2	51,6	49,3	78,2	46,6	51,4	42	42	36	48	46	2.412	2.175	237
Chaco Austral ⁽¹⁾	-	-	-	-	-	-	-	-	-	-	-	-	-	-	-	-	-	-	-	-	-	-	-
Chilecito	381	257	-	7	117	0,2	0,2	-	0,2	0,3	41,5	44,0	-	0,0	38,5	43	44	-	49	39	308	308	-
Comahue	3.038	2.227	-	51	760	1,8	2,0	-	1,8	1,7	53,1	54,3	-	39,2	50,4	45	44	-	50	46	2.812	2.812	-
Córdoba	11.797	7.409	839	66	3.483	7,1	6,8	8,2	2,3	7,9	51,8	49,8	53,3	31,8	56,1	46	45	49	51	46	11.509	9.776	1.733
Cuyo	6.203	3.606	1.124	82	1.391	3,7	3,3	11,0	2,8	3,1	54,3	51,5	71,2	46,3	48,2	47	48	46	53	48	7.277	4.419	2.858
Entre Ríos	2.189	1.600	-	73	516	1,3	1,5	-	2,5	1,2	51,3	50,3	-	43,8	55,6	45	45	-	48	42	2.590	2.590	-
Formosa	1.076	676	-	48	352	0,6	0,6	-	1,7	0,8	44,4	50,0	-	22,9	36,6	48	49	-	48	43	1.200	1.200	-
Gral. San Martín	2.093	1.352	27	32	682	1,3	1,2	0,3	1,1	1,5	46,2	45,9	25,9	12,5	49,3	44	46	47	55	41	1.625	1.597	28
Gral. Sarmiento	751	527	-	12	212	0,5	0,5	-	0,4	0,5	49,8	47,4	-	25,0	57,1	40	41	-	47	37	553	553	-
Jujuy	1.441	883	115	29	414	0,9	0,8	1,1	1,0	0,9	46,4	52,4	47,0	58,6	32,6	47	46	52	53	46	1.553	1.218	335
La Matanza	2.108	1.671	-	69	368	1,3	1,5	-	2,4	0,8	37,2	36,4	-	21,7	43,5	45	46	-	53	40	1.704	1.704	-
La Pampa	1.555	1.086	96	42	331	0,9	1,0	0,9	1,4	0,7	50,9	47,1	78,1	35,7	57,7	46	46	43	50	47	1.939	1.755	184
La Plata	14.333	9.836	1.219	224	3.054	8,6	9,0	11,9	7,7	6,9	50,4	48,4	68,9	42,9	50,3	45	44	47	44	45	17.647	14.305	3.342
La Rioja	1.696	1.197	156	71	272	1,0	1,1	1,5	2,4	0,6	48,3	50,8	57,7	32,4	36,0	42	43	39	42	40	1.789	1.632	157
Lanús	888	545	-	12	331	0,5	0,5	-	0,4	0,7	46,3	46,6	-	25,0	46,5	44	48	-	61	38	654	654	-
Litoral	5.312	3.735	557	76	944	3,2	3,4	5,4	2,6	2,1	49,0	49,0	40,2	51,3	54,0	43	42	46	39	46	5.843	4.797	1.046
Lomas de Zamora	2.961	2.286	47	66	562	1,8	2,1	0,5	2,3	1,3	41,5	38,2	40,4	13,6	58,0	47	47	41	47	43	3.306	3.258	48
Luján	2.156	1.299	152	38	667	1,3	1,2	1,5	1,3	1,5	50,5	51,9	46,1	39,5	49,5	46	47	52	53	41	2.004	1.768	236
Mar del Plata	4.151	3.153	142	67	789	2,5	2,9	1,4	2,3	1,8	56,1	54,9	73,2	38,8	59,3	46	46	48	50	45	4.917	4.677	240
Misiones	1.679	1.134	70	42	433	1,0	1,0	0,7	1,4	1,0	48,4	48,4	44,3	21,4	51,5	46	46	47	48	48	1.733	1.554	179
Nordeste	5.152	3.378	56	104	1.614	3,1	3,1	0,5	3,6	3,7	45,6	48,8	26,8	34,6	40,2	47	46	52	52	47	4.788	4.723	65
Noroeste de la PBA	716	526	-	34	156	0,4	0,5	-	1,2	0,4	39,0	37,6	-	38,2	43,6	42	44	-	43	35	607	607	-
Patagonia Austral	1.099	735	-	32	332	0,7	0,7	-	1,1	0,8	50,0	47,8	-	56,3	54,2	41	42	-	45	39	963	963	-
Patagonia S.J. Bosco	2.428	1.816	77	37	498	1,5	1,7	0,8	1,3	1,1	51,8	49,6	76,6	43,2	56,6	46	46	43	51	46	3.432	3.352	80
Quilmes	1.098	738	-	27	333	0,7	0,7	-	0,9	0,8	44,4	43,0	0,0	33,3	48,6	42	43	-	46	39	757	757	-
Río Cuarto	2.303	1.671	41	81	510	1,4	1,5	0,4	2,8	1,2	49,8	52,7	0,0	39,5	38,0	45	45	43	48	48	1.975	1.931	44
Río Negro ⁽²⁾
Rosario	9.565	5.704	1.029	381	2.451	5,7	5,2	10,1	13,1	5,5	52,0	52,7	50,0	43,0	52,5	47	48	48	41	46	11.060	8.721	2.339
Salta	2.121	1.386	177	38	520	1,3	1,3	1,7	1,3	1,2	52,4	54,5	62,1	50,0	43,5	46	46	45	54	48	1.878	1.645	233
San Juan	4.471	2.480	826	51	1.114	2,7	2,3	8,1	1,8	2,5	50,1	50,6	61,6	39,2	41,1	51	48	54	51	52	5.186	3.376	1.810
San Luis	2.350	1.378	269	43	660	1,4	1,3	2,6	1,5	1,5	56,3	56,3	76,6	53,5	48,3	46	44	48	51	48	1.868	1.449	419
Santiago del Estero	1.360	854	56	35	415	0,8	0,8	0,5	1,2	0,9	41,3	41,7	37,5	51,4	40,0	46	46	49	52	45	1.068	987	81
Sur	3.214	2.177	492	69	476	1,9	2,0	4,8	2,4	1,1	56,0	52,0	75,6	53,6	54,8	45	42	50	50	45	4.265	2.753	1.512
Tecnológica Nacional	12.852	10.435	268	169	1.980	7,7	9,6	2,6	5,8	4,5	32,9	29,3	50,0	13,6	50,8	49	49	51	52	44	21.077	20.684	393
Tres de Febrero	680	474	-	7	199	0,4	0,4	-	0,2	0,5	45,4	45,8	-	0,0	46,2	49	46	-	61	40	500	500	-
Tucumán	8.045	4.283	653	96	3.013	4,8	3,9	6,4	3,3	6,8	47,5	52,6	58,5	40,6	38,0	46	46	50	55	46	6.368	4.937	1.431
Villa María	636	459	-	28	149	0,4	0,4	-	1,0	0,3	46,5	46,8	-	28,6	49,0	44	45	-	48	41	520	520	-
Total Institutos Universitarios	2.208	1.658	63	106	381	1,3	1,5	0,6	3,7	0,9	52,4	53,1	52,4	41,5	52,5	47	48	61	47	44	2.539	2.465	74
Univ. del Arte	2.208	1.658	63	106	381	1,3	1,5	0,6	3,7	0,9	52,4	53,1	52,4	41,5	52,5	47	48	61	47	44	2.539	2.465	74

Continúa

% Cargos docentes nivel universitario por dedicación sobre total cargos de la institución				Cantidad de cargos docentes universitarios clasificados en profesores y auxiliares (c)			% Cantidad de cargos docentes universitarios sobre total de las instituciones			% Docentes con doctorado	Cantidad de cargos no docentes por agrupamiento (d)					
Exclusiva	Semixclusiva	Simple	Otros	Total	Profesores	Auxiliares	Total	Profesores	Auxiliares		Total	Administrativo	Mantenimiento, Producción y Servicios Generales	Técnico - Profesional	Asistencial	No Informa
12,7	19,1	64,2	3,9	153.022	62.100	90.922	100,0	100,0	100,0	8,4	45.233	20.963	9.221	5.945	8.032	1.072
12,9	19,3	63,9	4,0	150.557	60.716	89.841	98,4	97,8	98,8	8,5	44.851	20.660	9.148	5.939	8.032	1.072
8,6	10,2	81,1	0,2	28.746	7.591	21.155	18,8	12,2	23,3	9,2	13.226	4.466	2.203	1.048	5.167	342
27,2	35,1	37,7	0,0	1.154	721	433	0,8	1,2	0,5	2,5	540	298	152	88	2	-
29,8	19,6	36,8	13,7	2.175	1.040	1.135	1,4	1,7	1,2	11,4	521	293	124	104	-	-
-	-	-	-	-	-	-	-	-	-	-	-	-	-	-	-	-
14,0	37,7	48,4	0,0	308	196	112	0,2	0,3	0,1	2,7	117	70	31	4	-	12
20,9	26,7	51,2	1,3	2.812	911	1.901	1,8	1,5	2,1	6,1	760	420	183	155	2	-
15,0	33,2	50,7	1,1	9.776	3.694	6.082	6,4	5,9	6,7	16,3	3.491	881	347	278	1.515	470
15,6	43,1	38,9	2,4	4.419	2.215	2.204	2,9	3,6	2,4	8,0	1.402	761	365	231	45	-
7,2	38,3	46,9	7,6	2.590	1.291	1.299	1,7	2,1	1,4	2,6	606	388	122	96	-	-
8,1	28,8	63,2	0,0	1.200	663	537	0,8	1,1	0,6	0,7	356	279	53	24	-	-
6,7	14,6	47,8	30,9	1.597	1.192	405	1,0	1,9	0,4	13,0	683	271	104	299	-	9
44,8	17,4	0,0	37,8	553	373	180	0,4	0,6	0,2	9,1	213	133	18	60	-	2
14,9	41,6	42,4	1,1	1.218	494	724	0,8	0,8	0,8	5,4	414	204	105	105	-	-
24,0	39,5	30,6	5,9	1.704	731	973	1,1	1,2	1,1	0,9	368	316	51	-	-	1
14,5	19,5	66,0	0,0	1.755	738	1.017	1,1	1,2	1,1	8,3	331	199	86	46	-	-
10,5	15,5	72,6	1,4	14.305	4.166	10.139	9,3	6,7	11,2	12,5	3.263	1.604	761	633	167	98
2,8	54,3	43,0	0,0	1.632	961	671	1,1	1,5	0,7	3,8	272	213	54	5	-	-
2,0	25,5	49,2	23,2	654	553	101	0,4	0,9	0,1	2,0	336	257	40	34	-	5
12,6	23,7	40,8	22,9	4.797	2.580	2.217	3,1	4,2	2,4	8,4	944	511	348	85	-	-
3,1	3,5	83,1	10,3	3.258	1.901	1.357	2,1	3,1	1,5	1,9	562	443	119	-	-	-
15,3	22,6	51,5	10,5	1.768	784	984	1,2	1,3	1,1	5,6	676	444	147	85	-	-
15,2	13,8	62,9	8,1	4.677	1.685	2.992	3,1	2,7	3,3	10,9	795	378	180	157	30	50
17,8	29,0	51,6	1,7	1.554	710	844	1,0	1,1	0,9	4,4	441	266	93	81	1	-
12,6	4,2	80,6	2,6	4.723	1.569	3.154	3,1	2,5	3,5	4,1	1.615	758	472	336	49	-
1,5	13,8	74,1	10,5	607	352	255	0,4	0,6	0,3	2,9	156	95	18	43	-	-
20,2	24,2	54,3	1,2	963	427	536	0,6	0,7	0,6	2,9	340	207	53	77	-	3
5,4	17,9	53,4	23,3	3.352	1.826	1.526	2,2	2,9	1,7	5,8	500	272	100	128	-	-
60,0	14,3	19,6	6,2	757	456	301	0,5	0,7	0,3	11,4	333	188	75	68	-	2
40,3	30,2	23,5	6,0	1.931	790	1.141	1,3	1,3	1,3	15,1	510	210	159	118	23	-
...
10,7	24,1	63,6	1,6	8.721	3.108	5.613	5,7	5,0	6,2	10,0	2.524	923	547	295	759	-
25,7	44,9	29,1	0,3	1.645	560	1.085	1,1	0,9	1,2	6,8	520	239	106	98	-	77
25,7	32,5	41,9	0,0	3.376	1.840	1.536	2,2	3,0	1,7	5,4	1.114	599	312	202	1	-
50,0	30,6	19,4	0,0	1.449	563	886	0,9	0,9	1,0	17,5	664	455	141	68	-	-
31,3	24,3	40,5	3,9	987	426	561	0,6	0,7	0,6	7,5	419	226	109	83	-	1
23,1	9,4	59,2	8,2	2.753	997	1.756	1,8	1,6	1,9	20,2	481	228	87	151	15	-
2,9	3,5	92,6	1,0	20.684	10.180	10.504	13,5	16,4	11,6	1,9	1.980	1.508	429	42	1	-
15,0	22,6	26,6	35,8	500	437	63	0,3	0,7	0,1	0,6	200	118	45	37	-	-
27,0	44,8	27,9	0,3	4.937	1.766	3.171	3,2	2,8	3,5	9,0	3.029	1.429	783	562	255	-
18,8	56,0	22,5	2,7	520	229	291	0,3	0,4	0,3	5,4	149	110	26	13	-	-
1,0	10,1	85,8	3,0	2.465	1.384	1.081	1,6	2,2	1,2	0,8	382	303	73	6	-	-
1,0	10,1	85,8	3,0	2.465	1.384	1.081	1,6	2,2	1,2	0,8	382	303	73	6	-	-

Nota: (1) No corresponde informar (Acuerdo UNNE - UNCAus por la transferencia de la FAI, en el marco establecido por la Ley 26.335)
(2) Sin Información

(a) Se determinó la cantidad de personas que registran cargos en cada escalafón, excluyendo los cargos informados como de Situación Laboral inactiva.

(b) Se determinó la cantidad de cargos del escalafón docente excluyendo los cargos informados como de Situación Laboral inactiva los de Estado Laboral Becas o Pasantías. Se incluyen cargos de Licencia con o sin goce de sueldo.

(c) Los cargos informados en dedicación "otros", se contemplan con el siguiente criterio: ad honorem, contratos y cargos de horas cátedra universitarias como profesores; jefes de laboratorio y bedeles dentro de los auxiliares.

(d) Se determinó la cantidad de cargos del escalafón no docente excluyendo los cargos informados como de Situación Laboral inactiva. Se incluyen cargos de Licencia con o sin goce de sueldo.

Fuente: Sistema RHUN (Recursos Humanos de Universidades Nacionales), correspondiente al mes de septiembre 2009
Área de Recursos Humanos de las Universidades Nacionales.
Dirección Nacional de Presupuesto e Información Universitaria

Cuadro 1.2.3 • Indicadores de presupuesto de las instituciones públicas. Año 2009

Institución	Créditos Presupuestarios declarados al 31/12/2009					Gasto declarado al 31/12/2009 (base Devengado)					Recursos Propios Recaudados		Participación % de los RPPP recaudados en el Crédito Total		% de Ejecución (Dev/Cred)		
	Fuentes de Financiamiento					Fuentes de Financiamiento									Fuentes de Financiamiento		
	Total	Tesoro Nacional		Otras Fuentes		Total	Tesoro Nacional		Otras Fuentes		Total	Tesoro	Otras				
	\$	\$	%	\$	%	\$	\$	%	\$	%	%	%	%				
Total de las instituciones	11.900.752.531	9.334.346.824	78,4	2.566.405.707	21,6	9.922.976.867	8.505.820.403	85,7	1.417.156.464	14,3	1.472.221.781	100,0	12,4	83,4	91,1	55,2	
Total Universidades Nacionales	11.793.250.651	9.237.309.894	78,3	2.555.940.757	21,7	9.828.530.457	8.415.338.097	85,6	1.413.192.360	14,4	1.469.337.844	99,8	12,5	83,3	91,1	55,3	
Buenos Aires	2.653.076.383	1.993.202.356	75,1	659.874.028	24,9	2.190.642.464	1.693.326.056	77,3	497.316.408	22,7	442.544.114	30,1	16,7	82,6	85,0	75,4	
Catamarca	134.548.816	123.106.834	91,5	11.441.982	8,5	120.326.190	115.362.569	95,9	4.963.621	4,1	4.055.793	0,3	3,0	89,4	93,7	43,4	
Centro de la PBA	181.247.330	156.528.109	86,4	24.719.221	13,6	167.612.070	146.957.833	87,7	20.654.237	12,3	15.458.660	1,1	8,5	92,5	93,9	83,6	
Chaco Austral	10.645.396	5.492.552	51,6	5.152.844	48,4	4.763.072	1.138.699	23,9	3.624.373	76,1	4.437.914	0,3	41,7	44,7	20,7	70,3	
Chilecito	42.839.906	26.852.826	62,7	15.987.080	37,3	28.037.778	22.021.393	78,5	6.016.385	21,5	2.164.703	0,1	5,1	65,4	82,0	37,6	
Comahue	253.655.290	222.673.605	87,8	30.981.685	12,2	224.118.294	213.848.572	95,4	10.269.722	4,6	8.223.564	0,6	3,2	88,4	96,0	33,1	
Córdoba	1.095.766.758	751.412.760	68,6	344.353.999	31,4	841.140.912	679.190.404	80,7	161.950.508	19,3	187.834.498	12,8	17,1	76,8	90,4	47,0	
Cuyo	510.828.442	430.441.593	84,3	80.386.850	15,7	409.802.937	380.952.479	93,0	28.850.458	7,0	10.278.803	0,7	2,0	80,2	88,5	35,9	
Entre Ríos	149.757.810	131.300.387	87,7	18.457.422	12,3	134.818.019	121.389.988	90,0	13.428.031	10,0	7.949.235	0,5	5,3	90,0	92,5	72,8	
Formosa	73.443.935	69.145.301	94,1	4.298.634	5,9	70.620.514	66.857.962	94,7	3.762.552	5,3	370.830	0,0	0,5	96,2	96,7	87,5	
Gral. San Martín	176.700.025	74.821.157	42,3	101.878.868	57,7	167.237.977	73.399.681	43,9	93.838.296	56,1	65.890.253	4,5	37,3	94,6	98,1	92,1	
Gral. Sarmiento	85.852.298	61.906.296	72,1	23.946.002	27,9	72.767.297	57.731.738	79,3	15.035.559	20,7	3.891.697	0,3	4,5	84,8	93,3	62,8	
Jujuy	133.326.564	111.157.829	83,4	22.168.735	16,6	115.286.178	105.265.699	91,3	10.020.479	8,7	3.278.253	0,2	2,5	86,5	94,7	45,2	
La Matanza	167.238.944	118.437.361	70,8	48.801.583	29,2	153.145.660	115.830.913	75,6	37.314.747	24,4	42.638.322	2,9	25,5	91,6	97,8	76,5	
La Pampa	125.946.748	116.088.131	92,2	9.858.617	7,8	116.475.316	110.188.679	94,6	6.286.637	5,4	4.382.991	0,3	3,5	92,5	94,9	63,8	
La Plata	873.252.335	725.589.568	83,1	147.662.768	16,9	726.455.419	656.653.265	90,4	69.802.154	9,6	47.866.772	3,3	5,5	83,2	90,5	47,3	
La Rioja	116.055.959	100.979.761	87,0	15.076.198	13,0	94.801.302	84.667.607	89,3	10.133.695	10,7	3.023.403	0,2	2,6	81,7	83,8	67,2	
Lanús	85.475.347	54.851.202	64,2	30.624.145	35,8	71.976.008	47.231.769	65,6	24.744.239	34,4	12.426.351	0,8	14,5	84,2	86,1	80,8	
Litoral	327.013.508	281.803.164	86,2	45.210.344	13,8	300.816.806	272.302.902	90,5	28.513.904	9,5	34.691.317	2,4	10,6	92,0	96,6	63,1	
Lomas de Zamora	194.688.507	155.367.830	79,8	39.320.677	20,2	167.103.071	136.122.578	81,5	30.980.493	18,5	21.178.004	1,4	10,9	85,8	87,6	78,8	
Luján	152.240.720	122.659.087	80,6	29.581.633	19,4	124.718.179	113.974.233	91,4	10.743.946	8,6	4.966.180	0,3	3,3	81,9	92,9	36,3	
Mar del Plata	266.054.662	231.752.343	87,1	34.302.319	12,9	233.815.568	218.947.363	93,6	14.868.205	6,4	8.578.927	0,6	3,2	87,9	94,5	43,3	
Misiones	176.138.444	160.108.975	90,9	16.029.469	9,1	161.412.001	150.943.045	93,5	10.468.956	6,5	8.893.910	0,6	5,0	91,6	94,3	65,3	
Nordeste	365.852.738	304.602.824	83,3	61.249.914	16,7	328.902.296	280.289.265	85,2	48.613.031	14,8	34.983.113	2,4	9,6	89,9	92,0	79,4	
Noroeste de la PBA	40.326.332	33.284.771	82,5	7.041.561	17,5	27.791.162	25.647.857	92,3	2.143.305	7,7	2.920.802	0,2	7,2	68,9	77,1	30,4	
Patagonia Austral	118.304.634	104.415.882	88,3	13.888.751	11,7	101.787.896	93.530.402	91,9	8.257.494	8,1	2.926.948	0,2	2,5	86,0	89,6	59,5	
Patagonia S. J. Bosco	227.369.252	193.501.006	85,1	33.868.246	14,9	215.265.846	188.293.163	87,5	26.972.683	12,5	19.353.396	1,3	8,5	94,7	97,3	79,6	
Quilmes	97.865.385	67.274.680	68,7	30.590.705	31,3	80.200.333	63.280.151	78,9	16.920.182	21,1	14.881.735	1,0	15,2	81,9	94,1	55,3	
Río Cuarto	191.966.011	181.613.117	94,6	10.352.895	5,4	175.541.289	167.187.959	95,2	8.353.330	4,8	4.580.479	0,3	2,4	91,4	92,1	80,7	
Río Negro	35.923.626	35.672.383	99,3	251.243	0,7	23.554.888	23.554.888	100,0	0	0,0	251.243	0,0	0,7	65,6	66,0	0,0	
Rosario	546.657.796	526.909.820	96,4	19.747.976	3,6	530.074.934	515.406.616	97,2	14.668.318	2,8	4.806.522	0,3	0,9	97,0	97,8	74,3	
Salta	194.257.797	170.948.260	88,0	23.309.536	12,0	167.845.630	155.937.530	92,9	11.908.100	7,1	4.099.137	0,3	2,1	86,4	91,2	51,1	
San Juan	330.576.106	309.024.624	93,5	21.551.482	6,5	312.099.136	300.528.742	96,3	11.570.394	3,7	6.343.888	0,4	1,9	94,4	97,3	53,7	
San Luis	211.505.621	182.559.122	86,3	28.946.499	13,7	176.263.007	167.158.773	94,8	9.104.234	5,2	2.262.785	0,2	1,1	83,3	91,6	31,5	
Santiago del Estero	98.828.352	89.843.402	90,9	8.984.950	9,1	88.387.977	84.796.971	95,9	3.591.006	4,1	264.545	0,0	0,3	89,4	94,4	40,0	
Sur	236.772.981	210.854.941	89,1	25.918.040	10,9	211.855.513	194.335.336	91,7	17.520.177	8,3	12.970.941	0,9	5,5	89,5	92,2	67,6	
Tecnológica Nacional	
Tres de Febrero	129.349.602	43.848.514	33,9	85.501.088	66,1	105.902.528	40.362.717	38,1	65.539.811	61,9	14.612.036	1,0	11,3	81,9	92,1	76,7	
Tucumán	927.495.291	510.483.713	55,0	417.011.578	45,0	540.082.328	491.068.776	90,9	49.013.552	9,1	396.099.411	26,9	42,7	58,2	96,2	11,8	
Villa María	54.404.999	46.793.810	86,0	7.611.189	14,0	45.082.662	39.653.524	88,0	5.429.138	12,0	2.936.373	0,2	5,4	82,9	84,7	71,3	
Total Institutos Universitarios	-	-	-	-	-	-	-	-	-	-	-	-	-	-	-	-	
Aeronáutico	-	-	-	-	-	-	-	-	-	-	-	-	-	-	-	-	
Enseñanza Superior del Ejército	-	-	-	-	-	-	-	-	-	-	-	-	-	-	-	-	
Naval	-	-	-	-	-	-	-	-	-	-	-	-	-	-	-	-	
Policía Federal Argentina	-	-	-	-	-	-	-	-	-	-	-	-	-	-	-	-	
Seguridad Marítima	-	-	-	-	-	-	-	-	-	-	-	-	-	-	-	-	
Instituto Univ. del Arte	107.501.880	97.036.930	90,3	10.464.950	9,7	94.446.410	90.482.306	95,8	3.964.104	4,2	2.883.937	0,2	2,7	87,9	93,2	37,9	
Total Universidad Provincial Autónoma de Entre Ríos	-	-	-	-	-	-	-	-	-	-	-	-	-	-	-	-	

Fuente:
DNPeU-SPU

Cuadro 1.2.4 • Indicadores del Programa de Incentivos a Docentes Investigadores de las instituciones públicas. Año 2008 y 2009

Institución	Categorizados hasta 2009		Incentivados 2008 ⁽⁵⁾		Proyectos 2008 ⁽⁷⁾		Incentivados 2009 ⁽⁶⁾		% de mujeres incentivados 2008	% de investigadores formados 2008	% de inv. Formados mujeres 2008	Incentivos Dedicación Exclusivos		Relación incentivados/categorizados hasta 2009	Solicitantes de categorización 2009		Solicitantes de categorización 2009, nuevos en el sistema		Equivalente dedicación exclusiva a la docencia 2008 ⁽⁸⁾	Promedio de integrantes por proyecto 2008	Promedio de incentivados por proyecto 2008 ⁽⁹⁾	Edad promedio de los categorizados en 2004 por categoría									
	Nº	%	Nº	%	Nº	%	Nº	%				Nº	%		Nº	%	Nº	%				Nº	%	Nº	%	Total	I	II	III	IV	V
Total de las instituciones	31.605	100,0	19.614	100,0	7.127	100,0	18.970	100,0	60,5	22,7	47,1	11.976	61,1	60,0	30.865	100,0	13.523	100,0	16.446	4	3	48	59	55	50	47	42				
Total Universidades Nacionales	31.474	99,6	19.579	99,8	7.104	99,7	18.926	99,8				11.975			30.536	98,9	13.283	98,2	16.430												
Buenos Aires	5.309	16,8	2.731	13,9	1.288	18,1	2.661	14,0	62,2	33,3	50,7	1.572	57,6	50,1	4.773	15,5	2.293	17,0	2.336	3	3	51	62	57	53	49	41				
Catamarca	515	1,6	328	1,7	93	1,3	326	1,7	64,0	8,5	46,4	216	65,9	63,3	571	1,8	232	1,7	264	6	5	47	59	55	51	46	43				
Centro de la PBA	673	2,1	501	2,6	132	1,9	495	2,6	57,7	17,2	33,7	370	73,9	73,6	616	2,0	230	1,7	453	4	4	45	55	52	46	44	40				
Chaco Austral	-	-	-	-	-	-	-	-	-	-	-	-	-	-	-	-	-	-	-	-	-	-	-	-	-	-	-				
Chilecito	21	0,1	-	-	-	-	-	-	-	-	-	-	-	-	60	0,2	37	0,3	-	-	-	44	59	0	52	43	40				
Comahue	868	2,7	583	3,0	173	2,4	555	2,9	66,7	14,6	55,3	427	73,2	63,9	726	2,4	253	1,9	514	4	3	48	56	54	52	46	42				
Córdoba	2.506	7,9	1.695	8,6	703	9,9	1.633	8,6	58,9	29,5	47,4	928	54,7	65,2	2.672	8,7	1.230	9,1	1.355	3	3	47	57	54	48	44	40				
Cuyo	1.307	4,1	876	4,5	355	5,0	838	4,4	64,6	24,9	46,8	372	42,5	64,1	1.142	3,7	456	3,4	687	4	4	49	57	55	51	47	42				
Entre Ríos	380	1,2	168	0,9	60	0,8	156	0,8	61,3	17,9	43,3	91	54,2	41,1	311	1,0	147	1,1	130	4	3	48	64	53	51	47	43				
Formosa	160	0,5	68	0,3	26	0,4	72	0,4	42,6	5,9	0,0	26	38,2	45,0	114	0,4	57	0,4	49	3	3	48	0	53	54	49	46				
Gral. San Martín	273	0,9	139	0,7	68	1,0	127	0,7	36,7	36,7	17,6	34	24,5	46,5	274	0,9	138	1,0	125	5	2	45	58	52	47	41	36				
Gral. Sarmiento	145	0,5	114	0,6	59	0,8	119	0,6	51,8	19,3	45,5	95	83,3	82,1	265	0,9	150	1,1	104	2	2	43	54	51	44	40	38				
Jujuy	309	1,0	211	1,1	83	1,2	200	1,1	67,3	20,4	67,4	107	50,7	64,7	479	1,6	182	1,3	161	4	3	48	62	55	51	47	45				
La Matanza	309	1,0	157	0,8	50	0,7	139	0,7	52,9	7,0	18,2	97	61,8	45,0	427	1,4	271	2,0	127	4	4	55	67	57	56	53	55				
La Pampa	434	1,4	242	1,2	91	1,3	230	1,2	60,7	13,2	46,9	148	61,2	53,0	395	1,3	136	1,0	203	4	3	47	60	52	51	47	40				
La Plata	3.151	10,0	1.920	9,8	624	8,8	1.913	10,1	62,2	24,7	42,1	961	50,1	60,7	3.024	9,8	1.321	9,8	1.587	5	4	46	59	54	48	43	40				
La Rioja	152	0,5	35	0,2	25	0,4	27	0,1	63,9	5,7	0,0	13	37,1	17,8	664	2,2	544	4,0	24	2	2	49	61	62	51	49	46				
Lanús	67	0,2	43	0,2	26	0,4	44	0,2	56,2	11,6	60,0	6	14,0	65,7	128	0,4	75	0,6	25	3	2	47	65	57	48	49	40				
Litoral	1.212	3,8	829	4,2	325	4,6	776	4,1	62,9	24,5	36,9	484	58,4	64,0	1.084	3,5	403	3,0	683	3	3	49	57	55	50	48	43				
Lomas de Zamora	139	0,4	65	0,3	41	0,6	69	0,4	51,2	18,5	50,0	37	56,9	49,6	222	0,7	131	1,0	50	3	2	50	65	55	53	46	46				
Luján	344	1,1	176	0,9	89	1,2	159	0,8	53,4	15,9	67,9	114	64,8	46,2	340	1,1	160	1,2	143	2	2	49	66	58	52	47	43				
Mar del Plata	1.192	3,8	784	4,0	294	4,1	778	4,1	43,1	22,7	47,8	498	63,5	65,3	853	2,8	260	1,9	662	5	3	47	57	53	48	46	43				
Misiones	500	1,6	302	1,5	143	2,0	247	1,3	64,2	16,6	58,0	184	60,9	49,4	497	1,6	234	1,7	243	6	3	48	54	55	50	47	43				
Nordeste	603	1,9	400	2,0	166	2,3	374	2,0	61,5	23,3	43,0	344	86,0	62,0	753	2,4	355	2,6	388	3	3	48	61	56	49	45	40				
Noroeste de la PBA	3	0,0	-	-	-	-	-	-	-	-	-	-	-	-	95	0,3	76	0,6	-	-	-	42	-	62	-	-	33				
Patagonia Austral	235	0,7	98	0,5	46	0,6	95	0,5	67,2	8,2	12,5	75	76,5	40,4	265	0,9	132	1,0	88	7	2	44	48	45	47	45	42				
Patagonia S. J. Bosco	469	1,5	191	1,0	81	1,1	159	0,8	58,3	15,7	26,7	92	48,2	33,9	433	1,4	155	1,1	150	3	3	46	56	53	49	45	43				
Quilmes	209	0,7	147	0,7	42	0,6	145	0,8	39,5	29,3	37,2	120	81,6	69,4	258	0,8	131	1,0	134	4	4	42	49	49	45	37	35				
Río Cuarto	1.012	3,2	834	4,3	191	2,7	802	4,2	58,8	18,0	50,0	594	71,2	79,2	845	2,7	239	1,8	711	5	4	47	58	54	50	45	40				
Río Negro	2	0,0	-	-	-	-	2	0,0	-	-	-	-	-	100,0	105	0,3	71	0,5	-	-	-	37	-	-	37	-	-				
Rosario	2.054	6,5	1.211	6,2	461	6,5	1.153	6,1	65,3	21,2	54,1	591	48,8	56,1	1.739	5,6	666	4,9	924	3	3	49	58	56	50	48	43				
Salta	665	2,1	413	2,1	147	2,1	380	2,0	69,7	18,2	56,0	307	74,3	57,1	540	1,7	180	1,3	371	4	3	50	62	55	52	47	45				
San Juan	1.159	3,7	796	4,1	252	3,5	779	4,1	56,8	20,5	42,3	525	66,0	67,2	792	2,6	234	1,7	673	5	4	50	57	55	51	48	45				
San Luis	872	2,8	684	3,5	136	1,9	679	3,6	64,3	16,8	47,8	555	81,1	77,9	765	2,5	267	2,0	619	6	5	48	57	52	52	46	41				
Santiago del Estero	378	1,2	275	1,4	102	1,4	288	1,5	59,3	13,5	54,1	220	80,0	76,2	341	1,1	95	0,7	246	4	4	49	58	54	51	48	46				
Sur	933	3,0	661	3,4	199	2,8	628	3,3	63,5	24,1	42,1	528	79,9	67,3	914	3,0	383	2,8	621	8	4	47	58	54	49	45	40				
Tecnológica Nacional	899	2,8	388	2,0	153	2,1	394	2,1	30,9	17,3	19,4	261	67,3	43,8	1.159	3,8	637	4,7	328	4	3	49	58	56	52	50	45				
Tres de Febrero	38	0,1	16	0,1	11	0,2	21	0,1	56,3	25,0	0,0	10	62,5	55,3	80	0,3	53	0,4	13	2	1	50	68	53	47	48	49				
Tucumán	1.854	5,9	1.412	7,2	333	4,7	1.377	7,3	70,0	19,3	61,0	934	66,1	74,3	1.633	5,3	554	4,1	1.180	5	5	49	60	57	51	47	44				
Villa María	123	0,4	86	0,4	36	0,5	86	0,5	51,2	7,0	33,3	39	45,3	69,9	182	0,6	115	0,9	63	5	3	44	60	43	50	43	42				
Total Institutos Universitarios	-	-	-	-	-	-	-	-	-	-	-	-	-	-	208	0,9	138	1,6	-	-	-	-	-	-	-	-	-				
Aeronáutico	3	0,0	-	-	-	-	-	-	-	-	-	-	-	-	23	0,1	19	0,1	-	-	-	38	-	-	52	29	33				
Enseñanza Superior del Ejército	13	0,0	-	-	-	-	-	-	-	-	-	-	-	-	27	0,1	23	0,2	-	-	-	47	-	42	57	51	43				
Naval	-	-	-	-	-	-	-	-	-	-	-	-	-	-	16	0,1	14	0,1	-	-	-</										

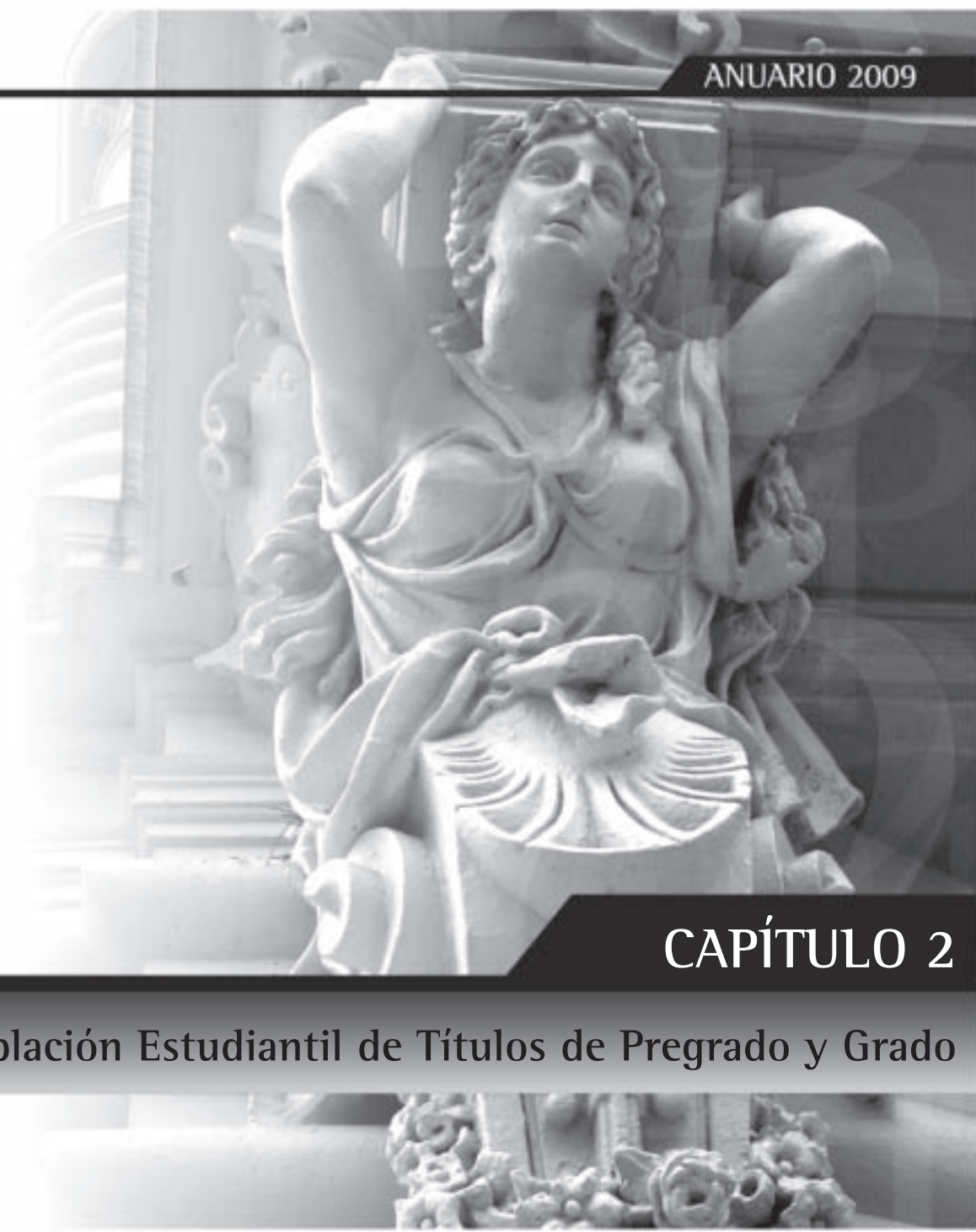

CAPÍTULO 2

Población Estudiantil de Títulos de Pregrado y Grado

Población Estudiantil de Títulos de Pregrado y Grado de las Instituciones Universitarias: datos de estudiantes, nuevos inscriptos, reinscriptos y egresados

En este capítulo se presenta la información estadística correspondiente a la **población estudiantil de los títulos de pregrado y grado del sistema universitario para el año 2009**.

Fuente

La información que se utiliza para este capítulo es relevada mediante el software ARAUCANO. Esta modalidad de relevamiento permite contar con información de la población estudiantil suministrada por las instituciones universitarias y validadas por el DIU.

Datos Estadísticos

Se presenta información de la población estudiantil por **Instituciones de Gestión Estatal** y de **Gestión Privada**.

Durante el año 2010 se relevaron los datos correspondientes a estudiantes, nuevos inscriptos, reinscriptos y egresados de títulos de pregrado y grado para el período comprendido entre el 1 de Abril de 2009 y el 31 de Marzo de 2010.

Con el objetivo de preservar la continuidad de las series históricas se presentan, al igual que en las publicaciones anteriores, los datos sobre estudiantes, nuevos inscriptos y egresados para el período 1999 – 2009, así como también el cálculo de la tasa promedio de crecimiento anual para estas variables.

Se presenta la información sobre estudiantes y nuevos inscriptos clasificada por sexo y grupos de edad. Para los reinscriptos se presenta la información por sexo y además según la cantidad de materias aprobadas el año anterior. En el caso de los egresados, sólo se presentan las distribuciones por sexo.

Finalmente, se presentan los datos de la población de estudiantes, nuevos inscriptos, reinscriptos y egresados por ramas de estudio y disciplinas. Este año se incorpora, además, un cuadro que totaliza el conjunto de las ingenierías, dado que la disciplina “Ingeniería” dentro de la rama “Ciencias Aplicadas” (Ver Tabla en Anexo Metodológico) no abarca todos los títulos de Ingeniería (que según dicha Tabla están distribuidos en otras disciplinas).

Se advierte que algunas instituciones suministran la información de manera incompleta o no desagregada, por lo cual, en algunos casos, los totales podrían no coincidir.

Dos instituciones fueron reclasificadas, el Instituto Universitario Nacional del Arte, que en los años anteriores se consignaba entre las Universidades Nacionales este año se clasifica con los Institutos Universitarios Nacionales; mientras que el Instituto Gastón Dachary, pasó a ser Universidad, por lo cual a partir del año 2009 es clasificado junto a las otras Universidades Privadas. Se debe tener en cuenta que, para ambos casos, estos cambios afectan a los subtotales de las series históricas.

Cabe destacar que durante el año 2009 comenzaron a brindar información las siguientes instituciones: Universidad Nacional del Chaco Austral, Universidad Nacional de Río Negro, Instituto Universitario de Seguridad Marítima e Instituto Universitario de Gendarmería Nacional.

Responsables de los contenidos: Equipo DIU

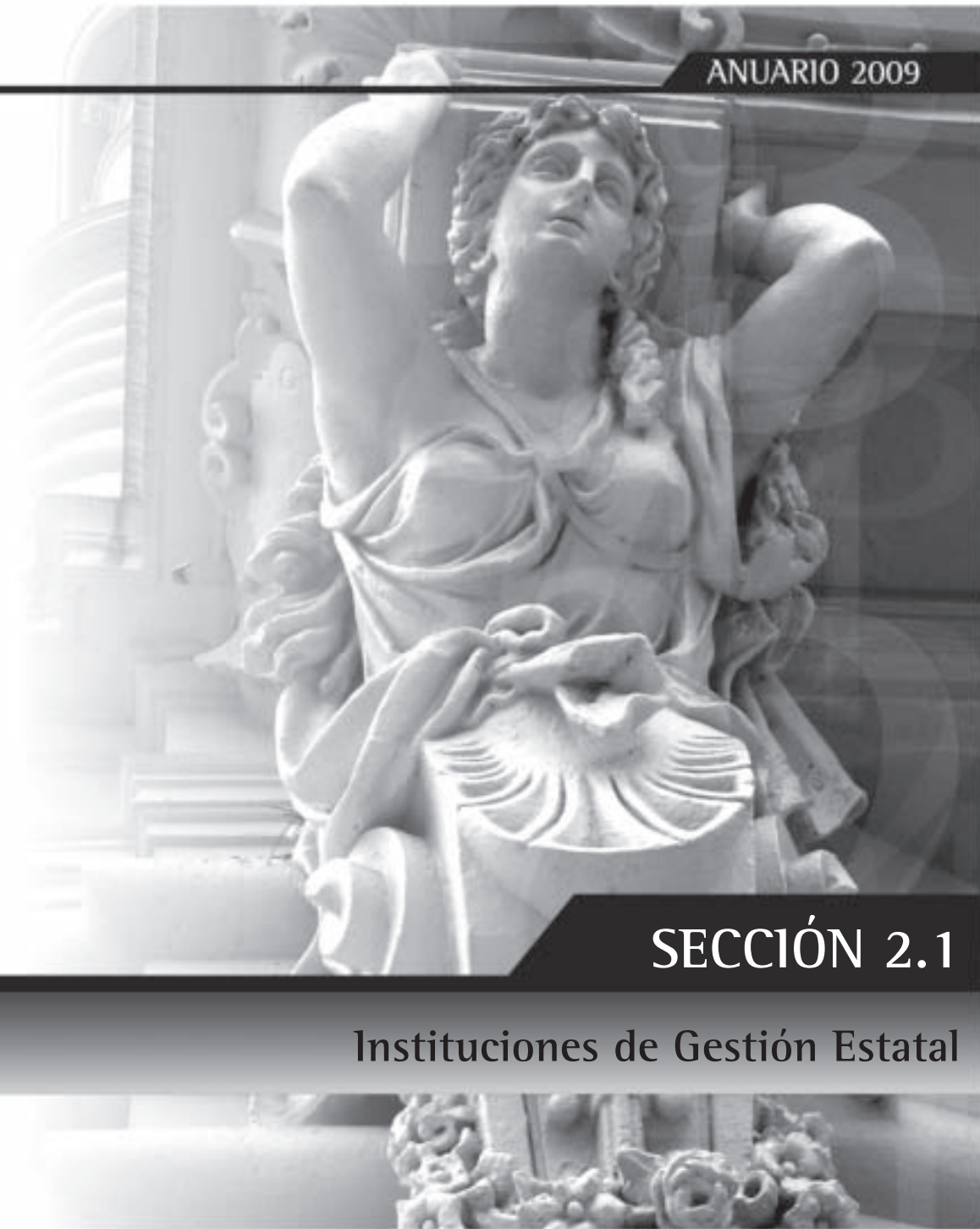

SECCIÓN 2.1

Instituciones de Gestión Estatal

Cuadro 2.1.1 • Estudiantes de títulos de pregrado y grado y tasa promedio de crecimiento anual según institución. Instituciones universitarias de gestión estatal. Período 1999 - 2009

Institución	Año											Tasa promedio crecimiento anual
	1999	2000	2001	2002	2003	2004	2005	2006	2007	2008	2009	
Total de las Instituciones	1.056.650	1.138.503	1.209.328	1.257.707	1.273.832	1.299.564	1.295.989	1.306.548	1.270.295	1.283.482	1.312.549	2,2
Total Universidades Nacionales	1.052.074	1.121.139	1.184.529	1.231.709	1.246.992	1.273.642	1.260.179	1.264.560	1.225.971	1.239.996	1.267.517	1,9
Buenos Aires ⁽¹⁾	278.960	293.917	315.219	325.505	324.068	336.947	346.513	356.292	306.871	301.599	294.837	0,6
Catamarca ⁽¹⁾	9.556	10.882	11.314	12.875	13.822	14.067	13.199	12.441	11.608	11.866	12.127	2,4
Centro de la PBA	8.479	8.223	9.456	8.894	9.615	10.427	10.701	11.142	10.937	12.222	12.672	4,1
Chaco Austral	-	-	-	-	-	-	-	-	-	-	1.949	-
Chilecito	-	-	-	-	-	768	1.111	1.157	1.337	1.350	3.997	39,1
Comahue	23.522	24.047	25.091	25.732	26.612	27.342	26.377	24.419	24.566	25.244	26.647	1,3
Córdoba ⁽¹⁾	108.306	112.063	113.614	113.296	116.627	114.012	110.961	106.735	105.162	102.684	103.616	-0,4
Cuyo ⁽¹⁾	23.990	26.134	27.712	28.686	30.424	32.013	32.276	31.274	31.681	30.625	31.659	2,8
Entre Ríos ⁽¹⁾	10.984	10.707	12.125	12.023	13.305	13.204	13.300	12.427	12.917	12.384	12.440	1,3
Formosa	4.930	6.485	9.972	10.517	9.175	11.937	12.436	11.966	12.660	11.181	10.956	8,3
Gral. San Martín	3.509	4.224	5.322	6.220	7.041	7.942	8.443	8.617	9.210	9.959	11.175	12,3
Gral. Sarmiento	874	1.562	2.049	2.665	3.346	3.468	3.772	3.930	4.001	4.265	4.874	18,8
Jujuy ⁽¹⁾	9.825	10.367	11.690	12.007	11.753	12.417	12.101	11.726	11.339	10.993	12.966	2,8
La Matanza	15.395	17.023	18.861	18.550	20.615	19.368	21.474	23.938	30.276	32.378	33.348	8,0
La Pampa ⁽¹⁾	7.053	7.700	8.077	8.701	10.758	9.804	9.244	9.104	8.902	8.281	8.611	2,0
La Plata	86.628	89.049	89.357	90.564	94.283	91.135	88.913	89.551	90.323	91.899	99.197	1,4
La Rioja	10.864	11.141	12.022	15.724	15.926	16.519	18.596	20.052	21.030	23.574	25.494	8,9
Lanús ⁽²⁾	2.204	3.654	4.716	5.552	5.971	7.079	8.432	8.316	8.859	9.156	10.209	16,6
Litoral ⁽¹⁾	23.740	26.648	26.758	28.673	30.578	32.924	31.871	35.265	36.052	38.388	40.739	5,5
Lomas de Zamora	31.896	36.362	38.789	39.254	37.869	35.881	33.369	32.448	33.519	36.220	37.212	1,6
Luján	15.733	16.731	18.527	17.126	18.167	18.803	17.986	16.181	15.960	15.921	16.580	0,5
Mar del Plata	22.638	21.122	27.992	30.343	25.564	27.063	25.244	23.127	23.886	23.948	21.118	-0,7
Misiones	15.404	16.724	17.414	16.913	22.281	24.880	21.357	20.472	18.436	19.881	20.583	2,9
Nordeste	50.167	54.503	53.323	54.971	53.485	54.445	52.597	53.389	52.251	49.739	50.890	0,1
Noroeste de la PBA	-	-	-	-	-	-	1.634	3.194	3.624	4.410	5.135	33,1
Patagonia Austral ⁽¹⁾	4.409	5.062	5.195	6.307	6.811	6.940	6.834	7.068	5.839	5.958	6.392	3,8
Patagonia S. J. Bosco	12.211	14.143	14.771	14.817	14.468	15.952	14.488	12.841	12.353	13.234	13.656	1,1
Quilmes	4.596	7.163	8.716	10.134	11.166	10.539	10.285	10.794	12.413	13.311	12.762	10,8
Río Cuarto	14.144	15.405	16.734	19.725	20.172	20.244	19.197	18.573	17.533	16.434	16.138	1,3
Río Negro	-	-	-	-	-	-	-	-	-	-	1.622	-
Rosario	66.718	69.807	70.388	72.932	74.623	75.380	74.508	73.597	72.121	72.048	71.847	0,7
Salta	17.349	18.844	20.712	21.144	22.350	22.840	21.866	21.596	22.304	22.456	23.269	3,0
San Juan	13.747	17.190	18.319	20.514	21.138	21.110	20.276	20.598	19.866	19.800	17.822	2,6
San Luis	13.816	15.211	15.183	16.316	14.852	13.893	13.589	12.399	11.903	11.705	11.974	-1,4
Santiago del Estero	9.067	11.151	11.872	12.934	11.403	11.659	12.536	11.227	10.734	13.285	14.723	5,0
Sur	17.640	18.945	20.285	24.562	24.904	24.545	20.752	20.016	18.934	18.997	18.840	0,7
Tecnológica Nacional	63.846	63.284	61.613	63.495	58.279	57.654	55.834	57.598	67.225	73.632	75.980	1,8
Tres de Febrero	1.508	2.724	3.346	3.799	4.654	4.723	5.048	5.509	6.840	7.877	8.714	19,2
Tucumán ⁽¹⁾	46.999	50.690	54.996	57.009	57.809	63.291	60.514	62.872	59.653	60.206	60.648	2,6
Villa María	1.367	2.252	2.999	3.230	3.078	2.427	2.545	2.709	2.846	2.886	4.099	11,6
Total Institutos Universitarios	4.576	17.364	24.799	25.998	26.840	25.922	27.930	29.744	31.133	29.597	29.155	20,3
Aeronáutico	2.983	4.090	5.216	5.182	6.038	5.589	5.665	5.800	6.957	7.060	6.945	8,8
Enseñanza Superior del Ejército	1.053	1.213	1.266	1.690	1.831	1.753	1.774	1.820	1.860	1.840	1.482	3,5
Gendarmería	-	-	-	-	-	-	-	-	-	-	-	-
Naval	540	579	719	784	729	...	879	984	896	866	1.099	7,4
Policía Federal Argentina ⁽¹⁾	2.941	3.226	3.660	3.717	3.753	4.334	4.553	4.113	4.966	6,8
Seguridad Marítima	-	-	-	-	-	-	-	-	-	-	263	-
Univ. del Arte ^{(3),(4)}	-	11.482	14.657	15.116	14.582	14.863	15.859	16.806	16.867	15.718	14.400	2,5
Total Universidad Provincial	-	-	-	-	-	-	7.880	12.244	13.191	13.889	15.877	19,1
Autónoma de Entre Ríos	-	-	-	-	-	-	7.880	12.244	13.191	13.889	15.877	19,1

Notas: (1) Ajusta datos de la serie hasta el año 2007.
 (2) Corrige datos 2007.
 (3) A partir del 2009 el Instituto Universitario Nacional del Arte se clasifica dentro de los Institutos.
 (4) El Instituto Universitario Nacional del Arte (IUNA) a partir del año 2009 realizó un cambio de metodología de registro de la información de los estudiantes, por lo cual, los datos para el 2009 difieren de los presentados en la serie histórica. Por lo dicho, si bien el dato de estudiantes para el año 2009 resulta menor que el anterior, la tendencia de la matrícula de la institución con la nueva metodología sigue en aumento.

Fuente: Departamento de Información Universitaria - SPU

Gráfico 2.1.1 • Evolución de la cantidad de estudiantes de títulos de pregrado y grado. Instituciones universitarias de gestión estatal. Período 1999 -2009

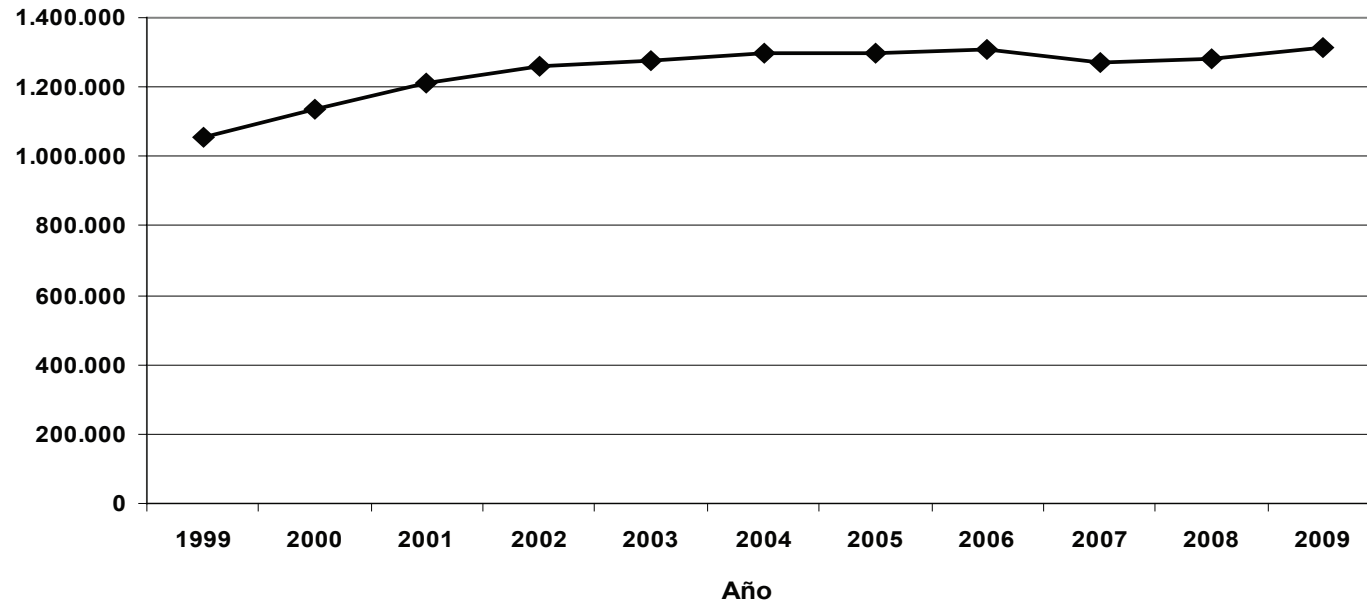

Fuente: Departamento de Información
Universitaria - SPU

Cuadro 2.1.2 • Nuevos inscriptos de títulos de pregrado y grado y tasa promedio de crecimiento anual según institución. Instituciones universitarias de gestión estatal. Período 1999 - 2009

Institución	Año											Tasa promedio crecimiento anual
	1999	2000	2001	2002	2003	2004	2005	2006	2007	2008	2009	
Total de las Instituciones	280.622	290.587	291.241	305.614	302.226	299.008	283.866	272.617	272.608	271.428	290.137	0,3
Total Universidades Nacionales	278.231	283.462	280.504	295.797	291.712	289.537	270.582	257.577	256.900	256.164	276.104	-0,1
Buenos Aires	72.886	71.909	71.291	73.857	70.512	68.596	61.053	54.412	51.236	47.566	53.315	-3,1
Catamarca ⁽¹⁾	3.829	4.125	3.957	4.605	4.337	4.218	3.686	3.611	3.268	3.549	3.604	-0,6
Centro de la PBA	2.091	2.068	2.006	2.446	2.827	2.445	2.316	2.118	2.100	2.979	2.564	2,1
Chaco Austral	-	-	-	-	-	-	-	-	-	-	1.949	-
Chilecito	-	-	-	-	-	243	317	346	264	274	1.416	42,3
Comahue	10.778	8.281	8.351	8.948	8.825	9.423	7.807	7.162	6.462	6.142	7.507	-3,6
Córdoba ⁽¹⁾	18.709	19.846	16.379	16.433	17.409	16.288	17.965	18.429	16.456	16.936	19.697	0,5
Cuyo ⁽¹⁾	5.647	5.925	6.736	6.319	7.047	7.266	6.997	5.782	5.945	5.672	6.460	1,4
Entre Ríos ⁽¹⁾	3.664	2.826	3.956	3.399	3.873	3.283	3.883	2.733	3.828	2.683	2.519	-3,7
Formosa	1.846	2.545	3.857	3.886	2.983	5.705	4.886	4.251	3.447	2.624	3.326	6,1
Gral. San Martín	1.439	1.714	1.343	1.346	1.736	2.117	2.513	2.517	2.945	2.772	3.729	10,0
Gral. Sarmiento	416	870	837	944	1.179	853	827	705	640	872	786	6,6
Jujuy	3.827	3.598	4.122	4.131	3.058	4.005	3.445	3.460	3.261	2.955	3.095	-2,1
La Matanza ⁽²⁾	2.358	2.503	2.699	2.863	3.369	3.383	4.087	3.615	5.291	11.341	8.057	13,1
La Pampa ⁽¹⁾	2.308	2.693	2.564	2.882	4.365	2.828	2.307	2.470	1.836	1.818	2.266	-0,2
La Plata	18.170	17.683	17.123	18.464	19.780	20.079	18.181	20.533	20.623	18.732	19.177	0,5
La Rioja	5.214	3.983	3.096	5.192	5.311	3.878	4.170	4.065	3.728	4.287	4.497	-1,5
Lanús	1.209	1.454	1.649	1.521	1.504	2.113	2.315	1.992	1.626	2.235	2.328	6,8
Litoral ⁽¹⁾	6.971	7.789	7.815	8.235	9.077	9.924	8.894	10.144	9.658	10.093	9.176	2,8
Lomas de Zamora	10.190	10.796	10.697	10.804	9.237	8.410	7.542	6.387	8.737	8.878	8.470	-1,8
Luján	5.183	4.939	5.667	4.321	4.407	3.789	3.604	2.654	2.851	3.061	4.110	-2,3
Mar del Plata	6.520	5.118	5.207	6.063	4.684	6.349	5.192	3.993	5.353	4.075	3.945	-4,9
Misiones	5.159	4.557	4.257	4.787	6.246	4.706	3.930	3.698	4.017	3.892	4.551	-1,2
Nordeste	12.423	13.503	12.336	12.648	13.373	13.201	13.784	12.858	13.416	10.939	12.323	-0,1
Noroeste de la PBA	-	-	-	-	-	-	1.634	2.095	1.898	1.987	1.805	2,5
Patagonia Austral ⁽¹⁾	2.145	2.192	2.000	2.952	2.499	3.162	3.032	3.057	1.763	2.832	2.712	2,4
Patagonia S. J. Bosco	4.365	5.565	5.272	5.112	4.882	4.630	4.302	3.516	3.207	3.925	3.885	-1,2
Quilmes	2.143	3.297	3.474	3.477	3.454	3.050	3.095	3.574	3.353	3.889	3.819	5,9
Río Cuarto	4.104	4.330	4.251	6.463	5.735	4.577	3.785	3.353	3.256	2.871	3.101	-2,8
Río Negro	-	-	-	-	-	-	-	-	-	-	1.622	-
Rosario	15.696	16.416	15.405	16.321	16.336	16.685	15.268	13.849	13.595	13.042	13.690	-1,4
Salta	5.421	5.691	6.426	5.411	5.429	5.016	4.463	4.165	3.901	4.256	4.567	-1,7
San Juan ⁽¹⁾	3.561	6.288	4.647	5.382	5.132	4.192	3.798	4.628	3.803	3.606	3.865	0,8
San Luis	5.126	4.302	4.395	4.558	3.709	3.207	3.036	2.452	3.003	2.917	3.065	-5,0
Santiago del Estero	3.871	4.777	3.742	3.105	2.975	3.028	2.940	3.424	4.095	3.546	4.172	0,8
Sur ⁽¹⁾	3.719	3.868	5.805	7.914	6.299	5.701	5.459	4.857	4.802	4.900	4.732	2,4
Tecnológica Nacional	13.068	13.174	12.192	13.262	12.788	13.325	13.429	12.627	16.144	17.377	18.082	3,3
Tres de Febrero	763	1.219	1.427	2.013	2.160	2.299	2.326	2.416	3.379	3.457	4.352	19,0
Tucumán ⁽¹⁾	12.722	12.490	14.437	14.877	14.308	16.889	13.638	14.560	12.601	12.147	12.224	-0,4
Villa María	690	1.128	1.086	856	867	674	676	1.069	1.112	1.037	1.544	8,4
Total Institutos Universitarios	2.391	7.125	10.737	9.817	10.514	9.471	9.689	10.059	10.847	10.167	8.872	14,0
Aeronáutico	1.854	2.099	2.367	1.849	2.371	1.504	1.481	1.422	2.097	1.704	1.655	-1,1
Enseñanza Superior del Ejército	368	527	514	670	974	544	641	598	567	522	488	2,9
Gendarmería	-	-	-	-	-	-	-	-	-	-	-	-
Naval	169	246	244	241	230	...	317	373	256	221	327	6,8
Policía Federal Argentina ⁽¹⁾	1.187	1.359	1.468	1.848	1.810	2.100	2.189	2.075	2.501	9,8
Seguridad Marítima	-	-	-	-	-	-	-	-	-	-	131	-
Univ. del Arte ^{(3),(4)}	-	4.253	6.425	5.698	5.471	5.575	5.440	5.566	5.738	5.645	3.770	-1,3
Total Universidad Provincial	-	-	-	-	-	-	3.595	4.981	4.861	5.097	5.161	9,5
Autónoma de Entre Ríos ⁽¹⁾	-	-	-	-	-	-	3.595	4.981	4.861	5.097	5.161	9,5

Notas: ((1) Ajusta datos de la serie hasta el año 2007.
(2) Corrige datos 2007.
(3) A partir del 2009 el Instituto Universitario Nacional del Arte se clasifica dentro de los Institutos.
(4) El Instituto Universitario Nacional del Arte (IUNA) a partir del año 2009 realizó un cambio de metodología de registro de la información de los estudiantes, por lo cual, los datos para el 2009 difieren de los presentados en la serie histórica. Por lo dicho, si bien el dato de estudiantes para el año 2009 resulta menor que el anterior, la tendencia de la matrícula de la institución con la nueva metodología sigue en aumento.

Fuente: Departamento de Información Universitaria - SPU

Gráfico 2.1.2 • Evolución de la cantidad de nuevos inscriptos de títulos de pregrado y grado. Instituciones universitarias de gestión estatal. Período 1999 - 2009

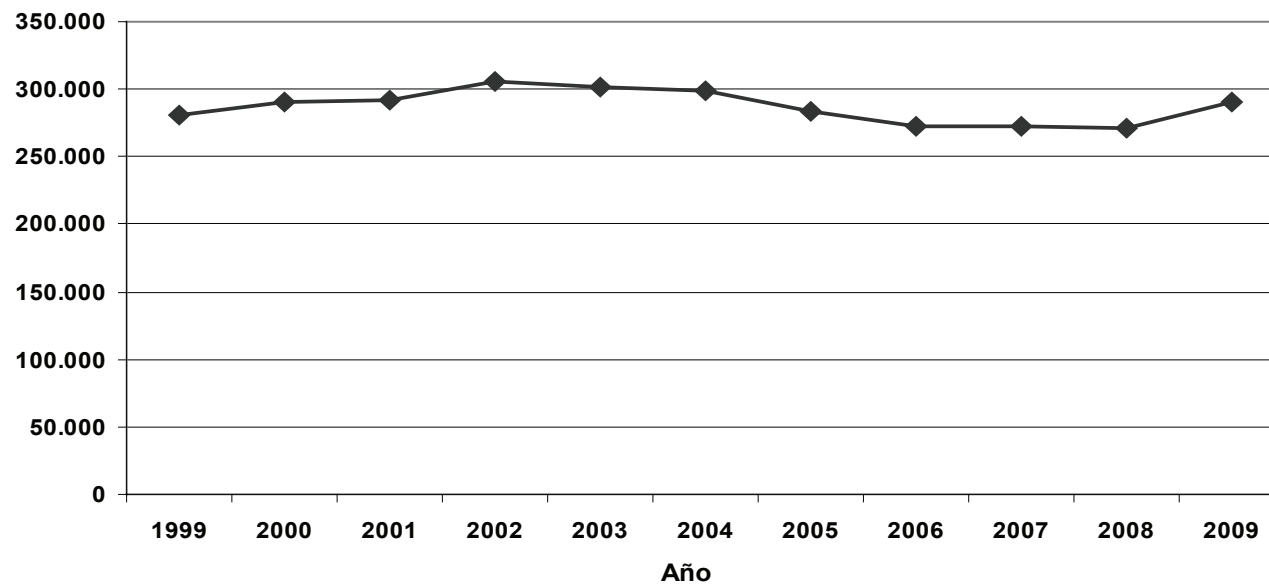

Fuente: Departamento de Información Universitaria - SPU

Cuadro 2.1.3 • Egresados de títulos de pregrado y grado y tasa promedio de crecimiento anual según institución. Instituciones universitarias de gestión estatal. Período 1999 - 2009

Institución	Año											Tasa promedio crecimiento anual
	1999	2000	2001	2002	2003	2004	2005	2006	2007	2008	2009	
Total de las Instituciones	39.670	47.048	48.764	56.551	59.758	63.499	64.215	62.636	62.388	65.581	69.452	5,8
Total Universidades Nacionales	38.533	46.082	47.615	53.996	57.627	62.109	62.567	60.060	60.018	62.468	66.653	5,6
Buenos Aires ⁽¹⁾	9.566	12.008	12.118	13.394	14.420	15.631	16.911	15.610	16.364	16.815	16.420	5,6
Catamarca ⁽²⁾	244	373	255	226	246	280	237	431	395	458	316	2,6
Centro de la PBA	422	410	402	436	786	422	503	462	417	598	519	2,1
Chaco Austral	-	-	-	-	-	-	-	-	-	-	0	-
Chilecito	-	-	-	-	-	32	24	35	29	41	26	-4,1
Comahue	613	1.185	726	826	766	655	809	861	863	515	1.283	7,7
Córdoba ⁽²⁾	4.566	5.740	5.847	6.452	7.401	7.634	6.826	6.429	7.072	7.031	7.241	4,7
Cuyo ⁽²⁾	1.517	1.777	1.954	2.225	2.294	2.595	2.330	2.436	2.320	2.327	2.223	3,9
Entre Ríos ⁽²⁾	676	460	1.056	532	941	1.260	1.073	733	744	748	1.126	5,2
Formosa	202	216	321	544	414	675	800	1.062	736	601	452	8,4
Gral. San Martín ⁽²⁾	102	180	239	262	442	434	570	583	583	671	805	22,9
Gral. Sarmiento	-	-	39	51	94	127	149	125	80	94	280	27,9
Jujuy ⁽²⁾	97	154	142	152	185	136	92	167	129	173	272	10,9
La Matanza	151	343	609	611	953	843	920	978	777	813	801	18,2
La Pampa ⁽²⁾	266	276	303	282	264	344	397	324	380	393	513	6,8
La Plata	4.286	4.383	4.135	4.560	4.030	4.097	4.184	3.939	4.178	4.005	4.734	1,0
La Rioja	187	159	348	338	428	445	567	397	452	377	624	12,8
Lanús ⁽⁴⁾	-	58	112	186	336	401	406	399	462	406	548	28,3
Litoral ⁽⁴⁾	871	984	896	1.056	1.050	1.692	1.298	1.329	1.370	1.660	1.596	6,2
Lomas de Zamora	1.065	1.308	1.508	1.918	2.365	2.654	3.082	3.095	2.765	2.732	2.329	8,1
Luján	630	806	880	1.076	939	994	1.024	957	851	789	860	3,2
Mar del Plata ⁽²⁾	573	1.024	993	1.263	1.239	1.136	1.132	1.136	1.050	1.293	1.055	6,3
Misiones ⁽²⁾	729	845	695	767	591	836	598	605	684	639	697	-0,4
Nordeste	1.999	2.582	2.152	2.853	2.621	3.103	3.088	2.825	2.877	2.606	3.032	4,3
Noroeste de la PBA	-	-	-	-	-	-	-	-	-	7	31	-
Patagonia Austral ⁽⁴⁾	99	204	106	112	165	174	165	109	92	132	173	5,7
Patagonia S. J. Bosco	427	349	290	403	417	351	453	369	412	380	517	1,9
Quilmes ⁽³⁾	583	416	1.028	1.230	1.695	1.459	918	1.349	601	1.066	718	2,1
Río Cuarto ⁽²⁾	523	754	957	1.026	1.018	957	828	846	886	923	889	5,4
Río Negro	-	-	-	-	-	-	-	-	-	-	0	-
Rosario	2.870	2.927	2.943	3.368	3.552	3.710	3.999	3.984	3.765	5.447	6.877	9,1
Salta	253	260	292	334	382	430	540	345	427	267	133	-6,2
San Juan ⁽²⁾	436	489	485	457	523	504	543	451	531	579	587	3,0
San Luis	368	512	456	579	413	470	435	611	641	552	630	5,5
Santiago del Estero	163	394	327	342	601	991	498	222	534	518	802	17,3
Sur ⁽²⁾	562	600	669	713	723	954	1.005	1.019	852	997	1.000	5,9
Tecnológica Nacional	1.942	2.275	2.559	3.159	2.941	3.203	3.719	3.346	3.294	3.556	4.171	7,9
Tres de Febrero	-	-	-	51	50	159	183	211	144	110	268	26,7
Tucumán ⁽²⁾	1.545	1.585	1.731	2.081	2.236	2.242	2.182	2.181	2.134	2.007	1.966	2,4
Villa María	-	46	42	131	106	79	79	99	127	142	139	13,1
Total Institutos Universitarios	1.137	966	1.149	2.555	2.131	1.220	1.478	2.021	1.518	2.120	2.002	5,8
Aeronáutico	128	179	261	268	337	313	352	389	512	919	752	19,4
Enseñanza Superior del Ejército ⁽²⁾	152	164	95	239	218	278	264	240	258	482	277	6,2
Gendarmería	-	-	-	-	-	-	-	-	-	-	-	-
Naval	93	98	103	96	0	160	252	144	184	174	178	6,7
Policía Federal Argentina	-	228	279	267	235	307	405	405	234	320	362	5,3
Seguridad Marítima	-	-	-	-	-	-	-	-	-	-	0	-
Instituto Univ. del Arte ^{(2), (4), (5)}	764	297	411	1.685	1.341	162	205	843	330	225	433	-5,5
Total Universidad Provincial Autónoma de Entre Ríos	-	-	-	-	-	170	170	555	852	993	797	36,2
	-	-	-	-	-	170	170	555	852	993	797	36,2

Notas: (1) Egresado equivale a título expedido.
 (2) Ajusta datos de la serie hasta el año 2007.
 (3) Corrige datos 2007.
 (4) A partir del 2009 el Instituto Universitario Nacional del Arte se clasifica dentro de los Institutos.
 (5) El Instituto Universitario Nacional del Arte (IUNA) a partir del año 2009 realizó un cambio de metodología de registro de la información de los estudiantes, por lo cual, los datos para el 2009 difieren de los presentados en la serie histórica. Por lo dicho, si bien el dato de estudiantes para el año 2009 resulta menor que el anterior, la tendencia de la matrícula de la institución con la nueva metodología sigue en aumento.

Fuente: Departamento de Información Universitaria - SPU

Gráfico 2.1.3 • Evolución de la cantidad de egresados de títulos de pregrado y grado. Instituciones universitarias de gestión estatal. Período 1999 - 2009 ⁽¹⁾

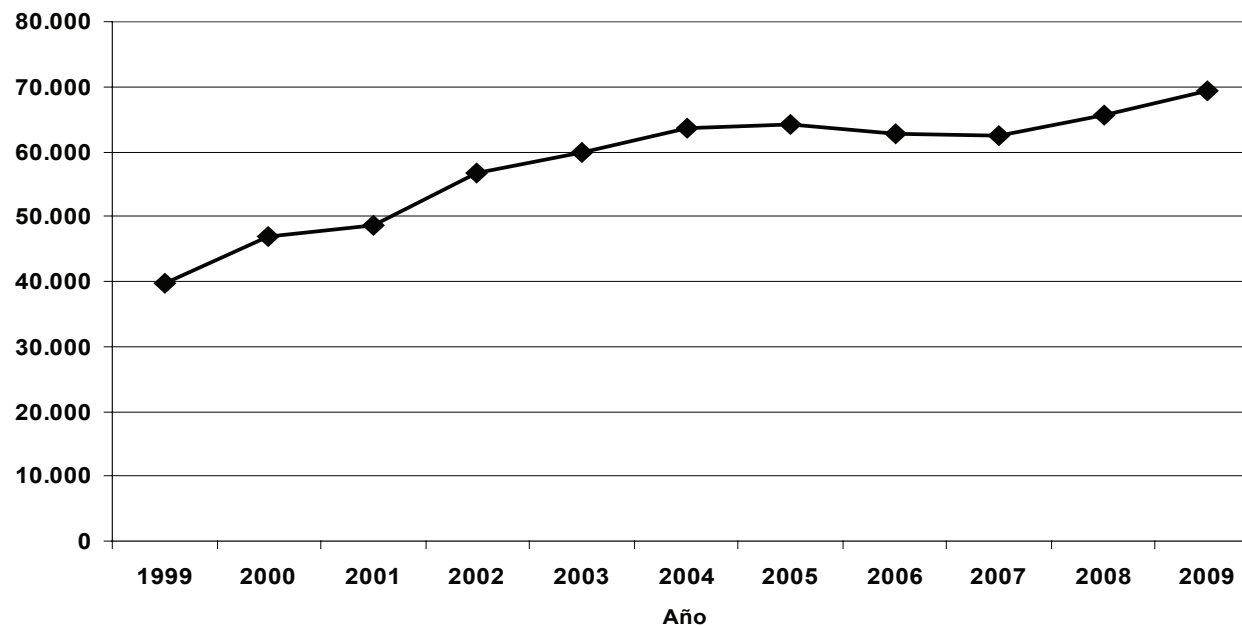

Nota: (1) En el caso de la Universidad de Buenos Aires egresado equivale a título expedido.

Fuente: Departamento de Información Universitaria - SPU

Cuadro 2.1.4.a • Estudiantes, nuevos inscriptos, reinscriptos y egresados de títulos de pregrado y grado por sexo según institución. Instituciones universitarias de gestión estatal. Año 2009

Institución	Estudiantes			Nuevos Inscriptos			Reinscriptos			Egresados		
	Total	Mujeres	Varones	Total	Mujeres	Varones	Total	Mujeres	Varones	Total	Mujeres	Varones
Total de las instituciones⁽¹⁾	1.312.549	574.071	443.641	290.137	131.522	105.300	1.022.412	442.549	338.341	69.452	31.211	21.821
Total Universidades Nacionales⁽¹⁾	1.267.517	546.883	425.797	276.104	123.244	99.545	991.413	423.639	326.252	66.653	29.632	20.601
Buenos Aires ⁽²⁾	294.837	53.315	241.522	16.420
Catamarca	12.127	7.140	4.987	3.604	2.226	1.378	8.523	4.914	3.609	316	213	103
Centro de la PBA	12.672	6.388	6.284	2.564	1.336	1.228	10.108	5.052	5.056	519	300	219
Chaco Austral	1.949	1.067	882	1.949	1.067	882	-	-	-	0	0	0
Chilecito	3.997	2.350	1.647	1.416	867	549	2.581	1.483	1.098	26	14	12
Comahue	26.647	17.785	8.862	7.507	4.972	2.535	19.140	12.813	6.327	1.283	876	407
Córdoba	103.616	64.424	39.192	19.697	12.330	7.367	83.919	52.094	31.825	7.241	4.732	2.509
Cuyo	31.659	19.908	11.751	6.460	3.892	2.568	25.199	16.016	9.183	2.223	1.294	929
Entre Ríos	12.440	7.607	4.833	2.519	1.561	958	9.921	6.046	3.875	1.126	840	286
Formosa	10.956	7.080	3.876	3.326	2.159	1.167	7.630	4.921	2.709	452	282	170
Gral. San Martín	11.175	6.648	4.527	3.729	2.072	1.657	7.446	4.576	2.870	805	494	311
Gral. Sarmiento	4.874	2.558	2.316	786	378	408	4.088	2.180	1.908	280	172	108
Jujuy	12.966	7.602	5.364	3.095	1.768	1.327	9.871	5.834	4.037	272	166	106
La Matanza	33.348	18.307	15.041	8.057	4.310	3.747	25.291	13.997	11.294	801	490	311
La Pampa	8.611	5.207	3.404	2.266	1.448	818	6.345	3.759	2.586	513	312	201
La Plata	99.197	54.738	44.459	19.177	10.575	8.602	80.020	44.163	35.857	4.734	2.831	1.903
La Rioja	25.494	14.859	10.635	4.497	2.390	2.107	20.997	12.469	8.528	624	416	208
Lanús	10.209	6.233	3.976	2.328	1.267	1.061	7.881	4.966	2.915	548	385	163
Litoral	40.739	22.848	17.891	9.176	5.029	4.147	31.563	17.819	13.744	1.596	972	624
Lomas de Zamora	37.212	21.866	15.346	8.470	4.507	3.963	28.742	17.359	11.383	2.329	1.348	981
Luján	16.580	10.500	6.080	4.110	2.496	1.614	12.470	8.004	4.466	860	594	266
Mar del Plata	21.118	13.523	7.595	3.945	2.429	1.516	17.173	11.094	6.079	1.055	646	409
Misiones	20.583	12.422	8.161	4.551	2.733	1.818	16.032	9.689	6.343	697	440	257
Nordeste	50.890	28.059	22.831	12.323	6.548	5.775	38.567	21.511	17.056	3.032	1.858	1.174
Noroeste de la PBA	5.135	2.597	2.538	1.805	950	855	3.330	1.647	1.683	31	20	11
Patagonia Austral	6.392	4.440	1.952	2.712	1.845	867	3.680	2.595	1.085	173	140	33
Patagonia S. J. Bosco	13.656	8.554	5.102	3.885	2.387	1.498	9.771	6.167	3.604	517	319	198
Quilmes	12.762	7.528	5.234	3.819	2.296	1.523	8.943	5.232	3.711	718	469	249
Río Cuarto	16.138	9.270	6.868	3.101	1.817	1.284	13.037	7.453	5.584	889	556	333
Río Negro	1.622	921	701	1.622	921	701	-	-	-	0	0	0
Rosario	71.847	43.693	28.154	13.690	8.210	5.480	58.157	35.483	22.674	6.877	3.775	3.102
Salta	23.269	13.497	9.772	4.567	2.532	2.035	18.702	10.965	7.737	133	73	60
San Juan	17.822	10.022	7.800	3.865	2.142	1.723	13.957	7.880	6.077	587	331	256
San Luis	11.974	7.583	4.391	3.065	1.853	1.212	8.909	5.730	3.179	630	430	200
Santiago del Estero	14.723	10.168	4.555	4.172	3.091	1.081	10.551	7.077	3.474	802	673	129
Sur	18.840	10.435	8.405	4.732	2.608	2.124	14.108	7.827	6.281	1.000	575	425
Tecnológica Nacional	75.980	15.498	60.482	18.082	3.933	14.149	57.898	11.565	46.333	4.171	1.168	3.003
Tres de Febrero	8.714	4.119	4.595	4.352	1.871	2.481	4.362	2.248	2.114	268	168	100
Tucumán	60.648	37.068	23.580	12.224	7.470	4.754	48.424	29.598	18.826	1.966	1.180	786
Villa María	4.099	2.371	1.728	1.544	958	586	2.555	1.413	1.142	139	80	59
Total Institutos Universitarios	29.155	16.734	12.421	8.872	4.970	3.902	20.283	11.764	8.519	2.002	986	1.016
Aeronáutico	6.945	3.166	3.779	1.655	724	931	5.290	2.442	2.848	752	397	355
Enseñanza Superior del Ejército	1.482	132	1.350	488	61	427	994	71	923	277	16	261
Gendarmería
Naval	1.099	182	917	327	72	255	772	110	662	178	22	156
Policía Federal Argentina	4.966	2.766	2.200	2.501	1.368	1.133	2.465	1.398	1.067	362	219	143
Seguridad Marítima	263	44	219	131	25	106	132	19	113	0	0	0
Univ. del Arte ⁽³⁾	14.400	10.444	3.956	3.770	2.720	1.050	10.630	7.724	2.906	433	332	101
Total Universidad Provincial Autónoma de Entre Ríos	15.877	10.454	5.423	5.161	3.308	1.853	10.716	7.146	3.570	797	593	204

Notas: (1) Los totales no incluyen varón y mujer de la Universidad de Buenos Aires.
(2) Egresados equivale a título expedido.
(3) A partir del 2009 el Instituto Universitario Nacional del Arte se clasifica dentro de los Institutos.

Fuente: Departamento de Información Universitaria - SPU

Cuadro 2.1.4.b • Estudiantes, nuevos inscriptos, reinscriptos y egresados de títulos de pregrado y grado por sexo según institución, en porcentaje. Instituciones universitarias de gestión estatal. Año 2009

Institución	Estudiantes			Nuevos Inscriptos			Reinscriptos			Egresados		
	Total	Mujeres	Varones	Total	Mujeres	Varones	Total	Mujeres	Varones	Total	Mujeres	Varones
Total de las instituciones⁽¹⁾	1.312.549	56,4	43,6	290.137	55,5	44,5	1.022.412	56,7	43,3	69.452	58,9	41,1
Total Universidades Nacionales⁽¹⁾	1.267.517	56,2	43,8	276.104	55,3	44,7	991.413	56,5	43,5	66.653	59,0	41,0
Buenos Aires ⁽²⁾	294.837	53.315	241.522	16.420
Catamarca	12.127	58,9	41,1	3.604	61,8	38,2	8.523	57,7	42,3	316	67,4	32,6
Centro de la PBA	12.672	50,4	49,6	2.564	52,1	47,9	10.108	50,0	50,0	519	57,8	42,2
Chaco Austral	1.949	54,7	45,3	1.949	54,7	45,3	-	-	-	0	0,0	0,0
Chilecito	3.997	58,8	41,2	1.416	61,2	38,8	2.581	57,5	42,5	26	53,8	46,2
Comahue	26.647	66,7	33,3	7.507	66,2	33,8	19.140	66,9	33,1	1.283	68,3	31,7
Córdoba	103.616	62,2	37,8	19.697	62,6	37,4	83.919	62,1	37,9	7.241	65,4	34,6
Cuyo	31.659	62,9	37,1	6.460	60,2	39,8	25.199	63,6	36,4	2.223	58,2	41,8
Entre Ríos	12.440	61,1	38,9	2.519	62,0	38,0	9.921	60,9	39,1	1.126	74,6	25,4
Formosa	10.956	64,6	35,4	3.326	64,9	35,1	7.630	64,5	35,5	452	62,4	37,6
Gral. San Martín	11.175	59,5	40,5	3.729	55,6	44,4	7.446	61,5	38,5	805	61,4	38,6
Gral. Sarmiento	4.874	52,5	47,5	786	48,1	51,9	4.088	53,3	46,7	280	61,4	38,6
Jujuy	12.966	58,6	41,4	3.095	57,1	42,9	9.871	59,1	40,9	272	61,0	39,0
La Matanza	33.348	54,9	45,1	8.057	53,5	46,5	25.291	55,3	44,7	801	61,2	38,8
La Pampa	8.611	60,5	39,5	2.266	63,9	36,1	6.345	59,2	40,8	513	60,8	39,2
La Plata	99.197	55,2	44,8	19.177	55,1	44,9	80.020	55,2	44,8	4.734	59,8	40,2
La Rioja	25.494	58,3	41,7	4.497	53,1	46,9	20.997	59,4	40,6	624	66,7	33,3
Lanús	10.209	61,1	38,9	2.328	54,4	45,6	7.881	63,0	37,0	548	70,3	29,7
Litoral	40.739	56,1	43,9	9.176	54,8	45,2	31.563	56,5	43,5	1.596	60,9	39,1
Lomas de Zamora	37.212	58,8	41,2	8.470	53,2	46,8	28.742	60,4	39,6	2.329	57,9	42,1
Luján	16.580	63,3	36,7	4.110	60,7	39,3	12.470	64,2	35,8	860	69,1	30,9
Mar del Plata	21.118	64,0	36,0	3.945	61,6	38,4	17.173	64,6	35,4	1.055	61,2	38,8
Misiones	20.583	60,4	39,6	4.551	60,1	39,9	16.032	60,4	39,6	697	63,1	36,9
Nordeste	50.890	55,1	44,9	12.323	53,1	46,9	38.567	55,8	44,2	3.032	61,3	38,7
Noroeste de la PBA	5.135	50,6	49,4	1.805	52,6	47,4	3.330	49,5	50,5	31	64,5	35,5
Patagonia Austral	6.392	69,5	30,5	2.712	68,0	32,0	3.680	70,5	29,5	173	80,9	19,1
Patagonia S. J. Bosco	13.656	62,6	37,4	3.885	61,4	38,6	9.771	63,1	36,9	517	61,7	38,3
Quilmes	12.762	59,0	41,0	3.819	60,1	39,9	8.943	58,5	41,5	718	65,3	34,7
Río Cuarto	16.138	57,4	42,6	3.101	58,6	41,4	13.037	57,2	42,8	889	62,5	37,5
Río Negro	1.622	56,8	43,2	1.622	56,8	43,2	-	-	-	0	0,0	0,0
Rosario	71.847	60,8	39,2	13.690	60,0	40,0	58.157	61,0	39,0	6.877	54,9	45,1
Salta	23.269	58,0	42,0	4.567	55,4	44,6	18.702	58,6	41,4	133	54,9	45,1
San Juan	17.822	56,2	43,8	3.865	55,4	44,6	13.957	56,5	43,5	587	56,4	43,6
San Luis	11.974	63,3	36,7	3.065	60,5	39,5	8.909	64,3	35,7	630	68,3	31,7
Santiago del Estero	14.723	69,1	30,9	4.172	74,1	25,9	10.551	67,1	32,9	802	83,9	16,1
Sur	18.840	55,4	44,6	4.732	55,1	44,9	14.108	55,5	44,5	1.000	57,5	42,5
Tecnológica Nacional	75.980	20,4	79,6	18.082	21,8	78,2	57.898	20,0	80,0	4.171	28,0	72,0
Tres de Febrero	8.714	47,3	52,7	4.352	43,0	57,0	4.362	51,5	48,5	268	62,7	37,3
Tucumán	60.648	61,1	38,9	12.224	61,1	38,9	48.424	61,1	38,9	1.966	60,0	40,0
Villa María	4.099	57,8	42,2	1.544	62,0	38,0	2.555	55,3	44,7	139	57,6	42,4
Total Institutos Universitarios	29.155	57,4	42,6	8.872	56,0	44,0	20.283	58,0	42,0	2.002	49,3	50,7
Aeronáutico	6.945	45,6	54,4	1.655	43,7	56,3	5.290	46,2	53,8	752	52,8	47,2
Enseñanza Superior del Ejército	1.482	8,9	91,1	488	12,5	87,5	994	7,1	92,9	277	5,8	94,2
Gendarmería
Naval	1.099	16,6	83,4	327	22,0	78,0	772	14,2	85,8	178	12,4	87,6
Policía Federal Argentina	4.966	55,7	44,3	2.501	54,7	45,3	2.465	56,7	43,3	362	60,5	39,5
Seguridad Marítima	263	16,7	83,3	131	19,1	80,9	132	14,4	85,6	0	0,0	0,0
Univ. del Arte ⁽³⁾	14.400	72,5	27,5	3.770	72,1	27,9	10.630	72,7	27,3	433	76,7	23,3
Total Universidad Provincial Autónoma de Entre Ríos	15.877	65,8	34,2	5.161	64,1	35,9	10.716	66,7	33,3	797	74,4	25,6

Notas: (1) Los totales no incluyen varón y mujer de la Universidad de Buenos Aires.

(2) Egresados equivale a título expedido.

(3) A partir del 2009 el Instituto Universitario Nacional del Arte se clasifica dentro de los Institutos.

Fuente: Departamento de Información Universitaria -SPU

Gráfico 2.1.4.a • Distribución de los estudiantes por sexo. Instituciones universitarias de gestión estatal.⁽¹⁾ Año 2009



Notas: (1) No incluye Universidad de Buenos Aires.
Fuente: Departamento de Información Universitaria - SPU

Gráfico 2.1.4.b • Distribución de los nuevos inscriptos por sexo. Instituciones universitarias de gestión estatal.⁽¹⁾ Año 2009

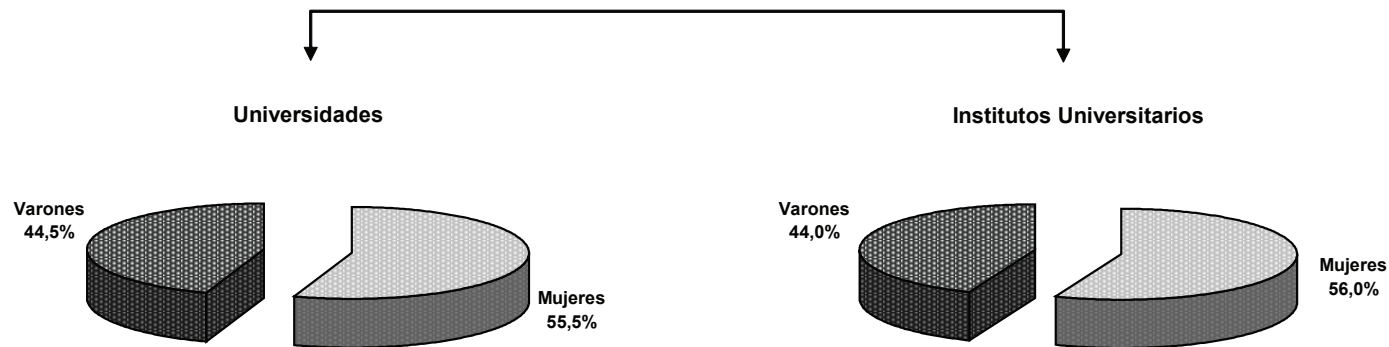

Notas: (1) No incluye Universidad de Buenos Aires.
Fuente: Departamento de Información Universitaria - SPU

Gráfico 2.1.4.c • Distribución de los reinscriptos por sexo. Instituciones universitarias de gestión estatal.⁽¹⁾ Año 2009

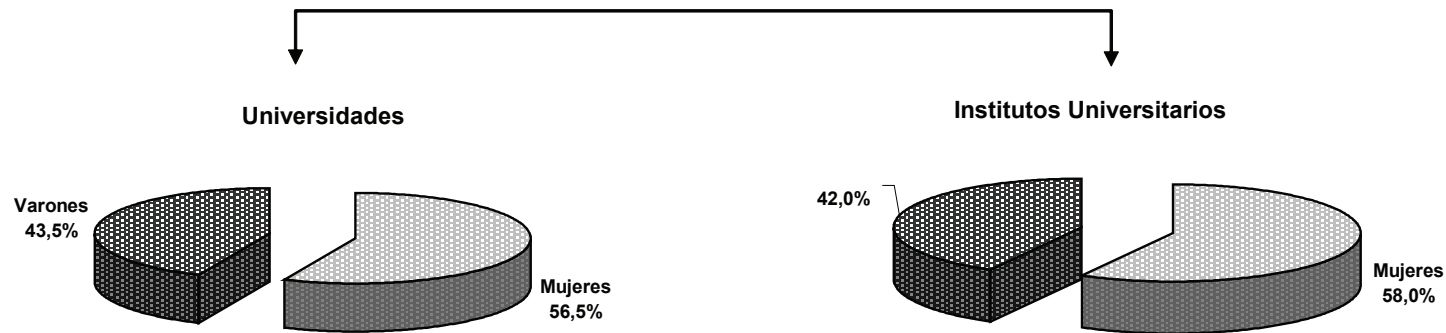

Notas: (1) No incluye Universidad de Buenos Aires.
Fuente: Departamento de Información Universitaria - SPU

Gráfico 2.1.4.d • Distribución de los egresados por sexo. Instituciones universitarias de gestión estatal.⁽¹⁾ Año 2009

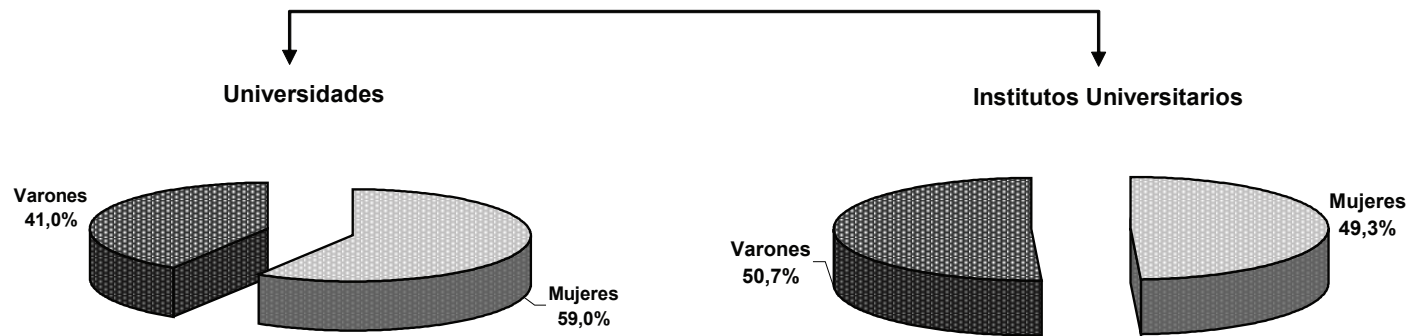

Notas: (1) No incluye Universidad de Buenos Aires.
Fuente: Departamento de Información Universitaria - SPU

Cuadro 2.1.5 • Estudiantes de títulos de pregrado y grado por grupos de edad según institución, en valores absolutos y en porcentaje. Instituciones universitarias de gestión estatal. Año 2009

Institución	Total	Grupos de Edad					Grupos de Edad %				
		Hasta 19	20 a 24	25 a 29	30 y más	NDI	Hasta 19	20 a 24	25 a 29	30 y más	NDI
Total de las Instituciones	1.312.549	124.767	385.492	225.111	214.888	362.291	9,5	29,4	17,2	16,4	27,6
Total Universidades Nacionales	1.267.517	121.333	371.826	216.110	206.416	351.832	9,6	29,3	17,0	16,3	27,8
Buenos Aires	294.837	294.837	100,0
Catamarca	12.127	1.785	4.727	2.648	2.967	0	14,7	39,0	21,8	24,5	0,0
Centro de la PBA	12.672	1.648	5.560	3.242	2.179	43	13,0	43,9	25,6	17,2	0,3
Chaco Austral	1.949	545	857	323	224	0	28,0	44,0	16,6	11,5	0,0
Chilecito	3.997	339	1.346	1.170	1.141	1	8,5	33,7	29,3	28,5	0,0
Comahue	26.647	2.217	4.461	2.817	3.164	13.988	8,3	16,7	10,6	11,9	52,5
Córdoba	103.616	13.445	40.277	23.726	18.702	7.466	13,0	38,9	22,9	18,0	7,2
Cuyo	31.659	4.845	12.539	7.164	7.049	62	15,3	39,6	22,6	22,3	0,2
Entre Ríos	12.440	2.299	4.821	2.572	2.686	62	18,5	38,8	20,7	21,6	0,5
Formosa	10.956	1.892	5.239	2.344	1.435	46	17,3	47,8	21,4	13,1	0,4
Gral. San Martín	11.175	625	3.501	2.804	4.168	77	5,6	31,3	25,1	37,3	0,7
Gral. Sarmiento	4.874	299	1.720	1.209	1.477	169	6,1	35,3	24,8	30,3	3,5
Jujuy	12.966	1.336	4.614	2.883	2.881	1.252	10,3	35,6	22,2	22,2	9,7
La Matanza	33.348	3.467	13.895	7.044	8.942	0	10,4	41,7	21,1	26,8	0,0
La Pampa	8.611	1.160	3.614	2.191	1.644	2	13,5	42,0	25,4	19,1	0,0
La Plata	99.197	13.658	28.444	16.879	12.886	27.330	13,8	28,7	17,0	13,0	27,6
La Rioja	25.494	2.945	10.359	5.980	6.210	0	11,6	40,6	23,5	24,4	0,0
Lanús	10.209	690	2.802	2.148	4.569	0	6,8	27,4	21,0	44,8	0,0
Litoral	40.739	5.447	15.833	9.481	9.978	0	13,4	38,9	23,3	24,5	0,0
Lomas de Zamora	37.212	4.092	11.439	7.870	13.783	28	11,0	30,7	21,1	37,0	0,1
Luján	16.580	3.277	6.194	3.491	3.618	0	19,8	37,4	21,1	21,8	0,0
Mar del Plata	21.118	966	8.545	5.871	5.736	0	4,6	40,5	27,8	27,2	0,0
Misiones	20.583	2.719	8.921	5.041	3.778	124	13,2	43,3	24,5	18,4	0,6
Nordeste	50.890	6.150	23.330	9.812	8.811	2.787	12,1	45,8	19,3	17,3	5,5
Noroeste de la PBA	5.135	1.056	2.767	735	570	7	20,6	53,9	14,3	11,1	0,1
Patagonia Austral	6.392	449	1.894	1.518	1.928	603	7,0	29,6	23,7	30,2	9,4
Patagonia S. J. Bosco	13.656	2.058	5.040	3.182	3.376	0	15,1	36,9	23,3	24,7	0,0
Quilmes	12.762	609	3.060	3.088	5.692	313	4,8	24,0	24,2	44,6	2,5
Río Cuarto	16.138	2.427	7.712	4.188	1.811	0	15,0	47,8	26,0	11,2	0,0
Río Negro	1.622	180	403	301	738	0	11,1	24,8	18,6	45,5	0,0
Rosario	71.847	9.755	30.238	16.981	14.842	31	13,6	42,1	23,6	20,7	0,0
Salta	23.269	3.863	8.378	5.544	5.481	3	16,6	36,0	23,8	23,6	0,0
San Juan	17.822	1.892	8.269	4.484	3.175	2	10,6	46,4	25,2	17,8	0,0
San Luis	11.974	1.579	4.911	3.070	2.229	185	13,2	41,0	25,6	18,6	1,5
Santiago del Estero	14.723	1.251	3.655	3.160	6.650	7	8,5	24,8	21,5	45,2	0,0
Sur	18.840	3.301	9.206	4.109	2.001	223	17,5	48,9	21,8	10,6	1,2
Tecnológica Nacional	75.980	7.937	33.859	19.358	13.115	1.711	10,4	44,6	25,5	17,3	2,3
Tres de Febrero	8.714	593	2.612	1.972	3.510	27	6,8	30,0	22,6	40,3	0,3
Tucumán	60.648	8.038	25.251	14.869	12.489	1	13,3	41,6	24,5	20,6	0,0
Villa María	4.099	499	1.533	841	781	445	12,2	37,4	20,5	19,1	10,9
Total Institutos Universitarios	29.155	1.791	7.354	5.035	5.176	9.799	6,1	25,2	17,3	17,8	33,6
Aeronáutico	6.945	633	2.591	2.057	1.663	1	9,1	37,3	29,6	23,9	0,0
Enseñanza Superior del Ejército	1.482	355	775	193	159	0	24,0	52,3	13,0	10,7	0,0
Gendarmería
Naval	1.099	264	553	114	44	124	24,0	50,3	10,4	4,0	11,3
Policía Federal Argentina	4.966	255	1.522	1.196	1.856	137	5,1	30,6	24,1	37,4	2,8
Seguridad Marítima	263	65	192	6	0	0	24,7	73,0	2,3	0,0	0,0
Univ. del Arte ⁽¹⁾	14.400	219	1.721	1.469	1.454	9.537	1,5	12,0	10,2	10,1	66,2
Total Universidad Provincial	15.877	1.643	6.312	3.966	3.296	660	10,3	39,8	25,0	20,8	4,2
Autónoma de Entre Ríos	15.877	1.643	6.312	3.966	3.296	660	10,3	39,8	25,0	20,8	4,2

Notas: (1) A partir del 2009 el Instituto Universitario Nacional del Arte se clasifica dentro de los Institutos.

Fuente: Departamento de Información Universitaria - SPU

Cuadro 2.1.6 • Nuevos inscriptos de títulos de pregrado y grado por grupos de edad según institución, en valores absolutos y en porcentaje. Instituciones universitarias de gestión estatal. Año 2009

Institución	Total	Grupos de Edad					Grupos de Edad %				
		Hasta 19	20 a 24	25 a 29	30 y más	NDI	Hasta 19	20 a 24	25 a 29	30 y más	NDI
Total de las Instituciones	290.137	91.652	71.741	29.781	39.111	57.852	31,6	24,7	10,3	13,5	19,9
Total Universidades Nacionales	276.104	88.992	67.675	27.480	36.544	55.413	32,2	24,5	10,0	13,2	20,1
Buenos Aires	53.315	53.315	100,0
Catamarca	3.604	1.423	1.013	506	662	0	39,5	28,1	14,0	18,4	0,0
Centro de la PBA	2.564	1.253	558	271	482	0	48,9	21,8	10,6	18,8	0,0
Chaco Austral	1.949	545	857	323	224	0	28,0	44,0	16,6	11,5	0,0
Chilecito	1.416	159	680	227	350	0	11,2	48,0	16,0	24,7	0,0
Comahue	7.507	2.013	2.246	864	1.460	924	26,8	29,9	11,5	19,4	12,3
Córdoba	19.697	10.309	6.120	1.613	1.638	17	52,3	31,1	8,2	8,3	0,1
Cuyo	6.460	3.106	1.535	629	1.126	64	48,1	23,8	9,7	17,4	1,0
Entre Ríos	2.519	1.424	492	237	366	0	56,5	19,5	9,4	14,5	0,0
Formosa	3.326	1.226	1.079	402	575	44	36,9	32,4	12,1	17,3	1,3
Gral. San Martín	3.729	507	990	769	1.463	0	13,6	26,5	20,6	39,2	0,0
Gral. Sarmiento	786	223	341	89	133	0	28,4	43,4	11,3	16,9	0,0
Jujuy	3.095	863	1.384	412	435	1	27,9	44,7	13,3	14,1	0,0
La Matanza	8.057	1.664	2.325	2.564	1.504	0	20,7	28,9	31,8	18,7	0,0
La Pampa	2.266	913	604	299	450	0	40,3	26,7	13,2	19,9	0,0
La Plata	19.177	9.374	5.388	1.880	2.479	56	48,9	28,1	9,8	12,9	0,3
La Rioja	4.497	1.955	1.339	525	678	0	43,5	29,8	11,7	15,1	0,0
Lanús	2.328	547	716	407	658	0	23,5	30,8	17,5	28,3	0,0
Litoral	9.176	3.891	2.206	1.113	1.966	0	42,4	24,0	12,1	21,4	0,0
Lomas de Zamora	8.470	2.749	2.583	1.140	1.972	26	32,5	30,5	13,5	23,3	0,3
Luján	4.110	1.841	1.068	529	671	1	44,8	26,0	12,9	16,3	0,0
Mar del Plata	3.945	909	2.046	372	618	0	23,0	51,9	9,4	15,7	0,0
Misiones	4.551	1.970	1.634	491	450	6	43,3	35,9	10,8	9,9	0,1
Nordeste	12.323	5.182	3.856	1.194	1.713	378	42,1	31,3	9,7	13,9	3,1
Noroeste de la PBA	1.805	659	642	256	248	0	36,5	35,6	14,2	13,7	0,0
Patagonia Austral	2.712	366	758	648	828	112	13,5	27,9	23,9	30,5	4,1
Patagonia S. J. Bosco	3.885	1.471	1.103	567	744	0	37,9	28,4	14,6	19,2	0,0
Quilmes	3.819	472	711	863	1.566	207	12,4	18,6	22,6	41,0	5,4
Río Cuarto	3.101	1.856	875	203	167	0	59,9	28,2	6,5	5,4	0,0
Río Negro	1.622	180	403	300	739	0	11,1	24,8	18,5	45,6	0,0
Rosario	13.690	7.328	3.523	1.352	1.487	0	53,5	25,7	9,9	10,9	0,0
Salta	4.567	2.669	1.218	343	336	1	58,4	26,7	7,5	7,4	0,0
San Juan	3.865	1.562	1.494	440	369	0	40,4	38,7	11,4	9,5	0,0
San Luis	3.065	1.218	1.096	352	377	22	39,7	35,8	11,5	12,3	0,7
Santiago del Estero	4.172	961	892	590	1.729	0	23,0	21,4	14,1	41,4	0,0
Sur	4.732	2.587	1.309	346	459	31	54,7	27,7	7,3	9,7	0,7
Tecnológica Nacional	18.082	6.610	6.910	2.104	2.261	197	36,6	38,2	11,6	12,5	1,1
Tres de Febrero	4.352	523	1.354	878	1.586	11	12,0	31,1	20,2	36,4	0,3
Tucumán	12.224	6.097	3.859	1.109	1.159	0	49,9	31,6	9,1	9,5	0,0
Villa María	1.544	387	468	273	416	0	25,1	30,3	17,7	26,9	0,0
Total Institutos Universitarios	8.872	1.365	2.262	1.198	1.704	2.343	15,4	25,5	13,5	19,2	26,4
Aeronáutico	1.655	501	597	284	273	0	30,3	36,1	17,2	16,5	0,0
Enseñanza Superior del Ejército	488	244	159	33	52	0	50,0	32,6	6,8	10,7	0,0
Gendarmería
Naval	327	159	132	28	8	0	48,6	40,4	8,6	2,4	0,0
Policía Federal Argentina	2.501	200	650	548	1.100	3	8,0	26,0	21,9	44,0	0,1
Seguridad Marítima	131	55	76	0	0	0	42,0	58,0	0,0	0,0	0,0
Univ. del Arte ⁽¹⁾	3.770	206	648	305	271	2.340	5,5	17,2	8,1	7,2	62,1
Total Universidad Provincial Autónoma de Entre Ríos	5.161	1.295	1.804	1.103	863	96	25,1	35,0	21,4	16,7	1,9
	5.161	1.295	1.804	1.103	863	96	25,1	35,0	21,4	16,7	1,9

Notas: (1) A partir del 2009 el Instituto Universitario Nacional del Arte se clasifica dentro de los Institutos.

Fuente: Departamento de Información Universitaria - SPU

Cuadro 2.1.7.a • Reinscritos de títulos de pregrado y grado por cantidad de materias aprobadas el año anterior según institución. Instituciones universitarias de gestión estatal. Año 2009

Institución	Cantidad de Materias Aprobadas el año anterior								
	Total	0	1	2	3	4	5	6 o más	NDI
Total de las Instituciones	1.022.412	260.309	145.530	143.477	122.353	102.737	79.358	167.198	1.450
Total Universidades Nacionales	991.413	254.099	142.072	140.029	119.351	100.250	77.150	157.683	779
Buenos Aires	241.522	50.340	33.155	34.882	31.943	28.063	21.956	41.183	0
Catamarca	8.523	3.035	1.324	1.168	932	703	456	905	0
Centro de la PBA	10.108	2.411	1.348	1.285	1.273	1.044	883	1.864	0
Chaco Austral	-	-	-	-	-	-	-	-	-
Chilecito	2.581	1.048	478	332	259	169	119	174	2
Comahue	19.140	7.056	2.867	2.304	1.905	1.414	1.054	2.257	283
Córdoba	83.919	24.081	11.157	9.585	8.887	8.039	6.792	15.378	0
Cuyo	25.199	5.949	3.445	3.409	2.993	2.361	1.771	5.271	0
Entre Ríos	9.921	2.910	1.246	1.378	960	866	787	1.774	0
Formosa	7.630	3.205	1.191	903	680	604	366	660	21
Gral. San Martín	7.446	1.657	753	845	768	731	649	2.035	8
Gral. Sarmiento	4.088	1.424	723	573	464	372	223	309	0
Jujuy	9.871	5.371	1.445	1.060	737	482	320	456	0
La Matanza	25.291	6.839	2.061	4.927	3.190	2.497	1.955	3.822	0
La Pampa	6.345	1.151	1.037	1.013	874	712	533	1.025	0
La Plata	80.020	22.576	15.422	10.998	8.973	7.088	5.216	9.747	0
La Rioja	20.997	2.948	2.695	2.471	3.319	2.920	1.494	5.144	6
Lanús	7.881	2.669	639	673	629	563	555	2.153	0
Litoral	31.563	7.957	3.649	3.537	3.225	3.255	2.672	7.268	0
Lomas de Zamora	28.742	4.246	3.296	4.999	4.337	3.874	3.387	4.603	0
Luján	12.470	3.680	2.531	1.995	1.481	1.105	755	923	0
Mar del Plata	17.173	4.277	3.000	2.483	2.165	1.788	1.298	2.162	0
Misiones	16.032	5.963	2.178	1.740	1.354	1.159	931	2.707	0
Nordeste	38.567	5.687	4.441	7.969	6.239	5.160	3.689	5.372	10
Noroeste de la PBA	3.330	712	654	357	335	306	226	740	0
Patagonia Austral	3.680	1.578	511	380	326	262	185	438	0
Patagonia S. J. Bosco	9.771	3.860	1.640	1.460	941	784	475	610	1
Quilmes	8.943	2.422	1.442	1.303	1.039	873	657	1.207	0
Río Cuarto	13.037	2.479	1.568	1.733	1.619	1.388	1.195	3.055	0
Río Negro	-	-	-	-	-	-	-	-	-
Rosario	58.157	16.955	9.253	8.206	6.862	5.579	4.222	7.080	0
Salta	18.702	8.296	3.070	2.108	1.613	1.093	810	1.712	0
San Juan	13.957	3.739	2.514	2.113	1.719	1.306	968	1.598	0
San Luis	8.909	1.963	1.206	1.543	1.087	954	636	1.520	0
Santiago del Estero	10.551	3.760	1.399	1.232	917	774	552	1.917	0
Sur	14.108	2.380	2.224	2.174	1.989	1.802	1.396	2.143	0
Tecnológica Nacional	57.898	11.946	7.971	9.549	7.227	5.523	4.520	11.157	5
Tres de Febrero	4.362	691	565	653	620	562	456	815	0
Tucumán	48.424	16.413	7.755	6.498	5.258	3.893	2.797	5.810	0
Villa María	2.555	425	219	191	212	182	194	689	443
Total Institutos Universitarios	20.283	2.668	2.325	2.434	2.092	1.797	1.610	6.884	473
Aeronáutico	5.290	396	1.263	995	752	574	452	858	0
Enseñanza Superior del Ejército	994	36	18	11	20	34	27	848	0
Gendarmería
Naval	772	11	0	0	0	0	0	325	436
Policía Federal Argentina	2.465	274	202	247	218	204	242	1.070	8
Seguridad Marítima	132	14	1	0	0	0	0	117	0
Univ. del Arte ⁽¹⁾	10.630	1.937	841	1.181	1.102	985	889	3.666	29
Total Universidad Provincial	10.716	3.542	1.133	1.014	910	690	598	2.631	198
Autónoma de Entre Ríos	10.716	3.542	1.133	1.014	910	690	598	2.631	198

Notas: (1) A partir del 2009 el Instituto Universitario Nacional del Arte se clasifica dentro de los Institutos.

Fuente: Departamento de Información Universitaria - SPU

Cuadro 2.1.7.b • Reinscriptos de títulos de pregrado y grado por cantidad de materias aprobadas el año anterior según institución, en porcentaje. Instituciones universitarias de gestión estatal. Año 2009

Institución	Cantidad de Materias Aprobadas el año anterior								NDI
	Total	0	1	2	3	4	5	6 o más	
Total de las Instituciones	1.022.412	25,5	14,2	14,0	12,0	10,0	7,8	16,4	0,1
Total Universidades Nacionales	991.413	25,6	14,3	14,1	12,0	10,1	7,8	15,9	0,1
Buenos Aires	241.522	20,8	13,7	14,4	13,2	11,6	9,1	17,1	0,0
Catamarca	8.523	35,6	15,5	13,7	10,9	8,2	5,4	10,6	0,0
Centro de la PBA	10.108	23,9	13,3	12,7	12,6	10,3	8,7	18,4	0,0
Chaco Austral	-	-	-	-	-	-	-	-	-
Chilecito	2.581	40,6	18,5	12,9	10,0	6,5	4,6	6,7	0,1
Comahue	19.140	36,9	15,0	12,0	10,0	7,4	5,5	11,8	1,5
Córdoba	83.919	28,7	13,3	11,4	10,6	9,6	8,1	18,3	0,0
Cuyo	25.199	23,6	13,7	13,5	11,9	9,4	7,0	20,9	0,0
Entre Ríos	9.921	29,3	12,6	13,9	9,7	8,7	7,9	17,9	0,0
Formosa	7.630	42,0	15,6	11,8	8,9	7,9	4,8	8,7	0,3
Gral. San Martín	7.446	22,3	10,1	11,3	10,3	9,8	8,7	27,3	0,1
Gral. Sarmiento	4.088	34,8	17,7	14,0	11,4	9,1	5,5	7,6	0,0
Jujuy	9.871	54,4	14,6	10,7	7,5	4,9	3,2	4,6	0,0
La Matanza	25.291	27,0	8,1	19,5	12,6	9,9	7,7	15,1	0,0
La Pampa	6.345	18,1	16,3	16,0	13,8	11,2	8,4	16,2	0,0
La Plata	80.020	28,2	19,3	13,7	11,2	8,9	6,5	12,2	0,0
La Rioja	20.997	14,0	12,8	11,8	15,8	13,9	7,1	24,5	0,0
Lanús	7.881	33,9	8,1	8,5	8,0	7,1	7,0	27,3	0,0
Litoral	31.563	25,2	11,6	11,2	10,2	10,3	8,5	23,0	0,0
Lomas de Zamora	28.742	14,8	11,5	17,4	15,1	13,5	11,8	16,0	0,0
Luján	12.470	29,5	20,3	16,0	11,9	8,9	6,1	7,4	0,0
Mar del Plata	17.173	24,9	17,5	14,5	12,6	10,4	7,6	12,6	0,0
Misiones	16.032	37,2	13,6	10,9	8,4	7,2	5,8	16,9	0,0
Nordeste	38.567	14,7	11,5	20,7	16,2	13,4	9,6	13,9	0,0
Noroeste de la PBA	3.330	21,4	19,6	10,7	10,1	9,2	6,8	22,2	0,0
Patagonia Austral	3.680	42,9	13,9	10,3	8,9	7,1	5,0	11,9	0,0
Patagonia S. J. Bosco	9.771	39,5	16,8	14,9	9,6	8,0	4,9	6,2	0,0
Quilmes	8.943	27,1	16,1	14,6	11,6	9,8	7,3	13,5	0,0
Río Cuarto	13.037	19,0	12,0	13,3	12,4	10,6	9,2	23,4	0,0
Río Negro	-	-	-	-	-	-	-	-	-
Rosario	58.157	29,2	15,9	14,1	11,8	9,6	7,3	12,2	0,0
Salta	18.702	44,4	16,4	11,3	8,6	5,8	4,3	9,2	0,0
San Juan	13.957	26,8	18,0	15,1	12,3	9,4	6,9	11,4	0,0
San Luis	8.909	22,0	13,5	17,3	12,2	10,7	7,1	17,1	0,0
Santiago del Estero	10.551	35,6	13,3	11,7	8,7	7,3	5,2	18,2	0,0
Sur	14.108	16,9	15,8	15,4	14,1	12,8	9,9	15,2	0,0
Tecnológica Nacional	57.898	20,6	13,8	16,5	12,5	9,5	7,8	19,3	0,0
Tres de Febrero	4.362	15,8	13,0	15,0	14,2	12,9	10,5	18,7	0,0
Tucumán	48.424	33,9	16,0	13,4	10,9	8,0	5,8	12,0	0,0
Villa María	2.555	16,6	8,6	7,5	8,3	7,1	7,6	27,0	17,3
Total Institutos Universitarios	20.283	13,2	11,5	12,0	10,3	8,9	7,9	33,9	2,3
Aeronáutico	5.290	7,5	23,9	18,8	14,2	10,9	8,5	16,2	0,0
Enseñanza Superior del Ejército	994	3,6	1,8	1,1	2,0	3,4	2,7	85,3	0,0
Gendarmería
Naval	772	1,4	0,0	0,0	0,0	0,0	0,0	42,1	56,5
Policía Federal Argentina	2.465	11,1	8,2	10,0	8,8	8,3	9,8	43,4	0,3
Seguridad Marítima	132	10,6	0,8	0,0	0,0	0,0	0,0	88,6	0,0
Univ. del Arte ⁽¹⁾	10.630	18,2	7,9	11,1	10,4	9,3	8,4	34,5	0,3
Total Universidad Provincial Autónoma de Entre Ríos	10.716	33,1	10,6	9,5	8,5	6,4	5,6	24,6	1,8

Notas: (1) A partir del 2009 el Instituto Universitario Nacional del Arte se clasifica dentro de los Institutos.

Fuente: Departamento de Información Universitaria - SPU

Cuadro 2.1.8 • Nuevos Inscriptos y reinscriptos con 2 o más materias aprobadas el año anterior de títulos de pregrado y grado según institución. Instituciones universitarias de gestión estatal. Año 2009

Institución	Total (I+II)		Nuevos Inscriptos (I)		Reinscriptos con 2 o más materias aprobadas el año anterior (II)		Total Estudiantes	Relación Porcentual (I+II)/Total Estudiantes
	Abs.	%	Abs.	%	Abs.	%		
Total de las instituciones	905.260	100,0	290.137	32,1	615.123	67,9	1.312.549	69,0
Total Universidades Nacionales	870.567	100,0	276.104	31,7	594.463	68,3	1.267.517	68,7
Buenos Aires	211.342	100,0	53.315	25,2	158.027	74,8	294.837	71,7
Catamarca	7.768	100,0	3.604	46,4	4.164	53,6	12.127	64,1
Centro de la PBA	8.913	100,0	2.564	28,8	6.349	71,2	12.672	70,3
Chaco Austral	1.949	100,0	1.949	100,0	-	-	1.949	100,0
Chilecito	2.469	100,0	1.416	57,4	1.053	42,6	3.997	61,8
Comahue	16.441	100,0	7.507	45,7	8.934	54,3	26.647	61,7
Córdoba	68.378	100,0	19.697	28,8	48.681	71,2	103.616	66,0
Cuyo	22.265	100,0	6.460	29,0	15.805	71,0	31.659	70,3
Entre Ríos	8.284	100,0	2.519	30,4	5.765	69,6	12.440	66,6
Formosa	6.539	100,0	3.326	50,9	3.213	49,1	10.956	59,7
Gral. San Martín	8.757	100,0	3.729	42,6	5.028	57,4	11.175	78,4
Gral. Sarmiento	2.727	100,0	786	28,8	1.941	71,2	4.874	55,9
Jujuy	6.150	100,0	3.095	50,3	3.055	49,7	12.966	47,4
La Matanza	24.448	100,0	8.057	33,0	16.391	67,0	33.348	73,3
La Pampa	6.423	100,0	2.266	35,3	4.157	64,7	8.611	74,6
La Plata	61.199	100,0	19.177	31,3	42.022	68,7	99.197	61,7
La Rioja	19.845	100,0	4.497	22,7	15.348	77,3	25.494	77,8
Lanús	6.901	100,0	2.328	33,7	4.573	66,3	10.209	67,6
Litoral	29.133	100,0	9.176	31,5	19.957	68,5	40.739	71,5
Lomas de Zamora	29.670	100,0	8.470	28,5	21.200	71,5	37.212	79,7
Luján	10.369	100,0	4.110	39,6	6.259	60,4	16.580	62,5
Mar del Plata	13.841	100,0	3.945	28,5	9.896	71,5	21.118	65,5
Misiones	12.442	100,0	4.551	36,6	7.891	63,4	20.583	60,4
Nordeste	40.752	100,0	12.323	30,2	28.429	69,8	50.890	80,1
Noroeste de la PBA	3.769	100,0	1.805	47,9	1.964	52,1	5.135	73,4
Patagonia Austral	4.303	100,0	2.712	63,0	1.591	37,0	6.392	67,3
Patagonia S. J. Bosco	8.155	100,0	3.885	47,6	4.270	52,4	13.656	59,7
Quilmes	8.898	100,0	3.819	42,9	5.079	57,1	12.762	69,7
Río Cuarto	12.091	100,0	3.101	25,6	8.990	74,4	16.138	74,9
Río Negro	1.622	100,0	1.622	100,0	-	-	1.622	100,0
Rosario	45.639	100,0	13.690	30,0	31.949	70,0	71.847	63,5
Salta	11.903	100,0	4.567	38,4	7.336	61,6	23.269	51,2
San Juan	11.569	100,0	3.865	33,4	7.704	66,6	17.822	64,9
San Luis	8.805	100,0	3.065	34,8	5.740	65,2	11.974	73,5
Santiago del Estero	9.564	100,0	4.172	43,6	5.392	56,4	14.723	65,0
Sur	14.236	100,0	4.732	33,2	9.504	66,8	18.840	75,6
Tecnológica Nacional	56.058	100,0	18.082	32,3	37.976	67,7	75.980	73,8
Tres de Febrero	7.458	100,0	4.352	58,4	3.106	41,6	8.714	85,6
Tucumán	36.480	100,0	12.224	33,5	24.256	66,5	60.648	60,2
Villa María	3.012	100,0	1.544	51,3	1.468	48,7	4.099	73,5
Total Institutos Universitarios	23.689	100,0	8.872	37,5	14.817	62,5	29.155	81,3
Aeronáutico	5.286	100,0	1.655	31,3	3.631	68,7	6.945	76,1
Enseñanza Superior del Ejército	1.428	100,0	488	34,2	940	65,8	1.482	96,4
Gendarmería
Naval	652	100,0	327	50,2	325	49,8	1.099	59,3
Policía Federal Argentina	4.482	100,0	2.501	55,8	1.981	44,2	4.966	90,3
Seguridad Marítima	248	100,0	131	52,8	117	47,2	263	94,3
Univ. del Arte ⁽¹⁾	11.593	100,0	3.770	32,5	7.823	67,5	14.400	80,5
Total Universidad Provincial	11.004	100,0	5.161	46,9	5.843	53,1	15.877	69,3
Autónoma de Entre Ríos	11.004	100,0	5.161	46,9	5.843	53,1	15.877	69,3

Notas: (1) A partir del 2009 el Instituto Universitario Nacional del Arte se clasifica dentro de los Institutos.

Fuente: Departamento de Información Universitaria - SPU

Cuadro 2.1.9 • Estudiantes, nuevos inscriptos, reinscriptos y egresados de títulos de pregrado y grado por rama de estudio según institución. Instituciones universitarias de gestión estatal. Año 2009

Institución	Total				Ciencias Aplicadas				Ciencias Básicas				Ciencias de la Salud			
	Estudiantes	NI	R	Egresados	Estudiantes	NI	R	Egresados	Estudiantes	NI	R	Egresados	Estudiantes	NI	R	Egresados
Total de las Instituciones	1.312.549	290.137	1.022.412	69.452	344.464	75.968	268.496	15.477	45.236	12.499	32.737	2.197	179.072	38.323	140.749	12.490
Total Universidades Nacionales	1.267.517	276.104	991.413	66.653	339.233	74.589	264.644	15.085	44.268	12.166	32.102	2.155	177.220	37.638	139.582	12.364
Buenos Aires ⁽²⁾	294.837	53.315	241.522	16.420	69.394	14.564	54.830	2.448	7.655	1.449	6.206	315	56.953	11.908	45.045	2.708
Catamarca	12.127	3.604	8.523	316	3.017	773	2.244	57	1.615	656	959	62	835	296	539	16
Centro de la PBA	12.672	2.564	10.108	519	2.928	528	2.400	59	747	188	559	12	1.819	254	1.565	112
Chaco Austral	1.949	1.949	-	-	771	771	-	-	368	368	-	-	256	256	-	-
Chilecito	3.997	1.416	2.581	26	992	359	633	0	306	71	235	1	387	387	0	0
Comahue	26.647	7.507	19.140	1.283	4.737	1.267	3.470	205	900	273	627	36	5.186	2.047	3.139	291
Córdoba	103.616	19.697	83.919	7.241	19.776	3.366	16.410	998	3.450	1.064	2.386	235	19.225	3.496	15.729	2.415
Cuyo	31.659	6.460	25.199	2.223	6.173	1.410	4.763	473	556	112	444	44	2.297	572	1.725	298
Entre Ríos	12.440	2.519	9.921	1.126	3.142	544	2.598	83	249	104	145	16	3.103	654	2.449	734
Formosa	10.956	3.326	7.630	452	1.335	347	988	41	1.198	403	795	40	3.416	1.107	2.309	129
Gral. San Martín	11.175	3.729	7.446	805	1.146	530	616	30	124	57	67	4	2.270	290	1.980	175
Gral. Sarmiento	4.874	786	4.088	280	947	223	724	33	1.210	203	1.007	61	-	-	-	-
Jujuy	12.966	3.095	9.871	272	3.715	984	2.731	58	446	151	295	12	1.111	318	793	57
La Matanza	33.348	8.057	25.291	801	5.993	1.529	4.464	70	179	35	144	7	174	174	0	0
La Pampa	8.611	2.266	6.345	513	1.612	345	1.267	102	1.007	259	748	49	1.070	135	935	138
La Plata	99.197	19.177	80.020	4.734	27.088	4.949	22.139	980	3.628	929	2.699	162	15.145	3.007	12.138	821
La Rioja	25.494	4.497	20.997	624	4.939	1.211	3.728	101	222	49	173	12	4.955	692	4.263	237
Lanús	10.209	2.328	7.881	548	2.112	716	1.396	44	236	47	189	5	1.986	239	1.747	282
Litoral	40.739	9.176	31.563	1.596	12.422	2.631	9.791	481	1.438	359	1.079	49	7.316	1.665	5.651	381
Lomas de Zamora	37.212	8.470	28.742	2.329	2.752	1.039	1.713	157	6	0	6	8	0	0	0	19
Luján	16.580	4.110	12.470	860	2.504	718	1.786	89	539	160	379	25	-	-	-	-
Mar del Plata	21.118	3.945	17.173	1.055	5.046	1.119	3.927	269	944	215	729	67	1.625	252	1.373	55
Misiones	20.583	4.551	16.032	697	5.136	996	4.140	189	1.513	282	1.231	57	1.530	375	1.155	41
Nordeste	50.890	12.323	38.567	3.032	11.358	2.047	9.311	393	2.502	633	1.869	73	8.331	1.902	6.429	802
Noroeste de la PBA	5.135	1.805	3.330	31	2.306	825	1.481	1	164	72	92	0	187	79	108	2
Patagonia Austral	6.392	2.712	3.680	173	1.216	596	620	24	319	106	213	4	365	171	194	29
Patagonia S. J. Bosco	13.656	3.885	9.771	517	2.768	760	2.008	141	1.587	483	1.104	89	383	97	286	73
Quilmes	12.762	3.819	8.943	718	1.621	331	1.290	83	-	-	-	-	793	244	549	36
Río Cuarto	16.138	3.101	13.037	889	3.550	743	2.807	173	990	225	765	81	3.012	409	2.603	196
Río Negro	1.622	1.622	-	-	305	305	-	-	38	38	-	-	-	-	-	-
Rosario	71.847	13.690	58.157	6.877	15.810	2.926	12.884	2.291	792	219	573	231	15.906	2.483	13.423	1.506
Salta	23.269	4.567	18.702	133	6.045	1.495	4.550	27	2.478	555	1.923	22	4.102	966	3.136	37
San Juan	17.822	3.865	13.957	587	6.201	1.255	4.946	269	1.068	295	773	49	-	-	-	-
San Luis	11.974	3.065	8.909	630	4.180	1.179	3.001	191	1.202	278	924	79	835	333	502	43
Santiago del Estero	14.723	4.172	10.551	802	2.454	566	1.888	23	406	126	280	6	2.051	746	1.305	174
Sur	18.840	4.732	14.108	1.000	7.658	1.675	5.983	464	1.237	502	735	80	293	131	162	0
Tecnológica Nacional	75.980	18.082	57.898	4.171	70.770	15.993	54.777	3.587	1.142	601	541	124	-	-	-	-
Tres de Febrero	8.714	4.352	4.362	268	1.316	688	628	32	90	61	29	0	257	120	137	28
Tucumán	60.648	12.224	48.424	1.966	13.038	1.951	11.087	378	1.660	517	1.143	30	9.668	1.609	8.059	529
Villa María	4.099	1.544	2.555	139	960	335	625	41	57	21	36	8	378	224	154	0
Total Institutos Universitarios	29.155	8.872	20.283	2.002	3.861	940	2.921	308	-	-	-	-	716	313	403	37
Aeronáutico	6.945	1.655	5.290	752	2.174	467	1.707	203	-	-	-	-	-	-	-	-
Enseñanza Superior del Ejército	1.482	488	994	277	315	77	238	29	-	-	-	-	63	32	31	7
Gendarmería
Naval	1.099	327	772	178	543	161	382	76	-	-	-	-	-	-	-	-
Policía Federal Argentina	4.966	2.501	2.465	362	422	82	340	0	-	-	-	-	653	281	372	30
Seguridad Marítima	263	131	132	0	239	122	117	0	-	-	-	-	-	-	-	-
Univ. del Arte ⁽³⁾	14.400	3.770	10.630	433	168	31	137	0	-	-	-	-	-	-	-	-
Total Universidad Provincial	15.877	5.161	10.716	797	1.370	439	931	84	968	333	635	42	1.136	372	764	89
Autónoma de Entre Ríos	15.877	5.161	10.716	797	1.370	439	931	84	968	333	635	42	1.136	372	764	89

Continúa

Continúa

Institución	Ciencias Humanas				Ciencias Sociales				Sin Rama ⁽¹⁾			
	Estudiantes	NI	R	Egresados	Estudiantes	NI	R	Egresados	Estudiantes	NI	R	Egresados
Total de las Instituciones	223.286	52.910	170.376	9.860	511.851	104.449	407.402	29.428	8.640	5.988	2.652	0
Total Universidades Nacionales	202.063	46.756	155.307	9.056	496.093	98.967	397.126	27.993	8.640	5.988	2.652	0
Buenos Aires ⁽²⁾	38.593	7.156	31.437	2.172	122.242	18.238	104.004	8.777	-	-	-	-
Catamarca	2.530	724	1.806	69	4.130	1.155	2.975	112	-	-	-	-
Centro de la PBA	2.158	544	1.614	95	5.020	1.050	3.970	241	-	-	-	-
Chaco Austral	-	-	-	-	554	554	-	-	-	-	-	-
Chilecito	-	-	-	-	2.312	599	1.713	25	-	-	-	-
Comahue	7.341	1.967	5.374	358	8.483	1.953	6.530	393	-	-	-	-
Córdoba	24.646	5.172	19.474	1.090	34.289	4.369	29.920	2.503	2.230	2.230	0	0
Cuyo	8.988	1.342	7.646	386	13.249	2.730	10.519	1.022	396	294	102	0
Entre Ríos	455	73	382	56	5.491	1.144	4.347	237	-	-	-	-
Formosa	2.031	660	1.371	52	2.976	809	2.167	190	-	-	-	-
Gral. San Martín	3.195	1.256	1.939	182	4.440	1.596	2.844	414	-	-	-	-
Gral. Sarmiento	1.375	177	1.198	101	1.342	183	1.159	85	-	-	-	-
Jujuy	3.144	656	2.488	75	4.550	986	3.564	70	-	-	-	-
La Matanza	2.739	534	2.205	144	24.263	5.785	18.478	580	-	-	-	-
La Pampa	2.347	910	1.437	90	2.575	617	1.958	134	-	-	-	-
La Plata	19.828	4.339	15.489	860	31.385	5.111	26.274	1.911	2.123	842	1.281	0
La Rioja	4.731	868	3.863	55	10.647	1.677	8.970	219	-	-	-	-
Lanús	1.753	392	1.361	72	4.122	934	3.188	145	-	-	-	-
Litoral	3.839	1.065	2.774	133	15.724	3.456	12.268	552	-	-	-	-
Lomas de Zamora	3.457	639	2.818	225	30.997	6.792	24.205	1.920	-	-	-	-
Luján	2.093	727	1.366	59	11.444	2.505	8.939	687	-	-	-	-
Mar del Plata	5.160	897	4.263	169	8.343	1.462	6.881	495	-	-	-	-
Misiones	2.980	782	2.198	109	9.424	2.116	7.308	301	-	-	-	-
Nordeste	3.534	988	2.546	190	25.165	6.753	18.412	1.574	-	-	-	-
Noroeste de la PBA	-	-	-	-	2.478	829	1.649	28	-	-	-	-
Patagonia Austral	2.041	773	1.268	49	2.451	1.066	1.385	67	-	-	-	-
Patagonia S. J. Bosco	1.002	211	791	27	7.916	2.334	5.582	187	-	-	-	-
Quilmes	1.706	538	1.168	188	8.642	2.706	5.936	411	-	-	-	-
Río Cuarto	3.352	697	2.655	238	5.234	1.027	4.207	201	-	-	-	-
Río Negro	390	390	-	-	889	889	-	-	-	-	-	-
Rosario	12.212	2.724	9.488	531	23.894	3.028	20.866	2.318	3.233	2.310	923	0
Salta	2.723	271	2.452	12	7.921	1.280	6.641	35	-	-	-	-
San Juan	3.073	639	2.434	83	7.480	1.676	5.804	186	-	-	-	-
San Luis	3.754	808	2.946	163	2.003	467	1.536	154	-	-	-	-
Santiago del Estero	5.730	2.055	3.675	486	4.082	679	3.403	113	-	-	-	-
Sur	1.738	497	1.241	86	7.914	1.927	5.987	370	-	-	-	-
Tecnológica Nacional	1.036	401	635	97	3.032	1.087	1.945	363	-	-	-	-
Tres de Febrero	3.526	1.513	2.013	84	3.525	1.970	1.555	124	-	-	-	-
Tucumán	12.255	3.142	9.113	247	23.369	4.693	18.676	782	658	312	346	0
Villa María	608	229	379	23	2.096	735	1.361	67	-	-	-	-
Total Institutos Universitarios	14.240	3.747	10.493	441	10.338	3.872	6.466	1.216	-	-	-	-
Aeronáutico	-	-	-	-	4.771	1.188	3.583	549	-	-	-	-
Enseñanza Superior del Ejército	8	8	0	8	1.096	371	725	233	-	-	-	-
Gendarmería
Naval	-	-	-	-	556	166	390	102	-	-	-	-
Policía Federal Argentina	-	-	-	-	3.891	2.138	1.753	332	-	-	-	-
Seguridad Marítima	-	-	-	-	24	9	15	0	-	-	-	-
Univ. del Arte ⁽³⁾	14.232	3.739	10.493	433	-	-	-	-	-	-	-	-
Total Universidad Provincial	6.983	2.407	4.576	363	5.420	1.610	3.810	219	-	-	-	-
Autónoma de Entre Ríos	6.983	2.407	4.576	363	5.420	1.610	3.810	219	-	-	-	-

Notas: (1) Ofertas académicas que por sus características pueden ser clasificadas en distintas ramas de estudio.

(2) Egresado equivale a título expedido.

(3) A partir del 2009 el Instituto Universitario Nacional del Arte se clasifica dentro de los Institutos.

Fuente: Departamento de Información Universitaria - SPU

Cuadro 2.1.10.a • Estudiantes, nuevos inscriptos, reinscriptos y egresados de títulos de pregrado y grado por disciplina según institución. Rama de estudio Ciencias Aplicadas. Instituciones universitarias de gestión estatal. Año 2009

Continúa

Institución	Rama				Arquitectura y Diseño				Astronomía				Bioquímica y Farmacia			
	Total Rama Ciencias Aplicadas															
	Estudiantes	NI	R	Egresados	Estudiantes	NI	R	Egresados	Estudiantes	NI	R	Egresados	Estudiantes	NI	R	Egresados
Total de las Instituciones	344.464	75.968	268.496	15.477	84.729	15.995	68.734	3.180	462	86	376	10	24.727	4.416	20.311	1.036
Total Universidades Nacionales	339.233	74.589	264.644	15.085	84.561	15.964	68.597	3.180	462	86	376	10	24.727	4.416	20.311	1.036
Buenos Aires ⁽¹⁾	69.394	14.564	54.830	2.448	38.990	7.577	31.413	1.294	-	-	-	-	7.663	1.488	6.175	291
Catamarca	3.017	773	2.244	57	-	-	-	-	-	-	-	-	-	-	-	-
Centro de la PBA	2.928	528	2.400	59	-	-	-	-	-	-	-	-	-	-	-	-
Chaco Austral	771	771	-	-	-	-	-	-	-	-	-	-	277	277	-	-
Chilecito	992	359	633	0	-	-	-	-	-	-	-	-	-	-	-	-
Comahue	4.737	1.267	3.470	205	-	-	-	-	-	-	-	-	-	-	-	-
Córdoba	19.776	3.366	16.410	998	9.217	1.503	7.714	489	155	34	121	2	1.360	142	1.218	101
Cuyo	6.173	1.410	4.763	473	1.497	276	1.221	82	-	-	-	-	-	-	-	-
Entre Ríos	3.142	544	2.598	83	-	-	-	-	-	-	-	-	-	-	-	-
Formosa	1.335	347	988	41	-	-	-	-	-	-	-	-	-	-	-	-
Gral. San Martín	1.146	530	616	30	-	-	-	-	-	-	-	-	-	-	-	-
Gral. Sarmiento	947	223	724	33	19	1	18	3	-	-	-	-	-	-	-	-
Jujuy	3.715	984	2.731	58	-	-	-	-	-	-	-	-	159	71	88	0
La Matanza	5.993	1.529	4.464	70	-	-	-	-	-	-	-	-	-	-	-	-
La Pampa	1.612	345	1.267	102	-	-	-	-	-	-	-	-	-	-	-	-
La Plata	27.088	4.949	22.139	980	11.260	1.939	9.321	495	245	40	205	4	2.570	567	2.003	110
La Rioja	4.939	1.211	3.728	101	1.123	287	836	40	-	-	-	-	866	121	745	19
Lanús	2.112	716	1.396	44	782	254	528	0	-	-	-	-	-	-	-	-
Litoral	12.422	2.631	9.791	481	4.087	634	3.453	118	-	-	-	-	757	127	630	42
Lomas de Zamora	2.752	1.039	1.713	157	-	-	-	-	-	-	-	-	-	-	-	-
Luján	2.504	718	1.786	89	-	-	-	-	-	-	-	-	-	-	-	-
Mar del Plata	5.046	1.119	3.927	269	2.791	554	2.237	120	-	-	-	-	266	110	156	0
Misiones	5.136	996	4.140	189	634	135	499	7	-	-	-	-	1.066	118	948	39
Nordeste	11.358	2.047	9.311	393	3.139	719	2.420	102	-	-	-	-	2.083	153	1.930	74
Noroeste de la PBA	2.306	825	1.481	1	323	115	208	0	-	-	-	-	-	-	-	-
Patagonia Austral	1.216	596	620	24	-	-	-	-	-	-	-	-	-	-	-	-
Patagonia S. J. Bosco	2.768	760	2.008	141	-	-	-	-	-	-	-	-	248	63	185	13
Quilmes	1.621	331	1.290	83	51	0	51	2	-	-	-	-	-	-	-	-
Río Cuarto	3.550	743	2.807	173	-	-	-	-	-	-	-	-	-	-	-	-
Río Negro	305	305	-	-	49	49	-	-	-	-	-	-	-	-	-	-
Rosario	15.810	2.926	12.884	2.291	4.676	812	3.864	182	-	-	-	-	2.326	464	1.862	73
Salta	6.045	1.495	4.550	27	-	-	-	-	-	-	-	-	-	-	-	-
San Juan	6.201	1.255	4.946	269	1.504	307	1.197	101	62	12	50	4	-	-	-	-
San Luis	4.180	1.179	3.001	191	-	-	-	-	-	-	-	-	1.137	205	932	80
Santiago del Estero	2.454	566	1.888	23	-	-	-	-	-	-	-	-	-	-	-	-
Sur	7.658	1.675	5.983	464	-	-	-	-	-	-	-	-	2.255	475	1.780	139
Tecnológica Nacional	70.770	15.993	54.777	3.587	30	15	15	4	-	-	-	-	-	-	-	-
Tres de Febrero	1.316	688	628	32	-	-	-	-	-	-	-	-	-	-	-	-
Tucumán	13.038	1.951	11.087	378	4.181	732	3.449	137	-	-	-	-	1.648	16	1.632	55
Villa María	960	335	625	41	208	55	153	4	-	-	-	-	46	19	27	0
Total Institutos Universitarios	3.861	940	2.921	308	168	31	137	0	-	-	-	-	-	-	-	-
Aeronáutico	2.174	467	1.707	203	-	-	-	-	-	-	-	-	-	-	-	-
Enseñanza Superior del Ejército	315	77	238	29	-	-	-	-	-	-	-	-	-	-	-	-
Gendarmería
Naval	543	161	382	76	-	-	-	-	-	-	-	-	-	-	-	-
Policía Federal Argentina	422	82	340	0	-	-	-	-	-	-	-	-	-	-	-	-
Seguridad Marítima	239	122	117	0	-	-	-	-	-	-	-	-	-	-	-	-
Univ. del Arte ⁽²⁾	168	31	137	0	168	31	137	0	-	-	-	-	-	-	-	-
Total Universidad Provincial	1.370	439	931	84	-	-	-	-	-	-	-	-	-	-	-	-
Autónoma de Entre Ríos	1.370	439	931	84	-	-	-	-	-	-	-	-	-	-	-	-

Continúa

Continúa

Institución	Disciplina															
	Ciencias Agropecuarias				Ciencias del Suelo				Estadística				Industrias			
	Estudiantes	NI	R	Egresados	Estudiantes	NI	R	Egresados	Estudiantes	NI	R	Egresados	Estudiantes	NI	R	Egresados
Total de las Instituciones	33.461	6.636	26.825	1.419	4.734	1.260	3.474	178	627	121	506	32	39.564	10.781	28.783	2.047
Total Universidades Nacionales	33.267	6.567	26.700	1.403	4.700	1.241	3.459	177	627	121	506	32	38.949	10.470	28.479	2.037
Buenos Aires ⁽¹⁾	3.759	616	3.143	194	541	139	402	14	-	-	-	-	3.505	723	2.782	221
Catamarca	548	91	457	6	148	22	126	2	59	33	26	2	263	41	222	1
Centro de la PBA	291	57	234	16	3	0	3	1	-	-	-	-	605	188	417	20
Chaco Austral	39	39	-	-	-	-	-	-	-	-	-	-	169	169	-	-
Chilecito	300	90	210	0	-	-	-	-	-	-	-	-	-	-	-	-
Comahue	790	160	630	44	-	-	-	-	-	-	-	-	295	22	273	38
Córdoba	3.248	424	2.824	157	458	103	355	18	-	-	-	-	506	100	406	28
Cuyo	926	157	769	53	72	7	65	2	20	0	20	3	1.951	488	1.463	167
Entre Ríos	1.317	305	1.012	30	-	-	-	-	-	-	-	-	691	101	590	13
Formosa	730	178	552	12	-	-	-	-	-	-	-	-	189	64	125	13
Gral. San Martín	-	-	-	-	-	-	-	-	-	-	-	-	-	-	-	-
Gral. Sarmiento	-	-	-	-	-	-	-	-	-	-	-	-	86	0	86	3
Jujuy	480	117	363	14	26	8	18	0	-	-	-	-	754	238	516	16
La Matanza	-	-	-	-	-	-	-	-	-	-	-	-	997	385	612	5
La Pampa	867	155	712	38	127	50	77	2	-	-	-	-	-	-	-	-
La Plata	1.975	364	1.611	72	778	171	607	34	-	-	-	-	1.286	232	1.054	40
La Rioja	386	104	282	4	109	30	79	0	-	-	-	-	353	90	263	1
Lanús	26	14	12	0	-	-	-	-	-	-	-	-	669	163	506	23
Litoral	1.532	333	1.199	68	229	69	160	4	123	0	123	3	2.032	619	1.413	136
Lomas de Zamora	640	163	477	28	-	-	-	-	-	-	-	-	1.250	581	669	86
Luján	660	138	522	26	-	-	-	-	-	-	-	-	1.310	396	914	49
Mar del Plata	942	134	808	62	-	-	-	-	-	-	-	-	283	85	198	13
Misiones	848	220	628	36	-	-	-	-	-	-	-	-	535	113	422	47
Nordeste	1.607	285	1.322	74	-	-	-	-	-	-	-	-	299	0	299	8
Noroeste de la PBA	872	294	578	0	-	-	-	-	-	-	-	-	285	102	183	0
Patagonia Austral	62	42	20	0	-	-	-	-	-	-	-	-	473	233	240	6
Patagonia S. J. Bosco	126	33	93	27	323	103	220	7	-	-	-	-	358	82	276	16
Quilmes	-	-	-	-	-	-	-	-	-	-	-	-	240	0	240	24
Río Cuarto	1.444	257	1.187	71	158	48	110	12	-	-	-	-	-	-	-	-
Río Negro	65	65	-	-	-	-	-	-	-	-	-	-	113	113	-	-
Rosario	2.003	322	1.681	102	-	-	-	-	283	58	225	15	1.626	287	1.339	149
Salta	1.235	242	993	0	424	130	294	1	26	0	26	0	926	273	653	11
San Juan	365	55	310	0	513	137	376	9	-	-	-	-	540	140	400	20
San Luis	275	66	209	20	177	43	134	41	-	-	-	-	644	205	439	9
Santiago del Estero	535	161	374	1	23	8	15	0	-	-	-	-	190	49	141	0
Sur	1.066	204	862	76	358	108	250	20	-	-	-	-	843	175	668	53
Tecnológica Nacional	1.108	239	869	103	-	-	-	-	-	-	-	-	12.737	3.313	9.424	765
Tres de Febrero	-	-	-	-	-	-	-	-	116	30	86	9	834	381	453	23
Tucumán	1.973	381	1.592	51	233	65	168	10	-	-	-	-	659	132	527	15
Villa María	227	62	165	18	-	-	-	-	-	-	-	-	453	187	266	18
Total Institutos Universitarios	-	-	-	-	34	19	15	1	-	-	-	-	436	161	275	0
Aeronáutico	-	-	-	-	-	-	-	-	-	-	-	-	-	-	-	-
Enseñanza Superior del Ejército	-	-	-	-	-	-	-	-	-	-	-	-	-	-	-	-
Gendarmería
Naval	-	-	-	-	34	19	15	1	-	-	-	-	-	-	-	-
Policía Federal Argentina	-	-	-	-	-	-	-	-	-	-	-	-	197	39	158	0
Seguridad Marítima	-	-	-	-	-	-	-	-	-	-	-	-	239	122	117	0
Univ. del Arte ⁽²⁾	-	-	-	-	-	-	-	-	-	-	-	-	-	-	-	-
Total Universidad Provincial	194	69	125	16	-	-	-	-	-	-	-	-	179	150	29	10
Autónoma de Entre Ríos	194	69	125	16	-	-	-	-	-	-	-	-	179	150	29	10

Cuadro 2.1.10.a • Estudiantes, nuevos inscriptos, reinscriptos y egresados de títulos de pregrado y grado por disciplina según institución. Rama de estudio Ciencias Aplicadas. Instituciones universitarias de gestión estatal. Año 2009

Continúa

Institución	Informática				Ingeniería ⁽¹⁾				Meteorología			
	Estudiantes	NI	R	Egresados	Estudiantes	NI	R	Egresados	Estudiantes	NI	R	Egresados
	Total de las Instituciones	65.543	16.572	48.971	2.588	88.971	19.554	69.417	4.818	270	69	201
Total Universidades Nacionales	63.464	16.144	47.320	2.477	87.952	19.370	68.582	4.701	270	69	201	13
Buenos Aires ⁽¹⁾	7.390	2.097	5.293	200	7.276	1.855	5.421	221	270	69	201	13
Catamarca	1.441	465	976	31	558	121	437	15	-	-	-	-
Centro de la PBA	1.290	96	1.194	0	739	187	552	22	-	-	-	-
Chaco Austral	213	213	-	-	73	73	-	-	-	-	-	-
Chilecito	692	269	423	0	-	-	-	-	-	-	-	-
Comahue	887	339	548	26	2.765	746	2.019	97	-	-	-	-
Córdoba	1.131	299	832	54	3.701	761	2.940	149	-	-	-	-
Cuyo	168	72	96	18	1.424	363	1.061	129	-	-	-	-
Entre Ríos	251	51	200	4	883	87	796	36	-	-	-	-
Formosa	46	0	46	10	370	105	265	6	-	-	-	-
Gral. San Martín	203	125	78	0	943	405	538	30	-	-	-	-
Gral. Sarmiento	-	-	-	-	842	222	620	27	-	-	-	-
Jujuy	1.816	386	1.430	26	480	164	316	2	-	-	-	-
La Matanza	4.276	907	3.369	60	720	237	483	5	-	-	-	-
La Pampa	320	86	234	22	298	54	244	40	-	-	-	-
La Plata	3.567	672	2.895	83	5.407	964	4.443	142	-	-	-	-
La Rioja	1.951	510	1.441	37	151	69	82	0	-	-	-	-
Lanús	496	191	305	21	-	-	-	-	-	-	-	-
Litoral	1.848	507	1.341	33	1.814	342	1.472	77	-	-	-	-
Lomas de Zamora	264	51	213	29	598	244	354	14	-	-	-	-
Luján	534	184	350	14	-	-	-	-	-	-	-	-
Mar del Plata	-	-	-	-	764	236	528	74	-	-	-	-
Misiones	575	151	424	8	1.478	259	1.219	52	-	-	-	-
Nordeste	1.918	333	1.585	92	2.312	557	1.755	43	-	-	-	-
Noroeste de la PBA	717	282	435	1	109	32	77	0	-	-	-	-
Patagonia Austral	355	133	222	14	326	188	138	4	-	-	-	-
Patagonia S. J. Bosco	860	255	605	44	853	224	629	34	-	-	-	-
Quilmes	124	51	73	0	1.206	280	926	57	-	-	-	-
Río Cuarto	624	218	406	24	1.324	220	1.104	66	-	-	-	-
Río Negro	73	73	-	-	5	5	-	-	-	-	-	-
Rosario	643	152	491	27	4.253	831	3.422	1.743	-	-	-	-
Salta	1.157	242	915	7	2.277	608	1.669	8	-	-	-	-
San Juan	766	166	600	51	2.451	438	2.013	84	-	-	-	-
San Luis	918	357	561	22	1.029	303	726	19	-	-	-	-
Santiago del Estero	987	197	790	11	719	151	568	11	-	-	-	-
Sur	1.138	274	864	68	1.998	439	1.559	108	-	-	-	-
Tecnológica Nacional	22.554	5.294	17.260	1.415	34.341	7.132	27.209	1.300	-	-	-	-
Tres de Febrero	366	277	89	0	-	-	-	-	-	-	-	-
Tucumán	879	157	722	24	3.465	468	2.997	86	-	-	-	-
Villa María	26	12	14	1	-	-	-	-	-	-	-	-
Total Institutos Universitarios	1.089	208	881	55	1.012	184	828	115	-	-	-	-
Aeronáutico	1.045	193	852	54	505	79	426	87	-	-	-	-
Enseñanza Superior del Ejército	44	15	29	1	271	62	209	28	-	-	-	-
Gendarmería
Naval	-	-	-	-	11	0	11	0	-	-	-	-
Policía Federal Argentina	-	-	-	-	225	43	182	0	-	-	-	-
Seguridad Marítima	-	-	-	-	-	-	-	-	-	-	-	-
Univ. del Arte ⁽²⁾	-	-	-	-	-	-	-	-	-	-	-	-
Total Universidad Provincial	990	220	770	56	7	0	7	2	-	-	-	-
Autónoma de Entre Ríos	990	220	770	56	7	0	7	2	-	-	-	-

Continúa

Continúa

Institución	Otras Ciencias Aplicadas			
	Estudiantes	NI	R	Egresados
Total de las Instituciones	1.376	478	898	156
Total Universidades Nacionales	254	141	113	19
Buenos Aires ⁽¹⁾	-	-	-	-
Catamarca	-	-	-	-
Centro de la PBA	-	-	-	-
Chaco Austral	-	-	-	-
Chilecito	-	-	-	-
Comahue	-	-	-	-
Córdoba	-	-	-	-
Cuyo	115	47	68	19
Entre Ríos	-	-	-	-
Formosa	-	-	-	-
Gral. San Martín	-	-	-	-
Gral. Sarmiento	-	-	-	-
Jujuy	-	-	-	-
La Matanza	-	-	-	-
La Pampa	-	-	-	-
La Plata	-	-	-	-
La Rioja	-	-	-	-
Lanús	139	94	45	0
Litoral	-	-	-	-
Lomas de Zamora	-	-	-	-
Luján	-	-	-	-
Mar del Plata	-	-	-	-
Misiones	-	-	-	-
Nordeste	-	-	-	-
Noroeste de la PBA	-	-	-	-
Patagonia Austral	-	-	-	-
Patagonia S. J. Bosco	-	-	-	-
Quilmes	-	-	-	-
Río Cuarto	-	-	-	-
Río Negro	-	-	-	-
Rosario	-	-	-	-
Salta	-	-	-	-
San Juan	-	-	-	-
San Luis	-	-	-	-
Santiago del Estero	-	-	-	-
Sur	-	-	-	-
Tecnológica Nacional	-	-	-	-
Tres de Febrero	-	-	-	-
Tucumán	-	-	-	-
Villa María	-	-	-	-
Total Institutos Universitarios	1.122	337	785	137
Aeronáutico	624	195	429	62
Enseñanza Superior del Ejército	-	-	-	-
Gendarmería
Naval	498	142	356	75
Policía Federal Argentina	-	-	-	-
Seguridad Marítima	-	-	-	-
Univ. del Arte ⁽²⁾	-	-	-	-
Total Universidad Provincial Autónoma de Entre Ríos	-	-	-	-

Notas: (*) Según la Tabla de Clasificación usada habitualmente por este Departamento y que figura en el ANEXO, esta disciplina Ingeniería no incluye las áreas de Ingeniería Industrial y Tecnología de Alimentos (comprendidas en la Disciplina Industrias) ni los títulos de Ingeniería de las áreas de Computación, Informática y Sistemas (comprendidas en la Disciplina Informática), tampoco incluye los títulos de ingeniero de las áreas de Agronomía-Agropecuaria, Agrotecnia-Agroindustrial, forestal, rural y zootecnista. Ver el cuadro 2.1.10.b que totaliza el conjunto de las Ingenierías

(1) Egresado equivale a título expedido.

(2) A partir del 2009 el Instituto Universitario Nacional del Arte se clasifica dentro de los Institutos.

Fuente: Departamento de Información Universitaria - SPU

Cuadro 2.1.10.b • Estudiantes, nuevos inscriptos y egresados de INGENIERÍA(*) de pregrado y grado según disciplinas correspondientes. Instituciones de gestión estatal. Año 2009

Disciplinas que contienen Ingeniería ^(**)	Estudiantes	Nuevos Inscriptos	Egresados
Ingenierías ⁽¹⁾	88.971	19.554	4.818
Industrias ⁽²⁾	30.051	7.036	1.504
Informática ⁽³⁾	34.081	7.336	1.065
Ciencias Agropecuarias ⁽⁴⁾	28.406	5.136	1.108

Notas: (*) Este cuadro totaliza el conjunto de las Ingenierías

(**) Ver Tabla de Clasificación en el ANEXO.

(1) Incluye las siguientes áreas: Agrimensura, Bioingeniería, Ingeniería Aeronáutica, Ingeniería Azucarera, Ingeniería Básica, Ingeniería Civil, Ingeniería de Materiales, Ingeniería Eléctrica, Ingeniería Electromecánica, Ingeniería Electrónica, Ingeniería en Comunicaciones, Ingeniería en Construcciones, Ingeniería en Telecomunicaciones, Ingeniería en Vías de la Comunicación, Ingeniería Energética, Ingeniería Geodesta Geofísica, Ingeniería Geógrafa, Ingeniería Gerencial, Ingeniería Hidráulica, Ingeniería Laboral, Ingeniería Mecánica, Ingeniería Metalúrgica, Ingeniería Minera, Ingeniería Naval, Ingeniería Nuclear, Ingeniería Pesquera, Ingeniería Petrolera, Ingeniería Química, Ingeniería Sanitaria, Ingeniería Textil, Ingeniería Vial y Tecnología.

(2) Incluye las siguientes áreas: Ingeniería Industrial y Tecnología de Alimentos.

(3) Incluye las siguientes áreas: Computación, Informática y Sistemas (sólo títulos de ingeniería).

(4) Incluye las siguientes áreas: Agronomía-Agropecuaria, Agrotecnia-Agroindustrial, Ingeniería Forestal, Ingeniería Rural e Ingeniería Zootecnista (sólo títulos de ingeniería).

Fuente: Departamento de Información Universitaria - SPU

Cuadro 2.1.11 • Estudiantes, nuevos inscriptos, reinscriptos y egresados de títulos de pregrado y grado por disciplina según institución. Rama de estudio Ciencias Básicas. Instituciones universitarias de gestión estatal. Año 2009

Continúa

Institución	Rama				Disciplina											
	Total Ciencias Básicas				Biología				Física				Matemática			
	Estudiantes	NI	R	Egresados	Estudiantes	NI	R	Egresados	Estudiantes	NI	R	Egresados	Estudiantes	NI	R	Egresados
Total de las Instituciones	45.236	12.499	32.737	2.197	24.198	6.399	17.799	992	3.135	792	2.343	136	9.513	2.707	6.806	393
Total Universidades Nacionales	44.268	12.166	32.102	2.155	23.825	6.255	17.570	977	3.083	774	2.309	135	9.089	2.578	6.511	375
Buenos Aires ⁽¹⁾	7.655	1.449	6.206	315	4.552	813	3.739	222	971	170	801	39	965	213	752	19
Catamarca	1.615	656	959	62	757	337	420	21	74	28	46	2	315	112	203	21
Centro de la PBA	747	188	559	12	521	153	368	12	56	7	49	0	170	28	142	0
Chaco Austral	368	368	-	-	-	-	-	-	30	30	-	-	215	215	-	-
Chilecito	306	71	235	1	306	71	235	1	-	-	-	-	-	-	-	-
Comahue	900	273	627	36	449	134	315	21	48	19	29	3	325	98	227	12
Córdoba	3.450	1.064	2.386	235	1.146	157	989	65	218	64	154	11	366	164	202	18
Cuyo	556	112	444	44	403	61	342	16	57	31	26	15	16	1	15	1
Entre Ríos	249	104	145	16	191	46	145	16	-	-	-	-	-	-	-	-
Formosa	1.198	403	795	40	563	169	394	29	45	29	16	0	455	165	290	6
Gral. San Martín	124	57	67	4	70	36	34	4	54	21	33	0	-	-	-	-
Gral. Sarmiento	1.210	203	1.007	61	16	1	15	2	40	0	40	4	1.154	202	952	55
Jujuy	446	151	295	12	293	66	227	9	4	0	4	0	127	85	42	0
La Matanza	179	35	144	7	-	-	-	-	-	-	-	-	179	35	144	7
La Pampa	1.007	259	748	49	570	130	440	27	47	20	27	3	177	61	116	12
La Plata	3.628	929	2.699	162	2.630	672	1.958	84	487	104	383	20	232	90	142	7
La Rioja	222	49	173	12	140	41	99	3	-	-	-	-	82	8	74	9
Lanús	236	47	189	5	236	47	189	5	-	-	-	-	-	-	-	-
Litoral	1.438	359	1.079	49	737	169	568	27	-	-	-	-	350	107	243	11
Lomas de Zamora	6	0	6	8	-	-	-	-	-	-	-	-	6	0	6	8
Luján	539	160	379	25	539	160	379	25	-	-	-	-	-	-	-	-
Mar del Plata	944	215	729	67	514	112	402	34	97	21	76	4	198	42	156	15
Misiones	1.513	282	1.231	57	1.046	169	877	47	79	27	52	3	377	86	291	5
Nordeste	2.502	633	1.869	73	888	264	624	34	118	33	85	3	742	138	604	30
Noroeste de la PBA	164	72	92	0	164	72	92	0	-	-	-	-	-	-	-	-
Patagonia Austral	319	106	213	4	174	50	124	3	-	-	-	-	145	56	89	1
Patagonia S. J. Bosco	1.587	483	1.104	89	1.298	390	908	71	-	-	-	-	66	16	50	3
Quilmes	-	-	-	-	-	-	-	-	-	-	-	-	-	-	-	-
Río Cuarto	990	225	765	81	599	103	496	57	30	14	16	0	145	39	106	7
Río Negro	38	38	-	-	9	9	-	-	9	9	-	-	-	-	-	-
Rosario	792	219	573	231	-	-	-	-	107	26	81	6	247	63	184	85
Salta	2.478	555	1.923	22	1.560	336	1.224	21	143	27	116	0	347	87	260	0
San Juan	1.068	295	773	49	317	73	244	26	123	50	73	4	494	134	360	12
San Luis	1.202	278	924	79	628	123	505	50	54	10	44	7	197	57	140	9
Santiago del Estero	406	126	280	6	92	38	54	1	-	-	-	-	144	41	103	3
Sur	1.237	502	735	80	692	309	383	25	68	17	51	9	214	80	134	6
Tecnológica Nacional	1.142	601	541	124	596	515	81	8	59	0	59	2	442	86	356	0
Tres de Febrero	90	61	29	0	90	61	29	0	-	-	-	-	-	-	-	-
Tucumán	1.660	517	1.143	30	1.039	368	671	11	65	17	48	0	140	48	92	5
Villa María	57	21	36	8	-	-	-	-	-	-	-	-	57	21	36	8
Total Institutos Universitarios	-	-	-	-	-	-	-	-	-	-	-	-	-	-	-	-
Aeronáutico	-	-	-	-	-	-	-	-	-	-	-	-	-	-	-	-
Enseñanza Superior del Ejército	-	-	-	-	-	-	-	-	-	-	-	-	-	-	-	-
Gendarmería
Naval	-	-	-	-	-	-	-	-	-	-	-	-	-	-	-	-
Policía Federal Argentina	-	-	-	-	-	-	-	-	-	-	-	-	-	-	-	-
Seguridad Marítima	-	-	-	-	-	-	-	-	-	-	-	-	-	-	-	-
Univ. del Arte ⁽²⁾	-	-	-	-	-	-	-	-	-	-	-	-	-	-	-	-
Total Universidad Provincial	968	333	635	42	373	144	229	15	52	18	34	1	424	129	295	18
Autónoma de Entre Ríos	968	333	635	42	373	144	229	15	52	18	34	1	424	129	295	18

Cuadro 2.1.11 • Estudiantes, nuevos inscriptos, reinscriptos y egresados de títulos de pregrado y grado por disciplina según institución. Rama de estudio Ciencias Básicas. Instituciones universitarias de gestión estatal. Año 2009

Continúa

Institución	Química			
	Estudiantes	NI	R	Egresados
Total de las Instituciones	8.390	2.601	5.789	676
Total Universidades Nacionales	8.271	2.559	5.712	668
Buenos Aires ⁽¹⁾	1.167	253	914	35
Catamarca	469	179	290	18
Centro de la PBA	-	-	-	-
Chaco Austral	123	123	-	-
Chilecito	-	-	-	-
Comahue	78	22	56	0
Córdoba	1.720	679	1.041	141
Cuyo	80	19	61	12
Entre Ríos	58	58	0	0
Formosa	135	40	95	5
Gral. San Martín	-	-	-	-
Gral. Sarmiento	-	-	-	-
Jujuy	22	0	22	3
La Matanza	-	-	-	-
La Pampa	213	48	165	7
La Plata	279	63	216	51
La Rioja	-	-	-	-
Lanús	-	-	-	-
Litoral	351	83	268	11
Lomas de Zamora	-	-	-	-
Luján	-	-	-	-
Mar del Plata	135	40	95	14
Misiones	11	0	11	2
Nordeste	754	198	556	6
Noroeste de la PBA	-	-	-	-
Patagonia Austral	-	-	-	-
Patagonia S. J. Bosco	223	77	146	15
Quilmes	-	-	-	-
Río Cuarto	216	69	147	17
Río Negro	20	20	-	-
Rosario	438	130	308	140
Salta	428	105	323	1
San Juan	134	38	96	7
San Luis	323	88	235	13
Santiago del Estero	170	47	123	2
Sur	263	96	167	40
Tecnológica Nacional	45	0	45	114
Tres de Febrero	-	-	-	-
Tucumán	416	84	332	14
Villa María	-	-	-	-
Total Institutos Universitarios	-	-	-	-
Aeronáutico	-	-	-	-
Enseñanza Superior del Ejército	-	-	-	-
Gendarmería
Naval	-	-	-	-
Policía Federal Argentina	-	-	-	-
Seguridad Marítima	-	-	-	-
Univ. del Arte ⁽²⁾	-	-	-	-
Total Universidad Provincial	119	42	77	8
Autónoma de Entre Ríos	119	42	77	8

Notas: (1) Egresado equivale a título expedido.

(2) A partir del 2009 el Instituto Universitario Nacional del Arte se clasifica dentro de los Institutos.

Fuente: Departamento de Información Universitaria - SPU

Cuadro 2.1.12 • Estudiantes, nuevos inscriptos, reinscriptos y egresados de títulos de pregrado y grado por disciplinas según institución. Rama de estudio Ciencias de la Salud. Instituciones universitarias de gestión estatal. Año 2009

Continúa

Institución	Rama				Disciplina											
	Total Ciencias de la Salud				Medicina				Odontología				Paramédicas y Auxiliares de la Medicina			
	Estudiantes	NI	R	Egresados	Estudiantes	NI	R	Egresados	Estudiantes	NI	R	Egresados	Estudiantes	NI	R	Egresados
Total de las Instituciones	179.072	38.323	140.749	12.490	60.120	10.351	49.769	4.910	16.427	2.746	13.681	1.314	78.112	21.399	56.713	5.247
Total Universidades Nacionales	177.220	37.638	139.582	12.364	60.120	10.351	49.769	4.910	16.427	2.746	13.681	1.314	76.260	20.714	55.546	5.121
Buenos Aires ⁽¹⁾	56.953	11.908	45.045	2.708	27.275	5.546	21.729	1.393	3.636	825	2.811	204	19.744	4.548	15.196	948
Catamarca	835	296	539	16	-	-	-	-	-	-	-	-	835	296	539	16
Centro de la PBA	1.819	254	1.565	112	174	1	173	0	-	-	-	-	74	16	58	0
Chaco Austral	256	256	-	-	-	-	-	-	-	-	-	-	256	256	-	-
Chilecito	387	387	0	0	-	-	-	-	-	-	-	-	387	387	0	0
Comahue	5.186	2.047	3.139	291	1.636	551	1.085	112	-	-	-	-	2.928	1.339	1.589	143
Córdoba	19.225	3.496	15.729	2.415	6.153	582	5.571	945	3.476	657	2.819	329	9.596	2.257	7.339	1.141
Cuyo	2.297	572	1.725	298	898	122	776	138	586	104	482	75	813	346	467	85
Entre Ríos	3.103	654	2.449	734	-	-	-	-	-	-	-	-	3.103	654	2.449	734
Formosa	3.416	1.107	2.309	129	-	-	-	-	28	0	28	6	3.388	1.107	2.281	123
Gral. San Martín	2.270	290	1.980	175	66	39	27	23	-	-	-	-	2.204	251	1.953	152
Gral. Sarmiento	-	-	-	-	-	-	-	-	-	-	-	-	-	-	-	-
Jujuy	1.111	318	793	57	-	-	-	-	-	-	-	-	-	-	-	-
La Matanza	174	174	0	0	-	-	-	-	-	-	-	-	174	174	0	0
La Pampa	1.070	135	935	138	-	-	-	-	-	-	-	-	141	0	141	77
La Plata	15.145	3.007	12.138	821	5.295	628	4.667	398	4.011	457	3.554	306	2.815	1.486	1.329	36
La Rioja	4.955	692	4.263	237	1.837	233	1.604	79	-	-	-	-	2.842	427	2.415	148
Lanús	1.986	239	1.747	282	-	-	-	-	-	-	-	-	1.986	239	1.747	282
Litoral	7.316	1.665	5.651	381	1.827	430	1.397	124	-	-	-	-	2.535	764	1.771	110
Lomas de Zamora	0	0	0	19	-	-	-	-	0	0	0	3	0	0	0	16
Luján	-	-	-	-	-	-	-	-	-	-	-	-	-	-	-	-
Mar del Plata	1.625	252	1.373	55	-	-	-	-	-	-	-	-	1.625	252	1.373	55
Misiones	1.530	375	1.155	41	-	-	-	-	-	-	-	-	1.530	375	1.155	41
Nordeste	8.331	1.902	6.429	802	2.596	684	1.912	298	1.530	233	1.297	168	2.046	701	1.345	257
Noroeste de la PBA	187	79	108	2	-	-	-	-	-	-	-	-	187	79	108	2
Patagonia Austral	365	171	194	29	-	-	-	-	-	-	-	-	365	171	194	29
Patagonia S. J. Bosco	383	97	286	73	-	-	-	-	-	-	-	-	383	97	286	73
Quilmes	793	244	549	36	-	-	-	-	-	-	-	-	793	244	549	36
Río Cuarto	3.012	409	2.603	196	-	-	-	-	-	-	-	-	614	167	447	64
Río Negro	-	-	-	-	-	-	-	-	-	-	-	-	-	-	-	-
Rosario	15.906	2.483	13.423	1.506	8.847	1.235	7.612	1.078	1.822	282	1.540	138	3.667	746	2.921	232
Salta	4.102	966	3.136	37	-	-	-	-	-	-	-	-	3.949	966	2.983	37
San Juan	-	-	-	-	-	-	-	-	-	-	-	-	-	-	-	-
San Luis	835	333	502	43	-	-	-	-	-	-	-	-	808	324	484	43
Santiago del Estero	2.051	746	1.305	174	-	-	-	-	-	-	-	-	1.334	617	717	93
Sur	293	131	162	0	212	60	152	0	-	-	-	-	81	71	10	0
Tecnológica Nacional	-	-	-	-	-	-	-	-	-	-	-	-	-	-	-	-
Tres de Febrero	257	120	137	28	-	-	-	-	-	-	-	-	257	120	137	28
Tucumán	9.668	1.609	8.059	529	3.304	240	3.064	322	1.338	188	1.150	85	4.602	1.094	3.508	120
Villa María	378	224	154	0	-	-	-	-	-	-	-	-	198	143	55	0
Total Institutos Universitarios	716	313	403	37	-	-	-	-	-	-	-	-	716	313	403	37
Aeronáutico	-	-	-	-	-	-	-	-	-	-	-	-	-	-	-	-
Enseñanza Superior del Ejército	63	32	31	7	-	-	-	-	-	-	-	-	63	32	31	7
Gendarmería
Naval	-	-	-	-	-	-	-	-	-	-	-	-	-	-	-	-
Policía Federal Argentina	653	281	372	30	-	-	-	-	-	-	-	-	653	281	372	30
Seguridad Marítima	-	-	-	-	-	-	-	-	-	-	-	-	-	-	-	-
Univ. del Arte ⁽²⁾	-	-	-	-	-	-	-	-	-	-	-	-	-	-	-	-
Total Universidad Provincial	1.136	372	764	89	-	-	-	-	-	-	-	-	1.136	372	764	89
Autónoma de Entre Ríos	1.136	372	764	89	-	-	-	-	-	-	-	-	1.136	372	764	89

Cuadro 2.1.12 • Estudiantes, nuevos inscriptos, reinscriptos y egresados de títulos de pregrado y grado por disciplinas según institución. Rama de estudio Ciencias de la Salud. Instituciones universitarias de gestión estatal. Año 2009

Continúa

Institución	Disciplina											
	Salud Pública				Sanidad				Veterinaria			
	Estudiantes	NI	R	Egresados	Estudiantes	NI	R	Egresados	Estudiantes	NI	R	Egresados
Total de las Instituciones	-	-	-	-	3.396	822	2.574	201	21.017	3.005	18.012	818
Total Universidades Nacionales	-	-	-	-	3.396	822	2.574	201	21.017	3.005	18.012	818
Buenos Aires ⁽¹⁾	-	-	-	-	-	-	-	-	6.298	989	5.309	163
Catamarca	-	-	-	-	-	-	-	-	-	-	-	-
Centro de la PBA	-	-	-	-	-	-	-	-	1.571	237	1.334	112
Chaco Austral	-	-	-	-	-	-	-	-	-	-	-	-
Chilecito	-	-	-	-	-	-	-	-	-	-	-	-
Comahue	-	-	-	-	622	157	465	36	-	-	-	-
Córdoba	-	-	-	-	-	-	-	-	-	-	-	-
Cuyo	-	-	-	-	-	-	-	-	-	-	-	-
Entre Ríos	-	-	-	-	-	-	-	-	-	-	-	-
Formosa	-	-	-	-	-	-	-	-	-	-	-	-
Gral. San Martín	-	-	-	-	-	-	-	-	-	-	-	-
Gral. Sarmiento	-	-	-	-	-	-	-	-	-	-	-	-
Jujuy	-	-	-	-	1.111	318	793	57	-	-	-	-
La Matanza	-	-	-	-	-	-	-	-	-	-	-	-
La Pampa	-	-	-	-	-	-	-	-	929	135	794	61
La Plata	-	-	-	-	-	-	-	-	3.024	436	2.588	81
La Rioja	-	-	-	-	-	-	-	-	276	32	244	10
Lanús	-	-	-	-	-	-	-	-	-	-	-	-
Litoral	-	-	-	-	793	218	575	27	2.161	253	1.908	120
Lomas de Zamora	-	-	-	-	-	-	-	-	-	-	-	-
Luján	-	-	-	-	-	-	-	-	-	-	-	-
Mar del Plata	-	-	-	-	-	-	-	-	-	-	-	-
Misiones	-	-	-	-	-	-	-	-	-	-	-	-
Nordeste	-	-	-	-	-	-	-	-	2.159	284	1.875	79
Noroeste de la PBA	-	-	-	-	-	-	-	-	-	-	-	-
Patagonia Austral	-	-	-	-	-	-	-	-	-	-	-	-
Patagonia S. J. Bosco	-	-	-	-	-	-	-	-	-	-	-	-
Quilmes	-	-	-	-	-	-	-	-	-	-	-	-
Río Cuarto	-	-	-	-	-	-	-	-	2.398	242	2.156	132
Río Negro	-	-	-	-	-	-	-	-	-	-	-	-
Rosario	-	-	-	-	-	-	-	-	1.570	220	1.350	58
Salta	-	-	-	-	153	0	153	0	-	-	-	-
San Juan	-	-	-	-	-	-	-	-	-	-	-	-
San Luis	-	-	-	-	-	-	-	-	27	9	18	0
Santiago del Estero	-	-	-	-	717	129	588	81	-	-	-	-
Sur	-	-	-	-	-	-	-	-	-	-	-	-
Tecnológica Nacional	-	-	-	-	-	-	-	-	-	-	-	-
Tres de Febrero	-	-	-	-	-	-	-	-	-	-	-	-
Tucumán	-	-	-	-	-	-	-	-	424	87	337	2
Villa María	-	-	-	-	-	-	-	-	180	81	99	0
Total Institutos Universitarios	-	-	-	-	-	-	-	-	-	-	-	-
Aeronáutico	-	-	-	-	-	-	-	-	-	-	-	-
Enseñanza Superior del Ejército	-	-	-	-	-	-	-	-	-	-	-	-
Gendarmería	-	-	-	-
Naval	-	-	-	-	-	-	-	-	-	-	-	-
Policía Federal Argentina	-	-	-	-	-	-	-	-	-	-	-	-
Seguridad Marítima	-	-	-	-	-	-	-	-	-	-	-	-
Univ. del Arte ⁽²⁾	-	-	-	-	-	-	-	-	-	-	-	-
Total Universidad Provincial	-	-	-	-	-	-	-	-	-	-	-	-
Autónoma de Entre Ríos	-	-	-	-	-	-	-	-	-	-	-	-

Notas: (1) Egresado equivale a título expedido.

(2) A partir del 2009 el Instituto Universitario Nacional del Arte se clasifica dentro de los Institutos.

Fuente: Departamento de Información Universitaria - SPU

Cuadro 2.1.13 • Estudiantes, nuevos inscriptos, reinscriptos y egresados de títulos de pregrado y grado por disciplina según institución. Rama de estudio Ciencias Humanas. Instituciones universitarias de gestión estatal. Año 2009

Continúa

Institución	Rama				Arqueología				Artes				Educación			
	Total Ciencias Humanas				Arqueología				Artes				Educación			
	Estudiantes	NI	R	Egresados	Estudiantes	NI	R	Egresados	Estudiantes	NI	R	Egresados	Estudiantes	NI	R	Egresados
Total de las Instituciones	223.286	52.910	170.376	9.860	446	100	346	8	43.912	11.441	32.471	1.417	58.127	15.512	42.615	3.599
Total Universidades Nacionales	202.063	46.756	155.307	9.056	446	100	346	8	29.090	7.523	21.567	978	56.052	14.777	41.275	3.352
Buenos Aires ⁽¹⁾	38.593	7.156	31.437	2.172	183	43	140	1	2.589	649	1.940	50	1.437	197	1.240	385
Catamarca	2.530	724	1.806	69	76	18	58	6	-	-	-	-	1.151	364	787	30
Centro de la PBA	2.158	544	1.614	95	-	-	-	-	835	187	648	35	819	218	601	40
Chaco Austral	-	-	-	-	-	-	-	-	-	-	-	-	-	-	-	-
Chilecito	-	-	-	-	-	-	-	-	-	-	-	-	-	-	-	-
Comahue	7.341	1.967	5.374	358	-	-	-	-	-	-	-	-	3.157	754	2.403	192
Córdoba	24.646	5.172	19.474	1.090	-	-	-	-	4.211	772	3.439	184	838	254	584	31
Cuyo	8.988	1.342	7.646	386	-	-	-	-	2.481	357	2.124	89	3.647	570	3.077	190
Entre Ríos	455	73	382	56	-	-	-	-	7	0	7	4	338	42	296	41
Formosa	2.031	660	1.371	52	-	-	-	-	-	-	-	-	1.112	357	755	33
Gral. San Martín	3.195	1.256	1.939	182	-	-	-	-	357	181	176	51	2.416	928	1.488	99
Gral. Sarmiento	1.375	177	1.198	101	-	-	-	-	-	-	-	-	37	0	37	3
Jujuy	3.144	656	2.488	75	-	-	-	-	-	-	-	-	2.030	396	1.634	48
La Matanza	2.739	534	2.205	144	-	-	-	-	-	-	-	-	2.500	493	2.007	126
La Pampa	2.347	910	1.437	90	-	-	-	-	-	-	-	-	1.457	660	797	61
La Plata	19.828	4.339	15.489	860	-	-	-	-	6.735	1.546	5.189	255	3.018	759	2.259	278
La Rioja	4.731	868	3.863	55	-	-	-	-	224	131	93	0	3.764	542	3.222	27
Lanús	1.753	392	1.361	72	-	-	-	-	923	159	764	54	669	149	520	18
Litoral	3.839	1.065	2.774	133	-	-	-	-	1.422	602	820	24	544	84	460	43
Lomas de Zamora	3.457	639	2.818	225	-	-	-	-	-	-	-	-	2.948	539	2.409	196
Luján	2.093	727	1.366	59	-	-	-	-	-	-	-	-	1.455	567	888	32
Mar del Plata	5.160	897	4.263	169	-	-	-	-	-	-	-	-	-	-	-	-
Misiones	2.980	782	2.198	109	-	-	-	-	506	105	401	7	890	325	565	51
Nordeste	3.534	988	2.546	190	-	-	-	-	-	-	-	-	2.044	663	1.381	132
Noroeste de la PBA	-	-	-	-	-	-	-	-	-	-	-	-	-	-	-	-
Patagonia Austral	2.041	773	1.268	49	-	-	-	-	-	-	-	-	1.776	685	1.091	46
Patagonia S. J. Bosco	1.002	211	791	27	-	-	-	-	-	-	-	-	282	57	225	13
Quilmes	1.706	538	1.168	188	-	-	-	-	371	69	302	18	1.335	469	866	170
Río Cuarto	3.352	697	2.655	238	-	-	-	-	-	-	-	-	2.209	429	1.780	187
Río Negro	390	390	-	-	-	-	-	-	27	27	-	-	221	221	-	-
Rosario	12.212	2.724	9.488	531	-	-	-	-	2.953	770	2.183	101	460	79	381	58
Salta	2.723	271	2.452	12	-	-	-	-	67	0	67	1	1.130	85	1.045	3
San Juan	3.073	639	2.434	83	-	-	-	-	603	144	459	29	727	128	599	12
San Luis	3.754	808	2.946	163	-	-	-	-	162	72	90	5	1.676	363	1.313	77
Santiago del Estero	5.730	2.055	3.675	486	-	-	-	-	-	-	-	-	5.596	2.048	3.548	485
Sur	1.738	497	1.241	86	-	-	-	-	150	83	67	7	165	45	120	42
Tecnológica Nacional	1.036	401	635	97	-	-	-	-	-	-	-	-	559	224	335	71
Tres de Febrero	3.526	1.513	2.013	84	-	-	-	-	1.786	931	855	17	1.050	358	692	58
Tucumán	12.255	3.142	9.113	247	187	39	148	1	2.493	691	1.802	43	2.343	596	1.747	70
Villa María	608	229	379	23	-	-	-	-	188	47	141	4	252	129	123	4
Total Institutos Universitarios	14.240	3.747	10.493	441	-	-	-	-	14.232	3.739	10.493	433	8	8	0	8
Aeronáutico	-	-	-	-	-	-	-	-	-	-	-	-	-	-	-	-
Enseñanza Superior del Ejército	8	8	0	8	-	-	-	-	-	-	-	-	8	8	0	8
Gendarmería
Naval	-	-	-	-	-	-	-	-	-	-	-	-	-	-	-	-
Policía Federal Argentina	-	-	-	-	-	-	-	-	-	-	-	-	-	-	-	-
Seguridad Marítima	-	-	-	-	-	-	-	-	-	-	-	-	-	-	-	-
Univ. del Arte ⁽²⁾	14.232	3.739	10.493	433	-	-	-	-	14.232	3.739	10.493	433	-	-	-	-
Total Universidad Provincial	6.983	2.407	4.576	363	-	-	-	-	590	179	411	6	2.067	727	1.340	239
Autónoma de Entre Ríos	6.983	2.407	4.576	363	-	-	-	-	590	179	411	6	2.067	727	1.340	239

Cuadro 2.1.13 • Estudiantes, nuevos inscriptos, reinscriptos y egresados de títulos de pregrado y grado por disciplina según institución. Rama de estudio Ciencias Humanas. Instituciones universitarias de gestión estatal. Año 2009

Continúa

Institución	Disciplina											
	Filosofía				Historia				Letras e Idiomas			
	Estudiantes	NI	R	Egresados	Estudiantes	NI	R	Egresados	Estudiantes	NI	R	Egresados
Total de las Instituciones	8.459	1.858	6.601	210	17.421	3.973	13.448	481	32.678	8.119	24.559	1.148
Total Universidades Nacionales	8.365	1.841	6.524	209	16.994	3.801	13.193	466	31.819	7.807	24.012	1.096
Buenos Aires ⁽¹⁾	2.580	407	2.173	15	3.046	589	2.457	15	5.334	1.123	4.211	164
Catamarca	287	60	227	3	247	42	205	7	769	240	529	23
Centro de la PBA	-	-	-	-	504	139	365	20	-	-	-	-
Chaco Austral	-	-	-	-	-	-	-	-	-	-	-	-
Chilecito	-	-	-	-	-	-	-	-	-	-	-	-
Comahue	214	71	143	14	794	165	629	47	1.469	433	1.036	100
Córdoba	720	165	555	22	1.516	328	1.188	41	6.807	1.696	5.111	218
Cuyo	274	29	245	13	1.145	160	985	28	1.441	226	1.215	66
Entre Ríos	-	-	-	-	-	-	-	-	110	31	79	11
Formosa	-	-	-	-	518	161	357	10	401	142	259	9
Gral. San Martín	218	72	146	1	-	-	-	-	204	75	129	31
Gral. Sarmiento	1.129	177	952	77	209	0	209	21	-	-	-	-
Jujuy	15	8	7	0	47	0	47	4	1.052	252	800	23
La Matanza	-	-	-	-	82	18	64	11	157	23	134	7
La Pampa	-	-	-	-	352	94	258	11	538	156	382	18
La Plata	349	152	197	7	678	267	411	32	1.867	485	1.382	63
La Rioja	-	-	-	-	-	-	-	-	209	104	105	1
Lanús	-	-	-	-	-	-	-	-	161	84	77	0
Litoral	274	62	212	2	488	100	388	13	1.111	217	894	51
Lomas de Zamora	-	-	-	-	-	-	-	-	509	100	409	29
Luján	-	-	-	-	638	160	478	27	-	-	-	-
Mar del Plata	323	81	242	18	782	144	638	30	1.180	236	944	40
Misiones	-	-	-	-	425	70	355	3	1.159	282	877	48
Nordeste	231	53	178	11	642	152	490	26	617	120	497	21
Noroeste de la PBA	-	-	-	-	-	-	-	-	-	-	-	-
Patagonia Austral	-	-	-	-	129	47	82	1	136	41	95	2
Patagonia S. J. Bosco	-	-	-	-	461	100	361	12	259	54	205	2
Quilmes	-	-	-	-	-	-	-	-	-	-	-	-
Río Cuarto	141	35	106	5	300	78	222	12	702	155	547	34
Río Negro	-	-	-	-	-	-	-	-	142	142	-	-
Rosario	522	152	370	11	908	223	685	37	1.057	266	791	37
Salta	240	34	206	1	643	74	569	6	643	78	565	1
San Juan	170	42	128	0	534	107	427	18	1.039	218	821	24
San Luis	1	1	0	0	-	-	-	-	9	9	0	1
Santiago del Estero	31	0	31	1	7	0	7	0	96	7	89	0
Sur	323	109	214	5	614	145	469	20	486	115	371	12
Tecnológica Nacional	-	-	-	-	-	-	-	-	477	177	300	26
Tres de Febrero	26	7	19	0	664	217	447	9	-	-	-	-
Tucumán	297	124	173	3	621	221	400	5	1.510	467	1.043	19
Villa María	-	-	-	-	-	-	-	-	168	53	115	15
Total Institutos Universitarios	-	-	-	-	-	-	-	-	-	-	-	-
Aeronáutico	-	-	-	-	-	-	-	-	-	-	-	-
Enseñanza Superior del Ejército	-	-	-	-	-	-	-	-	-	-	-	-
Gendarmería
Naval	-	-	-	-	-	-	-	-	-	-	-	-
Policía Federal Argentina	-	-	-	-	-	-	-	-	-	-	-	-
Seguridad Marítima	-	-	-	-	-	-	-	-	-	-	-	-
Univ. del Arte ⁽²⁾	-	-	-	-	-	-	-	-	-	-	-	-
Total Universidad Provincial	94	17	77	1	427	172	255	15	859	312	547	52
Autónoma de Entre Ríos	94	17	77	1	427	172	255	15	859	312	547	52

Continúa

Continúa

Institución	Psicología				Teología			
	Estudiantes	NI	R	Egresados	Estudiantes	NI	R	Egresados
Total de las Instituciones	62.243	11.907	50.336	2.997	-	-	-	-
Total Universidades Nacionales	59.297	10.907	48.390	2.947	-	-	-	-
Buenos Aires ⁽¹⁾	23.424	4.148	19.276	1.542	-	-	-	-
Catamarca	-	-	-	-	-	-	-	-
Centro de la PBA	-	-	-	-	-	-	-	-
Chaco Austral	-	-	-	-	-	-	-	-
Chilecito	-	-	-	-	-	-	-	-
Comahue	1.707	544	1.163	5	-	-	-	-
Córdoba	10.554	1.957	8.597	594	-	-	-	-
Cuyo	-	-	-	-	-	-	-	-
Entre Ríos	-	-	-	-	-	-	-	-
Formosa	-	-	-	-	-	-	-	-
Gral. San Martín	-	-	-	-	-	-	-	-
Gral. Sarmiento	-	-	-	-	-	-	-	-
Jujuy	-	-	-	-	-	-	-	-
La Matanza	-	-	-	-	-	-	-	-
La Pampa	-	-	-	-	-	-	-	-
La Plata	7.181	1.130	6.051	225	-	-	-	-
La Rioja	534	91	443	27	-	-	-	-
Lanús	-	-	-	-	-	-	-	-
Litoral	-	-	-	-	-	-	-	-
Lomas de Zamora	-	-	-	-	-	-	-	-
Luján	-	-	-	-	-	-	-	-
Mar del Plata	2.875	436	2.439	81	-	-	-	-
Misiones	-	-	-	-	-	-	-	-
Nordeste	-	-	-	-	-	-	-	-
Noroeste de la PBA	-	-	-	-	-	-	-	-
Patagonia Austral	-	-	-	-	-	-	-	-
Patagonia S. J. Bosco	-	-	-	-	-	-	-	-
Quilmes	-	-	-	-	-	-	-	-
Río Cuarto	-	-	-	-	-	-	-	-
Río Negro	-	-	-	-	-	-	-	-
Rosario	6.312	1.234	5.078	287	-	-	-	-
Salta	-	-	-	-	-	-	-	-
San Juan	-	-	-	-	-	-	-	-
San Luis	1.906	363	1.543	80	-	-	-	-
Santiago del Estero	-	-	-	-	-	-	-	-
Sur	-	-	-	-	-	-	-	-
Tecnológica Nacional	-	-	-	-	-	-	-	-
Tres de Febrero	-	-	-	-	-	-	-	-
Tucumán	4.804	1.004	3.800	106	-	-	-	-
Villa María	-	-	-	-	-	-	-	-
Total Institutos Universitarios	-	-	-	-	-	-	-	-
Aeronáutico	-	-	-	-	-	-	-	-
Enseñanza Superior del Ejército	-	-	-	-	-	-	-	-
Gendarmería	-	-	-	-
Naval	-	-	-	-	-	-	-	-
Policía Federal Argentina	-	-	-	-	-	-	-	-
Seguridad Marítima	-	-	-	-	-	-	-	-
Univ. del Arte ⁽²⁾	-	-	-	-	-	-	-	-
Total Universidad Provincial	2.946	1.000	1.946	50	-	-	-	-
Autónoma de Entre Ríos	2.946	1.000	1.946	50	-	-	-	-

Notas: (1) Egresado equivale a título expedido.

(2) A partir del 2009 el Instituto Universitario Nacional del Arte se clasifica dentro de los Institutos.

Fuente: Departamento de Información Universitaria - SPU

Cuadro 2.1.14 • Estudiantes, nuevos inscriptos, reinscriptos y egresados de títulos de pregrado y grado por disciplina según institución. Rama de estudio Ciencias Sociales. Instituciones universitarias de gestión estatal. Año 2009

Continúa

Institución	Rama															
	Total Ciencias Sociales				Ciencias de la Información y de la Comunicación				Ciencias Políticas, Relaciones Internacionales y Diplomacia				Demografía y Geografía			
	Estudiantes	NI	R	Egresados	Estudiantes	NI	R	Egresados	Estudiantes	NI	R	Egresados	Estudiantes	NI	R	Egresados
Total de las Instituciones	511.851	104.449	407.402	29.428	41.158	7.388	33.770	1.635	11.694	2.713	8.981	1.502	18.146	5.165	12.981	719
Total Universidades Nacionales	496.093	98.967	397.126	27.993	40.486	7.152	33.334	1.606	11.406	2.626	8.780	1.451	17.328	4.834	12.494	675
Buenos Aires ⁽¹⁾	122.242	18.238	104.004	8.777	11.183	1.682	9.501	254	4.230	669	3.561	315	457	79	378	14
Catamarca	4.130	1.155	2.975	112	113	69	44	8	-	-	-	-	338	105	233	9
Centro de la PBA	5.020	1.050	3.970	241	331	55	276	0	361	54	307	20	477	229	248	5
Chaco Austral	554	554	-	-	-	-	-	-	-	-	-	-	-	-	-	-
Chilecito	2.312	599	1.713	25	183	15	168	0	-	-	-	-	334	73	261	8
Comahue	8.483	1.953	6.530	393	720	127	593	59	266	43	223	5	1.665	461	1.204	99
Córdoba	34.289	4.369	29.920	2.503	5.468	1.089	4.379	280	-	-	-	-	455	192	263	2
Cuyo	13.249	2.730	10.519	1.022	1.282	246	1.036	72	40	8	32	3	415	52	363	22
Entre Ríos	5.491	1.144	4.347	237	1.276	161	1.115	63	321	104	217	1	215	142	73	12
Formosa	2.976	809	2.167	190	1	0	1	1	-	-	-	-	394	128	266	11
Gral. San Martín	4.440	1.596	2.844	414	-	-	-	-	151	91	60	0	9	1	8	0
Gral. Sarmiento	1.342	183	1.159	85	87	0	87	7	74	0	74	2	-	-	-	-
Jujuy	4.550	986	3.564	70	939	247	692	13	-	-	-	-	-	-	-	-
La Matanza	24.263	5.785	18.478	580	1.803	269	1.534	32	739	373	366	11	-	-	-	-
La Pampa	2.575	617	1.958	134	2	0	2	1	-	-	-	-	177	37	140	13
La Plata	31.385	5.111	26.274	1.911	3.605	339	3.266	282	-	-	-	-	1.628	407	1.221	25
La Rioja	10.647	1.677	8.970	219	467	79	388	11	491	72	419	5	629	130	499	22
Lanús	4.122	934	3.188	145	-	-	-	-	476	132	344	9	1.332	302	1.030	52
Litoral	15.724	3.456	12.268	552	246	81	165	2	311	101	210	0	220	58	162	6
Lomas de Zamora	30.997	6.792	24.205	1.920	2.586	456	2.130	78	-	-	-	-	-	-	-	-
Luján	11.444	2.505	8.939	687	-	-	-	-	-	-	-	-	258	65	193	17
Mar del Plata	8.343	1.462	6.881	495	505	53	452	43	-	-	-	-	591	109	482	46
Misiones	9.424	2.116	7.308	301	1.230	328	902	35	-	-	-	-	993	240	753	27
Nordeste	25.165	6.753	18.412	1.574	1.237	302	935	60	-	-	-	-	993	263	730	35
Noroeste de la PBA	2.478	829	1.649	28	-	-	-	-	-	-	-	-	-	-	-	-
Patagonia Austral	2.451	1.066	1.385	67	116	27	89	2	-	-	-	-	401	179	222	6
Patagonia S. J. Bosco	7.916	2.334	5.582	187	160	38	122	3	481	240	241	8	785	253	532	35
Quilmes	8.642	2.706	5.936	411	249	0	249	24	-	-	-	-	756	310	446	58
Río Cuarto	5.234	1.027	4.207	201	585	100	485	21	287	37	250	23	181	22	159	7
Río Negro	889	889	-	-	61	61	-	-	-	-	-	-	146	146	-	-
Rosario	23.894	3.028	20.866	2.318	2.000	305	1.695	170	2.135	377	1.758	992	-	-	-	-
Salta	7.921	1.280	6.641	35	991	262	729	0	-	-	-	-	33	0	33	0
San Juan	7.480	1.676	5.804	186	634	172	462	16	301	42	259	9	1.159	180	979	32
San Luis	2.003	467	1.536	154	583	129	454	34	7	7	0	0	208	76	132	9
Santiago del Estero	4.082	679	3.403	113	0	0	0	11	-	-	-	-	-	-	-	-
Sur	7.914	1.927	5.987	370	-	-	-	-	-	-	-	-	1.005	231	774	38
Tecnológica Nacional	3.032	1.087	1.945	363	-	-	-	-	-	-	-	-	731	260	471	59
Tres de Febrero	3.525	1.970	1.555	124	-	-	-	-	463	182	281	39	67	29	38	3
Tucumán	23.369	4.693	18.676	782	1.813	455	1.358	21	-	-	-	-	276	75	201	3
Villa María	2.096	735	1.361	67	30	5	25	3	272	94	178	9	-	-	-	-
Total Institutos Universitarios	10.338	3.872	6.466	1.216	-	-	-	-	288	87	201	51	-	-	-	-
Aeronáutico	4.771	1.188	3.583	549	-	-	-	-	-	-	-	-	-	-	-	-
Enseñanza Superior del Ejército	1.096	371	725	233	-	-	-	-	107	52	55	42	-	-	-	-
Gendarmería
Naval	556	166	390	102	-	-	-	-	89	0	89	0	-	-	-	-
Policía Federal Argentina	3.891	2.138	1.753	332	-	-	-	-	92	35	57	9	-	-	-	-
Seguridad Marítima	24	9	15	0	-	-	-	-	-	-	-	-	-	-	-	-
Univ. del Arte ⁽²⁾	-	-	-	-	-	-	-	-	-	-	-	-	-	-	-	-
Total Universidad Provincial	5.420	1.610	3.810	219	672	236	436	29	-	-	-	-	818	331	487	44
Autónoma de Entre Ríos	5.420	1.610	3.810	219	672	236	436	29	-	-	-	-	818	331	487	44

Continúa

Continúa

Institución	Disciplina															
	Derecho				Economía y Administración				Otras Ciencias Sociales				Relaciones Institucionales y Humanas			
	Estudiantes	NI	R	Egresados	Estudiantes	NI	R	Egresados	Estudiantes	NI	R	Egresados	Estudiantes	NI	R	Egresados
Total de las Instituciones	142.343	27.304	114.039	9.934	229.252	47.435	188.615	12.262	6.023	1.832	4.191	515	15.269	3.770	11.499	672
Total Universidades Nacionales	139.702	25.563	114.139	9.791	229.252	45.498	183.754	11.538	3.565	1.175	2.390	289	13.461	3.337	10.124	469
Buenos Aires ⁽¹⁾	35.714	5.225	30.489	3.711	52.936	7.719	45.217	3.360	174	67	107	11	6.479	1.390	5.089	347
Catamarca	1.433	372	1.061	21	1.751	484	1.267	54	-	-	-	-	-	-	-	-
Centro de la PBA	707	245	462	34	2.532	348	2.184	156	-	-	-	-	-	-	-	-
Chaco Austral	-	-	-	-	554	554	-	-	-	-	-	-	-	-	-	-
Chilecito	1.067	171	896	12	728	340	388	5	-	-	-	-	-	-	-	-
Comahue	1.825	428	1.397	61	3.120	702	2.418	97	-	-	-	-	-	-	-	-
Córdoba	13.279	1.788	11.491	1.237	12.438	423	12.015	795	-	-	-	-	643	378	265	24
Cuyo	2.790	502	2.288	88	6.431	1.345	5.086	607	658	289	369	164	-	-	-	-
Entre Ríos	-	-	-	-	3.149	640	2.509	130	-	-	-	-	-	-	-	-
Formosa	-	-	-	-	2.581	681	1.900	178	-	-	-	-	-	-	-	-
Gral. San Martín	-	-	-	-	3.907	1.298	2.609	414	-	-	-	-	-	-	-	-
Gral. Sarmiento	-	-	-	-	627	103	524	32	-	-	-	-	-	-	-	-
Jujuy	-	-	-	-	3.272	676	2.596	43	-	-	-	-	-	-	-	-
La Matanza	3.602	1.018	2.584	42	13.939	2.962	10.977	425	-	-	-	-	2.921	893	2.028	15
La Pampa	1.241	395	846	25	1.153	185	968	94	-	-	-	-	-	-	-	-
La Plata	10.342	1.664	8.678	980	12.414	1.871	10.543	472	-	-	-	-	-	-	-	-
La Rioja	4.207	467	3.740	76	3.291	600	2.691	62	698	221	477	0	-	-	-	-
Lanús	-	-	-	-	768	131	637	29	610	164	446	21	-	-	-	-
Litoral	6.375	1.251	5.124	227	8.276	1.900	6.376	312	-	-	-	-	32	0	32	3
Lomas de Zamora	14.149	2.942	11.207	1.044	10.326	2.650	7.676	570	-	-	-	-	2.315	470	1.845	68
Luján	-	-	-	-	8.868	1.856	7.012	501	-	-	-	-	-	-	-	-
Mar del Plata	2.133	452	1.681	233	3.771	626	3.145	147	-	-	-	-	-	-	-	-
Misiones	-	-	-	-	5.130	1.107	4.023	180	-	-	-	-	-	-	-	-
Nordeste	11.593	2.787	8.806	764	9.120	2.965	6.155	612	1.152	230	922	91	1.070	206	864	12
Noroeste de la PBA	750	217	533	2	1.728	612	1.116	26	-	-	-	-	-	-	-	-
Patagonia Austral	-	-	-	-	1.405	504	901	58	-	-	-	-	-	-	-	-
Patagonia S. J. Bosco	2.168	626	1.542	65	3.590	865	2.725	64	-	-	-	-	1	0	1	0
Quilmes	-	-	-	-	6.470	2.017	4.453	262	-	-	-	-	-	-	-	-
Río Cuarto	1.269	280	989	33	2.912	588	2.324	117	-	-	-	-	-	-	-	-
Río Negro	-	-	-	-	418	418	-	-	82	82	-	-	-	-	-	-
Rosario	7.845	1.592	6.253	421	10.292	445	9.847	637	77	34	43	2	-	-	-	-
Salta	-	-	-	-	6.635	981	5.654	33	-	-	-	-	-	-	-	-
San Juan	1.659	280	1.379	36	2.886	812	2.074	57	-	-	-	-	-	-	-	-
San Luis	-	-	-	-	976	206	770	92	-	-	-	-	-	-	-	-
Santiago del Estero	-	-	-	-	3.249	563	2.686	87	-	-	-	-	-	-	-	-
Sur	2.458	530	1.928	83	4.451	1.166	3.285	249	-	-	-	-	-	-	-	-
Tecnológica Nacional	-	-	-	-	2.301	827	1.474	304	-	-	-	-	-	-	-	-
Tres de Febrero	63	26	37	0	2.818	1.645	1.173	82	114	88	26	0	-	-	-	-
Tucumán	13.033	2.305	10.728	596	6.745	1.373	5.372	147	-	-	-	-	-	-	-	-
Villa María	-	-	-	-	1.294	310	984	48	-	-	-	-	-	-	-	-
Total Institutos Universitarios	2.641	1.741	900	143	4.470	1.254	3.216	639	1.027	328	699	165	1.808	433	1.375	203
Aeronáutico	-	-	-	-	2.963	755	2.208	346	-	-	-	-	1.808	433	1.375	203
Enseñanza Superior del Ejército	-	-	-	-	989	319	670	191	-	-	-	-	-	-	-	-
Gendarmería
Naval	-	-	-	-	467	166	301	102	-	-	-	-	-	-	-	-
Policía Federal Argentina	2.641	1.741	900	143	27	5	22	0	1.027	328	699	165	-	-	-	-
Seguridad Marítima	-	-	-	-	24	9	15	0	-	-	-	-	-	-	-	-
Univ. del Arte ⁽²⁾	-	-	-	-	-	-	-	-	-	-	-	-	-	-	-	-
Total Universidad Provincial	-	-	-	-	2.328	683	1.645	85	1.431	329	1.102	61	-	-	-	-
Autónoma de Entre Ríos	-	-	-	-	2.328	683	1.645	85	1.431	329	1.102	61	-	-	-	-

Cuadro 2.1.14 • Estudiantes, nuevos inscriptos, reinscriptos y egresados de títulos de pregrado y grado por disciplina según institución. Rama de estudio Ciencias Sociales. Instituciones universitarias de gestión estatal. Año 2009

Continúa

Institución	Sociología, Antropología y Servicio Social			
	Estudiantes	NI	R	Egresados
Total de las Instituciones	41.168	8.842	32.326	2.189
Total Universidades Nacionales	40.893	8.782	32.111	2.174
Buenos Aires ⁽¹⁾	11.069	1.407	9.662	765
Catamarca	495	125	370	20
Centro de la PBA	612	119	493	26
Chaco Austral	-	-	-	-
Chilecito	-	-	-	-
Comahue	887	192	695	72
Córdoba	2.006	499	1.507	165
Cuyo	1.633	288	1.345	66
Entre Ríos	530	97	433	31
Formosa	-	-	-	-
Gral. San Martín	373	206	167	0
Gral. Sarmiento	554	80	474	44
Jujuy	339	63	276	14
La Matanza	1.259	270	989	55
La Pampa	2	0	2	1
La Plata	3.396	830	2.566	152
La Rioja	864	108	756	43
Lanús	936	205	731	34
Litoral	264	65	199	2
Lomas de Zamora	1.621	274	1.347	160
Luján	2.318	584	1.734	169
Mar del Plata	1.343	222	1.121	26
Misiones	2.071	441	1.630	59
Nordeste	-	-	-	-
Noroeste de la PBA	-	-	-	-
Patagonia Austral	529	356	173	1
Patagonia S. J. Bosco	731	312	419	12
Quilmes	1.167	379	788	67
Río Cuarto	-	-	-	-
Río Negro	182	182	-	-
Rosario	1.545	275	1.270	96
Salta	262	37	225	2
San Juan	841	190	651	36
San Luis	229	49	180	19
Santiago del Estero	833	116	717	15
Sur	-	-	-	-
Tecnológica Nacional	-	-	-	-
Tres de Febrero	-	-	-	-
Tucumán	1.502	485	1.017	15
Villa María	500	326	174	7
Total Institutos Universitarios	104	29	75	15
Aeronáutico	-	-	-	-
Enseñanza Superior del Ejército	-	-	-	-
Gendarmería
Naval	-	-	-	-
Policía Federal Argentina	104	29	75	15
Seguridad Marítima	-	-	-	-
Univ. del Arte ⁽²⁾	-	-	-	-
Total Universidad Provincial	171	31	140	0
Autónoma de Entre Ríos	171	31	140	0

Notas: (1) Egresado equivale a título expedido. (2) A partir del 2009 el Instituto Universitario Nacional del Arte se clasifica dentro de los Institutos.

Fuente: Departamento de Información Universitaria - SPU

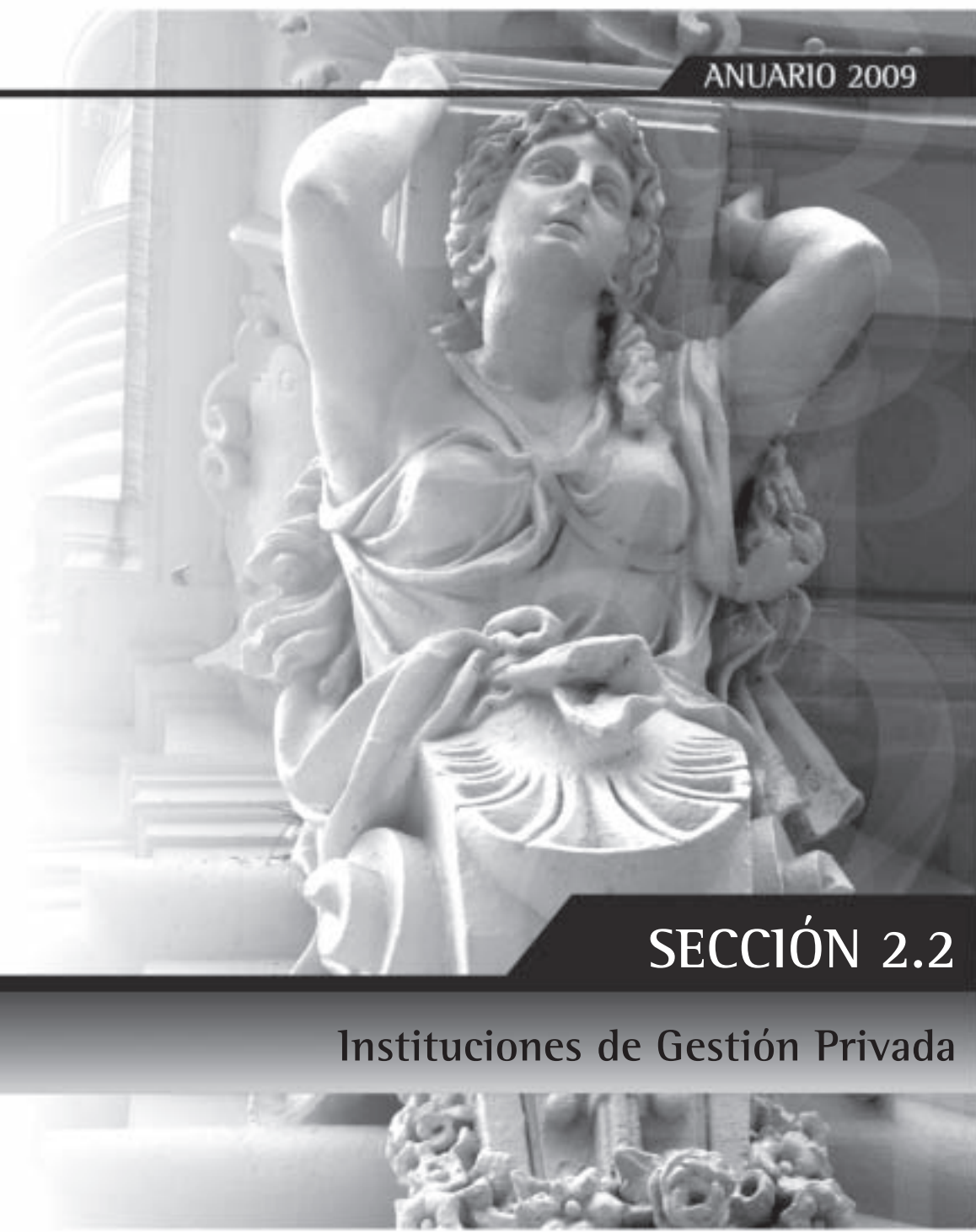

SECCIÓN 2.2

Instituciones de Gestión Privada

Cuadro 2.2.1 • Estudiantes de títulos de pregrado y grado y tasa promedio de crecimiento anual según institución. Instituciones universitarias de gestión privada. Período 1999 - 2009

Institución	Año											Tasa promedio crecimiento anual
	1999	2000	2001	2002	2003	2004	2005	2006	2007	2008	2009	
Total de las Instituciones	183.886	201.237	203.671	204.612	215.411	237.089	257.711	279.972	298.770	317.040	337.601	6,3
Total Universidades Privadas	179.694	197.036	199.201	199.849	210.257	230.549	249.598	275.517	293.043	308.858	328.645	6,2
Abierta Interamericana	10.252	15.838	14.046	14.509	15.330	16.128	16.418	16.696	17.322	18.822	18.961	6,3
Aconcagua ⁽¹⁾	3.279	2.280	2.219	3.220	3.728	4.726	5.513	6.271	6.854	6.896	7.868	9,1
Adventista del Plata	1.340	1.917	1.737	1.799	1.789	2.238	2.667	2.854	3.051	3.115	3.026	8,5
Argentina de la Empresa ⁽²⁾	14.292	12.647	12.432	12.427	12.357	15.581	17.395	19.254	19.254	21.681	24.113	5,4
Argentina John F. Kennedy	20.369	21.287	20.936	18.624	17.833	17.417	16.940	16.678	15.992	15.359	14.347	-3,4
Atlántida Argentina	654	684	793	848	981	936	1.300	1.385	1.407	1.558	1.508	8,7
Austral	1.427	1.696	1.842	2.222	2.164	2.176	2.253	2.367	2.591	2.763	2.833	7,1
Belgrano	9.867	9.743	9.708	9.823	10.400	10.944	11.015	11.316	11.660	12.176	12.503	2,4
Blás Pascal	3.196	3.460	3.927	4.186	4.803	5.517	6.279	7.188	8.314	9.459	10.293	12,4
CAECE	2.564	2.475	2.645	2.235	2.333	2.522	2.705	2.831	2.831	3.459	4.380	5,5
Católica Argentina	13.887	14.465	13.781	15.092	15.065	16.800	16.901	19.159	18.593	19.068	17.772	2,5
Católica de Córdoba	5.496	6.063	6.332	5.666	6.208	6.591	6.773	7.636	7.987	8.318	8.394	4,3
Católica de Cuyo	...	2.995	3.224	3.209	3.239	3.710	5.359	6.219	4.902	6.564	7.788	11,2
Católica de La Plata	4.675	3.522	3.423	3.444	3.837	3.741	4.321	5.362	5.891	6.313	6.469	3,3
Católica de Salta	9.406	11.373	13.431	14.460	16.028	19.563	19.466	22.928	24.912	26.069	26.050	10,7
Católica de Santa Fe	4.028	4.208	4.213	4.551	5.104	5.680	6.324	6.443	6.619	6.675	6.529	4,9
Católica de Santiago del Estero	4.044	4.996	5.197	5.111	5.855	6.528	6.687	6.569	7.180	7.165	7.483	6,3
CEMA	79	135	158	191	198	230	221	187	378	423	449	19,0
Centro Educativo Latinoamericano	1.147	1.388	1.793	2.027	1.873	2.053	2.279	2.401	2.788	2.789	2.864	9,6
Champagnat	2.638	2.922	2.980	2.732	2.666	2.999	2.948	3.610	2.783	1.862	3.307	2,3
Ciencias Empresariales y Sociales	5.354	6.140	6.497	5.935	5.876	6.014	7.004	8.267	11.100	11.005	13.612	9,8
Cine	530	596	558	492	586	829	1.021	1.319	1.394	1.383	1.417	10,3
Concepción del Uruguay	1.234	1.405	1.491	1.944	2.079	2.580	2.794	2.587	2.765	3.117	3.037	9,4
Congreso	1.238	1.103	922	1.141	1.632	2.209	2.208	2.030	2.374	2.323	2.168	5,8
Cuenca del Plata	1.234	1.568	1.746	1.837	1.503	1.629	2.021	2.168	2.600	3.415	4.035	12,6
Empresarial Siglo 21	1.872	2.548	2.486	2.633	3.879	5.457	6.707	10.710	18.589	25,8
FASTA	2.308	3.289	2.992	2.962	2.968	3.196	3.447	3.523	3.710	4.039	4.169	6,1
Favaloro	247	328	347	363	400	453	478	771	952	1.143	1.192	17,0
Flores	1.680	1.924	2.050	2.145	2.521	2.947	3.259	3.329	3.404	3.556	3.589	7,9
Gastón Dachary ⁽³⁾	603	688	705	621	702	991	934	1.174	1.038	1.068	978	5,0
ISALUD ⁽⁴⁾	216	422	434	733	871	1.031	1.869	43,3
Juan Agustín Maza	2.201	2.235	2.362	2.190	2.440	2.451	2.491	3.226	3.634	3.143	3.646	5,2
Maimónides	918	1.523	2.250	2.988	3.824	2.828	3.505	9.008	10.468	8.836	7.659	23,6
Marina Mercante	1.792	1.116	1.689	1.575	1.793	2.164	2.124	2.775	3.438	3.812	4.076	8,6
Mendoza	4.475	4.795	5.203	5.384	6.028	6.249	8.088	8.408	8.843	8.814	9.704	8,0
Morón ⁽⁵⁾	16.174	16.657	13.451	12.806	14.325	15.118	15.530	15.715	16.828	17.260	17.473	0,8
Museo Social Argentino	2.330	2.346	2.558	2.558	3.167	3.591	3.858	3.765	3.839	3.705	3.527	4,2
Norte Santo Tomás de Aquino	3.278	3.421	4.080	4.319	5.844	6.282	6.893	7.279	7.469	7.986	7.773	9,0
Palermo	6.045	6.384	6.728	6.491	6.880	7.807	9.318	10.007	11.650	11.999	12.714	7,7
Salvador	11.993	13.325	14.453	13.202	13.843	14.847	14.694	14.694	16.961	18.166	18.658	4,5
San Andrés	575	567	679	700	678	707	673	732	823	821	895	4,5
San Pablo	-	-	-	-	-	-	-	-
Torcuato Di Tella	973	984	1.137	1.187	1.161	1.155	1.181	1.196	866	992	928	-0,5
Total Institutos Universitarios	4.192	4.201	4.470	4.763	5.154	6.540	8.113	4.455	5.727	8.182	8.956	7,9
CEMIC	24	48	68	95	134	175	199	180	219	231	258	26,8
Cs de la Salud de la Fundación Barceló	2.805	2.803	2.996	2.937	3.471	4.349	5.585	1.922	3.064	3.116	3.028	0,8
Escuela Argentina de Negocios ⁽⁶⁾	-	-	-	-	-	-	60	60	60	1.908	2.410	-
Escuela de Medicina del Hospital Italiano	-	-	36	120	166	287	319	274	331	350	373	33,9
Escuela Universitaria de Teología	154	...	78	137	97	88	74	111	-4,6
ESEADE	-	-	-	-	-	-	-	-	-	55	77	40,0
Gran Rosario	-	-	-	-	-	-	-	-	-	389	492	26,5
ISEDET	-	-	-	-	41	73	123	149	93	72	72	9,8
Italiano de Rosario	-	-	184	208	232	282	329	366	14,7
ITBA	1.363	1.350	1.370	1.457	1.342	1.394	1.482	1.541	1.590	1.658	1.769	2,6

Notas: (1) Modificó datos 2007.

(2) 2007 repite datos 2006.

(3) A partir del 2009 Gastón Dachary pasa de ser Instituto a Universidad.

(4) A partir del 2008 ISALUD pasa de ser Instituto a Universidad.

(5) 1998,1999 y 2000 actualizó datos de la serie.

(6) 2006 y 2007 repitió datos 2005.

Fuente: Departamento de Información Universitaria - SPU

Gráfico 2.2.1 • Evolución de la cantidad de estudiantes de títulos de pregrado y grado. Instituciones universitarias de gestión privada. Período 1999-2009

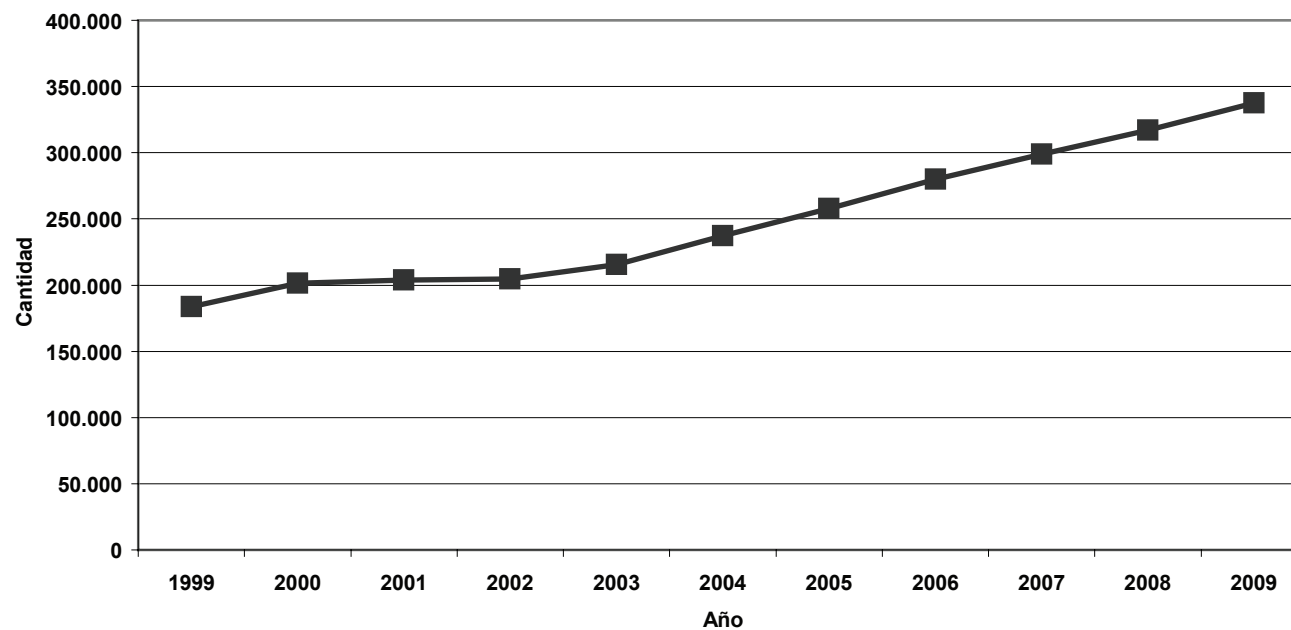

Fuente: Departamento de Información Universitaria - SPU

Cuadro 2.2.2 • Nuevos Inscriptos de títulos de pregrado y grado y tasa promedio de crecimiento anual según institución. Instituciones universitarias de gestión privada. Período 1999 - 2009

Institución	Año											Tasa promedio crecimiento anual
	1999	2000	2001	2002	2003	2004	2005	2006	2007	2008	2009	
Total de las Instituciones	58.237	62.018	56.450	53.652	63.666	73.484	77.782	86.146	90.082	93.799	97.466	5,3
Total Universidades Privadas	57.245	61.084	55.437	52.401	62.400	71.568	75.338	84.990	88.910	90.742	94.768	5,2
Abierta Interamericana	5.720	8.045	4.528	4.000	4.704	5.088	5.398	4.825	4.720	4.587	5.055	-1,2
Aconcagua ⁽¹⁾	1.045	574	536	692	1.065	1.566	1.768	1.897	1.932	1.832	1.875	6,0
Adventista del Plata	385	461	424	473	570	662	806	712	794	706	663	5,6
Argentina de la Empresa ⁽²⁾	3.413	2.377	2.959	3.099	3.918	3.875	3.694	4.151	4.151	4.751	6.571	6,8
Argentina John F. Kennedy	6.220	5.536	4.567	2.946	3.061	3.185	3.402	3.615	3.174	2.954	2.271	-9,6
Atlántida Argentina	199	221	233	312	358	279	513	425	393	436	325	5,0
Austral	441	493	421	489	479	489	528	589	728	738	716	5,0
Belgrano	2.219	2.268	2.268	2.385	2.455	3.590	3.746	3.855	3.914	2.660	2.755	2,2
Blás Pascal	1.010	1.043	1.406	1.559	2.014	2.407	2.853	3.320	3.739	4.259	4.523	16,2
CAECE	1.216	1.015	1.047	633	834	962	984	1.043	1.054	1.058	1.811	4,1
Católica Argentina	3.989	4.810	3.461	4.761	4.030	5.295	5.515	6.107	5.896	5.609	4.108	0,3
Católica de Córdoba	1.565	1.825	1.702	1.360	1.770	1.721	1.809	2.317	2.143	2.146	1.867	1,8
Católica de Cuyo	...	738	839	772	830	1.086	1.492	1.496	964	1.330	1.535	8,5
Católica de La Plata	703	749	658	982	989	1.198	1.412	1.859	1.966	2.086	1.973	10,9
Católica de Salta	3.416	4.568	5.672	5.538	6.125	7.390	4.863	6.944	7.334	7.017	6.282	6,3
Católica de Santa Fe	883	952	825	1.081	1.326	1.506	1.507	1.406	1.300	1.190	1.048	1,7
Católica de Santiago del Estero	1.120	1.337	1.451	1.418	1.779	1.921	1.791	1.463	1.747	1.782	1.863	5,2
CEMA	26	56	64	90	75	85	108	104	211	174	169	20,6
Centro Educativo Latinoamericano	373	389	539	431	578	620	627	646	822	1.045	861	8,7
Champagnat	992	993	952	867	797	1.073	1.028	1.130	935	871	770	-2,5
Ciencias Empresariales y Sociales	2.580	2.399	2.227	1.727	1.804	1.860	2.503	3.315	3.740	3.768	3.992	4,5
Cine	162	157	152	134	220	401	431	427	519	459	419	10,0
Concepción del Uruguay	417	431	473	648	560	1.033	922	755	973	882	940	8,5
Congreso	280	181	190	502	673	1.036	824	868	911	664	618	8,2
Cuenca del Plata	498	439	269	276	376	441	596	593	886	1.290	1.419	11,0
Empresarial Siglo 21	817	866	760	848	1.336	2.750	3.260	6.681	11.501	30,3
FASTA	722	1.035	921	703	754	807	900	812	968	1.141	1.087	4,2
Favaloro	71	112	94	79	99	118	137	388	438	444	358	17,6
Flores	805	688	632	665	910	1.014	1.046	964	974	901	973	1,9
Gastón Dachary ⁽³⁾	342	266	207	297	235	330	238	445	362	404	289	-1,7
ISALUD ⁽⁴⁾	216	260	272	305	391	404	1.201	33,1
Juan Agustín Maza	827	890	687	618	837	806	682	1.173	1.360	685	1.255	4,3
Maimónides	421	809	1.181	1.304	1.646	969	1.551	3.989	3.445	3.009	2.847	21,1
Marina Mercante	775	443	547	518	769	1.067	862	1.132	1.519	1.655	1.375	5,9
Mendoza	1.078	1.003	1.201	1.112	1.316	1.310	2.215	1.941	1.992	1.903	2.037	6,6
Morón ⁽⁵⁾	4.362	4.747	2.278	2.363	3.777	4.469	4.598	4.511	5.317	5.355	5.009	1,4
Museo Social Argentino	739	810	832	778	1.349	1.371	1.411	1.266	1.330	1.012	819	1,0
Norte Santo Tomás de Aquino	1.200	958	1.036	1.003	1.753	1.825	1.967	1.960	1.830	1.981	1.657	3,3
Palermo	2.200	2.309	2.043	1.783	2.513	3.250	4.034	4.463	4.906	4.892	4.273	6,9
Salvador	3.441	3.592	4.534	2.656	4.342	4.676	4.429	4.429	5.314	5.448	5.118	4,0
San Andrés	223	176	246	190	201	222	197	242	266	258	274	2,1
San Pablo	-	-	-	-	-	-	-	-
Torcuato Di Tella	350	323	375	309	293	305	343	358	292	275	266	-2,7
Total Institutos Universitarios	992	934	1.013	1.251	1.266	1.916	2.444	1.156	1.172	3.057	2.698	10,5
CEMIC	24	24	20	33	51	42	67	32	70	40	84	13,3
Cs de la Salud de la Fundación Barceló	658	632	622	784	811	1.299	1.737	510	462	739	744	1,2
Escuela Argentina de Negocios ⁽⁶⁾	-	-	-	-	-	-	60	60	60	1.196	869	95,1
Escuela de Medicina del Hospital Italiano	-	-	36	93	68	92	94	86	118	116	104	14,2
Escuela Universitaria de Teología	31	21	66	24	34	19	3,3
ESEADE	-	-	-	-	-	-	-	-	-	55	67	21,8
Gran Rosario	-	-	-	-	-	-	-	-	-	389	256	-34,2
ISEDET	-	-	-	-	41	51	51	20	16	10	17	-13,6
Italiano de Rosario	-	-	95	47	76	61	122	101	1,2
ITBA	310	278	335	310	295	316	322	348	351	371	417	3,0

Notas: (1) Modificó datos 2007.

(2) 2007 repite datos 2006.

(3) A partir del 2009 Gastón Dachary pasa de ser Instituto a Universidad.

(4) A partir del 2008 ISALUD pasa de ser Instituto a Universidad.

(5) 1998,1999 y 2000 actualizó datos de la serie.

(6) 2006 y 2007 repitió datos 2005.

Fuente: Departamento de Información Universitaria - SPU

Gráfico 2.2.2 • Evolución de la cantidad de nuevos inscriptos de títulos de pregrado y grado. Instituciones universitarias de gestión privada. Período 1999-2009

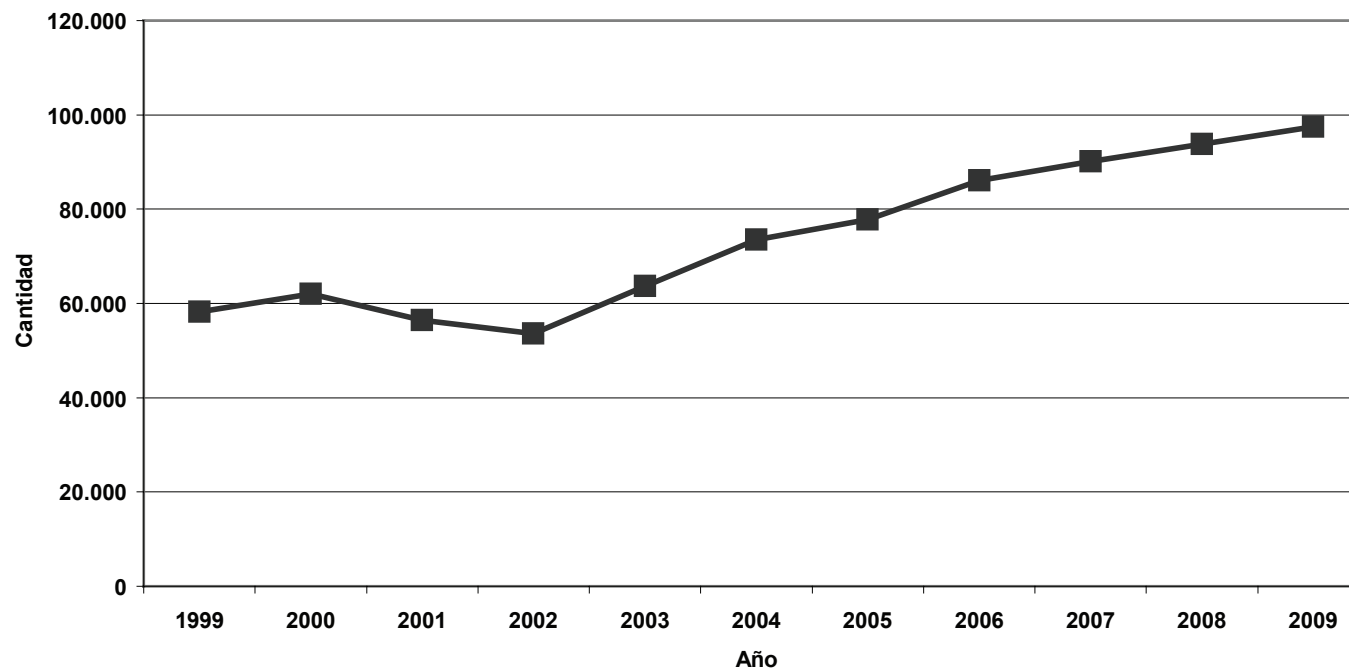

Fuente: Departamento de Información Universitaria - SPU

Cuadro 2.2.3 • Egresados de títulos de pregrado y grado y tasa promedio de crecimiento anual según institución. Instituciones universitarias de gestión privada. Período 1999 - 2009

Institución	Año											Tasa promedio crecimiento anual
	1999	2000	2001	2002	2003	2004	2005	2006	2007	2008	2009	
Total de las Instituciones	15.287	16.211	16.340	18.409	18.671	20.391	22.664	22.149	24.140	29.328	28.677	6,5
Total Universidades Privadas	15.053	15.840	15.932	17.980	18.208	19.797	22.185	21.719	23.706	28.440	27.720	6,3
Abierta Interamericana	287	680	805	1.036	1.172	1.166	1.920	2.102	2.273	2.290	1.815	20,3
Aconcagua ⁽¹⁾	127	132	272	247	286	153	227	311	318	316	484	14,3
Adventista del Plata	197	215	210	222	189	223	201	243	272	277	298	4,2
Argentina de la Empresa ⁽²⁾	1.770	1.956	1.832	1.479	1.317	1.589	1.463	1.487	1.487	...	1.540	-1,4
Argentina John F. Kennedy	693	760	454	810	776	806	713	493	650	605	682	-0,2
Atlántida Argentina	42	29	35	81	96	73	114	125	93	139	89	7,8
Austral	116	113	168	236	223	278	297	308	280	353	332	11,1
Belgrano	1.213	1.065	960	1.103	1.002	921	921	693	716	727	752	-4,7
Blás Pascal	298	384	432	390	735	845	906	805	874	940	980	12,6
CAECE	336	403	261	198	294	211	515	377	551	528	520	4,5
Católica Argentina	1.451	1.537	1.554	1.592	1.750	1.891	2.055	2.041	1.864	4.306	2.146	4,0
Católica de Córdoba	713	780	921	764	720	895	995	924	932	960	885	2,2
Católica de Cuyo	249	248	255	334	317	294	372	459	402	515	466	6,5
Católica de La Plata	307	298	284	306	324	334	311	341	516	893	775	9,7
Católica de Salta	408	391	562	614	580	808	818	1.053	792	879	1.168	11,1
Católica de Santa Fe	263	254	240	333	345	343	375	314	360	355	453	5,6
Católica de Santiago del Estero	130	164	141	239	253	241	336	348	285	293	408	12,1
CEMA	11	20	25	27	39	74	200	44	165	178	72	20,7
Centro Educativo Latinoamericano	31	44	106	95	104	179	172	256	302	212	424	29,9
Champagnat	157	259	199	249	228	283	304	277	305	259	195	2,2
Ciencias Empresariales y Sociales	170	299	393	406	297	311	736	359	661	637	2.205	29,2
Cine	41	54	30	30	34	38	36	41	40	73	75	6,2
Concepción del Uruguay	113	144	267	223	265	182	111	261	200	180	237	7,7
Congreso	114	173	129	157	106	118	146	108	135	118	126	1,0
Cuenca del Plata	35	44	63	107	164	203	188	166	199	176	244	21,4
Empresarial Siglo 21	3	20	32	183	263	243	340	329	455	65,2
FASTA	75	136	170	242	137	155	173	177	252	395	267	13,5
Favaloro	30	0	37	24	50	48	53	49	138	187	203	21,1
Flores	44	120	168	225	239	274	274	260	271	295	285	20,5
Gastón Dachary ⁽³⁾	-	-	2	6	32	53	23	22	22	39	66	54,8
ISALUD ⁽⁴⁾	-	-	-	-	42	53	48	39	38	30	58	5,5
Juan Agustín Maza	278	216	228	224	293	319	211	245	267	279	224	-2,1
Maimónides	59	112	118	112	172	149	322	379	329	3.573	972	32,3
Marina Mercante	390	296	318	388	332	341	300	402	326	118	162	-8,4
Mendoza	372	390	376	353	349	486	487	520	512	361	519	3,4
Morón ⁽⁵⁾	1.283	1.108	532	972	1.161	1.081	1.252	1.143	1.573	1.769	1.932	4,2
Museo Social Argentino	421	395	437	454	516	628	624	583	612	709	584	3,3
Norte Santo Tomás de Aquino	173	297	449	560	625	528	636	639	540	600	551	12,3
Palermo	440	373	402	545	513	1.039	1.054	1.061	1.027	796	862	7,0
Salvador	2.015	1.699	1.821	2.361	1.811	1.687	1.687	1.687	2.449	2.517	2.899	3,7
San Andrés	91	100	117	83	150	127	153	142	145	136	112	2,1
San Pablo	-	-	-	-	-	-	-	-	-	-	-	...
Torcuato Di Tella	107	132	127	153	170	187	193	192	193	98	198	6,3
Total Institutos Universitarios	234	371	408	429	463	594	479	430	434	888	957	15,1
CEMIC	-	-	-	-	-	20	30	30	23	47	29	7,7
Cs de la Salud de la Fundación Barceló	51	191	192	244	255	369	278	214	191	167	197	14,5
Escuela Argentina de Negocios	-	-	-	-	-	-	-	-	-	407	431	5,9
Escuela de Medicina del Hospital Italiano	-	-	-	-	-	9	35	32	25	26	45	38,0
Escuela Universitaria de Teología	5	...	1	8	3	3	1	5	2	-10,8
ESEADE	-	-	-	-	-	-	-	-	-	-	-	-
Gran Rosario	-	-	-	-	-	-	-	-	-	-	-	-
ISEDET	-	-	-	-	..	-	-	-	6	11	17	68,3
Italiano de Rosario	-	-	-	-	20	23	38	54	39,2
ITBA	183	180	211	185	207	188	133	131	165	187	182	-0,1

Notas: (1) Modificó datos 2007.

(2) 2007 repite datos 2006.

(3) A partir del 2009 Gastón Dachary pasa de ser Instituto a Universidad.

(4) A partir del 2008 ISALUD pasa de ser Instituto a Universidad.

(5) 1998,1999 y 2000 actualizó datos de la serie.

Fuente: Departamento de Información Universitaria - SPU

Gráfico 2.2.3 • Evolución de la cantidad de Egresados de títulos de pregrado y grado. Instituciones universitarias de gestión privada. Período 1999-2009

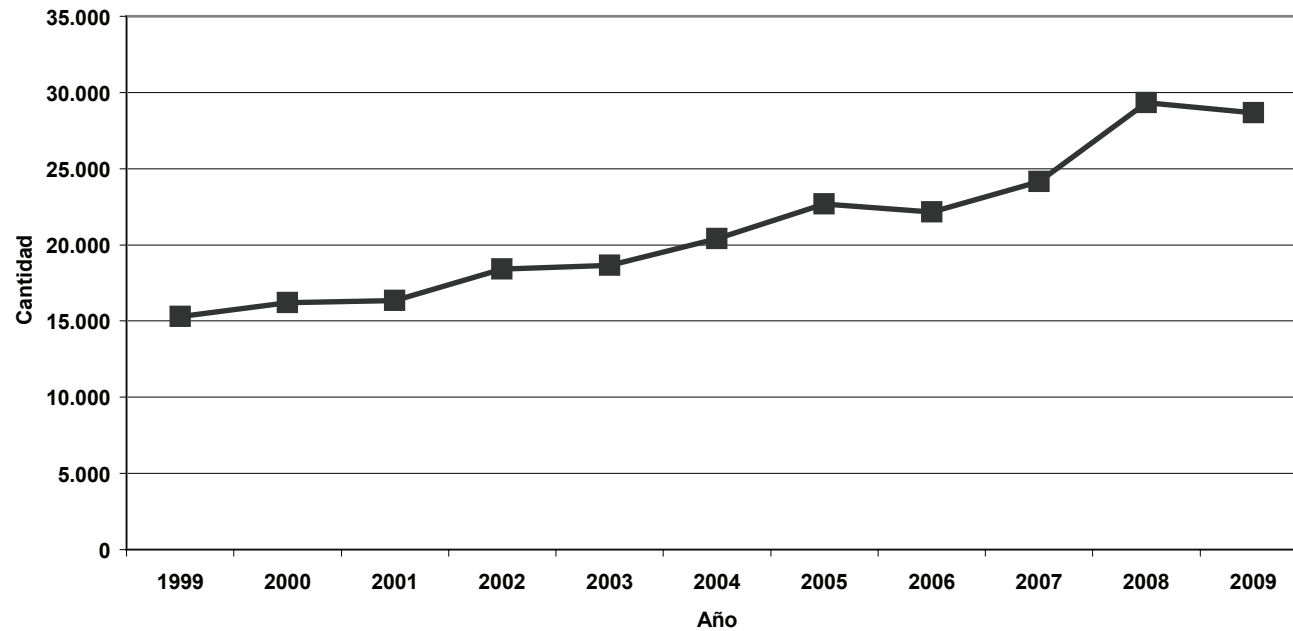

Fuente: Departamento de Información Universitaria - SPU

Cuadro 2.2.4.a • Estudiantes, nuevos inscriptos, reinscriptos y egresados de títulos de pregrado y grado por sexo según institución. Instituciones universitarias de gestión privada. Año 2009

Institución	Estudiantes			Nuevos Inscriptos			Reinscriptos			Egresados		
	Total	Mujeres	Varones	Total	Mujeres	Varones	Total	Mujeres	Varones	Total	Mujeres	Varones
Total de las Instituciones	337.601	184.607	152.994	97.466	53.467	43.999	240.135	131.140	108.995	28.677	17.262	11.415
Total Universidades Privadas	328.645	180.195	148.450	94.768	52.082	42.686	233.877	128.113	105.764	27.720	16.773	10.947
Abierta Interamericana	18.961	9.800	9.161	5.055	2.799	2.256	13.906	7.001	6.905	1.815	1.005	810
Aconcagua	7.868	4.900	2.968	1.875	1.153	722	5.993	3.747	2.246	484	344	140
Adventista del Plata	3.026	1.688	1.338	663	384	279	2.363	1.304	1.059	298	182	116
Argentina de la Empresa	24.113	10.921	13.192	6.571	3.059	3.512	17.542	7.862	9.680	1.540	836	704
Argentina John F. Kennedy	14.347	7.823	6.524	2.271	1.193	1.078	12.076	6.630	5.446	682	405	277
Atlántida Argentina	1.508	859	649	325	192	133	1.183	667	516	89	59	30
Austral	2.833	1.562	1.271	716	414	302	2.117	1.148	969	332	220	112
Belgrano	12.503	6.128	6.375	2.755	1.309	1.446	9.748	4.819	4.929	752	410	342
Blás Pascal	10.293	5.409	4.884	4.523	2.302	2.221	5.770	3.107	2.663	980	544	436
CAECE	4.380	2.126	2.254	1.811	927	884	2.569	1.199	1.370	520	299	221
Católica Argentina	17.772	8.915	8.857	4.108	2.161	1.947	13.664	6.754	6.910	2.146	1.183	963
Católica de Córdoba	8.394	4.455	3.939	1.867	1.113	754	6.527	3.342	3.185	885	492	393
Católica de Cuyo	7.788	4.544	3.244	1.535	860	675	6.253	3.684	2.569	466	277	189
Católica de La Plata	6.469	3.729	2.740	1.973	1.007	966	4.496	2.722	1.774	775	394	381
Católica de Salta	26.050	14.653	11.397	6.282	3.383	2.899	19.768	11.270	8.498	1.168	692	476
Católica de Santa Fe	6.529	3.836	2.693	1.048	598	450	5.481	3.238	2.243	453	265	188
Católica de Santiago del Estero	7.483	4.443	3.040	1.863	1.104	759	5.620	3.339	2.281	408	240	168
CEMA	449	140	309	169	51	118	280	89	191	72	27	45
Centro Educativo Latinoamericano	2.864	1.855	1.009	861	548	313	2.003	1.307	696	424	298	126
Champagnat	3.307	1.818	1.489	770	438	332	2.537	1.380	1.157	195	113	82
Ciencias Empresariales y Sociales	13.612	7.043	6.569	3.992	2.115	1.877	9.620	4.928	4.692	2.205	1.274	931
Cine	1.417	632	785	419	183	236	998	449	549	75	37	38
Concepción del Uruguay	3.037	1.980	1.057	940	633	307	2.097	1.347	750	237	150	87
Congreso	2.168	1.026	1.142	618	342	276	1.550	684	866	126	76	50
Cuenca del Plata	4.035	2.606	1.429	1.419	913	506	2.616	1.693	923	244	156	88
Empresarial Siglo 21	18.589	9.224	9.365	11.501	5.662	5.839	7.088	3.562	3.526	455	262	193
FASTA	4.169	2.375	1.794	1.087	585	502	3.082	1.790	1.292	267	177	90
Favaloro	1.192	818	374	358	265	93	834	553	281	203	149	54
Flores	3.589	1.943	1.646	973	489	484	2.616	1.454	1.162	285	165	120
Gastón Dachary ⁽¹⁾	978	376	602	289	102	187	689	274	415	66	30	36
ISALUD	1.869	1.508	361	1.201	926	275	668	582	86	58	44	14
Juan Agustín Maza	3.646	2.274	1.372	1.255	784	471	2.391	1.490	901	224	152	72
Maimónides	7.659	5.079	2.580	2.847	1.973	874	4.812	3.106	1.706	972	726	246
Marina Mercante	4.076	1.802	2.274	1.375	614	761	2.701	1.188	1.513	162	77	85
Mendoza	9.704	5.258	4.446	2.037	1.051	986	7.667	4.207	3.460	519	309	210
Morón	17.473	9.452	8.021	5.009	2.714	2.295	12.464	6.738	5.726	1.932	1.149	783
Museo Social Argentino	3.527	2.554	973	819	590	229	2.708	1.964	744	584	441	143
Norte Santo Tomás de Aquino	7.773	4.291	3.482	1.657	910	747	6.116	3.381	2.735	551	331	220
Palermo	12.714	7.161	5.553	4.273	2.497	1.776	8.441	4.664	3.777	862	563	299
Salvador	18.658	12.340	6.318	5.118	3.483	1.635	13.540	8.857	4.683	2.899	2.086	813
San Andrés	895	415	480	274	128	146	621	287	334	112	43	69
San Pablo
Torcuato Di Tella	928	434	494	266	128	138	662	306	356	198	91	107
Total Institutos Universitarios	8.956	4.412	4.544	2.698	1.385	1.313	6.258	3.027	3.231	957	489	468
CEMIC	258	176	82	84	64	20	174	112	62	29	17	12
Cs de la Salud de la Fundación Barceló	3.028	1.929	1.099	744	531	213	2.284	1.398	886	197	131	66
Escuela Argentina de Negocios	2.410	1.055	1.355	869	345	524	1.541	710	831	431	244	187
Escuela de Medicina del Hospital Italiano	373	226	147	104	54	50	269	172	97	45	23	22
Escuela Universitaria de Teología	111	64	47	39	23	16	72	41	31	2	0	2
ESEADE	77	60	17	67	58	9	10	2	8	0	0	0
Gran Rosario	492	304	188	256	152	104	236	152	84	0	0	0
ISEDET	72	35	37	17	8	9	55	27	28	17	8	9
Italiano de Rosario	366	234	132	101	70	31	265	164	101	54	33	21
ITBA	1.769	329	1.440	417	80	337	1.352	249	1.103	182	33	149

Nota: (1) A partir del 2009 Gastón Dachary pasa de ser Instituto a Universidad.

Fuente: Departamento de Información Universitaria - SPU

Cuadro 2.2.4.b • Estudiantes, nuevos inscriptos, reinscriptos y egresados de títulos de pregrado y grado por sexo según institución, en porcentaje. Instituciones universitarias de gestión privada. Año 2009

Institución	Estudiantes %			Nuevos Inscriptos %			Reinscriptos %			Egresados %		
	Total	Mujeres	Varones	Total	Mujeres	Varones	Total	Mujeres	Varones	Total	Mujeres	Varones
Total de las Instituciones	337.601	54,7	45,3	97.466	54,9	45,1	240.135	54,6	45,4	28.677	60,2	39,8
Total Universidades Privadas	328.645	54,8	45,2	94.768	55,0	45,0	233.877	54,8	45,2	27.720	60,5	39,5
Abierta Interamericana	18.961	51,7	48,3	5.055	55,4	44,6	13.906	50,3	49,7	1.815	55,4	44,6
Aconcagua	7.868	62,3	37,7	1.875	61,5	38,5	5.993	62,5	37,5	484	71,1	28,9
Adventista del Plata	3.026	55,8	44,2	663	57,9	42,1	2.363	55,2	44,8	298	61,1	38,9
Argentina de la Empresa	24.113	45,3	54,7	6.571	46,6	53,4	17.542	44,8	55,2	1.540	54,3	45,7
Argentina John F. Kennedy	14.347	54,5	45,5	2.271	52,5	47,5	12.076	54,9	45,1	682	59,4	40,6
Atlántida Argentina	1.508	57,0	43,0	325	59,1	40,9	1.183	56,4	43,6	89	66,3	33,7
Austral	2.833	55,1	44,9	716	57,8	42,2	2.117	54,2	45,8	332	66,3	33,7
Belgrano	12.503	49,0	51,0	2.755	47,5	52,5	9.748	49,4	50,6	752	54,5	45,5
Blás Pascal	10.293	52,6	47,4	4.523	50,9	49,1	5.770	53,8	46,2	980	55,5	44,5
CAECE	4.380	48,5	51,5	1.811	51,2	48,8	2.569	46,7	53,3	520	57,5	42,5
Católica Argentina	17.772	50,2	49,8	4.108	52,6	47,4	13.664	49,4	50,6	2.146	55,1	44,9
Católica de Córdoba	8.394	53,1	46,9	1.867	59,6	40,4	6.527	51,2	48,8	885	55,6	44,4
Católica de Cuyo	7.788	58,3	41,7	1.535	56,0	44,0	6.253	58,9	41,1	466	59,4	40,6
Católica de La Plata	6.469	57,6	42,4	1.973	51,0	49,0	4.496	60,5	39,5	775	50,8	49,2
Católica de Salta	26.050	56,2	43,8	6.282	53,9	46,1	19.768	57,0	43,0	1.168	59,2	40,8
Católica de Santa Fe	6.529	58,8	41,2	1.048	57,1	42,9	5.481	59,1	40,9	453	58,5	41,5
Católica de Santiago del Estero	7.483	59,4	40,6	1.863	59,3	40,7	5.620	59,4	40,6	408	58,8	41,2
CEMA	449	31,2	68,8	169	30,2	69,8	280	31,8	68,2	72	37,5	62,5
Centro Educativo Latinoamericano	2.864	64,8	35,2	861	63,6	36,4	2.003	65,3	34,7	424	70,3	29,7
Champagnat	3.307	55,0	45,0	770	56,9	43,1	2.537	54,4	45,6	195	57,9	42,1
Ciencias Empresariales y Sociales	13.612	51,7	48,3	3.992	53,0	47,0	9.620	51,2	48,8	2.205	57,8	42,2
Cine	1.417	44,6	55,4	419	43,7	56,3	998	45,0	55,0	75	49,3	50,7
Concepción del Uruguay	3.037	65,2	34,8	940	67,3	32,7	2.097	64,2	35,8	237	63,3	36,7
Congreso	2.168	47,3	52,7	618	55,3	44,7	1.550	44,1	55,9	126	60,3	39,7
Cuenca del Plata	4.035	64,6	35,4	1.419	64,3	35,7	2.616	64,7	35,3	244	63,9	36,1
Empresarial Siglo 21	18.589	49,6	50,4	11.501	49,2	50,8	7.088	50,3	49,7	455	57,6	42,4
FASTA	4.169	57,0	43,0	1.087	53,8	46,2	3.082	58,1	41,9	267	66,3	33,7
Favaloro	1.192	68,6	31,4	358	74,0	26,0	834	66,3	33,7	203	73,4	26,6
Flores	3.589	54,1	45,9	973	50,3	49,7	2.616	55,6	44,4	285	57,9	42,1
Gastón Dachary ⁽¹⁾	978	38,4	61,6	289	35,3	64,7	689	39,8	60,2	66	45,5	54,5
ISALUD	1.869	80,7	19,3	1.201	77,1	22,9	668	87,1	12,9	58	75,9	24,1
Juan Agustín Maza	3.646	62,4	37,6	1.255	62,5	37,5	2.391	62,3	37,7	224	67,9	32,1
Maimónides	7.659	66,3	33,7	2.847	69,3	30,7	4.812	64,5	35,5	972	74,7	25,3
Marina Mercante	4.076	44,2	55,8	1.375	44,7	55,3	2.701	44,0	56,0	162	47,5	52,5
Mendoza	9.704	54,2	45,8	2.037	51,6	48,4	7.667	54,9	45,1	519	59,5	40,5
Morón	17.473	54,1	45,9	5.009	54,2	45,8	12.464	54,1	45,9	1.932	59,5	40,5
Museo Social Argentino	3.527	72,4	27,6	819	72,0	28,0	2.708	72,5	27,5	584	75,5	24,5
Norte Santo Tomás de Aquino	7.773	55,2	44,8	1.657	54,9	45,1	6.116	55,3	44,7	551	60,1	39,9
Palermo	12.714	56,3	43,7	4.273	58,4	41,6	8.441	55,3	44,7	862	65,3	34,7
Salvador	18.658	66,1	33,9	5.118	68,1	31,9	13.540	65,4	34,6	2.899	72,0	28,0
San Andrés	895	46,4	53,6	274	46,7	53,3	621	46,2	53,8	112	38,4	61,6
San Pablo
Torcuato Di Tella	928	46,8	53,2	266	48,1	51,9	662	46,2	53,8	198	46,0	54,0
Total Institutos Universitarios	8.956	49,3	50,7	2.698	51,3	48,7	6.258	48,4	51,6	957	51,1	48,9
CEMIC	258	68,2	31,8	84	76,2	23,8	174	64,4	35,6	29	58,6	41,4
Cs de la Salud de la Fundación Barceló	3.028	63,7	36,3	744	71,4	28,6	2.284	61,2	38,8	197	66,5	33,5
Escuela Argentina de Negocios	2.410	43,8	56,2	869	39,7	60,3	1.541	46,1	53,9	431	56,6	43,4
Escuela de Medicina del Hospital Italiano	373	60,6	39,4	104	51,9	48,1	269	63,9	36,1	45	51,1	48,9
Escuela Universitaria de Teología	111	57,7	42,3	39	59,0	41,0	72	56,9	43,1	2	0,0	100,0
ESEADE	77	77,9	22,1	67	86,6	13,4	10	20,0	80,0	-	-	-
Gran Rosario	492	61,8	38,2	256	59,4	40,6	236	64,4	35,6	-	-	-
ISEDET	72	48,6	51,4	17	47,1	52,9	55	49,1	50,9	17	47,1	52,9
Italiano de Rosario	366	63,9	36,1	101	69,3	30,7	265	61,9	38,1	54	61,1	38,9
ITBA	1.769	18,6	81,4	417	19,2	80,8	1.352	18,4	81,6	182	18,1	81,9

Nota: (1) A partir del 2009 Gastón Dachary pasa de ser Instituto a Universidad.

Fuente: Departamento de Información Universitaria - SPU

Gráfico 2.2.4.a • Distribución de los estudiantes por sexo. Instituciones universitarias de gestión privada. Año 2009

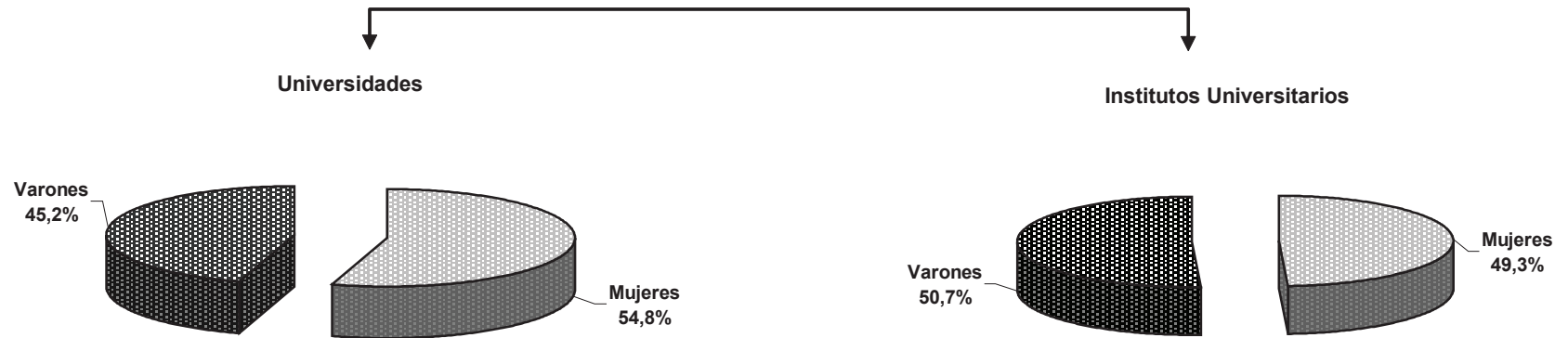

Fuente: Departamento de Información Universitaria - SPU

Gráfico 2.2.4.b • Distribución de los nuevos inscriptos por sexo. Instituciones universitarias de gestión privada. Año 2009

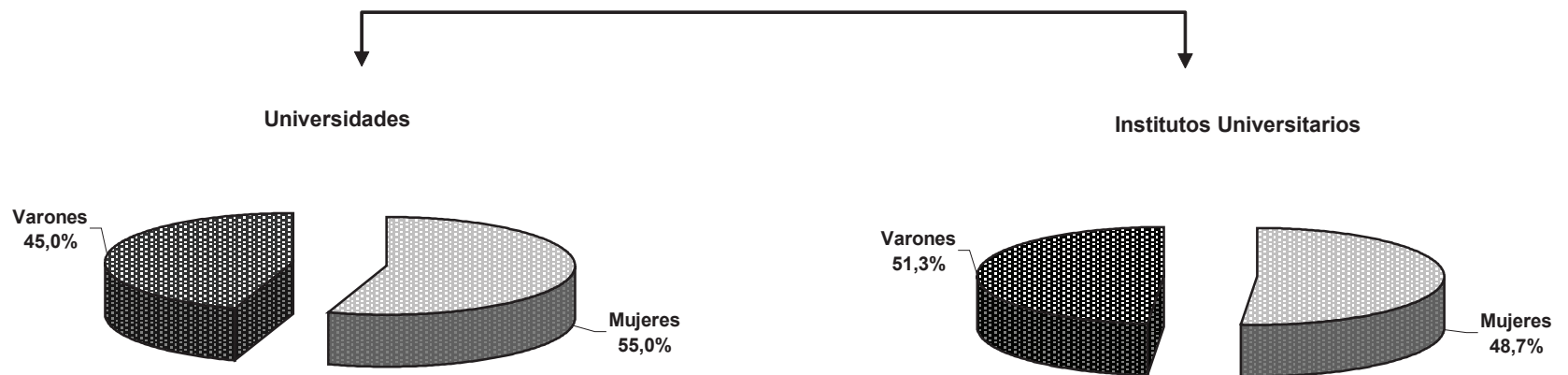

Fuente: Departamento de Información Universitaria - SPU

Gráfico 2.2.4.c • Distribución de los reinscriptos por sexo. Instituciones universitarias de gestión privada. Año 2009

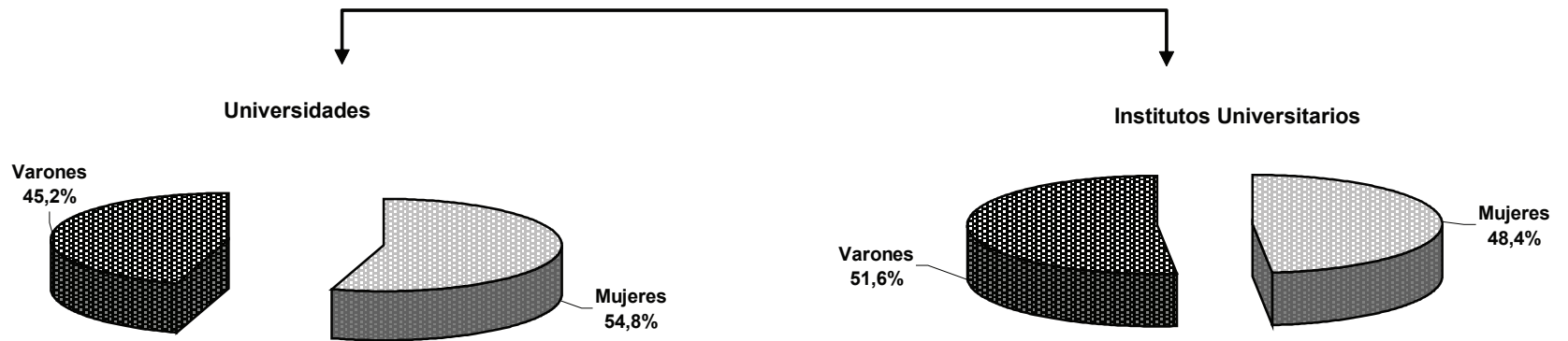

Fuente: Departamento de Información Universitaria - SPU

Gráfico 2.2.4.d • Distribución de los egresados por sexo. Instituciones universitarias de gestión privada. Año 2009

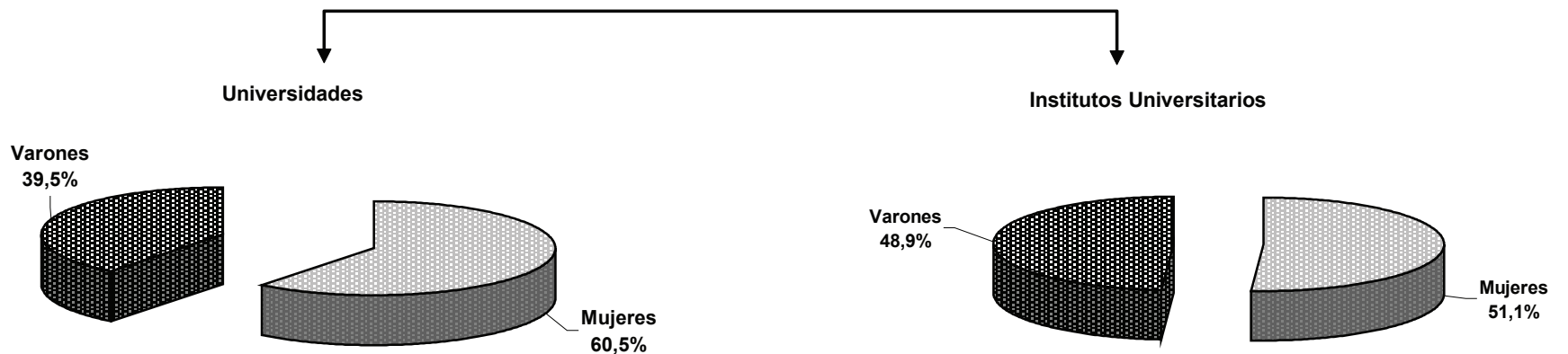

Fuente: Departamento de Información Universitaria - SPU

Cuadro 2.2.5 • Estudiantes de títulos de pregrado y grado por grupos de edad según institución, en valores absolutos y en porcentaje. Instituciones universitarias de gestión privada. Año 2009

Institución	Total	Grupos de Edad					Grupos de Edad %				
		Hasta 19	20 a 24	25 a 29	30 y más	NDI	Hasta 19	20 a 24	25 a 29	30 y más	NDI
Total de las Instituciones	337.601	39.204	124.123	68.827	59.668	45.779	11,6	36,8	20,4	17,7	13,6
Total Universidades Privadas	328.645	38.438	121.236	66.547	58.528	43.896	11,7	36,9	20,2	17,8	13,4
Abierta Interamericana	18.961	2.543	7.295	4.898	4.225	0	13,4	38,5	25,8	22,3	0,0
Aconcagua	7.868	696	3.780	2.016	1.376	0	8,8	48,0	25,6	17,5	0,0
Adventista del Plata	3.026	695	1.579	463	289	0	23,0	52,2	15,3	9,6	0,0
Argentina de la Empresa	24.113	6.176	11.057	4.764	2.107	9	25,6	45,9	19,8	8,7	0,0
Argentina John F. Kennedy	14.347	606	3.615	4.119	5.972	35	4,2	25,2	28,7	41,6	0,2
Atlántida Argentina	1.508	160	583	359	406	0	10,6	38,7	23,8	26,9	0,0
Austral	2.833	807	1.298	277	379	72	28,5	45,8	9,8	13,4	2,5
Belgrano	12.503	598	6.089	3.178	1.510	1.128	4,8	48,7	25,4	12,1	9,0
Blás Pascal	10.293	762	3.189	2.575	3.767	0	7,4	31,0	25,0	36,6	0,0
CAECE	4.380	0	780	956	714	1.930	0,0	17,8	21,8	16,3	44,1
Católica Argentina	17.772	17.772	100,0
Católica de Córdoba	8.394	1.128	4.429	1.551	1.286	0	13,4	52,8	18,5	15,3	0,0
Católica de Cuyo	7.788	730	2.616	1.182	573	2.687	9,4	33,6	15,2	7,4	34,5
Católica de La Plata	6.469	743	2.650	1.714	1.362	0	11,5	41,0	26,5	21,1	0,0
Católica de Salta	26.050	2.216	9.485	6.267	7.409	673	8,5	36,4	24,1	28,4	2,6
Católica de Santa Fe	6.529	1.025	3.110	1.466	928	0	15,7	47,6	22,5	14,2	0,0
Católica de Santiago del Estero	7.483	1.897	3.187	1.333	939	127	25,4	42,6	17,8	12,5	1,7
CEMA	449	65	315	46	15	8	14,5	70,2	10,2	3,3	1,8
Centro Educativo Latinoamericano	2.864	324	1.526	919	95	0	11,3	53,3	32,1	3,3	0,0
Champagnat	3.307	0	2	0	1	3.304	0,0	0,1	0,0	0,0	99,9
Ciencias Empresariales y Sociales	13.612	1.058	5.824	3.389	1.867	1.474	7,8	42,8	24,9	13,7	10,8
Cine	1.417	124	876	333	84	0	8,8	61,8	23,5	5,9	0,0
Concepción del Uruguay	3.037	3.037	100,0
Congreso	2.168	39	976	676	477	0	1,8	45,0	31,2	22,0	0,0
Cuenca del Plata	4.035	860	1.863	647	665	0	21,3	46,2	16,0	16,5	0,0
Empresarial Siglo 21	18.589	1.184	4.613	3.334	3.716	5.742	6,4	24,8	17,9	20,0	30,9
FASTA	4.169	373	1.486	1.034	1.276	0	8,9	35,6	24,8	30,6	0,0
Favaloro	1.192	132	528	238	291	3	11,1	44,3	20,0	24,4	0,3
Flores	3.589	331	1.171	939	1.148	0	9,2	32,6	26,2	32,0	0,0
Gastón Dachary ⁽¹⁾	978	195	528	175	80	0	19,9	54,0	17,9	8,2	0,0
ISALUD	1.869	83	451	366	969	0	4,4	24,1	19,6	51,8	0,0
Juan Agustín Maza	3.646	464	1.914	895	373	0	12,7	52,5	24,5	10,2	0,0
Maimónides	7.659	323	1.220	1.150	4.966	0	4,2	15,9	15,0	64,8	0,0
Marina Mercante	4.076	4.076	100,0
Mendoza	9.704	1.211	4.129	2.029	862	1.473	12,5	42,5	20,9	8,9	15,2
Morón	17.473	2.610	6.689	3.888	4.286	0	14,9	38,3	22,3	24,5	0,0
Museo Social Argentino	3.527	221	1.275	953	1.065	13	6,3	36,1	27,0	30,2	0,4
Norte Santo Tomás de Aquino	7.773	883	3.560	1.829	1.168	333	11,4	45,8	23,5	15,0	4,3
Palermo	12.714	3.187	5.862	2.246	1.419	0	25,1	46,1	17,7	11,2	0,0
Salvador	18.658	3.467	10.437	4.298	456	0	18,6	55,9	23,0	2,4	0,0
San Andrés	895	219	651	25	0	0	24,5	72,7	2,8	0,0	0,0
San Pablo
Torcuato Di Tella	928	303	598	20	7	0	32,7	64,4	2,2	0,8	0,0
Total Institutos Universitarios	8.956	766	2.887	2.280	1.140	1.883	8,6	32,2	25,5	12,7	21,0
CEMIC	258	22	161	52	23	0	8,5	62,4	20,2	8,9	0,0
Cs de la Salud de la Fundación Barceló	3.028	265	1.584	838	341	0	8,8	52,3	27,7	11,3	0,0
Escuela Argentina de Negocios	2.410	15	623	1.205	567	0	0,6	25,9	50,0	23,5	0,0
Escuela de Medicina del Hospital Italiano	373	37	177	95	64	0	9,9	47,5	25,5	17,2	0,0
Escuela Universitaria de Teología	111	111	100,0
ESEADE	77	12	30	8	27	0	15,6	39,0	10,4	35,1	0,0
Gran Rosario	492	322	126	28	13	3	65,4	25,6	5,7	2,6	0,6
ISEDET	72	6	19	10	37	0	8,3	26,4	13,9	51,4	0,0
Italiano de Rosario	366	87	167	44	68	0	23,8	45,6	12,0	18,6	0,0
ITBA	1.769	1.769	100,0

Nota: (1) A partir del 2009 Gastón Dachary pasa de ser Instituto a Universidad.

Fuente: Departamento de Información Universitaria - SPU

Cuadro 2.2.6 • Nuevos inscriptos de títulos de pregrado y grado por grupos de edad según institución, en valores absolutos y en porcentaje. Instituciones universitarias de gestión privada. Año 2009

Institución	Total	Grupos de Edad					Grupos de Edad %				
		Hasta 19	20 a 24	25 a 29	30 y más	NDI	Hasta 19	20 a 24	25 a 29	30 y más	NDI
Total de las Instituciones	97.466	26.963	26.485	12.726	15.443	15.849	27,7	27,2	13,1	15,8	16,3
Total Universidades Privadas	94.768	26.527	25.723	12.080	15.048	15.390	28,0	27,1	12,7	15,9	16,2
Abierta Interamericana	5.055	1.543	1.648	938	926	0	30,5	32,6	18,6	18,3	0,0
Aconcagua	1.875	583	717	299	276	0	31,1	38,2	15,9	14,7	0,0
Adventista del Plata	663	387	182	39	55	0	58,4	27,5	5,9	8,3	0,0
Argentina de la Empresa	6.571	3.534	2.068	681	288	0	53,8	31,5	10,4	4,4	0,0
Argentina John F. Kennedy	2.271	367	831	502	570	1	16,2	36,6	22,1	25,1	0,0
Atlántida Argentina	325	115	108	48	54	0	35,4	33,2	14,8	16,6	0,0
Austral	716	427	100	33	94	62	59,6	14,0	4,6	13,1	8,7
Belgrano	2.755	471	1.202	304	144	634	17,1	43,6	11,0	5,2	23,0
Blás Pascal	4.523	593	1.204	1.066	1.660	0	13,1	26,6	23,6	36,7	0,0
CAECE	1.811	118	632	376	492	193	6,5	34,9	20,8	27,2	10,7
Católica Argentina	4.108	4.108	100,0
Católica de Córdoba	1.867	867	481	136	383	0	46,4	25,8	7,3	20,5	0,0
Católica de Cuyo	1.535	515	310	65	75	570	33,6	20,2	4,2	4,9	37,1
Católica de La Plata	1.973	479	729	340	425	0	24,3	36,9	17,2	21,5	0,0
Católica de Salta	6.282	1.729	1.803	872	1.121	757	27,5	28,7	13,9	17,8	12,1
Católica de Santa Fe	1.048	601	264	84	99	0	57,3	25,2	8,0	9,4	0,0
Católica de Santiago del Estero	1.863	1.156	425	143	139	0	62,1	22,8	7,7	7,5	0,0
CEMA	169	61	86	17	4	1	36,1	50,9	10,1	2,4	0,6
Centro Educativo Latinoamericano	861	248	330	184	99	0	28,8	38,3	21,4	11,5	0,0
Champagnat	770	770	100,0
Ciencias Empresariales y Sociales	3.992	918	1.785	810	479	0	23,0	44,7	20,3	12,0	0,0
Cine	419	120	220	55	24	0	28,6	52,5	13,1	5,7	0,0
Concepción del Uruguay	940	940	100,0
Congreso	618	37	291	158	132	0	6,0	47,1	25,6	21,4	0,0
Cuenca del Plata	1.419	635	372	132	280	0	44,7	26,2	9,3	19,7	0,0
Empresarial Siglo 21	11.501	939	1.793	1.328	1.949	5.492	8,2	15,6	11,5	16,9	47,8
FASTA	1.087	294	303	164	326	0	27,0	27,9	15,1	30,0	0,0
Favaloro	358	89	111	60	95	3	24,9	31,0	16,8	26,5	0,8
Flores	973	229	298	220	226	0	23,5	30,6	22,6	23,2	0,0
Gastón Dachary ⁽¹⁾	289	135	106	34	14	0	46,7	36,7	11,8	4,8	0,0
ISALUD	1.201	70	203	167	761	0	5,8	16,9	13,9	63,4	0,0
Juan Agustín Maza	1.255	987	208	43	17	0	78,6	16,6	3,4	1,4	0,0
Maimónides	2.847	182	327	334	2.002	2	6,4	11,5	11,7	70,3	0,1
Marina Mercante	1.375	1.375	100,0
Mendoza	2.037	859	529	121	60	468	42,2	26,0	5,9	2,9	23,0
Morón	5.009	1.518	1.498	854	1.139	0	30,3	29,9	17,0	22,7	0,0
Museo Social Argentino	819	167	310	176	161	5	20,4	37,9	21,5	19,7	0,6
Norte Santo Tomás de Aquino	1.657	746	598	192	112	9	45,0	36,1	11,6	6,8	0,5
Palermo	4.273	1.936	1.554	471	312	0	45,3	36,4	11,0	7,3	0,0
Salvador	5.118	2.441	1.995	628	54	0	47,7	39,0	12,3	1,1	0,0
San Andrés	274	213	57	4	0	0	77,7	20,8	1,5	0,0	0,0
San Pablo
Torcuato Di Tella	266	218	45	2	1	0	82,0	16,9	0,8	0,4	0,0
Total Institutos Universitarios	2.698	436	762	646	395	459	16,2	28,2	23,9	14,6	17,0
CEMIC	84	20	28	17	19	0	23,8	33,3	20,2	22,6	0,0
Cs de la Salud de la Fundación Barceló	744	149	338	190	67	0	20,0	45,4	25,5	9,0	0,0
Escuela Argentina de Negocios	869	12	261	378	218	0	1,4	30,0	43,5	25,1	0,0
Escuela de Medicina del Hospital Italiano	104	27	35	25	17	0	26,0	33,7	24,0	16,3	0,0
Escuela Universitaria de Teología	39	39	100,0
ESEADE	67	12	22	6	27	0	17,9	32,8	9,0	40,3	0,0
Gran Rosario	256	169	57	18	9	3	66,0	22,3	7,0	3,5	1,2
ISEDET	17	6	3	2	6	0	35,3	17,6	11,8	35,3	0,0
Italiano de Rosario	101	41	18	10	32	0	40,6	17,8	9,9	31,7	0,0
ITBA	417	417	100,0

Nota: (1) A partir del 2009 Gastón Dachary pasa de ser Instituto a Universidad.

Fuente: Departamento de Información Universitaria - SPU

Cuadro 2.2.7.a • Reinscriptos de títulos de pregrado y grado por cantidad de materias aprobadas el año anterior según institución. Instituciones universitarias de gestión privada. Año 2009

Institución	Total	Cantidad de materias aprobadas el año anterior							
		0	1	2	3	4	5	6 y más	NDI
Total de las Instituciones	240.135	37.532	19.239	20.312	18.931	17.871	17.275	71.720	37.255
Total Universidades Privadas	233.877	37.050	18.862	19.918	18.523	17.462	16.443	69.788	35.831
Abierta Interamericana	13.906	1.777	894	1.057	1.089	1.117	1.096	6.875	1
Aconcagua	5.993	947	629	731	699	705	565	1.717	0
Adventista del Plata	2.363	146	118	143	120	116	145	1.575	0
Argentina de la Empresa	17.542	2.084	2.267	1.863	1.697	1.513	1.459	6.659	0
Argentina John F. Kennedy	12.076	3.144	1.431	1.493	1.270	1.099	920	2.719	0
Atlántida Argentina	1.183	187	131	129	128	113	109	386	0
Austral	2.117	454	167	123	128	168	124	953	0
Belgrano	9.748	2.064	637	720	893	721	911	3.802	0
Blás Pascal	5.770	1.449	589	711	620	515	418	1.468	0
CAECE	2.569	272	206	202	188	207	190	726	578
Católica Argentina	13.664	13.664
Católica de Córdoba	6.527	663	536	530	579	660	611	2.948	0
Católica de Cuyo	6.253	1.174	567	757	610	544	514	1.627	460
Católica de La Plata	4.496	752	293	351	381	550	1.044	1.125	0
Católica de Salta	19.768	5.110	2.831	2.584	2.122	1.674	1.416	4.031	0
Católica de Santa Fe	5.481	1.637	1.386	1.131	750	330	137	110	0
Católica de Santiago del Estero	5.620	317	270	258	231	229	249	4.062	4
CEMA	280	21	6	6	8	16	9	207	7
Centro Educativo Latinoamericano	2.003	86	345	480	522	344	151	75	0
Champagnat	2.537	2.537
Ciencias Empresariales y Sociales	9.620	1.812	827	985	957	896	836	3.107	200
Cine	998	126	73	83	78	87	114	437	0
Concepción del Uruguay	2.097	2.097
Congreso	1.550	311	197	221	165	158	130	368	0
Cuenca del Plata	2.616	198	153	194	203	214	206	1.448	0
Empresarial Siglo 21	7.088	1.098	625	914	692	733	563	2.463	0
FASTA	3.082	535	351	374	346	259	264	953	0
Favaloro	834	75	30	45	26	38	60	560	0
Flores	2.616	512	221	256	277	329	219	802	0
Gastón Dachary ⁽¹⁾	689	85	47	53	58	73	53	320	0
ISALUD	668	46	41	37	38	41	53	412	0
Juan Agustín Maza	2.391	416	181	277	231	229	214	843	0
Maimónides	4.812	1.585	226	223	311	551	491	1.383	42
Marina Mercante	2.701	2.701
Mendoza	7.667	1.069	713	893	796	800	689	2.707	0
Morón	12.464	4.828	770	879	896	829	833	3.429	0
Museo Social Argentino	2.708	434	168	208	206	249	286	1.157	0
Norte Santo Tomás de Aquino	6.116	768	572	531	554	516	537	2.638	0
Palermo	8.441	863	362	473	647	827	801	4.468	0
Salvador	13.540	13.540
San Andrés	621	0	0	0	0	0	0	621	0
San Pablo
Torcuato Di Tella	662	5	2	3	7	12	26	607	0
Total Institutos Universitarios	6.258	482	377	394	408	409	832	1.932	1.424
CEMIC	174	26	1	3	6	4	3	131	0
Cs de la Salud de la Fundación Barceló	2.284	16	311	290	252	255	680	480	0
Escuela Argentina de Negocios	1.541	414	45	67	98	85	86	746	0
Escuela de Medicina del Hospital Italiano	269	5	11	11	12	18	15	197	0
Escuela Universitaria de Teología	72	72
ESEADE	10	3	0	0	1	4	1	1	0
Gran Rosario	236	3	0	7	23	15	21	167	0
ISEDET	55	7	7	2	5	1	3	30	0
Italiano de Rosario	265	8	2	14	11	27	23	180	0
ITBA	1.352	1.352

Nota: (1) A partir del 2009 Gastón Dachary pasa de ser Instituto a Universidad.

Fuente: Departamento de Información Universitaria - SPU

Cuadro 2.2.7.b • Reinscriptos de títulos de pregrado y grado por cantidad de materias aprobadas el año anterior según institución, en porcentaje. Instituciones universitarias de gestión privada. Año 2009

Institución	Total	Cantidad de materias aprobadas el año anterior %							
		0	1	2	3	4	5	6 y más	NDI
Total de las Instituciones	240.135	15,6	8,0	8,5	7,9	7,4	7,2	29,9	15,5
Total Universidades Privadas	233.877	15,8	8,1	8,5	7,9	7,5	7,0	29,8	15,3
Abierta Interamericana	13.906	12,8	6,4	7,6	7,8	8,0	7,9	49,4	0,0
Aconcagua	5.993	15,8	10,5	12,2	11,7	11,8	9,4	28,7	0,0
Adventista del Plata	2.363	6,2	5,0	6,1	5,1	4,9	6,1	66,7	0,0
Argentina de la Empresa	17.542	11,9	12,9	10,6	9,7	8,6	8,3	38,0	0,0
Argentina John F. Kennedy	12.076	26,0	11,8	12,4	10,5	9,1	7,6	22,5	0,0
Atlántida Argentina	1.183	15,8	11,1	10,9	10,8	9,6	9,2	32,6	0,0
Austral	2.117	21,4	7,9	5,8	6,0	7,9	5,9	45,0	0,0
Belgrano	9.748	21,2	6,5	7,4	9,2	7,4	9,3	39,0	0,0
Blás Pascal	5.770	25,1	10,2	12,3	10,7	8,9	7,2	25,4	0,0
CAECE	2.569	10,6	8,0	7,9	7,3	8,1	7,4	28,3	22,5
Católica Argentina	13.664	100,0
Católica de Córdoba	6.527	10,2	8,2	8,1	8,9	10,1	9,4	45,2	0,0
Católica de Cuyo	6.253	18,8	9,1	12,1	9,8	8,7	8,2	26,0	7,4
Católica de La Plata	4.496	16,7	6,5	7,8	8,5	12,2	23,2	25,0	0,0
Católica de Salta	19.768	25,8	14,3	13,1	10,7	8,5	7,2	20,4	0,0
Católica de Santa Fe	5.481	29,9	25,3	20,6	13,7	6,0	2,5	2,0	0,0
Católica de Santiago del Estero	5.620	5,6	4,8	4,6	4,1	4,1	4,4	72,3	0,1
CEMA	280	7,5	2,1	2,1	2,9	5,7	3,2	73,9	2,5
Centro Educativo Latinoamericano	2.003	4,3	17,2	24,0	26,1	17,2	7,5	3,7	0,0
Champagnat	2.537	100,0
Ciencias Empresariales y Sociales	9.620	18,8	8,6	10,2	9,9	9,3	8,7	32,3	2,1
Cine	998	12,6	7,3	8,3	7,8	8,7	11,4	43,8	0,0
Concepción del Uruguay	2.097	100,0
Congreso	1.550	20,1	12,7	14,3	10,6	10,2	8,4	23,7	0,0
Cuenca del Plata	2.616	7,6	5,8	7,4	7,8	8,2	7,9	55,4	0,0
Empresarial Siglo 21	7.088	15,5	8,8	12,9	9,8	10,3	7,9	34,7	0,0
FASTA	3.082	17,4	11,4	12,1	11,2	8,4	8,6	30,9	0,0
Favaloro	834	9,0	3,6	5,4	3,1	4,6	7,2	67,1	0,0
Flores	2.616	19,6	8,4	9,8	10,6	12,6	8,4	30,7	0,0
Gastón Dachary ⁽¹⁾	689	12,3	6,8	7,7	8,4	10,6	7,7	46,4	0,0
ISALUD	668	6,9	6,1	5,5	5,7	6,1	7,9	61,7	0,0
Juan Agustín Maza	2.391	17,4	7,6	11,6	9,7	9,6	9,0	35,3	0,0
Maimónides	4.812	32,9	4,7	4,6	6,5	11,5	10,2	28,7	0,9
Marina Mercante	2.701	100,0
Mendoza	7.667	13,9	9,3	11,6	10,4	10,4	9,0	35,3	0,0
Morón	12.464	38,7	6,2	7,1	7,2	6,7	6,7	27,5	0,0
Museo Social Argentino	2.708	16,0	6,2	7,7	7,6	9,2	10,6	42,7	0,0
Norte Santo Tomás de Aquino	6.116	12,6	9,4	8,7	9,1	8,4	8,8	43,1	0,0
Palermo	8.441	10,2	4,3	5,6	7,7	9,8	9,5	52,9	0,0
Salvador	13.540	100,0
San Andrés	621	0,0	0,0	0,0	0,0	0,0	0,0	100,0	0,0
San Pablo
Torcuato Di Tella	662	0,8	0,3	0,5	1,1	1,8	3,9	91,7	0,0
Total Institutos Universitarios	6.258	7,7	6,0	6,3	6,5	6,5	13,3	30,9	22,8
CEMIC	174	14,9	0,6	1,7	3,4	2,3	1,7	75,3	0,0
Cs de la Salud de la Fundación Barceló	2.284	0,7	13,6	12,7	11,0	11,2	29,8	21,0	0,0
Escuela Argentina de Negocios	1.541	26,9	2,9	4,3	6,4	5,5	5,6	48,4	0,0
Escuela de Medicina del Hospital Italiano	269	1,9	4,1	4,1	4,5	6,7	5,6	73,2	0,0
Escuela Universitaria de Teología	72	100,0
ESEADE	10	30,0	0,0	0,0	10,0	40,0	10,0	10,0	0,0
Gran Rosario	236	1,3	0,0	3,0	9,7	6,4	8,9	70,8	0,0
ISEDET	55	12,7	12,7	3,6	9,1	1,8	5,5	54,5	0,0
Italiano de Rosario	265	3,0	0,8	5,3	4,2	10,2	8,7	67,9	0,0
ITBA	1.352	100,0

Nota: (1) A partir del 2009 Gastón Dachary pasa de ser Instituto a Universidad.

Fuente: Departamento de Información Universitaria - SPU

Cuadro 2.2.8 • Nuevos inscriptos y reinscriptos con 2 o más materias aprobadas el año anterior de títulos de pregrado y grado según institución. Instituciones universitarias de gestión privada. Año 2009

Institución	Total (I+II)		Nuevos Inscriptos (I)		Reinscriptos con 2 o más materias aprobadas el año anterior (II)		Total Estudiantes	Relación Porcentual (I+II)/Total Estudiantes
	Abs.	%	Abs.	%	Abs.	%		
Total de las Instituciones	243.575	100,0	97.466	40,0	146.109	60,0	337.601	72,1
Total Universidades Privadas	236.902	100,0	94.768	40,0	142.134	60,0	328.645	72,1
Abierta Interamericana	16.289	100,0	5.055	31,0	11.234	69,0	18.961	85,9
Aconcagua	6.292	100,0	1.875	29,8	4.417	70,2	7.868	80,0
Adventista del Plata	2.762	100,0	663	24,0	2.099	76,0	3.026	91,3
Argentina de la Empresa	19.762	100,0	6.571	33,3	13.191	66,7	24.113	82,0
Argentina John F. Kennedy	9.772	100,0	2.271	23,2	7.501	76,8	14.347	68,1
Atlántida Argentina	1.190	100,0	325	27,3	865	72,7	1.508	78,9
Austral	2.212	100,0	716	32,4	1.496	67,6	2.833	78,1
Belgrano	9.802	100,0	2.755	28,1	7.047	71,9	12.503	78,4
Blás Pascal	8.255	100,0	4.523	54,8	3.732	45,2	10.293	80,2
CAECE	3.324	100,0	1.811	54,5	1.513	45,5	4.380	75,9
Católica Argentina	4.108	100,0	4.108	100,0	-	-	17.772	23,1
Católica de Córdoba	7.195	100,0	1.867	25,9	5.328	74,1	8.394	85,7
Católica de Cuyo	5.587	100,0	1.535	27,5	4.052	72,5	7.788	71,7
Católica de La Plata	5.424	100,0	1.973	36,4	3.451	63,6	6.469	83,8
Católica de Salta	18.109	100,0	6.282	34,7	11.827	65,3	26.050	69,5
Católica de Santa Fe	3.506	100,0	1.048	29,9	2.458	70,1	6.529	53,7
Católica de Santiago del Estero	6.892	100,0	1.863	27,0	5.029	73,0	7.483	92,1
CEMA	415	100,0	169	40,7	246	59,3	449	92,4
Centro Educativo Latinoamericano	2.433	100,0	861	35,4	1.572	64,6	2.864	85,0
Champagnat	770	100,0	770	100,0	-	-	3.307	23,3
Ciencias Empresariales y Sociales	10.773	100,0	3.992	37,1	6.781	62,9	13.612	79,1
Cine	1.218	100,0	419	34,4	799	65,6	1.417	86,0
Concepción del Uruguay	940	100,0	940	100,0	-	-	3.037	31,0
Congreso	1.660	100,0	618	37,2	1.042	62,8	2.168	76,6
Cuenca del Plata	3.684	100,0	1.419	38,5	2.265	61,5	4.035	91,3
Empresarial Siglo 21	16.866	100,0	11.501	68,2	5.365	31,8	18.589	90,7
FASTA	3.283	100,0	1.087	33,1	2.196	66,9	4.169	78,7
Favaloro	1.087	100,0	358	32,9	729	67,1	1.192	91,2
Flores	2.856	100,0	973	34,1	1.883	65,9	3.589	79,6
Gastón Dachary ⁽¹⁾	846	100,0	289	34,2	557	65,8	978	86,5
ISALUD	1.782	100,0	1.201	67,4	581	32,6	1.869	95,3
Juan Agustín Maza	3.049	100,0	1.255	41,2	1.794	58,8	3.646	83,6
Maimónides	5.806	100,0	2.847	49,0	2.959	51,0	7.659	75,8
Marina Mercante	1.375	100,0	1.375	100,0	-	-	4.076	33,7
Mendoza	7.922	100,0	2.037	25,7	5.885	74,3	9.704	81,6
Morón	11.875	100,0	5.009	42,2	6.866	57,8	17.473	68,0
Museo Social Argentino	2.925	100,0	819	28,0	2.106	72,0	3.527	82,9
Norte Santo Tomás de Aquino	6.433	100,0	1.657	25,8	4.776	74,2	7.773	82,8
Palermo	11.489	100,0	4.273	37,2	7.216	62,8	12.714	90,4
Salvador	5.118	100,0	5.118	100,0	-	-	18.658	27,4
San Andrés	895	100,0	274	30,6	621	69,4	895	100,0
San Pablo
Torcuato Di Tella	921	100,0	266	28,9	655	71,1	928	99,2
Total Institutos Universitarios	6.673	100,0	2.698	40,4	3.975	59,6	8.956	74,5
CEMIC	231	100,0	84	36,4	147	63,6	258	89,5
Cs de la Salud de la Fundación Barceló	2.701	100,0	744	27,5	1.957	72,5	3.028	89,2
Escuela Argentina de Negocios	1.951	100,0	869	44,5	1.082	55,5	2.410	81,0
Escuela de Medicina del Hospital Italiano	357	100,0	104	29,1	253	70,9	373	95,7
Escuela Universitaria de Teología	39	100,0	39	100,0	-	-	111	35,1
ESEADE	74	100,0	67	90,5	7	9,5	77	96,1
Gran Rosario	489	100,0	256	52,4	233	47,6	492	99,4
ISEDET	58	100,0	17	29,3	41	70,7	72	80,6
Italiano de Rosario	356	100,0	101	28,4	255	71,6	366	97,3
ITBA	417	100,0	417	100,0	-	-	1.769	23,6

Nota: (1) A partir del 2009 Gastón Dachary pasa de ser Instituto a Universidad.

Fuente: Departamento de Información Universitaria - SPU

Cuadro 2.2.9 • Estudiantes, nuevos inscriptos, reinscriptos y egresados de títulos de pregrado y grado por rama de estudio según institución.
Instituciones universitarias de gestión privada. Año 2009

Institución	Total				Ciencias Aplicadas				Ciencias Básicas				Ciencias de la Salud			
	Estudiantes	NI	RE	Egresados	Estudiantes	NI	RE	Egresados	Estudiantes	NI	RE	Egresados	Estudiantes	NI	RE	Egresados
Total de las Instituciones	337.601	97.466	240.135	28.677	57.584	15.357	42.227	3.696	2.830	917	1.913	275	39.346	11.511	27.835	3.785
Total Universidades Privadas	328.645	94.768	233.877	27.720	55.833	14.900	40.933	3.515	2.830	917	1.913	275	34.915	10.260	24.655	3.462
Abierta Interamericana	18.961	5.055	13.906	1.815	3.904	870	3.034	308	54	29	25	5	5.303	1.519	3.784	579
Aconcagua	7.868	1.875	5.993	484	679	116	563	11	-	-	-	-	908	245	663	112
Adventista del Plata	3.026	663	2.363	298	100	18	82	8	-	-	-	-	1.196	223	973	87
Argentina de la Empresa	24.113	6.571	17.542	1.540	5.192	1.447	3.745	188	-	-	-	-	-	-	-	-
Argentina John F. Kennedy	14.347	2.271	12.076	682	3.580	585	2.995	121	95	11	84	1	1.320	194	1.126	78
Atlántida Argentina	1.508	325	1.183	89	116	29	87	2	-	-	-	-	-	-	-	-
Austral	2.833	716	2.117	332	340	60	280	36	-	-	-	-	709	203	506	94
Belgrano	12.503	2.755	9.748	752	3.234	687	2.547	155	78	8	70	2	170	11	159	16
Blás Pascal	10.293	4.523	5.770	980	1.249	460	789	132	555	261	294	13	-	-	-	-
CAECE	4.380	1.811	2.569	520	1.287	478	809	109	510	250	260	60	-	-	-	-
Católica Argentina	17.772	4.108	13.664	2.146	2.613	605	2.008	223	409	90	319	44	76	44	32	0
Católica de Córdoba	8.394	1.867	6.527	885	2.360	426	1.934	204	-	-	-	-	1.457	397	1.060	121
Católica de Cuyo	7.788	1.535	6.253	466	1.249	287	962	72	6	0	6	1	1.767	371	1.396	140
Católica de La Plata	6.469	1.973	4.496	775	741	369	372	41	-	-	-	-	572	240	332	7
Católica de Salta	26.050	6.282	19.768	1.168	3.059	922	2.137	127	31	2	29	6	318	74	244	0
Católica de Santa Fe	6.529	1.048	5.481	453	776	156	620	47	56	8	48	6	26	22	4	3
Católica de Santiago del Estero	7.483	1.863	5.620	408	626	131	495	93	-	-	-	-	-	-	-	-
CEMA	449	169	280	72	57	14	43	5	-	-	-	-	-	-	-	-
Centro Educativo Latinoamericano	2.864	861	2.003	424	165	53	112	34	-	-	-	-	633	161	472	122
Champagnat	3.307	770	2.537	195	450	84	366	20	33	12	21	0	-	-	-	-
Ciencias Empresariales y Sociales	13.612	3.992	9.620	2.205	281	139	142	2	-	-	-	-	526	166	360	40
Cine	1.417	419	998	75	-	-	-	-	-	-	-	-	-	-	-	-
Concepción del Uruguay	3.037	940	2.097	237	393	114	279	28	18	0	18	1	554	199	355	18
Congreso	2.168	618	1.550	126	153	62	91	1	77	18	59	12	-	-	-	-
Cuenca del Plata	4.035	1.419	2.616	244	73	13	60	13	-	-	-	-	339	184	155	0
Empresarial Siglo 21	18.589	11.501	7.088	455	1.247	569	678	41	61	3	58	4	-	-	-	-
FASTA	4.169	1.087	3.082	267	327	28	299	23	66	12	54	4	1.219	223	996	58
Favaloro	1.192	358	834	203	166	33	133	26	47	18	29	3	917	284	633	174
Flores	3.589	973	2.616	285	868	275	593	69	28	1	27	5	-	-	-	-
Gastón Dachary ⁽²⁾	978	289	689	66	312	76	236	6	-	-	-	-	-	-	-	-
ISALUD	1.869	1.201	668	58	-	-	-	-	-	-	-	-	1.720	1.088	632	54
Juan Agustín Maza	3.646	1.255	2.391	224	977	272	705	36	11	7	4	0	1.478	504	974	105
Maimónides	7.659	2.847	4.812	972	318	60	258	3	71	11	60	5	5.941	2.276	3.665	906
Marina Mercante	4.076	1.375	2.701	162	1.093	344	749	27	34	8	26	1	48	18	30	2
Mendoza	9.704	2.037	7.667	519	3.343	790	2.553	243	-	-	-	-	2.883	496	2.387	99
Morón	17.473	5.009	12.464	1.932	6.015	1.650	4.365	464	436	125	311	79	869	274	595	117
Museo Social Argentino	3.527	819	2.708	584	26	0	26	3	-	-	-	-	269	63	206	49
Norte Santo Tomás de Aquino	7.773	1.657	6.116	551	1.262	316	946	151	-	-	-	-	1.156	210	946	76
Palermo	12.714	4.273	8.441	862	6.058	2.061	3.997	335	-	-	-	-	-	-	-	-
Salvador	18.658	5.118	13.540	2.899	1.051	273	778	108	154	43	111	23	2.541	571	1.970	405
San Andrés	895	274	621	112	-	-	-	-	-	-	-	-	-	-	-	-
San Pablo
Torcuato Di Tella	928	266	662	198	93	28	65	0	-	-	-	-	-	-	-	-
Total Institutos Universitarios	8.956	2.698	6.258	957	1.751	457	1.294	181	-	-	-	-	4.431	1.251	3.180	323
CEMIC	258	84	174	29	-	-	-	-	-	-	-	-	258	84	174	29
Cs de la Salud de la Fundación Barceló	3.028	744	2.284	197	6	6	0	2	-	-	-	-	2.951	715	2.236	195
Escuela Argentina de Negocios	2.410	869	1.541	431	150	63	87	32	-	-	-	-	-	-	-	-
Escuela de Medicina del Hospital Italiano	373	104	269	45	-	-	-	-	-	-	-	-	373	104	269	45
Escuela Universitaria de Teología	111	39	72	2	-	-	-	-	-	-	-	-	-	-	-	-
ESEADE	77	67	10	0	-	-	-	-	-	-	-	-	-	-	-	-
Gran Rosario	492	256	236	0	-	-	-	-	-	-	-	-	492	256	236	0
ISEDET	72	17	55	17	-	-	-	-	-	-	-	-	-	-	-	-
Italiano de Rosario	366	101	265	54	-	-	-	-	-	-	-	-	357	92	265	54
ITBA	1.769	417	1.352	182	1.595	388	1.207	147	-	-	-	-	-	-	-	-

Continúa

Continúa

Institución	Ciencias Humanas				Ciencias Sociales				Sin Rama ⁽¹⁾			
	Estudiantes	NI	RE	Egresados	Estudiantes	NI	RE	Egresados	Estudiantes	NI	RE	Egresados
Total de las Instituciones	47.190	13.504	33.686	4.913	190.651	56.177	134.474	16.008	-	-	-	-
Total Universidades Privadas	46.882	13.371	33.511	4.894	188.185	55.320	132.865	15.574	-	-	-	-
Abierta Interamericana	2.713	841	1.872	264	6.987	1.796	5.191	659	-	-	-	-
Aconcagua	1.984	428	1.556	152	4.297	1.086	3.211	209	-	-	-	-
Adventista del Plata	1.139	283	856	128	591	139	452	75	-	-	-	-
Argentina de la Empresa	624	201	423	43	18.297	4.923	13.374	1.309	-	-	-	-
Argentina John F. Kennedy	2.916	483	2.433	141	6.436	998	5.438	341	-	-	-	-
Atlántida Argentina	216	56	160	9	1.176	240	936	78	-	-	-	-
Austral	86	23	63	24	1.698	430	1.268	178	-	-	-	-
Belgrano	1.305	86	1.219	88	7.716	1.963	5.753	491	-	-	-	-
Blás Pascal	359	162	197	66	8.130	3.640	4.490	769	-	-	-	-
CAECE	988	514	474	142	1.595	569	1.026	209	-	-	-	-
Católica Argentina	3.361	910	2.451	422	11.313	2.459	8.854	1.457	-	-	-	-
Católica de Córdoba	880	255	625	96	3.697	789	2.908	464	-	-	-	-
Católica de Cuyo	1.176	268	908	68	3.590	609	2.981	185	-	-	-	-
Católica de La Plata	1.496	322	1.174	105	3.660	1.042	2.618	622	-	-	-	-
Católica de Salta	2.113	565	1.548	174	20.529	4.719	15.810	861	-	-	-	-
Católica de Santa Fe	1.375	214	1.161	67	4.296	648	3.648	330	-	-	-	-
Católica de Santiago del Estero	1.404	410	994	69	5.453	1.322	4.131	246	-	-	-	-
CEMA	-	-	-	-	392	155	237	67	-	-	-	-
Centro Educativo Latinoamericano Champagnat	150	133	17	112	1.916	514	1.402	156	-	-	-	-
Champagnat	-	-	-	-	2.824	674	2.150	175	-	-	-	-
Ciencias Empresariales y Sociales	874	293	581	107	11.931	3.394	8.537	2.056	-	-	-	-
Cine	1.414	419	995	75	3	0	3	0	-	-	-	-
Concepción del Uruguay	673	264	409	105	1.399	363	1.036	85	-	-	-	-
Congreso	346	107	239	10	1.592	431	1.161	103	-	-	-	-
Cuenca del Plata	1.457	537	920	75	2.166	685	1.481	156	-	-	-	-
Empresarial Siglo 21	638	230	408	41	16.643	10.699	5.944	369	-	-	-	-
FASTA	417	149	268	55	2.140	675	1.465	127	-	-	-	-
Favaloro	62	23	39	0	-	-	-	-	-	-	-	-
Flores	2.267	577	1.690	194	426	120	306	17	-	-	-	-
Gastón Dachary ⁽²⁾	-	-	-	-	666	213	453	60	-	-	-	-
ISALUD	-	-	-	-	149	113	36	4	-	-	-	-
Juan Agustín Maza	321	142	179	17	859	330	529	66	-	-	-	-
Maimónides	736	329	407	37	593	171	422	21	-	-	-	-
Marina Mercante	690	227	463	41	2.211	778	1.433	91	-	-	-	-
Mendoza	444	129	315	7	3.034	622	2.412	170	-	-	-	-
Morón	1.658	510	1.148	161	8.495	2.450	6.045	1.111	-	-	-	-
Museo Social Argentino	1.615	394	1.221	349	1.617	362	1.255	183	-	-	-	-
Norte Santo Tomás de Aquino	394	95	299	19	4.961	1.036	3.925	305	-	-	-	-
Palermo	1.539	559	980	118	5.117	1.653	3.464	409	-	-	-	-
Salvador	6.989	2.213	4.776	1.308	7.923	2.018	5.905	1.055	-	-	-	-
San Andrés	30	11	19	2	865	263	602	110	-	-	-	-
San Pablo	-	-	-	-
Torcuato Di Tella	33	9	24	3	802	229	573	195	-	-	-	-
Total Institutos Universitarios	308	133	175	19	2.466	857	1.609	434	-	-	-	-
CEMIC	-	-	-	-	-	-	-	-	-	-	-	-
Cs de la Salud de la Fundación Barceló	71	23	48	0	-	-	-	-	-	-	-	-
Escuela Argentina de Negocios	-	-	-	-	2.260	806	1.454	399	-	-	-	-
Escuela de Medicina del Hospital Italiano	-	-	-	-	-	-	-	-	-	-	-	-
Escuela Universitaria de Teología	111	39	72	2	-	-	-	-	-	-	-	-
ESEADE	45	45	0	0	32	22	10	0	-	-	-	-
Gran Rosario	0	0	0	0	-	-	-	-	-	-	-	-
ISEDET	72	17	55	17	-	-	-	-	-	-	-	-
Italiano de Rosario	9	9	0	0	-	-	-	-	-	-	-	-
ITBA	-	-	-	-	174	29	145	35	-	-	-	-

Nota: (1) Títulos académicos que por sus características pueden ser clasificados en distintas ramas de estudio.

(2) A partir del 2009 Gastón Dachary pasa de ser Instituto a Universidad.

Fuente: Departamento de Información Universitaria - SPU

Cuadro 2.2.10.a • Estudiantes, nuevos inscriptos, reinscriptos y egresados de títulos de pregrado y grado por disciplina según institución.
Rama de estudio Ciencias Aplicadas. Instituciones universitarias de gestión privada. Año 2009

Continúa

Institución	Rama															
	Total Ciencias Aplicadas				Arquitectura y Diseño				Astronomía				Bioquímica y Farmacia			
	Estudiantes	NI	R	Egresados	Estudiantes	NI	R	Egresados	Estudiantes	NI	R	Egresados	Estudiantes	NI	R	Egresados
Total de las Instituciones	57.584	15.357	42.227	3.696	19.521	5.396	14.125	1.143	-	-	-	-	4.103	820	3.283	216
Total Universidades Privadas	55.833	14.900	40.933	3.515	19.521	5.396	14.125	1.143	-	-	-	-	4.103	820	3.283	216
Abierta Interamericana	3.904	870	3.034	308	1.284	330	954	101	-	-	-	-	-	-	-	-
Aconcaagua	679	116	563	11	55	11	44	-	-	-	-	-	-	-	-	-
Adventista del Plata	100	18	82	8	-	-	-	-	-	-	-	-	-	-	-	-
Argentina de la Empresa	5.192	1.447	3.745	188	1.193	486	707	58	-	-	-	-	-	-	-	-
Argentina John F. Kennedy	3.580	585	2.995	121	592	114	478	18	-	-	-	-	1.492	268	1.224	61
Atlántida Argentina	116	29	87	2	-	-	-	-	-	-	-	-	-	-	-	-
Austral	340	60	280	36	-	-	-	-	-	-	-	-	-	-	-	-
Belgrano	3.234	687	2.547	155	1.454	101	1.353	64	-	-	-	-	6	1	5	3
Blás Pascal	1.249	460	789	132	428	137	291	38	-	-	-	-	-	-	-	-
CAECE	1.287	478	809	109	132	54	78	4	-	-	-	-	-	-	-	-
Católica Argentina	2.613	605	2.008	223	-	-	-	-	-	-	-	-	-	-	-	-
Católica de Córdoba	2.360	426	1.934	204	536	110	426	53	-	-	-	-	470	79	391	48
Católica de Cuyo	1.249	287	962	72	-	-	-	-	-	-	-	-	419	66	353	27
Católica de La Plata	741	369	372	41	406	147	259	17	-	-	-	-	-	-	-	-
Católica de Salta	3.059	922	2.137	127	690	216	474	51	-	-	-	-	-	-	-	-
Católica de Santa Fe	776	156	620	47	688	141	547	26	-	-	-	-	-	-	-	-
Católica de Santiago del Estero	626	131	495	93	-	-	-	14	-	-	-	-	-	-	-	-
CEMA	57	14	43	5	-	-	-	-	-	-	-	-	-	-	-	-
Centro Educativo Latinoamericano	165	53	112	34	-	-	-	-	-	-	-	-	-	-	-	-
Champagnat	450	84	366	20	259	47	212	14	-	-	-	-	-	-	-	-
Ciencias Empresariales y Sociales	281	139	142	2	182	71	111	-	-	-	-	-	-	-	-	-
Cine	-	-	-	-	-	-	-	-	-	-	-	-	-	-	-	-
Concepción del Uruguay	393	114	279	28	175	57	118	7	-	-	-	-	-	-	-	-
Congreso	153	62	91	1	134	62	72	-	-	-	-	-	-	-	-	-
Cuenca del Plata	73	13	60	13	-	-	-	-	-	-	-	-	-	-	-	-
Empresarial Siglo 21	1.247	569	678	41	588	170	418	32	-	-	-	-	-	-	-	-
FASTA	327	28	299	23	-	-	-	-	-	-	-	-	-	-	-	-
Favaloro	166	33	133	26	-	-	-	-	-	-	-	-	-	-	-	-
Flores	868	275	593	69	604	178	426	9	-	-	-	-	-	-	-	-
Gastón Dachary ⁽¹⁾	312	76	236	6	-	-	-	-	-	-	-	-	-	-	-	-
ISALUD	-	-	-	-	-	-	-	-	-	-	-	-	-	-	-	-
Juan Agustín Maza	977	272	705	36	-	-	-	-	-	-	-	-	518	130	388	27
Maimónides	318	60	258	3	-	-	-	-	-	-	-	-	275	47	228	3
Marina Mercante	1.093	344	749	27	-	-	-	-	-	-	-	-	-	-	-	-
Mendoza	3.343	790	2.553	243	2.271	544	1.727	190	-	-	-	-	-	-	-	-
Morón	6.015	1.650	4.365	464	2.393	578	1.815	172	-	-	-	-	923	229	694	47
Museo Social Argentino	26	0	26	3	26	0	26	3	-	-	-	-	-	-	-	-
Norte Santo Tomás de Aquino	1.262	316	946	151	249	60	189	27	-	-	-	-	-	-	-	-
Palermo	6.058	2.061	3.997	355	4.917	1.710	3.207	245	-	-	-	-	-	-	-	-
Salvador	1.051	273	778	108	172	44	128	0	-	-	-	-	-	-	-	-
San Andrés	-	-	-	-	-	-	-	-	-	-	-	-	-	-	-	-
San Pablo
Torcuato Di Tella	93	28	65	0	93	28	65	0	-	-	-	-	-	-	-	-
Total Institutos Universitarios	1.751	457	1.294	181	-	-	-	-	-	-	-	-	-	-	-	-
CEMIC	-	-	-	-	-	-	-	-	-	-	-	-	-	-	-	-
Cs de la Salud de la Fundación Barceló	6	6	0	2	-	-	-	-	-	-	-	-	-	-	-	-
Escuela Argentina de Negocios	150	63	87	32	-	-	-	-	-	-	-	-	-	-	-	-
Escuela de Medicina del Hospital Italiano	-	-	-	-	-	-	-	-	-	-	-	-	-	-	-	-
Escuela Universitaria de Teología	-	-	-	-	-	-	-	-	-	-	-	-	-	-	-	-
ESEADE	-	-	-	-	-	-	-	-	-	-	-	-	-	-	-	-
Gran Rosario	-	-	-	-	-	-	-	-	-	-	-	-	-	-	-	-
ISEDET	-	-	-	-	-	-	-	-	-	-	-	-	-	-	-	-
Italiano de Rosario	-	-	-	-	-	-	-	-	-	-	-	-	-	-	-	-
ITBA	1.595	388	1.207	147	-	-	-	-	-	-	-	-	-	-	-	-

Continúa

Continúa

Institución	Disciplina															
	Ciencias Agropecuarias				Ciencias del Suelo				Estadística				Industrias			
	Estudiantes	NI	R	Egresados	Estudiantes	NI	R	Egresados	Estudiantes	NI	R	Egresados	Estudiantes	NI	R	Egresados
Total de las Instituciones	2.772	867	1.905	192	-	-	-	-	-	-	-	-	11.033	3.172	7.861	842
Total Universidades Privadas	2.772	867	1.905	192	-	-	-	-	-	-	-	-	10.291	2.999	7.292	775
Abierta Interamericana	-	-	-	-	-	-	-	-	-	-	-	-	-	-	-	-
Aconcaagua	-	-	-	-	-	-	-	-	-	-	-	-	368	47	321	2
Adventista del Plata	-	-	-	-	-	-	-	-	-	-	-	-	-	-	-	-
Argentina de la Empresa	-	-	-	-	-	-	-	-	-	-	-	-	1.288	299	989	32
Argentina John F. Kennedy	-	-	-	-	-	-	-	-	-	-	-	-	-	-	-	-
Atlántida Argentina	-	-	-	-	-	-	-	-	-	-	-	-	-	-	-	-
Austral	-	-	-	-	-	-	-	-	-	-	-	-	234	43	191	23
Belgrano	1.054	507	547	36	-	-	-	-	-	-	-	-	112	15	97	6
Blás Pascal	-	-	-	-	-	-	-	-	-	-	-	-	-	-	-	-
CAECE	-	-	-	-	-	-	-	-	-	-	-	-	4	1	3	0
Católica Argentina	500	112	388	51	-	-	-	-	-	-	-	-	1.479	357	1.122	115
Católica de Córdoba	413	60	353	35	-	-	-	-	-	-	-	-	353	78	275	35
Católica de Cuyo	-	-	-	-	-	-	-	-	-	-	-	-	830	221	609	45
Católica de La Plata	-	-	-	-	-	-	-	-	-	-	-	-	252	204	48	18
Católica de Salta	97	54	43	1	-	-	-	-	-	-	-	-	1.413	502	911	37
Católica de Santa Fe	-	-	-	-	-	-	-	-	-	-	-	-	-	-	-	-
Católica de Santiago del Estero	-	-	-	-	-	-	-	-	-	-	-	-	-	-	-	-
CEMA	-	-	-	-	-	-	-	-	-	-	-	-	-	-	-	-
Centro Educativo Latinoamericano	-	-	-	-	-	-	-	-	-	-	-	-	158	46	112	34
Champagnat	-	-	-	-	-	-	-	-	-	-	-	-	-	-	-	-
Ciencias Empresariales y Sociales	-	-	-	-	-	-	-	-	-	-	-	-	-	-	-	-
Cine	-	-	-	-	-	-	-	-	-	-	-	-	-	-	-	-
Concepción del Uruguay	136	34	102	19	-	-	-	-	-	-	-	-	82	23	59	2
Congreso	-	-	-	-	-	-	-	-	-	-	-	-	-	-	-	-
Cuenca del Plata	-	-	-	-	-	-	-	-	-	-	-	-	73	13	60	13
Empresarial Siglo 21	-	-	-	-	-	-	-	-	-	-	-	-	-	-	-	-
FASTA	-	-	-	-	-	-	-	-	-	-	-	-	52	0	52	5
Favaloro	-	-	-	-	-	-	-	-	-	-	-	-	-	-	-	-
Flores	-	-	-	-	-	-	-	-	-	-	-	-	264	97	167	60
Gastón Dachary ⁽¹⁾	-	-	-	-	-	-	-	-	-	-	-	-	-	-	-	-
ISALUD	-	-	-	-	-	-	-	-	-	-	-	-	-	-	-	-
Juan Agustín Maza	-	-	-	-	-	-	-	-	-	-	-	-	267	83	184	8
Maimónides	-	-	-	-	-	-	-	-	-	-	-	-	-	-	-	-
Marina Mercante	-	-	-	-	-	-	-	-	-	-	-	-	241	59	182	3
Mendoza	-	-	-	-	-	-	-	-	-	-	-	-	337	74	263	20
Morón	175	30	145	8	-	-	-	-	-	-	-	-	1.316	526	790	178
Museo Social Argentino	-	-	-	-	-	-	-	-	-	-	-	-	-	-	-	-
Norte Santo Tomás de Aquino	71	14	57	10	-	-	-	-	-	-	-	-	813	214	599	103
Palermo	-	-	-	-	-	-	-	-	-	-	-	-	181	52	129	1
Salvador	326	56	270	32	-	-	-	-	-	-	-	-	174	45	129	35
San Andrés	-	-	-	-	-	-	-	-	-	-	-	-	-	-	-	-
San Pablo
Torcuato Di Tella	-	-	-	-	-	-	-	-	-	-	-	-	-	-	-	-
Total Institutos Universitarios	-	-	-	-	-	-	-	-	-	-	-	-	742	173	569	67
CEMIC	-	-	-	-	-	-	-	-	-	-	-	-	-	-	-	-
Cs de la Salud de la Fundación Barceló	-	-	-	-	-	-	-	-	-	-	-	-	-	-	-	-
Escuela Argentina de Negocios	-	-	-	-	-	-	-	-	-	-	-	-	-	-	-	-
Escuela de Medicina del Hospital Italiano	-	-	-	-	-	-	-	-	-	-	-	-	-	-	-	-
Escuela Universitaria de Teología	-	-	-	-	-	-	-	-	-	-	-	-	-	-	-	-
ESEADE	-	-	-	-	-	-	-	-	-	-	-	-	-	-	-	-
Gran Rosario	-	-	-	-	-	-	-	-	-	-	-	-	-	-	-	-
ISEDET	-	-	-	-	-	-	-	-	-	-	-	-	-	-	-	-
Italiano de Rosario	-	-	-	-	-	-	-	-	-	-	-	-	-	-	-	-
ITBA	-	-	-	-	-	-	-	-	-	-	-	-	742	173	569	67

Cuadro 2.2.10.a • Estudiantes, nuevos inscriptos, reinscriptos y egresados de títulos de pregrado y grado por disciplina según institución. Rama de estudio **Ciencias Aplicadas. Instituciones universitarias de gestión privada. Año 2009**

Continúa

Institución	Informática				Ingeniería (*)				Meteorología				Otras Ciencias Aplicadas			
	Estudiantes	NI	R	Egresados	Estudiantes	NI	R	Egresados	Estudiantes	NI	R	Egresados	Estudiantes	NI	R	Egresados
Total de las Instituciones	15.488	3.943	11.545	1.020	4.316	1.047	3.269	265	-	-	-	-	351	112	239	18
Total Universidades Privadas	15.150	3.829	11.321	965	3.645	877	2.768	206	-	-	-	-	351	112	239	18
Abierta Interamericana	2.620	540	2.080	207	-	-	-	-	-	-	-	-	-	-	-	-
Aconcagua	168	37	131	3	88	21	67	6	-	-	-	-	-	-	-	-
Adventista del Plata	100	18	82	8	-	-	-	-	-	-	-	-	-	-	-	-
Argentina de la Empresa	1.942	460	1.482	70	769	202	567	28	-	-	-	-	-	-	-	-
Argentina John F. Kennedy	1.496	203	1.293	42	-	-	-	-	-	-	-	-	-	-	-	-
Atlántida Argentina	116	29	87	2	-	-	-	-	-	-	-	-	-	-	-	-
Austral	106	17	89	13	-	-	-	-	-	-	-	-	-	-	-	-
Belgrano	466	34	432	37	142	29	113	9	-	-	-	-	-	-	-	-
Blás Pascal	578	264	314	38	243	59	184	56	-	-	-	-	-	-	-	-
CAECE	1.151	423	728	105	-	-	-	-	-	-	-	-	-	-	-	-
Católica Argentina	385	81	304	44	249	55	194	13	-	-	-	-	-	-	-	-
Católica de Córdoba	136	29	107	8	452	70	382	25	-	-	-	-	-	-	-	-
Católica de Cuyo	-	-	-	-	-	-	-	-	-	-	-	-	-	-	-	-
Católica de La Plata	83	18	65	6	-	-	-	-	-	-	-	-	-	-	-	-
Católica de Salta	662	99	563	33	197	51	146	5	-	-	-	-	-	-	-	-
Católica de Santa Fe	88	15	73	21	-	-	-	-	-	-	-	-	-	-	-	-
Católica de Santiago del Estero	584	124	460	79	42	7	35	0	-	-	-	-	-	-	-	-
CEMA	57	14	43	5	-	-	-	-	-	-	-	-	-	-	-	-
Centro Educativo Latinoamericano	7	7	0	0	-	-	-	-	-	-	-	-	-	-	-	-
Champagnat	191	37	154	6	-	-	-	-	-	-	-	-	-	-	-	-
Ciencias Empresariales y Sociales	99	68	31	2	-	-	-	-	-	-	-	-	-	-	-	-
Cine	-	-	-	-	-	-	-	-	-	-	-	-	-	-	-	-
Concepción del Uruguay	-	-	-	-	-	-	-	-	-	-	-	-	-	-	-	-
Congreso	19	0	19	1	-	-	-	-	-	-	-	-	-	-	-	-
Cuenca del Plata	-	-	-	-	-	-	-	-	-	-	-	-	-	-	-	-
Empresarial Siglo 21	659	399	260	9	-	-	-	-	-	-	-	-	-	-	-	-
FASTA	275	28	247	18	-	-	-	-	-	-	-	-	-	-	-	-
Favaloro	7	0	7	1	159	33	126	25	-	-	-	-	-	-	-	-
Flores	-	-	-	-	-	-	-	-	-	-	-	-	-	-	-	-
Gastón Dachary ⁽¹⁾	312	76	236	6	-	-	-	-	-	-	-	-	-	-	-	-
ISALUD	-	-	-	-	-	-	-	-	-	-	-	-	-	-	-	-
Juan Agustín Maza	75	33	42	1	117	26	91	0	-	-	-	-	-	-	-	-
Maimónides	43	13	30	0	-	-	-	-	-	-	-	-	-	-	-	-
Marina Mercante	187	65	122	1	314	108	206	5	-	-	-	-	351	112	239	18
Mendoza	436	115	321	17	299	57	242	16	-	-	-	-	-	-	-	-
Morón	634	128	506	41	574	159	415	18	-	-	-	-	-	-	-	-
Museo Social Argentino	-	-	-	-	-	-	-	-	-	-	-	-	-	-	-	-
Norte Santo Tomás de Aquino	129	28	101	11	-	-	-	-	-	-	-	-	-	-	-	-
Palermo	960	299	661	89	-	-	-	-	-	-	-	-	-	-	-	-
Salvador	379	128	251	41	-	-	-	-	-	-	-	-	-	-	-	-
San Andrés	-	-	-	-	-	-	-	-	-	-	-	-	-	-	-	-
San Pablo
Torcuato Di Tella	-	-	-	-	-	-	-	-	-	-	-	-	-	-	-	-
Total Institutos Universitarios	338	114	224	55	671	170	501	59	-	-	-	-	-	-	-	-
CEMIC	-	-	-	-	-	-	-	-	-	-	-	-	-	-	-	-
Cs de la Salud de la Fundación Barceló	6	6	0	2	-	-	-	-	-	-	-	-	-	-	-	-
Escuela Argentina de Negocios	150	63	87	32	-	-	-	-	-	-	-	-	-	-	-	-
Escuela de Medicina del Hospital Italiano	-	-	-	-	-	-	-	-	-	-	-	-	-	-	-	-
Escuela Universitaria de Teología	-	-	-	-	-	-	-	-	-	-	-	-	-	-	-	-
ESEADE	-	-	-	-	-	-	-	-	-	-	-	-	-	-	-	-
Gran Rosario	-	-	-	-	-	-	-	-	-	-	-	-	-	-	-	-
ISEDET	-	-	-	-	-	-	-	-	-	-	-	-	-	-	-	-
Italiano de Rosario	-	-	-	-	-	-	-	-	-	-	-	-	-	-	-	-
ITBA	182	45	137	21	671	170	501	59	-	-	-	-	-	-	-	-

Nota: (*) Según la Tabla de Clasificación usada habitualmente por este Departamento y que figura en el ANEXO, esta disciplina Ingeniería no incluye las áreas de Ingeniería Industrial y Tecnología de Alimentos (comprendidas en la Disciplina Industrias) ni los títulos de Ingeniería de las áreas de Computación, Informática y Sistemas (comprendidas en la Disciplina Informática). Ver el cuadro 2.2.10.b que totaliza el conjunto de las Ingenierías.

(1) A partir del 2009 Gastón Dachary pasa de ser Instituto a Universidad.

Fuente: Departamento de Información Universitaria - SPU

Cuadro 2.2.10.b • Estudiantes, nuevos inscriptos y egresados de INGENIERÍA^(*) de pregrado y grado según disciplinas correspondientes. Instituciones de gestión privada. Año 2009

Disciplinas que contienen Ingeniería ^(**)	Estudiantes	Nuevos Inscriptos	Egresados
Ingenierías ⁽¹⁾	4.316	1.047	265
Industrias ⁽²⁾	5.761	1.281	404
Informática ⁽³⁾	9.313	2.155	426
Ciencias Agropecuarias ⁽⁴⁾	1.374	253	109

Nota:(*) Este cuadro totaliza el conjunto de las Ingenierías
 (***) Ver Tabla de Clasificación en el ANEXO.

(1) Incluye las siguientes áreas: Agrimensura, Bioingeniería, Ingeniería Aeronáutica, Ingeniería Azucarera, Ingeniería Básica, Ingeniería Civil, Ingeniería de Materiales, Ingeniería Eléctrica, Ingeniería Electromecánica, Ingeniería Electrónica, Ingeniería en Comunicaciones, Ingeniería en Construcciones, Ingeniería en Telecomunicaciones, Ingeniería en Vías de la Comunicación, Ingeniería Energética, Ingeniería Geodesta Geofísica, Ingeniería Geógrafa, Ingeniería Gerencial, Ingeniería Hidráulica, Ingeniería Laboral, Ingeniería Mecánica, Ingeniería Metalúrgica, Ingeniería Minera, Ingeniería Naval, Ingeniería Nuclear, Ingeniería Pesquera, Ingeniería Petrolera, Ingeniería Química, Ingeniería Sanitaria, Ingeniería Textil, Ingeniería Vial y Tecnología.

(2) Incluye las siguientes áreas: Ingeniería Industrial y Tecnología de Alimentos.

(3) Incluye las siguientes áreas: Computación, Informática y Sistemas (sólo títulos de ingeniería).

(4) Incluye las siguientes áreas: Agronomía-Agropecuaria, Agrotecnia-Agroindustrial, Ingeniería Forestal, Ingeniería Rural y Ingeniería Zootecnista (sólo títulos de ingeniería).

Fuente: Departamento de Información Universitaria - SPU

Cuadro 2.2.11 • Estudiantes, nuevos inscriptos, reinscriptos y egresados de títulos de pregrado y grado por disciplina según institución.
 Rama de estudio **Ciencias Básicas**. Instituciones universitarias de gestión privada. Año 2009

Institución	Rama				Disciplina															
	Total Ciencias Básicas				Biología				Física				Matemática				Química			
	Estudiantes	NI	R	Egresados	Estudiantes	NI	R	Egresados	Estudiantes	NI	R	Egresados	Estudiantes	NI	R	Egresados	Estudiantes	NI	R	Egresados
Total de las Instituciones	2.830	917	1.913	275	2.072	637	1.435	202	12	0	12	3	300	168	132	23	446	112	334	47
Total Universidades Privadas	2.830	917	1.913	275	2.072	637	1.435	202	12	0	12	3	300	168	132	23	446	112	334	47
Abierta Interamericana	54	29	25	5	-	-	-	-	-	-	-	-	54	29	25	5	-	-	-	-
Aconcagua	-	-	-	-	-	-	-	-	-	-	-	-	-	-	-	-	-	-	-	-
Adventista del Plata	-	-	-	-	-	-	-	-	-	-	-	-	-	-	-	-	-	-	-	-
Argentina de la Empresa	-	-	-	-	-	-	-	-	-	-	-	-	-	-	-	-	-	-	-	-
Argentina John F. Kennedy	95	11	84	1	-	-	-	-	-	-	-	-	-	-	-	-	95	11	84	1
Atlántida Argentina	-	-	-	-	-	-	-	-	-	-	-	-	-	-	-	-	-	-	-	-
Austral	-	-	-	-	-	-	-	-	-	-	-	-	-	-	-	-	-	-	-	-
Belgrano	78	8	70	2	51	4	47	0	-	-	-	-	-	-	-	-	27	4	23	2
Blás Pascal	555	261	294	13	555	261	294	13	-	-	-	-	-	-	-	-	-	-	-	-
CAECE	510	250	260	60	283	112	171	43	-	-	-	-	226	138	88	17	1	0	1	0
Católica Argentina	409	90	319	44	299	74	225	43	-	-	-	-	-	-	-	-	110	16	94	1
Católica de Córdoba	-	-	-	-	-	-	-	-	-	-	-	-	-	-	-	-	-	-	-	-
Católica de Cuyo	6	0	6	1	6	0	6	1	-	-	-	-	-	-	-	-	-	-	-	-
Católica de La Plata	-	-	-	-	-	-	-	-	-	-	-	-	-	-	-	-	-	-	-	-
Católica de Salta	31	2	29	6	31	2	29	6	-	-	-	-	-	-	-	-	-	-	-	-
Católica de Santa Fe	56	8	48	6	56	8	48	6	-	-	-	-	-	-	-	-	-	-	-	-
Católica de Santiago del Estero	-	-	-	-	-	-	-	-	-	-	-	-	-	-	-	-	-	-	-	-
CEMA	-	-	-	-	-	-	-	-	-	-	-	-	-	-	-	-	-	-	-	-
Centro Educativo Latinoamericano	-	-	-	-	-	-	-	-	-	-	-	-	-	-	-	-	-	-	-	-
Champagnat	33	12	21	0	33	12	21	0	-	-	-	-	-	-	-	-	-	-	-	-
Ciencias Empresariales y Sociales	-	-	-	-	-	-	-	-	-	-	-	-	-	-	-	-	-	-	-	-
Cine	-	-	-	-	-	-	-	-	-	-	-	-	-	-	-	-	-	-	-	-
Concepción del Uruguay	18	0	18	1	-	-	-	-	-	-	-	-	18	0	18	1	-	-	-	-
Congreso	77	18	59	12	77	18	59	12	-	-	-	-	-	-	-	-	-	-	-	-
Cuenca del Plata	-	-	-	-	-	-	-	-	-	-	-	-	-	-	-	-	-	-	-	-
Empresarial Siglo 21	61	3	58	4	61	3	58	4	-	-	-	-	-	-	-	-	-	-	-	-
FASTA	66	12	54	4	66	12	54	4	-	-	-	-	-	-	-	-	-	-	-	-
Favaloro	47	18	29	3	35	18	17	0	12	0	12	3	-	-	-	-	-	-	-	-
Flores	28	1	27	5	28	1	27	5	-	-	-	-	-	-	-	-	-	-	-	-
Gastón Dachary (1)	-	-	-	-	-	-	-	-	-	-	-	-	-	-	-	-	-	-	-	-
ISALUD	-	-	-	-	-	-	-	-	-	-	-	-	-	-	-	-	-	-	-	-
Juan Agustín Maza	11	7	4	0	-	-	-	-	-	-	-	-	2	1	1	0	9	6	3	0
Maimónides	71	11	60	5	71	11	60	5	-	-	-	-	-	-	-	-	-	-	-	-
Marina Mercante	34	8	26	1	34	8	26	1	-	-	-	-	-	-	-	-	-	-	-	-
Mendoza	-	-	-	-	-	-	-	-	-	-	-	-	-	-	-	-	-	-	-	-
Morón	436	125	311	79	232	50	182	36	-	-	-	-	-	-	-	-	204	75	129	43
Museo Social Argentino	-	-	-	-	-	-	-	-	-	-	-	-	-	-	-	-	-	-	-	-
Norte Santo Tomás de Aquino	-	-	-	-	-	-	-	-	-	-	-	-	-	-	-	-	-	-	-	-
Palermo	-	-	-	-	-	-	-	-	-	-	-	-	-	-	-	-	-	-	-	-
Salvador	154	43	111	23	154	43	111	23	-	-	-	-	-	-	-	-	-	-	-	-
San Andrés	-	-	-	-	-	-	-	-	-	-	-	-	-	-	-	-	-	-	-	-
San Pablo
Torcuato Di Tella	-	-	-	-	-	-	-	-	-	-	-	-	-	-	-	-	-	-	-	-
Total Institutos Universitarios	-	-	-	-	-	-	-	-	-	-	-	-	-	-	-	-	-	-	-	-
CEMIC	-	-	-	-	-	-	-	-	-	-	-	-	-	-	-	-	-	-	-	-
Cs de la Salud de la Fundación Barceló	-	-	-	-	-	-	-	-	-	-	-	-	-	-	-	-	-	-	-	-
Escuela Argentina de Negocios	-	-	-	-	-	-	-	-	-	-	-	-	-	-	-	-	-	-	-	-
Escuela de Medicina del Hospital Italiano	-	-	-	-	-	-	-	-	-	-	-	-	-	-	-	-	-	-	-	-
Escuela Universitaria de Teología	-	-	-	-	-	-	-	-	-	-	-	-	-	-	-	-	-	-	-	-
ESEADE	-	-	-	-	-	-	-	-	-	-	-	-	-	-	-	-	-	-	-	-
Gran Rosario	-	-	-	-	-	-	-	-	-	-	-	-	-	-	-	-	-	-	-	-
ISEDET	-	-	-	-	-	-	-	-	-	-	-	-	-	-	-	-	-	-	-	-
Italiano de Rosario	-	-	-	-	-	-	-	-	-	-	-	-	-	-	-	-	-	-	-	-
ITBA	-	-	-	-	-	-	-	-	-	-	-	-	-	-	-	-	-	-	-	-

Nota: (1) A partir del 2009 Gastón Dachary pasa de ser Instituto a Universidad.
Fuente: Departamento de Información Universitaria - SPU

Cuadro 2.2.12 • Estudiantes, nuevos inscriptos, reinscriptos y egresados de títulos de pregrado y grado por disciplina según institución.
Rama de estudio Ciencias de la Salud. Instituciones universitarias de gestión privada. Año 2009

Institución	Rama				Disciplina											
	Total Ciencias de la Salud				Medicina				Odontología				Paramédicas y Auxiliares de la Medicina			
	Estudiantes	NI	R	Egresados	Estudiantes	NI	R	Egresados	Estudiantes	NI	R	Egresados	Estudiantes	NI	R	Egresados
Total de las Instituciones	39.346	11.511	27.835	3.785	9.497	1.606	7.891	883	2.491	519	1.972	172	25.330	8.953	16.377	2.577
Total Universidades Privadas	34.915	10.260	24.655	3.462	7.403	1.297	6.106	682	2.491	519	1.972	172	22.993	8.011	14.982	2.455
Abierta Interamericana	5.303	1.519	3.784	579	1.930	299	1.631	195	130	79	51	0	3.243	1.141	2.102	384
Aconcagua	908	245	663	112	268	49	219	17	-	-	-	-	640	196	444	95
Adventista del Plata	1.196	223	973	87	557	75	482	44	-	-	-	-	639	148	491	43
Argentina de la Empresa	-	-	-	-	-	-	-	-	-	-	-	-	-	-	-	-
Argentina John F. Kennedy	1.320	194	1.126	78	-	-	-	-	1.274	175	1.099	78	46	19	27	0
Atlántida Argentina	-	-	-	-	-	-	-	-	-	-	-	-	-	-	-	-
Austral	709	203	506	94	466	102	364	48	-	-	-	-	243	101	142	46
Belgrano	170	11	159	16	-	-	-	-	-	-	-	-	170	11	159	16
Blás Pascal	-	-	-	-	-	-	-	-	-	-	-	-	-	-	-	-
CAECE	-	-	-	-	-	-	-	-	-	-	-	-	-	-	-	-
Católica Argentina	76	44	32	0	76	44	32	0	-	-	-	-	-	-	-	-
Católica de Córdoba	1.457	397	1.060	121	614	117	497	72	95	59	36	0	129	129	0	0
Católica de Cuyo	1.767	371	1.396	140	346	58	288	46	3	0	3	1	1.418	313	1.105	93
Católica de La Plata	572	240	332	7	-	-	-	-	162	25	137	7	410	215	195	0
Católica de Salta	318	74	244	0	-	-	-	-	-	-	-	-	-	-	-	-
Católica de Santa Fe	26	22	4	3	26	22	4	3	-	-	-	-	-	-	-	-
Católica de Santiago del Estero	-	-	-	-	-	-	-	-	-	-	-	-	-	-	-	-
CEMA	-	-	-	-	-	-	-	-	-	-	-	-	-	-	-	-
Centro Educativo Latinoamericano	633	161	472	122	-	-	-	-	-	-	-	-	633	161	472	122
Champagnat	-	-	-	-	-	-	-	-	-	-	-	-	-	-	-	-
Ciencias Empresariales y Sociales	526	166	360	40	232	59	173	29	-	-	-	-	294	107	187	11
Cine	-	-	-	-	-	-	-	-	-	-	-	-	-	-	-	-
Concepción del Uruguay	554	199	355	18	-	-	-	-	-	-	-	-	554	199	355	18
Congreso	-	-	-	-	-	-	-	-	-	-	-	-	-	-	-	-
Cuenca del Plata	339	184	155	0	-	-	-	-	-	-	-	-	339	184	155	0
Empresarial Siglo 21	-	-	-	-	-	-	-	-	-	-	-	-	-	-	-	-
FASTA	1.219	223	996	58	-	-	-	-	-	-	-	-	1.219	223	996	58
Favaloro	917	284	633	174	277	63	214	28	-	-	-	-	640	221	419	146
Flores	-	-	-	-	-	-	-	-	-	-	-	-	-	-	-	-
Gastón Dachary ⁽¹⁾	-	-	-	-	-	-	-	-	-	-	-	-	-	-	-	-
ISALUD	1.720	1.088	632	54	-	-	-	-	-	-	-	-	1.552	1.032	520	17
Juan Agustín Maza	1.478	504	974	105	-	-	-	-	-	-	-	-	1.044	399	645	88
Maimónides	5.941	2.276	3.665	906	258	67	191	42	257	50	207	47	5.426	2.159	3.267	817
Marina Mercante	48	18	30	2	-	-	-	-	-	-	-	-	48	18	30	2
Mendoza	2.883	496	2.387	99	1.493	167	1.326	65	359	81	278	5	1.031	248	783	29
Morón	869	274	595	117	275	55	220	17	-	-	-	-	594	219	375	100
Museo Social Argentino	269	63	206	49	-	-	-	-	-	-	-	-	269	63	206	49
Norte Santo Tomás de Aquino	1.156	210	946	76	-	-	-	-	-	-	-	-	1.156	210	946	76
Palermo	-	-	-	-	-	-	-	-	-	-	-	-	-	-	-	-
Salvador	2.541	571	1.970	405	585	120	465	76	211	50	161	34	1.256	295	961	245
San Andrés	-	-	-	-	-	-	-	-	-	-	-	-	-	-	-	-
San Pablo
Torcuato Di Tella	-	-	-	-	-	-	-	-	-	-	-	-	-	-	-	-
Total Institutos Universitarios	4.431	1.251	3.180	323	2.094	309	1.785	201	-	-	-	-	2.337	942	1.395	122
CEMIC	258	84	174	29	213	39	174	29	-	-	-	-	45	45	0	0
Cs de la Salud de la Fundación Barceló	2.951	715	2.236	195	1.434	184	1.250	108	-	-	-	-	1.517	531	986	87
Escuela Argentina de Negocios	-	-	-	-	-	-	-	-	-	-	-	-	-	-	-	-
Escuela de Medicina del Hospital Italiano	373	104	269	45	205	43	162	29	-	-	-	-	168	61	107	16
Escuela Universitaria de Teología	-	-	-	-	-	-	-	-	-	-	-	-	-	-	-	-
ESEADE	-	-	-	-	-	-	-	-	-	-	-	-	-	-	-	-
Gran Rosario	492	256	236	0	-	-	-	-	-	-	-	-	492	256	236	0
ISEDET	-	-	-	-	-	-	-	-	-	-	-	-	-	-	-	-
Italiano de Rosario	357	92	265	54	242	43	199	35	-	-	-	-	115	49	66	19
ITBA	-	-	-	-	-	-	-	-	-	-	-	-	-	-	-	-

Continúa

Cuadro 2.2.12 • Estudiantes, nuevos inscriptos, reinscriptos y egresados de títulos de pregrado y grado por disciplina según institución. Rama de estudio **Ciencias de la Salud. Instituciones universitarias de gestión privada. Año 2009**

Continúa

Institución	Disciplina												
	Salud Pública				Sanidad				Veterinaria				
	Estudiantes	NI	R	Egresados	Estudiantes	NI	R	Egresados	Estudiantes	NI	R	Egresados	
Total de las Instituciones	168	56	112	37	-	-	-	-	-	1.860	377	1.483	116
Total Universidades Privadas	168	56	112	37	-	-	-	-	-	1.860	377	1.483	116
Abierta Interamericana	-	-	-	-	-	-	-	-	-	-	-	-	-
Aconcagua	-	-	-	-	-	-	-	-	-	-	-	-	-
Adventista del Plata	-	-	-	-	-	-	-	-	-	-	-	-	-
Argentina de la Empresa	-	-	-	-	-	-	-	-	-	-	-	-	-
Argentina John F. Kennedy	-	-	-	-	-	-	-	-	-	-	-	-	-
Atlántida Argentina	-	-	-	-	-	-	-	-	-	-	-	-	-
Austral	-	-	-	-	-	-	-	-	-	-	-	-	-
Belgrano	-	-	-	-	-	-	-	-	-	-	-	-	-
Blás Pascal	-	-	-	-	-	-	-	-	-	-	-	-	-
CAECE	-	-	-	-	-	-	-	-	-	-	-	-	-
Católica Argentina	-	-	-	-	-	-	-	-	-	-	-	-	-
Católica de Córdoba	-	-	-	-	-	-	-	-	-	619	92	527	49
Católica de Cuyo	-	-	-	-	-	-	-	-	-	-	-	-	-
Católica de La Plata	-	-	-	-	-	-	-	-	-	-	-	-	-
Católica de Salta	-	-	-	-	-	-	-	-	-	318	74	244	0
Católica de Santa Fe	-	-	-	-	-	-	-	-	-	-	-	-	-
Católica de Santiago del Estero	-	-	-	-	-	-	-	-	-	-	-	-	-
CEMA	-	-	-	-	-	-	-	-	-	-	-	-	-
Centro Educativo Latinoamericano	-	-	-	-	-	-	-	-	-	-	-	-	-
Champagnat	-	-	-	-	-	-	-	-	-	-	-	-	-
Ciencias Empresariales y Sociales	-	-	-	-	-	-	-	-	-	-	-	-	-
Cine	-	-	-	-	-	-	-	-	-	-	-	-	-
Concepción del Uruguay	-	-	-	-	-	-	-	-	-	-	-	-	-
Congreso	-	-	-	-	-	-	-	-	-	-	-	-	-
Cuenca del Plata	-	-	-	-	-	-	-	-	-	-	-	-	-
Empresarial Siglo 21	-	-	-	-	-	-	-	-	-	-	-	-	-
FASTA	-	-	-	-	-	-	-	-	-	-	-	-	-
Favaloro	-	-	-	-	-	-	-	-	-	-	-	-	-
Flores	-	-	-	-	-	-	-	-	-	-	-	-	-
Gastón Dachary ⁽¹⁾	-	-	-	-	-	-	-	-	-	-	-	-	-
ISALUD	168	56	112	37	-	-	-	-	-	-	-	-	-
Juan Agustín Maza	-	-	-	-	-	-	-	-	-	434	105	329	17
Maimónides	-	-	-	-	-	-	-	-	-	-	-	-	-
Marina Mercante	-	-	-	-	-	-	-	-	-	-	-	-	-
Mendoza	-	-	-	-	-	-	-	-	-	-	-	-	-
Morón	-	-	-	-	-	-	-	-	-	-	-	-	-
Museo Social Argentino	-	-	-	-	-	-	-	-	-	-	-	-	-
Norte Santo Tomás de Aquino	-	-	-	-	-	-	-	-	-	-	-	-	-
Palermo	-	-	-	-	-	-	-	-	-	-	-	-	-
Salvador	-	-	-	-	-	-	-	-	-	489	106	383	50
San Andrés	-	-	-	-	-	-	-	-	-	-	-	-	-
San Pablo
Torcuato Di Tella	-	-	-	-	-	-	-	-	-	-	-	-	-
Total Institutos Universitarios	-	-	-	-	-	-	-	-	-	-	-	-	-
CEMIC	-	-	-	-	-	-	-	-	-	-	-	-	-
Cs de la Salud de la Fundación Barceló	-	-	-	-	-	-	-	-	-	-	-	-	-
Escuela Argentina de Negocios	-	-	-	-	-	-	-	-	-	-	-	-	-
Escuela de Medicina del Hospital Italiano	-	-	-	-	-	-	-	-	-	-	-	-	-
Escuela Universitaria de Teología	-	-	-	-	-	-	-	-	-	-	-	-	-
ESEADE	-	-	-	-	-	-	-	-	-	-	-	-	-
Gran Rosario	-	-	-	-	-	-	-	-	-	-	-	-	-
ISEDET	-	-	-	-	-	-	-	-	-	-	-	-	-
Italiano de Rosario	-	-	-	-	-	-	-	-	-	-	-	-	-
ITBA	-	-	-	-	-	-	-	-	-	-	-	-	-

Nota: (1) A partir del 2009 Gastón Dachary pasa de ser Instituto a Universidad.

Fuente: Departamento de Información Universitaria - SPU

Cuadro 2.2.13 • Estudiantes, nuevos inscriptos, reinscriptos y egresados de títulos de pregrado y grado por disciplina según institución. Rama de estudio **Ciencias Humanas. Instituciones universitarias de gestión privada. Año 2009**

Institución	Rama				Arqueología				Artes			
	Total Ciencias Humanas											
	Estudiantes	NI	R	Egresados	Estudiantes	NI	R	Egresados	Estudiantes	NI	R	Egresados
Total de las Instituciones	47.190	13.504	33.686	4.913	-	-	-	-	4.697	1.490	3.207	361
Abierta Interamericana	2.713	841	1.872	264	-	-	-	-	448	101	347	57
Aconcagua	1.984	428	1.556	152	-	-	-	-	-	-	-	-
Adventista del Plata	1.139	283	856	128	-	-	-	-	-	-	-	-
Argentina de la Empresa	624	201	423	43	-	-	-	-	-	-	-	-
Argentina John F. Kennedy	2.916	483	2.433	141	-	-	-	-	41	10	31	2
Atlántida Argentina	216	56	160	9	-	-	-	-	-	-	-	-
Austral	86	23	63	24	-	-	-	-	-	-	-	-
Belgrano	1.305	86	1.219	88	-	-	-	-	-	-	-	-
Blás Pascal	359	162	197	66	-	-	-	-	98	31	67	9
CAECE	988	514	474	142	-	-	-	-	-	-	-	-
Católica Argentina	3.361	910	2.451	422	-	-	-	-	260	64	196	42
Católica de Córdoba	880	255	625	96	-	-	-	-	-	-	-	-
Católica de Cuyo	1.176	268	908	68	-	-	-	-	121	33	88	2
Católica de La Plata	1.496	322	1.174	105	-	-	-	-	-	-	-	-
Católica de Salta	2.113	565	1.548	174	-	-	-	-	35	17	18	0
Católica de Santa Fe	1.375	214	1.161	67	-	-	-	-	-	-	-	-
Católica de Santiago del Estero	1.404	410	994	69	-	-	-	-	-	-	-	2
CEMA	-	-	-	-	-	-	-	-	-	-	-	-
Centro Educativo Latinoamericano	150	133	17	112	-	-	-	-	-	-	-	-
Champagnat	-	-	-	-	-	-	-	-	-	-	-	-
Ciencias Empresariales y Sociales	874	293	581	107	-	-	-	-	-	-	-	-
Cine	1.414	419	995	75	-	-	-	-	1.414	419	995	75
Concepción del Uruguay	673	264	409	105	-	-	-	-	-	-	-	-
Congreso	346	107	239	10	-	-	-	-	-	-	-	-
Cuenca del Plata	1.457	537	920	75	-	-	-	-	-	-	-	-
Empresarial Siglo 21	638	230	408	41	-	-	-	-	-	-	-	-
FASTA	417	149	268	55	-	-	-	-	-	-	-	-
Favaloro	62	23	39	0	-	-	-	-	-	-	-	-
Flores	2.267	577	1.690	194	-	-	-	-	-	-	-	-
Gastón Dachary ⁽¹⁾	-	-	-	-	-	-	-	-	-	-	-	-
ISALUD	-	-	-	-	-	-	-	-	-	-	-	-
Juan Agustín Maza	321	142	179	17	-	-	-	-	-	-	-	-
Maimónides	736	329	407	37	-	-	-	-	209	84	125	13
Marina Mercante	690	227	463	41	-	-	-	-	-	-	-	-
Mendoza	444	129	315	7	-	-	-	-	-	-	-	-
Morón	1.658	510	1.148	161	-	-	-	-	-	-	-	-
Museo Social Argentino	1.615	394	1.221	349	-	-	-	-	574	156	418	38
Norte Santo Tomás de Aquino	394	95	299	19	-	-	-	-	-	-	-	-
Palermo	1.539	559	980	118	-	-	-	-	789	343	446	31
Salvador	6.989	2.213	4.776	1.308	-	-	-	-	663	187	476	90
San Andrés	30	11	19	2	-	-	-	-	-	-	-	-
San Pablo
Torcuato Di Tella	33	9	24	3	-	-	-	-	-	-	-	-
Total Institutos Universitarios	308	133	175	19	-	-	-	-	45	45	0	0
CEMIC	-	-	-	-	-	-	-	-	-	-	-	-
Cs de la Salud de la Fundación Barceló	71	23	48	0	-	-	-	-	-	-	-	-
Escuela Argentina de Negocios	-	-	-	-	-	-	-	-	-	-	-	-
Escuela de Medicina del Hospital Italiano	-	-	-	-	-	-	-	-	-	-	-	-
Escuela Universitaria de Teología	111	39	72	2	-	-	-	-	-	-	-	-
ESEADE	45	45	0	0	-	-	-	-	45	45	0	0
Gran Rosario	-	-	-	-	-	-	-	-	-	-	-	-
ISEDET	72	17	55	17	-	-	-	-	-	-	-	-
Italiano de Rosario	9	9	0	0	-	-	-	-	-	-	-	-
ITBA	-	-	-	-	-	-	-	-	-	-	-	-

Continúa

Cuadro 2.2.13 • Estudiantes, nuevos inscriptos, reinscriptos y egresados de títulos de pregrado y grado por disciplina según institución.
Rama de estudio Ciencias Humanas. Instituciones universitarias de gestión privada. Año 2009

Continúa

Continúa

Institución	Disciplina															
	Educación				Filosofía				Historia				Letras e Idiomas			
	Estudiantes	NI	R	Egresados	Estudiantes	NI	R	Egresados	Estudiantes	NI	R	Egresados	Estudiantes	NI	R	Egresados
Total de las Instituciones	12.995	4.501	8.494	2.088	495	127	368	22	489	130	359	44	3.877	1.190	2.687	536
Abierta Interamericana	920	381	539	141	-	-	-	-	-	-	-	-	-	-	-	-
Aconcagua	104	27	77	5	-	-	-	-	-	-	-	-	317	98	219	31
Adventista del Plata	341	105	236	41	-	-	-	-	-	-	-	-	130	27	103	11
Argentina de la Empresa	-	-	-	-	-	-	-	-	-	-	-	-	333	95	238	30
Argentina John F. Kennedy	243	62	181	39	-	-	-	-	-	-	-	-	-	-	-	-
Atlántida Argentina	2	2	0	0	-	-	-	-	-	-	-	-	-	-	-	-
Austral	86	23	63	24	-	-	-	-	-	-	-	-	-	-	-	-
Belgrano	2	1	1	0	-	-	-	-	-	-	-	-	123	11	112	0
Blás Pascal	261	131	130	57	-	-	-	-	-	-	-	-	-	-	-	-
CAECE	626	302	324	94	2	0	2	1	-	-	-	-	178	117	61	3
Católica Argentina	889	285	604	148	110	25	85	4	117	18	99	16	363	87	276	30
Católica de Córdoba	553	166	387	80	36	10	26	5	22	4	18	2	42	12	30	4
Católica de Cuyo	141	36	105	20	26	5	21	4	-	-	-	-	-	-	-	-
Católica de La Plata	832	170	662	58	-	-	-	-	-	-	-	-	-	-	-	-
Católica de Salta	547	153	394	65	50	14	36	3	-	-	-	-	217	77	140	13
Católica de Santa Fe	306	53	253	23	29	5	24	0	-	-	-	-	-	-	-	-
Católica de Santiago del Estero	242	62	180	45	-	-	-	-	-	-	-	-	-	-	-	-
CEMA	-	-	-	-	-	-	-	-	-	-	-	-	-	-	-	-
Centro Educativo Latinoamericano	127	119	8	108	-	-	-	-	-	-	-	-	23	14	9	4
Champagnat	-	-	-	-	-	-	-	-	-	-	-	-	-	-	-	-
Ciencias Empresariales y Sociales	39	28	11	0	82	27	55	0	-	-	-	-	-	-	-	-
Cine	-	-	-	-	-	-	-	-	-	-	-	-	-	-	-	-
Concepción del Uruguay	673	264	409	105	-	-	-	-	-	-	-	-	-	-	-	-
Congreso	-	-	-	-	-	-	-	-	-	-	-	-	-	-	-	-
Cuenca del Plata	574	300	274	25	-	-	-	-	-	-	-	-	-	-	-	-
Empresarial Siglo 21	-	-	-	-	-	-	-	-	-	-	-	-	4	0	4	4
FASTA	399	149	250	42	-	-	-	-	-	-	-	-	18	0	18	13
Favaloro	-	-	-	-	-	-	-	-	-	-	-	-	-	-	-	-
Flores	1.597	434	1.163	136	-	-	-	-	-	-	-	-	-	-	-	-
Gastón Dachary ⁽¹⁾	-	-	-	-	-	-	-	-	-	-	-	-	-	-	-	-
ISALUD	-	-	-	-	-	-	-	-	-	-	-	-	-	-	-	-
Juan Agustín Maza	321	142	179	17	-	-	-	-	-	-	-	-	-	-	-	-
Maimónides	203	70	133	15	-	-	-	-	-	-	-	-	-	-	-	-
Marina Mercante	18	7	11	0	-	-	-	-	-	-	-	-	-	-	-	-
Mendoza	25	8	17	4	-	-	-	-	-	-	-	-	-	-	-	-
Morón	303	121	182	44	47	17	30	0	82	25	57	1	367	115	252	37
Museo Social Argentino	192	8	184	114	-	-	-	-	-	-	-	-	679	191	488	179
Norte Santo Tomás de Aquino	12	0	12	5	43	12	31	0	-	-	-	-	-	-	-	-
Palermo	34	11	23	10	-	-	-	-	-	-	-	-	6	0	6	3
Salvador	2.353	870	1.483	621	70	12	58	5	235	74	161	22	1.077	346	731	174
San Andrés	30	11	19	2	-	-	-	-	-	-	-	-	-	-	-	-
San Pablo
Torcuato Di Tella	-	-	-	-	-	-	-	-	33	9	24	3	-	-	-	-
Total Institutos Universitarios	-	-	-	-	-	-	-	-	-	-	-	-	-	-	-	-
CEMIC	-	-	-	-	-	-	-	-	-	-	-	-	-	-	-	-
Cs de la Salud de la Fundación Barceló	-	-	-	-	-	-	-	-	-	-	-	-	-	-	-	-
Escuela Argentina de Negocios	-	-	-	-	-	-	-	-	-	-	-	-	-	-	-	-
Escuela de Medicina del Hospital Italiano	-	-	-	-	-	-	-	-	-	-	-	-	-	-	-	-
Escuela Universitaria de Teología	-	-	-	-	-	-	-	-	-	-	-	-	-	-	-	-
ESEADE	-	-	-	-	-	-	-	-	-	-	-	-	-	-	-	-
Gran Rosario	-	-	-	-	-	-	-	-	-	-	-	-	-	-	-	-
ISEDET	-	-	-	-	-	-	-	-	-	-	-	-	-	-	-	-
Italiano de Rosario	-	-	-	-	-	-	-	-	-	-	-	-	-	-	-	-
ITBA	-	-	-	-	-	-	-	-	-	-	-	-	-	-	-	-

Continúa

Institución	Psicología				Teología			
	Estudiantes	NI	R	Egresados	Estudiantes	NI	R	Egresados
Total de las Instituciones	23.543	5.774	17.769	1.737	1.094	292	802	125
Abierta Interamericana	1.345	359	986	66	-	-	-	-
Aconcagua	1.563	303	1.260	116	-	-	-	-
Adventista del Plata	390	88	302	34	278	63	215	42
Argentina de la Empresa	291	106	185	13	-	-	-	-
Argentina John F. Kennedy	2.632	411	2.221	100	-	-	-	-
Atlántida Argentina	214	54	160	9	-	-	-	-
Austral	-	-	-	-	-	-	-	-
Belgrano	1.180	74	1.106	88	-	-	-	-
Blás Pascal	-	-	-	-	-	-	-	-
CAECE	182	95	87	44	-	-	-	-
Católica Argentina	1.074	271	803	131	548	160	388	51
Católica de Córdoba	202	56	146	0	25	7	18	5
Católica de Cuyo	875	190	685	40	13	4	9	2
Católica de La Plata	664	152	512	47	-	-	-	-
Católica de Salta	1.264	304	960	93	-	-	-	-
Católica de Santa Fe	1.040	156	884	44	-	-	-	-
Católica de Santiago del Estero	1.115	346	769	16	47	2	45	6
CEMA	-	-	-	-	-	-	-	-
Centro Educativo Latinoamericano	-	-	-	-	-	-	-	-
Champagnat	-	-	-	-	-	-	-	-
Ciencias Empresariales y Sociales	753	238	515	107	-	-	-	-
Cine	-	-	-	-	-	-	-	-
Concepción del Uruguay	-	-	-	-	-	-	-	-
Congreso	346	107	239	10	-	-	-	-
Cuenca del Plata	883	237	646	50	-	-	-	-
Empresarial Siglo 21	634	230	404	37	-	-	-	-
FASTA	-	-	-	-	-	-	-	-
Favaloro	62	23	39	0	-	-	-	-
Flores	670	143	527	58	-	-	-	-
Gastón Dachary ⁽¹⁾	-	-	-	-	-	-	-	-
ISALUD	-	-	-	-	-	-	-	-
Juan Agustín Maza	-	-	-	-	-	-	-	-
Maimónides	324	175	149	9	-	-	-	-
Marina Mercante	672	220	452	41	-	-	-	-
Mendoza	419	121	298	3	-	-	-	-
Morón	859	232	627	79	-	-	-	-
Museo Social Argentino	170	39	131	18	-	-	-	-
Norte Santo Tomás de Aquino	339	83	256	14	-	-	-	-
Palermo	710	205	505	74	-	-	-	-
Salvador	2.591	724	1.867	396	-	-	-	-
San Andrés	-	-	-	-	-	-	-	-
San Pablo
Torcuato Di Tella	-	-	-	-	-	-	-	-
Total Institutos Universitarios	80	32	48	0	183	56	127	19
CEMIC	-	-	-	-	-	-	-	-
Cs de la Salud de la Fundación Barceló	71	23	48	0	-	-	-	-
Escuela Argentina de Negocios	-	-	-	-	-	-	-	-
Escuela de Medicina del Hospital Italiano	-	-	-	-	-	-	-	-
Escuela Universitaria de Teología	-	-	-	-	111	39	72	2
ESEADE	-	-	-	-	-	-	-	-
Gran Rosario	-	-	-	-	-	-	-	-
ISEDET	-	-	-	-	72	17	55	17
Italiano de Rosario	9	9	0	0	-	-	-	-
ITBA	-	-	-	-	-	-	-	-

Nota: (1) A partir del 2009 Gastón Dachary pasa de ser Instituto a Universidad.

Fuente: Departamento de Información Universitaria - SPU

Cuadro 2.2.14 • Estudiantes, nuevos inscriptos, reinscriptos y egresados de títulos de pregrado y grado por disciplina según institución.
Rama de estudio Ciencias Sociales. Instituciones universitarias de gestión privada. Año 2009

Continúa

Institución	Rama															
	Total Ciencias Sociales				Ciencias de la Información y de la Comunicación				Ciencias Políticas, Relaciones Internacionales y Diplomacia				Demografía y Geografía			
	Estudiantes	NI	R	Egresados	Estudiantes	NI	R	Egresados	Estudiantes	NI	R	Egresados	Estudiantes	NI	R	Egresados
Total de las Instituciones	190.651	56.177	134.474	16.008	12.991	3.474	9.517	1.452	5.976	1.643	4.333	453	7.163	2.060	5.103	619
Total Universidades Privadas	188.185	55.320	132.865	15.574	12.986	3.469	9.517	1.452	5.976	1.643	4.333	453	7.163	2.060	5.103	619
Abierta Interamericana	6.987	1.796	5.191	659	750	185	565	50	173	62	111	3	883	211	672	101
Aconcagua	4.297	1.086	3.211	209	100	28	72	0	-	-	-	-	36	14	22	0
Adventista del Plata	591	139	452	75	86	28	58	8	-	-	-	-	-	-	-	-
Argentina de la Empresa	18.297	4.923	13.374	1.309	1.390	498	892	96	434	152	282	23	-	-	-	-
Argentina John F. Kennedy	6.436	998	5.438	341	290	38	252	14	157	18	139	10	297	47	250	32
Atlántida Argentina	1.176	240	936	78	-	-	-	-	-	-	-	-	109	39	70	4
Austral	1.698	430	1.268	178	581	140	441	69	-	-	-	-	-	-	-	-
Belgrano	7.716	1.963	5.753	491	454	42	412	39	303	29	274	20	915	442	473	18
Blás Pascal	8.130	3.640	4.490	769	271	130	141	32	-	-	-	-	547	200	347	121
CAECE	1.595	569	1.026	209	231	85	146	40	9	1	8	0	113	55	58	9
Católica Argentina	11.313	2.459	8.854	1.457	848	234	614	91	776	215	561	69	-	-	-	-
Católica de Córdoba	3.697	789	2.908	464	-	-	-	-	480	115	365	49	-	-	-	-
Católica de Cuyo	3.590	609	2.981	185	-	-	-	-	-	-	-	-	364	75	289	9
Católica de La Plata	3.660	1.042	2.618	622	-	-	-	-	170	49	121	21	-	-	-	-
Católica de Salta	20.529	4.719	15.810	861	244	54	190	37	609	134	475	24	330	55	275	29
Católica de Santa Fe	4.296	648	3.648	330	168	30	138	13	88	16	72	2	-	-	-	-
Católica de Santiago del Estero	5.453	1.322	4.131	246	417	131	286	18	168	53	115	9	199	77	122	1
CEMA	392	155	237	67	-	-	-	-	28	12	16	9	-	-	-	-
Centro Educativo Latinoamericano	1.916	514	1.402	156	-	-	-	-	-	-	-	-	-	-	-	-
Champagnat	2.824	674	2.150	175	-	-	-	-	41	10	31	1	174	24	150	5
Ciencias Empresariales y Sociales	11.931	3.394	8.537	2.056	2.698	630	2.068	498	94	73	21	0	37	37	0	0
Cine	3	0	3	0	3	0	3	0	-	-	-	-	-	-	-	-
Concepción del Uruguay	1.399	363	1.036	85	62	5	57	14	-	-	-	-	-	-	-	-
Congreso	1.592	431	1.161	103	41	8	33	5	152	27	125	21	88	24	64	5
Cuenca del Plata	2.166	685	1.481	156	78	25	53	1	-	-	-	-	0	0	0	0
Empresarial Siglo 21	16.643	10.699	5.944	369	271	93	178	24	538	273	265	20	135	46	89	17
FASTA	2.140	675	1.465	127	200	36	164	24	-	-	-	-	-	-	-	-
Favaloro	-	-	-	-	-	-	-	-	-	-	-	-	-	-	-	-
Flores	426	120	306	17	-	-	-	-	-	-	-	-	-	-	-	-
Gastón Dachary ⁽¹⁾	666	213	453	60	-	-	-	-	-	-	-	-	102	30	72	0
ISALUD	149	113	36	4	-	-	-	-	-	-	-	-	-	-	-	-
Juan Agustín Maza	859	330	529	66	436	177	259	44	-	-	-	-	-	-	-	-
Maimónides	593	171	422	21	162	40	122	0	54	14	40	3	20	5	15	0
Marina Mercante	2.211	778	1.433	91	22	7	15	0	-	-	-	-	86	30	56	1
Mendoza	3.034	622	2.412	170	-	-	-	-	-	-	-	-	-	-	-	-
Morón	8.495	2.450	6.045	1.111	342	81	261	43	79	24	55	4	851	195	656	23
Museo Social Argentino	1.617	362	1.255	183	89	0	89	39	-	-	-	-	2	0	2	2
Norte Santo Tomás de Aquino	4.961	1.036	3.925	305	192	47	145	24	129	20	109	9	244	34	210	25
Palermo	5.117	1.653	3.464	409	1.199	324	875	113	247	87	160	8	598	170	428	41
Salvador	7.923	2.018	5.905	1.055	1.268	349	919	116	930	177	753	108	1.033	250	783	176
San Andrés	865	263	602	110	93	24	69	0	144	45	99	13	-	-	-	-
San Pablo
Torcuato Di Tella	802	229	573	195	-	-	-	-	173	37	136	27	-	-	-	-
Total Institutos Universitarios	2.466	857	1.609	434	5	5	0	0	-	-	-	-	-	-	-	-
CEMIC	-	-	-	-	-	-	-	-	-	-	-	-	-	-	-	-
Cs de la Salud de la Fundación Barceló	-	-	-	-	-	-	-	-	-	-	-	-	-	-	-	-
Escuela Argentina de Negocios	2.260	806	1.454	399	-	-	-	-	-	-	-	-	-	-	-	-
Escuela de Medicina del Hospital Italiano	-	-	-	-	-	-	-	-	-	-	-	-	-	-	-	-
Escuela Universitaria de Teología	-	-	-	-	-	-	-	-	-	-	-	-	-	-	-	-
ESEADE	32	22	10	0	5	5	0	0	-	-	-	-	-	-	-	-
Gran Rosario	-	-	-	-	-	-	-	-	-	-	-	-	-	-	-	-
ISEDET	-	-	-	-	-	-	-	-	-	-	-	-	-	-	-	-
Italiano de Rosario	-	-	-	-	-	-	-	-	-	-	-	-	-	-	-	-
ITBA	174	29	145	35	-	-	-	-	-	-	-	-	-	-	-	-

Continúa

Continúa

Institución	Disciplina															
	Derecho				Economía y Administración				Otras Ciencias Sociales				Relaciones Institucionales y Humanas			
	Estudiantes	NI	R	Egresados	Estudiantes	NI	R	Egresados	Estudiantes	NI	R	Egresados	Estudiantes	NI	R	Egresados
Total de las Instituciones	60.648	16.494	44.154	3.597	87.238	26.842	60.396	8.362	1.386	443	943	51	13.605	4.819	8.786	1.276
Total Universidades Privadas	60.648	16.494	44.154	3.597	85.298	26.195	59.103	8.021	1.386	443	943	51	13.085	4.615	8.470	1.183
Abierta Interamericana	2.635	568	2.067	176	2.475	721	1.754	321	-	-	-	-	71	49	22	8
Aconcagua	794	254	540	22	2.457	530	1.927	154	380	125	255	22	223	72	151	0
Adventista del Plata	-	-	-	-	493	111	382	63	-	-	-	-	-	-	-	-
Argentina de la Empresa	1.288	352	936	82	12.360	3.282	9.078	807	-	-	-	-	2.825	639	2.186	301
Argentina John F. Kennedy	1.752	341	1.411	73	3.036	451	2.585	146	-	-	-	-	780	80	700	54
Atlántida Argentina	519	100	419	23	548	101	447	51	-	-	-	-	-	-	-	-
Austral	350	69	281	33	575	156	419	44	-	-	-	-	-	-	-	-
Belgrano	1.745	110	1.635	126	4.111	1.319	2.792	286	-	-	-	-	188	21	167	2
Blás Pascal	2.739	1.012	1.727	216	4.500	2.225	2.275	400	73	73	0	0	-	-	-	-
CAECE	-	-	-	-	1.047	356	691	154	-	-	-	-	188	69	119	4
Católica Argentina	4.709	1.027	3.682	539	4.980	983	3.997	758	-	-	-	-	-	-	-	-
Católica de Córdoba	1.261	205	1.056	109	1.927	469	1.458	296	-	-	-	-	-	-	-	-
Católica de Cuyo	1.497	241	1.256	80	1.729	293	1.436	96	-	-	-	-	-	-	-	-
Católica de La Plata	1.620	405	1.215	170	1.647	505	1.142	431	-	-	-	-	198	67	131	0
Católica de Salta	11.550	2.336	9.214	414	6.297	1.695	4.602	270	673	185	488	24	650	220	430	56
Católica de Santa Fe	2.671	379	2.292	229	1.369	223	1.146	86	-	-	-	-	-	-	-	-
Católica de Santiago del Estero	3.505	769	2.736	136	1.164	292	872	82	-	-	-	-	-	-	-	-
CEMA	-	-	-	-	364	143	221	58	-	-	-	-	-	-	-	-
Centro Educativo Latinoamericano	53	35	18	0	1.659	425	1.234	138	-	-	-	-	204	54	150	18
Champagnat	1.420	290	1.130	97	762	223	539	57	-	-	-	-	427	127	300	15
Ciencias Empresariales y Sociales	314	83	231	30	6.592	1.849	4.743	1.256	-	-	-	-	2.138	695	1.443	267
Cine	-	-	-	-	-	-	-	-	-	-	-	-	-	-	-	-
Concepción del Uruguay	739	167	572	29	517	132	385	39	-	-	-	-	41	39	2	2
Congreso	624	161	463	15	687	211	476	57	-	-	-	-	-	-	-	-
Cuenca del Plata	1.032	302	730	77	966	301	665	78	-	-	-	-	-	-	-	-
Empresarial Siglo 21	6.805	4.671	2.134	26	6.489	4.132	2.357	211	-	-	-	-	2.341	1.483	858	62
FASTA	227	69	158	8	1.570	545	1.025	90	143	25	118	5	-	-	-	-
Favaloro	-	-	-	-	-	-	-	-	-	-	-	-	-	-	-	-
Flores	91	23	68	2	332	97	235	12	-	-	-	-	-	-	-	-
Gastón Dachary ⁽¹⁾	-	-	-	-	564	183	381	60	-	-	-	-	-	-	-	-
ISALUD	-	-	-	-	149	113	36	4	-	-	-	-	-	-	-	-
Juan Agustín Maza	-	-	-	-	222	74	148	17	-	-	-	-	201	79	122	5
Maimónides	131	40	91	9	158	54	104	6	-	-	-	-	68	18	50	3
Marina Mercante	52	52	0	0	1.780	607	1.173	59	-	-	-	-	271	82	189	31
Mendoza	2.681	469	2.212	164	353	153	200	6	-	-	-	-	-	-	-	-
Morón	3.144	838	2.306	330	3.219	1.076	2.143	538	117	35	82	0	743	201	542	173
Museo Social Argentino	739	195	544	44	430	94	336	66	-	-	-	-	162	40	122	8
Norte Santo Tomás de Aquino	1.882	401	1.481	111	2.273	432	1.841	136	-	-	-	-	241	102	139	0
Palermo	633	201	432	31	1.334	423	911	41	-	-	-	-	1.011	433	578	161
Salvador	1.231	256	975	159	3.121	903	2.218	419	-	-	-	-	114	45	69	13
San Andrés	63	22	41	3	565	172	393	94	-	-	-	-	-	-	-	-
San Pablo
Torcuato Di Tella	152	51	101	34	477	141	336	134	-	-	-	-	-	-	-	-
Total Institutos Universitarios	-	-	-	-	1.940	647	1.293	341	-	-	-	-	520	204	316	93
CEMIC	-	-	-	-	-	-	-	-	-	-	-	-	-	-	-	-
Cs de la Salud de la Fundación Barceló	-	-	-	-	-	-	-	-	-	-	-	-	-	-	-	-
Escuela Argentina de Negocios	-	-	-	-	1.740	602	1.138	306	-	-	-	-	520	204	316	93
Escuela de Medicina del Hospital Italiano	-	-	-	-	-	-	-	-	-	-	-	-	-	-	-	-
Escuela Universitaria de Teología	-	-	-	-	-	-	-	-	-	-	-	-	-	-	-	-
ESEADE	-	-	-	-	26	16	10	0	-	-	-	-	-	-	-	-
Gran Rosario	-	-	-	-	-	-	-	-	-	-	-	-	-	-	-	-
ISEDET	-	-	-	-	-	-	-	-	-	-	-	-	-	-	-	-
Italiano de Rosario	-	-	-	-	-	-	-	-	-	-	-	-	-	-	-	-
ITBA	-	-	-	-	174	29	145	35	-	-	-	-	-	-	-	-

Cuadro 2.2.14 • Estudiantes, nuevos inscriptos, reinscriptos y egresados de títulos de pregrado y grado por disciplina según institución. Rama de estudio **Ciencias Sociales. Instituciones universitarias de gestión privada. Año 2009**

Continúa

Institución	Sociología, Antropología y Servicio Social			
	Estudiantes	NI	R	Egresados
Total de las Instituciones	1.644	402	1.242	198
Total Universidades Privadas	1.643	401	1.242	198
Abierta Interamericana	-	-	-	-
Aconcagua	307	63	244	11
Adventista del Plata	12	0	12	4
Argentina de la Empresa	-	-	-	-
Argentina John F. Kennedy	124	23	101	12
Atlántida Argentina	-	-	-	-
Austral	192	65	127	32
Belgrano	-	-	-	-
Blás Pascal	-	-	-	-
CAECE	7	3	4	2
Católica Argentina	-	-	-	-
Católica de Córdoba	29	0	29	10
Católica de Cuyo	-	-	-	-
Católica de La Plata	25	16	9	0
Católica de Salta	176	40	136	7
Católica de Santa Fe	-	-	-	-
Católica de Santiago del Estero	-	-	-	-
CEMA	-	-	-	-
Centro Educativo Latinoamericano	-	-	-	-
Champagnat	-	-	-	-
Ciencias Empresariales y Sociales	58	27	31	5
Cine	-	-	-	-
Concepción del Uruguay	40	20	20	1
Congreso	-	-	-	-
Cuenca del Plata	90	57	33	0
Empresarial Siglo 21	64	1	63	9
FASTA	-	-	-	-
Favaloro	-	-	-	-
Flores	3	0	3	3
Gastón Dachary ⁽¹⁾	-	-	-	-
ISALUD	-	-	-	-
Juan Agustín Maza	-	-	-	-
Maimónides	-	-	-	-
Marina Mercante	-	-	-	-
Mendoza	-	-	-	-
Morón	-	-	-	-
Museo Social Argentino	195	33	162	24
Norte Santo Tomás de Aquino	-	-	-	-
Palermo	95	15	80	14
Salvador	226	38	188	64
San Andrés	-	-	-	-
San Pablo
Torcuato Di Tella	-	-	-	-
Total Institutos Universitarios	1	1	0	0
CEMIC	-	-	-	-
Cs de la Salud de la Fundación Barceló	-	-	-	-
Escuela Argentina de Negocios	-	-	-	-
Escuela de Medicina del Hospital Italiano	-	-	-	-
Escuela Universitaria de Teología	-	-	-	-
ESEADE	1	1	0	0
Gran Rosario	-	-	-	-
ISEDET	-	-	-	-
Italiano de Rosario	-	-	-	-
ITBA	-	-	-	-

Nota: (1) A partir del 2009 Gastón Dachary pasa de ser Instituto a Universidad.

Fuente: Departamento de Información Universitaria - SPU

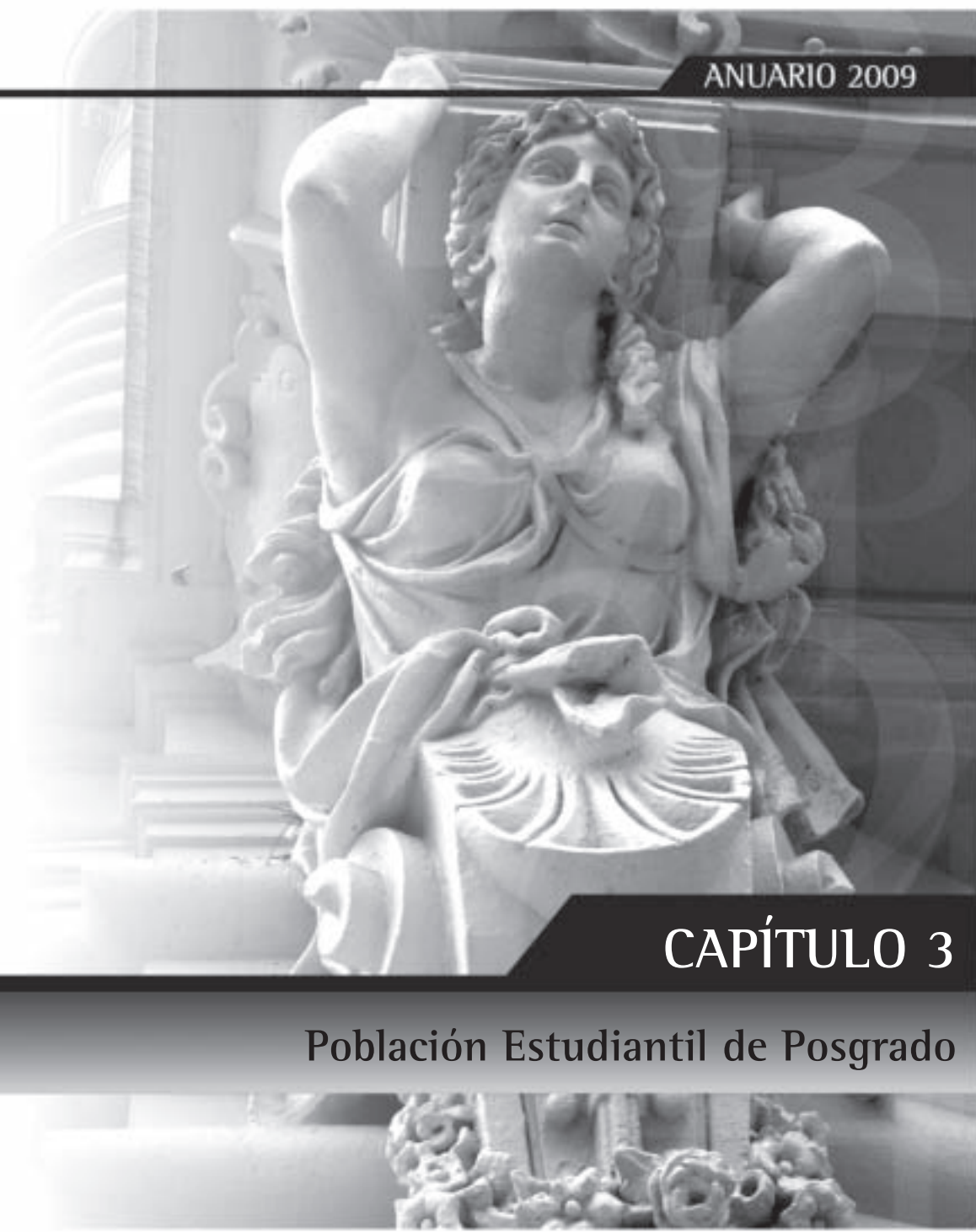

CAPÍTULO 3

Población Estudiantil de Posgrado

Población Estudiantil de Posgrado de Instituciones Universitarias: Datos de estudiantes y egresados

En este capítulo se presenta la información disponible acerca del tipo de oferta y población estudiantil de posgrado del sistema universitario para el año 2009.

Fuente

La información que se utiliza para este capítulo es relevada mediante el software ARAUCANO. Esta modalidad de relevamiento permite contar con información de la población estudiantil suministrada por las instituciones y validada por el DIU.

Datos Estadísticos

Se presenta una descripción de la población estudiantil de posgrado para el período comprendido entre el 1 de Abril de 2009 y el 31 de Marzo de 2010. La información se presenta por sector de gestión y tipo de institución, así como también por ramas de estudio, tipo de título y región del país para lo cual se adoptó la distribución correspondiente a los Consejos de Planificación Regional de la Educación Superior (CPRES).

Asimismo, la información se presenta organizada en dos secciones: la **Sección 3.1** dedicada a la población de **estudiantes de posgrado** y la **Sección 3.2** a la población de **egresados de posgrado** de todo el sistema universitario.

Responsables de los contenidos: Equipo DIU

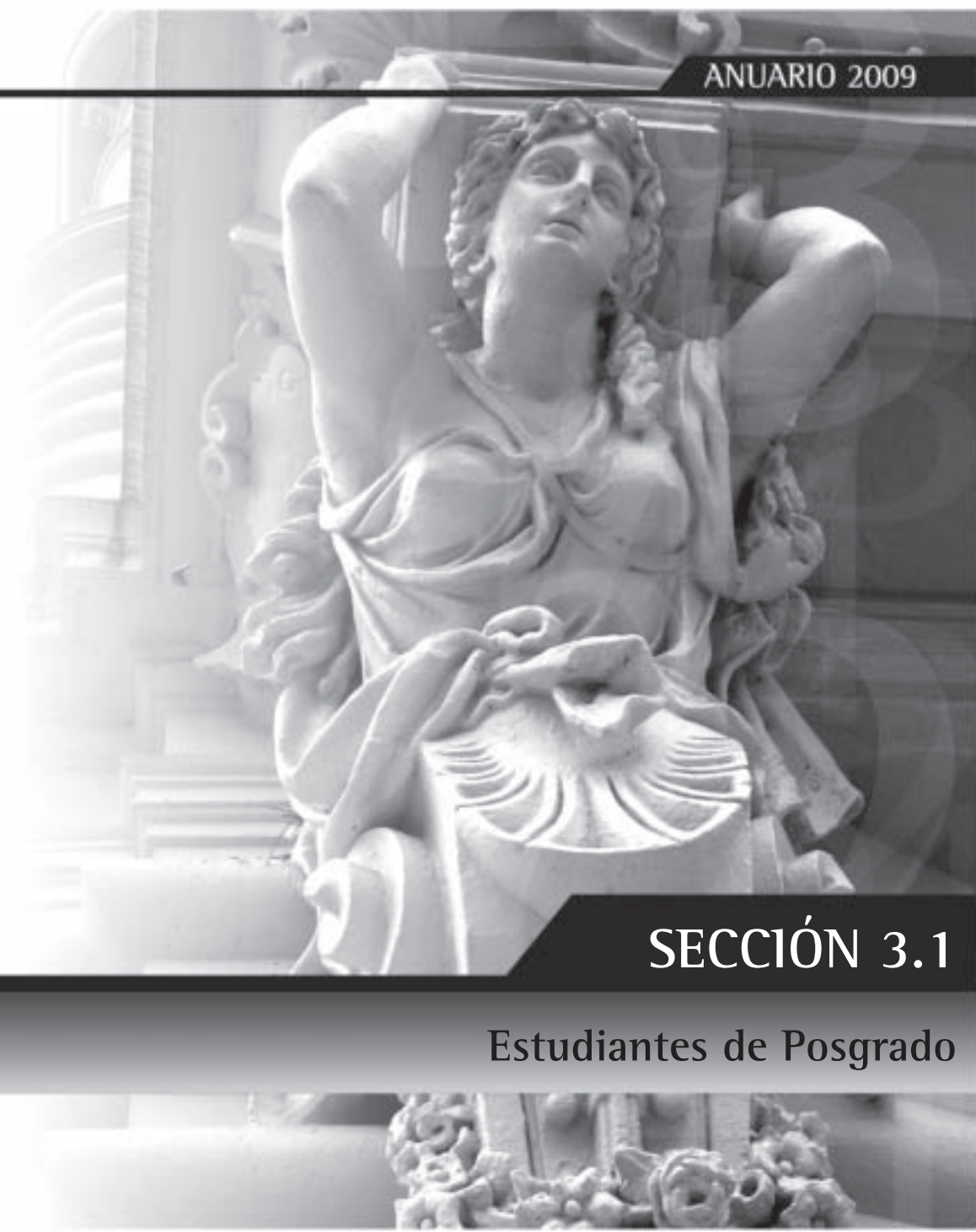

SECCIÓN 3.1

Estudiantes de Posgrado

Cuadro 3.1.1 • Estudiantes de títulos de posgrado por sector de gestión según tipo de título y tipo de institución. Año 2009

Tipo de título	Tipo de institución	Sector de gestión				
		Total	Estatal	Privado	Internacional	Extranjero
		80.703	58.968	20.442	1.062	231
Doctorado	Total	13.549	10.251	3.182	116	-
	Instituto Universitario	218	-	102	116	-
	Universidad	13.331	10.251	3.080	-	-
Maestría	Total	33.134	22.497	9.801	605	231
	Instituto Universitario	1.252	312	335	605	-
	Universidad	31.882	22.185	9.466	-	231
Especialidad	Total	34.020	26.220	7.459	341	-
	Instituto Universitario	1.455	530	584	341	-
	Universidad	32.565	25.690	6.875	-	-

Fuente: DIU - SPU

Gráfico 3.1.1 • Estudiantes de títulos de posgrado por sector de gestión. Año 2009

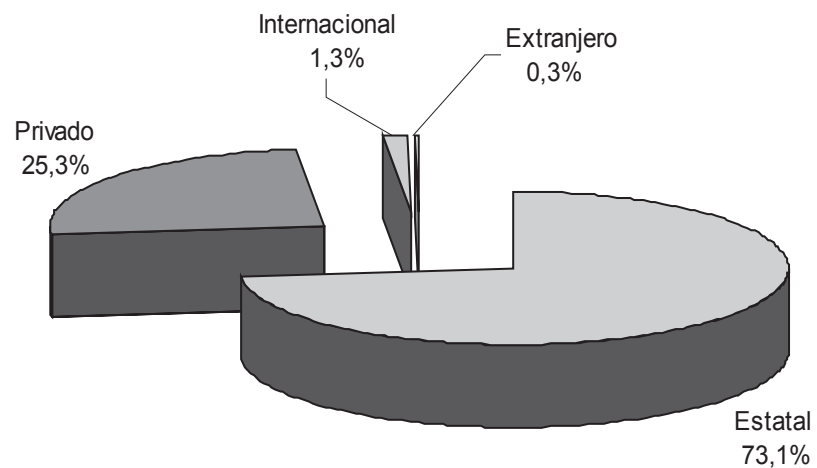

Fuente: DIU - SPU

Cuadro 3.1.2 • Estudiantes de títulos de posgrado por sector de gestión según rama de estudios y tipo de título. Año 2009

Rama de estudios	Tipo de título	Sector de gestión				
		Total	Estatal	Privado	Internacional	Extranjero
		80.703	58.968	20.442	1.062	231
Ciencias Aplicadas	Total	9.920	9.045	875	-	-
	Doctorado	2.063	1.989	74	-	-
	Maestría	4.273	3.935	338	-	-
	Especialidad	3.584	3.121	463	-	-
Ciencias Básicas	Total	4.716	4.561	155	-	-
	Doctorado	2.776	2.776	-	-	-
	Maestría	1.613	1.494	119	-	-
	Especialidad	327	291	36	-	-
Ciencias de la Salud	Total	16.180	11.126	5.054	-	-
	Doctorado	1.324	1.181	143	-	-
	Maestría	3.911	2.666	1.245	-	-
	Especialidad	10.945	7.279	3.666	-	-
Ciencias Humanas	Total	14.773	12.187	2.166	420	-
	Doctorado	3.010	2.131	879	-	-
	Maestría	5.836	5.053	704	79	-
	Especialidad	5.927	5.003	583	341	-
Ciencias Sociales	Total	34.927	21.898	12.156	642	231
	Doctorado	4.244	2.042	2.086	116	-
	Maestría	17.465	9.349	7.359	526	231
	Especialidad	13.218	10.507	2.711	-	-
Sin Rama ⁽¹⁾	Total	187	151	36	-	-
	Doctorado	132	132	-	-	-
	Maestría	36	-	36	-	-
	Especialidad	19	19	-	-	-

Nota: (1) Títulos que por sus características pueden ser clasificadas en distintas ramas de estudio
Fuente: DIU - SPU

Gráfico 3.1.2 • Estudiantes de títulos de posgrado por sector de gestión según rama de estudios y tipo de título. Año 2009

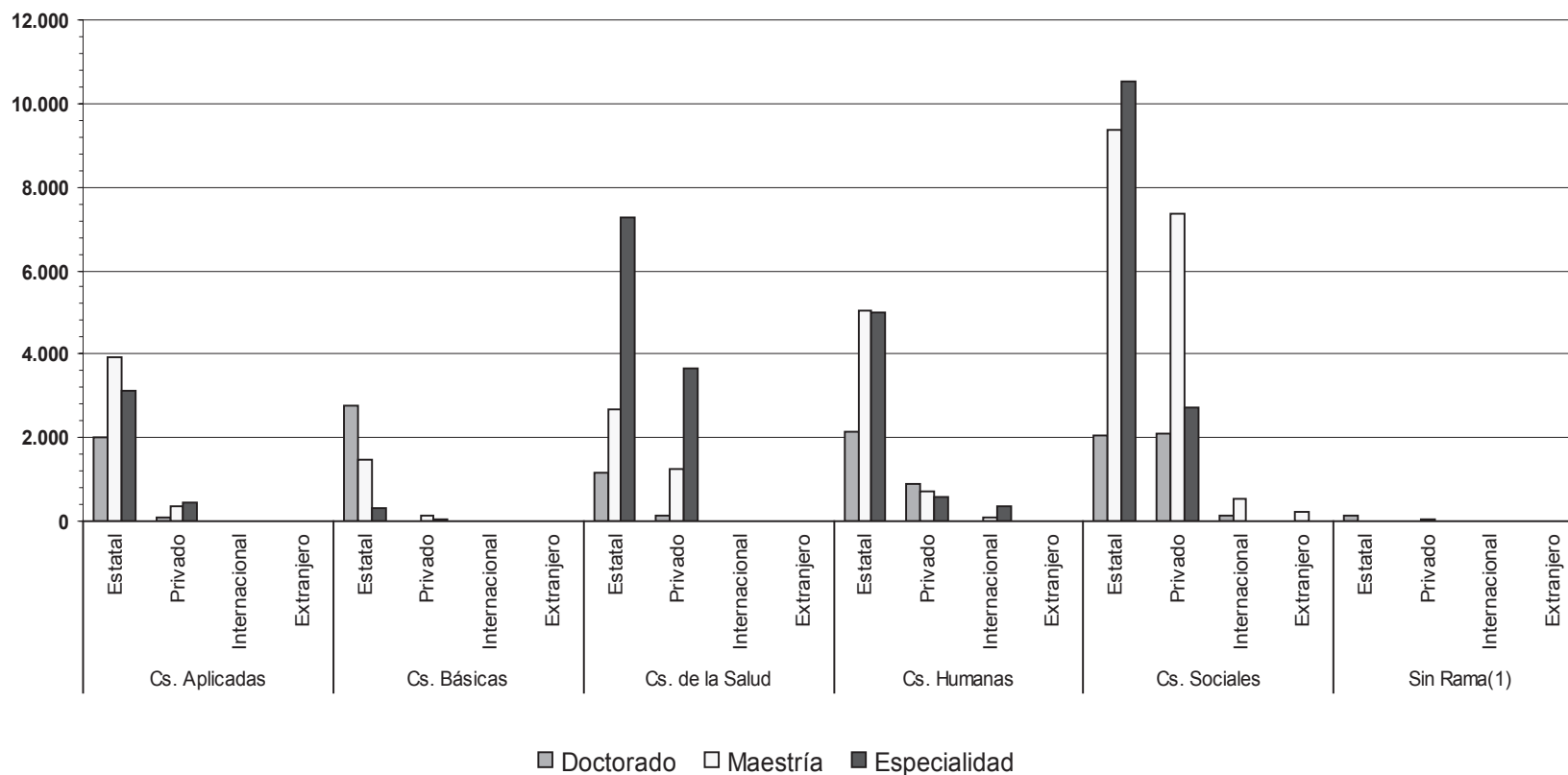

Nota: (1) Ofertas Académicas que por sus características pueden ser clasificadas en distintas ramas de estudio

Fuente: DIU - SPU

Cuadro 3.1.3 • Estudiantes de títulos de posgrado por tipo de título y sector de gestión según Región CPRES y rama de estudio. Año 2009

Región Rama	Tipo de título															
	Total				Doctorado				Maestría				Especialidad			
	Estatal	Privado	Internacional	Extranjero	Estatal	Privado	Internacional	Extranjero	Estatal	Privado	Internacional	Extranjero	Estatal	Privado	Internacional	Extranjero
Total	58.968	20.442	1.062	231	10.251	3.182	116	-	22.497	9.801	605	231	26.220	7.459	341	-
Región Bonaerense	7.977	1.123	-	-	2.499	10	-	-	3.347	534	-	-	2.131	579	-	-
Ciencias Aplicadas	2.605	0	-	-	902	-	-	-	1.269	-	-	-	434	-	-	-
Ciencias Básicas	777	0	-	-	552	-	-	-	215	-	-	-	10	-	-	-
Ciencias de la Salud	1.349	281	-	-	307	10	-	-	595	64	-	-	447	207	-	-
Ciencias Humanas	1.176	0	-	-	408	-	-	-	478	-	-	-	290	-	-	-
Ciencias Sociales	2.070	842	-	-	330	-	-	-	790	470	-	-	950	372	-	-
Sin Rama ⁽¹⁾	-	-	-	-	-	-	-	-	-	-	-	-	-	-	-	-
Región Centro-Este	13.999	905	-	-	1.801	466	-	-	4.140	249	-	-	8.058	190	-	-
Ciencias Aplicadas	1.572	76	-	-	212	-	-	-	397	54	-	-	963	22	-	-
Ciencias Básicas	696	15	-	-	433	-	-	-	199	15	-	-	64	-	-	-
Ciencias de la Salud	3.398	94	-	-	145	46	-	-	524	21	-	-	2.729	27	-	-
Ciencias Humanas	1.360	177	-	-	276	159	-	-	793	18	-	-	291	-	-	-
Ciencias Sociales	6.973	543	-	-	735	261	-	-	2.227	141	-	-	4.011	141	-	-
Sin Rama ⁽¹⁾	-	-	-	-	-	-	-	-	-	-	-	-	-	-	-	-
Región Centro-Oeste	13.670	1.801	-	-	2.936	220	-	-	5.564	909	-	-	5.170	672	-	-
Ciencias Aplicadas	2.509	343	-	-	492	74	-	-	1.102	109	-	-	915	160	-	-
Ciencias Básicas	1.383	-	-	-	986	-	-	-	327	-	-	-	70	-	-	-
Ciencias de la Salud	3.012	315	-	-	212	12	-	-	773	-	-	-	2.027	303	-	-
Ciencias Humanas	3.096	235	-	-	799	96	-	-	1.302	92	-	-	995	47	-	-
Ciencias Sociales	3.670	908	-	-	447	38	-	-	2.060	708	-	-	1.163	162	-	-
Sin Rama ⁽¹⁾	-	-	-	-	-	-	-	-	-	-	-	-	-	-	-	-
Región Metropolitana	9.387	15.765	1.062	231	797	2.486	116	-	4.674	7.517	605	231	3.916	5.762	341	-
Ciencias Aplicadas	940	410	-	-	43	-	-	-	439	167	-	-	458	243	-	-
Ciencias Básicas	402	126	-	-	129	-	-	-	247	90	-	-	26	36	-	-
Ciencias de la Salud	928	3.885	-	-	94	75	-	-	387	681	-	-	447	3.129	-	-
Ciencias Humanas	2.768	1.746	420	-	159	624	-	-	1.243	586	79	-	1.366	536	341	-
Ciencias Sociales	4.214	9.562	642	231	256	1.787	116	-	2.358	5.957	526	231	1.600	1.818	-	-
Sin Rama ⁽¹⁾	135	36	-	-	116	-	-	-	-	36	-	-	19	-	-	-
Región Noreste	2.922	162	-	-	357	-	-	-	978	-	-	-	1.587	162	-	-
Ciencias Aplicadas	332	-	-	-	7	-	-	-	240	-	-	-	85	-	-	-
Ciencias Básicas	175	-	-	-	102	-	-	-	-	-	-	-	73	-	-	-
Ciencias de la Salud	353	-	-	-	136	-	-	-	9	-	-	-	208	-	-	-
Ciencias Humanas	555	-	-	-	68	-	-	-	42	-	-	-	445	-	-	-
Ciencias Sociales	1.507	162	-	-	44	-	-	-	687	-	-	-	776	162	-	-
Sin Rama ⁽¹⁾	-	-	-	-	-	-	-	-	-	-	-	-	-	-	-	-
Región Noroeste	7.854	686	-	-	1.568	-	-	-	2.603	592	-	-	3.683	94	-	-
Ciencias Aplicadas	781	46	-	-	248	-	-	-	338	8	-	-	195	38	-	-
Ciencias Básicas	897	14	-	-	375	-	-	-	474	14	-	-	48	-	-	-
Ciencias de la Salud	2.035	479	-	-	287	-	-	-	378	479	-	-	1.370	-	-	-
Ciencias Humanas	2.194	8	-	-	412	-	-	-	799	8	-	-	983	-	-	-
Ciencias Sociales	1.931	139	-	-	230	-	-	-	614	83	-	-	1.087	56	-	-
Sin Rama ⁽¹⁾	16	-	-	-	16	-	-	-	-	-	-	-	-	-	-	-
Región Sur	3.159	-	-	-	293	-	-	-	1.191	-	-	-	1.675	-	-	-
Ciencias Aplicadas	306	-	-	-	85	-	-	-	150	-	-	-	71	-	-	-
Ciencias Básicas	231	-	-	-	199	-	-	-	32	-	-	-	-	-	-	-
Ciencias de la Salud	51	-	-	-	-	-	-	-	-	-	-	-	51	-	-	-
Ciencias Humanas	1.038	-	-	-	9	-	-	-	396	-	-	-	633	-	-	-
Ciencias Sociales	1.533	-	-	-	-	-	-	-	613	-	-	-	920	-	-	-
Sin Rama ⁽¹⁾	-	-	-	-	-	-	-	-	-	-	-	-	-	-	-	-

Nota: (1) Ofertas Académicas que por sus características pueden ser clasificadas en distintas ramas de estudio

Fuente: DIU - SPU

Cuadro 3.1.4 • Estudiantes de títulos de posgrado por tipo de título según institución. Año 2009

Continúa

	Tipo de título			
	Total	Doctorado	Maestría	Especialidad
Total de las Instituciones	80.703	13.549	33.134	34.020
Total de Universidades Nacionales	58.126	10.251	22.185	25.690
Buenos Aires
Catamarca	798	194	396	208
Centro de la PBA	455	238	217	...
Chaco Austral	-	-	-	-
Chilecito	-	-	-	-
Comahue	2.213	132	805	1.276
Córdoba	6.825	1.672	2.338	2.815
Cuyo	3.506	687	1.590	1.229
Entre Ríos	618	143	353	122
Formosa	311	-	15	296
Gral. San Martín	2.001	276	1.177	548
Gral. Sarmiento	414	59	211	144
Jujuy	329	38	40	251
La Matanza	1.501	...	657	844
La Pampa	195	4	61	130
La Plata	6.086	1.821	2.567	1.698
La Rioja	205	105	55	45
Lanús	2.186	184	1.086	916
Litoral	2.344	350	659	1.335
Lomas de Zamora	273	93	81	99
Luján	266	31	96	139
Mar del Plata	227	...	206	21
Misiones	807	44	432	331
Nordeste	1.649	313	442	894
Noroeste de la PBA	-	-	-	-
Patagonia Austral	47	-	47	-
Patagonia S. J. Bosco	537	29	245	263
Quilmes	596	116	200	280
Río Cuarto	1.002	228	584	190
Río Negro	-	-	-	-
Rosario	10.602	1.293	2.922	6.387
Salta	1.107	113	292	702
San Juan	478	106	155	217
San Luis	1.059	258	625	176
Santiago del Estero	264	36	97	131
Sur	753	426	104	223
Tecnológica Nacional	2.481	23	1.081	1.377
Tres de Febrero	764	52	647	65
Tucumán	5.227	1.187	1.702	2.338
Villa María	...	-

	Tipo de título			
	Total	Doctorado	Maestría	Especialidad
Total de las Instituciones	80.703	13.549	33.134	34.020
Total Institutos Universitarios Nacionales	842	-	312	530
Aeronáutico	...	-
Enseñanza Superior del Ejército	234	-	206	28
Gendarmería	...	-
Naval	26	-	26	-
Policía Federal Argentina	93	-	64	29
Seguridad Marítima	-	-	-	-
Univ. del Arte (1)	489	-	16	473
Total Universidades Provinciales	-	-	-	-
Autónoma de Entre Ríos	-	-	-	-

Continúa

	Tipo de título			
	Total	Doctorado	Maestría	Especialidad
Total Universidades Privadas	19.421	3.080	9.466	6.875
Abierta Interamericana	128	-	112	16
Aconcagua	75	-	75	...
Adventista del Plata	28	10	18	-
Argentina de la Empresa	410	-	410	...
Argentina John F. Kennedy	228	63	26	139
Atlántida Argentina	-	-	-	-
Austral	1.456	72	1.042	342
Belgrano	401	32	220	149
Blás Pascal	...	-
CAECE	262	-	244	18
Católica Argentina	2.515	326	574	1.615
Católica de Córdoba	1.164	65	533	566
Católica de Cuyo	156	96	45	15
Católica de La Plata	125	125
Católica de Salta	613	-	537	76
Católica de Santa Fe	420	378	15	27
Católica de Santiago del Estero	18	-	...	18
CEMA	571	27	544	-
Centro Educativo Latinoamericano	-	-	-	-
Champagnat	...	-	...	-
Ciencias Empresariales y Sociales	604	45	378	181
Cine	25	-	25	-
Concepción del Uruguay	25	-	11	14
Congreso	-	-	-	-
Cuenca del Plata	162	-	-	162
Empresarial Siglo 21	116	-	116	...
FASTA	-	-	-	-
Favaloro	967	5	371	591
Flores	25	25	-	-
Gastón Dachary ⁽²⁾	...	-
ISALUD	572	-	275	297
Juan Agustín Maza	120	-	50	70
Maimónides	1.328	176	247	905
Marina Mercante	...	-
Mendoza	170	59	90	21
Morón	87	9	7	71
Museo Social Argentino	1.484	1.325	40	119
Norte Santo Tomás de Aquino	55	-	55	-
Notarial Argentina	411	...	94	317
Palermo	831	81	743	7
Salvador	1.616	234	659	723
San Andrés	400	10	258	132

	Tipo de título			
	Total	Doctorado	Maestría	Especialidad
San Pablo	-	-	-	-
Torcuato Di Tella	1.853	42	1.652	159
Total Institutos Universitarios Privados	1.021	102	335	584
CEMIC	111	-	-	111
Cs de la Salud de la Fundación Barceló	186	29	51	106
Escuela Argentina de Negocios	-	-	-	-
Escuela de Medicina del Hospital Italiano	147	-	73	74
Escuela Universitaria de Teología	-	-	-	-
ESEADE	72	...	70	2
Gran Rosario	...	-	-	...
ISEDET	39	27	12	-
Italiano de Rosario	94	46	21	27
ITBA	240	...	36	204
Salud Mental de la APdeBA	132	-	72	60
Total de las Instituciones Extranjeras	231	-	231	-
Bologna	231	-	231	-
Total de las Instituciones Internacionales	1.062	116	605	341
FLACSO	1.062	116	605	341

Notas: (1) A partir del 2009 el Instituto Nacional de Arte se clasifica dentro de los Institutos.

(2) A partir del 2009 Gastón Dachary pasa de ser Instituto a Universidad.

Fuente: DIU - SPU

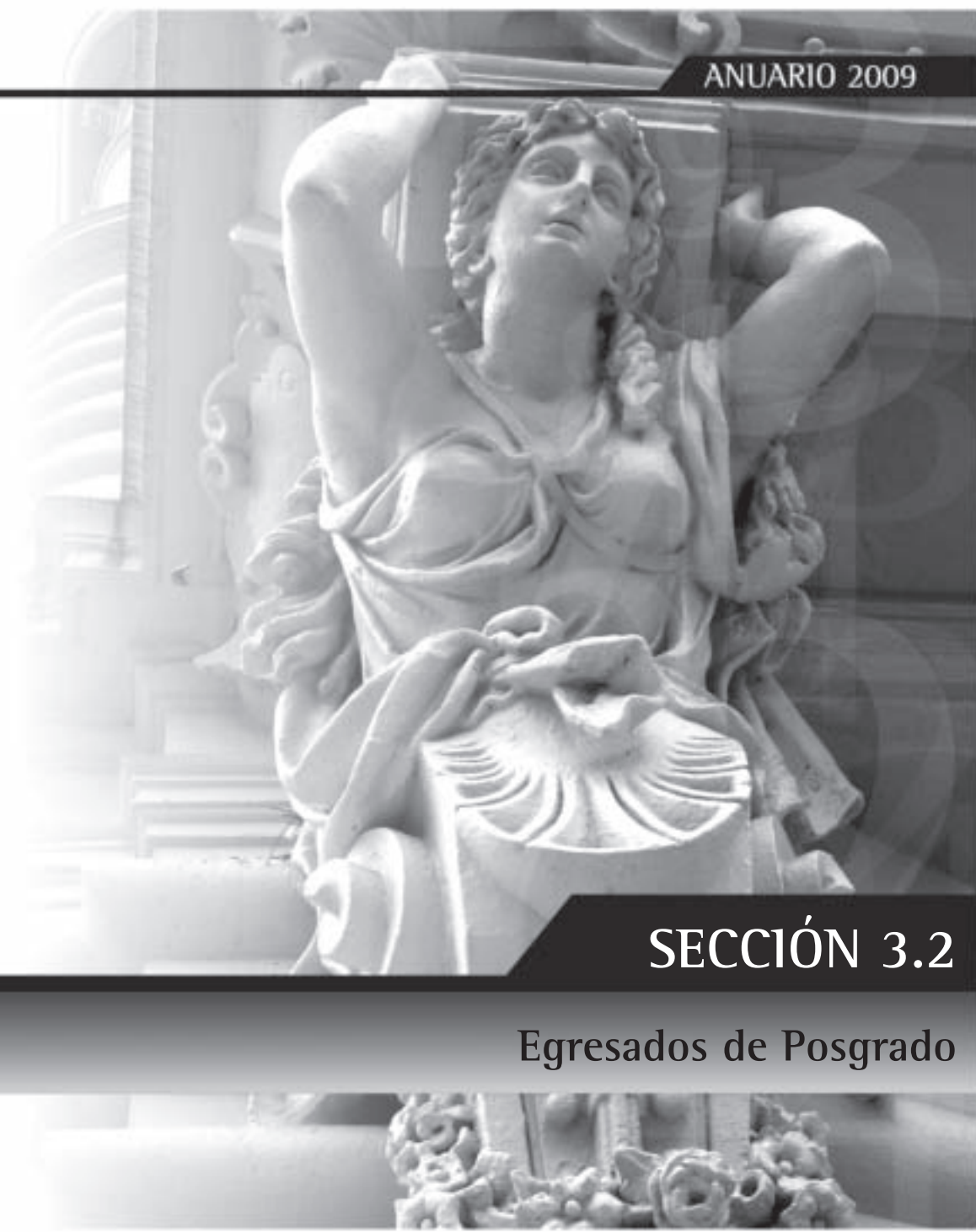

SECCIÓN 3.2

Egresados de Posgrado

Cuadro 3.2.1 • Egresados de títulos de posgrado por sector de gestión según tipo de título e institución. Instituciones universitarias. Año 2009

Tipo de título	Tipo de institución	Sector de gestión				
		Total	Estatal	Privado	Internacional	Extranjero
		7.329	3.819	3.120	389	1
Doctorado	Total	937	761	157	19	-
	Instituto Universitario	23	-	4	19	-
	Universidad	914	761	153	-	-
Maestría	Total	2.635	905	1.562	167	1
	Instituto Universitario	258	60	31	167	-
	Universidad	2.377	845	1.531	-	1
Especialidad	Total	3.757	2.153	1.401	203	-
	Instituto Universitario	404	42	159	203	-
	Universidad	3.353	2.111	1.242	-	-

Fuente: DIU - SPU

Gráfico 3.2.1 • Egresados de títulos de posgrado por sector de gestión. Instituciones universitarias. Año 2009

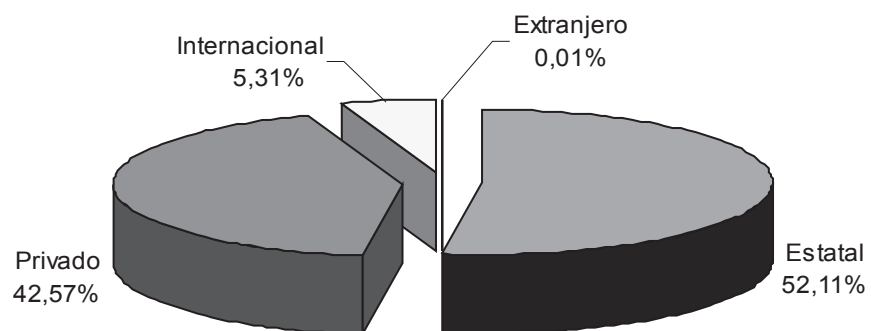

Fuente: DIU - SPU

Cuadro 3.2.2 • Egresados de títulos de posgrado por sector de gestión según rama de estudios y tipo de título. Instituciones universitarias. Año 2009

Rama de estudios	Tipo de título	Sector de gestión				
		Total	Estatal	Privado	Internacional	Extranjero
		7.329	3.819	3.120	389	1
Ciencias Aplicadas	Total	973	837	136	-	-
	Doctorado	208	206	2	-	-
	Maestría	243	205	38	-	-
	Especialidad	522	426	96	-	-
Ciencias Básicas	Total	473	444	29	-	-
	Doctorado	320	320	-	-	-
	Maestría	114	101	13	-	-
	Especialidad	39	23	16	-	-
Ciencias de la Salud	Total	1.726	891	835	-	-
	Doctorado	97	84	13	-	-
	Maestría	160	69	91	-	-
	Especialidad	1.469	738	731	-	-
Ciencias Humanas	Total	1.259	744	267	248	-
	Doctorado	145	75	70	-	-
	Maestría	305	198	62	45	-
	Especialidad	809	471	135	203	-
Ciencias Sociales	Total	2.885	890	1.853	141	1
	Doctorado	154	63	72	19	-
	Maestría	1.813	332	1.358	122	1
	Especialidad	918	495	423	0	-
Sin Rama ⁽¹⁾	Total	13	13	-	-	-
	Doctorado	13	13	-	-	-
	Maestría	-	-	-	-	-
	Especialidad	-	-	-	-	-

Nota: (1) Ofertas Académicas que por sus características pueden ser clasificadas en distintas ramas de estudio.

Fuente: DIU - SPU

Gráfico 3.2.2 • Egresados de títulos de posgrado según rama de estudios, tipo de carrera y sector de gestión. Año 2009

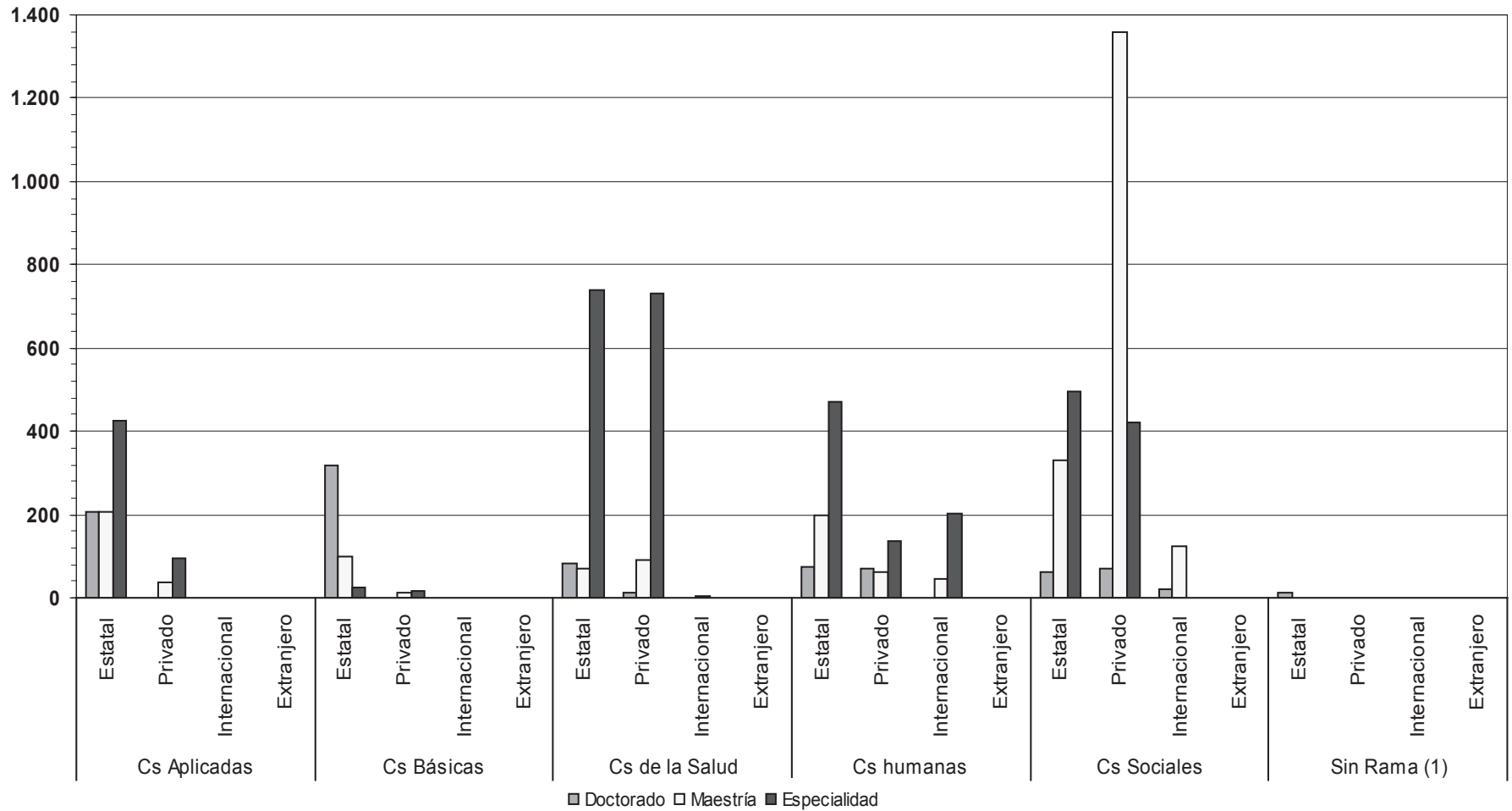

Notas:(1) Ofertas Académicas que por sus características pueden ser clasificadas en distintas ramas de estudio.

Fuente: DIU - SPU

Cuadro 3.2.3 • Egresados de títulos de posgrado por tipo de título según institución. Año 2009

Continúa

	Tipo de título			
	Total	Doctorado	Maestría	Especialidad
Total de las instituciones	7.329	937	2.635	3.757
Total Universidades Nacionales	3.717	761	845	2.111
Buenos Aires
Catamarca	30	2	23	5
Centro de la PBA	66	56	10	...
Chaco Austral	-	-	-	-
Chilecito	-	-	-	-
Comahue	188	19	25	144
Córdoba	557	130	65	362
Cuyo	281	59	55	167
Entre Ríos	32	0	20	12
Formosa	0	-	0	0
Gral. San Martín	233	28	63	142
Gral. Sarmiento	16	2	5	9
Jujuy	85	3	1	81
La Matanza	25	...	15	10
La Pampa	16	0	10	6
La Plata	290	138	85	67
La Rioja	59	4	13	42
Lanús	39	1	13	25
Litoral	215	43	47	125
Lomas de Zamora	65	0	1	64
Luján	28	6	16	6
Mar del Plata	25	...	11	14
Misiones	45	8	24	13
Nordeste	153	10	11	132
Noroeste de la PBA	-	-	-	-
Patagonia Austral	0	-	0	-
Patagonia S. J. Bosco	9	5	3	1
Quilmes	27	13	14	0
Río Cuarto	75	28	40	7
Río Negro	-	-	-	-
Rosario	359	58	68	233
Salta	12	7	3	2
San Juan	33	11	8	14
San Luis	59	31	22	6
Santiago del Estero	10	0	4	6
Sur	100	49	25	26
Tecnológica Nacional	338	7	88	243
Tres de Febrero	38	3	25	10

	Tipo de título			
	Total	Doctorado	Maestría	Especialidad
Total de las instituciones	7.329	937	2.635	3.757
Tucumán	209	40	32	137
Villa María	...	-
Total Institutos Universitarios Nacionales	102	-	60	42
Aeronáutico	...	-
Enseñanza Superior del Ejército	38	-	28	10
Gendarmería	...	-
Naval	26	-	26	-
Policía Federal Argentina	8	-	6	2
Seguridad Marítima	-	-	-	-
Univ. del Arte (1)	30	-	0	30
Total Universidades Provinciales	-	-	-	-
Autónoma de Entre Ríos	-	-	-	-

Cuadro 3.2.3 • Egresados de títulos de posgrado por tipo de título según institución. Año 2009

Continúa

	Tipo de título			
	Total	Doctorado	Maestría	Especialidad
Total Universidades Privadas	2.926	153	1.531	1.242
Abierta Interamericana	3	-	3	0
Aconcagua	3	-	3	...
Adventista del Plata	3	2	1	-
Argentina de la Empresa	48	-	48	...
Argentina John F. Kennedy	11	4	3	4
Atlántida Argentina	-	-	-	-
Austral	451	1	364	86
Belgrano	86	10	34	42
Blas Pascal	...	-
CAECE	26	-	15	11
Católica Argentina	404	14	67	323
Católica de Córdoba	168	2	49	117
Católica de Cuyo	11	0	7	4
Católica de La Plata	14	14
Católica de Salta	17	-	14	3
Católica de Santa Fe	11	9	1	1
Católica de Santiago del Estero	0	-	...	0
CEMA	315	10	305	-
Centro Educativo Latinoamericano	-	-	-	-
Champagnat	...	-	...	-
Ciencias Empresariales y Sociales	59	4	33	22
Cine	1	-	1	-
Concepción del Uruguay	0	-	0	0
Congreso	-	-	-	-
Cuenca del Plata	0	-	-	0
Empresarial Siglo 21	11	-	11	...
FASTA	-	-	-	-
Favaloro	120	0	46	74
Flores	0	0	-	-
Gastón Dachary (2)	...	-
ISALUD	45	-	8	37
Juan Agustín Maza	4	-	1	3
Maimónides	156	18	6	132
Marina Mercante	...	-
Mendoza	4	3	0	1
Morón	37	1	5	31
Museo Social Argentino	37	32	0	5
Norte Santo Tomás de Aquino	8	-	8	-
Notarial Argentina	19	...	1	18

	Tipo de título			
	Total	Doctorado	Maestría	Especialidad
Palermo	102	6	96	0
Salvador	324	36	114	174
San Andrés	148	0	30	118
San Pablo	-	-	-	-
Torcuato Di Tella	280	1	257	22
Total Institutos Universitarios Privados	194	4	31	159
CEMIC	23	-	-	23
Cs de la Salud de la Fundación Barceló	74	0	22	52
Escuela Argentina de Negocios	-	-	-	-
Escuela de Medicina del Hospital Italiano	8	-	0	8
Escuela Universitaria de Teología	-	-	-	-
ESEADE	0	...	0	0
Gran Rosario	...	-	-	...
ISEDET	1	1	0	-
Italiano de Rosario	16	3	3	10
ITBA	72	...	6	66
Salud Mental de la APdeBA	0	-	0	0
Total de las Instituciones Extranjeras	1	-	1	-
Bologna	1	-	1	-
Total de las Instituciones Internacionales	389	19	167	203
FLACSO	389	19	167	203

Notas: (1) A partir del 2009 el Instituto Nacional de Arte se clasifica dentro de los Institutos.

(2) A partir del 2009 Gastón Dachary pasa de ser Instituto a Universidad.

Fuente: DIU - SPU

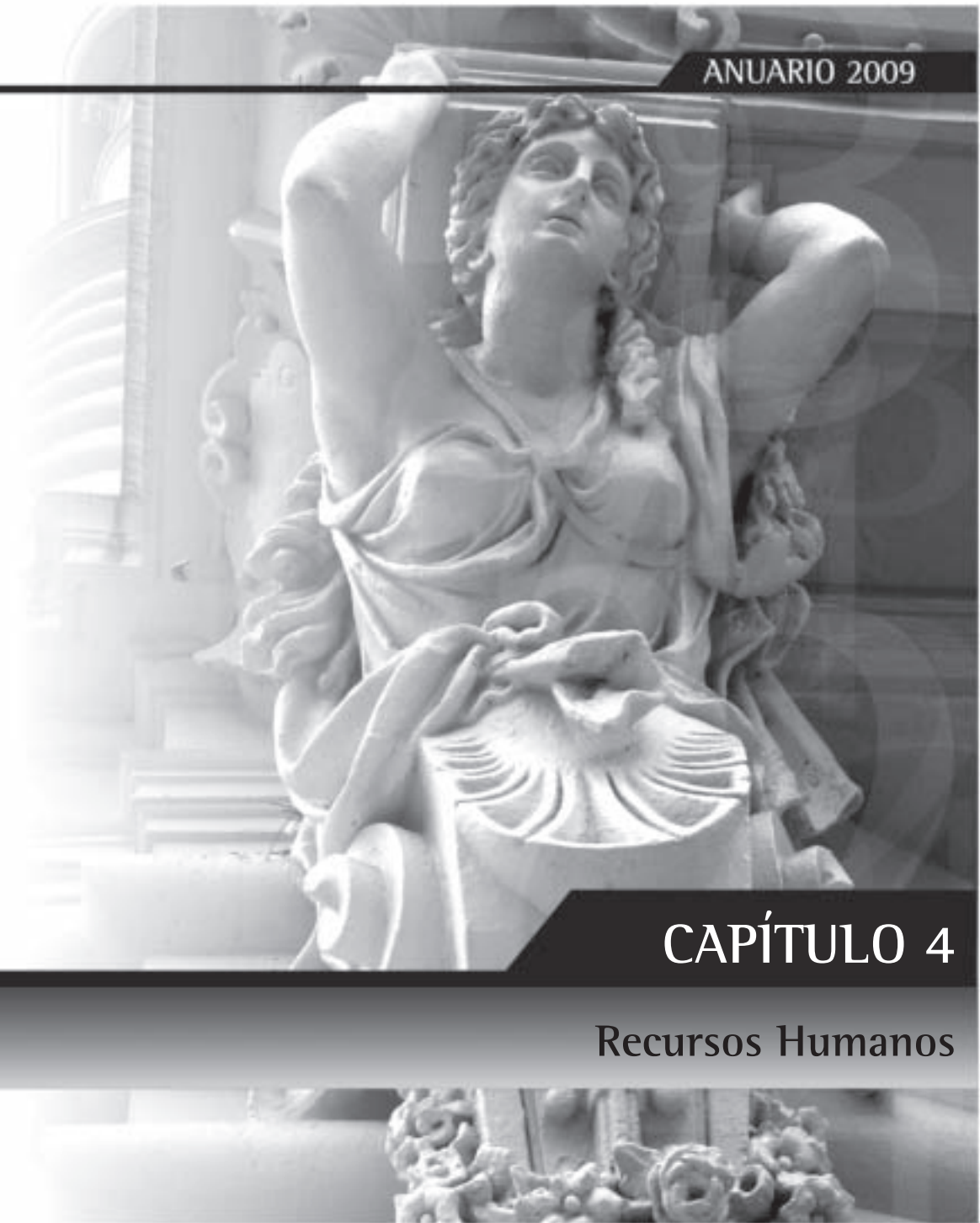

CAPÍTULO 4

Recursos Humanos

Recursos Humanos del Sistema Universitario Nacional

Área de Recursos Humanos del Sistema Universitario Nacional

Coordinadora: Lic. María Belén Medrano

Equipo Técnico: Marisol Acosta, Lic. Claudio Omar Canosa, Cdora. Melina Alejandra Tchintchinian

Ubicación Física: Pizzurno 935, 2do Piso, Oficina 207, Ciudad Autónoma de Buenos Aires (C1020ACA).

Correo electrónico: rhun@me.gov.ar

Descripción

El Área de Recursos humanos del Sistema Universitario Nacional funciona en la órbita de la Dirección Nacional de Presupuesto e Información Universitaria (DNPeIU), y tiene a su cargo el relevamiento y análisis de la información de plantas de personal de las Universidades Nacionales a través del Sistema RHUN (Recursos Humanos de Universidades Nacionales), y el desarrollo de instrumentos e indicadores para la toma de decisiones relativa a políticas de recursos humanos dirigidas al Sistema Universitario Nacional.

En este capítulo se presenta la información estadística correspondiente a las plantas de personal docente, autoridades superiores y no docentes para el año 2009 de las Universidades Nacionales, incorporando un análisis comparativo para el período 2005-2009.

La información se presenta según cargos y dedicación, tanto para el total del Sistema como por Universidad. Se continúa con la perspectiva demográfica presentada en ediciones anteriores de género y edad.

Se presenta también la evolución salarial del escalafón docente universitario para el período 2004-2010, además de un gráfico comparativo de índices de salarios.

A continuación se presentan los principales datos del Área.

Cuadro 4.1 • Cantidad de personas clasificadas por escalafón, según Universidad. Año 2009

Institución	Total	Docentes Nivel Universitario	Docentes Nivel Preuniversitario	Autoridades Superiores	No Docentes
Total de las Instituciones	166.352	109.008	10.229	2.904	44.211
Total Universidades Nacionales	164.144	107.350	10.166	2.798	43.830
Buenos Aires	35.626	21.484	1.139	332	12.671
Catamarca	1.983	1.024	365	54	540
Centro de la PBA	2.637	1.869	174	73	521
Chaco Austral ⁽¹⁾	-	-	-	-	-
Chilecito	381	257	-	7	117
Comahue	3.038	2.227	-	51	760
Córdoba	11.797	7.409	839	66	3.483
Cuyo	6.203	3.606	1.124	82	1.391
Entre Ríos	2.189	1.600	-	73	516
Formosa	1.076	676	-	48	352
Gral. San Martín	2.093	1.352	27	32	682
Gral. Sarmiento	751	527	-	12	212
Jujuy	1.441	883	115	29	414
La Matanza	2.108	1.671	-	69	368
La Pampa	1.555	1.086	96	42	331
La Plata	14.333	9.836	1.219	224	3.054
La Rioja	1.696	1.197	156	71	272
Lanús	888	545	-	12	331
Litoral	5.312	3.735	557	76	944
Lomas de Zamora	2.961	2.286	47	66	562
Luján	2.156	1.299	152	38	667
Mar del Plata	4.151	3.153	142	67	789
Misiones	1.679	1.134	70	42	433
Nordeste	5.152	3.378	56	104	1.614
Noroeste de la PBA	716	526	-	34	156
Patagonia Austral	1.099	735	-	32	332
Patagonia S.J. Bosco	2.428	1.816	77	37	498
Quilmes	1.098	738	-	27	333
Río Cuarto	2.303	1.671	41	81	510
Río Negro ⁽²⁾
Rosario	9.565	5.704	1.029	381	2.451
Salta	2.121	1.386	177	38	520
San Juan	4.471	2.480	826	51	1.114
San Luis	2.350	1.378	269	43	660
Santiago del Estero	1.360	854	56	35	415
Sur	3.214	2.177	492	69	476
Tecnológica Nacional	12.852	10.435	268	169	1.980
Tres de Febrero	680	474	-	7	199
Tucumán	8.045	4.283	653	96	3.013
Villa María	636	459	-	28	149
Total Institutos Universitarios	2.208	1.658	63	106	381
Univ. del Arte	2.208	1.658	63	106	381

Notas: Se determinó la cantidad de personas que registran cargos en cada escalafón, excluyendo los cargos informados como de Situación Laboral inactiva.

(1) No corresponde informar (Acuerdo UNNE - UNCAus por la transferencia de la FAI, en el marco establecido por la Ley 26.335)

(2) Sin Información

Fuente: Sistema RHUN (Recursos Humanos de las Universidades Nacionales), correspondiente al mes de septiembre 2009

Área de Recursos Humanos de las Universidades Nacionales. Dirección Nacional de Presupuesto e Información Universitaria

Cuadro 4.2 • Cantidad de personas clasificadas por escalafón y sexo, según Universidad. Año 2009

Institución	Total		Docentes Nivel Universitario		Docentes Nivel Preuniversitario		Autoridades Superiores		No Docentes	
	F	M	F	M	F	M	F	M	F	M
Total de las Instituciones	82.234	84.118	52.615	56.393	6.180	4.049	1.101	1.803	22.338	21.873
Total Universidades Nacionales	81.077	83.067	51.735	55.615	6.147	4.019	1.057	1.741	22.138	21.692
Buenos Aires	19.043	16.583	11.212	10.272	684	455	125	207	7.022	5.649
Catamarca	983	1.000	531	493	202	163	27	27	223	317
Centro de la PBA	1.360	1.277	922	947	136	38	34	39	268	253
Chaco Austral ⁽¹⁾	-	-	-	-	-	-	-	-	-	-
Chilecito	158	223	113	144	-	-	0	7	45	72
Comahue	1.612	1.426	1.209	1.018	-	-	20	31	383	377
Córdoba	6.115	5.682	3.692	3.717	447	392	21	45	1.955	1.528
Cuyo	3.366	2.837	1.858	1.748	800	324	38	44	670	721
Entre Ríos	1.123	1.066	804	796	-	-	32	41	287	229
Formosa	478	598	338	338	-	-	11	37	129	223
Gral. San Martín	968	1.125	621	731	7	20	4	28	336	346
Gral. Sarmiento	374	377	250	277	-	-	3	9	121	91
Jujuy	669	772	463	420	54	61	17	12	135	279
La Matanza	784	1.324	609	1.062	-	-	15	54	160	208
La Pampa	792	763	511	575	75	21	15	27	191	140
La Plata	7.230	7.103	4.758	5.078	840	379	96	128	1.536	1.518
La Rioja	819	877	608	589	90	66	23	48	98	174
Lanús	411	477	254	291	-	-	3	9	154	177
Litoral	2.604	2.708	1.831	1.904	224	333	39	37	510	434
Lomas de Zamora	1.228	1.733	874	1.412	19	28	9	57	326	236
Luján	1.089	1.067	674	625	70	82	15	23	330	337
Mar del Plata	2.330	1.821	1.732	1.421	104	38	26	41	468	321
Misiones	812	867	549	585	31	39	9	33	223	210
Nordeste	2.347	2.805	1.647	1.731	15	41	36	68	649	965
Noroeste de la PBA	279	437	198	328	-	-	13	21	68	88
Patagonia Austral	549	550	351	384	-	-	18	14	180	152
Patagonia S.J. Bosco	1.257	1.171	900	916	59	18	16	21	282	216
Quilmes	488	610	317	421	-	-	9	18	162	171
Río Cuarto	1.148	1.155	881	790	41	-	32	49	194	316
Río Negro ⁽²⁾
Rosario	4.974	4.591	3.008	2.696	515	514	164	217	1.287	1.164
Salta	1.111	1.010	756	630	110	67	19	19	226	294
San Juan	2.242	2.229	1.255	1.225	509	317	20	31	458	656
San Luis	1.324	1.026	776	602	206	63	23	20	319	341
Santiago del Estero	561	799	356	498	21	35	18	17	166	249
Sur	1.801	1.413	1.131	1.046	372	120	37	32	261	215
Tecnológica Nacional	4.223	8.629	3.060	7.375	134	134	23	146	1.006	974
Tres de Febrero	309	371	217	257	-	-	0	7	92	107
Tucumán	3.820	4.225	2.254	2.029	382	271	39	57	1.145	1.868
Villa María	296	340	215	244	-	-	8	20	73	76
Total Institutos Universitarios	1.157	1.051	880	778	33	30	44	62	200	181
Univ. del Arte	1.157	1.051	880	778	33	30	44	62	200	181

Nota: Se determinó la cantidad de personas que registran cargos en cada escalafón, excluyendo los cargos informados como de Situación Laboral inactiva.

(1) No corresponde informar (Acuerdo UNNE - UNCAus por la transferencia de la FAI, en el marco establecido por la Ley 26.335)

(2) Sin Información

Fuente: Sistema RHUN (Recursos Humanos de Universidades Nacionales), correspondiente al mes de septiembre 2009
Área de Recursos Humanos de las Universidades Nacionales. Dirección Nacional de Presupuesto e Información Universitaria

Cuadro 4.3 • Edad promedio del personal por escalafón, según Universidad. Año 2009

Institución	Total	Docentes Nivel Universitario	Docentes Nivel Preuniversitario	Autoridades Superiores	No Docentes
Total de las Instituciones	46	45	48	48	44
Total Universidades Nacionales	46	45	48	48	44
Buenos Aires	45	45	45	52	44
Catamarca	46	46	47	50	47
Centro de la PBA	42	42	36	48	46
Chaco Austral ⁽¹⁾	-	-	-	-	-
Chilecito	43	44	-	49	39
Comahue	45	44	-	50	46
Córdoba	46	45	49	51	46
Cuyo	47	48	46	53	48
Entre Ríos	45	45	-	48	42
Formosa	48	49	-	48	43
Gral. San Martín	44	46	47	55	41
Gral. Sarmiento	40	41	-	47	37
Jujuy	47	46	52	53	46
La Matanza	45	46	-	53	40
La Pampa	46	46	43	50	47
La Plata	45	44	47	44	45
La Rioja	42	43	39	42	40
Lanús	44	48	-	61	38
Litoral	43	42	46	39	46
Lomas de Zamora	47	47	41	47	43
Luján	46	47	52	53	41
Mar del Plata	46	46	48	50	45
Misiones	46	46	47	48	48
Nordeste	47	46	52	52	47
Noroeste de la PBA	42	44	-	43	35
Patagonia Austral	41	42	-	45	39
Patagonia S.J. Bosco	46	46	43	51	46
Quilmes	42	43	-	46	39
Río Cuarto	45	45	43	48	48
Río Negro ⁽²⁾
Rosario	47	48	48	41	46
Salta	46	46	45	54	48
San Juan	51	48	54	51	52
San Luis	46	44	48	51	48
Santiago del Estero	46	46	49	52	45
Sur	45	42	50	50	45
Tecnológica Nacional	49	49	51	52	44
Tres de Febrero	49	46	-	61	40
Tucumán	46	46	50	55	46
Villa María	44	45	-	48	41
Total Institutos Universitarios	47	48	61	47	44
Univ. del Arte	47	48	61	47	44

Nota: Se determinó la edad promedio del personal que registra cargos en cada escalafón, excluyendo los cargos informados como de Situación Laboral inactiva.

(1) No corresponde informar (Acuerdo UNNE - UNCAus por la transferencia de la FAI, en el marco establecido por la Ley 26.335)

(2) Sin Información

Fuente: Sistema RHUN (Recursos Humanos de Universidades Nacionales), correspondiente al mes de septiembre 2009

Área de Recursos Humanos de las Universidades Nacionales. Dirección Nacional de Presupuesto e Información Universitaria.

Cuadro 4.4 • Escalafón Docente Universitario, cantidad de cargos clasificados por dedicación y categoría, cantidad de cargos docentes equivalentes exclusivos y cantidad de horas semanales totales, según Universidad. Año 2009

Institución	Total Cargos Docentes Universitarios	Exclusiva						Semi Exclusiva						Simple						continúa
		Total	Titular	Asociado	Adjunto	JTP	Ayudante 1º	Total	Titular	Asociado	Adjunto	JTP	Ayudante 1º	Total	Titular	Asociado	Adjunto	JTP	Ayudante 1º	
Total de las Instituciones	153.022	19.461	4.394	2.045	6.093	5.060	1.869	29.256	4.429	1.173	7.566	10.653	5.435	98.266	7.852	2.842	20.073	25.798	31.368	10.333
Total Universidades Nacionales	150.557	19.436	4.380	2.044	6.086	5.058	1.868	29.006	4.326	1.165	7.483	10.608	5.424	96.151	7.416	2.822	19.436	25.273	30.920	10.284
Buenos Aires	28.746	2.466	315	215	637	865	434	2.926	440	142	612	960	772	23.299	853	266	4.056	4.634	9.769	3.721
Catamarca	1.154	314	261	2	23	22	6	405	159	4	70	115	57	435	149	3	50	60	125	48
Centro de la PBA	2.175	648	115	67	216	161	89	427	46	17	103	127	134	801	51	26	121	175	313	115
Chaco Austral (1)	-	-	-	-	-	-	-	-	-	-	-	-	-	-	-	-	-	-	-	-
Chilecito	308	43	24	-	11	7	1	116	29	2	56	27	2	149	26	2	46	50	25	-
Comahue	2.812	587	53	51	301	139	43	750	16	21	216	186	311	1.439	9	11	197	280	821	121
Córdoba	9.776	1.466	366	152	504	358	86	3.249	594	52	832	1.659	112	4.954	351	47	689	2.487	723	657
Cuyo	4.419	689	359	59	128	123	20	1.905	435	82	495	733	160	1.720	228	82	242	827	246	95
Entre Ríos	2.590	186	87	16	31	39	13	992	259	64	214	337	118	1.216	216	63	145	351	299	142
Formosa	1.200	97	59	2	25	10	1	345	88	3	135	118	1	758	123	4	224	371	36	-
Gral. San Martín	1.597	107	34	21	33	13	6	233	52	24	107	40	10	763	135	31	261	169	138	29
Gral. Sarmiento	553	248	12	25	83	63	65	96	3	5	36	35	17	-	-	-	-	-	-	-
Jujuy	1.218	181	67	5	61	40	8	507	51	3	175	170	108	516	24	3	91	76	266	56
La Matanza	1.704	409	63	-	168	112	66	673	58	43	163	182	227	521	25	15	112	137	182	50
La Pampa	1.755	255	22	36	108	67	22	342	35	13	111	95	88	1.158	91	41	281	238	462	45
La Plata	14.305	1.504	432	31	503	327	211	2.212	335	11	489	606	771	10.390	608	28	1.530	1.633	5.599	992
La Rioja	1.632	45	22	6	9	7	1	886	208	25	299	275	79	701	142	27	223	190	101	18
Lanús	654	13	2	3	6	2	-	167	44	49	41	21	12	322	114	86	56	50	16	-
Litoral	4.797	605	110	76	204	165	50	1.136	151	60	279	505	141	1.956	185	51	364	786	511	59
Lomas de Zamora	3.258	102	21	9	29	23	20	113	43	11	38	17	4	2.706	280	104	1.038	514	599	171
Luján	1.768	271	33	32	122	62	22	400	11	12	155	124	98	911	26	17	199	236	353	80
Mar del Plata	4.677	712	115	69	246	190	92	645	91	7	170	195	182	2.940	198	20	391	447	1.606	278
Misiones	1.554	276	106	2	89	64	15	450	102	9	109	161	69	802	63	1	203	209	270	56
Nordeste	4.723	595	199	-	147	183	66	197	57	-	38	81	21	3.806	422	-	706	1.350	1.082	246
Noroeste de la PBA	607	9	3	-	2	1	3	84	13	5	32	24	10	450	62	25	147	92	124	-
Patagonia Austral	963	195	15	27	120	25	8	233	2	7	94	68	62	523	13	6	131	118	236	19
Patagonia S.J. Bosco	3.352	180	35	43	77	23	2	601	39	40	268	210	44	1.789	30	33	479	522	563	162
Quilmes	757	454	55	40	58	301	-	108	23	52	33	-	-	148	-	-	148	-	-	-
Río Cuarto	1.931	778	52	188	235	197	106	583	9	38	94	152	290	454	18	9	31	56	255	85
Río Negro (2)
Rosario	8.721	935	216	158	245	233	83	2.101	319	51	465	966	300	5.545	525	44	945	2.646	987	398
Salta	1.645	423	31	39	167	160	26	738	17	13	196	354	158	479	6	11	75	139	109	139
San Juan	3.376	867	386	114	225	135	7	1.096	257	55	313	444	27	1.413	252	38	200	607	76	240
San Luis	1.449	725	104	88	244	219	70	443	-	9	89	88	257	281	3	3	23	39	71	142
Santiago del Estero	987	309	24	33	133	71	48	240	5	8	85	73	69	400	11	12	95	31	45	206
Sur	2.753	637	90	84	228	162	73	259	4	26	73	83	73	1.631	31	28	207	258	830	277
Tecnológica Nacional	20.684	599	203	86	192	106	12	734	194	85	228	170	57	19.147	2.045	1.635	5.512	5.223	3.795	937
Tres de Febrero	500	75	47	8	15	5	-	113	47	-	44	18	4	133	61	-	36	17	7	12
Tucumán	4.937	1.333	219	253	417	353	91	2.210	73	112	448	1.091	486	1.378	34	48	146	217	249	684
Villa María	520	98	23	4	44	25	2	291	17	5	78	98	93	117	6	2	36	38	31	4
Total Institutos Universitarios	2.465	25	14	1	7	2	1	250	103	8	83	45	11	2.115	436	20	637	525	448	49
Univ. del Arte	2.465	25	14	1	7	2	1	250	103	8	83	45	11	2.115	436	20	637	525	448	49

Cuadro 4.4 • Escalafón Docente Universitario, cantidad de cargos clasificados por dedicación y categoría, cantidad de cargos docentes equivalentes exclusivos y cantidad de horas semanales totales, según Universidad. Año 2009

continúa

Institución	Otros							
	Total	Ad Honorem	Jefe de Laboratorio	Jefe Bedel 1º	Jefe Bedel 2º	Bedel	Contratos	Horas Cátedra Universitarias
Total de las Instituciones	6.039	2.066	48	10	15	333	3.174	393
Total Universidades Nacionales	5.964	1.993	48	10	15	333	3.174	391
Buenos Aires	55	-	-	-	-	-	55	-
Catamarca	-	-	-	-	-	-	-	-
Centro de la PBA	299	210	-	-	-	21	68	-
Chaco Austral (1)	-	-	-	-	-	-	-	-
Chilecito	-	-	-	-	-	-	-	-
Comahue	36	30	-	-	-	-	6	-
Córdoba	107	-	-	-	-	-	107	-
Cuyo	105	-	-	-	-	-	62	43
Entre Ríos	196	165	-	-	-	-	31	-
Formosa	-	-	-	-	-	-	-	-
Gral. San Martín	494	294	-	-	-	-	61	139
Gral. Sarmiento	209	-	-	-	-	-	209	-
Jujuy	14	8	-	-	-	-	6	-
La Matanza	101	84	-	-	-	17	-	-
La Pampa	-	-	-	-	-	-	-	-
La Plata	199	-	-	-	-	-	199	-
La Rioja	-	-	-	-	-	-	-	-
Lanús	152	6	-	-	-	-	146	-
Litoral	1.100	-	-	-	-	-	1.100	-
Lomas de Zamora	337	51	-	-	-	9	277	-
Luján	186	165	-	-	-	9	12	-
Mar del Plata	380	196	2	-	-	-	182	-
Misiones	26	-	-	-	-	-	-	26
Nordeste	125	-	-	-	-	125	-	-
Noroeste de la PBA	64	22	-	1	-	-	37	4
Patagonia Austral	12	-	-	-	-	-	2	10
Patagonia S.J. Bosco	782	736	-	-	-	-	46	-
Quilmes	47	1	-	-	-	-	46	-
Río Cuarto	116	-	-	-	-	-	-	116
Río Negro (2)	-	-	-	...
Rosario	140	-	-	-	-	-	140	-
Salta	5	-	-	-	-	-	4	1
San Juan	-	-	-	-	-	-	-	-
San Luis	-	-	-	-	-	-	-	-
Santiago del Estero	38	-	18	-	-	-	-	20
Sur	226	25	-	-	-	-	183	18
Tecnológica Nacional	204	-	28	9	15	152	-	-
Tres de Febrero	179	-	-	-	-	-	179	-
Tucumán	16	-	-	-	-	-	16	-
Villa María	14	-	-	-	-	-	-	14
Total Institutos Universitarios	75	73	-	-	-	-	-	2
Univ. del Arte	75	73	-	-	-	-	-	2

Notas: Dentro de la dedicación Semiexclusiva se incluyen los cargos informados en la dedicación tiempo completo (Universidades: La Matanza, Litoral, Lanús, Noroeste de la PBA, San Luis, Tres de Febrero, Villa María).

No se incluyen los cargos informados como de Situación Laboral inactiva. Se toman en cuenta los campos "categoría equivalente" y "dedicación equivalente".

(1) No corresponde informar (Acuerdo UNNE - UNCAus por la transferencia de la FAI, en el marco establecido por la Ley 26.335)

(2) Sin Información

Fuente: Sistema RHUN (Recursos Humanos de Universidades Nacionales), correspondiente al mes de septiembre 2009.

Área de Recursos Humanos de las Universidades Nacionales.
Dirección Nacional de Presupuesto e Información Universitaria

Cuadro 4.5 • Escalafón Docente Universitario, cantidad de cargos con dedicación exclusiva según Universidad. Variación Porcentual. Período 2005-2009

Institución	Dedicación Exclusiva					Variaciones en %				
	2005	2006	2007	2008	2009	2005/2006	2006/2007	2007/2008	2008/2009	2009/2005
	Total de las Instituciones	15.450	17.059	17.928	18.641	19.461	10,4	5,1	4,0	4,4
Total Universidades Nacionales	15.442	17.019	17.869	18.550	19.436	10,2	5,0	3,8	4,8	25,9
Buenos Aires	2.145	2.443	2.467	2.449	2.466	13,9	1,0	-0,7	0,7	15,0
Catamarca	273	301	318	308	314	10,3	5,6	-3,1	1,9	15,0
Centro de la PBA	443	473	483	551	648	6,8	2,1	14,1	17,6	46,3
Chaco Austral ⁽¹⁾	-	-	-	-	-	-	-	-	-	-
Chilecito	22	22	33	36	43	-	50,0	9,1	19,4	95,5
Comahue	589	603	624	580	587	2,4	3,5	-7,1	1,2	-0,3
Córdoba	1.108	1.223	1.365	1.375	1.466	10,4	11,6	0,7	6,6	32,3
Cuyo	591	498	526	690	689	-15,7	5,6	31,2	-0,1	16,6
Entre Ríos	157	174	184	187	186	10,8	5,7	1,6	-0,5	18,5
Formosa	90	93	96	97	97	3,3	3,2	1,0	-	7,8
Gral. San Martín	41	99	72	86	107	141,5	-27,3	19,4	24,4	161,0
Gral. Sarmiento	132	150	191	240	248	13,6	27,3	25,7	3,3	87,9
Jujuy	132	171	184	222	181	29,5	7,6	20,7	-18,5	37,1
La Matanza	327	336	340	372	409	2,8	1,2	9,4	9,9	25,1
La Pampa	207	213	206	257	255	2,9	-3,3	24,8	-0,8	23,2
La Plata	1.022	1.137	1.312	1.460	1.504	11,3	15,4	11,3	3,0	47,2
La Rioja	38	44	52	48	45	15,8	18,2	-7,7	-6,3	18,4
Lanús	30	32	43	5	13	6,7	34,4	-88,4	160,0	-56,7
Litoral	460	745	564	586	605	62,0	-24,3	3,9	3,2	31,5
Lomas de Zamora	88	89	78	70	102	1,1	-12,4	-10,3	45,7	15,9
Luján	231	250	241	260	271	8,2	-3,6	7,9	4,2	17,3
Mar del Plata	635	637	678	680	712	0,3	6,4	0,3	4,7	12,1
Misiones	199	242	256	263	276	21,6	5,8	2,7	4,9	38,7
Nordeste	549	583	580	596	595	6,2	-0,5	2,8	-0,2	8,4
Noroeste de la PBA	13	121	159	9	9	-	31,4	-94,3	-	-30,8
Patagonia Austral	-	180	16	195	195	-	-91,1	1.118,8	-	-
Patagonia S.J. Bosco	146	151	160	175	180	3,4	6,0	9,4	2,9	23,3
Quilmes	109	141	170	182	454	29,4	20,6	7,1	149,5	316,5
Río Cuarto	642	682	772	779	778	6,2	13,2	0,9	-0,1	21,2
Río Negro ⁽²⁾
Rosario	815	812	864	887	935	-0,4	6,4	2,7	5,4	14,7
Salta	451	461	399	415	423	2,2	-13,4	4,0	1,9	-6,2
San Juan	722	812	843	839	867	12,5	3,8	-0,5	3,3	20,1
San Luis	625	652	718	710	725	4,3	10,1	-1,1	2,1	16,0
Santiago del Estero	276	307	302	300	309	11,2	-1,6	-0,7	3,0	12,0
Sur	473	530	610	637	637	12,1	15,1	4,4	-	34,7
Tecnológica Nacional	294	292	527	528	599	-0,7	80,5	0,2	13,4	103,7
Tres de Febrero	81	19	36	51	75	-76,5	89,5	41,7	47,1	-7,4
Tucumán	1.217	1.227	1.315	1.328	1.333	0,8	7,2	1,0	0,4	9,5
Villa María	69	74	85	97	98	7,2	14,9	14,1	1,0	42,0
Total Institutos Universitarios	8	40	59	91	25	400,0	47,5	54,2	-72,5	212,5
Univ. del Arte	8	40	59	91	25	400,0	47,5	54,2	-72,5	212,5

Notas: (1) No corresponde informar (Acuerdo UNNE - UNCAus por la transferencia de la FAI, en el marco establecido por la Ley 26.335)

(2) Sin Información

Fuente: Para los Años 2005 a 2008: Anuario 2008 de Estadísticas Universitarias.

Para el año 2009: Sistema RHUN (Recursos Humanos de Universidades Nacionales), correspondiente al mes de septiembre 2009.

Área de Recursos Humanos de las Universidades Nacionales. Dirección Nacional de Presupuesto e Información Universitaria

Cuadro 4.6 • Escalafón Docente Universitario, cantidad de cargos con dedicación semiexclusiva según Universidad. Variación Porcentual. Período 2005-2009

Institución	Dedicación Semiexclusiva					Variaciones en %				
	2005	2006	2007	2008	2009	2005/2006	2006/2007	2007/2008	2008/2009	2005/2009
Total de las Instituciones	26.360	28.671	28.631	28.711	29.256	8,8	-0,1	0,3	1,9	11,0
Total Universidades Nacionales	26.285	28.593	28.503	28.561	29.006	8,8	-0,3	0,2	1,6	10,4
Buenos Aires	2.560	2.841	2.905	2.912	2.926	11,0	2,3	0,2	0,5	14,3
Catamarca	361	411	409	406	405	13,9	-0,5	-0,7	-0,2	12,2
Centro de la PBA	179	378	497	455	427	111,2	31,5	-8,5	-6,2	138,5
Chaco Austral ⁽¹⁾	-	-	-	-	-	-	-	-	-	-
Chilecito	88	89	88	104	116	1,1	-1,1	18,2	11,5	31,8
Comahue	671	676	704	711	750	0,7	4,1	1,0	5,5	11,8
Córdoba	3.063	3.589	3.122	3.114	3.249	17,2	-13,0	-0,3	4,3	6,1
Cuyo	1.845	2.083	2.019	1.908	1.905	12,9	-3,1	-5,5	-0,2	3,3
Entre Ríos	896	1.030	1.007	1.015	992	15,0	-2,2	0,8	-2,3	10,7
Formosa	305	311	311	340	345	2,0	-	9,3	1,5	13,1
Gral. San Martín	149	230	218	250	233	54,4	-5,2	14,7	-6,8	56,4
Gral. Sarmiento	44	136	55	79	96	209,1	-59,6	43,6	21,5	118,2
Jujuy	444	500	483	520	507	12,6	-3,4	7,7	-2,5	14,2
La Matanza	535	576	621	642	673	7,7	7,8	3,4	4,8	25,8
La Pampa	318	330	318	362	342	3,8	-3,6	13,8	-5,5	7,5
La Plata	1.693	1.771	2.056	2.109	2.212	4,6	16,1	2,6	4,9	30,7
La Rioja	585	646	756	846	886	10,4	17,0	11,9	4,7	51,5
Lanús	109	47	74	123	167	-56,9	57,4	66,2	35,8	53,2
Litoral	1.024	971	1.123	1.153	1.136	-5,2	15,7	2,7	-1,5	10,9
Lomas de Zamora	137	128	129	110	113	-6,6	0,8	-14,7	2,7	-17,5
Luján	413	419	398	395	400	1,5	-5,0	-0,8	1,3	-3,1
Mar del Plata	657	681	655	646	645	3,7	-3,8	-1,4	-0,2	-1,8
Misiones	413	446	439	436	450	8,0	-1,6	-0,7	3,2	9,0
Nordeste	198	240	204	208	197	21,2	-15,0	2,0	-5,3	-0,5
Noroeste de la PBA	79	70	29	68	84	-11,4	-58,6	134,5	23,5	6,3
Patagonia Austral	334	393	379	242	233	17,7	-3,6	-36,1	-3,7	-30,2
Patagonia S.J. Bosco	649	644	703	705	601	-0,8	9,2	0,3	-14,8	-7,4
Quilmes	54	48	45	79	108	-11,1	-6,3	75,6	36,7	100,0
Río Cuarto	502	494	567	567	583	-1,6	14,8	-	2,8	16,1
Río Negro ⁽²⁾
Rosario	1.910	1.938	1.899	1.986	2.101	1,5	-2,0	4,6	5,8	10,0
Salta	776	876	707	714	738	12,9	-19,3	1,0	3,4	-4,9
San Juan	889	1.092	1.124	1.108	1.096	22,8	2,9	-1,4	-1,1	23,3
San Luis	415	439	439	422	443	5,8	-	-3,9	5,0	6,7
Santiago del Estero	198	249	249	243	240	25,8	-	-2,4	-1,2	21,2
Sur	301	305	270	259	259	1,3	-11,5	-4,1	-	-14,0
Tecnológica Nacional	1.123	1.150	1.006	763	734	2,4	-12,5	-24,2	-3,8	-34,6
Tres de Febrero	1.965	2.070	2.162	67	113	5,3	4,4	-96,9	68,7	-94,2
Tucumán	167	50	66	2.213	2.210	-70,1	32,0	3.253,0	-0,1	1.223,4
Villa María	236	246	267	281	291	4,2	8,5	5,2	3,6	23,3
Total Institutos Universitarios	75	78	128	150	250	4,0	64,1	17,2	66,7	233,3
Univ. del Arte	75	78	128	150	250	4,0	64,1	17,2	66,7	233,3

Notas: Dentro de la dedicación Semiexclusiva se incluyen los cargos informados en la dedicación tiempo completo (Universidades: La Matanza, Litoral, Lanús, Noroeste de la PBA, San Luis, Tres de Febrero, Villa María).

(1) No corresponde informar (Acuerdo UNNE - UNCAus por la transferencia de la FAI, en el marco establecido por la Ley 26.335)

(2) Sin Información

Fuente: Para los Años 2005 a 2008: Anuario 2008 de Estadísticas Universitarias.

Para el año 2009: Sistema RHUN (Recursos Humanos de Universidades Nacionales), correspondiente al mes de septiembre 2009.

Área de Recursos Humanos de las Universidades Nacionales. Dirección Nacional de Presupuesto e Información Universitaria

Cuadro 4.7 • Escalafón Docente Universitario, cantidad de cargos con dedicación simple según Universidad. Variación Porcentual. Período 2005-2009

Institución	Dedicación Simple					Variaciones en %				
	2005	2006	2007	2008	2009	2005/2006	2006/2007	2007/2008	2008/2009	2005/2009
Total de las Instituciones	77.529	82.584	88.567	95.415	98.266	6,5	7,2	7,7	3,0	26,7
Total Universidades Nacionales	76.002	81.373	86.675	93.433	96.151	7,1	6,5	7,8	2,9	26,5
Buenos Aires	17.933	20.008	21.086	22.568	23.299	11,6	5,4	7,0	3,2	29,9
Catamarca	279	331	384	417	435	18,6	16,0	8,6	4,3	55,9
Centro de la PBA	838	771	744	841	801	-8,0	-3,5	13,0	-4,8	-4,4
Chaco Austral ⁽¹⁾	-	-	-	-	-	-	-	-	-	-
Chilecito	103	101	116	130	149	-1,9	14,9	12,1	14,6	44,7
Comahue	1.014	1.090	1.203	1.307	1.439	7,5	10,4	8,6	10,1	41,9
Córdoba	4.642	5.482	4.695	4.733	4.954	18,1	-14,4	0,8	4,7	6,7
Cuyo	1.268	1.699	1.659	1.693	1.720	34,0	-2,4	2,0	1,6	35,6
Entre Ríos	983	962	1.118	1.179	1.216	-2,1	16,2	5,5	3,1	23,7
Formosa	553	591	671	727	758	6,9	13,5	8,3	4,3	37,1
Gral. San Martín	394	631	629	659	763	60,2	-0,3	4,8	15,8	93,7
Gral. Sarmiento	-	-	-	-	-	-	-	-	-	-
Jujuy	282	384	372	445	516	36,2	-3,1	19,6	16,0	83,0
La Matanza	246	270	391	440	521	9,8	44,8	12,5	18,4	111,8
La Pampa	882	890	929	1.123	1.158	0,9	4,4	20,9	3,1	31,3
La Plata	7.685	7.572	9.459	10.246	10.390	-1,5	24,9	8,3	1,4	35,2
La Rioja	550	563	561	602	701	2,4	-0,4	7,3	16,4	27,5
Lanús	48	142	204	249	322	195,8	43,7	22,1	29,3	570,8
Litoral	1.471	1.767	1.815	1.938	1.956	20,1	2,7	6,8	0,9	33,0
Lomas de Zamora	1.997	2.072	2.186	3.371	2.706	3,8	5,5	54,2	-19,7	35,5
Luján	792	1.159	808	862	911	46,3	-30,3	6,7	5,7	15,0
Mar del Plata	2.698	2.870	2.895	2.929	2.940	6,4	0,9	1,2	0,4	9,0
Misiones	579	737	782	772	802	27,3	6,1	-1,3	3,9	38,5
Nordeste	3.385	3.526	3.667	3.735	3.806	4,2	4,0	1,9	1,9	12,4
Noroeste de la PBA	100	132	228	417	450	32,0	72,7	82,9	7,9	350,0
Patagonia Austral	330	380	428	443	523	15,2	12,6	3,5	18,1	58,5
Patagonia S.J. Bosco	1.591	1.354	1.706	1.739	1.789	-14,9	26,0	1,9	2,9	12,4
Quilmes	-	-	33	311	148	-	-	842,4	-52,4	-
Río Cuarto	380	367	388	409	454	-3,4	5,7	5,4	11,0	19,5
Río Negro ⁽²⁾
Rosario	4.685	4.769	4.819	5.242	5.545	1,8	1,0	8,8	5,8	18,4
Salta	434	561	412	453	479	29,3	-26,6	10,0	5,7	10,4
San Juan	954	1.207	1.357	1.354	1.413	26,5	12,4	-0,2	4,4	48,1
San Luis	223	232	253	262	281	4,0	9,1	3,6	7,3	26,0
Santiago del Estero	287	309	363	384	400	7,7	17,5	5,8	4,2	39,4
Sur	1.285	1.377	1.498	1.554	1.631	7,2	8,8	3,7	5,0	26,9
Tecnológica Nacional	15.862	15.707	17.424	18.382	19.147	-1,0	10,9	5,5	4,2	20,7
Tres de Febrero	109	71	93	120	133	-34,9	31,0	29,0	10,8	22,0
Tucumán	1.078	1.222	1.209	1.289	1.378	13,4	-1,1	6,6	6,9	27,8
Villa María	62	67	90	108	117	8,1	34,3	20,0	8,3	88,7
Total Institutos Universitarios	1.527	1.211	1.892	1.982	2.115	-20,7	56,2	4,8	6,7	38,5
Univ. del Arte	1.527	1.211	1.892	1.982	2.115	-20,7	56,2	4,8	6,7	38,5

Notas: (1) No corresponde informar (Acuerdo UNNE - UNCAus por la transferencia de la FAI, en el marco establecido por la Ley 26.335)

(2) Sin Información

Fuente: Para los Años 2005 a 2008: Anuario 2008 de Estadísticas Universitarias.

Para el año 2009: Sistema RHUN (Recursos Humanos de Universidades Nacionales), correspondiente al mes de septiembre 2009.

Área de Recursos Humanos de las Universidades Nacionales. Dirección Nacional de Presupuesto e Información Universitaria

Cuadro 4.8 • Escalafón Docente Universitario, cantidad de cargos con dedicaciones exclusivas, semiexclusivas, o simples, según Universidad. Variación Porcentual. Período 2005-2009

Institución	Dedicación Exclusiva, Semiexclusiva o Simple					Variaciones en %				
	2005	2006	2007	2008	2009	2005/2006	2006/2007	2007/2008	2008/2009	2005/2009
Total de las Instituciones	119.339	128.314	135.126	142.767	147.000	7,5	5,3	5,7	3,0	23,2
Total Universidades Nacionales	117.729	126.985	133.047	140.544	144.610	7,9	4,8	5,6	2,9	22,8
Buenos Aires	22.638	25.292	26.458	27.929	28.691	11,7	4,6	5,6	2,7	26,7
Catamarca	913	1.043	1.111	1.131	1.154	14,2	6,5	1,8	2,0	26,4
Centro de la PBA	1.460	1.622	1.724	1.847	1.876	11,1	6,3	7,1	1,6	28,5
Chaco Austral ⁽¹⁾	-	-	-	-	-	-	-	-	-	-
Chilecito	213	212	237	270	308	-0,5	11,8	13,9	14,1	44,6
Comahue	2.274	2.369	2.531	2.598	2.776	4,2	6,8	2,6	6,9	22,1
Córdoba	8.813	10.294	9.182	9.222	9.669	16,8	-10,8	0,4	4,8	9,7
Cuyo	3.704	4.280	4.204	4.291	4.314	15,6	-1,8	2,1	0,5	16,5
Entre Ríos	2.036	2.166	2.309	2.381	2.394	6,4	6,6	3,1	0,5	17,6
Formosa	948	995	1.078	1.164	1.200	5,0	8,3	8,0	3,1	26,6
Gral. San Martín	584	960	919	995	1.103	64,4	-4,3	8,3	10,9	88,9
Gral. Sarmiento	176	286	246	319	344	62,5	-14,0	29,7	7,8	95,5
Jujuy	858	1.055	1.039	1.187	1.204	23,0	-1,5	14,2	1,4	40,3
La Matanza	1.108	1.182	1.352	1.454	1.603	6,7	14,4	7,5	10,2	44,7
La Pampa	1.407	1.433	1.453	1.742	1.755	1,8	1,4	19,9	0,7	24,7
La Plata	10.400	10.480	12.827	13.815	14.106	0,8	22,4	7,7	2,1	35,6
La Rioja	1.173	1.253	1.369	1.496	1.632	6,8	9,3	9,3	9,1	39,1
Lanús	187	221	321	377	502	18,2	45,2	17,4	33,2	168,4
Litoral	2.955	3.483	3.502	3.677	3.697	17,9	0,5	5,0	0,5	25,1
Lomas de Zamora	2.222	2.289	2.393	3.551	2.921	3,0	4,5	48,4	-17,7	31,5
Luján	1.436	1.828	1.447	1.517	1.582	27,3	-20,8	4,8	4,3	10,2
Mar del Plata	3.990	4.188	4.228	4.255	4.297	5,0	1,0	0,6	1,0	7,7
Misiones	1.191	1.425	1.477	1.471	1.528	19,6	3,6	-0,4	3,9	28,3
Nordeste	4.132	4.349	4.451	4.539	4.598	5,3	2,3	2,0	1,3	11,3
Noroeste de la PBA	192	323	416	494	543	68,2	28,8	18,8	9,9	182,8
Patagonia Austral	664	953	823	880	951	43,5	-13,6	6,9	8,1	43,2
Patagonia S.J. Bosco	2.386	2.149	2.569	2.619	2.570	-9,9	19,5	1,9	-1,9	7,7
Quilmes	163	189	248	572	710	16,0	31,2	130,6	24,1	335,6
Río Cuarto	1.524	1.543	1.727	1.755	1.815	1,2	11,9	1,6	3,4	19,1
Río Negro ⁽²⁾
Rosario	7.410	7.519	7.582	8.115	8.581	1,5	0,8	7,0	5,7	15,8
Salta	1.661	1.898	1.518	1.582	1.640	14,3	-20,0	4,2	3,7	-1,3
San Juan	2.565	3.111	3.324	3.301	3.376	21,3	6,8	-0,7	2,3	31,6
San Luis	1.263	1.323	1.410	1.394	1.466	4,8	6,6	-1,1	5,2	16,1
Santiago del Estero	761	865	914	927	949	13,7	5,7	1,4	2,4	24,7
Sur	2.059	2.212	2.378	2.450	2.527	7,4	7,5	3,0	3,1	22,7
Tecnológica Nacional	17.279	17.149	18.957	19.673	20.480	-0,8	10,5	3,8	4,1	18,5
Tres de Febrero	357	140	195	238	321	-60,8	39,3	22,1	34,9	-10,1
Tucumán	4.260	4.519	4.686	4.830	4.921	6,1	3,7	3,1	1,9	15,5
Villa María	367	387	442	486	506	5,4	14,2	10,0	4,1	37,9
Total Institutos Universitarios	1.610	1.329	2.079	2.223	2.390	-17,5	56,4	6,9	7,5	48,4
Univ. del Arte	1.610	1.329	2.079	2.223	2.390	-17,5	56,4	6,9	7,5	48,4

Notas: Se incluyen todos los cargos asimilados a alguna de las dedicaciones (exclusiva, semiexclusiva, simple).

(1) No corresponde informar (Acuerdo UNNE - UNCAus por la transferencia de la FAI, en el marco establecido por la Ley 26.335)

(2) Sin Información

Fuente: Sistema RHUN (Recursos Humanos de Universidades Nacionales), correspondiente al mes de septiembre 2009.

Secretaría de Políticas Universitarias

Área de Recursos Humanos de las Universidades Nacionales. Dirección Nacional de Presupuesto e Información Universitaria

Cuadro 4.9 • Escalafón Docente Preuniversitario, cantidad de cargos clasificados por dedicación y categoría y cantidad de horas docentes semanales según Universidad. Año 2009

Institución	Preuniversitarios							Cantidad de Horas Docentes semanales
	Total Cargos Docentes Preuniversitarios	Directivos	Docentes	Ayudantes Docentes	Auxiliares Docentes	Horas Cátedra Preuniversitarias	Otros	
Total de las Instituciones	21.482	313	2.492	907	1.629	16.042	99	190.498
Total Universidades Nacionales	21.408	312	2.471	907	1.608	16.011	99	189.758
Buenos Aires	1.829	73	-	116	332	1.308	-	20.582
Catamarca	549	7	198	7	-	337	-	7.189
Centro de la PBA	237	6	26	-	22	183	-	1.786
Chaco Austral ⁽¹⁾	-	-	-	-	-	-	-	-
Chilecito	-	-	-	-	-	-	-	-
Comahue	-	-	-	-	-	-	-	-
Córdoba	1.733	12	476	-	-	1.245	-	19.279
Cuyo	2.858	5	191	11	198	2.453	-	21.115
Entre Ríos	-	-	-	-	-	-	-	-
Formosa	-	-	-	-	-	-	-	-
Gral. San Martín	28	1	15	3	-	9	-	308
Gral. Sarmiento	-	-	-	-	-	-	-	-
Jujuy	335	2	301	15	17	-	-	1.936
La Matanza	-	-	-	-	-	-	-	-
La Pampa	184	5	166	2	11	-	-	1.768
La Plata	3.342	42	166	102	253	2.779	-	25.374
La Rioja	157	2	-	18	-	137	-	2.343
Lanús	-	-	-	-	-	-	-	-
Litoral	1.046	10	127	71	85	753	-	8.581
Lomas de Zamora	48	1	-	-	6	41	-	612
Luján	236	7	67	-	17	145	-	2.870
Mar del Plata	240	3	-	-	28	209	-	2.807
Misiones	179	1	-	-	19	159	-	1.543
Nordeste	65	-	37	-	-	28	-	1.110
Noroeste de la PBA	-	-	-	-	-	-	-	-
Patagonia Austral	-	-	-	-	-	-	-	-
Patagonia S.J. Bosco	80	-	-	-	-	-	80	1.430
Quilmes	-	-	-	-	-	-	-	-
Río Cuarto	44	3	37	4	-	-	-	848
Río Negro ⁽²⁾
Rosario	2.339	62	139	164	148	1.826	-	13.640
Salta	233	8	126	59	28	12	-	3.116
San Juan	1.810	19	-	133	197	1.461	-	16.239
San Luis	419	5	94	8	39	254	19	5.662
Santiago del Estero	81	2	-	4	23	52	-	1.463
Sur	1.512	23	75	56	108	1.250	-	9.885
Tecnológica Nacional	393	1	21	93	11	267	-	3.880
Tres de Febrero	-	-	-	-	-	-	-	-
Tucumán	1.431	12	209	41	66	1.103	-	14.392
Villa María	-	-	-	-	-	-	-	-
Total Institutos Universitarios	74	1	21	-	21	31	-	740
Univ. del Arte	74	1	21	-	21	31	-	740

Notas: No se incluyen los cargos informados como de Situación Laboral inactiva. Se toman en cuenta los campos "categoría equivalente" y "dedicación equivalente".

(1) No corresponde informar (Acuerdo UNNE - UNCAus por la transferencia de la FAI, en el marco establecido por la Ley 26.335)

(2) Sin Información

(a) Corresponden a cargos informados con categoría equivalente horas cátedras universitarias, pero que corresponden a nivel medio (Universidad Nacional Patagonia San Juan Bosco)

(b) Corresponden a cargos informados con categoría equivalente Ayudante de 1° Exclusiva (9 Cargos), Adjunto exclusivo (1 Cargo), contratos (2 Cargos), ayudante de 1° Exclusiva (6 Cargos), y JTP de Tiempo Completo (1 Cargo), pero que corresponden a nivel inicial (Universidad Nacional de San Luis)

Fuente: Sistema RHUN (Recursos Humanos de Universidades Nacionales), correspondiente al mes de septiembre 2009.

Área de Recursos Humanos de las Universidades Nacionales. Dirección Nacional de Presupuesto e Información Universitaria

Cuadro 4.10 • Escalafón Docente Universitario y Preuniversitario: Antigüedad promedio por Dedicación y Categoría, en años, según Universidad. Año 2009

Institución	Promedio General	Exclusiva						Semi Exclusiva						Simple						Otros	Preuniversitarios		
		Promedio	Titular	Asociado	Adjunto	JTP	Ayudante de 1°	Promedio	Titular	Asociado	Adjunto	JTP	Ayudante de 1°	Promedio	Titular	Asociado	Adjunto	JTP	Ayudante de 1°			Ayudante de 2°	
Total de las Instituciones	14,8	21,2	28,2	26,7	21,5	16,5	10,6	16,7	23,1	23,2	18,7	15,0	10,3	13,0	22,9	21,3	18,0	12,8	9,5	4,5	5,17	18,7	
Total Universidades Nacionales	14,8	21,2	28,2	26,7	21,5	16,5	10,6	16,7	23,2	23,2	18,8	15,1	10,4	13,0	23,1	21,4	18,0	12,8	9,5	4,5	5,17	18,7	
Buenos Aires	15,5	21,8	28,6	29,1	25,3	19,6	12,6	20,9	25,2	26,7	24,8	20,3	15,0	14,0	25,7	27,2	20,1	16,0	11,9	7,1	0,9	17,2	
Catamarca	16,3	21,8	22,9	16,0	16,9	16,7	12,3	15,1	20,3	18,9	15,1	11,1	9,0	12,3	21,9	24,6	12,9	9,8	5,1	2,7	-	17,1	
Centro de la PBA	11,2	19,9	29,3	28,3	21,4	14,8	7,3	14,9	27,0	19,8	14,3	15,5	9,9	9,6	20,6	25,4	15,0	12,0	5,8	2,1	0,4	7,6	
Chaco Austral ⁽¹⁾	-	-	-	-	-	-	-	-	-	-	-	-	-	-	-	-	-	-	-	-	-	-	
Chilecito	10,0	14,6	19,6	-	10,2	5,9	3,2	12,1	21,4	18,4	11,1	4,2	3,4	7,1	19,9	8,5	7,3	3,1	1,4	-	-	-	
Comahue	11,5	20,9	29,1	28,3	23,3	14,4	6,9	13,1	18,3	22,4	16,9	12,1	10,2	7,1	15,6	22,4	12,2	8,6	6,0	1,1	-	-	
Córdoba	13,7	18,8	29,6	24,6	16,3	12,1	5,0	16,0	23,1	22,5	17,5	12,8	11,9	10,2	20,7	23,0	16,4	9,8	6,7	2,4	1,5	18,6	
Cuyo	16,6	23,2	26,5	23,2	21,4	17,8	8,8	17,0	20,7	21,5	17,6	15,1	11,2	12,6	19,5	21,7	18,0	11,4	5,3	3,0	12,3	17,2	
Entre Ríos	12,7	21,3	24,6	18,2	19,1	19,2	14,3	16,0	22,4	16,9	16,0	13,4	8,9	10,7	18,2	11,9	13,0	11,1	7,0	3,4	-	-	
Formosa	16,3	21,3	23,3	24,8	19,9	13,8	13,1	18,5	22,3	9,5	19,2	15,2	19,7	14,6	20,6	12,3	17,4	11,5	7,9	-	-	-	
Gral. San Martín	6,8	14,1	18,1	19,3	11,8	4,8	6,7	15,7	17,2	19,1	16,1	12,0	11,4	8,7	13,7	11,5	8,9	6,7	5,8	6,0	-	0,0	
Gral. Sarmiento ⁽²⁾	-	-	-	-	-	-	-	-	-	-	-	-	-	-	-	-	-	-	-	-	-	-	
Jujuy	14,5	20,7	28,4	12,2	18,7	14,4	9,2	14,3	23,9	17,1	15,6	14,4	7,7	8,8	26,2	23,8	13,8	10,1	6,3	2,9	-	20,5	
La Matanza	12,2	16,5	18,3	-	18,5	15,9	10,8	13,6	20,8	20,0	17,7	12,8	8,4	9,0	19,7	16,4	13,4	8,8	6,0	3,3	1,2	-	
La Pampa	15,3	22,1	29,1	28,1	22,8	18,5	13,1	16,7	26,2	22,3	15,9	16,9	13,0	13,5	22,6	20,3	17,7	13,9	9,2	4,2	-	15,1	
La Plata	15,3	22,7	30,8	31,5	23,0	17,6	11,9	17,8	27,3	33,6	21,8	18,1	10,8	12,5	28,4	28,9	20,7	15,3	9,1	4,2	9,0	19,7	
La Rioja	7,3	12,0	19,4	6,3	6,2	2,9	0,0	7,1	14,8	11,7	6,5	3,4	0,6	7,0	16,5	13,2	6,5	3,5	0,6	0,3	-	9,0	
Lanús	6,7	12,6	20,7	18,2	10,2	3,5	-	9,3	11,5	12,0	7,0	6,6	5,1	8,2	11,0	8,9	6,6	4,6	1,2	-	-	-	
Litoral	10,9	21,4	30,6	29,0	21,3	15,5	9,0	15,8	25,0	21,5	18,1	12,6	9,9	9,3	19,4	20,6	13,0	7,6	5,3	2,2	-	16,2	
Lomas de Zamora	12,4	20,0	29,3	24,4	21,8	18,3	7,6	21,6	28,1	18,3	18,5	17,1	8,9	13,3	23,7	22,9	14,5	10,0	9,7	5,7	0,2	10,7	
Luján	13,6	19,3	20,9	21,8	19,9	18,2	12,4	16,8	18,4	18,8	18,8	17,3	12,7	11,8	21,2	19,4	17,3	14,3	8,1	2,0	0,2	20,6	
Mar del Plata	14,1	20,5	32,4	23,9	22,2	14,7	10,4	18,1	22,1	31,2	22,4	17,6	12,2	13,6	24,9	24,5	21,2	16,5	11,8	0,4	0,1	17,8	
Misiones	15,6	21,8	28,3	33,5	20,5	14,8	12,7	17,0	20,7	19,7	18,0	15,7	12,7	11,9	22,8	24,3	15,9	12,7	7,5	2,4	20,5	18,0	
Nordeste	17,3	22,3	31,2	-	22,3	16,9	10,5	23,0	31,2	-	27,5	17,8	12,6	16,3	26,7	0,0	23,2	15,7	11,5	3,4	12,5	23,8	
Noroeste de la PBA	6,7	10,5	24,2	-	6,0	0,6	3,2	10,1	20,0	21,2	8,5	7,7	2,9	6,9	14,6	11,7	8,5	3,4	2,8	-	0,8	-	
Patagonia Austral	8,2	13,8	15,2	18,7	14,3	9,0	3,1	9,8	10,5	20,6	15,3	7,6	2,7	5,2	11,0	18,0	9,6	5,6	2,4	0,0	15,7	-	
Patagonia S.J. Bosco	11,3	23,9	31,1	23,9	22,9	16,7	13,5	18,9	29,0	24,4	20,1	16,3	10,0	12,4	28,9	25,5	17,4	13,8	8,3	1,9	-	12,2	
Quilmes	10,0	9,2	18,5	16,9	14,1	5,5	-	16,2	18,5	17,3	13,0	-	-	11,1	-	-	11,1	-	-	-	-	-	
Río Cuarto	17,8	24,2	34,3	31,8	25,1	20,2	11,4	16,2	33,2	32,1	23,4	20,0	9,4	9,9	33,2	31,7	21,7	18,9	6,9	1,6	14,0	17,2	
Río Negro ⁽³⁾
Rosario	14,1	21,8	29,2	25,1	21,4	18,0	8,9	17,4	22,3	24,8	20,6	16,1	9,7	10,5	18,6	22,2	15,7	9,7	5,6	3,8	-	17,7	
Salta	17,6	25,2	34,6	33,3	27,8	20,1	17,1	17,2	29,6	31,7	21,7	15,8	12,0	11,1	34,5	31,4	22,1	12,8	10,1	1,6	5,5	18,8	
San Juan	20,2	27,6	31,0	28,5	24,7	22,6	12,6	22,3	27,0	27,5	22,1	19,1	19,7	12,4	19,5	20,4	17,3	11,3	11,8	2,5	-	21,5	
San Luis	17,4	22,6	34,9	30,7	23,3	16,9	10,8	9,5	21,6	20,9	16,5	11,4	6,0	7,2	29,9	25,0	17,1	11,8	7,6	3,3	-	20,7	
Santiago del Estero	16,0	21,6	34,4	31,1	22,5	16,7	13,5	16,8	25,9	27,9	21,1	15,8	10,7	10,4	21,8	24,0	22,2	17,8	10,0	2,6	17,2	23,3	
Sur	15,4	22,5	33,7	25,8	23,1	18,7	10,9	15,3	27,4	29,7	18,5	12,4	9,5	8,7	24,3	32,0	18,7	13,4	6,0	0,9	7,2	20,8	
Tecnológica Nacional Tres de Febrero ⁽⁴⁾	16,8	22,3	28,8	25,2	19,7	13,7	11,0	23,2	30,0	26,8	23,6	16,5	12,7	16,1	25,7	21,1	19,0	14,2	9,7	5,7	25,6	25,3	
Tucumán	16,4	24,0	28,6	28,5	24,0	20,6	13,3	15,8	28,8	27,4	21,3	15,2	7,5	6,3	25,2	26,4	19,6	8,8	6,2	0,4	-	20,2	
Villa María	12,6	16,5	22,9	25,3	14,2	14,1	5,5	11,8	21,6	20,9	16,5	11,4	6,0	11,0	23,0	23,3	14,2	10,1	6,6	0,0	14,9	-	
Total Institutos Universitarios	13,9	14,4	18,4	13,4	7,7	14,0	6,5	17,2	20,9	26,1	15,5	12,6	7,1	13,6	18,6	18,8	17,7	11,1	6,9	1,4	-	26,1	
Univ. del Arte	13,9	14,4	18,4	13,4	7,7	14,0	6,5	17,2	20,9	26,1	15,5	12,6	7,1	13,6	18,6	18,8	17,7	11,1	6,9	1,4	-	26,1	

Notas: Se toman en cuenta los años de antigüedad utilizados para la liquidación del adicional correspondiente.

Dentro de la dedicación Semiexclusiva se incluyen los cargos informados en la dedicación tiempo completo.

(1) No corresponde informar (Acuerdo UNNE - UNCAus por la transferencia de la FAI, en el marco establecido por la Ley 26.335)

(2) La Universidad no liquida un adicional por antigüedad

(3) Sin Información

(4) Con errores en lo informado (todos los cargos con antigüedad menor a 1 año).

Fuente: Sistema RHUN (Recursos Humanos de Universidades Nacionales), correspondiente al mes de septiembre 2009.

Área de Recursos Humanos de las Universidades Nacionales. Dirección Nacional de Presupuesto e Información Universitaria

Cuadro 4.11 • Escalafón Docente Universitario y Preuniversitario, cantidad de cargos Docentes por rangos de Edad, según Universidad. Año 2009

universidad	Total	18 a 24 años	25 a 29 años	30 a 34 años	35 a 39 años	40 a 44 años	45 a 49 años	50 a 54 años	55 a 59 años	60 a 64 años	+ de 65 años
Total de las Instituciones	174.504	3.350	10.900	19.802	21.162	24.018	26.796	23.625	20.040	14.824	9.987
Total Universidades Nacionales	171.965	3.333	10.770	19.484	20.866	23.633	26.473	23.334	19.799	14.630	9.643
Buenos Aires	30.575	428	2.140	4.231	4.154	4.350	4.434	3.906	3.194	2.463	1.275
Catamarca	1.703	27	85	162	196	259	328	283	208	113	42
Centro de la PBA	2.412	105	242	359	336	327	362	249	228	127	77
Chaco Austral (1)	-	-	-	-	-	-	-	-	-	-	-
Chilecito	308	1	24	49	42	46	49	36	31	14	16
Comahue	2.812	47	183	430	339	375	532	389	266	182	69
Córdoba	11.509	274	669	1.189	1.258	1.669	1.703	1.584	1.473	1.130	560
Cuyo	7.277	62	309	624	824	957	1.263	1.063	1.200	755	220
Entre Ríos	2.590	62	206	276	365	351	357	340	289	196	148
Formosa	1.200	1	22	72	159	167	185	174	206	120	94
Gral. San Martín	1.625	22	97	206	199	204	272	174	171	147	133
Gral. Sarmiento	553	13	79	95	92	72	83	60	33	15	11
Jujuy	1.553	14	48	133	189	224	265	264	181	133	102
La Matanza	1.704	14	97	246	211	259	237	193	176	125	146
La Pampa	1.939	10	101	233	276	317	355	260	173	132	82
La Plata	17.647	205	1.355	2.582	2.685	2.657	2.618	2.028	1.552	1.224	741
La Rioja	1.789	27	190	324	361	261	196	189	143	74	24
Lanús	654	3	29	70	81	92	106	74	68	64	67
Litoral	5.843	455	610	743	660	732	700	714	590	393	246
Lomas de Zamora	3.306	16	86	311	417	555	583	487	357	294	200
Luján	2.004	46	106	185	193	277	289	304	208	192	204
Mar del Plata	4.917	169	285	408	545	725	817	672	571	464	261
Misiones	1.733	9	97	158	182	290	370	283	194	120	30
Nordeste	4.788	106	210	481	671	706	678	662	542	437	295
Noroeste de la PBA	607	1	27	123	97	93	90	66	48	40	22
Patagonia Austral	963	15	88	168	147	157	173	112	68	25	10
Patagonia S.J. Bosco	3.432	53	191	322	388	549	619	551	366	239	154
Quilmes	757	4	69	111	127	137	113	81	47	38	30
Río Cuarto	1.975	38	157	251	267	272	323	209	242	139	77
Río Negro (2)
Rosario	11.060	90	482	1.086	1.117	1.566	1.810	1.699	1.469	1.026	715
Salta	1.878	42	124	160	191	288	377	284	209	147	56
San Juan	5.186	106	202	332	388	589	1.042	967	852	440	268
San Luis	1.868	48	162	224	198	245	320	227	221	177	46
Santiago del Estero	1.068	60	100	83	74	112	170	172	124	108	65
Sur	4.265	110	345	490	499	546	642	517	585	400	131
Tecnológica Nacional	21.077	365	1.076	1.965	2.149	2.295	2.835	2.920	2.573	2.296	2.603
Tres de Febrero	500	14	29	50	65	69	71	76	49	40	37
Tucumán	6.368	268	426	497	626	751	1.015	997	853	573	362
Villa María	520	3	22	55	98	92	91	68	39	28	24
Total Institutos Universitarios	2.539	17	130	318	296	385	323	291	241	194	344
Univ. del Arte	2.539	17	130	318	296	385	323	291	241	194	344

Notas: No se incluyen los cargos informados como de Situación Laboral inactiva. Se toman en cuenta los campos "categoría equivalente" y "dedicación equivalente". No se incluyen los cargos informados con estado laboral becas o pasantías.

(1) No corresponde informar (Acuerdo UNNE - UNCAus por la transferencia de la FAI, en el marco establecido por la Ley 26.335)

(2) Sin Información

Fuente: Sistema RHUN (Recursos Humanos de Universidades Nacionales), correspondiente al mes de septiembre 2009.

Área de Recursos Humanos de las Universidades Nacionales. Dirección Nacional de Presupuesto e Información Universitaria

Cuadro 4.12 • Escalafón Docente Universitario y Preuniversitario, edad promedio por categoría y dedicación, según Universidad. Año 2009

continúa

Institución	Total Docentes Universitarios	Exclusiva						Semi Exclusiva						Simple						
		Total	Titular	Asociado	Adjunto	JTP	Ayudante	Total	Titular	Asociado	Adjunto	JTP	Ayudante	Total	Titular	Asociado	Adjunto	JTP	Ayudante	Ayudante
Total de las Instituciones	45	50	58	54	49	45	41	48	58	55	50	45	41	43	57	55	49	43	39	30
Total Universidades Nacionales	45	50	58	54	49	45	41	48	58	55	50	45	41	43	57	55	49	43	39	30
Buenos Aires	45	49	62	56	52	46	39	51	60	59	54	49	44	44	61	59	51	46	41	34
Catamarca	46	50	51	48	45	44	45	46	52	53	46	40	40	42	52	58	43	38	36	27
Centro de la PBA	42	47	56	53	47	42	35	46	59	55	49	46	39	40	56	56	49	44	36	26
Chaco Austral (1)	-	-	-	-	-	-	-	-	-	-	-	-	-	-	-	-	-	-	-	-
Chilecito	44	48	52	-	43	40	31	46	55	60	45	38	39	42	53	70	45	38	32	-
Comahue	44	52	60	58	51	48	47	45	56	56	49	44	42	41	59	59	48	45	40	29
Córdoba	46	49	58	53	48	43	36	49	56	55	51	46	44	43	55	55	50	43	40	30
Cuyo	48	52	54	53	50	47	38	49	56	56	50	46	41	45	52	53	50	45	38	32
Entre Ríos	45	53	56	52	50	49	44	49	57	51	50	46	40	43	53	49	49	43	38	29
Formosa	49	55	57	60	54	46	58	52	57	46	53	47	49	48	56	43	50	44	38	-
Gral. San Martín	46	50	60	52	47	40	36	52	57	53	52	46	41	46	57	51	49	41	36	42
Gral. Sarmiento	41	42	58	52	44	39	36	42	58	55	46	40	31	-	-	-	-	-	-	-
Jujuy	46	54	61	55	52	48	45	49	62	56	51	48	42	41	60	51	46	42	40	30
La Matanza	46	51	61	-	53	48	42	47	61	53	52	46	38	42	56	53	50	43	37	31
La Pampa	46	50	62	55	50	47	43	48	61	58	49	48	42	44	57	53	48	45	38	28
La Plata	44	50	59	57	49	45	40	49	64	60	51	49	40	42	59	57	51	46	39	32
La Rioja	43	46	53	47	39	37	25	43	50	48	42	38	43	43	50	47	43	38	42	26
Lanús	48	45	59	48	38	49	-	49	59	51	43	42	33	49	59	48	45	40	34	-
Litoral	42	51	59	54	50	47	42	49	57	53	51	46	44	43	55	51	49	41	38	29
Lomas de Zamora	47	49	59	50	50	48	35	52	60	53	48	47	36	48	58	55	49	45	43	40
Luján	48	55	65	63	56	49	42	50	70	64	53	49	45	45	66	58	53	46	40	32
Mar del Plata	46	51	60	55	52	47	42	51	60	64	55	48	44	45	58	57	53	47	43	26
Misiones	46	51	57	58	49	49	41	48	54	56	47	47	43	42	53	65	47	44	38	29
Nordeste	46	50	60	-	49	45	39	52	62	-	54	46	43	46	58	-	51	46	41	28
Noroeste de la PBA	44	48	65	-	50	39	32	44	52	55	45	39	38	43	53	54	45	38	38	-
Patagonia Austral	42	46	50	50	46	41	38	42	50	52	48	39	36	40	52	46	47	40	36	28
Patagonia S.J. Bosco	46	52	60	52	49	46	40	49	59	55	50	46	40	44	60	55	50	46	39	28
Quilmes	43	41	54	47	44	37	-	50	57	49	47	-	-	44	-	-	44	-	-	-
Río Cuarto	45	50	59	56	51	47	39	44	62	58	51	47	37	37	62	58	52	46	35	25
Río Negro (2)
Rosario	48	53	60	56	52	48	41	51	61	58	55	49	43	46	58	57	53	45	40	33
Salta	46	52	60	57	54	47	45	47	59	58	52	45	42	39	60	56	50	42	40	26
San Juan	48	54	58	54	50	49	43	50	54	55	50	47	48	43	54	51	48	41	38	34
San Luis	44	49	59	56	50	44	37	41	-	56	50	43	36	35	65	66	51	43	37	29
Santiago del Estero	46	51	65	60	52	47	43	49	60	58	54	48	42	40	67	65	56	53	39	28
Sur	42	49	59	54	49	44	39	44	53	56	48	41	40	39	61	59	51	44	37	27
Tecnológica Nacional	49	51	59	54	47	42	40	54	61	58	54	47	43	49	61	54	51	47	42	34
Tres de Febrero	45	48	52	53	48	41	-	46	51	-	47	39	45	43	53	-	48	44	40	28
Tucumán	46	54	64	58	52	49	43	47	60	58	52	47	38	36	62	57	52	42	39	26
Villa María	45	50	56	55	48	44	61	44	55	50	50	43	37	43	55	53	49	43	37	23
Total Institutos Universitarios	48	52	57	49	46	38	50	51	54	55	51	46	35	47	55	54	52	43	40	31
Univ. del Arte	48	52	57	49	46	38	50	51	54	55	51	46	35	47	55	54	52	43	40	31

continúa

Institución	Otros								Preuniversitarios						
	Total	Ad Honorem	Jefe de	Jefe	Jefe	Bedel	Contratos	Horas Cátedra	Total Cargos Docentes	Directivos	Docentes	Ayudantes	Auxiliares	Horas Cátedra	Otros
Total de las Instituciones	41	44	53	56	56	46	37	44	48	51	47	48	45	48	44
Total Universidades Nacionales	41	44	53	61	56	46	39	46	48	50	47	48	44	48	-
Buenos Aires	51	-	-	-	-	-	51	-	45	47	-	40	40	47	-
Catamarca	-	-	-	-	-	-	-	-	47	54	48	45	-	46	-
Centro de la PBA	39	41	-	-	-	41	30	-	36	44	36	-	31	36	-
Chaco Austral (1)	-	-	-	-	-	-	-	-	-	-	-	-	-	-	-
Chilecito	-	-	-	-	-	-	-	-	-	-	-	-	-	-	-
Comahue	37	37	-	-	-	-	38	-	-	-	-	-	-	-	-
Córdoba	47	-	-	-	-	-	47	-	49	54	46	-	-	50	-
Cuyo	48	-	-	-	-	-	46	51	46	50	46	54	46	47	-
Entre Ríos	36	33	-	-	-	-	49	-	-	-	-	-	-	-	-
Formosa	-	-	-	-	-	-	-	-	-	-	-	-	-	-	-
Gral. San Martín	45	43	-	-	-	-	49	48	47	61	55	47	-	-	-
Gral. Sarmiento	39	-	-	-	-	-	39	-	-	-	-	-	-	-	-
Jujuy	48	41	-	-	-	-	56	-	52	49	53	49	50	-	-
La Matanza	43	44	-	-	-	39	-	-	-	-	-	-	-	-	-
La Pampa	-	-	-	-	-	-	-	-	43	42	43	42	44	-	-
La Plata	44	-	-	-	-	-	44	-	47	51	43	48	40	47	-
La Rioja	-	-	-	-	-	-	-	-	39	37	-	43	-	39	-
Lanús	43	49	-	-	-	-	43	-	-	-	-	-	-	-	-
Litoral	30	-	-	-	-	-	30	-	46	57	44	51	50	45	-
Lomas de Zamora	45	49	-	-	-	45	44	-	41	33	-	-	33	43	-
Luján	40	40	-	-	-	31	47	-	52	55	53	-	48	52	-
Mar del Plata	28	36	39	-	-	-	19	-	48	57	-	-	44	48	-
Misiones	47	-	-	-	-	-	-	47	47	53	-	-	45	47	-
Nordeste	41	-	-	-	-	41	-	-	52	-	52	-	-	52	-
Noroeste de la PBA	46	41	-	46	-	-	49	44	-	-	-	-	-	-	-
Patagonia Austral	49	-	-	-	-	-	43	51	-	-	-	-	-	-	-
Patagonia S.J. Bosco	49	49	-	-	-	-	51	-	43	-	-	-	-	-	43
Quilmes	49	85	-	-	-	-	48	-	-	-	-	-	-	-	-
Río Cuarto	41	-	-	-	-	-	-	41	43	56	41	49	-	-	-
Río Negro (2)
Rosario	38	-	-	-	-	-	38	-	48	52	48	49	45	47	-
Salta	53	-	-	-	-	-	50	66	45	49	47	42	47	45	-
San Juan	-	-	-	-	-	-	-	-	54	54	-	52	48	55	-
San Luis	-	-	-	-	-	-	-	-	48	59	50	47	47	47	48
Santiago del Estero	48	-	49	-	-	-	-	47	49	43	-	54	52	47	-
Sur	46	74	-	-	-	-	42	46	50	53	46	48	49	51	-
Tecnológica Nacional	54	-	57	62	56	53	-	-	51	52	50	53	51	51	-
Tres de Febrero	43	-	-	-	-	-	43	-	-	-	-	-	-	-	-
Tucumán	55	-	-	-	-	-	55	-	50	48	47	51	47	51	-
Villa María	42	-	-	-	-	-	-	42	-	-	-	-	-	-	-
Total Institutos Universitarios	44	45	-	-	-	-	-	32	61	69	58	-	64	60	-
Univ. del Arte	44	45	-	-	-	-	-	32	61	69	58	-	64	60	-

Notas: Dentro de la dedicación Semiexclusiva se incluyen los cargos informados en la dedicación tiempo completo (Universidades: La Matanza, Litoral, Lanús, Noroeste de la PBA, San Luis, Tres de Febrero, Villa María). No se incluyen los cargos informados como de Situación Laboral inactiva. Se toman en cuenta los campos "categoría equivalente" y "dedicación equivalente". No se incluyen los cargos informados con estado laboral becas o pasantías. (1) No corresponde informar (Acuerdo UNNE - UNCAus por la transferencia de la FAI, en el marco establecido por la Ley 26.335) (2) Sin Información Fuente: Sistema RHUN (Recursos Humanos de Universidades Nacionales), correspondiente al mes de septiembre 2009. Área de Recursos Humanos de las Universidades Nacionales. Dirección Nacional de Presupuesto e Información Universitaria

Cuadro 4.13 • Escalafón Docente Universitario y Preuniversitario, cargos docentes por sexo, según Universidad. Año 2009

continúa

Institución	Total sistema		Dedicación Exclusiva												Dedicación Semi-Exclusiva												
			Total		Titular		Asociado		Adjunto		JTP		Ayudante 1°		Total		Titular		Asociado		Adjunto		JTP		Ayudante 1°		
	F	M	F	M	F	M	F	M	F	M	F	M	F	M	F	M	F	M	F	M	F	M	F	M	F	M	
Total de las Instituciones	87.430	87.074	10.567	8.894	1.889	2.505	1.070	975	3.432	2.661	3.047	2.013	1.129	740	15.217	14.039	1.788	2.641	468	705	3.817	3.755	6.015	4.638	3.129	2.300	
Total Universidades Nacionales	86.129	85.836	10.554	8.882	1.880	2.500	1.070	974	3.429	2.657	3.047	2.011	1.128	740	15.106	13.900	1.739	2.587	465	700	3.781	3.708	5.997	4.611	3.124	2.294	
Buenos Aires	16.212	14.363	1.461	1.005	133	182	112	103	362	275	554	311	300	134	1.501	1.425	136	304	48	94	326	286	524	436	467	305	
Catamarca	892	811	187	127	163	98	1	1	10	13	10	12	3	3	209	196	73	86	3	1	37	33	67	48	29	28	
Centro de la PBA	1.268	1.144	353	295	45	70	31	36	130	86	95	66	52	37	214	213	11	35	5	12	39	64	71	56	88	46	
Chaco Austral (1)	-	-	-	-	-	-	-	-	-	-	-	-	-	-	-	-	-	-	-	-	-	-	-	-	-	-	
Chilecito	140	168	17	26	8	16	-	-	6	5	3	4	-	1	62	54	19	10	2	-	27	29	13	14	1	1	
Comahue	1.573	1.239	377	210	25	28	23	28	206	95	93	46	30	13	430	320	6	10	5	16	103	113	110	76	206	105	
Córdoba	5.909	5.600	789	677	179	187	61	91	274	230	230	128	45	41	1.740	1.509	271	323	25	27	430	402	948	711	66	46	
Cuyo	4.589	2.688	409	280	179	180	44	15	101	27	77	46	8	12	1.107	798	209	226	41	41	299	196	462	271	96	64	
Entre Ríos	1.357	1.233	115	71	44	43	13	3	23	8	26	13	9	4	524	468	104	155	39	25	119	95	190	147	72	46	
Formosa	635	565	41	56	23	36	1	1	12	13	4	6	1	-	206	139	50	38	2	1	85	50	68	50	1	-	
Gral. San Martín	744	881	44	63	9	25	6	15	24	9	3	10	2	4	103	130	18	34	11	13	47	60	23	17	4	6	
Gral. Sarmiento	262	291	117	131	4	8	6	19	37	46	30	33	40	25	49	47	1	2	2	3	16	20	23	12	7	10	
Jujuy	816	737	102	79	35	32	1	4	33	28	28	12	5	3	252	255	15	36	2	1	80	95	98	72	57	51	
La Matanza	625	1.079	154	255	10	53	-	-	58	110	49	63	37	29	260	413	16	42	9	34	58	105	83	99	94	133	
La Pampa	1.046	893	131	124	10	12	15	21	58	50	38	29	10	12	176	166	8	27	1	12	57	54	53	42	57	31	
La Plata	9.419	8.228	728	776	174	258	17	14	256	247	161	166	120	91	1.145	1.067	113	222	4	7	251	238	355	251	422	349	
La Rioja	933	856	21	24	9	13	1	5	6	3	4	3	1	-	473	413	102	106	12	13	159	140	147	128	53	26	
Lanús	299	355	5	8	1	1	-	3	3	3	1	1	-	-	75	92	15	29	24	25	17	24	15	6	4	8	
Litoral	2.864	2.979	292	313	36	74	31	45	101	103	98	67	26	24	589	547	47	104	17	43	129	150	314	191	82	59	
Lomas de Zamora	1.257	2.049	39	63	7	14	4	5	11	18	9	14	8	12	48	65	16	27	5	6	17	21	8	9	2	2	
Luján	1.037	967	143	128	18	15	14	18	54	68	41	21	16	6	210	190	2	9	4	8	73	82	70	54	61	37	
Mar del Plata	2.783	2.134	385	327	47	68	30	39	148	98	113	77	47	45	398	247	42	49	2	5	98	72	125	70	131	51	
Misiones	868	865	159	117	56	50	1	1	50	39	43	21	9	6	234	216	48	54	4	5	50	59	96	65	36	33	
Nordeste	2.368	2.420	310	285	76	123	-	-	79	68	111	72	44	22	105	92	25	32	-	-	22	16	49	32	9	12	
Noroeste de la PBA	231	376	1	8	1	2	-	-	-	2	-	1	-	3	41	43	4	9	3	2	14	18	15	9	5	5	
Patagonia Austral	462	501	108	87	4	11	14	13	72	48	14	11	4	4	121	112	-	2	5	2	52	42	40	28	24	38	
Patagonia S.J. Bosco	1.761	1.671	106	74	14	21	26	17	47	30	18	5	1	1	338	263	10	29	15	25	137	131	145	65	31	13	
Quilmes	324	433	207	247	12	43	14	26	23	35	158	143	-	-	37	71	5	18	18	34	14	19	-	-	-	-	
Río Cuarto	1.066	909	415	363	18	34	114	74	123	112	112	85	48	58	301	282	3	6	10	28	42	52	86	66	160	130	
Río Negro (2)
Rosario	5.970	5.090	559	376	108	108	102	56	155	90	145	88	49	34	1.147	954	145	174	27	24	255	210	561	405	159	141	
Salta	1.039	839	283	140	11	20	28	11	125	42	105	55	14	12	367	371	3	14	4	9	83	113	184	170	93	65	
San Juan	3.022	2.164	410	457	163	223	47	67	121	104	75	60	4	3	634	462	153	104	37	18	187	126	240	204	17	10	
San Luis	1.139	729	441	284	52	52	53	35	150	94	140	79	46	24	243	200	-	-	5	4	42	53	49	39	147	104	
Santiago del Estero	450	618	188	121	10	14	23	10	78	55	43	28	34	14	104	136	1	4	3	5	30	55	29	44	41	28	
Sur	2.586	1.679	410	227	35	55	44	40	150	78	122	40	59	14	148	111	-	4	11	15	36	37	47	36	54	19	
Tecnológica Nacional	6.282	14.795	168	431	39	164	34	52	58	134	34	72	3	9	191	543	29	165	15	70	67	161	55	115	25	32	
Tres de Febrero	221	279	26	49	14	33	3	5	7	8	2	3	-	-	59	54	16	31	-	-	28	16	11	7	4	-	
Tucumán	3.438	2.930	810	523	103	116	153	100	256	161	246	107	52	39	1.125	1.085	18	55	42	70	226	222	580	511	259	227	
Villa María	242	278	43	55	5	18	3	1	22	22	12	13	1	1	140	151	5	12	3	2	29	49	43	55	60	33	
Total Institutos Universitarios	1.301	1.238	13	12	9	5	-	1	3	4	-	2	1	-	111	139	49	54	3	5	36	47	18	27	5	6	
Univ. del Arte	1.301	1.238	13	12	9	5	-	1	3	4	-	2	1	-	111	139	49	54	3	5	36	47	18	27	5	6	

continúa

Institución	Dedicación Simple																Otros Total		Preuniversitarios Total	
	Total		Titular		Asociado		Adjunto		JTP		Ayudante 1°		Ayudante 2°		F	M	F	M		
	F	M	F	M	F	M	F	M	F	M	F	M	F	M	F	M	F	M		
Total de las Instituciones	44.897	53.369	2.442	5.410	811	2.031	7.972	12.101	12.452	13.346	16.747	14.621	4.473	5.860	3.002	3.037	13.747	7.735		
Total Universidades Nacionales	43.806	52.345	2.237	5.179	802	2.020	7.642	11.794	12.152	13.121	16.517	14.403	4.456	5.828	2.957	3.007	13.706	7.702		
Buenos Aires	12.095	11.204	236	617	75	191	1.612	2.444	2.565	2.069	5.867	3.902	1.740	1.981	24	31	1.131	698		
Catamarca	198	237	63	86	1	2	21	29	33	27	57	68	23	25	-	-	298	251		
Centro de la PBA	369	432	16	35	8	18	53	68	80	95	177	136	35	80	152	147	180	57		
Chaco Austral (1)	-	-	-	-	-	-	-	-	-	-	-	-	-	-	-	-	-	-		
Chilecito	61	88	13	13	1	1	18	28	24	26	5	20	-	-	-	-	-	-		
Comahue	745	694	2	7	2	9	104	93	126	154	466	355	45	76	21	15	-	-		
Córdoba	2.352	2.602	149	202	18	29	276	413	1.255	1.232	345	378	309	348	60	47	968	765		
Cuyo	829	891	97	131	26	56	102	140	438	389	110	136	56	39	42	63	2.202	656		
Entre Ríos	617	599	95	121	25	38	82	63	197	154	171	128	47	95	101	95	-	-		
Formosa	388	370	70	53	1	3	114	110	190	181	13	23	-	-	-	-	-	-		
Gral. San Martín	312	451	39	96	10	21	118	143	64	105	68	70	13	16	275	219	10	18		
Gral. Sarmiento	-	-	-	-	-	-	-	-	-	-	-	-	-	-	96	113	-	-		
Jujuy	272	244	11	13	1	2	47	44	41	35	143	123	29	27	6	8	184	151		
La Matanza	174	347	5	20	4	11	38	74	48	89	65	117	14	36	37	64	-	-		
La Pampa	594	564	22	69	11	30	141	140	117	121	292	170	11	34	-	-	145	39		
La Plata	5.045	5.345	213	395	11	17	616	914	787	846	2.976	2.623	442	550	97	102	2.404	938		
La Rioja	349	352	52	90	8	19	111	112	102	88	70	31	6	12	-	-	90	67		
Lanús	137	185	39	75	25	61	31	25	32	18	10	6	-	-	82	70	-	-		
Litoral	963	993	50	135	21	30	161	203	442	344	266	245	23	36	594	506	426	620		
Lomas de Zamora	1.028	1.678	59	221	29	75	380	658	206	308	284	315	70	101	122	215	20	28		
Luján	479	432	8	18	9	8	76	123	130	106	219	134	37	43	104	82	101	135		
Mar del Plata	1.582	1.358	77	121	9	11	172	219	255	192	938	668	131	147	244	136	174	66		
Misiones	373	429	27	36	-	1	106	97	106	103	119	151	15	41	6	20	96	83		
Nordeste	1.862	1.944	140	282	-	-	360	346	684	666	581	501	97	149	75	50	16	49		
Noroeste de la PBA	170	280	11	51	7	18	59	88	31	61	62	62	-	-	19	45	-	-		
Patagonia Austral	229	294	3	10	4	2	59	72	55	63	102	134	6	13	4	8	-	-		
Patagonia S.J. Bosco	865	924	5	25	10	23	212	267	276	246	285	278	77	85	391	391	61	19		
Quilmes	59	89	-	-	-	-	59	89	-	-	-	-	-	-	21	26	-	-		
Río Cuarto	234	220	1	17	3	6	19	12	23	33	162	93	26	59	72	44	44	-		
Río Negro (2)		
Rosario	2.941	2.604	238	287	12	32	481	464	1.501	1.145	508	479	201	197	76	64	1.247	1.092		
Salta	245	234	2	4	3	8	32	43	82	57	61	48	65	74	2	3	142	91		
San Juan	753	660	124	128	19	19	122	78	351	256	48	28	89	151	-	-	1.225	585		
San Luis	127	154	1	2	-	3	10	13	21	18	36	35	59	83	-	-	328	91		
Santiago del Estero	114	286	1	10	4	8	30	65	14	17	20	25	45	161	12	26	32	49		
Sur	763	868	3	28	7	21	71	136	119	139	447	383	116	161	104	122	1.161	351		
Tecnológica Nacional	5.685	13.462	316	1.729	409	1.226	1.651	3.861	1.624	3.599	1.398	2.397	287	650	43	161	195	198		
Tres de Febrero	70	63	31	30	-	-	22	14	10	7	3	4	4	8	66	113	-	-		
Tucumán	673	705	16	18	28	20	64	82	105	112	123	126	337	347	4	12	826	605		
Villa María	54	63	2	4	1	1	12	24	18	20	20	11	1	3	5	9	-	-		
Total Institutos Universitarios	1.091	1.024	205	231	9	11	330	307	300	225	230	218	17	32	45	30	41	33		
Univ. del Arte	1.091	1.024	205	231	9	11	330	307	300	225	230	218	17	32	45	30	41	33		

Notas: No se incluyen los cargos informados como de Situación Laboral inactiva. Se toman en cuenta los campos "categoría equivalente" y "dedicación equivalente". No se incluyen los cargos informados con estado laboral becas o pasantías.

(1) No corresponde informar (Acuerdo UNNE - UNCAus por la transferencia de la FAI, en el marco establecido por la Ley 26.335)

(2) Sin Información

Fuente: Sistema RHUN (Recursos Humanos de Universidades Nacionales), correspondiente al mes de septiembre 2009. Área de Recursos Humanos de las Universidades Nacionales. Dirección Nacional de Presupuesto e Información Universitaria

Cuadro 4.14 • Escalafón Docente Universitario, docentes con título de doctorado según Universidad. Cantidad de personas, cantidad de cargos por dedicación y categoría, porcentajes sobre total de cargos por dedicación y categoría. Año 2009

continúa

Universidad	- en cantidad de personas -		- en cantidad de cargos por dedicación y categoría -																			
	Docentes con doctorado	% sobre total de docentes	Total Cargos de Docentes con doctorado	Exclusiva						Semi Exclusiva						Simple						
				Total	Titular	Asociado	Adjunto	JTP	Ayudante de 1°	Total	Titular	Asociado	Adjunto	JTP	Ayudante de 1°	Total	Titular	Asociado	Adjunto	JTP	Ayudante de 1°	Ayudante de 2°
Total de las Instituciones	9.175	8,4	10.371	4.790	1.368	740	1.619	894	169	1.736	497	112	582	432	113	3.845	834	259	1.283	935	520	14
Total Universidades Nacionales	9.162	8,5	10.353	4.790	1368	740	1619	894	169	1.733	495	112	582	431	113	3.830	827	259	1.277	933	520	14
Buenos Aires	1.980	9,2	2.191	956	162	124	329	292	49	269	71	20	98	64	16	966	187	50	331	242	146	10
Catamarca	26	2,5	30	17	13	2	2	0	0	4	4	0	0	0	0	9	7	1	1	-	-	-
Centro de la PBA	214	11,4	222	149	45	32	60	11	1	37	14	2	8	9	4	36	4	3	13	8	8	-
Chaco Austral (1)	-	-	-	-	-	-	-	-	-	-	-	-	-	-	-	-	-	-	-	-	-	-
Chilecito	7	2,7	9	6	5	0	1	0	0	1	0	0	1	0	0	2	1	-	1	-	-	-
Comahue	135	6,1	142	92	17	15	47	13	0	14	2	1	5	3	3	36	-	2	13	18	3	-
Córdoba	1.207	16,3	1.325	531	192	86	167	75	11	395	129	15	131	114	6	399	56	12	112	190	26	3
Cuyo	290	8,0	317	71	50	5	11	5	0	68	28	4	28	8	0	178	40	31	49	53	5	-
Entre Ríos	42	2,6	45	17	10	4	2	1	0	11	9	1	1	0	0	17	11	-	4	2	-	-
Formosa	5	0,7	8	2	2	0	0	0	0	1	1	0	0	0	0	5	3	-	1	1	-	-
Gral. San Martín	176	13,0	188	26	9	6	11	0	0	44	15	7	15	7	0	118	28	5	45	26	14	-
Gral. Sarmiento	48	9,1	48	41	5	13	22	0	1	7	0	1	5	1	0	0	-	-	-	-	-	-
Jujuy	48	5,4	57	23	10	2	9	2	0	20	6	2	11	1	0	14	4	1	8	-	1	-
La Matanza	15	0,9	15	9	6	0	3	0	0	4	3	0	1	0	0	2	1	-	1	-	-	-
La Pampa	90	8,3	120	45	6	10	24	4	1	16	2	3	6	4	1	59	16	5	26	4	8	-
La Plata	1.231	12,5	1.480	532	196	19	204	86	27	228	76	2	65	59	26	720	161	13	252	153	141	-
La Rioja	46	3,8	54	-	0	0	0	0	0	19	12	0	3	4	0	35	24	6	5	-	-	-
Lanús	11	2,0	12	-	0	0	0	0	0	4	2	1	1	0	0	8	7	1	-	-	-	-
Litoral	314	8,4	337	139	43	32	37	24	3	58	18	2	18	16	4	140	35	16	47	27	14	1
Lomas de Zamora	44	1,9	61	12	3	2	5	1	1	6	4	0	1	1	0	43	22	3	12	4	2	-
Luján	73	5,6	89	40	13	4	17	6	0	19	1	1	11	6	0	30	5	2	16	2	5	-
Mar del Plata	344	10,9	364	227	46	30	83	49	19	18	4	0	8	4	2	119	20	4	30	34	31	-
Misiones	50	4,4	61	35	18	0	14	3	0	13	6	0	5	2	0	13	6	-	6	1	-	-
Nordeste	137	4,1	186	97	50	0	29	17	1	2	2	0	0	0	0	87	25	-	31	22	9	-
Noroeste de la PBA	15	2,9	17	-	0	0	0	0	0	5	1	1	2	1	0	12	3	2	6	-	1	-
Patagonia Austral	21	2,9	21	7	2	3	1	0	1	6	1	2	3	0	0	8	2	2	3	-	1	-
Patagonia S.J. Bosco	105	5,8	140	45	13	15	12	5	0	29	3	5	16	4	1	66	6	8	38	11	3	-
Quilmes	84	11,4	84	61	22	20	15	4	0	6	1	0	3	2	0	17	1	4	11	1	-	-
Río Cuarto	253	15,1	269	174	24	56	59	30	5	49	3	5	7	14	20	46	4	4	6	5	27	-
Río Negro (2)
Rosario	571	10,0	691	319	100	70	71	68	10	138	34	8	45	46	5	234	54	9	86	72	13	-
Salta	94	6,8	108	67	11	9	27	19	1	18	3	0	8	7	0	23	2	4	13	2	2	-
San Juan	133	5,4	148	82	54	6	20	2	0	32	22	1	6	3	0	34	17	5	4	8	-	-
San Luis	241	17,5	242	226	64	35	70	54	3	16	0	1	5	8	2	0	-	-	-	-	-	-
Santiago del Estero	64	7,5	71	54	9	7	23	10	5	5	0	0	4	1	0	12	3	3	6	-	-	-
Sur	440	20,2	457	332	69	55	119	66	23	42	1	4	16	13	8	83	9	3	14	18	39	-
Tecnológica Nacional	196	1,9	286	88	30	17	39	2	0	19	8	2	6	3	0	179	51	44	59	16	9	-
Tres de Febrero	3	0,6	3	1	1	0	0	0	0	1	0	0	1	0	0	1	1	-	-	-	-	-
Tucumán	384	9,0	427	260	64	61	83	45	7	102	8	20	33	26	15	65	7	16	19	11	12	-
Villa María	25	5,4	28	7	4	0	3	0	0	7	1	1	5	0	0	14	4	-	8	2	-	-
Total Institutos Universitarios	13	0,8	18	-	0	0	0	0	0	3	2	0	0	1	0	15	7	-	6	2	-	-
Univ. del Arte	13	0,8	18	-	0	0	0	0	0	3	2	0	0	1	0	15	7	-	6	2	-	-

continúa

Universidad	% sobre total de Cargos Docentes	% sobre total de Cargos Docentes por Dedicación			% sobre total de Cargos Docentes por Categoría					
		Exclusiva	Semi-exclusiva	Simple	Titular	Asociado	Adjunto	JTP	Ayudante de 1°	Ayudante de 2°
Total de las Instituciones	6,8	24,6	5,9	3,9	16,2	18,3	10,3	5,4	2,1	0,1
Total Universidades Nacionales	6,9	24,6	6,0	4,0	16,7	18,4	10,5	5,5	2,1	0,1
Buenos Aires	7,6	38,8	9,2	4,1	26,1	31,1	14,3	9,3	1,9	0,3
Catamarca	2,6	5,4	1,0	2,1	4,2	33,3	2,1	0,0	0,0	0,0
Centro de la PBA	9,5	23,0	8,7	4,5	29,7	33,6	18,4	6,0	2,4	0,0
Chaco Austral (1)	-	-	-	-	-	-	-	-	-	-
Chilecito	2,9	14,0	0,9	1,3	7,6	0,0	2,7	0,0	0,0	-
Comahue	5,0	15,7	1,9	2,5	24,4	21,7	9,1	5,6	0,5	0,0
Córdoba	13,0	36,2	12,2	8,1	28,8	45,0	20,2	8,4	4,7	0,5
Cuyo	7,2	10,3	3,6	10,3	11,5	17,9	10,2	3,9	1,2	0,0
Entre Ríos	1,7	9,1	1,1	1,4	5,3	3,5	1,8	0,4	0,0	0,0
Formosa	0,7	2,1	0,3	0,7	2,2	0,0	0,3	0,2	0,0	-
Gral. San Martín	11,1	24,3	18,9	15,5	23,5	23,7	17,7	14,9	9,1	0,0
Gral. Sarmiento	8,7	16,5	7,3	-	33,3	46,7	22,7	1,0	1,2	-
Jujuy	4,7	12,7	3,9	2,7	14,1	45,5	8,6	1,0	0,3	0,0
La Matanza	0,9	2,2	0,6	0,4	6,8	0,0	1,1	0,0	0,0	0,0
La Pampa	6,8	17,6	4,7	5,1	16,2	20,0	11,2	3,0	1,7	0,0
La Plata	10,3	35,4	10,3	6,9	31,5	48,6	20,7	11,6	2,9	0,0
La Rioja	3,3	0,0	2,1	5,0	9,7	10,3	1,5	0,8	0,0	0,0
Lanús	1,8	0,0	2,4	2,5	5,6	1,4	1,0	0,0	0,0	-
Litoral	6,7	23,0	5,1	7,2	21,5	26,7	12,0	4,6	3,0	1,7
Lomas de Zamora	1,9	11,8	5,3	1,6	8,4	4,0	1,6	1,1	0,5	0,0
Luján	5,0	14,8	4,8	3,3	27,1	11,5	9,2	3,3	1,1	0,0
Mar del Plata	7,6	31,9	2,8	4,0	17,3	35,4	15,0	10,5	2,8	0,0
Misiones	3,9	12,7	2,9	1,6	11,1	0,0	6,2	1,4	0,0	0,0
Nordeste	3,9	16,3	1,0	2,3	11,4	0,0	6,7	2,4	0,9	0,0
Noroeste de la PBA	2,8	0,0	6,0	2,7	5,1	10,0	4,4	0,9	0,7	-
Patagonia Austral	2,2	3,6	2,6	1,5	16,7	17,5	2,0	0,0	0,7	0,0
Patagonia S.J. Bosco	4,2	25,0	4,8	3,7	21,2	24,1	8,0	2,6	0,7	0,0
Quilmes	11,1	13,4	5,6	11,5	30,8	26,1	12,1	2,3	0,0	-
Río Cuarto	13,9	22,4	8,4	10,1	39,2	27,7	20,0	12,1	8,0	0,0
Río Negro (2)
Rosario	7,9	34,1	6,6	4,2	17,7	34,4	12,2	4,8	2,0	0,0
Salta	6,6	15,8	2,4	4,8	29,6	20,6	11,0	4,3	1,0	0,0
San Juan	4,4	9,5	2,9	2,4	10,4	5,8	4,1	1,1	0,0	0,0
San Luis	16,7	31,2	3,6	0,0	59,8	36,0	21,1	17,9	1,3	0,0
Santiago del Estero	7,2	17,5	2,1	3,0	30,0	18,9	10,5	6,3	3,1	0,0
Sur	16,6	52,1	16,2	5,1	63,2	44,9	29,3	19,3	7,2	0,0
Tecnológica Nacional	1,4	14,7	2,6	0,9	3,6	3,5	1,8	0,4	0,2	0,0
Tres de Febrero	0,6	1,3	0,9	0,8	1,3	0,0	1,1	0,0	0,0	0,0
Tucumán	8,6	19,5	4,6	4,7	24,2	23,5	13,4	4,9	4,1	0,0
Villa María	5,4	7,1	2,4	12,0	19,6	9,1	10,1	1,2	0,0	0,0
Total Institutos Universitarios	0,7	0,0	1,2	0,7	1,6	0,0	0,8	0,5	0,0	0,0
Univ. del Arte	0,7	0,0	1,2	0,7	1,6	0,0	0,8	0,5	0,0	0,0

Notas: Se toman en cuenta los docentes y cargos que cuentan con financiamiento de la Secretaría de Políticas Universitarias para el pago del adicional por doctorado aprobado por Acta Paritaria del año 2008.

(1) No corresponde informar (Acuerdo UNNE - UNCAUS por la transferencia de la FAI, en el marco establecido por la Ley 26.335)

(2) Sin Información

Fuente: Elaboración propia en base a información del Sistema RHUN (Recursos Humanos de Universidades Nacionales), y documentación presentada por las Universidades Nacionales para el financiamiento del Adicional por doctorado creado a partir del mes de abril de 2008 según Acta Paritaria de dicho año.

Área de Recursos Humanos de las Universidades Nacionales. Dirección Nacional de Presupuesto e Información Universitaria

Cuadro 4.15 • Escalafón de Autoridades Superiores, cantidad de cargos clasificados por dedicación y categoría, según Universidad. Año 2009

continúa

Institución	Total	Exclusivo								Tiempo Completo						
		Total	Rector - Presidente	Vice Rector	Secretario de Universidad	Decano	Vice Decano	Secretario de Facultad	Otros	Total	Vice Rector	Secretario de Universidad	Decano	Vice Decano	Secretario de Facultad	Otros
Total de las Instituciones	2.938	1.828	37	32	340	255	134	789	241	550	3	49	28	25	296	149
Total Universidades Nacionales	2.832	1.733	36	32	332	246	134	768	185	544	3	49	28	25	295	144
Buenos Aires	335	147	1	-	9	13	6	56	62	85	-	-	1	3	42	39
Catamarca	54	51	1	1	7	5	6	31	-	3	-	-	1	1	1	-
Centro de la PBA	73	71	1	1	8	10	9	33	9	2	-	-	-	-	2	-
Chaco Austral (1)	-	-	-	-	-	-	-	-	-	-	-	-	-	-	-	-
Chilecito	7	7	1	1	5	-	-	-	-	-	-	-	-	-	-	-
Comahue	52	28	-	1	5	8	-	14	-	17	-	3	1	-	13	-
Córdoba	66	32	1	-	6	4	2	19	-	25	-	1	1	3	20	-
Cuyo	83	35	1	1	10	11	3	9	-	40	-	10	-	5	25	-
Entre Ríos	75	34	1	1	10	10	2	10	-	25	-	3	-	3	19	-
Formosa	49	48	1	1	7	7	5	24	3	-	-	-	-	-	-	-
Gral. San Martín	36	23	1	1	12	7	-	2	-	9	-	1	2	-	6	-
Gral. Sarmiento	12	11	1	1	5	4	-	-	-	-	-	-	-	-	-	-
Jujuy	29	29	1	1	7	4	4	12	-	-	-	-	-	-	-	-
La Matanza	70	48	1	1	25	5	4	12	-	-	-	-	-	-	-	-
La Pampa	42	40	1	1	9	6	6	17	-	2	-	-	-	-	1	1
La Plata	228	153	1	1	7	13	11	39	81	51	-	-	1	2	17	31
La Rioja	71	48	1	1	11	8	-	27	-	15	-	6	-	-	9	-
Lanús	12	11	1	-	6	4	-	-	-	1	1	-	-	-	-	-
Litoral	76	18	-	-	3	-	-	-	15	56	-	-	-	-	-	56
Lomas de Zamora	67	67	1	2	17	5	4	38	-	-	-	-	-	-	-	-
Luján	41	23	1	1	6	4	4	7	-	10	-	5	-	-	5	-
Mar del Plata	67	46	1	1	5	6	6	27	-	2	-	-	1	-	1	-
Misiones	42	31	1	-	3	6	6	15	-	6	-	-	-	-	6	-
Nordeste	105	89	1	1	11	11	10	55	-	9	-	-	-	1	8	-
Noroeste de la PBA	34	22	1	1	5	1	-	-	14	8	-	-	1	-	-	7
Patagonia Austral	32	27	1	1	4	4	-	17	-	5	-	-	-	4	1	-
Patagonia S.J. Bosco	37	33	1	1	10	5	1	15	-	2	-	-	-	2	-	-
Quilmes	27	17	1	1	6	4	-	5	-	-	-	-	-	-	-	-
Río Cuarto	82	37	1	1	10	5	5	15	-	8	-	-	-	-	7	1
Río Negro (2)
Rosario	390	93	1	1	28	12	9	42	-	68	-	5	1	1	61	-
Salta	38	37	1	1	10	6	5	13	1	-	-	-	-	-	-	-
San Juan	51	51	1	1	7	5	5	32	-	-	-	-	-	-	-	-
San Luis	43	43	1	1	12	4	4	21	-	-	-	-	-	-	-	-
Santiago del Estero	35	35	1	1	9	4	4	16	-	-	-	-	-	-	-	-
Sur	69	2	1	-	1	-	-	-	-	54	1	8	16	-	21	8
Tecnológica Nacional	170	127	1	-	11	28	-	87	-	34	1	5	2	-	26	-
Tres de Febrero	7	5	1	1	3	-	-	-	-	2	-	1	-	-	-	1
Tucumán	96	93	1	1	13	13	13	52	-	1	-	-	-	-	1	-
Villa María	29	21	1	1	9	4	-	6	-	4	-	1	-	-	3	-
Total Institutos Universitarios	106	95	1	-	8	9	-	21	56	6	-	-	-	-	1	5
Univ. del Arte	106	95	1	-	8	9	-	21	56	6	-	-	-	-	1	5

continúa

Institución	Tiempo Parcial							Otros	
	Total	Vice Rector	Secretario de Universidad	Decano	Vice Decano	Secretario de Facultad	Otros	Total	Contrato sin relación de dependencia
Total de las Instituciones	349	1	17	5	18	215	93	211	211
Total Universidades Nacionales	344	1	17	5	18	213	90	211	211
Buenos Aires	95	1	-	2	4	59	29	8	8
Catamarca	-	-	-	-	-	-	-	-	-
Centro de la PBA	-	-	-	-	-	-	-	-	-
Chaco Austral (1)	-	-	-	-	-	-	-	-	-
Chilecito	-	-	-	-	-	-	-	-	-
Comahue	7	-	-	-	-	7	-	-	-
Córdoba	9	-	-	-	-	9	-	-	-
Cuyo	8	-	-	-	1	7	-	-	-
Entre Ríos	16	-	-	-	4	12	-	-	-
Formosa	1	-	-	-	1	-	-	-	-
Gral. San Martín	-	-	-	-	-	-	-	4	4
Gral. Sarmiento	-	-	-	-	-	-	-	1	1
Jujuy	-	-	-	-	-	-	-	-	-
La Matanza	22	-	-	-	-	1	21	-	-
La Pampa	-	-	-	-	-	-	-	-	-
La Plata	24	-	-	-	3	6	15	-	-
La Rioja	8	-	1	-	-	7	-	-	-
Lanús	-	-	-	-	-	-	-	-	-
Litoral	2	-	-	-	1	1	-	-	-
Lomas de Zamora	-	-	-	-	-	-	-	-	-
Luján	8	-	6	-	-	2	-	-	-
Mar del Plata	19	-	2	2	2	11	2	-	-
Misiones	5	-	-	-	-	5	-	-	-
Nordeste	7	-	-	-	-	7	-	-	-
Noroeste de la PBA	2	-	1	-	-	-	1	2	2
Patagonia Austral	-	-	-	-	-	-	-	-	-
Patagonia S.J. Bosco	-	-	-	-	-	-	-	2	2
Quilmes	10	-	-	-	-	-	10	-	-
Río Cuarto	37	-	1	-	-	24	12	-	-
Río Negro (2)
Rosario	35	-	6	-	1	28	-	194	194
Salta	1	-	-	-	1	-	-	-	-
San Juan	-	-	-	-	-	-	-	-	-
San Luis	-	-	-	-	-	-	-	-	-
Santiago del Estero	-	-	-	-	-	-	-	-	-
Sur	13	-	-	-	-	13	-	-	-
Tecnológica Nacional	9	-	-	1	-	8	-	-	-
Tres de Febrero	-	-	-	-	-	-	-	-	-
Tucumán	2	-	-	-	-	2	-	-	-
Villa María	4	-	-	-	-	4	-	-	-
Total Institutos Universitarios	5	-	-	-	-	2	3	-	-
Univ. del Arte	5	-	-	-	-	2	3	-	-

Notas: No se incluyen los cargos informados como de Situación Laboral inactiva. Se toman en cuenta los campos "categoría equivalente" y "dedicación equivalente".

(1) No corresponde informar (Acuerdo UNNE - UNCAus por la transferencia de la FAI, en el marco establecido por la Ley 26.335)

(2) Sin Información

Fuente: Sistema RHUN (Recursos Humanos de Universidades Nacionales), correspondiente al mes de septiembre 2009.

Área de Recursos Humanos de las Universidades Nacionales. Dirección Nacional de Presupuesto e Información Universitaria

Cuadro 4.16 • Escalafón de Autoridades Superiores, cantidad de cargos clasificados por dedicación, categoría y sexo, según Universidad. Año 2009

continúa

Institución	Total		Exclusivo																Tiempo Completo													
			Total		Rector - Presidente		Vice Rector		Secretario de Universidad		Decano		Vice Decano		Secretario de Facultad		Otros		Total		Vice Rector		Secretario de Universidad		Decano		Vice Decano		Secretario de Facultad		Otros	
	F	M	F	M	F	M	F	M	F	M	F	M	F	M	F	M	F	M	F	M	F	M	F	M	F	M	F	M	F	M	F	M
Total de las Instituciones	1.107	1.831	637	1.191	5	32	11	21	55	203	59	75	105	232	298	491	104	137	218	332	1	2	10	39	10	18	14	11	116	180	67	82
Total Universidades Nacionales	1.063	1.769	597	1.136	4	32	11	21	51	198	59	75	103	226	287	481	82	103	215	329	1	2	10	39	10	18	14	11	116	179	64	80
Buenos Aires	125	210	45	102	-	1	-	-	1	12	1	5	3	6	20	36	20	42	27	58	-	-	-	-	-	1	1	2	13	29	13	26
Catamarca	27	27	26	25	-	1	1	-	2	3	3	3	3	4	17	14	-	-	1	2	-	-	-	-	-	1	-	1	-	-	-	-
Centro de la PBA	34	39	34	37	-	1	-	1	3	7	3	6	4	4	20	13	4	5	-	2	-	-	-	-	-	-	-	-	-	2	-	-
Chaco Austral (1)	-	-	-	-	-	-	-	-	-	-	-	-	-	-	-	-	-	-	-	-	-	-	-	-	-	-	-	-	-	-	-	-
Chilecito	-	7	-	7	-	1	-	1	-	-	-	-	-	5	-	-	-	-	-	-	-	-	-	-	-	-	-	-	-	-	-	-
Comahue	20	32	12	16	-	-	1	-	3	5	-	-	2	3	6	8	-	-	8	9	-	-	1	2	-	1	-	-	7	6	-	-
Córdoba	21	45	11	21	1	-	-	-	1	3	1	1	2	4	6	13	-	-	8	17	-	-	1	-	1	1	2	7	13	-	-	-
Cuyo	39	44	11	24	-	1	-	1	3	8	-	3	4	6	4	5	-	-	24	16	-	-	2	8	-	-	4	1	18	7	-	-
Entre Ríos	32	43	16	18	-	1	1	-	3	7	1	1	6	4	5	5	-	-	10	15	-	-	-	3	-	-	2	1	8	11	-	-
Formosa	11	38	10	38	-	1	-	1	1	6	1	4	2	5	5	19	1	2	-	-	-	-	-	-	-	-	-	-	-	-	-	-
Gral. San Martín	4	32	2	21	-	1	-	1	-	7	-	-	2	10	-	2	-	-	2	7	-	-	-	1	1	1	-	-	1	5	-	-
Gral. Sarmiento	3	9	3	8	-	1	-	1	2	2	-	-	1	4	-	-	-	-	-	-	-	-	-	-	-	-	-	-	-	-	-	-
Jujuy	17	12	17	12	-	1	-	1	1	3	2	2	6	1	8	4	-	-	-	-	-	-	-	-	-	-	-	-	-	-	-	-
La Matanza	15	55	10	38	-	1	-	1	-	5	1	3	3	22	6	6	-	-	-	-	-	-	-	-	-	-	-	-	-	-	-	-
La Pampa	15	27	14	26	-	1	1	-	1	5	1	5	4	5	7	10	-	-	1	1	-	-	-	-	-	-	-	-	1	1	-	-
La Plata	98	130	63	90	-	1	-	1	3	10	5	6	3	4	14	25	38	43	21	30	-	-	-	-	-	1	-	2	4	13	17	14
La Rioja	23	48	18	30	-	1	1	-	2	6	-	-	4	7	11	16	-	-	5	10	-	-	1	5	-	-	-	-	4	5	-	-
Lanús	3	9	3	8	1	-	-	-	1	3	-	-	1	5	-	-	-	-	-	1	-	1	-	-	-	-	-	-	-	-	-	-
Litoral	39	37	11	7	-	-	-	-	-	-	-	-	-	3	-	-	11	4	26	30	-	-	-	-	-	-	-	-	-	-	26	30
Lomas de Zamora	10	57	10	57	-	1	-	2	-	5	1	3	2	15	7	31	-	-	-	-	-	-	-	-	-	-	-	-	-	-	-	-
Luján	15	26	8	15	-	1	-	1	3	1	1	3	-	6	4	3	-	-	5	5	-	-	1	4	-	-	-	-	4	1	-	-
Mar del Plata	26	41	15	31	-	1	-	1	2	4	3	3	-	5	10	17	-	-	1	1	-	-	-	-	-	1	-	-	1	-	-	-
Misiones	9	33	7	24	-	1	-	-	-	6	1	5	1	2	5	10	-	-	1	5	-	-	-	-	-	-	-	-	1	5	-	-
Nordeste	36	69	32	57	-	1	-	1	3	8	5	5	4	7	20	35	-	-	1	8	-	-	-	-	-	-	1	1	7	-	-	-
Noroeste de la PBA	13	21	10	12	-	1	1	-	-	1	-	-	1	4	-	-	8	6	3	5	-	-	-	-	-	1	-	-	-	3	4	-
Patagonia Austral	18	14	13	14	1	-	-	1	2	2	-	-	3	1	7	10	-	-	5	-	-	-	-	-	-	4	-	1	-	-	-	-
Patagonia S.J. Bosco	16	21	13	20	-	1	1	-	1	4	-	1	2	8	9	6	-	-	2	-	-	-	-	-	-	2	-	-	-	-	-	-
Quilmes	9	18	6	11	-	1	-	1	1	3	-	-	4	2	1	4	-	-	-	-	-	-	-	-	-	-	-	-	-	-	-	-
Río Cuarto	32	50	10	27	-	1	-	1	1	4	5	-	2	8	2	13	-	-	2	6	-	-	-	-	-	-	-	2	5	-	1	-
Río Negro (2)
Rosario	166	224	31	62	-	1	-	1	2	10	5	4	12	16	12	30	-	-	25	43	-	-	1	4	-	1	-	1	24	37	-	-
Salta	19	19	19	18	1	-	-	1	2	4	4	1	2	8	10	3	-	1	-	-	-	-	-	-	-	-	-	-	-	-	-	-
San Juan	20	31	20	31	-	1	1	-	-	5	1	4	3	4	15	17	-	-	-	-	-	-	-	-	-	-	-	-	-	-	-	-
San Luis	23	20	23	20	-	1	1	-	2	2	3	1	6	6	11	10	-	-	-	-	-	-	-	-	-	-	-	-	-	-	-	-
Santiago del Estero	18	17	18	17	-	1	-	1	1	3	3	1	4	5	10	6	-	-	-	-	-	-	-	-	-	-	-	-	-	-	-	-
Sur	37	32	-	2	-	1	-	-	-	-	-	-	-	1	-	-	-	-	28	26	1	-	1	7	9	7	-	-	13	8	4	4
Tecnológica Nacional	23	147	14	113	-	1	-	-	-	28	-	-	-	11	14	73	-	-	7	27	-	1	2	3	-	2	-	-	5	21	-	-
Tres de Febrero	-	7	-	5	-	1	-	1	-	3	-	-	-	-	-	-	-	-	-	2	-	-	1	-	-	-	-	-	-	-	1	-
Tucumán	39	57	37	56	-	1	1	-	4	9	8	5	5	8	19	33	-	-	-	1	-	-	-	-	-	-	-	-	1	-	-	-
Villa María	8	21	5	16	-	1	1	-	-	4	-	-	2	7	2	4	-	-	2	2	-	-	1	-	-	-	-	1	2	-	-	-
Total Institutos Universitarios	44	62	40	55	1	-	-	-	4	5	-	-	2	6	11	10	22	34	3	3	-	-	-	-	-	-	-	-	-	1	3	2
Univ. del Arte	44	62	40	55	1	-	-	-	4	5	-	-	2	6	11	10	22	34	3	3	-	-	-	-	-	-	-	-	-	1	3	2

continúa

Institución	Tiempo Parcial														Otros			
	Total		Vice Rector		Secretario de Universidad		Decano		Vice Decano		Secretario de Facultad		Otros		Total		Contrato sin relación de dependencia	
	F	M	F	M	F	M	F	M	F	M	F	M	F	M	F	M	F	M
Total de las Instituciones	153	196	1	-	5	12	1	4	8	10	97	118	41	52	99	112	99	112
Total Universidades Nacionales	152	192	1	-	5	12	1	4	8	10	97	116	40	50	99	112	99	112
Buenos Aires	49	46	1	-	-	-	1	1	2	2	28	31	17	12	4	4	4	4
Catamarca	-	-	-	-	-	-	-	-	-	-	-	-	-	-	-	-	-	-
Centro de la PBA	-	-	-	-	-	-	-	-	-	-	-	-	-	-	-	-	-	-
Chaco Austral (1)	-	-	-	-	-	-	-	-	-	-	-	-	-	-	-	-	-	-
Chilecito	-	-	-	-	-	-	-	-	-	-	-	-	-	-	-	-	-	-
Comahue	-	7	-	-	-	-	-	-	-	-	-	-	7	-	-	-	-	-
Córdoba	2	7	-	-	-	-	-	-	-	-	2	7	-	-	-	-	-	-
Cuyo	4	4	-	-	-	-	-	-	1	4	4	3	-	-	-	-	-	-
Entre Ríos	6	10	-	-	-	-	-	-	2	2	4	8	-	-	-	-	-	-
Formosa	1	-	-	-	-	-	-	-	1	-	-	-	-	-	-	-	-	-
Gral. San Martín	-	-	-	-	-	-	-	-	-	-	-	-	-	-	-	4	-	4
Gral. Sarmiento	-	-	-	-	-	-	-	-	-	-	-	-	-	-	-	1	-	1
Jujuy	-	-	-	-	-	-	-	-	-	-	-	-	-	-	-	-	-	-
La Matanza	5	17	-	-	-	-	-	-	-	-	-	1	5	16	-	-	-	-
La Pampa	-	-	-	-	-	-	-	-	-	-	-	-	-	-	-	-	-	-
La Plata	14	10	-	-	-	-	-	-	1	2	4	2	9	6	-	-	-	-
La Rioja	-	8	-	-	1	-	-	-	-	-	-	7	-	-	-	-	-	-
Lanús	-	-	-	-	-	-	-	-	-	-	-	-	-	-	-	-	-	-
Litoral	2	-	-	-	-	-	-	-	1	-	1	-	-	-	-	-	-	-
Lomas de Zamora	-	-	-	-	-	-	-	-	-	-	-	-	-	-	-	-	-	-
Luján	2	6	-	-	2	4	-	-	-	-	-	2	-	-	-	-	-	-
Mar del Plata	10	9	-	-	-	2	-	2	1	1	8	3	1	1	-	-	-	-
Misiones	1	4	-	-	-	-	-	-	-	-	1	4	-	-	-	-	-	-
Nordeste	3	4	-	-	-	-	-	-	-	-	3	4	-	-	-	-	-	-
Noroeste de la PBA	-	2	-	-	1	-	-	-	-	-	-	-	-	1	-	2	-	2
Patagonia Austral	-	-	-	-	-	-	-	-	-	-	-	-	-	-	-	-	-	-
Patagonia S.J. Bosco	-	-	-	-	-	-	-	-	-	-	-	-	-	-	1	1	1	1
Quilmes	3	7	-	-	-	-	-	-	-	-	-	-	3	7	-	-	-	-
Río Cuarto	20	17	-	-	1	-	-	-	-	-	15	9	5	7	-	-	-	-
Río Negro (2)
Rosario	16	19	-	-	3	3	-	-	-	1	13	15	-	-	94	100	94	100
Salta	-	1	-	-	-	-	-	-	-	1	-	-	-	-	-	-	-	-
San Juan	-	-	-	-	-	-	-	-	-	-	-	-	-	-	-	-	-	-
San Luis	-	-	-	-	-	-	-	-	-	-	-	-	-	-	-	-	-	-
Santiago del Estero	-	-	-	-	-	-	-	-	-	-	-	-	-	-	-	-	-	-
Sur	9	4	-	-	-	-	-	-	-	-	9	4	-	-	-	-	-	-
Tecnológica Nacional	2	7	-	-	-	-	1	-	-	-	2	6	-	-	-	-	-	-
Tres de Febrero	-	-	-	-	-	-	-	-	-	-	-	-	-	-	-	-	-	-
Tucumán	2	-	-	-	-	-	-	-	-	-	2	-	-	-	-	-	-	-
Villa María	1	3	-	-	-	-	-	-	-	-	1	3	-	-	-	-	-	-
Total Institutos Universitarios	1	4	-	-	-	-	-	-	-	-	-	2	1	2	-	-	-	-
Univ. del Arte	1	4	-	-	-	-	-	-	-	-	-	2	1	2	-	-	-	-

Notas: No se incluyen los cargos informados como de Situación Laboral inactiva. Se toman en cuenta los campos "categoría equivalente" y "dedicación equivalente".

(1) No corresponde informar (Acuerdo UNNE - UNCAus por la transferencia de la FAI, en el marco establecido por la Ley 26.335)

(2) Sin Información

Fuente: Sistema RHUN (Recursos Humanos de Universidades Nacionales), correspondiente al mes de septiembre 2009.

Área de Recursos Humanos de las Universidades Nacionales. Dirección Nacional de Presupuesto e Información Universitaria

Cuadro 4.17 • Escalafón de Autoridades Superiores, edad promedio por dedicación y categoría, según Universidad. Año 2009

continúa

Institución	Total	Exclusivo							Tiempo Completo						
		Total	Rector - Presidente / Vicerrector	Secretario de Universidad	Decano	Vice Decano	Secretario de Facultad	Otros	Total	Rector - Presidente / Vicerrector	Secretario de Universidad	Decano	Vice Decano	Secretario de Facultad	Otros
Total de las Instituciones	49	50	57	51	55	54	48	44	47	63	49	58	52	48	46
Total Universidades Nacionales	50	50	57	51	55	54	48	44	47	63	49	58	52	48	46
Buenos Aires	52	49	58	57	62	59	49	45	54	-	-	64	57	57	50
Catamarca	50	50	56	54	49	55	48	-	51	-	-	62	50	42	-
Centro de la PBA	48	48	57	54	50	48	46	45	50	-	-	-	-	50	-
Chaco Austral (1)	-	-	-	-	-	-	-	-	-	-	-	-	-	-	-
Chilecito	49	49	59	46	-	-	-	-	-	-	-	-	-	-	-
Comahue	50	52	65	50	55	-	49	-	48	-	53	47	-	47	-
Córdoba	51	53	51	54	58	55	52	-	49	-	32	69	57	48	-
Cuyo	53	52	56	49	55	57	50	-	54	-	58	-	59	52	-
Entre Ríos	48	51	61	49	56	45	48	-	46	-	46	-	59	43	-
Formosa	48	48	51	47	53	49	46	53	-	-	-	-	-	-	-
Gral. San Martín	55	54	58	54	57	-	45	-	52	-	48	62	-	50	-
Gral. Sarmiento	47	46	56	39	49	-	-	-	-	-	-	-	-	-	-
Jujuy	53	53	61	48	58	59	52	-	-	-	-	-	-	-	-
La Matanza	53	51	62	47	57	55	53	-	-	-	-	-	-	-	-
La Pampa	50	50	53	52	62	54	43	-	50	-	-	-	-	61	38
La Plata	44	45	62	51	57	53	48	40	40	-	-	45	47	45	36
La Rioja	42	43	53	47	48	-	40	-	42	-	45	-	-	40	-
Lanús	61	60	60	56	67	-	-	-	66	66	-	-	-	-	-
Litoral	39	43	-	48	-	-	-	42	37	-	-	-	-	-	37
Lomas de Zamora	47	47	46	48	45	50	47	-	-	-	-	-	-	-	-
Luján	54	55	60	49	58	58	54	-	55	-	53	-	-	57	-
Mar del Plata	50	50	62	52	57	55	46	-	51	-	-	59	-	43	-
Misiones	48	51	48	45	54	54	51	-	41	-	-	-	-	41	-
Nordeste	52	52	60	49	57	56	51	-	52	-	-	-	47	53	-
Noroeste de la PBA	43	38	40	36	42	-	-	38	55	-	-	64	-	-	54
Patagonia Austral	45	46	51	42	46	-	46	-	41	-	-	-	44	30	-
Patagonia S.J. Bosco	51	50	61	52	53	48	45	-	54	-	-	-	54	-	-
Quilmes	46	50	56	53	49	-	47	-	-	-	-	-	-	-	-
Río Cuarto	48	51	57	53	56	55	46	-	39	-	-	-	-	41	30
Río Negro (2)
Rosario	41	49	50	50	55	56	46	-	44	-	50	57	43	43	-
Salta	53	53	58	57	55	54	51	46	-	-	-	-	-	-	-
San Juan	51	51	62	52	53	54	50	-	-	-	-	-	-	-	-
San Luis	51	51	51	51	53	53	49	-	-	-	-	-	-	-	-
Santiago del Estero	52	52	64	54	59	54	48	-	-	-	-	-	-	-	-
Sur	50	59	55	62	-	-	-	-	50	61	51	53	-	47	51
Tecnológica Nacional	52	53	76	53	60	-	50	-	47	63	42	58	-	46	-
Tres de Febrero	61	60	56	63	-	-	-	-	65	-	65	-	-	-	65
Tucumán	55	55	63	53	62	61	53	-	65	-	-	-	-	65	-
Villa María	48	50	44	50	56	-	48	-	40	-	48	-	-	37	-
Total Institutos Universitarios	47	47	58	48	61	-	51	44	54	-	-	-	-	60	52
Univ. del Arte	47	47	58	48	61	-	51	44	54	-	-	-	-	60	52

continúa

Institución	Tiempo Parcial							Otros	
	Total	Rector - Presidente / Vicerrector	Secretario de Universidad	Decano	Vice Decano	Secretario de Facultad	Otros	Total	Contrato sin relación de dependencia
Total de las Instituciones	49	59	49	62	58	47	48	52	52
Total Universidades Nacionales	49	59	49	62	58	47	48	52	52
Buenos Aires	53	59	-	59	58	54	51	54	54
Catamarca	-	-	-	-	-	-	-	-	-
Centro de la PBA	-	-	-	-	-	-	-	-	-
Chaco Austral (1)	-	-	-	-	-	-	-	-	-
Chilecito	-	-	-	-	-	-	-	-	-
Comahue	50	-	-	-	-	50	-	-	-
Córdoba	45	-	-	-	-	45	-	-	-
Cuyo	48	-	-	-	63	46	-	-	-
Entre Ríos	46	-	-	-	51	44	-	-	-
Formosa	66	-	-	-	66	-	-	-	-
Gral. San Martín	-	-	-	-	-	-	-	62	62
Gral. Sarmiento	-	-	-	-	-	-	-	53	53
Jujuy	-	-	-	-	-	-	-	-	-
La Matanza	58	-	-	-	-	51	59	-	-
La Pampa	-	-	-	-	-	-	-	-	-
La Plata	45	-	-	-	56	51	41	-	-
La Rioja	31	-	38	-	-	30	-	-	-
Lanús	-	-	-	-	-	-	-	-	-
Litoral	60	-	-	-	64	55	-	-	-
Lomas de Zamora	-	-	-	-	-	-	-	-	-
Luján	51	-	52	-	-	48	-	-	-
Mar del Plata	52	-	54	63	57	49	57	-	-
Misiones	34	-	-	-	-	34	-	-	-
Nordeste	55	-	-	-	-	55	-	-	-
Noroeste de la PBA	49	-	47	-	-	-	51	44	44
Patagonia Austral	-	-	-	-	-	-	-	-	-
Patagonia S.J. Bosco	-	-	-	-	-	-	-	65	65
Quilmes	40	-	-	-	-	-	40	-	-
Río Cuarto	47	-	59	-	-	46	48	-	-
Río Negro (2)	-
Rosario	45	-	43	-	52	46	-	36	36
Salta	55	-	-	-	55	-	-	-	-
San Juan	-	-	-	-	-	-	-	-	-
San Luis	-	-	-	-	-	-	-	-	-
Santiago del Estero	-	-	-	-	-	-	-	-	-
Sur	50	-	-	-	-	50	-	-	-
Tecnológica Nacional	56	-	-	63	-	56	-	-	-
Tres de Febrero	-	-	-	-	-	-	-	-	-
Tucumán	43	-	-	-	-	43	-	-	-
Villa María	44	-	-	-	-	44	-	-	-
Total Institutos Universitarios	43	-	-	-	-	51	38	-	-
Univ. del Arte	43	-	-	-	-	51	38	-	-

Notas: No se incluyen los cargos informados como de Situación Laboral inactiva. Se toman en cuenta los campos "categoría equivalente" y "dedicación equivalente".

(1) No corresponde informar (Acuerdo UNNE - UNCAus por la transferencia de la FAI, en el marco establecido por la Ley 26.335)

(2) Sin Información

Fuente: Sistema RHUN (Recursos Humanos de Universidades Nacionales), correspondiente al mes de septiembre 2009.

Área de Recursos Humanos de las Universidades Nacionales. Dirección Nacional de Presupuesto e Información Universitaria

Cuadro 4.18 • Escalafón Personal No Docente, cantidad de cargos clasificados por categoría, según Universidad. Año 2009

continúa

Institución	Total	Personal Directivo				Personal Superior							
		Total	Cat. 1 Decreto 366/06	Cat. 2 Decreto 366/06	Cat. 11 Decreto 2213/87	Cat. 10 Decreto 2213/87	Total	Cat. 3 Decreto 366/06	Cat. 4 Decreto 366/06	Cat. 5 Decreto 366/06	Cat. 9 Decreto 2213/87	Cat. 8 Decreto 2213/87	Cat. 7 Decreto 2213/87
Total de las Instituciones	45.233	3.478	638	2.824	7	9	22.851	6.044	7.467	8.906	10	210	214
Total Universidades Nacionales	44.851	3.446	625	2.805	7	9	22.646	5.982	7.403	8.827	10	210	214
Buenos Aires	13.226	451	56	395	-	-	6.340	931	1.488	3.921	-	-	-
Catamarca	540	70	19	48	1	2	274	83	88	94	3	2	4
Centro de la PBA	521	75	27	48	-	-	253	86	84	83	-	-	-
Chaco Austral (1)	-	-	-	-	-	-	-	-	-	-	-	-	-
Chilecito	117	4	1	3	-	-	44	11	13	20	-	-	-
Comahue	760	101	27	74	-	-	434	113	186	135	-	-	-
Córdoba	3.491	335	38	297	-	-	2.069	661	797	611	-	-	-
Cuyo	1.402	149	33	116	-	-	724	260	247	210	1	2	4
Entre Ríos	606	33	4	29	-	-	334	118	137	79	-	-	-
Formosa	356	64	18	46	-	-	150	51	53	45	-	-	1
Gral. San Martín	683	46	12	30	2	2	171	54	46	53	2	7	9
Gral. Sarmiento	213	42	9	32	1	-	47	15	3	29	-	-	-
Jujuy	414	48	14	34	-	-	208	68	68	72	-	-	-
La Matanza	368	31	9	22	-	-	122	27	28	67	-	-	-
La Pampa	331	39	4	35	-	-	186	63	-	67	-	56	-
La Plata	3.263	342	46	296	-	-	1.544	589	588	367	-	-	-
La Rioja	272	29	8	21	-	-	111	33	39	39	-	-	-
Lanús	336	26	9	17	-	-	131	37	42	52	-	-	-
Litoral	944	43	13	30	-	-	380	59	167	154	-	-	-
Lomas de Zamora	562	54	11	43	-	-	231	71	77	83	-	-	-
Luján	676	28	4	24	-	-	223	47	72	104	-	-	-
Mar del Plata	795	95	28	67	-	-	434	114	-	-	-	128	192
Misiones	441	55	9	46	-	-	210	66	67	77	-	-	-
Nordeste	1.615	137	32	105	-	-	820	211	272	334	-	2	1
Noroeste de la PBA	156	11	2	9	-	-	44	13	19	12	-	-	-
Patagonia Austral	340	36	10	26	-	-	156	40	53	61	1	-	1
Patagonia S.J. Bosco	500	68	18	50	-	-	299	105	111	83	-	-	-
Quilmes	333	43	12	31	-	-	157	50	53	54	-	-	-
Río Cuarto	510	61	15	46	-	-	297	75	107	115	-	-	-
Río Negro (2)
Rosario	2.524	258	29	229	-	-	1.344	411	588	345	-	-	-
Salta	520	98	21	77	-	-	337	93	138	106	-	-	-
San Juan	1.114	62	15	47	-	-	695	214	223	258	-	-	-
San Luis	664	50	9	41	-	-	324	99	118	107	-	-	-
Santiago del Estero	419	66	16	49	-	1	210	59	72	74	1	4	-
Sur	481	67	7	60	-	-	319	81	121	117	-	-	-
Tecnológica Nacional	1.980	113	7	106	-	-	836	352	286	198	-	-	-
Tres de Febrero	200	11	-	11	-	-	69	20	17	32	-	-	-
Tucumán	3.029	176	26	144	3	3	2.025	580	893	541	2	8	1
Villa María	149	29	7	21	-	1	94	22	42	28	-	1	1
Total Institutos Universitarios	382	32	13	19	-	-	205	62	64	79	-	-	-
Univ. del Arte	382	32	13	19	-	-	205	62	64	79	-	-	-

continúa

Institución	Personal de Apoyo									Otros				
	Total	Cat. 6 Decreto 366/06	Cat. 7 Decreto 366/06	Cat. 6 Decreto 2213/87	Cat. 5 Decreto 2213/87	Cat. 4 Decreto 2213/87	Cat. 3 Decreto 2213/87	Cat. 2 Decreto 2213/87	Cat. 1 Decreto 2213/87	Total	Otros Directivo	Otros Superior	Otros Apoyo	Contratos
Total de las Instituciones	16.173	7.616	8.510	28	10	6	2	1	-	2.731	7	-	22	2.702
Total Universidades Nacionales	16.028	7.527	8.456	28	8	6	2	1	-	2.731	7	-	22	2.702
Buenos Aires	6.093	3.291	2.802	-	-	-	-	-	-	342	-	-	-	342
Catamarca	196	91	96	3	1	4	-	1	-	-	-	-	-	-
Centro de la PBA	141	40	101	-	-	-	-	-	-	52	-	-	-	52
Chaco Austral (1)	-	-	-	-	-	-	-	-	-	-	-	-	-	-
Chilecito	63	23	40	-	-	-	-	-	-	6	-	-	-	6
Comahue	216	65	151	-	-	-	-	-	-	9	-	-	-	9
Córdoba	608	411	197	-	-	-	-	-	-	479	-	-	-	479
Cuyo	529	144	384	1	-	-	-	-	-	-	-	-	-	-
Entre Ríos	168	44	124	-	-	-	-	-	-	71	-	-	-	71
Formosa	142	51	87	-	1	1	2	-	-	-	-	-	-	-
Gral. San Martín	159	68	70	21	-	-	-	-	-	307	-	-	-	307
Gral. Sarmiento	120	68	52	-	-	-	-	-	-	4	-	-	-	4
Jujuy	158	72	86	-	-	-	-	-	-	-	-	-	-	-
La Matanza	215	85	130	-	-	-	-	-	-	-	-	-	-	-
La Pampa	106	56	50	-	-	-	-	-	-	-	-	-	-	-
La Plata	1.213	561	652	-	-	-	-	-	-	164	-	-	-	164
La Rioja	132	46	86	-	-	-	-	-	-	-	-	-	-	-
Lanús	106	72	34	-	-	-	-	-	-	73	7	-	-	66
Litoral	521	246	274	-	1	-	-	-	-	-	-	-	-	-
Lomas de Zamora	169	80	89	-	-	-	-	-	-	108	-	-	-	108
Luján	357	116	241	-	-	-	-	-	-	68	-	-	-	68
Mar del Plata	216	74	142	-	-	-	-	-	-	50	-	-	-	50
Misiones	176	100	76	-	-	-	-	-	-	-	-	-	-	-
Nordeste	658	278	378	1	1	-	-	-	-	-	-	-	-	-
Noroeste de la PBA	66	44	22	-	-	-	-	-	-	35	-	-	22	13
Patagonia Austral	131	55	71	1	3	1	-	-	-	17	-	-	-	17
Patagonia S.J. Bosco	112	68	44	-	-	-	-	-	-	21	-	-	-	21
Quilmes	121	87	34	-	-	-	-	-	-	12	-	-	-	12
Río Cuarto	152	45	107	-	-	-	-	-	-	-	-	-	-	-
Río Negro (2)
Rosario	705	209	496	-	-	-	-	-	-	217	-	-	-	217
Salta	85	54	31	-	-	-	-	-	-	-	-	-	-	-
San Juan	357	249	108	-	-	-	-	-	-	-	-	-	-	-
San Luis	104	48	56	-	-	-	-	-	-	186	-	-	-	186
Santiago del Estero	143	57	86	-	-	-	-	-	-	-	-	-	-	-
Sur	89	62	27	-	-	-	-	-	-	6	-	-	-	6
Tecnológica Nacional	814	182	632	-	-	-	-	-	-	217	-	-	-	217
Tres de Febrero	83	25	57	-	1	-	-	-	-	37	-	-	-	37
Tucumán	578	239	338	1	-	-	-	-	-	250	-	-	-	250
Villa María	26	21	5	-	-	-	-	-	-	-	-	-	-	-
Total Institutos Universitarios	145	89	54	-	2	-	-	-	-	-	-	-	-	-
Univ. del Arte	145	89	54	-	2	-	-	-	-	-	-	-	-	-

Notas: No se incluyen los cargos informados como de Situación Laboral inactiva. Se toman en cuenta los campos "categoría equivalente" y "dedicación equivalente".

(1) No corresponde informar (Acuerdo UNNE - UNCAus por la transferencia de la FAI, en el marco establecido por la Ley 26.335)

(2) Sin Información

Fuente: Sistema RHUN (Recursos Humanos de Universidades Nacionales), correspondiente al mes de septiembre 2009

Área de Recursos Humanos de las Universidades Nacionales. Dirección Nacional de Presupuesto e Información Universitaria

Cuadro 4.19 • Escalafón Personal No Docente, cantidad de cargos clasificados por categoría y por sexo, según Universidad. Año 2009

continúa

Institución	Total		Personal Directivo												Personal Superior											
			Total		Cat. 1 Decreto 366/06		Cat. 2 Decreto 366/06		Cat. 11 Decreto 2213/87		Cat. 10 Decreto 2213/87		Total		Cat. 3 Decreto 366/06		Cat. 4 Decreto 366/06		Cat. 5 Decreto 366/06		Cat. 9 Decreto 2213/87		Cat. 8 Decreto 2213/87		Cat. 7 Decreto 2213/87	
			F	M	F	M	F	M	F	M	F	M	F	M	F	M	F	M	F	M	F	M	F	M	F	M
Total de las Instituciones	22.777	22.456	2.036	1.442	346	292	1.685	1.139	2	5	3	6	12.088	10.763	3.334	2.710	3.844	3.623	4.661	4.245	2	8	119	91	128	86
Total Universidades Nacionales	22.576	22.275	2.013	1.433	336	289	1.672	1.133	2	5	3	6	11.964	10.682	3.288	2.694	3.806	3.597	4.621	4.206	2	8	119	91	128	86
Buenos Aires	7.318	5.908	276	175	36	20	240	155					3.902	2.438	577	354	917	571	2.408	1.513						
Catamarca	223	317	40	30	10	9	27	21	1		2		94	180	48	35	24	64	18	76	3		1	1	3	1
Centro de la PBA	268	253	54	21	16	11	38	10					141	112	60	26	44	40	37	46						
Chaco Austral (1)	-	-	-	-	-	-	-	-	-	-	-	-	-	-	-	-	-	-	-	-	-	-	-	-	-	-
Chilecito	45	72	2	2	1		1	2					23	21	7	4	6	7	10	10						
Comahue	383	377	73	28	17	10	56	18					231	203	72	41	103	83	56	79						
Córdoba	1.958	1.533	182	153	16	22	166	131					1.223	846	383	278	497	300	343	268						
Cuyo	676	726	77	72	20	13	57	59					344	380	133	127	107	140	100	110	1			2	3	1
Entre Ríos	332	274	23	10		4	23	6					193	141	77	41	73	64	43	36						
Formosa	132	224	25	39	8	10	17	29					55	95	17	34	17	36	20	25					1	
Gral. San Martín	336	347	22	24	3	9	18	12	1	1		2	96	75	29	25	28	18	31	22	2		5	2	3	6
Gral. Sarmiento	121	92	28	14	6	3	22	10		1			31	16	10	5	2	1	19	10						
Jujuy	135	279	28	20	8	6	20	14					74	134	33	35	21	47	20	52						
La Matanza	160	208	13	18	2	7	11	11					58	64	9	18	15	13	34	33						
La Pampa	191	140	25	14	3	1	22	13					115	71	48	15			29	38			38	18		
La Plata	1.561	1.702	175	167	20	26	155	141					817	727	309	280	323	265	185	182						
La Rioja	98	174	15	14	4	4	11	10					49	62	19	14	17	22	13	26						
Lanús	157	179	16	10	5	4	11	6					72	59	26	11	18	24	28	24						
Litoral	510	434	26	17	7	6	19	11					197	183	28	31	87	80	82	72						
Lomas de Zamora	326	236	38	16	7	4	31	12					149	82	47	24	49	28	53	30						
Luján	336	340	17	11	2	2	15	9					119	104	32	15	38	34	49	55						
Mar del Plata	471	324	68	27	21	7	47	20					256	178	69	45							70	58	117	75
Misiones	230	211	33	22	5	4	28	18					116	94	44	22	35	32	37	40						
Nordeste	649	966	81	56	20	12	61	44					340	480	101	110	98	174	139	195			1	1	1	
Noroeste de la PBA	68	88	5	6		2	5	4					25	19	7	6	12	7	6	6						
Patagonia Austral	185	155	21	15	6	4	15	11					93	63	25	15	30	23	37	24	1					1
Patagonia S.J. Bosco	283	217	46	22	11	7	35	15					167	132	67	38	65	46	35	48						
Quilmes	162	171	28	15	8	4	20	11					77	80	26	24	25	28	26	28						
Río Cuarto	194	316	29	32	5	10	24	22					114	183	29	46	45	62	40	75						
Río Negro (2)
Rosario	1.308	1.216	175	83	20	9	155	74					684	660	207	204	317	271	160	185						
Salta	226	294	54	44	9	12	45	32					137	200	42	51	59	79	36	70						
San Juan	458	656	30	32	6	9	24	23					294	401	121	93	87	136	86	172						
San Luis	322	342	27	23	4	5	23	18					165	159	53	46	59	59	53	54						
Santiago del Estero	167	252	44	22	7	9	37	12				1	77	133	28	31	20	52	27	47	1		2	2		
Sur	264	217	42	25	2	5	40	20					162	157	51	30	54	67	57	60						
Tecnológica Nacional	1.006	974	71	42	5	2	66	40					441	395	199	153	160	126	82	116						
Tres de Febrero	93	107	4	7			4	7					39	30	9	11	10	7	20	12						
Tucumán	1.151	1.878	89	87	14	12	74	70	3	1	2		747	1.278	234	346	325	568	187	354	2		1	7		1
Villa María	73	76	11	18	2	5	9	12				1	47	47	12	10	19	23	15	13			1			1
Total Institutos Universitarios	201	181	23	9	10	3	13	6					124	81	46	16	38	26	40	39	-	-	-	-	-	-
Univ. del Arte	201	181	23	9	10	3	13	6					124	81	46	16	38	26	40	39	-	-	-	-	-	-

continúa

Institución	Personal de Apoyo														Otros														
	Total		Cat. 6 Decreto 366/06		Cat. 7 Decreto 366/06		Cat. 6 Decreto 2213/87		Cat. 5 Decreto 2213/87		Cat. 4 Decreto 2213/87		Cat. 3 Decreto 2213/87		Cat. 2 Decreto 2213/87		Cat. 1 Decreto 2213/87		Total		Otros Directivo		Otros Superior		Otros Apoyo		Contratos		
	F	M	F	M	F	M	F	M	F	M	F	M	F	M	F	M	F	M	F	M	F	M	F	M	F	M	F	M	
Total de las Instituciones	7.458	8.715	3.701	3.915	3.730	4.780	15	13	5	5	5	1	1	1	1	-	-	-	1.195	1.536	2	5	-	-	6	16	1.187	1.515	
Total Universidades Nacionales	7.404	8.624	3.663	3.864	3.714	4.742	15	13	5	3	5	1	1	1	1	-	-	-	1.195	1.536	2	5	-	-	6	16	1.187	1.515	
Buenos Aires	3.005	3.088	1.753	1.538	1.252	1.550													135	207							135	207	
Catamarca	89	107	34	57	49	47	2	1		1	3	1		1					-	-							-	-	
Centro de la PBA	54	87	13	27	41	60													19	33							19	33	
Chaco Austral (1)	-	-	-	-	-	-													-	-							-	-	
Chilecito	20	43	10	13	10	30													-	6							-	6	
Comahue	75	141	12	53	63	88													4	5							4	5	
Córdoba	295	313	211	200	84	113													258	221							258	221	
Cuyo	255	274	80	64	174	210	1												-	-							-	-	
Entre Ríos	76	92	23	21	53	71													40	31							40	31	
Formosa	52	90	18	33	31	56			1		1		1	1					-	-							-	-	
Gral. San Martín	96	63	42	26	43	27	11	10											122	185							122	185	
Gral. Sarmiento	60	60	42	26	18	34													2	2							2	2	
Jujuy	33	125	15	57	18	68													-	-							-	-	
La Matanza	89	126	43	42	46	84													-	-							-	-	
La Pampa	51	55	24	32	27	23													-	-							-	-	
La Plata	563	650	264	297	299	353													6	158							6	158	
La Rioja	34	98	14	32	20	66													-	-							-	-	
Lanús	41	65	31	41	10	24													28	45	2	5					26	40	
Litoral	287	234	121	125	165	109			1										-	-							-	-	
Lomas de Zamora	88	81	44	36	44	45													51	57							51	57	
Luján	168	189	60	56	108	133													32	36							32	36	
Mar del Plata	120	96	42	32	78	64													27	23							27	23	
Misiones	81	95	52	48	29	47													-	-							-	-	
Nordeste	228	430	109	169	119	259		1		1									-	-							-	-	
Noroeste de la PBA	28	38	23	21	5	17													10	25					6	16	4	9	
Patagonia Austral	59	72	19	36	36	35	1		2	1	1								12	5							12	5	
Patagonia S.J. Bosco	59	53	35	33	24	20													11	10							11	10	
Quilmes	54	67	39	48	15	19													3	9							3	9	
Río Cuarto	51	101	14	31	37	70													-	-							-	-	
Río Negro (2)
Rosario	345	360	94	115	251	245													104	113							104	113	
Salta	35	50	16	38	19	12													-	-							-	-	
San Juan	134	223	93	156	41	67													-	-							-	-	
San Luis	46	58	22	26	24	32													84	102							84	102	
Santiago del Estero	46	97	15	42	31	55													-	-							-	-	
Sur	55	34	41	21	14	13													5	1							5	1	
Tecnológica Nacional	381	433	87	95	294	338													113	104							113	104	
Tres de Febrero	39	44	13	12	25	32			1										11	26							11	26	
Tucumán	197	381	81	158	116	222		1											118	132							118	132	
Villa María	15	11	14	7	1	4													-	-							-	-	
Total Institutos Universitarios	54	91	38	51	16	38	0	-	0	2	-	-	-	-	-	-	-	-	-	-	-	-	-	-	-	-	-	-	
Univ. del Arte	54	91	38	51	16	38	0	-	0	2	-	-	-	-	-	-	-	-	-	-	-	-	-	-	-	-	-	-	

Notas: No se incluyen los cargos informados como de Situación Laboral inactiva. Se toman en cuenta los campos "categoría equivalente" y "dedicación equivalente".

(1) No corresponde informar (Acuerdo UNNE - UNCAus por la transferencia de la FAI, en el marco establecido por la Ley 26.335)

(2) Sin Información

Fuente: Sistema RHUN (Recursos Humanos de Universidades Nacionales), correspondiente al mes de septiembre 2009

Área de Recursos Humanos de las Universidades Nacionales. Dirección Nacional de Presupuesto e Información Universitaria

Cuadro 4.20 • Escalafón Personal No Docente, edad promedio por categoría, según Universidad. Año 2009

continúa

Institución	Total	Personal Directivo				Personal Superior							
		Total	Cat. 1 Decreto 366/06	Cat. 2 Decreto 366/06	Cat. 11 Decreto 2213/87	Cat. 10 Decreto 2213/87	Total	Cat. 3 Decreto 366/06	Cat. 4 Decreto 366/06	Cat. 5 Decreto 366/06	Cat. 9 Decreto 2213/87	Cat. 8 Decreto 2213/87	Cat. 7 Decreto 2213/87
Total de las Instituciones	44	51	54	51	52	47	48	47	46	45	46	47	46
Total Universidades Nacionales	44	51	54	51	52	47	48	47	46	45	46	47	46
Buenos Aires	44	52	54	52	-	-	46	50	48	45	-	-	-
Catamarca	47	52	53	51	62	52	48	49	48	49	47	39	48
Centro de la PBA	46	54	59	51	-	-	49	49	47	50	-	-	-
Chaco Austral (1)	-	-	-	-	-	-	-	-	-	-	-	-	-
Chilecito	39	37	36	37	-	-	37	38	40	35	-	-	-
Comahue	46	52	52	51	-	-	49	50	49	48	-	-	-
Córdoba	46	55	56	55	-	-	50	52	50	47	-	-	-
Cuyo	48	53	55	53	-	-	51	52	51	50	49	45	47
Entre Ríos	42	53	52	53	-	-	46	47	45	44	-	-	-
Formosa	43	49	51	48	-	-	46	47	46	45	-	-	36
Gral. San Martín	41	46	50	44	46	50	41	41	38	43	47	42	37
Gral. Sarmiento	37	44	49	43	48	-	41	42	46	39	-	-	-
Jujuy	46	52	52	51	-	-	48	50	48	47	-	-	-
La Matanza	40	46	46	45	-	-	42	44	41	41	-	-	-
La Pampa	47	53	59	52	-	-	48	48	-	47	-	50	-
La Plata	45	53	55	53	-	-	49	50	48	48	-	-	-
La Rioja	40	43	46	42	-	-	42	41	43	42	-	-	-
Lanús	38	53	50	54	-	-	37	38	36	36	-	-	-
Litoral	46	57	59	56	-	-	52	53	53	51	-	-	-
Lomas de Zamora	43	50	49	50	-	-	45	46	45	44	-	-	-
Luján	41	46	51	45	-	-	44	45	42	44	-	-	-
Mar del Plata	45	52	55	50	-	-	47	46	-	-	-	46	47
Misiones	48	55	59	54	-	-	51	53	50	50	-	-	-
Nordeste	47	54	57	53	-	-	49	51	49	48	-	54	36
Noroeste de la PBA	35	41	35	42	-	-	35	38	35	33	-	-	-
Patagonia Austral	39	41	40	42	-	-	39	42	40	37	40	-	30
Patagonia S.J. Bosco	46	53	56	51	-	-	46	47	45	45	-	-	-
Quilmes	39	44	46	43	-	-	37	37	38	38	-	-	-
Río Cuarto	48	56	58	56	-	-	51	52	51	49	-	-	-
Río Negro (2)
Rosario	46	56	61	56	-	-	49	52	50	46	-	-	-
Salta	48	54	57	53	-	-	49	50	48	49	-	-	-
San Juan	52	58	58	57	-	-	54	56	55	52	-	-	-
San Luis	48	57	59	57	-	-	53	54	52	52	-	-	-
Santiago del Estero	45	51	54	51	-	41	48	49	50	47	48	47	-
Sur	45	50	51	50	-	-	45	45	45	45	-	-	-
Tecnológica Nacional	44	53	54	53	-	-	49	50	48	48	-	-	-
Tres de Febrero	43	47	-	47	-	-	42	43	45	37	-	-	-
Tucumán	46	53	56	53	53	46	49	51	51	42	47	44	37
Villa María	41	42	42	42	-	39	42	42	40	44	-	54	28
Total Institutos Universitarios	44	49	52	47	-	-	42	44	43	41	-	-	-
Univ. del Arte	44	49	52	47	-	-	42	44	43	41	-	-	-

continúa

Institución	Personal de Apoyo									Otros				
	Total	Cat. 6 Decreto 366/06	Cat. 7 Decreto 366/06	Cat. 6 Decreto 2213/87	Cat. 5 Decreto 2213/87	Cat. 4 Decreto 2213/87	Cat. 3 Decreto 2213/87	Cat. 2 Decreto 2213/87	Cat. 1 Decreto 2213/87	Total	Otros Directivo	Otros Superior	Otros Apoyo	Contratos
Total de las Instituciones	40	42	37	40	47	40	33	43	-	38	52	-	24	38
Total Universidades Nacionales	40	42	37	40	39	40	33	43	-	38	52	-	24	38
Buenos Aires	42	45	37	-	-	-	-	-	-	-	-	-	-	39
Catamarca	43	48	38	36	35	41	-	43	-	51	-	-	-	-
Centro de la PBA	40	47	37	-	-	-	-	-	-	41	-	-	-	38
Chaco Austral (1)	-	-	-	-	-	-	-	-	-	-	-	-	-	-
Chilecito	39	37	41	-	-	-	-	-	-	32	-	-	-	51
Comahue	39	48	35	-	-	-	-	-	-	-	-	-	-	41
Córdoba	39	41	34	-	-	-	-	-	-	-	-	-	-	32
Cuyo	41	47	39	45	-	-	-	-	-	32	-	-	-	-
Entre Ríos	38	38	38	-	-	-	-	-	-	-	-	-	-	32
Formosa	37	40	36	-	30	45	33	-	-	41	-	-	-	-
Gral. San Martín	38	38	36	41	-	-	-	-	-	31	-	-	-	41
Gral. Sarmiento	34	33	35	-	-	-	-	-	-	-	-	-	-	31
Jujuy	40	46	35	-	-	-	-	-	-	-	-	-	-	-
La Matanza	38	40	36	-	-	-	-	-	-	-	-	-	-	-
La Pampa	43	48	37	-	-	-	-	-	-	34	-	-	-	-
La Plata	38	41	35	-	-	-	-	-	-	-	-	-	-	43
La Rioja	38	42	36	-	-	-	-	-	-	37	-	-	-	-
Lanús	36	34	40	-	-	-	-	-	-	36	52	-	-	36
Litoral	40	46	34	-	42	-	-	-	-	-	-	-	-	-
Lomas de Zamora	41	44	39	-	-	-	-	-	-	42	-	-	-	36
Luján	40	38	40	-	-	-	-	-	-	41	-	-	-	42
Mar del Plata	38	40	38	-	-	-	-	-	-	-	-	-	-	41
Misiones	41	46	36	-	-	-	-	-	-	54	-	-	-	-
Nordeste	42	48	38	43	36	-	-	-	-	26	-	-	-	-
Noroeste de la PBA	38	36	42	-	-	-	-	-	-	43	-	-	24	30
Patagonia Austral	38	36	39	35	42	31	-	-	-	39	-	-	-	34
Patagonia S.J. Bosco	45	47	41	-	-	-	-	-	-	43	-	-	-	39
Quilmes	38	37	40	-	-	-	-	-	-	-	-	-	-	54
Río Cuarto	39	45	36	-	-	-	-	-	-	39	-	-	-	-
Río Negro (2)
Rosario	36	41	35	-	-	-	-	-	-	-	-	-	-	39
Salta	39	43	34	-	-	-	-	-	-	-	-	-	-	-
San Juan	47	53	35	-	-	-	-	-	-	36	-	-	-	36
San Luis	47	52	44	-	-	-	-	-	-	-	-	-	-	-
Santiago del Estero	37	40	34	-	-	-	-	-	-	87	-	-	-	-
Sur	41	45	33	-	-	-	-	-	-	37	-	-	-	43
Tecnológica Nacional	40	47	39	-	-	-	-	-	-	-	-	-	-	37
Tres de Febrero	42	42	37	-	47	-	-	-	-	41	-	-	-	41
Tucumán	37	38	36	37	-	-	-	-	-	-	-	-	-	38
Villa María	37	36	40	-	-	-	-	-	-	38	-	-	-	-
Total Institutos Universitarios	44	43	45	-	76	-	-	-	-	39	-	-	-	-
Univ. del Arte	44	43	45	-	76	-	-	-	-	39	-	-	-	-

Notas: No se incluyen los cargos informados como de Situación Laboral inactiva. Se toman en cuenta los campos "categoría equivalente" y "dedicación equivalente".

(1) No corresponde informar (Acuerdo UNNE - UNCAus por la transferencia de la FAI, en el marco establecido por la Ley 26.335)

(2) Sin Información

Fuente: Sistema RHUN (Recursos Humanos de Universidades Nacionales), correspondiente al mes de septiembre 2009

Área de Recursos Humanos de las Universidades Nacionales. Dirección Nacional de Presupuesto e Información Universitaria

Cuadro 4.21 • Escalafón Personal No Docente, cantidad de cargos clasificados por agrupamiento, según Universidad. Año 2009

Institución	Total	Agrupamiento				
		Administrativo	Mantenimiento, Producción y Servicios Generales	Técnico - Profesional	Asistencial	No Informa
Total de las Instituciones	45.233	20.963	9.221	5.945	8.032	1.072
Total Universidades Nacionales	44.851	20.660	9.148	5.939	8.032	1.072
Buenos Aires	13.226	4.466	2.203	1.048	5.167	342
Catamarca	540	298	152	88	2	-
Centro de la PBA	521	293	124	104	-	-
Chaco Austral (1)	-	-	-	-	-	-
Chilecito	117	70	31	4	-	12
Comahue	760	420	183	155	2	-
Córdoba	3.491	881	347	278	1.515	470
Cuyo	1.402	761	365	231	45	-
Entre Ríos	606	388	122	96	-	-
Formosa	356	279	53	24	-	-
Gral. San Martín	683	271	104	299	-	9
Gral. Sarmiento	213	133	18	60	-	2
Jujuy	414	204	105	105	-	-
La Matanza	368	316	51	-	-	1
La Pampa	331	199	86	46	-	-
La Plata	3.263	1.604	761	633	167	98
La Rioja	272	213	54	5	-	-
Lanús	336	257	40	34	-	5
Litoral	944	511	348	85	-	-
Lomas de Zamora	562	443	119	-	-	-
Luján	676	444	147	85	-	-
Mar del Plata	795	378	180	157	30	50
Misiones	441	266	93	81	1	-
Nordeste	1.615	758	472	336	49	-
Noroeste de la PBA	156	95	18	43	-	-
Patagonia Austral	340	207	53	77	-	3
Patagonia S.J. Bosco	500	272	100	128	-	-
Quilmes	333	188	75	68	-	2
Río Cuarto	510	210	159	118	23	-
Río Negro (2)
Rosario	2.524	923	547	295	759	-
Salta	520	239	106	98	-	77
San Juan	1.114	599	312	202	1	-
San Luis	664	455	141	68	-	-
Santiago del Estero	419	226	109	83	-	1
Sur	481	228	87	151	15	-
Tecnológica Nacional	1.980	1.508	429	42	1	-
Tres de Febrero	200	118	45	37	-	-
Tucumán	3.029	1.429	783	562	255	-
Villa María	149	110	26	13	-	-
Total Institutos Universitarios	382	303	73	6	-	-
Univ. del Arte	382	303	73	6	-	-

Notas: No se incluyen los cargos informados como de Situación Laboral inactiva.

(1) No corresponde informar (Acuerdo UNNE - UNCAUS por la transferencia de la FAI, en el marco establecido por la Ley 26.335)

(2) Sin Información

Fuente: Sistema RHUN (Recursos Humanos de Universidades Nacionales), correspondiente al mes de septiembre 2009

Área de Recursos Humanos de las Universidades Nacionales. Dirección Nacional de Presupuesto e Información Universitaria

Cuadro 4.22 • Evolución del salario docente universitario: diciembre 2001 a octubre 2010. Remuneraciones Brutas Sin Antigüedad

Dedicación	Categoría	AÑO 2001	AÑO 2002	AÑO 2003	AÑO 2004	AÑO 2005	AÑO 2006	AÑO 2007	AÑO 2008	AÑO 2009	AÑO 2010	AÑO 2010	AÑO 2010
		Diciembre	Diciembre	Diciembre	Junio	Noviembre	Diciembre	Septiembre *	Diciembre *	Junio *	Abril *	Julio *	Octubre *
Exclusiva	Profesor Titular	1.042	1.042	1.042	1.402	1.891	2.332	3.382	4.429	5.117	5.578	5.912	6.275
	Profesor Asociado	981	981	981	1.288	1.744	2.151	3.119	4.069	4.701	5.125	5.432	5.699
	Profesor Adjunto	850	850	850	1.080	1.483	1.830	2.657	3.488	4.030	4.393	4.656	5.104
	Jefe de Trabajos Prácticos	745	745	745	965	1.345	1.663	2.418	3.183	3.678	4.009	4.250	4.471
	Ayudante de 1°	669	669	669	879	1.243	1.534	2.224	2.768	3.198	3.486	3.695	3.838
Semiexclusiva	Profesor Titular	576	576	576	651	898	1.110	1.517	2.215	2.559	2.789	2.956	3.138
	Profesor Asociado	540	540	540	615	856	1.058	1.436	2.035	2.351	2.562	2.716	2.850
	Profesor Adjunto	446	446	446	521	747	921	1.241	1.744	2.015	2.196	2.328	2.552
	Jefe de Trabajos Prácticos	383	383	383	458	673	831	1.121	1.592	1.839	2.148	2.272	2.272
	Ayudante de 1°	344	344	344	419	628	775	1.039	1.554	1.795	2.148	2.272	2.272
Simple	Profesor Titular	225	225	225	270	387	477	684	1.107	1.279	1.394	1.478	1.569
	Profesor Asociado	211	211	211	249	360	445	636	1.017	1.175	1.281	1.358	1.425
	Profesor Adjunto	178	178	178	216	321	396	562	872	1.007	1.098	1.164	1.276
	Jefe de Trabajos Prácticos	153	153	153	190	291	360	512	796	920	1.002	1.062	1.118
	Ayudante de 1°	135	135	135	173	271	335	474	692	800	872	924	959
	Ayudante de 2°	116	116	116	154	265	328	448	554	640	697	739	768

Nota: * Incluye adicional del 20% sobre el básico para cargos de hasta 4 años de antigüedad, según lo acordado por acta paritaria del 9 de mayo 2007. 2008 a 2010: Incluye adicional remunerativo no bonificable Garantía Dedicación Semiexclusiva.

Fuente: Sistema RHUN (Recursos Humanos de Universidades Nacionales), correspondiente al mes de septiembre 2009
Área de Recursos Humanos de las Universidades Nacionales. Dirección Nacional de Presupuesto e Información Universitaria

Cuadro 4.23 • Evolución del salario docente universitario: diciembre 2001 a octubre 2010. Remuneraciones Brutas con Antigüedad Promedio

Dedicación	Categoría	AÑO 2001	AÑO 2002	AÑO 2003	AÑO 2004	AÑO 2005	AÑO 2006	AÑO 2007	AÑO 2008	AÑO 2009	AÑO 2010	AÑO 2010	AÑO 2010
		Diciembre	Diciembre	Diciembre	Junio	Noviembre	Diciembre	Septiembre	Diciembre	Junio	Abril	Julio	Octubre
Exclusiva	Profesor Titular	1.995	1.995	1.995	2.382	3.462	4.438	5.467	7.160	8.273	9.017	9.559	10.145
	Profesor Asociado	1.879	1.879	1.879	2.210	3.181	4.088	5.042	6.578	7.601	8.285	8.782	9.214
	Profesor Adjunto	1.628	1.628	1.628	1.880	2.681	3.465	4.295	5.639	6.515	7.101	7.527	8.252
	Jefe de Trabajos Prácticos	1.426	1.426	1.426	1.664	2.419	3.141	3.909	5.146	5.946	6.481	6.870	7.228
	Ayudante de 1°	1.282	1.282	1.282	1.508	2.222	2.890	3.596	4.475	5.171	5.636	5.974	6.205
Semiexclusiva	Profesor Titular	721	721	721	948	1.340	1.780	2.263	3.303	3.817	4.160	4.410	4.680
	Profesor Asociado	680	680	680	889	1.272	1.693	2.141	3.035	3.507	3.822	4.051	4.251
	Profesor Adjunto	575	575	575	733	1.090	1.461	1.852	2.601	3.006	3.276	3.473	3.807
	Jefe de Trabajos Prácticos	503	503	503	630	970	1.309	1.672	2.374	2.743	2.990	3.170	3.335
	Ayudante de 1°	458	458	458	567	897	1.216	1.550	2.065	2.385	2.600	2.756	2.862
Simple	Profesor Titular	259	259	259	372	550	725	947	1.532	1.770	1.929	2.045	2.170
	Profesor Asociado	244	244	244	344	510	675	880	1.407	1.626	1.772	1.879	1.971
	Profesor Adjunto	207	207	207	294	451	598	778	1.206	1.394	1.519	1.610	1.765
	Jefe de Trabajos Prácticos	179	179	179	255	407	542	708	1.101	1.272	1.386	1.470	1.546
	Ayudante de 1°	159	159	159	229	376	503	656	957	1.106	1.206	1.278	1.327
	Ayudante de 2°	138	138	138	200	360	490	620	766	885	965	1.022	1.062

Fuente: Sistema RHUN (Recursos Humanos de Universidades Nacionales), correspondiente al mes de septiembre 2009
 Área de Recursos Humanos de las Universidades Nacionales. Dirección Nacional de Presupuesto e Información Universitaria

Cuadro 4.24 • Evolución del salario docente universitario: diciembre 2001 a octubre 2010. Remuneraciones Brutas con Antigüedad Máxima

Dedicación	Categoría	AÑO 2001	AÑO 2002	AÑO 2003	AÑO 2004	AÑO 2005	AÑO 2006	AÑO 2007	AÑO 2008	AÑO 2009	AÑO 2010	AÑO 2010	AÑO 2010
		Diciembre	Diciembre	Diciembre	Junio	Noviembre	Diciembre	Septiembre	Diciembre	Junio	Abril	Julio	Octubre
Exclusiva	Profesor Titular	2.259	2.259	2.259	2.653	3.897	5.021	6.200	8.120	9.382	10.226	10.840	11.504
	Profesor Asociado	2.127	2.127	2.127	2.465	3.579	4.624	5.718	7.460	8.619	9.395	9.959	10.449
	Profesor Adjunto	1.844	1.844	1.844	2.101	3.013	3.918	4.871	6.394	7.388	8.053	8.536	9.358
	Jefe de Trabajos Prácticos	1.615	1.615	1.615	1.858	2.715	3.550	4.432	5.836	6.743	7.350	7.791	8.197
	Ayudante de 1°	1.452	1.452	1.452	1.681	2.493	3.265	4.078	5.075	5.864	6.391	6.775	7.036
Semiexclusiva	Profesor Titular	842	842	842	1.148	1.615	2.174	2.782	4.060	4.691	5.113	5.420	5.752
	Profesor Asociado	796	796	796	1.076	1.531	2.067	2.632	3.730	4.310	4.698	4.979	5.224
	Profesor Adjunto	682	682	682	883	1.309	1.781	2.276	3.197	3.694	4.027	4.268	4.679
	Jefe de Trabajos Prácticos	603	603	603	757	1.162	1.595	2.055	2.918	3.372	3.675	3.895	4.099
	Ayudante de 1°	553	553	553	680	1.073	1.480	1.905	2.537	2.932	3.196	3.387	3.518
Simple	Profesor Titular	310	310	310	478	708	951	1.255	2.030	2.345	2.557	2.710	2.876
	Profesor Asociado	292	292	292	444	655	884	1.167	1.865	2.155	2.349	2.490	2.612
	Profesor Adjunto	250	250	250	377	577	783	1.031	1.599	1.847	2.013	2.134	2.340
	Jefe de Trabajos Prácticos	217	217	217	326	518	709	938	1.459	1.686	1.837	1.948	2.049
	Ayudante de 1°	194	194	194	291	477	657	869	1.269	1.466	1.598	1.694	1.759
	Ayudante de 2°	170	170	170	254	453	637	822	1.015	1.173	1.278	1.355	1.407

Fuente: Sistema RHUN (Recursos Humanos de Universidades Nacionales), correspondiente al mes de septiembre 2009
 Área de Recursos Humanos de las Universidades Nacionales. Dirección Nacional de Presupuesto e Información Universitaria

Gráfico 4.1 • Comparativo de índices de Salarios (Evolución Sector Privado, Público, Docente Universitario y Preuniversitario. Base 2001 = 100)

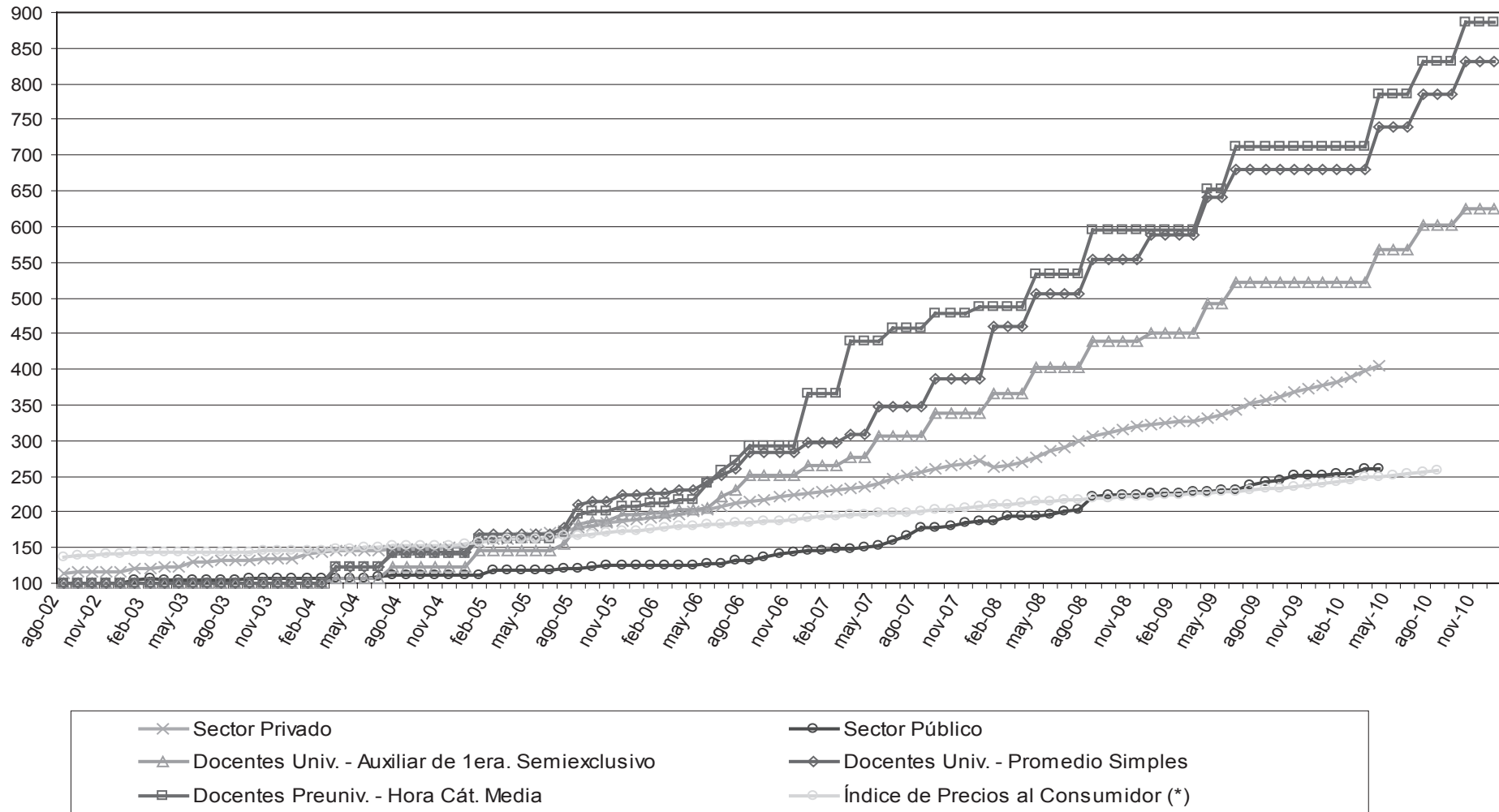

Actualizado a Septiembre 2010

Nota: (*) Índice de precios al consumidor en Capital y Gran Buenos Aires, Nivel General, a Agosto 2010

Fuente: DNPelU - SPU y según datos del INDEC.



CAPÍTULO 5

Presupuesto

Presupuesto de las Universidades Nacionales

Coordinadora: Lic. Andrea Escande

Equipo Técnico: Lic. Romina Brescia, Sra. Miriam Martín, C.P.N. María Laura Plá, Srta. Carolina Rossi y Srta. Beatriz Mendoza

Ubicación física: Pizzurno 935, 2° piso-oficina 206, Ciudad Autónoma de Buenos Aires (C1020ACA).

Teléfono: (0054) (11) 4129-1207.

Objetivos

En este capítulo se presenta la información estadística correspondiente al presupuesto universitario para el año 2009 de las Universidades Nacionales incorporando un análisis comparativo para el período 2005/2009.

La información que se suministra en el presente capítulo ha sido extraída de las Cuentas de Cierre del ejercicio 2009 presentadas por las Universidades Nacionales a la Contaduría General de la Nación del Ministerio de Economía y Finanzas Públicas.

El Área de Presupuesto de Universidades Nacionales de la Secretaría de Políticas Universitarias (SPU) interviene previamente con el objeto de monitorear su consistencia para su posterior consolidación y obtener de ese modo la información correspondiente al Sistema Universitario Nacional Argentino.

Descripción

En esta edición se muestra la evolución porcentual del presupuesto transferido a las Universidades Nacionales en el Producto Interno Bruto (PIB), la composición de los créditos iniciales aprobados por la Ley de Presupuesto y la evolución de los Créditos Presupuestarios del Tesoro Nacional y Totales (constituido por las Fuentes de Financiamiento 11: Tesoro Nacional, 12: Recursos Propios, 13: Recursos con Afectación Específica, 15: Transferencias Internas, 16: Remanentes de Ejercicios Anteriores y 22: Crédito Externo) de todas las Universidades Nacionales y del Instituto Universitario Nacional del Arte.

Se expone la distribución por Universidad de los recursos adicionales y la ejecución del presupuesto universitario del ejercicio 2009 por objeto del gasto y fuente de financiamiento. Se presenta la recaudación de recursos propios, la ejecución de los gastos corrientes y de capital, por estudiante, y se expone la información correspondiente al remanente presupuestario del ejercicio 2009, y el monto que cada una destina a becas estudiantiles.

A continuación se presentan los principales datos del Área.

Cuadro 5.1 • Participación porcentual del presupuesto transferido a las Universidades Nacionales en el Producto Interno Bruto, en millones de pesos a valores corrientes. Período 2005-2009

Año	Presupuesto de las Universidades Nacionales ⁽¹⁾	P.I.B.	Participación Porcentual	Variación Presupuestaria
	en millones de \$ corrientes	en millones de \$ corrientes	%	%
2005	2.873	531.939	0,54	-
2006	3.937	654.439	0,60	37,03
2007	5.394	812.456	0,66	37,01
2008	7.366	1.032.758	0,71	36,56
2009	9.812	1.145.458	0,86	33,20

Nota: (1) Transferencias efectivizadas por el Programa 26: Desarrollo de la Educación Superior del Ministerio de Educación. Incluye las transferencias efectuadas a través del Programa 98 (Fuentes 1.1. y 1.3) para FONID y Garantía Docentes Preuniversitarios.

Fuente: DNPelU-SPU

Gráfico 5.1 • Evolución Presupuestaria

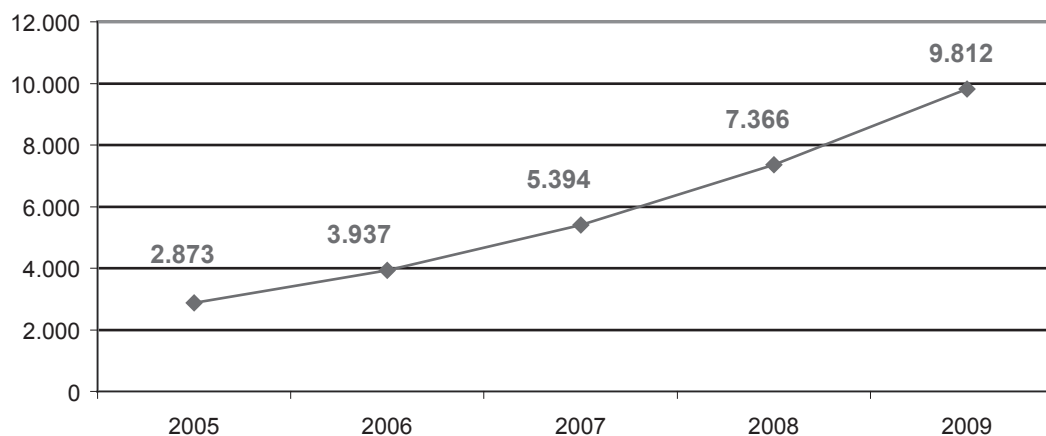

Aumento Presupuestario	
2005-2009	242%

Fuente: DNPelU-SPU

Cuadro 5.2 • Composición del crédito inicial por función y su participación porcentual, sobre el total del crédito otorgado por la Ley de Presupuesto N° 26.422, en miles de pesos según Universidad. Año 2009

Universidad	Crédito Total en miles de \$	Participación de cada Función en el Total del Crédito					
		Salud		Educación y Cultura		Ciencia y Técnica	
		en miles de \$	%	en miles de \$	%	en miles de \$	%
Total de las Instituciones	7.951.500	158.593	2,0	7.596.676	95,5	196.231	2,5
Total Universidades Nacionales	7.855.317	158.593	2,0	7.501.560	95,5	195.164	2,5
Buenos Aires	1.458.216	98.171	6,7	1.344.827	92,2	15.217	1,0
Catamarca	97.610	-	-	95.508	97,8	2.102	2,2
Centro de la PBA	114.321	2.000	1,7	109.719	96,0	2.602	2,3
Chilecito	178.593	2.090	1,2	173.898	97,4	2.606	1,5
Comahue	610.578	21.492	3,5	582.077	95,3	7.008	1,1
Córdoba	346.686	8.500	2,5	334.629	96,5	3.557	1,0
Cuyo	102.298	-	-	101.092	98,8	1.206	1,2
Entre Ríos	57.651	-	-	56.591	98,2	1.060	1,8
Formosa	62.265	-	-	61.569	98,9	697	1,1
General San Martín	46.024	-	-	45.360	98,6	664	1,4
General Sarmiento	93.888	-	-	92.578	98,6	1.310	1,4
Jujuy	94.371	-	-	92.991	98,5	1.380	1,5
La Matanza	159.790	-	-	158.731	99,3	1.058	0,7
La Pampa	545.753	2.090	0,4	534.405	97,9	9.258	1,7
La Plata	78.202	7.490	9,6	70.104	89,6	609	0,8
La Rioja	226.790	2.090	0,9	220.873	97,4	3.827	1,7
Lanus	119.646	-	-	118.925	99,4	721	0,6
Litoral	96.745	-	-	95.535	98,7	1.210	1,3
Lomas de Zamora	184.344	-	-	180.435	97,9	3.909	2,1
Luján	124.112	-	-	122.268	98,5	1.845	1,5
Mar del Plata	250.734	1.990	0,8	246.750	98,4	1.994	0,8
Misiones	49.618	-	-	48.888	98,5	730	1,5
Nordeste	143.042	-	-	139.263	97,4	3.779	2,6
Noroeste de la PBA	419.141	8.500	2,0	405.735	96,8	4.906	1,2
Patagonia Austral	136.879	-	-	134.074	98,0	2.805	2,0
Patagonia S.J.Bosco	255.929	-	-	252.233	98,6	3.696	1,4
Quilmes	146.140	-	-	142.930	97,8	3.210	2,2
Río Cuarto	73.163	-	-	71.571	97,8	1.592	2,2
Rosario	164.373	2.090	1,3	158.876	96,7	3.407	2,1
Salta	570.615	-	-	568.283	99,6	2.332	0,4
San Juan	415.121	2.090	0,5	407.200	98,1	5.830	1,4
San Luis	79.203	-	-	78.524	99,1	678	0,9
Santiago del Estero	40.074	-	-	39.506	98,6	568	1,4
Sur	30.930	-	-	30.373	98,2	557	1,8
Tecnológica Nacional	34.693	-	-	34.114	98,3	579	1,7
Tres de Febrero	70.245	-	-	69.690	99,2	554	0,8
Tucumán	22.181	-	-	21.631	97,5	550	2,5
Villa María	23.356	-	-	22.806	97,6	550	2,4
Río Negro	35.000	-	-	35.000	100,0	-	-
Chaco Austral	2.000	-	-	2000	100,0	-	-
Créditos a Distribuir	95.000	-	-	-	-	95.000	100,0
Total Institutos Universitarios	96.183	-	-	95.116	98,9	1.067	1,1
Instituto Univ. del Arte	96.183	-	-	95.116	98,9	1.067	1,1

Fuente: DNPelU-SPU

Cuadro 5.3 • Evolución del crédito del Tesoro Nacional, según Universidad. En miles de pesos, a valores corrientes. Período 2005 - 2009

Institución	2005	2006	2007	2008	2009
Total de las Instituciones	2.854.882	3.936.117	4.801.304	6.842.593	9.334.347
Total Universidades Nacionales	2.831.135	3.902.022	4.755.925	6.772.564	9.237.310
Buenos Aires	552.088	686.690	991.860	1.408.260	1.993.202
Catamarca	36.420	52.012	70.732	90.963	123.107
Centro de la PBA	44.484	60.134	79.408	105.386	156.528
Chaco Austral	0	0	0	0	5.493
Chilecito	5.495	9.168	12.999	19.022	26.853
Comahue	68.267	95.982	126.215	166.306	222.674
Córdoba	215.983	296.868	412.551	566.734	751.413
Cuyo (1)	128.550	176.511	...	328.065	430.442
Entre Ríos	37.113	52.818	69.868	92.596	131.300
Formosa	19.791	26.628	36.779	50.439	69.145
General San Martín	23.004	33.210	43.596	56.299	74.821
General Sarmiento	18.795	25.711	33.472	44.378	61.906
Jujuy	29.803	42.687	61.099	82.582	111.158
La Matanza	42.457	58.680	69.906	88.182	118.437
La Pampa	32.550	48.373	64.297	86.497	116.088
La Plata	202.596	275.371	383.184	527.265	725.590
La Rioja	22.225	31.570	44.827	69.760	100.980
Lanus	23.153	22.877	40.673	37.681	54.851
Litoral	86.218	118.199	165.098	211.038	281.803
Lomas de Zamora	50.979	67.827	85.673	117.504	155.368
Luján	35.780	49.057	68.883	108.270	122.659
Mar del Plata	72.009	98.526	131.191	174.243	231.752
Misiones	48.939	67.500	88.062	123.742	160.109
Nordeste	90.964	122.177	166.801	228.268	304.603
Noroeste de la PBA	4.150	9.288	15.955	22.103	33.285
Patagonia Austral	24.110	37.915	51.836	74.253	104.416
Patagonia S.J.Bosco	51.619	77.135	104.769	141.448	193.501
Quilmes	23.122	29.955	36.642	48.534	67.275
Río Cuarto	59.376	80.091	103.987	132.325	181.613
Río Negro	0	0	0	0	35.672
Rosario	153.957	209.615	286.769	387.145	526.910
Salta	55.803	72.668	98.162	132.423	170.948
San Juan	101.684	137.927	185.009	239.822	309.025
San Luis (1)	...	79.465	106.963	140.537	182.559
Santiago del Estero (1)	28.765	39.265	53.451	69.159	89.843
Sur	61.513	85.087	119.233	154.039	210.855
Tecnológica Nacional (1)	193.983	267.083
Tres de Febrero	12.809	18.277	23.624	29.544	43.849
Tucumán	160.057	221.810	298.067	385.572	510.484
Villa María	12.525	17.867	24.285	32.184	46.794
Total Institutos Universitarios	23.748	34.095	45.378	70.029	97.037
Instituto Univ. del Arte	23.748	34.095	45.378	70.029	97.037

Notas: Los datos surgen de las Cuentas de Cierre al 31 de diciembre de cada año, denunciadas por las Universidades Nacionales.

(1) No presentaron la Cuenta de Inversión correspondiente.

Fuente: DNPelU-SPU

Cuadro 5.4 • Evolución del crédito presupuestario total, según Universidad. En miles de pesos, a valores corrientes. Período 2005 - 2009

Institución	2005	2006	2007	2008	2009
Total de las Instituciones	3.840.842	5.133.181	6.191.353	8.822.822	11.900.753
Total Universidades Nacionales	3.810.895	5.095.441	6.141.993	8.747.783	11.793.251
Buenos Aires	858.885	1.002.820	1.345.234	1.803.291	2.653.076
Catamarca	44.028	61.431	77.633	98.046	134.549
Centro de la PBA	64.067	77.532	101.551	133.429	181.247
Chaco Austral	0	0	0	0	10.645
Chilecito	6.916	14.948	20.877	30.420	42.840
Comahue	89.949	113.614	145.954	190.217	253.655
Córdoba	313.436	415.492	562.466	772.164	1.095.767
Cuyo (1)	160.619	216.531	...	387.825	510.828
Entre Ríos	46.722	63.276	83.944	109.962	149.758
Formosa	21.281	28.308	38.468	52.733	73.444
General San Martín	46.457	62.453	83.712	116.944	176.700
General Sarmiento	26.405	37.519	52.516	67.840	85.852
Jujuy	40.454	56.208	76.574	100.743	133.327
La Matanza	61.037	74.908	96.341	117.378	167.239
La Pampa	38.828	54.903	72.226	97.661	125.947
La Plata	255.018	354.018	489.650	669.779	873.252
La Rioja	26.001	37.403	55.085	75.622	116.056
Lanus	33.854	43.064	62.726	68.601	85.475
Litoral	112.758	151.888	195.005	248.832	327.014
Lomas de Zamora	62.431	77.894	104.845	143.804	194.689
Luján	45.783	62.236	79.777	125.639	152.241
Mar del Plata	91.046	124.046	162.296	208.464	266.055
Misiones	57.705	77.445	97.967	137.313	176.138
Nordeste	113.174	148.421	195.946	283.550	365.853
Noroeste de la PBA	4.540	9.956	17.646	27.320	40.326
Patagonia Austral	31.718	45.120	64.815	88.502	118.305
Patagonia S.J.Bosco	59.146	85.050	128.165	166.021	227.369
Quilmes	35.259	45.391	55.899	154.991	97.865
Río Cuarto	69.679	89.055	112.915	144.016	191.966
Río Negro	0	0	0	0	35.924
Rosario	177.172	226.420	303.113	410.160	546.658
Salta	67.697	88.429	113.301	153.768	194.258
San Juan	118.631	156.163	204.956	262.142	330.576
San Luis (1)	...	91.808	120.268	161.752	211.506
Santiago del Estero (1)	32.947	41.944	56.650	76.694	98.828
Sur	79.705	103.561	135.403	175.484	236.773
Tecnológica Nacional (1)	276.394	410.058
Tres de Febrero	38.900	48.571	64.595	78.218	129.350
Tucumán	185.063	275.866	534.728	770.089	927.495
Villa María	17.189	21.690	28.749	38.371	54.405
Total Institutos Universitarios	29.947	37.740	49.361	75.039	107.502
Univ. del Arte	29.947	37.740	49.361	75.039	107.502

Notas: Los datos surgen de las Cuentas de Cierre al 31 de diciembre de cada año, denunciadas por las Universidades Nacionales.

(1) No presentaron la Cuenta de Inversión correspondiente.

Fuente: DNPelU-SPU

Cuadro 5.5 • Distribución de los recursos adicionales, según Universidad en pesos. Año 2009

Continúa

Institución	TOTAL	Asignaciones Familiares	Acuerdos Salariales	FONID	Garantía Docentes Preuniversitarios	Adicional Título Doctoral	Programa de Incentivos a Docentes Investigadores	Conversión de Cargos Ad Honorem	PROUN	PROMEI (2)	Contratos Programa	Otras asignaciones FUNDAR
Total de las Instituciones	1.474.681.283	41.883.551	965.233.180	14.674.884	30.308.232	56.991.318	90.000.000	4.954.693	6.735.000	50.283.564	67.200.366	19.153.660
Total Universidades Nacionales	1.456.763.799	41.556.559	955.626.673	14.191.490	30.308.232	56.946.949	89.935.180	4.954.693	4.490.000	50.038.486	63.251.038	19.121.020
Buenos Aires	247.050.205	8.344.439	184.026.378	1.642.770	3.403.584	10.683.977	14.892.529	4.779.561	-	1.467.856	1.438.773	261.110
Catamarca	17.815.918	432.528	12.804.462	225.322	830.988	217.888	1.284.952	-	-	682.839	-	-
Centro de la PBA	25.760.829	548.464	14.186.915	114.986	128.004	1.670.217	2.344.835	-	-	749.150	2.406.014	230.000
Chaco Austral	353.017	-	97.417	-	-	-	-	-	-	-	-	-
Chilecito	5.576.578	114.832	2.652.963	-	-	105.500	187.500	-	2.245.000	-	-	-
Comahue	29.315.219	1.015.868	22.663.192	-	-	987.515	2.571.450	-	-	276.867	-	23.000
Córdoba	107.333.453	3.420.528	73.075.139	1.116.504	2.589.516	7.099.662	8.143.791	-	-	4.905.377	-	150.000
Cuyo	63.710.461	2.132.388	39.447.111	1.653.313	3.652.908	1.393.301	3.763.130	-	-	891.369	8.123.263	22.140
Entre Ríos	18.392.547	475.888	13.889.181	-	-	309.898	555.114	-	-	1.586.949	-	294.000
Formosa	8.941.652	316.848	7.470.291	-	-	35.913	222.452	-	-	-	-	47.640
Gral. San Martín	13.961.159	186.496	6.864.671	25.859	151.488	693.152	777.703	-	-	323.797	2.103.560	1.185.400
Gral. Sarmiento	10.907.204	77.168	4.991.739	-	-	379.629	556.242	-	-	690.101	3.279.250	-
Jujuy	19.402.065	390.544	12.951.656	153.496	316.344	329.163	778.931	-	-	914.753	-	90.640
La Matanza	14.089.809	433.504	11.217.186	-	-	77.689	484.561	-	-	350.398	661.656	-
La Pampa	17.724.409	394.653	11.806.609	131.543	292.248	633.341	993.659	-	-	266.756	-	47.640
La Plata	123.958.530	3.040.000	76.415.569	1.814.678	4.176.720	6.825.739	9.052.859	175.132	-	2.140.325	7.034.809	2.754.630
La Rioja	11.809.658	490.864	8.444.773	213.781	507.732	174.368	95.378	-	-	496.803	-	40.000
Lanús	8.217.056	102.576	3.554.849	-	-	36.969	95.592	-	-	-	3.359.970	363.050
Litoral	42.382.704	1.111.180	24.225.869	875.770	1.827.384	1.804.725	3.643.288	-	-	1.516.626	-	1.754.370
Lomas de Zamora	17.844.035	585.184	11.459.099	41.065	68.400	243.627	248.350	-	-	1.056.733	1.970.853	647.000
Luján	19.733.208	333.232	11.533.654	170.227	298.332	519.991	724.338	-	-	439.752	4.576.319	-
Mar del Plata	37.187.432	949.513	21.616.444	254.774	632.040	2.222.982	3.680.696	-	-	1.030.967	2.987.456	2.115.688
Misiones	21.572.089	410.688	15.282.985	138.982	61.500	463.535	1.128.884	-	-	991.097	-	169.721
Nordeste	42.850.631	2.234.304	30.684.412	94.674	204.384	1.101.987	2.008.689	-	-	674.293	-	167.640
Noroeste de la PBA	8.875.400	108.933	2.795.290	-	-	51.231	-	-	2.245.000	-	2.515.352	97.710
Patagonia Austral	16.244.765	467.360	9.959.681	-	-	128.015	491.100	-	-	-	4.575.151	20.000
Patagonia S. J. Bosco	28.695.241	752.976	20.954.157	99.660	-	690.643	764.977	-	-	1.261.124	424.580	-
Quilmes	15.271.061	119.851	6.864.131	-	-	642.165	788.965	-	-	59.519	5.712.961	15.280
Río Cuarto	27.181.383	925.536	16.211.232	63.927	136.500	1.830.899	3.689.046	-	-	264.510	-	32.640
Río Negro	532.847	-	279.748	-	-	-	-	-	-	-	-	66.434
Rosario	77.198.122	2.268.800	51.905.082	1.097.156	2.438.592	3.869.029	5.094.077	-	-	2.676.004	-	1.498.602
Salta	23.523.066	547.449	16.352.978	227.942	585.240	714.142	1.857.809	-	-	722.027	-	63.000
San Juan	43.955.269	1.246.000	30.917.945	1.402.841	2.395.428	1.097.106	3.305.343	-	-	2.116.311	-	86.000
San Luis	31.027.104	488.417	16.954.147	312.347	660.708	2.012.527	3.155.617	-	-	1.568.180	-	1.587.185
Santiago del Estero	13.844.623	448.000	8.872.150	80.616	192.696	574.519	1.026.731	-	-	1.151.941	84.000	130.000
Sur	37.552.976	635.200	18.813.021	774.302	1.562.460	3.054.405	3.565.706	-	-	917.070	4.977.228	8.000
Tecnológica Nacional (1)	109.792.855	2.605.120	73.385.306	333.754	907.416	1.391.540	1.681.738	-	-	16.385.869	-	5.004.500
Tres de Febrero	10.765.152	109.884	3.185.325	-	-	-	54.889	-	-	-	7.019.843	-
Tucumán	75.642.847	3.194.080	53.086.740	1.131.201	2.287.620	2.764.243	5.998.187	-	-	1.463.123	-	80.000
Villa María	10.771.220	97.264	3.727.176	-	-	115.717	226.072	-	-	-	-	68.000
Total Institutos Universitarios	17.917.484	326.992	9.606.507	483.394	-	44.369	64.820	-	2.245.000	245.078	3.949.328	32.640
Aeronáutico	454.871	-	-	-	-	-	-	-	-	95.476	-	-
Enseñanza Superior del Ejército	276.484	-	-	-	-	-	-	-	-	149.602	-	-
Policía Federal Argentina	483.394	-	-	483.394	-	-	-	-	-	-	-	-
Univ. del Arte	16.702.735	326.992	9.606.507	-	-	44.369	64.820	-	2.245.000	-	3.949.328	32.640

Continúa

Programas de Apoyo y de Mejoramiento de la Calidad												Cooperación Internacional (3)	Programa de Voluntariado	Programa de Seguridad en UUNN	Programa de Promoción de la Universidad Argentina	Programa de Capacitación Gratuita Docentes UUNN	Programa Estratégico de Investigación y Desarrollo (PEID)	Acciones Complementarias Becas Bicentenario
PROMAGRO	PROMVET	PROSOC	PROMFyB	PACENI	PROHUM	PROMARq	ARFITEC	Autoevaluación Arquitectura	Recursos Humanos Académicos	Técnicos Informáticos	Inter-U							
9.464.325	20.037.889	6.263.073	16.605.393	13.446.497	5.730.325	1.766.060	1.876.815	55.000	2.739.530	8.805.202	499.042	4.465.038	6.774.662	6.080.276	8.972.936	3.705.044	5.000.000	4.975.728
9.464.325	20.037.889	6.263.073	16.605.393	13.007.102	5.730.325	1.766.060	1.876.815	55.000	2.739.530	8.805.202	499.042	4.465.038	6.720.878	5.963.796	8.724.839	3.653.444	5.000.000	4.965.728
413.000	2.587.154	360.000	3.895.360	2.998.200	465.113	-	681.915	-	-	-	62.032	841.327	1.460.449	706.115	513.063	860.500	-	265.000
321.007	-	90.000	-	266.000	150.000	-	-	-	-	96.285	4.051	-	157.328	-	120.000	47.268	-	85.000
322.212	2.041.570	179.000	-	148.000	150.750	-	-	-	-	10.000	4.769	154.000	71.593	-	232.350	-	-	68.000
-	-	-	-	-	-	-	-	-	-	-	-	-	41.600	-	-	-	-	214.000
-	-	40.071	-	90.000	-	-	-	-	-	20.000	-	-	-	-	120.712	-	-	-
500.000	-	180.000	-	317.279	239.200	-	-	-	-	134.934	31.670	9.200	106.569	-	92.389	76.086	-	90.000
330.032	-	180.000	2.048.779	818.523	239.550	1.222.565	-	-	-	194.441	56.838	505.264	328.530	-	384.607	401.845	-	121.962
422.358	-	360.000	-	126.000	240.000	-	154.800	-	-	50.000	26.347	465.744	128.652	-	325.387	210.250	-	122.000
382.151	-	270.000	-	101.425	112.500	-	-	-	-	20.800	-	-	76.282	-	172.084	62.545	-	83.730
-	-	-	-	118.000	150.000	-	-	-	-	-	-	5.000	412.168	-	142.250	21.090	-	-
-	-	180.000	-	120.000	175.000	-	145.800	-	-	414.814	-	212.778	89.975	-	310.666	-	-	-
-	-	270.000	-	115.580	150.000	-	-	-	-	188.536	9.419	-	28.540	-	123.000	-	-	48.000
670.925	-	147.966	-	410.500	150.000	-	-	814.285	-	732.538	-	-	155.224	-	196.100	33.000	-	166.000
-	-	270.000	-	359.500	150.000	-	-	-	-	-	-	-	22.426	-	18.389	-	-	44.500
395.019	1.971.020	-	-	136.200	150.000	-	-	-	-	148.865	2.066	-	38.394	-	180.296	34.000	-	102.100
665.995	2.504.816	270.000	1.415.281	762.400	240.000	-	-	-	1.177.098	97.143	35.387	334.148	704.749	1.274.660	436.592	359.800	-	250.000
-	-	270.000	557.493	162.000	195.000	-	-	-	-	-	-	-	33.786	-	82.500	45.180	-	-
-	-	79.080	-	60.000	110.900	-	-	-	-	-	-	149.600	20.325	-	227.500	8.645	-	48.000
310.385	2.182.976	171.426	855.924	411.200	150.000	-	237.600	-	-	125.241	24.485	226.382	121.892	-	630.261	86.720	-	89.000
642.070	-	270.000	-	198.000	235.500	-	-	-	-	72.000	-	-	10.389	-	8.571	20.194	-	67.000
379.170	-	90.000	-	211.900	150.000	-	-	-	-	-	-	-	27.239	-	219.320	25.734	-	34.000
342.900	-	180.000	-	193.290	149.083	-	-	-	-	-	21.697	184.194	186.483	-	242.627	116.598	-	80.000
-	-	180.000	916.016	197.000	150.000	-	-	-	748.147	193.432	-	80.175	163.017	-	68.900	36.010	-	192.000
350.105	2.025.156	-	952.453	531.385	194.869	543.495	-	-	-	36.000	2.594	70.350	367.670	-	322.785	114.386	-	169.000
-	-	-	-	135.000	-	-	-	-	-	571.152	-	6.500	19.239	-	191.899	9.094	-	129.000
-	-	90.000	-	106.650	-	-	-	-	-	227.219	4.823	-	30.888	-	119.500	24.378	-	-
-	-	270.000	597.146	259.517	112.500	-	-	-	-	700.577	8.020	23.220	24.386	1.634.758	117.000	-	-	-
-	-	245.930	-	66.000	150.020	-	-	-	-	28.500	-	23.835	169.995	-	293.709	21.200	-	69.000
415.636	2.031.000	180.000	-	178.359	152.000	-	242.100	-	-	26.095	29.770	189.600	140.429	-	347.176	-	-	94.928
-	-	-	-	-	84.130	-	-	-	-	-	-	-	42.935	-	35.600	-	-	24.000
469.100	2.101.976	270.000	1.352.076	711.761	150.000	-	-	-	-	108.768	24.253	132.700	367.029	-	457.970	111.907	-	93.240
363.950	-	90.000	-	273.900	188.740	-	-	-	-	463.701	53.966	52.588	128.361	315.000	194.235	51.038	-	277.000
-	-	360.000	-	104.700	150.000	-	-	55.000	-	83.203	4.308	80.375	80.110	-	269.099	111.900	-	89.600
452.606	-	180.000	1.601.600	301.563	150.000	-	-	-	-	848.371	43.141	116.000	24.598	-	402.450	54.447	-	113.200
492.766	-	180.000	-	208.500	-	-	-	-	-	23.724	8.196	-	105.284	-	159.500	24.000	-	82.000
346.938	-	-	1.713.122	260.750	178.250	-	67.500	-	-	-	27.482	164.050	41.930	-	221.370	114.192	-	110.000
-	-	-	-	745.100	-	-	301.500	-	-	3.047.611	-	123.660	38.608	2.033.263	214.900	365.970	-	1.227.000
-	-	-	-	150.500	-	-	-	-	-	-	-	-	23.099	-	221.612	-	-	-
476.000	1.742.221	73.300	700.143	592.420	203.250	-	45.600	-	-	141.252	7.754	314.348	677.503	-	165.970	190.424	-	307.468
-	850.000	286.300	-	60.000	113.970	-	-	-	-	-	5.974	-	53.204	-	142.500	15.043	5.000.000	10.000
-	-	-	-	439.395	-	-	-	-	-	-	-	-	53.784	116.480	248.097	51.600	-	10.000
-	-	-	-	349.395	-	-	-	-	-	-	-	-	-	-	-	-	-	10.000
-	-	-	-	90.000	-	-	-	-	-	-	-	-	-	-	36.882	-	-	-
-	-	-	-	-	-	-	-	-	-	-	-	-	-	-	-	-	-	-
-	-	-	-	-	-	-	-	-	-	-	-	-	53.784	116.480	211.215	51.600	-	-

Notas: (1) No presentó la Cuenta de Cierre.

(2) Incluye: Ciclos Generales de Conocimientos Básicos, Dedicaciones Exclusivas, PROMEI II.

(3) Incluye: Movilidad Docentes a París, CAFP-CAPG-Colegio Doctoral, Programa MARCA.

Fuente: DNPeIU-SPU

Cuadro 5.6 • Ejecución presupuestaria total clasificada por objeto del gasto, y su participación porcentual según Universidad. En pesos, Año 2009

Institución	Total	Objeto del Gasto											
		1 - Personal		2 - Bienes de Consumo		3 - Ss. No Personales		4 - Bienes de Uso		5 - Transferencias		Otros Incisos	
		en \$	%	en \$	%	en \$	%	en \$	%	en \$	%	en \$	%
Total de las Instituciones	9.922.976.867	7.987.722.169	80,5	214.872.751	2,2	966.870.025	9,7	340.803.860	3,4	409.459.387	4,1	3.248.675	0,0
Total Universidades Nacionales	9.828.530.457	7.902.538.694	80,4	214.340.428	2,2	960.309.604	9,8	339.716.061	3,5	408.376.995	4,2	3.248.675	0,0
Buenos Aires	2.190.642.464	1.607.586.450	73,4	79.029.373	3,6	334.739.063	15,3	62.530.381	2,9	106.757.197	4,9	0	0,0
Catamarca	120.326.190	109.423.194	90,9	1.531.400	1,3	5.161.984	4,3	2.057.970	1,7	2.151.642	1,8	0	0,0
Centro de la PBA	167.612.070	139.365.005	83,1	1.699.274	1,0	13.586.113	8,1	4.538.829	2,7	8.408.628	5,0	14.221	0,0
Chaco Austral	4.763.072	361.180	7,6	787.937	16,5	3.093.867	65,0	520.088	10,9	0	0,0	0	0,0
Chilecito	28.037.778	19.834.732	70,7	514.936	1,8	1.907.066	6,8	5.608.653	20,0	172.391	0,6	0	0,0
Comahue	224.118.294	203.006.418	90,6	1.476.378	0,7	10.405.329	4,6	1.070.889	0,5	8.144.969	3,6	14.311	0,0
Córdoba	841.140.912	666.505.609	79,2	32.052.418	3,8	84.650.086	10,1	29.674.897	3,5	28.257.902	3,4	0	0,0
Cuyo	409.802.937	352.228.526	86,0	3.924.209	1,0	15.409.537	3,8	11.143.259	2,7	27.097.406	6,6	0	0,0
Entre Ríos	134.818.019	115.870.682	85,9	2.010.677	1,5	8.866.610	6,6	4.061.827	3,0	3.889.018	2,9	119.205	0,1
Formosa	70.620.514	63.594.142	90,1	821.500	1,2	3.647.761	5,2	537.174	0,8	1.981.555	2,8	38.382	0,1
Gral. San Martín	167.237.977	110.471.853	66,1	1.701.100	1,0	15.106.114	9,0	28.835.346	17,2	10.355.900	6,2	767.664	0,5
Gral. Sarmiento	72.767.297	46.766.659	64,3	1.028.894	1,4	7.242.618	10,0	14.993.929	20,6	2.735.197	3,8	0	0,0
Jujuy	115.286.178	98.327.908	85,3	1.188.154	1,0	6.381.714	5,5	7.207.527	6,3	2.180.875	1,9	0	0,0
La Matanza	153.145.660	103.560.954	67,6	1.486.403	1,0	45.611.564	29,8	1.205.959	0,8	1.280.780	0,8	0	0,0
La Pampa	116.475.316	102.076.642	87,6	2.312.855	2,0	5.446.541	4,7	2.559.453	2,2	4.079.825	3,5	0	0,0
La Plata	726.455.419	609.600.196	83,9	9.954.854	1,4	60.285.987	8,3	16.011.461	2,2	30.602.921	4,2	0	0,0
La Rioja	94.801.302	73.654.666	77,7	1.718.798	1,8	7.170.274	7,6	10.439.295	11,0	1.818.269	1,9	0	0,0
Lanús	71.976.008	43.866.208	60,9	1.593.571	2,2	9.160.987	12,7	13.275.666	18,4	3.725.663	5,2	353.913	0,5
Litoral	300.816.806	235.566.188	78,3	6.446.496	2,1	17.378.480	5,8	9.147.708	3,0	32.277.934	10,7	0	0,0
Lomas de Zamora	167.103.071	130.742.348	78,2	6.049.152	3,6	23.323.723	14,0	6.662.331	4,0	325.517	0,2	0	0,0
Luján	124.718.179	111.602.244	89,5	1.676.702	1,3	5.623.470	4,5	2.704.998	2,2	3.060.184	2,5	50.581	0,0
Mar del Plata	233.815.568	204.146.598	87,3	1.764.173	0,8	14.872.997	6,4	4.477.931	1,9	8.237.670	3,5	316.199	0,1
Misiones	161.412.001	138.888.282	86,0	3.678.845	2,3	11.238.648	7,0	2.756.403	1,7	4.849.823	3,0	0	0,0
Nordeste	328.902.296	258.455.391	78,6	10.112.967	3,1	34.299.015	10,4	16.069.565	4,9	9.965.358	3,0	0	0,0
Noroeste de la PBA	27.791.162	22.128.108	79,6	460.194	1,7	3.367.433	12,1	1.375.964	5,0	459.463	1,7	0	0,0
Patagonia Austral	101.787.896	81.275.286	79,8	2.502.794	2,5	9.255.858	9,1	6.779.320	6,7	1.974.638	1,9	0	0,0
Patagonia S. J. Bosco	215.265.846	183.411.827	85,2	1.586.289	0,7	12.937.090	6,0	4.809.764	2,2	10.952.179	5,1	1.568.697	0,7
Quilmes	80.200.333	60.308.955	75,2	2.038.634	2,5	8.956.342	11,2	1.765.191	2,2	7.131.211	8,9	0	0,0
Río Cuarto	175.541.289	146.822.127	83,6	5.314.331	3,0	8.407.448	4,8	3.331.076	1,9	11.666.307	6,6	0	0,0
Río Negro	23.554.888	14.260.390	60,5	912.463	3,9	4.908.556	20,8	3.053.959	13,0	419.520	1,8	0	0,0
Rosario	530.074.934	486.832.724	91,8	2.885.539	0,5	14.340.304	2,7	12.309.592	2,3	13.706.773	2,6	2	0,0
Salta	167.845.630	144.393.702	86,0	2.328.577	1,4	8.955.767	5,3	5.390.386	3,2	6.777.198	4,0	0	0,0
San Juan	312.099.136	280.983.670	90,0	3.621.410	1,2	11.199.697	3,6	5.210.446	1,7	11.083.913	3,6	0	0,0
San Luis	176.263.007	150.675.718	85,5	1.860.462	1,1	11.225.266	6,4	4.466.001	2,5	8.035.560	4,6	0	0,0
Santiago del Estero	88.387.977	78.621.317	89,0	594.194	0,7	3.041.148	3,4	711.556	0,8	5.419.762	6,1	0	0,0
Sur	211.855.513	183.246.355	86,5	1.848.450	0,9	15.576.022	7,4	4.816.237	2,3	6.368.449	3,0	0	0,0
Tecnológica Nacional (1)
Tres de Febrero	105.902.528	34.816.519	32,9	878.611	0,8	63.925.448	60,4	4.484.437	4,2	1.792.013	1,7	5.500	0,0
Tucumán	540.082.328	453.908.452	84,0	12.132.253	2,2	34.538.570	6,4	21.455.498	4,0	18.047.555	3,3	0	0,0
Villa María	45.082.662	35.351.469	78,4	815.161	1,8	5.065.107	11,2	1.665.095	3,7	2.185.830	4,8	0	0,0
Total Institutos Universitarios	94.446.410	85.183.475	90,2	532.323	0,6	6.560.421	6,9	1.087.799	1,2	1.082.392	1,1	0	0,0
Univ. del Arte	94.446.410	85.183.475	90,2	532.323	0,6	6.560.421	6,9	1.087.799	1,2	1.082.392	1,1	0	0,0

Notas: Los datos surgen de las Cuentas de Cierre al 31-12-09 denunciadas por las Universidades Nacionales, e incluye todas las fuentes de financiamiento.

(1) No presentó la Cuenta de Cierre.

Fuente: DNPelU-SPU

Cuadro 5.7 • Ejecución presupuestaria de los gastos en personal, clasificada por fuente de financiamiento, según Universidad.
Su participación porcentual en el total de las fuentes de financiamiento. En pesos, Año 2009

Institución	Fuentes de Financiamiento								
	Total	Tesoro Nacional		Recursos Propios		Reman.Ej. Anteriores		Otras Fuentes	
		en \$	%	en \$	%	en \$	%	en \$	%
Total de las Instituciones	7.987.722.169	7.703.779.495	96,4	117.055.793	1,5	150.485.309	1,9	16.401.572	0,2
Total Universidades Nacionales	7.902.538.694	7.619.643.547	96,4	116.008.266	1,5	150.485.309	1,9	16.401.572	0,2
Buenos Aires	1.607.586.450	1.496.775.070	93,1	11.824.502	0,7	98.986.878	6,2	0	0,0
Catamarca	109.423.194	109.252.923	99,8	0	0,0	156.548	0,1	13.723	0,0
Centro de la PBA	139.365.005	129.576.080	93,0	7.422.037	5,3	2.366.888	1,7	0	0,0
Chaco Austral	361.180	361.180	100,0	0	0,0	0	0,0	0	0,0
Chilecito	19.834.732	19.730.002	99,5	0	0,0	80.730	0,4	24.000	0,1
Comahue	203.006.418	200.944.232	99,0	1.012.032	0,5	185.769	0,1	864.385	0,4
Córdoba	666.505.609	628.701.210	94,3	23.517.904	3,5	13.875.004	2,1	411.491	0,1
Cuyo	352.228.526	349.074.372	99,1	0	0,0	642.085	0,2	2.512.069	0,7
Entre Ríos	115.870.682	111.164.794	95,9	1.252.876	1,1	274.280	0,2	3.178.732	2,7
Formosa	63.594.142	63.542.511	99,9	0	0,0	51.631	0,1	0	0,0
Gral. San Martín	110.471.853	61.913.623	56,0	44.651.475	40,4	859.658	0,8	3.047.097	2,8
Gral. Sarmiento	46.766.659	45.277.733	96,8	642.056	1,4	762.722	1,6	84.148	0,2
Jujuy	98.327.908	97.727.333	99,4	80.559	0,1	520.016	0,5	0	0,0
La Matanza	103.560.954	103.484.008	99,9	0	0,0	0	0,0	76.946	0,1
La Pampa	102.076.642	100.667.291	98,6	956.270	0,9	453.081	0,4	0	0,0
La Plata	609.600.196	607.769.480	99,7	612.898	0,1	1.092.580	0,2	125.238	0,0
La Rioja	73.654.666	69.345.919	94,2	0	0,0	4.111.188	5,6	197.559	0,3
Lanús	43.866.208	38.557.907	87,9	1.740.272	4,0	3.548.029	8,1	20.000	0,0
Litoral	235.566.188	234.874.367	99,7	428.324	0,2	107.322	0,0	156.175	0,1
Lomas de Zamora	130.742.348	120.305.704	92,0	8.350.030	6,4	2.058.382	1,6	28.232	0,0
Luján	111.602.244	106.880.910	95,8	1.213.620	1,1	3.507.714	3,1	0	0,0
Mar del Plata	204.146.598	202.652.443	99,3	1.051.706	0,5	442.449	0,2	0	0,0
Misiones	138.888.282	137.555.852	99,0	534.038	0,4	357.699	0,3	440.693	0,3
Nordeste	258.455.391	253.712.262	98,2	3.239.137	1,3	0	0,0	1.503.992	0,6
Noroeste de la PBA	22.128.108	21.436.508	96,9	646.501	2,9	33.099	0,1	12.000	0,1
Patagonia Austral	81.275.286	80.529.590	99,1	244.671	0,3	28.332	0,0	472.693	0,6
Patagonia S. J. Bosco	183.411.827	176.515.247	96,2	928.527	0,5	5.569.802	3,0	398.251	0,2
Quilmes	60.308.955	58.705.959	97,3	1.157.222	1,9	427.574	0,7	18.200	0,0
Río Cuarto	146.822.127	145.816.959	99,3	511.070	0,3	494.098	0,3	0	0,0
Río Negro	14.260.390	14.260.390	100,0	0	0,0	0	0,0	0	0,0
Rosario	486.832.724	486.504.999	99,9	0	0,0	145.547	0,0	182.178	0,0
Salta	144.393.702	140.833.368	97,5	21.816	0,0	3.538.518	2,5	0	0,0
San Juan	280.983.670	280.663.571	99,9	0	0,0	117.760	0,0	202.339	0,1
San Luis	150.675.718	150.253.444	99,7	283.259	0,2	88.955	0,1	50.060	0,0
Santiago del Estero	78.621.317	78.463.006	99,8	0	0,0	139.200	0,2	19.111	0,0
Sur	183.246.355	178.784.517	97,6	2.305.467	1,3	697.550	0,4	1.458.821	0,8
Tecnológica Nacional (1)
Tres de Febrero	34.816.519	31.957.890	91,8	1.365.747	3,9	589.443	1,7	903.439	2,6
Tucumán	453.908.452	449.733.674	99,1	0	0,0	4.174.778	0,9	0	0,0
Villa María	35.351.469	35.337.219	100,0	14.250	0,0	0	0,0	0	0,0
Total Institutos Universitarios	85.183.475	84.135.948	98,8	1.047.527	1,2	0	0,0	0	0,0
Univ. del Arte	85.183.475	84.135.948	98,8	1.047.527	1,2	0	0,0	0,0	0,0

Notas: Los datos surgen de las Cuentas de Cierre al 31-12-09 denunciadas por las Universidades Nacionales, e incluye todas las fuentes de financiamiento.

(1) No presentó la Cuenta de Cierre.

Fuente: DNPelU-SPU

Cuadro 5.8 • Ejecución presupuestaria de los bienes de consumo, clasificada por fuente de financiamiento, según Universidad. Su participación porcentual en el total de las fuentes de financiamiento. En pesos, Año 2009

Institución	Fuentes de Financiamiento								
	Total	Tesoro Nacional		Recursos Propios		Reman.Ej. Anteriores		Otras Fuentes	
		en \$	%	en \$	%	en \$	%	en \$	%
Total de las Instituciones	214.872.751	90.096.942	41,9	73.928.819	34,4	45.587.425	21,2	5.259.565	2,4
Total Universidades Nacionales	214.340.428	89.746.706	41,9	73.883.577	34,5	45.450.580	21,2	5.259.565	2,5
Buenos Aires	79.029.373	32.631.874	41,3	31.851.836	40,3	13.709.529	17,3	836.134	1,1
Catamarca	1.531.400	953.845	62,3	420.011	27,4	63.903	4,2	93.641	6,1
Centro de la PBA	1.699.274	1.316.625	77,5	339.558	20,0	43.091	2,5	0	0,0
Chaco Austral	787.937	50.782	6,4	637.328	80,9	99.827	12,7	0	0,0
Chilecito	514.936	478.370	92,9	727	0,1	35.390	6,9	449	0,1
Comahue	1.476.378	671.567	45,5	138.962	9,4	612.702	41,5	53.147	3,6
Córdoba	32.052.418	4.659.425	14,5	12.273.968	38,3	14.514.337	45,3	604.688	1,9
Cuyo	3.924.209	2.391.101	60,9	496.473	12,7	840.674	21,4	195.961	5,0
Entre Ríos	2.010.677	1.082.548	53,8	526.728	26,2	367.777	18,3	33.624	1,7
Formosa	821.500	401.296	48,8	20.931	2,5	331.336	40,3	67.937	8,3
Gral. San Martín	1.701.100	678.838	39,9	975.419	57,3	12.573	0,7	34.270	2,0
Gral. Sarmiento	1.028.894	677.578	65,9	20.293	2,0	266.781	25,9	64.242	6,2
Jujuy	1.188.154	553.554	46,6	11.559	1,0	623.041	52,4	0	0,0
La Matanza	1.486.403	618.316	41,6	678.306	45,6	0	0,0	189.781	12,8
La Pampa	2.312.855	1.425.255	61,6	653.806	28,3	233.794	10,1	0	0,0
La Plata	9.954.854	4.649.589	46,7	3.532.017	35,5	1.620.768	16,3	152.480	1,5
La Rioja	1.718.798	1.585.629	92,3	1.295	0,1	131.874	7,7	0	0,0
Lanús	1.593.571	689.496	43,3	217.893	13,7	686.182	43,1	0	0,0
Litoral	6.446.496	2.677.492	41,5	3.053.526	47,4	446.200	6,9	269.278	4,2
Lomas de Zamora	6.049.152	2.037.062	33,7	825.079	13,6	3.187.011	52,7	0	0,0
Luján	1.676.702	770.370	45,9	355.548	21,2	550.784	32,8	0	0,0
Mar del Plata	1.764.173	960.299	54,4	406.041	23,0	397.833	22,6	0	0,0
Misiones	3.678.845	2.538.723	69,0	603.140	16,4	274.290	7,5	262.692	7,1
Nordeste	10.112.967	3.408.443	33,7	5.135.051	50,8	0	0,0	1.569.473	15,5
Noroeste de la PBA	460.194	352.546	76,6	38.474	8,4	69.174	15,0	0	0,0
Patagonia Austral	2.502.794	1.549.988	61,9	438.797	17,5	381.135	15,2	132.874	5,3
Patagonia S. J. Bosco	1.586.289	603.155	38,0	863.545	54,4	113.034	7,1	6.555	0,4
Quilmes	2.038.634	629.930	30,9	890.703	43,7	289.170	14,2	228.831	11,2
Río Cuarto	5.314.331	2.518.124	47,4	2.309.049	43,4	487.158	9,2	0	0,0
Río Negro	912.463	912.463	100,0	0	0,0	0	0,0	0	0,0
Rosario	2.885.539	1.911.786	66,3	255.899	8,9	632.077	21,9	85.777	3,0
Salta	2.328.577	1.449.806	62,3	138.709	6,0	740.062	31,8	0	0,0
San Juan	3.621.410	1.996.623	55,1	667.624	18,4	707.541	19,5	249.622	6,9
San Luis	1.860.462	1.275.007	68,5	116.979	6,3	468.476	25,2	0	0,0
Santiago del Estero	594.194	528.551	89,0	0	0,0	65.643	11,0	0	0,0
Sur	1.848.450	1.244.539	67,3	195.682	10,6	407.993	22,1	236	0,0
Tecnológica Nacional (1)
Tres de Febrero	878.611	492.511	56,1	198.353	22,6	59.874	6,8	127.873	14,6
Tucumán	12.132.253	5.860.934	48,3	4.394.627	36,2	1.876.692	15,5	0	0,0
Villa María	815.161	512.666	62,9	199.641	24,5	102.854	12,6	0	0,0
Total Institutos Universitarios	532.323	350.236	65,8	45.242	8,5	136.845	25,7	0	0,0
Univ. del Arte	532.323	350.236	65,8	45.242	8,5	136.845	25,7	0	0,0

Notas: Los datos surgen de las Cuentas de Cierre al 31-12-09 denunciadas por las Universidades Nacionales, e incluye todas las fuentes de financiamiento.

(1) No presentó la Cuenta de Cierre.

Fuente: DNPelU-SPU

Cuadro 5.9 • Ejecución presupuestaria de los servicios no personales, clasificada por fuente de financiamiento, según Universidad. Su participación porcentual en el total de las fuentes de financiamiento. En pesos, Año 2009

Institución	Fuentes de Financiamiento								
	Total	Tesoro Nacional		Recursos Propios		Reman.Ej. Anteriores		Otras Fuentes	
		en \$	%	en \$	%	en \$	%	en \$	%
Total de las Instituciones	966.870.025	345.258.882	35,7	443.036.533	45,8	102.239.759	10,6	76.334.851	7,9
Total Universidades Nacionales	960.309.604	340.710.245	35,5	442.382.861	46,1	100.884.047	10,5	76.332.451	7,9
Buenos Aires	334.739.063	62.440.821	18,7	253.079.508	75,6	12.175.525	3,6	7.043.209	2,1
Catamarca	5.161.984	3.277.038	63,5	1.776.376	34,4	89.120	1,7	19.450	0,4
Centro de la PBA	13.586.113	10.762.083	79,2	2.211.848	16,3	612.182	4,5	0	0,0
Chaco Austral	3.093.867	381.615	12,3	2.497.526	80,7	214.726	6,9	0	0,0
Chilecito	1.907.066	1.661.548	87,1	8.825	0,5	187.606	9,8	49.087	2,6
Comahue	10.405.329	6.432.363	61,8	845.527	8,1	2.739.593	26,3	387.846	3,7
Córdoba	84.650.086	26.115.841	30,9	31.481.542	37,2	24.646.050	29,1	2.406.653	2,8
Cuyo	15.409.537	10.060.617	65,3	545.033	3,5	3.655.246	23,7	1.148.641	7,5
Entre Ríos	8.866.610	4.055.064	45,7	3.032.289	34,2	1.458.431	16,4	320.826	3,6
Formosa	3.647.761	2.014.778	55,2	231.818	6,4	684.930	18,8	716.235	19,6
Gral. San Martín	15.106.114	6.694.019	44,3	7.905.152	52,3	113.264	0,7	393.679	2,6
Gral. Sarmiento	7.242.618	4.122.897	56,9	786.406	10,9	1.649.393	22,8	683.922	9,4
Jujuy	6.381.714	3.502.522	54,9	1.159.862	18,2	1.719.330	26,9	0	0,0
La Matanza	45.611.564	10.545.226	23,1	30.942.513	67,8	0	0,0	4.123.825	9,0
La Pampa	5.446.541	4.040.512	74,2	651.117	12,0	754.912	13,9	0	0,0
La Plata	60.285.987	21.593.797	35,8	22.557.388	37,4	14.526.783	24,1	1.608.019	2,7
La Rioja	7.170.274	6.738.321	94,0	88.435	1,2	304.527	4,2	38.991	0,5
Lanús	9.160.987	4.127.815	45,1	3.054.843	33,3	1.942.729	21,2	35.600	0,4
Litoral	17.378.480	8.143.936	46,9	7.960.831	45,8	939.445	5,4	334.268	1,9
Lomas de Zamora	23.323.723	10.341.702	44,3	8.230.509	35,3	4.751.512	20,4	0	0,0
Luján	5.623.470	3.949.098	70,2	658.536	11,7	1.014.448	18,0	1.388	0,0
Mar del Plata	14.872.997	8.213.237	55,2	2.829.216	19,0	3.830.544	25,8	0	0,0
Misiones	11.238.648	6.424.267	57,2	3.763.344	33,5	927.356	8,3	123.681	1,1
Nordeste	34.299.015	11.899.345	34,7	15.823.494	46,1	0	0,0	6.576.176	19,2
Noroeste de la PBA	3.367.433	2.955.166	87,8	294.727	8,8	117.540	3,5	0	0,0
Patagonia Austral	9.255.858	5.899.540	63,7	1.047.496	11,3	2.087.036	22,5	221.786	2,4
Patagonia S. J. Bosco	12.937.090	5.917.264	45,7	6.697.847	51,8	296.178	2,3	25.801	0,2
Quilmes	8.956.342	3.035.430	33,9	3.976.365	44,4	1.450.528	16,2	494.019	5,5
Río Cuarto	8.407.448	7.116.174	84,6	506.152	6,0	785.122	9,3	0	0,0
Río Negro	4.908.556	4.908.556	100,0	0	0,0	0	0,0	0	0,0
Rosario	14.340.304	10.807.794	75,4	509.943	3,6	2.652.691	18,5	369.876	2,6
Salta	8.955.767	5.784.915	64,6	749.224	8,4	1.998.775	22,3	422.853	4,7
San Juan	11.199.697	7.625.784	68,1	1.636.129	14,6	1.936.536	17,3	1.248	0,0
San Luis	11.225.266	8.481.273	75,6	559.350	5,0	2.184.643	19,5	0	0,0
Santiago del Estero	3.041.142	2.891.691	95,1	0	0,0	149.457	4,9	0	0,0
Sur	15.576.022	8.008.303	51,4	4.066.018	26,1	3.243.172	20,8	258.529	1,7
Tecnológica Nacional (1)
Tres de Febrero	63.925.448	6.501.511	10,2	7.797.155	12,2	1.099.939	1,7	48.526.843	75,9
Tucumán	34.538.570	20.829.111	60,3	11.215.770	32,5	2.493.689	7,2	0	0,0
Villa María	5.065.107	2.409.271	47,6	1.204.747	23,8	1.451.089	28,6	0	0,0
Total Institutos Universitarios	6.560.421	4.548.637	69,3	653.672	10,0	1.355.712	20,7	2.400	0,0
Univ. del Arte	6.560.421	4.548.637	69,3	653.672	10,0	1.355.712	20,7	2.400	0,0

Notas: Los datos surgen de las Cuentas de Cierre al 31-12-09 denunciadas por las Universidades Nacionales, e incluye todas las fuentes de financiamiento.

(1) No presentó la Cuenta de Cierre.

Fuente: DNPeIU-SPU

Cuadro 5.10 • Ejecución presupuestaria de los bienes de uso, clasificada por fuente de financiamiento, según Universidad. Su participación porcentual en el total de las fuentes de financiamiento. En pesos, Año 2009

Institución	Fuentes de Financiamiento								
	Total	Tesoro Nacional		Recursos Propios		Reman.Ej. Anteriores		Otras Fuentes	
		en \$	%	en \$	%	en \$	%	en \$	%
Total de las Instituciones	340.803.860	105.451.871	30,9	51.220.018	15,0	132.528.681	38,9	51.603.290	15,1
Total Universidades Nacionales	339.716.061	104.885.427	30,9	51.215.608	15,1	132.309.186	38,9	51.305.840	15,1
Buenos Aires	62.530.381	30.934.229	49,5	10.240.511	16,4	11.881.549	19,0	9.474.092	15,2
Catamarca	2.057.970	371.758	18,1	99.369	4,8	452.921	22,0	1.133.922	55,1
Centro de la PBA	4.538.829	762.028	16,8	324.912	7,2	2.897.603	63,8	554.286	12,2
Chaco Austral	520.088	345.122	66,4	11.803	2,3	163.163	31,4	0	0,0
Chilecito	5.608.653	69.582	1,2	4.406	0,1	2.526.479	45,0	3.008.186	53,6
Comahue	1.070.889	195.793	18,3	86.525	8,1	514.223	48,0	274.348	25,6
Córdoba	29.674.897	1.603.947	5,4	2.442.320	8,2	25.580.220	86,2	48.410	0,2
Cuyo	11.143.259	1.499.485	13,5	220.403	2,0	8.978.419	80,6	444.952	4,0
Entre Ríos	4.061.827	2.966.786	73,0	123.294	3,0	954.455	23,5	17.292	0,4
Formosa	537.174	108.174	20,1	70.275	13,1	247.026	46,0	111.699	20,8
Gral. San Martín	28.835.346	2.789.539	9,7	2.840.591	9,9	3.350.157	11,6	19.855.059	68,9
Gral. Sarmiento	14.993.929	5.789.415	38,6	124.929	0,8	6.680.172	44,6	2.399.413	16,0
Jujuy	7.207.527	2.094.400	29,1	84.446	1,2	5.028.681	69,8	0	0,0
La Matanza	1.205.959	422.771	35,1	308.618	25,6	0	0,0	474.570	39,4
La Pampa	2.559.453	803.095	31,4	304.024	11,9	1.452.334	56,7	0	0,0
La Plata	16.011.461	3.083.665	19,3	1.733.948	10,8	10.960.603	68,5	233.245	1,5
La Rioja	10.439.295	5.664.863	54,3	0	0,0	4.774.432	45,7	0	0,0
Lanús	13.275.666	3.062.581	23,1	1.278.969	9,6	8.934.116	67,3	0	0,0
Litoral	9.147.708	4.071.276	44,5	2.292.327	25,1	2.547.316	27,8	236.789	2,6
Lomas de Zamora	6.662.331	3.198.197	48,0	113.175	1,7	3.350.959	50,3	0	0,0
Luján	2.704.998	385.290	14,2	83.593	3,1	2.236.115	82,7	0	0,0
Mar del Plata	4.477.931	341.376	7,6	447.813	10,0	3.688.742	82,4	0	0,0
Misiones	2.756.403	1.597.720	58,0	452.824	16,4	499.005	18,1	206.854	7,5
Nordeste	16.069.565	5.176.968	32,2	4.809.547	29,9	0	0,0	6.083.050	37,9
Noroeste de la PBA	1.375.964	454.430	33,0	4.443	0,3	917.091	66,7	0	0,0
Patagonia Austral	6.779.320	4.473.338	66,0	26.620	0,4	1.934.521	28,5	344.841	5,1
Patagonia S. J. Bosco	4.809.764	372.617	7,7	406.442	8,5	658.178	13,7	3.372.527	70,1
Quilmes	1.765.191	7.035	0,4	1.109.155	62,8	632.301	35,8	16.700	0,9
Río Cuarto	3.331.076	1.353.553	40,6	90.630	2,7	1.886.893	56,6	0	0,0
Río Negro	3.053.959	3.053.959	100,0	0	0,0	0	0,0	0	0,0
Rosario	12.309.592	8.254.541	67,1	753.770	6,1	2.810.979	22,8	490.302	4,0
Salta	5.390.386	2.563.023	47,5	234.823	4,4	2.141.043	39,7	451.497	8,4
San Juan	5.210.446	1.958.274	37,6	137.893	2,6	3.104.865	59,6	9.414	0,2
San Luis	4.466.001	993.240	22,2	23.899	0,5	3.448.862	77,2	0	0,0
Santiago del Estero	711.556	129.459	18,2	0	0,0	582.097	81,8	0	0,0
Sur	4.816.237	1.637.218	34,0	567.966	11,8	2.588.685	53,7	22.368	0,5
Tecnológica Nacional (1)
Tres de Febrero	4.484.437	942.510	21,0	61.972	1,4	1.437.931	32,1	2.042.024	45,5
Tucumán	21.455.498	1.008.027	4,7	19.225.080	89,6	1.222.391	5,7	0	0,0
Villa María	1.665.095	346.143	20,8	74.293	4,5	1.244.659	74,8	0	0,0
Total Institutos Universitarios	1.087.799	566.444	52,1	4.410	0,4	219.495	20,2	297.450	27,3
Univ. del Arte	1.087.799	566.444	52,1	4.410	0,4	219.495	20,2	297.450	27,3

Notas: Los datos surgen de las Cuentas de Cierre al 31-12-09 denunciadas por las Universidades Nacionales, e incluye todas las fuentes de financiamiento.

(1) No presentó la Cuenta de Cierre.

Fuente: DNPelU-SPU

Cuadro 5.11 • Ejecución presupuestaria de las transferencias, clasificada por fuente de financiamiento, según Universidad. Su participación porcentual en el total de las fuentes de financiamiento. En pesos, Año 2009

Institución	Fuentes de Financiamiento								
	Total	Tesoro Nacional		Recursos Propios		Reman.Ej. Anteriores		Otras Fuentes	
		en \$	%	en \$	%	en \$	%	en \$	%
Total de las Instituciones	409.459.387	258.683.664	63,2	70.768.964	17,3	57.073.811	13,9	22.932.948	5,6
Total Universidades Nacionales	408.376.995	257.802.623	63,1	70.754.964	17,3	56.944.980	13,9	22.874.428	5,6
Buenos Aires	106.757.197	70.544.062	66,1	19.816.575	18,6	12.291.914	11,5	4.104.646	3,8
Catamarca	2.151.642	1.507.005	70,0	211.954	9,9	319.869	14,9	112.814	5,2
Centro de la PBA	8.408.628	4.526.796	53,8	2.960.114	35,2	907.052	10,8	14.666	0,2
Chaco Austral	0	0	0	0	0	0	0	0	0
Chilecito	172.391	81.891	47,5	26.400	15,3	20.500	11,9	43.600	25,3
Comahue	8.144.969	5.604.617	68,8	114.446	1,4	2.285.626	28,1	140.280	1,7
Córdoba	28.257.902	18.109.981	64,1	1.374.101	4,9	5.423.059	19,2	3.350.761	11,9
Cuyo	27.097.406	17.926.904	66,2	753.481	2,8	4.592.887	16,9	3.824.134	14,1
Entre Ríos	3.889.018	2.080.112	53,5	1.008.971	25,9	794.715	20,4	5.220	0,1
Formosa	1.981.555	752.821	38,0	0	0,0	457.527	23,1	771.207	38,9
Gral. San Martín	10.355.900	1.104.153	10,7	6.742.241	65,1	278.507	2,7	2.230.999	21,5
Gral. Sarmiento	2.735.197	1.864.115	68,2	189.505	6,9	462.361	16,9	219.216	8,0
Jujuy	2.180.875	1.387.890	63,6	8.400	0,4	784.585	36,0	0	0,0
La Matanza	1.280.780	760.592	59,4	346.947	27,1	0	0,0	173.241	13,5
La Pampa	4.079.825	3.252.526	79,7	266.541	6,5	552.125	13,5	8.633	0,2
La Plata	30.602.921	19.556.734	63,9	6.544.173	21,4	3.885.462	12,7	616.552	2,0
La Rioja	1.818.269	1.332.875	73,3	0	0,0	137.324	7,6	348.070	19,1
Lanús	3.725.663	440.057	11,8	3.164.860	84,9	120.746	3,2	0	0,0
Litoral	32.277.934	22.535.831	69,8	9.271.043	28,7	173.475	0,5	297.585	0,9
Lomas de Zamora	325.517	239.913	73,7	3.840	1,2	81.764	25,1	0	0,0
Luján	3.060.184	1.988.565	65,0	519.035	17,0	552.584	18,1	0	0,0
Mar del Plata	8.237.670	6.465.867	78,5	326.068	4,0	1.375.205	16,7	70.530	0,9
Misiones	4.849.823	2.826.483	58,3	1.264.542	26,1	650.822	13,4	107.976	2,2
Nordeste	9.965.358	6.092.247	61,1	1.510.444	15,2	0	0,0	2.362.667	23,7
Noroeste de la PBA	459.463	449.207	97,8	200	0,0	10.056	2,2	0	0,0
Patagonia Austral	1.974.638	1.077.946	54,6	79.149	4,0	817.543	41,4	0	0,0
Patagonia S. J. Bosco	10.952.179	3.316.183	30,3	6.543.266	59,7	1.042.230	9,5	50.500	0,5
Quilmes	7.131.211	901.797	12,6	1.858.457	26,1	2.483.471	34,8	1.887.486	26,5
Río Cuarto	11.666.307	10.383.149	89,0	272.829	2,3	950.093	8,1	60.236	0,5
Río Negro	419.520	419.520	100,0	0	0,0	0	0,0	0	0,0
Rosario	13.706.773	7.927.494	57,8	2.017.028	14,7	3.666.460	26,7	95.791	0,7
Salta	6.777.198	5.306.418	78,3	178.604	2,6	1.249.510	18,4	42.666	0,6
San Juan	11.083.913	8.284.490	74,7	989.651	8,9	1.202.507	10,8	607.265	5,5
San Luis	8.035.560	6.155.809	76,6	87.851	1,1	1.791.900	22,3	0	0,0
Santiago del Estero	5.419.762	2.784.264	51,4	48.000	0,9	2.300.423	42,4	287.075	5,3
Sur	6.368.449	4.660.759	73,2	236.170	3,7	1.471.520	23,1	0	0,0
Tecnológica Nacional (1)
Tres de Febrero	1.792.013	468.295	26,1	346.487	19,3	124.388	6,9	852.843	47,6
Tucumán	18.047.555	13.637.030	75,6	1.191.773	6,6	3.030.983	16,8	187.769	1,0
Villa María	2.185.830	1.048.225	48,0	481.818	22,0	655.787	30,0	0	0,0
Total Institutos Universitarios	1.082.392	881.041	81,4	14.000	1,3	128.831	11,9	58.520	5,4
Univ. del Arte	1.082.392	881.041	81,4	14.000	1,3	128.831	11,9	58.520	5,4

Notas: Los datos surgen de las Cuentas de Cierre al 31-12-09 denunciadas por las Universidades Nacionales, e incluye todas las fuentes de financiamiento.

(1) No presentó la Cuenta de Cierre.

Fuente: DNPelU-SPU

Cuadro 5.12 • Ejecución presupuestaria de otros incisos, clasificada por fuente de financiamiento, según Universidad. Su participación porcentual en el total de las fuentes de financiamiento. En pesos, Año 2009

Institución	Fuentes de Financiamiento								
	Total	Tesoro Nacional		Recursos Propios		Reman.Ej. Anteriores		Otras Fuentes	
		en \$	%	en \$	%	en \$	%	en \$	%
Total de las Instituciones	3.248.675	2.549.549	78,5	580.188	17,9	102.448	3,2	16.490	0,5
Total Universidades Nacionales	3.248.675	2.549.549	78,5	580.188	17,9	102.448	3,2	16.490	0,5
Buenos Aires	-	-	-	-	-	-	-	-	-
Catamarca	-	-	-	-	-	-	-	-	-
Centro de la PBA	14.221	14.221	100,0	-	-	-	-	-	-
Chaco Austral	-	-	-	-	-	-	-	-	-
Chilecito	-	-	-	-	-	-	-	-	-
Comahue	14.311	-	-	-	-	14.311	100,0	-	-
Córdoba	-	-	-	-	-	-	-	-	-
Cuyo	-	-	-	-	-	-	-	-	-
Entre Ríos	119.205	40.684	34,1	13.354	11,2	48.677	40,8	16.490	13,8
Formosa	38.382	38.382	100,0	-	-	-	-	-	-
Gral. San Martín	767.664	219.509	28,6	548.155	71,4	-	-	-	-
Gral. Sarmiento	-	-	-	-	-	-	-	-	-
Jujuy	-	-	-	-	-	-	-	-	-
La Matanza	-	-	-	-	-	-	-	-	-
La Pampa	-	-	-	-	-	-	-	-	-
La Plata	-	-	-	-	-	-	-	-	-
La Rioja	-	-	-	-	-	-	-	-	-
Lanús	353.913	353.913	100,0	-	-	-	-	-	-
Litoral	-	-	-	-	-	-	-	-	-
Lomas de Zamora	-	-	-	-	-	-	-	-	-
Luján	50.581	-	-	11.121	22,0	39.460	78,0	-	-
Mar del Plata	316.199	314.141	99,3	2.058	0,7	-	-	-	-
Misiones	-	-	-	-	-	-	-	-	-
Nordeste	-	-	-	-	-	-	-	-	-
Noroeste de la PBA	-	-	-	-	-	-	-	-	-
Patagonia Austral	-	-	-	-	-	-	-	-	-
Patagonia S. J. Bosco	1.568.697	1.568.697	100,0	-	-	-	-	-	-
Quilmes	-	-	-	-	-	-	-	-	-
Río Cuarto	-	-	-	-	-	-	-	-	-
Río Negro	-	-	-	-	-	-	-	-	-
Rosario	2	2	100,0	-	-	-	-	-	-
Salta	-	-	-	-	-	-	-	-	-
San Juan	-	-	-	-	-	-	-	-	-
San Luis	-	-	-	-	-	-	-	-	-
Santiago del Estero	-	-	-	-	-	-	-	-	-
Sur	-	-	-	-	-	-	-	-	-
Tecnológica Nacional (1)
Tres de Febrero	5.500	-	-	5.500	100,0	-	-	-	-
Tucumán	-	-	-	-	-	-	-	-	-
Villa María	-	-	-	-	-	-	-	-	-
Total Institutos Universitarios	-	-	-	-	-	-	-	-	-
Univ. del Arte	-	-	-	-	-	-	-	-	-

Notas: Los datos surgen de las Cuentas de Cierre al 31-12-09 denunciadas por las Universidades Nacionales, e incluye todas las fuentes de financiamiento.

(1) No presentó la Cuenta de Cierre.

Fuente: DNPelU-SPU

Cuadro 5.13 • Ejecución presupuestaria total, clasificada por fuente de financiamiento, según Universidad. Su participación porcentual en el total de las fuentes de financiamiento. En pesos, Año 2009

Institución	Fuentes de Financiamiento								
	Total	Tesoro Nacional		Recursos Propios		Reman.Ej. Anteriores		Otras Fuentes	
		en \$	%	en \$	%	en \$	%	en \$	%
Total de las Instituciones	9.922.976.867	8.505.820.403	85,7	756.590.315	7,6	488.017.433	4,9	172.548.716	1,7
Total Universidades Nacionales	9.828.530.457	8.415.338.097	85,6	754.825.464	7,7	486.176.550	4,9	172.190.346	1,8
Buenos Aires	2.190.642.464	1.693.326.056	77,3	326.812.932	14,9	149.045.395	6,8	21.458.081	1,0
Catamarca	120.326.190	115.362.569	95,9	2.507.710	2,1	1.082.361	0,9	1.373.550	1,1
Centro de la PBA	167.612.070	146.957.833	87,7	13.258.469	7,9	6.826.816	4,1	568.952	0,3
Chaco Austral	4.763.072	1.138.699	23,9	3.146.657	66,1	477.716	10,0	0	0,0
Chilecito	28.037.778	22.021.393	78,5	40.358	0,1	2.850.705	10,2	3.125.322	11,1
Comahue	224.118.294	213.848.572	95,4	2.197.492	1,0	6.352.224	2,8	1.720.006	0,8
Córdoba	841.140.912	679.190.404	80,7	71.089.835	8,5	84.038.670	10,0	6.822.003	0,8
Cuyo	409.802.937	380.952.479	93,0	2.015.390	0,5	18.709.311	4,6	8.125.757	2,0
Entre Ríos	134.818.019	121.389.988	90,0	5.957.512	4,4	3.898.335	2,9	3.572.184	2,6
Formosa	70.620.514	66.857.962	94,7	323.024	0,5	1.772.450	2,5	1.667.078	2,4
Gral. San Martín	167.237.977	73.399.681	43,9	63.663.033	38,1	4.614.159	2,8	25.561.104	15,3
Gral. Sarmiento	72.767.297	57.731.738	79,3	1.763.189	2,4	9.821.429	13,5	3.450.941	4,7
Jujuy	115.286.178	105.265.699	91,3	1.344.826	1,2	8.675.653	7,5	0	0,0
La Matanza	153.145.660	115.830.913	75,6	32.276.384	21,1	0	0,0	5.038.363	3,3
La Pampa	116.475.316	110.188.679	94,6	2.831.758	2,4	3.446.246	3,0	8.633	0,0
La Plata	726.455.419	656.653.265	90,4	34.980.424	4,8	32.086.196	4,4	2.735.534	0,4
La Rioja	94.801.302	84.667.607	89,3	89.730	0,1	9.459.345	10,0	584.620	0,6
Lanús	71.976.008	47.231.769	65,6	9.456.837	13,1	15.231.802	21,2	55.600	0,1
Litoral	300.816.806	272.302.902	90,5	23.006.051	7,6	4.213.758	1,4	1.294.095	0,4
Lomas de Zamora	167.103.071	136.122.578	81,5	17.522.633	10,5	13.429.628	8,0	28.232	0,0
Luján	124.718.179	113.974.233	91,4	2.841.453	2,3	7.901.105	6,3	1.388	0,0
Mar del Plata	233.815.568	218.947.363	93,6	5.062.902	2,2	9.734.773	4,2	70.530	0,0
Misiones	161.412.001	150.943.045	93,5	6.617.888	4,1	2.709.172	1,7	1.141.896	0,7
Nordeste	328.902.296	280.289.265	85,2	30.517.673	9,3	0	0,0	18.095.358	5,5
Noroeste de la PBA	27.791.162	25.647.857	92,3	984.345	3,5	1.146.960	4,1	12.000	0,0
Patagonia Austral	101.787.896	93.530.402	91,9	1.836.733	1,8	5.248.567	5,2	1.172.194	1,2
Patagonia S. J. Bosco	215.265.846	188.293.163	87,5	15.439.627	7,2	7.679.422	3,6	3.853.634	1,8
Quilmes	80.200.333	63.280.151	78,9	8.991.902	11,2	5.283.044	6,6	2.645.236	3,3
Río Cuarto	175.541.289	167.187.959	95,2	3.689.730	2,1	4.603.364	2,6	60.236	0,0
Río Negro	23.554.888	23.554.888	100,0	0	0,0	0	0,0	0	0,0
Rosario	530.074.934	515.406.616	97,2	3.536.640	0,7	9.907.754	1,9	1.223.924	0,2
Salta	167.845.630	155.937.530	92,9	1.323.176	0,8	9.667.908	5,8	917.016	0,5
San Juan	312.099.136	300.528.742	96,3	3.431.297	1,1	7.069.209	2,3	1.069.888	0,3
San Luis	176.263.007	167.158.773	94,8	1.071.338	0,6	7.982.836	4,5	50.060	0,0
Santiago del Estero	88.387.977	84.796.971	95,9	48.000	0,1	3.236.820	3,7	306.186	0,3
Sur	211.855.513	194.335.336	91,7	7.371.303	3,5	8.408.920	4,0	1.739.954	0,8
Tecnológica Nacional (1)
Tres de Febrero	105.902.528	40.362.717	38,1	9.775.214	9,2	3.311.575	3,1	52.453.022	49,5
Tucumán	540.082.328	491.068.776	90,9	36.027.250	6,7	12.798.533	2,4	187.769	0,0
Villa María	45.082.662	39.653.524	88,0	1.974.749	4,4	3.454.389	7,7	0	0,0
Total Institutos Universitarios	94.446.410	90.482.306	95,8	1.764.851	1,9	1.840.883	1,9	358.370	0,4
Univ. del Arte	94.446.410	90.482.306	95,8	1.764.851	1,9	1.840.883	1,9	358.370	0,4

Notas: Los datos surgen de las Cuentas de Cierre al 31-12-09 denunciadas por las Universidades Nacionales, e incluye todas las fuentes de financiamiento.

(1) No presentó la Cuenta de Cierre.

Fuente: DNPelU-SPU

Cuadro 5.14 • Variación de la recaudación de recursos propios, según Universidad. En pesos, a valores corrientes. Período 2005-2009

Institución	2005	2006	2007	2008	2009	Variación Porcentual de la Recaudación 2008/2009
Total de las Instituciones	459.073.490	613.307.547	861.256.846	1.147.374.238	1.472.221.781	28,3
Total Universidades Nacionales	458.541.589	612.626.726	860.905.442	1.146.311.067	1.469.337.844	28,2
Buenos Aires	181.401.977	210.606.078	298.829.584	340.297.875	442.544.114	30,0
Catamarca	1.759.210	1.645.610	3.082.263	3.642.962	4.055.793	11,3
Centro de la PBA	8.239.069	5.882.297	10.630.331	16.067.078	15.458.660	-3,8
Chaco Austral	-	-	-	-	4.437.914	-
Chilecito	35.614	105.231	136.736	293.157	2.164.703	638,4
Comahue	2.968.449	4.413.371	5.192.260	5.997.744	8.223.564	37,1
Córdoba	56.943.042	66.845.273	80.869.460	121.802.557	187.834.498	54,2
Cuyo (1)	2.402.567	2.946.736	...	7.054.708	10.278.803	45,7
Entre Ríos	3.325.600	3.673.597	5.003.128	6.515.867	7.949.235	22,0
Formosa	95.515	575.073	662.868	858.221	370.830	-56,8
Gral. San Martín	13.401.855	19.217.406	27.831.376	41.894.898	65.890.253	57,3
Gral. Sarmiento	773.699	826.891	2.405.226	2.847.363	3.891.697	36,7
Jujuy	821.906	958.358	968.949	1.582.512	3.278.253	107,2
La Matanza	4.138.402	5.573.609	17.975.693	21.762.127	42.638.322	95,9
La Pampa	1.856.041	1.943.453	2.507.315	4.826.793	4.382.991	-9,2
La Plata	19.732.433	30.403.768	38.607.511	47.932.052	47.866.772	-0,1
La Rioja	174.349	256.465	2.161.367	2.733.107	3.043.403	11,4
Lanús	6.200.113	7.876.870	11.190.341	7.709.591	12.426.351	61,2
Litoral	5.051.142	13.545.035	20.264.316	26.057.028	34.691.317	33,1
Lomas de Zamora	5.275.544	7.967.886	9.711.805	15.221.923	21.178.004	39,1
Luján	3.114.928	6.085.019	3.722.151	2.695.638	4.966.180	84,2
Mar del Plata	4.514.571	6.403.221	7.522.861	9.005.631	8.578.927	-4,7
Misiones	3.051.054	3.508.600	5.382.591	6.883.245	8.893.910	29,2
Nordeste	10.853.721	14.581.337	20.713.345	35.706.443	34.983.113	-2,0
Noroeste de la PBA	86.139	329.465	978.669	1.499.956	2.920.802	94,7
Patagonia Austral	1.320.576	1.600.935	3.251.482	2.963.211	2.926.948	-1,2
Patagonia S. J. Bosco	4.878.846	4.124.589	16.838.183	10.819.128	19.353.396	78,9
Quilmes	5.461.243	6.739.392	8.591.104	11.696.175	14.881.735	27,2
Río Cuarto	2.746.171	2.584.583	2.762.018	3.933.270	4.580.479	16,5
Río Negro	-	-	-	-	251.243	-
Rosario	2.880.498	3.503.965	3.202.281	4.363.665	4.806.522	10,1
Salta	1.544.502	1.241.583	1.865.275	4.066.693	4.099.137	0,8
San Juan	1.690.851	2.583.352	4.375.570	4.172.955	6.343.888	52,0
San Luis (1)	...	1.103.823	1.165.809	2.366.305	2.262.785	-4,4
Santiago del Estero	1.545.124	64.622	62.915	244.817	264.545	8,1
Sur	3.281.589	5.539.216	6.186.581	8.912.124	12.970.941	45,5
Tecnológica Nacional (1)	76.226.251	116.337.267
Tres de Febrero	14.489.139	4.677.647	5.211.094	8.188.037	14.612.036	78,5
Tucumán	5.771.758	45.838.291	230.455.578	352.608.083	396.099.411	12,3
Villa María	488.100	516.814	587.406	1.088.129	2.936.373	169,9
Total Institutos Universitarios	531.901	680.821	351.404	1.063.171	2.883.937	171,3
Univ. del Arte	531.901	680.821	351.404	1.063.171	2.883.937	171,3

Notas: Los datos surgen de las Cuentas de Cierre al 31-12-09 denunciadas por las Universidades Nacionales, e incluye todas las fuentes de financiamiento.

(1) No presentó la Cuenta de Cierre.

Fuente: DNPelU-SPU

Cuadro 5.15 • Ejecución presupuestaria de los gastos corrientes y de capital por estudiante, según Universidad. En miles de pesos, Año 2009

Institución	Gasto Total del Año 2009			Cantidad de estudiantes ⁽¹⁾	Gasto por Alumno		
	en miles de pesos				en miles de pesos		
	Total	Corrientes	De Capital		Total	Corrientes	De Capital
Total de las Instituciones	9.922.977	9.582.173	340.804	1.281.917	7,74	7,47	0,27
Total Universidades Nacionales	9.828.530	9.488.814	339.716	1.267.517	7,75	7,49	0,27
Buenos Aires	2.190.642	2.128.112	62.530	294.837	7,43	7,22	0,21
Catamarca	120.326	118.268	2.058	12.127	9,92	9,75	0,17
Centro de la PBA	167.612	163.073	4.539	12.672	13,23	12,87	0,36
Chaco Austral	4.763	4.243	520	1.949	2,44	2,18	0,27
Chilecito	28.038	22.429	5.609	3.997	7,01	5,61	1,40
Comahue	224.118	223.047	1.071	26.647	8,41	8,37	0,04
Córdoba	841.141	811.466	29.675	103.616	8,12	7,83	0,29
Cuyo	409.803	398.660	11.143	31.659	12,94	12,59	0,35
Entre Ríos	134.818	130.756	4.062	12.440	10,84	10,51	0,33
Formosa	70.621	70.083	537	10.956	6,45	6,40	0,05
Gral. San Martín	167.238	138.403	28.835	11.175	14,97	12,39	2,58
Gral. Sarmiento	72.767	57.773	14.994	4.874	14,93	11,85	3,08
Jujuy	115.286	108.079	7.208	12.966	8,89	8,34	0,56
La Matanza	153.146	151.940	1.206	33.348	4,59	4,56	0,04
La Pampa	116.475	113.916	2.559	8.611	13,53	13,23	0,30
La Plata	726.455	710.444	16.011	99.197	7,32	7,16	0,16
La Rioja	94.801	84.362	10.439	25.494	3,72	3,31	0,41
Lanús	71.976	58.700	13.276	10.209	7,05	5,75	1,30
Litoral	300.817	291.669	9.148	40.739	7,38	7,16	0,22
Lomas de Zamora	167.103	160.441	6.662	37.212	4,49	4,31	0,18
Luján	124.718	122.013	2.705	16.580	7,52	7,36	0,16
Mar del Plata	233.816	229.338	4.478	21.118	11,07	10,86	0,21
Misiones	161.412	158.656	2.756	20.583	7,84	7,71	0,13
Nordeste	328.902	312.833	16.070	50.890	6,46	6,15	0,32
Noroeste de la PBA	27.791	26.415	1.376	5.135	5,41	5,14	0,27
Patagonia Austral	101.788	95.009	6.779	6.392	15,92	14,86	1,06
Patagonia S. J. Bosco	215.266	210.456	4.810	13.656	15,76	15,41	0,35
Quilmes	80.200	78.435	1.765	12.762	6,28	6,15	0,14
Río Cuarto	175.541	172.210	3.331	16.138	10,88	10,67	0,21
Río Negro	23.555	20.501	3.054	1.622	14,52	12,64	1,88
Rosario	530.075	517.765	12.310	71.847	7,38	7,21	0,17
Salta	167.846	162.455	5.390	23.269	7,21	6,98	0,23
San Juan	312.099	306.889	5.210	17.822	17,51	17,22	0,29
San Luis	176.263	171.797	4.466	11.974	14,72	14,35	0,37
Santiago del Estero	88.388	87.676	712	14.723	6,00	5,96	0,05
Sur	211.856	207.039	4.816	18.840	11,24	10,99	0,26
Tecnológica Nacional ⁽²⁾	75.980
Tres de Febrero	105.903	101.418	4.484	8.714	12,15	11,64	0,51
Tucumán	540.082	518.627	21.455	60.648	8,91	8,55	0,35
Villa María	45.083	43.418	1.665	4.099	11,00	10,59	0,41
Total Institutos Universitarios	94.446	93.359	1.088	14.400	6,56	6,48	0,08
Univ. del Arte	94.446	93.359	1.088	14.400	6,56	6,48	0,08

Notas: Los datos surgen de las Cuentas de Cierre al 31-12-09 denunciadas por las Universidades Nacionales, e incluye todas las fuentes de financiamiento.

(1) Este total no incluye los estudiantes de los Institutos Universitarios de: Aeronáutico, Enseñanza Superior del Ejército, Naval y Policía Federal Argentina, ni de la Universidad Provincial Autónoma de Entre Ríos.

(2) No presentó la Cuenta de Cierre correspondiente.

Fuente: DNPeIU-SPU

Cuadro 5.16 • Ejecución presupuestaria de los gastos corrientes (funcionamiento y transferencias) por estudiante, según Universidad. En miles de pesos, Año 2009

Institución	Gastos Corrientes del Año 2009			Cantidad de estudiantes ⁽¹⁾	Gastos Corrientes por Alumno		
	en miles de pesos				en miles de pesos		
	Total	Funcionamiento	Transferencias		Total	Funcionamiento	Transferencias
Total de las Instituciones	9.582.173	9.172.714	409.459	1.281.917	7,5	7,2	0,3
Total Universidades Nacionales	9.488.814	9.080.437	408.377	1.267.517	7,5	7,2	0,3
Buenos Aires	2.128.112	2.021.355	106.757	294.837	7,2	6,9	0,4
Catamarca	118.268	116.117	2.152	12.127	9,8	9,6	0,2
Centro de la PBA	163.073	154.665	8.409	12.672	12,9	12,2	0,7
Chaco Austral	4.243	4.243	0	1.949	2,2	2,2	0,0
Chilecito	22.429	22.257	172	3.997	5,6	5,6	0,0
Comahue	223.047	214.902	8.145	26.647	8,4	8,1	0,3
Córdoba	811.466	783.208	28.258	103.616	7,8	7,6	0,3
Cuyo	398.660	371.562	27.097	31.659	12,6	11,7	0,9
Entre Ríos	130.756	126.867	3.889	12.440	10,5	10,2	0,3
Formosa	70.083	68.102	1.982	10.956	6,4	6,2	0,2
Gral. San Martín	138.403	128.047	10.356	11.175	12,4	11,5	0,9
Gral. Sarmiento	57.773	55.038	2.735	4.874	11,9	11,3	0,6
Jujuy	108.079	105.898	2.181	12.966	8,3	8,2	0,2
La Matanza	151.940	150.659	1.281	33.348	4,6	4,5	0,0
La Pampa	113.916	109.836	4.080	8.611	13,2	12,8	0,5
La Plata	710.444	679.841	30.603	99.197	7,2	6,9	0,3
La Rioja	84.362	82.544	1.818	25.494	3,3	3,2	0,1
Lanús	58.700	54.975	3.726	10.209	5,7	5,4	0,4
Litoral	291.669	259.391	32.278	40.739	7,2	6,4	0,8
Lomas de Zamora	160.441	160.115	326	37.212	4,3	4,3	0,0
Luján	122.013	118.953	3.060	16.580	7,4	7,2	0,2
Mar del Plata	229.338	221.100	8.238	21.118	10,9	10,5	0,4
Misiones	158.656	153.806	4.850	20.583	7,7	7,5	0,2
Nordeste	312.833	302.867	9.965	50.890	6,1	6,0	0,2
Noroeste de la PBA	26.415	25.956	459	5.135	5,1	5,1	0,1
Patagonia Austral	95.009	93.034	1.975	6.392	14,9	14,6	0,3
Patagonia S. J. Bosco	210.456	199.504	10.952	13.656	15,4	14,6	0,8
Quilmes	78.435	71.304	7.131	12.762	6,1	5,6	0,6
Río Cuarto	172.210	160.544	11.666	16.138	10,7	9,9	0,7
Río Negro	20.501	20.081	420	1.622	12,6	12,4	0,3
Rosario	517.765	504.059	13.707	71.847	7,2	7,0	0,2
Salta	162.455	155.678	6.777	23.269	7,0	6,7	0,3
San Juan	306.889	295.805	11.084	17.822	17,2	16,6	0,6
San Luis	171.797	163.761	8.036	11.974	14,3	13,7	0,7
Santiago del Estero	87.676	82.257	5.420	14.723	6,0	5,6	0,4
Sur	207.039	200.671	6.368	18.840	11,0	10,7	0,3
Tecnológica Nacional ⁽²⁾	75.980
Tres de Febrero	101.418	99.626	1.792	8.714	11,6	11,4	0,2
Tucumán	518.627	500.579	18.048	60.648	8,6	8,3	0,3
Villa María	43.418	41.232	2.186	4.099	10,6	10,1	0,5
Total Institutos Universitarios	93.359	92.276	1.082	14.400	6,5	6,4	0,1
Univ. del Arte	93.359	92.276	1.082	14.400	6,5	6,4	0,1

Notas: Los datos surgen de las Cuentas de Cierre al 31-12-09 denunciadas por las Universidades Nacionales, e incluye todas las fuentes de financiamiento.

(1) Este total no incluye los estudiantes de los Institutos Universitarios de: Aeronáutico, Enseñanza Superior del Ejército, Naval y Policía Federal Argentina, ni de la Universidad Provincial Autónoma de Entre Ríos.

(2) No presentó la Cuenta de Cierre correspondiente.

Fuente: DNPeIU-SPU

Cuadro 5.17 • Remanente del ejercicio 2009 del presupuesto universitario nacional, por fuentes de financiamiento, según Universidad. En miles de pesos

Institución	Crédito				Compromiso				Remanente	
	Total	Recaudado Recursos Propios	Tesoro Nacional	Otras Fuentes	Total	Tesoro Nacional	Recursos Propios	Otras Fuentes	Total	%
Total de las Instituciones	11.900.753	1.472.222	9.334.347	1.094.184	10.069.804	8.586.413	766.880	716.511	1.830.948	15,4
Total Universidades Nacionales	11.793.251	1.469.338	9.237.310	1.086.603	9.974.478	8.495.791	765.110	713.578	1.818.772	15,4
Buenos Aires	2.653.076	442.544	1.993.202	217.330	2.197.560	1.695.779	329.849	171.931	455.517	17,2
Catamarca	134.549	4.056	123.107	7.386	122.731	116.169	2.722	3.840	11.818	8,8
Centro de la PBA	181.247	15.459	156.528	9.261	171.819	150.429	13.382	8.008	9.429	5,2
Chaco Austral	10.645	4.438	5.493	715	4.799	1.139	3.147	514	5.846	54,9
Chilecito	42.840	2.165	26.853	13.822	28.038	22.021	40	5.976	14.802	34,6
Comahue	253.655	8.224	222.674	22.758	238.444	217.556	2.619	18.268	15.212	6,0
Córdoba	1.095.767	187.834	751.413	156.520	841.141	679.190	71.090	90.861	254.626	23,2
Cuyo	510.828	10.279	430.442	70.108	422.568	385.487	2.239	34.842	88.260	17,3
Entre Ríos	149.758	7.949	131.300	10.508	138.513	124.948	5.981	7.584	11.245	7,5
Formosa	73.444	371	69.145	3.928	70.621	66.858	323	3.440	2.823	3,8
Gral. San Martín	176.700	65.890	74.821	35.989	170.077	74.207	64.253	31.616	6.623	3,7
Gral. Sarmiento	85.852	3.892	61.906	20.054	77.896	61.273	1.938	14.685	7.957	9,3
Jujuy	133.327	3.278	111.158	18.890	115.294	105.273	1.345	8.676	18.033	13,5
La Matanza	167.239	42.638	118.437	6.163	155.441	116.973	33.238	5.230	11.798	7,1
La Pampa	125.947	4.383	116.088	5.476	118.261	111.000	3.096	4.165	7.686	6,1
La Plata	873.252	47.867	725.590	99.796	731.737	657.465	35.123	39.149	141.516	16,2
La Rioja	116.056	3.043	100.980	12.033	97.301	86.907	94	10.300	18.755	16,2
Lanús	85.475	12.426	54.851	18.198	74.630	49.009	9.568	16.054	10.845	12,7
Litoral	327.014	34.691	281.803	10.519	314.750	280.977	23.849	9.924	12.264	3,8
Lomas de Zamora	194.689	21.178	155.368	18.143	181.354	146.442	17.539	17.372	13.334	6,8
Luján	152.241	4.966	122.659	24.615	132.368	116.583	3.278	12.507	19.873	13,1
Mar del Plata	266.055	8.579	231.752	25.723	233.816	218.947	5.063	9.805	32.239	12,1
Misiones	176.138	8.894	160.109	7.136	167.197	155.264	6.932	5.002	8.941	5,1
Nordeste	365.853	34.983	304.603	26.267	331.808	280.901	30.788	20.118	34.045	9,3
Noroeste de la PBA	40.326	2.921	33.285	4.121	27.918	25.689	1.048	1.181	12.408	30,8
Patagonia Austral	118.305	2.927	104.416	10.962	105.313	96.927	1.837	6.549	12.992	11,0
Patagonia S. J. Bosco	227.369	19.353	193.501	14.515	215.266	188.293	15.440	11.533	12.103	5,3
Quilmes	97.865	14.882	67.275	15.709	83.331	63.999	10.490	8.843	14.534	14,9
Río Cuarto	191.966	4.580	181.613	5.772	184.045	175.082	3.805	5.158	7.921	4,1
Río Negro	35.924	251	35.672	0	23.555	23.555	0	0	12.369	34,4
Rosario	546.658	4.807	526.910	14.941	535.571	519.584	3.601	12.387	11.087	2,0
Salta	194.258	4.099	170.948	19.210	173.292	161.075	1.340	10.877	20.966	10,8
San Juan	330.576	6.344	309.025	15.208	314.150	301.260	3.544	9.346	16.427	5,0
San Luis	211.506	2.263	182.559	26.684	179.959	168.675	1.171	10.113	31.546	14,9
Santiago del Estero	98.828	265	89.843	8.720	89.357	84.843	48	4.467	9.471	9,6
Sur	236.773	12.971	210.855	12.947	211.856	194.335	7.371	10.149	24.917	10,5
Tecnológica Nacional (1)
Tres de Febrero	129.350	14.612	43.849	70.889	107.541	40.954	9.921	56.667	21.809	16,9
Tucumán	927.495	396.099	510.484	20.912	540.082	491.069	36.027	12.986	387.413	41,8
Villa María	54.405	2.936	46.794	4.675	45.083	39.654	1.975	3.454	9.322	17,1
Total Institutos Universitarios	107.502	2.884	97.037	7.581	95.326	90.622	1.770	2.933	12.176	11,3
Univ. del Arte	107.502	2.884	97.037	7.581	95.326	90.622	1.770	2.933	12.176	11,3

Notas: Los datos surgen de las Cuentas de Cierre al 31-12-09 denunciadas por las Universidades Nacionales, e incluye todas las fuentes de financiamiento.

(1) No presentó la Cuenta de Cierre.

Fuente: DNPelU-SPU

Cuadro 5.18 • Montos destinados a becas a estudiantes, por fuente de financiamiento, según Universidad. Año 2009. Total general 2008. Variación porcentual

Institución	Participación porcentual según Fuente de Financiamiento				Total 2008 en \$	Variación Porcentual 2008/2009
	Total 2009	Tesoro Nacional	Recursos Propios	Otras Fuentes		
	en \$	%	%	%		
Total de las Instituciones	59.200.718	62,0	27,6	10,4	44.667.845	32,5
Total Universidades Nacionales	58.514.068	61,5	27,9	10,6	44.413.424	31,7
Buenos Aires	6.049.224	5,3	94,6	0,0	334.810	1.706,8
Catamarca	45.600	100,0	0,0	0,0	40.400	12,9
Centro de la PBA	1.436.160	97,3	0,0	2,7	1.408.459	2,0
Chaco Austral	386.916	0,0	48,6	51,4	...	-
Chilecito	172.391	47,5	15,3	37,2	...	-
Comahue	2.406.662	84,1	3,4	12,6	2.132.078	12,9
Córdoba	5.165.368	60,1	23,7	16,3	...	-
Cuyo	-
Entre Ríos	1.925.025	52,6	41,0	6,4	1.084.729	77,5
Formosa	495.347	65,2	0,0	34,8	53.270	829,9
Gral. San Martín	1.039.206	-
Gral. Sarmiento	2.432.496	71,7	7,7	20,6	20.644	11.683,1
Jujuy	553.800	-
La Matanza	892.124	47,3	38,9	13,9	...	-
La Pampa	817.700	100,0	0,0	0,0	2.766.331	-70,4
La Plata	1.535.000	-
La Rioja	1.163.049	69,6	0,0	30,4	436.534	166,4
Lanús	3.574.680	11,6	87,0	1,4	3.328.432	7,4
Litoral	1.085.760	97,7	2,3	0,0	...	-
Lomas de Zamora	7.300	65,8	0,0	34,2	42.700	-82,9
Luján	1.935.518	63,0	22,0	15,0	981.278	97,2
Mar del Plata	2.881.466	98,0	0,9	1,1	5.304.393	-45,7
Misiones	-
Nordeste	4.010.029	69,9	26,0	4,2	846.166	373,9
Noroeste de la PBA	172.514	100,0	0,0	0,0	46.100	274,2
Patagonia Austral	675.439	70,0	11,0	19,0	517.232	30,6
Patagonia S. J. Bosco	3.263.645	83,7	15,3	1,0	2.143.753	52,2
Quilmes	2.354.287	0,6	64,4	35,0	1.642.593	43,3
Río Cuarto	2.037.801	78,5	1,4	20,1	901.431	126,1
Río Negro	419.520	100,0	0,0	0,0	...	-
Rosario	2.002.283	67,0	20,8	12,2	1.429.059	40,1
Salta	2.229.760	96,8	0,0	3,2	176.285	1.164,9
San Juan	2.911.814	87,0	5,2	7,8	2.347.085	24,1
San Luis	7.427.618	-
Santiago del Estero	538.071	0,0	0,0	100,0	...	-
Sur	978.410	73,1	17,1	9,8	693.161	41,2
Tecnológica Nacional (1)	-
Tres de Febrero	461.936	88,6	8,5	2,9	...	-
Tucumán	3.012.634	94,9	3,4	1,7	4.417.723	-31,8
Villa María	573.141	23,5	26,7	49,8	763.154	-24,9
Total Institutos Universitarios	686.650	100,0	0,0	0,0	254.421	169,9
Univ. del Arte	686.650	100,0	0,0	0,0	254.421	169,9

Notas: Los datos surgen de las Cuentas de Cierre al 31-12-09 denunciadas por las Universidades Nacionales, e incluye todas las fuentes de financiamiento.

(1) No presentó la Cuenta de Cierre.

Fuente: DNPelU-SPU



CAPÍTULO 6

Áreas y Programas Especiales de la Secretaría de Políticas Universitarias

Áreas y Programas Especiales de la Secretaría de Políticas Universitarias

En este capítulo se muestra información correspondiente a la Dirección Nacional de Gestión Universitaria (DNGU) y los Programas cuyas acciones tiende a:

- Coordinar y organizar del sistema universitario nacional en lo que respecta a la creación de instituciones, y el reconocimiento oficial, certificación y convalidación de títulos.
- Promover la igualdad de oportunidades para los sectores más desfavorecidos.
- Reducir la desarticulación de los distintos sectores del sistema universitario y con otros niveles.
- Fortalecer carreras prioritarias para el desarrollo del país.
- Fomentar acciones que fortalezcan el vínculo entre los distintos actores universitarios con la sociedad.
- Fomentar y contribuir al proceso de integración regional e internacionalización del sistema universitario argentino.
- Promover la comunicación de la oferta académica de grado y postgrado.
- Adecuar los edificios universitarios a la normativa vigente en condiciones de seguridad.

Se presenta una breve caracterización de cada uno señalando objetivos principales, cobertura, estructura interna, destinatarios, prestaciones, ubicación, etc; y finalmente, se presentan los datos cuantitativos. Se trabajó con información correspondiente al año 2009 y se despliegan, en algunos casos, evoluciones históricas.

Componen esta edición:

	Responsable
6.1 – Dirección Nacional de Gestión Universitaria.....	Magíster Jorge Steiman
6.2 – Calidad Universitaria	Ing. Daniel Morano
6.3 – Nacional de Voluntariado Universitario	Lic. Laura Y. Alonso
6.4 – Nacional de Becas Universitarias	Lic. Pablo Elicegui
6.5 – Incentivos a los Docentes Investigadores de las Universidades Nacionales	Lic. M. Cristina Palacios
6.6 – Internacionalización de la Educación Superior y Cooperación Internacional.....	Lic. Marina Larrea
6.7 – Promoción de la Universidad Argentina	Dr. Jorge Bragulat
6.8 – Infraestructura Universitaria	Arq. Marta Lazzari

Fuente: la información que se presenta fue suministrada por los responsables de cada una de las Áreas y Programas.
El capítulo está supervisado por el equipo del DIU.



SECCIÓN 6.1

Dirección Nacional de Gestión Universitaria (DNGU)

6.1 - Dirección Nacional de Gestión Universitaria (DNGU)

Director Nacional: Magíster Jorge Steiman

Jefa de Gabinete: Licenciada Mariana Martín

Equipos Técnicos/Administrativos: Asesoramiento y Evaluación Curricular, Lic. Fernando Pendino; Convalidaciones y Alumnos Extranjeros, Lic. Roberto Marafioti; Comisión de Expertos, Ing. Lidia Dos Santos; Fiscalización Seguimiento y Control de Instituciones Universitarias con Autorización Provisoria, Dr. Jorge Amaro; Autorización de Nuevas Instituciones Universitarias, Dr. Gustavo Iglesias; Recursos Humanos, Lic. Marta Gonzalez; Certificaciones de Títulos, Sr. Juan Carlos Cosentino; y Despacho, Sra. María Fernanda Carrara.

Ubicación física: Avenida Santa Fe 1548, Piso 12 (frente), Ciudad Autónoma de Buenos Aires, (C1060ABO).

Teléfonos: (0054) (11) 4129- 1967 1968 1969 (telefax), **correo electrónico:** dngupriv@me.gov.ar

Fines / Metas/ Objetivos

Políticas / Estrategias / Planes / Acciones:

- Brindar apoyo sustantivo al Señor Secretario de Estado de Políticas Universitarias.
- Desempeñar las funciones inherentes a la Secretaría Técnica del Consejo de Universidades (CU).
- Colaborar en la coordinación y organización del Sistema Universitario Nacional.
- Gestionar la coordinación y organización del Sistema de Convalidaciones y de Autorizaciones para el ejercicio profesional de títulos extranjeros.
- Coordinar y organizar el Sistema de Títulos Oficiales, con su consecuente validez nacional.
- Coordinar el Registro Público de Centros de Investigación e Instituciones de Formación Profesional Superior.
- Coordinar los procesos de creación, modificación y supresión de Universidades Privadas o de Unidades Académicas menores, así como los trámites de autorización de planes de estudios en vinculación con la Comisión Nacional de Evaluación y Acreditación Universitaria (CONEAU).
- Entender en la regulación, seguimiento y fiscalización de los procesos de creación, modificación y supresión de Universidades Privadas o de Unidades Académicas menores y en los trámites de actualización de planes de estudio en vinculación con la CONEAU.
- Analizar y elaborar informes referentes al Plan de Acción y Proyecto Institucional de las nuevas Instituciones Universitarias a fin de elevarlos a la Comisión Nacional de Evaluación y Acreditación Universitaria (CONEAU).
- Verificar la adecuación y no superposición de alcances con las actividades profesionales reservadas para las carreras incluidas en el artículo 43 de la Ley de Educación Superior N° 24.521.
- Prestar asistencia técnica en sus áreas de incumbencia a las instituciones que lo requieran.
- Elaborar propuestas de cargas horarias mínimas, contenidos curriculares básicos y criterios de intensidad de la práctica profesional en las carreras que corresponda.
- Proponer criterios para validez nacional de títulos y grados académicos y entender en su aplicación.
- Verificar la adecuación a la Ley de Educación Superior N° 24.521 de los Estatutos y sus modificaciones pertenecientes a las Instituciones Universitarias.
- Entender en la Certificación de Títulos emitidos por las Instituciones pertenecientes al Sistema Universitario con reconocimiento oficial a nivel Nacional.
- Diseñar políticas y estrategias tendientes a generar sistemas que otorguen autenticidad a los Diplomas Universitarios, incrementado la seguridad en los mecanismos de emisión de los mismos.
- Administrar sistemas informáticos de información que permita revelar y procesar datos del sistema de educación superior universitaria: Sistema Informatizado para Planes de Estudio (SIPes) y Sistema Informático de Certificaciones (SICer).
- Administrar sistemas informáticos de información que permita revelar y procesar datos del Sistema de Convalidaciones (SISCO).

- Fiscalizar a las Instituciones Universitarias con reconocimiento oficial provisorio.
- Entender en el control y verificación de las publicidades a fin de detectar posibles infracciones a las normas establecidas.

Descripción:

Organismo dependiente de la Secretaría de Políticas Universitarias (SPU).

Cobertura: Nacional

Destinatarios:

- Instituciones del Sistema Universitario con reconocimiento oficial a nivel nacional.
- Profesionales extranjeros pertenecientes a países con los cuales la República Argentina ha suscripto convenios de reconocimiento recíproco de títulos universitarios.
- Organismos oficiales y privados.
- Representaciones Diplomáticas.
- Particulares, comunidad en general.

Resultados:

- Coordinación de los procesos de creación de Nuevas Instituciones Universitarias.
- Coordinación de los procesos de creación de Nuevas Carreras.
- Aprobación de Planes de Estudios y modificatorias de los mismos.
- Reconocimiento oficial y validación nacional de carreras.
- Fiscalización de Instituciones Universitarias Privadas con reconocimiento oficial provisorio.
- Convalidación de Títulos Extranjeros.
- Autorizaciones para el Ejercicio Profesional.
- Infracciones publicitarias detectadas.
- Atención a consultas de organismos oficiales, privados y de particulares resueltas.
- Elaboración de Informes.
- Elaboración de Disposiciones de la DNGU
- Incorporación de nuevos procedimientos y bases de datos a través de Sistemas informáticos: Sistema informatizado de convalidaciones (Sisco), Sistema informatizado de Certificaciones (SICEr), Sistema informatizado para Planes de Estudio (SIPeS) y Base de Títulos Oficiales.
- Intervención en Títulos universitarios.

A continuación se presentan los principales datos del Área

Cuadro 6.1.1 • Solicitud de Convalidaciones, según país de origen de la solicitud. Año 2009

País de origen de la solicitud	%
Estado Plurinacional de Bolivia	22,7
República de Cuba	5,2
República de Colombia	42,6
República de Ecuador	19,8
República del Perú	5,6
Reino de España	4,0

Fuente: DNGU

Gráfico 6.1.1 • Solicitud de Convalidaciones, según país de origen de la solicitud. Año 2009

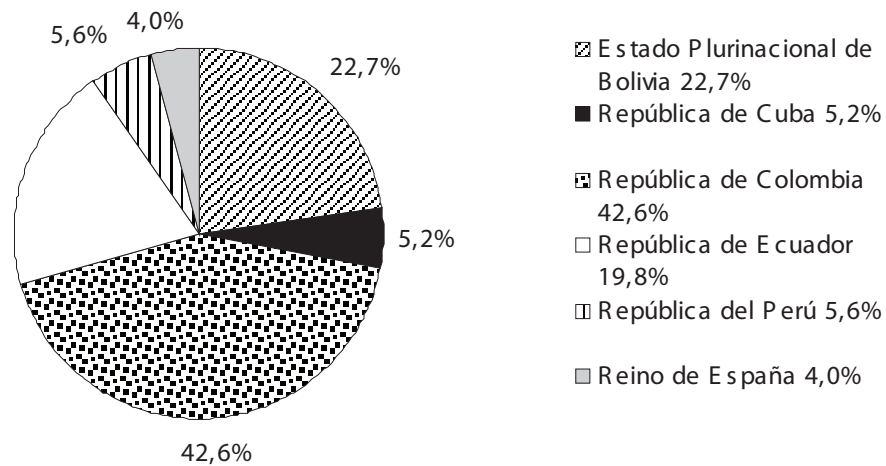

Fuente: DNGU

Cuadro 6.1.2 • Nuevas Titulaciones. Pregrado y Grado. Año 2009

Total	426	%
Modalidad Presencial	401	94,1
Modalidad a Distancia	25	5,9

Fuente: DNGU

Cuadro 6.1.3 • Nuevas Titulaciones. Posgrado. Año 2009

Total	168	%
Especialización	62	36,9
Maestría	71	42,3
Doctorado	35	20,8

Fuente: DNGU

Gráfico 6.1.2 • Nuevas Titulaciones. Postgrado. Año 2009

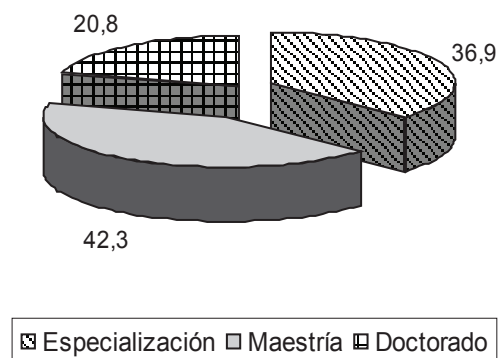

Fuente: DNGU

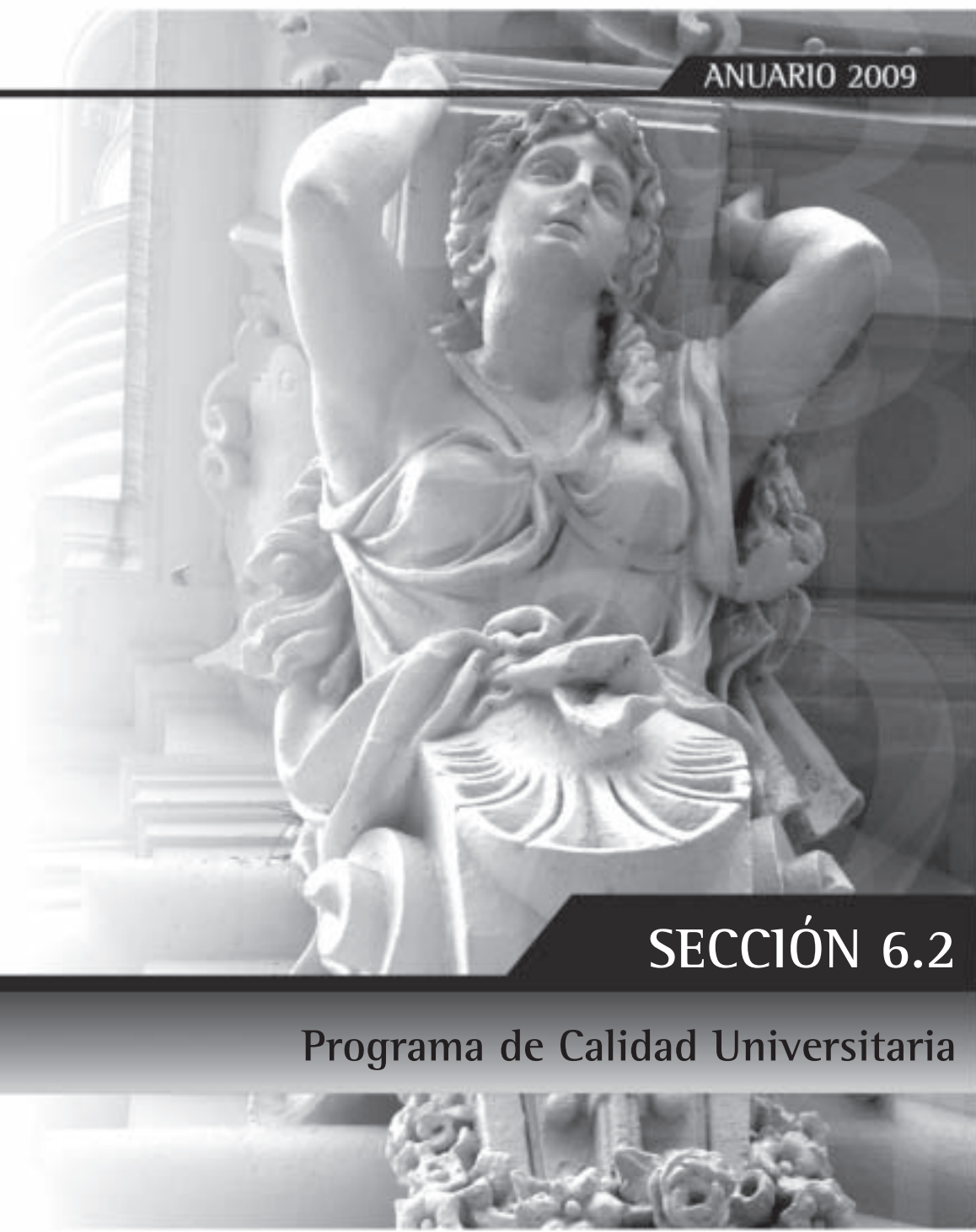

SECCIÓN 6.2

Programa de Calidad Universitaria

6.2 - Programa de Calidad Universitaria

Coordinador: Ing. Daniel Morano

Subcoordinadora: Mariana Fernández

Equipo Técnico: Alicia De Luca, Cecilia García, María Eugenia Rovetto y Mercedes Tarzibachi, Jorge Ripari, Silvina Cataldi, Rosana Dartizio, Antonio Lapolla.

Ubicación física: 935, Piso 2, oficina 205, Ciudad Autónoma de Buenos Aires, (C1020ACA).

Teléfonos: (0054) (11) 4129-1130/35, **correo electrónico:** spucalidad@me.gov.ar

Descripción

La política de la SPU de mejoramiento de la calidad a través del Programa de Calidad Universitaria se refiere fundamentalmente a la calidad como búsqueda de la excelencia en tres dimensiones:

- a. los procesos de formación de profesionales, académicos y científicos
- b. las condiciones institucionales que sostienen a la universidad pública en el marco de su autonomía, responsabilidad social, pluralismo ideológico y respeto por los valores democráticos
- c. las dinámicas de integración y articulación del sistema educativo entre niveles e instituciones

En este sentido, los objetivos principales del Programa son:

- Promover y mejorar la calidad de los procesos de enseñanza/aprendizaje y sus resultados, para la formación de recursos humanos de alta calidad, tanto profesionales como científicos.
- Promover y mejorar la calidad de los procesos de producción y transferencia de conocimientos, contribuyendo a la consolidación de un sistema nacional de innovación.
- Promover y mejorar la calidad del sistema en su articulación e integración con relación a las demandas y necesidades de la sociedad, y en función de la pertinencia y equidad que debe asumir la universidad en razón de su rol (función) social.
- Promover y mejorar la calidad institucional, fortaleciendo las capacidades y mecanismos de gestión de las universidades sobre sus distintos procesos.

Para llevar adelante estos objetivos se desarrollaron diversas líneas de acción:

1 - Proyectos de Mejoramiento de la Enseñanza

Se realizan convocatorias no competitivas a carreras declaradas prioritarias que hayan cumplido el proceso de acreditación llevado adelante por CONEAU (Comisión Nacional de Evaluación y Acreditación Universitaria).

- I. Proyecto de Mejoramiento de la Enseñanza en Ingeniería (PROME I y II)
- II. Proyecto de Mejoramiento de la Enseñanza en Agronomía (PROMAGRO)
- III. Proyecto de Mejoramiento de la Enseñanza en Bioquímica (PROMFYB)
- IV. Proyecto de Mejoramiento de la Enseñanza en Veterinaria (PROMVET)
- V. Proyecto de Mejoramiento de la Enseñanza en Arquitectura (PROMARQ)

2 - Proyectos de Apoyo

Se desarrollan teniendo en cuenta los siguientes objetivos generales: formación de recursos humanos en áreas de vacancia; consolidación de actividades de investigación, transferencia y vinculación; y cooperación y articulación interinstitucional.

- I. Proyecto de Apoyo a la Formación de Técnicos Informáticos
- II. Proyecto de Intercambio entre Universidades Nacionales (INTER-U)
- III. Proyecto de Intercambio en Ingeniería con Francia (ARFITEC)
- IV. Proyecto de Apoyo para Carreras de Ciencias Exactas y Naturales, Ciencias Económicas e Informática (PACENI)
- V. Proyecto de Apoyo a Carreras de Ciencias Sociales (PROSOC)
- VI. Proyecto de Apoyo a Carreras de Humanidades (PROHUM)
- VII. Proyecto de Apoyo para la Implementación de Acciones Complementarias Becas Bicentenario

3 - Contrato Programa

Se ejecutó el tercer año de los proyectos de las Universidades Nacional de Cuyo, Nacional del Sur y de la Patagonia Austral. Se consolidaron los cargos docentes designados en el marco de este convenio.

4 - Articulación

I. Programa de Articulación SPU – INFD

II. Proyecto de Mejora de la Formación Docente Inicial para el Nivel Secundario orientado a las áreas de:

- Biología, Física, Matemática y Química
- Lengua – Historia y Geografía.
- Lengua Extranjera

Objetivos

- Discutir acerca de la formación docente de profesores de nivel secundario e Identificar estrategias para llevar adelante el proceso de mejora.
- Elaboración de un documento de referencia

Este documento no prescribe una malla curricular, sino que presenta, como producto de un consenso, los saberes importantes a ser construidos y que, desde las políticas públicas, las instituciones formadoras deberían comprometerse a garantizar.

I. Proyecto de Articulación e Integración de la Formación Docente

Propósito

En el marco de la Ley de Educación Nacional N° 26.206 se establece que:

“El Sistema Educativo Nacional tendrá una estructura unificada en todo el país que asegure su ordenamiento y cohesión, la organización y la articulación de los niveles y modalidades de la educación”

El Ministerio de Educación a través de la Secretaría de Políticas Universitarias y el INFD han desarrollado, promovido e implementado políticas para impulsar la integración y Articulación del sistema de formación docente con la participación de distintos sectores

Involucrados en cada Jurisdicción, con el propósito de afianzar las relaciones de cooperación entre Institutos de Educación Superior y Universidades, potenciando la reflexión sobre la responsabilidad del nivel formador y la búsqueda de alternativas de acción sobre problemáticas comunes a la formación docente

A continuación se presentan los principales datos del Programa.

**Proyecto de Mejoramiento de la Enseñanza
PROMEI**

Cuadro 6.2.1 • Cantidad de carreras, universidades, período de implementación, componentes y financiamiento según Proyectos de Mejoramiento de la Enseñanza del Programa

Proyecto	Carreras	Universidades	Período de implementación	Componentes financiados	Financiamiento total
PROME I y II	247	(ver cuadro 6.1.2.)	2005/2010	Mejora de la enseñanza; aulas virtuales; consolidación de la planta docente; cargos docentes con dedicación exclusiva (ver cuadro 6.1.3.)	364.000.000
PROMAGRO	22	Buenos Aires, Catamarca, Centro de la PBA, Comahue, Córdoba, Cuyo, Entre Ríos, Jujuy, La Pampa, La Plata, Litoral, Lomas de Zamora, Luján, Mar del Plata, Nordeste, Río Cuarto, Rosario, Salta, San Luis, Santiago del Estero, Sur y Tucumán	2007/2009	Mejora de la enseñanza; consolidación de la planta docente (ver cuadro 6.1.5.)	40.000.000
PROMFYB	23	Buenos Aires, Córdoba, La Plata, La Rioja, Litoral, Misiones, Nordeste, Patagonia San Juan Bosco, Rosario, San Luis, Sur y Tucumán	2008/2010	Formación de recursos humanos académicos y consolidación de la planta docente; apoyo al mejoramiento de la gestión académica; apoyo al intercambio de docentes, estudiantes y personal técnico; mejora de infraestructura, equipamiento y bibliografía.	33.000.000
PROMVET	10	Buenos Aires, Centro, La Pampa, La Plata, Litoral, Nordeste, Río Cuarto, Rosario, Tucumán y Villa María	2009/2011	Formación de recursos humanos académicos y consolidación de la planta docente; apoyo al mejoramiento de la gestión académica; apoyo al intercambio de docentes, estudiantes y personal técnico; mejora de infraestructura, equipamiento y bibliografía.	33.000.000
PROMARQ	9	Córdoba, Litoral, La Rioja, La Plata, Mar del Plata, Nordeste, Rosario, San Juan, Tucumán	2010/2012	Formación de recursos humanos académicos y consolidación de la planta docente; apoyo al mejoramiento de la gestión académica; apoyo al intercambio de docentes, estudiantes y personal técnico; mejora de infraestructura, equipamiento y bibliografía.	30.000.000

Fuente:
Programa de Calidad Universitaria - SPU

Cuadro 6.2.2 • Distribución de proyectos PROMEI I y II según especialidad, por universidad. Año 2009

Especialidad	Cantidad	Universidad Nacional / Instituto Universitario
Aeronáutica	4	Aeronáutico, Córdoba, La Plata y Tecnológica Nacional
Alimentos	13	Cuyo, Entre Ríos, Litoral, La Rioja, Luján, Mar del Plata, Nordeste, Quilmes, San Juan, San Luis (2 sedes), Santiago del Estero, Sur
Ambiental	1	Litoral
Civil	33	Enseñanza Superior del Ejército, Centro de la PBA, Comahue, Córdoba, Cuyo, Patagonia S. J. Bosco (2 orientaciones), La Plata, Misiones, Nordeste, Rosario, Salta, San Juan, Santiago del Estero, Sur, Tucumán y Tecnológica Nacional (17 sedes)
Eléctrica	22	Comahue, La Plata, Mar del Plata, Nordeste, Río Cuarto, Rosario, San Juan, Santiago del Estero, Sur, Tucumán y Tecnológica Nacional (12 sedes)
Electromecánica	22	Centro de la PBA, Córdoba, La Pampa (2 orientaciones), La Plata, Mar del Plata, Misiones, Nordeste, San Juan, San Luis, Santiago del Estero y Tecnológica Nacional (11 sedes)
Electrónica	32	Enseñanza Superior del Ejército, Aeronáutico, Catamarca, Comahue, Córdoba, Gral. San Martín, La Matanza, Patagonia S. J. Bosco, La Plata, Mar del Plata, Misiones, Nordeste, Rosario, San Juan, San Luis, Santiago del Estero, Sur, Tucumán y Tecnológica Nacional (14 sedes)
Hidráulica	3	La Plata, Litoral y Santiago del Estero
Materiales	3	General San Martín, La Plata y Mar del Plata
Mecánica	28	Enseñanza Superior del Ejército (3 orientaciones), Comahue, Córdoba, Cuyo, Patagonia S. J. Bosco, La Plata, Lomas de Zamora, Mar del Plata, Río Cuarto, Rosario, San Juan, Sur, Tucumán y Tecnológica Nacional (13 sedes)
Minas	5	Catamarca, Jujuy, La Rioja, San Juan y San Luis
Nuclear	1	Cuyo
Petróleo	3	Comahue, Cuyo y Patagonia S. J. Bosco.
Química	29	Enseñanza Superior del Ejército, Centro de la PBA, Comahue, Córdoba, Cuyo, Jujuy, Patagonia S. J. Bosco, La Plata, Litoral, Mar del Plata, Misiones, Nordeste, Río Cuarto, Salta, San Juan, San Luis, Sur, Tucumán y Tecnológica Nacional (11 sedes)
Agrimensura	8	Catamarca, Córdoba, La Plata, Litoral, Rosario, San Juan, Santiago del Estero, Tucumán
Bioingeniería o Biomédica	4	Córdoba, Entre Ríos, San Juan y Tucumán.
Industrial	32	Centro de la PBA, Córdoba, Cuyo, Gral. Sarmiento, Jujuy, La Matanza, La Plata, La Rioja, Litoral, Lomas de Zamora, Luján, Mar del Plata, Misiones, Nordeste, Patagonia S. J. Bosco, Rosario, Salta, San Juan, San Luis, Sur, Tucumán y Tecnológica Nacional (11 sedes)
Metalúrgica	2	Tecnológica Nacional (2 sedes)

Fuente: Programa de Calidad Universitaria - SPU

Cuadro 6.2.3 • Inversión según componentes de los proyectos PROMEI I y II. Año 2009

Componente	Detalle	Inversión en \$
Total		365.160.000
Mejora de la Enseñanza	Gestión académica, proyectos cooperativos, becas y pasantías para alumnos, formación docente, equipamiento, bibliografía, etc. para el ciclo de especialización de las carreras	100.000.000
Aulas virtuales	Destinado a instalar 66 aulas virtuales para interconectar las facultades de ingeniería del país	4.000.000
Mejora planta docente	Tutores (1700) y auxiliares de docencia (800)	50.000.000
Cargos docentes con dedicación exclusiva	Docentes investigadores (1625)	211.160.000

Fuente: Programa de Calidad Universitaria - SPU

Cuadro 6.2.4 • Evolución del rendimiento de los alumnos PROMEI I. Período 2003-2007

Concepto	2003	2007
Ingresantes	12.336	12.111
Retención en el primer año de la carrera	52%	67%
Cantidad de alumnos no ingresantes	47.093	50.753
Cantidad de graduados	1.886	2.252

Fuente: Programa de Calidad Universitaria - SPU

PROMAGRO

Cuadro 6.2.5 • Inversión según componentes del proyecto PROMAGRO. Año 2009

Componente	Detalle	Inversión en \$
Total		40.379.000
Mejora de la Enseñanza	Apoyo al mejoramiento de la gestión académica; actividades interinstitucionales; formación de recursos humanos académicos; mejora de Infraestructura, equipamiento y bibliografía	25.000.000
Cargos docentes con dedicación exclusiva	Incremento de cargos con dedicacion exclusiva (120) y creación de nuevos cargos (246)	15.379.000

Fuente: Programa de Calidad Universitaria - SPU

Proyectos de Apoyo

Cuadro 6.2.6 • Cantidad de convenios, universidades, período de implementación, áreas de apoyo, componentes y financiamiento de los Proyectos de Apoyo

continúa

Proyecto	Convenios	Universidades / Instituto Universitario	Período de implementación	Áreas de apoyo	Componentes financiados	Financiamiento total en \$
Formación de Técnicos Informáticos	84 carreras	(ver cuadro 6.2.7)	2007/2010	Analista de Sistemas, Analista Técnico Funcional, Programador, Desarrollador de Aplicaciones Web, Desarrollador de Aplicaciones Cliente Servidor, Arquitecto / Diseñador de Soluciones, Seguridad de Aplicaciones, Administrador de Redes, Comunicaciones y Sistemas Operativos, Administrador de Seguridad, Administrador de Base de Datos, Mecatrónica e Informática Industrial	Consolidación de plantas docentes a través de la creación de nuevos cargos; reformulación de planes de estudio y prácticas pedagógicas; formación docente; mejora de equipamiento, software, bibliografía e infraestructura	17.500.000
INTER-U	24	Buenos Aires, Centro de la PBA, Catamarca, Comahue, Córdoba, Cuyo, Entre Ríos, Gral. Sarmiento, La Pampa, La Plata, Litoral, Mar del Plata, Nordeste, Patagonia Austral, Patagonia S.J. Bosco, Río Cuarto, Rosario, Salta, San Juan, San Luis, Santiago Del Estero, Sur, Tucumán, Villa María	2008/2010	Carreras de Ciencias Exactas, Físicas y Naturales: movilidad estudiantil, docente y de personal técnico y de administración, renovación de sistemas de equivalencias y reconocimientos de cursos y actualización de las actividades de docencia, investigación y servicio técnico entre universidades	Intercambios de alumnos de grado (26), alumnos de postgrado (26), docentes (81) y técnicos (20)	900.000
ARFITEC	14	Buenos Aires, Cuyo, Río Cuarto, Sur, Tecnológica Nacional, Tucumán, Aeronáutico, Gral. San Martín, La Plata, Comahue, Litoral, Rosario, Nordeste, Córdoba	2008/2009	Carreras de Ingeniería: intercambio académico de estudiantes de grado y postgrado entre Argentina y Francia	Intercambio de alumnos de grado (30) y alumnos de postgrado (15)	1.500.000
PACENI	41	Autónoma de Entre Ríos, Buenos Aires, Centro de la PBA, Catamarca, Chilecito, Comahue, Córdoba, Cuyo, Entre Ríos, Formosa, Gral. San Martín, Instituto Univ. del Arte, Jujuy, La Matanza, Lanús, La Pampa, La Plata, La Rioja, Litoral, Lomas de Zamora, Luján, Mar del Plata, Misiones, Nordeste, Noroeste de la PBA, Patagonia Austral, Patagonia S.J. Bosco, Quilmes, Río Cuarto, Rosario, Salta, San Juan, San Luis, Santiago del Estero, Sur, Tecnológica Nacional, Tres de Febrero, Tucumán, Villa María, Enseñanza Superior del Ejército.	2009/2011	Carreras de grado de Ciencias Exactas y Naturales, Ciencias Económicas e Informática	Mejora de la enseñanza básica y general; mejora de los procesos de enseñanza y aprendizaje y mejora de los índices de retención y rendimiento académico en el primer año	30.000.000
PROSOC	31	Buenos Aires, Centro de la PBA, Catamarca, Chilecito, Comahue, Córdoba, Cuyo, Entre Ríos, Formosa, Gral. San Martín, Gral. Sarmiento, Jujuy, La Matanza, Lanús, La Plata, La Rioja, Litoral, Lomas de Zamora, Luján, Mar del Plata, Misiones, Patagonia Austral, Patagonia S.J. Bosco, Quilmes, Río Cuarto, Rosario, Salta, San Juan, San Luis, Santiago del Estero, Tucumán, Villa María.	2008/2010	Carreras de grado de Licenciatura en Sociología, Licenciatura en Ciencia Política, Licenciatura en Comunicación Social y Licenciatura en Trabajo Social	Gestión y seguimiento de alumnos y graduados; capacitación del personal administrativo y técnico; reformulación de estructuras de contenidos y prácticas pedagógicas; apoyo al mejoramiento de la formación práctica; apoyo al Intercambio de docentes, estudiantes y personal técnico; desarrollo y mejoramiento de la formación de los recursos humanos académicos y apoyo al mejoramiento de la infraestructura, equipamiento, bibliotecas	10.500.000

Capítulo 6 / Áreas y Programas Especiales de la Secretaría de Políticas Universitarias

continúa

Proyecto	Convenios	Universidades / Instituto Universitario	Período de implementación	Áreas de apoyo	Componentes financiados	Financiamiento total en \$
PROHUM	31	Autónoma de Entre Ríos, Buenos Aires, Catamarca, Centro de la PBA, Comahue, Córdoba, Cuyo, Entre Ríos, Formosa, Gral. San Martín, Gral. Sarmiento, Jujuy, La Matanza, La Pampa, La Plata, La Rioja, Lanús, Litoral, Lomas De Zamora, Luján, Misiones, Nordeste, Patagonia S.J. Bosco, Quilmes, Río Negro, Rosario, San Juan, Santiago Del Estero, Sur, Tucumán, Villa María	2010/2012	Carreras de grado de Ciencias Humanas, especialmente en las disciplinas de Educación, Filosofía, Historia y Letras e Idioma	Gestión y seguimiento de alumnos y graduados; capacitación del personal administrativo y técnico; reformulación de estructuras de contenidos y prácticas pedagógicas; apoyo al mejoramiento de la formación práctica; apoyo al Intercambio de docentes, estudiantes y personal técnico; desarrollo y mejoramiento de la formación de los recursos humanos académicos y apoyo al mejoramiento de la infraestructura, equipamiento, bibliotecas	12.000.000
Acciones complementarias Becas Bicentenario	45	Autónoma de Entre Ríos, Buenos Aires, Centro de la PBA, Catamarca, Chaco Austral, Chilecito, Comahue, Córdoba, Cuyo, Entre Ríos, Formosa, Gral. San Martín, Gral. Sarmiento, Jujuy, La Matanza, Lanús, La Pampa, La Plata, La Rioja, Litoral, Lomas de Zamora, Luján, Mar del Plata, Misiones, Nordeste, Noroeste de la PBA, Patagonia Austral, Patagonia S.J. Bosco, Quilmes, Río Cuarto, Río Negro, Rosario, Salta, San Juan, San Luis, Santiago del Estero, Sur, Tecnológica Nacional, Tres de Febrero, Tucumán, Villa María, Aeronáutico, Enseñanza Superior del Ejército, Naval	2009/2011	Áreas disciplinares: ingeniería, informática, ciencias agropecuarias, veterinaria, bioquímica y farmacia y ciencias exactas y naturales	Articulación Universidad - Escuela Media; actualización y perfeccionamiento de la planta docente de 1° año; actividades, equipamiento, software y bibliografía para mejorar la formación práctica	11.600.000
PROSOC RRHH	31	Buenos Aires, Catamarca, Centro de la Pcia. de Bs. As., Chilecito, Comahue, Córdoba, Cuyo, Entre Ríos, General San Martín, Gral. Sarmiento, Jujuy, La Matanza, Lanús, La Plata, La Rioja, Litoral, Lomas de Zamora, Luján, Mar del Plata, Misiones, Patagonia Austral, Patagonia S.J. Bosco, Quilmes, Río Cuarto, Rosario, Salta, San Juan, San Luis, Santiago del Estero, Tucumán, Villa María,	2010/2012	Carreras de grado de Licenciatura en Sociología, Licenciatura en Ciencia Política, Licenciatura en Comunicación Social y Licenciatura en Trabajo Social	Incremento Dedicación Planta Docente	23.000.000

Fuente: Programa de Calidad Universitaria - SPU

Proyectos de Apoyo a la Formación de Técnicos Informáticos

Cuadro 6.2.7 • Distribución de proyectos de Apoyo a la Formación de Técnicos Informáticos por carreras, sedes y universidad. Año 2009

Provincia	Carreras	Sede	Universidad Nacional
Buenos Aires	19	16	Centro de la PBA sede Tandil, Gral. San Martín, Gral. Sarmiento, La Plata, Lomas de Zamora, Quilmes, Noroeste de la PBA sedes Junín y Pergamino y Tecnológica Nacional sedes Avellaneda, General Pacheco, José C. Paz, Haedo, Mar del Plata, San Nicolás, Rojas y Trenque Lauquen
Catamarca	1	1	Catamarca
Chaco	2	2	Tecnológica Nacional sedes Resistencia y Villa Ángela
Chubut	3	3	Patagonia S. J. Bosco sedes Comodoro Rivadavia, Trelew y Puerto Madryn
Ciudad	4	3	Lomas de Zamora sede Capital y Tecnológica Nacional sedes Buenos Aires e Instituto del Profesorado Superior
Córdoba	8	7	Córdoba, Río Cuarto y Tecnológica Nacional sedes Córdoba, San Francisco, Villa María, Las Varillas y Deán Funes
Corrientes	1	1	Nordeste
Entre Ríos	3	3	Entre Ríos sede Concordia, Tecnológica Nacional sedes Concordia y Paraná
Jujuy	2	2	Jujuy sedes San Salvador de Jujuy y San Pedro.
La Pampa	1	1	La Pampa sede General Pico
La Rioja	1	1	Chilecito
Mendoza	5	3	Cuyo sede Mendoza y Tecnológica Nacional sedes Mendoza y San Rafael
Misiones	1	1	Misiones sede Apóstoles
Neuquén	3	2	Comahue sede Neuquén y Tecnológica Nacional sede Confluencia
Salta	2	2	Salta sedes Salta y Orán
San Juan	2	1	San Juan
San Luis	6	2	San Luis sedes San Luis y Villa Mercedes
Santa Cruz	3	3	Patagonia Austral sedes Caleta Olivia, Río Gallegos y Río Turbio
Santa Fe	9	6	Litoral, Rosario y Tecnológica Nacional sedes Rafaela, Santa Fe, Venado Tuerto, Reconquista
Santiago del Estero	1	1	Santiago del Estero
Tierra del Fuego	2	2	Patagonia S. J. Bosco sede Ushuaia y Tecnológica Nacional sede Río Grande
Tucumán	2	2	Tucumán y Tecnológica Nacional sede Tucumán

Fuente: Programa de Calidad Universitaria - SPU

Contrato Programa

Cuadro 6.2.8 • Contrato Programa

Objetivo: Financiamiento del mejoramiento a partir de las recomendaciones de las evaluaciones externas y sus respectivos planes estratégicos.

Universidades Nacionales	Período de implementación	Financiamiento en \$
Catamarca	2010-2012	24.317.900
Cuyo	2006-2009	17.034.000
Patagonia Austral	2010-2012	15.062.441
Sur	2006-2009	20.680.300

Fuente: Programa de Calidad Universitaria - SPU

Articulación Instituto Nacional de Formación Docente (INFD)- SPU

Cuadro 6.2.9 • Proyectos de Articulación INFD - SPU 2008 - 2009

Objetivos: Puesta en marcha de una línea de acción conjunta que contruya al diseño y construcción de una política nacional y federal de afirmación, integración y fortalecimiento de un sistema formador que aporte al mejoramiento del sistema educativo general.

Componentes financieros: Contrataciones de un coordinador por cada subsistema. Pago de especialistas, capacitadores y Talleristas. Contratación de Investigadores y Ayudantes. Difusión y publicación de experiencias. Adquisición de materiales bibliográficos y pedagógicos. Pasajes y viáticos. Pago de aspectos operativos.

Instituciones	Período de implementación	Financiamiento en \$
Total universidades nacionales		1.445.280,00
Buenos Aires	2008-2009	150.000,00
Catamarca	2008-2009	60.000,00
Centro de la PBA	2008-2009	30.000,00
Chilecito	2008-2009	60.000,00
Comahue	2008-2009	90.000,00
Córdoba	2008-2009	78.000,00
Cuyo	2008-2009	62.280,00
Jujuy	2008-2009	60.000,00
La Pampa	2008-2009	60.000,00
La Plata	2008-2009	24.000,00
Lanús	2008-2009	30.000,00
Litoral	2008-2009	38.400,00
Mar del Plata	2008-2009	30.000,00
Misiones	2008-2009	90.000,00
Nordeste	2008-2009	60.000,00
Patagonia S. J. Bosco	2008-2009	48.000,00
Río Cuarto	2008-2009	61.200,00
Rosario	2008-2009	81.600,00
Salta	2008-2009	90.000,00
San Juan	2008-2009	45.000,00
San Luis	2008-2009	30.000,00
Santiago del Estero	2008-2009	120.000,00
Sur	2008-2009	36.000,00
Villa María	2008-2009	10.800,00

Fuente: Programa de Calidad Universitaria - SPU

Cuadro 6.2.10 • Proyectos de Articulación INFD - SPU 2009 - 2010

Objetivos: Puesta en marcha de una línea de acción conjunta que contruya al diseño y construcción de una política nacional y federal de afirmación, integración y fortalecimiento de un sistema formador que aporte al mejoramiento del sistema educativo general.

Componentes Financiables: Contrataciones de un coordinador por cada subsistema. Pago de especialistas, capacitadores y Talleristas. Contratación de Investigadores y Ayudantes. Difusión y publicación de experiencias. Adquisición de materiales bibliográficos y pedagógicos. Pasajes y viáticos. Pago de aspectos operativos.

Universidad	Período de implementación	Financiamiento en \$
Total Universidades Nacionales		810.000
Centro de la PBA	2009-2010	25.000
Córdoba	2009-2010	70.000
Entre Ríos	2009-2010	60.000
Formosa	2009-2010	40.000
Jujuy	2009-2010	40.000
La Pampa	2009-2010	40.000
La Plata	2009-2010	50.000
La Rioja	2009-2010	40.000
Mar del Plata	2009-2010	25.000
Misiones	2009-2010	60.000
Nordeste	2009-2010	100.000
Patagonia Austral	2009-2010	20.000
San Juan	2009-2010	60.000
San Luis	2009-2010	20.000
Santiago del Estero	2009-2010	80.000
Tucumán	2009-2010	80.000

Fuente: Programa de Calidad Universitaria - SPU

Cuadro 6.2.11 • Proyecto de Mejora para la Formación Inicial de Profesores para el Nivel Secundario. Año 2009

Area Temática	Cantidad de expertos participantes de universidades nacionales	Financiamiento en \$
Física	8	
Química	5	
Matemática	10	
Biología	8	619.232
Lengua	6	
Historia	5	
Geografía	4	
Lengua Extranjera (Inglés - Frances - Portugués - Italiano)	18	

Fuente: Programa de Calidad Universitaria - SPU



SECCIÓN 6.3

Programa de Voluntariado Universitario (PVU)

6.3 – Programa de Voluntariado Universitario (PVU)

Coordinador/a: Lic. Laura Alonso

Equipo Técnico: Agustín Ergueta, Fernando Figueira Lemos, Erica Parra, Miguel Petrabissi, Catalina Plescia, Zunilda Martínez, Dolores Guichndout.

Ubicación física: Pizzurno 935 2° piso, oficina 224, Ciudad Autónoma de Buenos Aires, (C1020ACA).

Teléfonos: (0054) (11) 4129-1201, **correo electrónico:** voluntariado@me.gov.ar

Objetivos Generales:

- Profundizar y fortalecer la vinculación de las Universidades Públicas e Institutos Universitarios Nacionales con la comunidad en que se insertan, a través de propuestas orientadas a mejorar la calidad de vida de su población
- Incentivar el compromiso social de estudiantes de nivel superior universitario, promoviendo su participación libre y solidaria en proyectos de voluntariado universitario fuertemente relacionados con su formación disciplinar-profesional y con las necesidades y potencialidades de las poblaciones destinatarias de tales iniciativas.

Objetivos específicos:

- Alentar la participación de los estudiantes universitarios en la identificación y solución de problemáticas comunitarias
- Promover el compromiso social de los futuros profesionales, a través de la comprensión de la función social del conocimiento, de la ciencia y la tecnología.
- Favorecer la articulación de las instituciones educativas de nivel superior universitario con las organizaciones gubernamentales y no gubernamentales, priorizando proyectos que requieran la colaboración de las mismas en su diseño e implementación.
- Facilitar desde las comunidades universitarias recursos humanos calificados para actuar sobre las diferentes problemáticas existentes.
- Impulsar la integración académica y el reconocimiento curricular de las actividades realizadas por los estudiantes en el marco de los proyectos de voluntariado universitario, ya sea a través del otorgamiento de créditos del plan de estudios, la realización de trabajos prácticos, las actividades de extensión, la práctica pre-profesional, actividades de investigación u otra.

Descripción:

El Programa Nacional de Voluntariado Universitario comenzó a implementarse en Marzo de 2006 con el propósito fundamental de profundizar la vinculación de las Universidades Públicas e Institutos Universitarios Nacionales con la comunidad y, a su vez, incentivar el compromiso social de los estudiantes de nivel superior universitario, promoviendo su participación voluntaria en proyectos sociales orientados a mejorar la calidad de vida de su población y estimular el desarrollo local. A través de esta práctica solidaria, los alumnos no sólo devuelven a la sociedad la posibilidad de estudiar que reciben de ella sino que, a su vez, transita una experiencia de aprendizaje orientada a abordar profesionalmente problemáticas sociales concretas.

Para alcanzar las metas y los objetivos del Programa se convocó a todas las instituciones universitarias públicas de la Argentina para que docentes y/o investigadores y estudiantes de estas casas de estudio presenten proyectos de voluntariado universitario fuertemente vinculados a su formación disciplinar y a las demandas y necesidades de desarrollo de las comunidades destinatarias directas de tales iniciativas.

Durante el año 2009 el Programa de Voluntariado presentó dos convocatorias

1. Primera Convocatoria 2009 “Proyectos de Voluntariado Universitario”
2. Segunda Convocatoria 2009 “Voluntariado Universitario en la Escuela Secundaria”

A continuación se presentan los principales datos del Programa.

Cuadro 6.3.1 • Datos generales Convocatorias 2009

Convocatoria	Total	1° convocatoria 2009	2° convocatoria 2009
Proyectos presentados	1.990	1.340	650
Proyectos aprobados	664	424	240
Universidades	-	40	42
Estudiantes	14.457	10.800	3.657
Docentes e investigadores	3.175	2.200	975
Organizaciones de la sociedad civil y otras instituciones	1.781	1.200	581

Fuente: PVU

Cuadro 6.3.2 • Distribución de proyectos aprobados y fondos asignados por Instituciones Universitarias. Año 2009

Institución	Total 2009		1° convocatoria 2009		2° convocatoria 2009	
	Cantidad de Proyectos aprobados	Monto financiado en \$	Cantidad de Proyectos aprobados	Monto financiado en \$	Cantidad de Proyectos aprobados	Monto financiado en \$
Total de las instituciones	664	13.210.044	424	8.810.050	240	4.399.994
Total Universidades Nacionales	644	12.842.278	407	8.493.794	237	4.348.484
Buenos Aires	125	2.376.488	87	1.638.180	38	738.308
Catamarca	21	336.144	13	205.366	8	130.778
Centro de la PBA	11	132.596	6	47.034	5	85.562
Chaco Austral	9	193.136	4	83.200	5	109.936
Chilecito	-	-	-	-	-	-
Comahue	10	213.800	7	175.284	3	38.516
Córdoba	25	459.722	18	343.782	7	115.940
Cuyo	16	285.496	7	120.344	9	165.152
Entre Ríos	10	185.304	6	115.374	4	69.930
Formosa	32	635.448	21	404.138	11	231.310
Gral. San Martín	10	185.568	6	126.970	4	58.598
Gral. Sarmiento	4	79.786	1	22.000	3	57.786
Jujuy	19	345.590	8	145.078	11	200.512
La Matanza	2	39.380	1	21.900	1	17.480
La Pampa	7	100.704	3	43.968	4	56.736
La Plata	65	1.220.690	52	958.848	13	261.842
La Rioja	13	230.494	3	57.576	10	172.918
Lanús	2	40.638	1	22.000	1	18.638
Litoral	12	228.316	8	143.916	4	84.400
Lomas de Zamora	-	-	-	-	-	-
Luján	3	61.848	2	40.878	1	20.970
Mar del Plata	17	292.268	12	209.246	5	83.022
Misiones	12	232.502	8	144.866	4	87.636
Nordeste	26	903.008	18	783.352	8	119.656
Noroeste de la PBA	5	86.032	1	18.628	4	67.404
Patagonia Austral	3	58.718	1	21.776	2	36.942
Patagonia S. J. Bosco	4	63.296	1	9.196	3	54.100

continúa

continúa

Institución	Total 2009		1° convocatoria 2009		2° convocatoria 2009	
	Cantidad de Proyectos aprobados	Monto financiado en \$	Cantidad de Proyectos aprobados	Monto financiado en \$	Cantidad de Proyectos aprobados	Monto financiado en \$
Total de las instituciones	664	13.210.044	424	8.810.050	240	4.399.994
Quilmes	18	335.730	12	231.034	6	104.696
Río Cuarto	7	116.898	4	57.590	3	59.308
Río Negro	5	107.870	4	85.870	1	22.000
Rosario	36	678.468	20	387.644	16	290.824
Salta	14	214.270	8	108.934	6	105.336
San Juan	12	226.762	7	140.230	5	86.532
San Luis	1	20.550	1	20.550	-	-
Santiago del Estero	8	127.242	5	94.974	3	32.268
Sur	5	57.224	4	39.620	1	17.604
Tecnológica Nacional	3	94.096	2	78.686	1	15.410
Tres de Febrero	6	109.042	2	32.500	4	76.542
Tucumán	59	1.697.182	38	1.270.142	21	427.040
Villa María	7	69.972	5	43.120	2	26.852
Total Institutos Universitarios	5	89.422	4	67.772	1	21.650
Aeronáutico	-	-	-	-	-	-
Enseñanza Superior del Ejército	-	-	-	-	-	-
Naval	-	-	-	-	-	-
Policía Federal Argentina	-	-	-	-	-	-
Seguridad Marítima	-	-	-	-	-	-
Univ. del Arte	5	89.422	4	67.772	1	21.650
Total Universidad Provincial	15	278.344	13	248.484	2	29.860
Autónoma de Entre Ríos	15	278.344	13	248.484	2	29.860

Nota: (a) Los datos presentados en el anuario anterior correspondían al primer giro de la primera convocatoria en el año 2009
Fuente: PVU



SECCIÓN 6.4

Programa Nacional de Becas Universitarias (PNBU)

6.4 - Programa Nacional de Becas Universitarias (PNBU)

Coordinador: Lic. Pablo Elicegui

Vice-coordinador: Damián Ramagnano

Equipo:

Administración y Finanzas: Enrique Cáceres, Pablo Domínguez, Alicia Fallecen, Fabiana Frascaroli, Jéscica Kramer, Cristina Nolasco, Tomás Parodi, Guadalupe Peralta, Stella Maris Toscano, Vera Vera, Marcelo Zamponi.

Asistencia Técnica: Roberto Algasi, Francisco Araya, Milena Cevallos, Paula Grad, Rubén Loscri, Cristina Nolasco, Oscar Ortona, María Clara Rampazzi, Estela Rufaldi, Verónica Salama.

Ubicación física: Av. Santa Fe 1548, piso 13 Frente, Ciudad Autónoma de Buenos Aires, (01060ABO).

Página web: <http://www.me.gov.ar/pnbu> / <http://www.becasbicentenario.gov.ar>

Descripción

Hasta el año 2007, el Programa Nacional de Becas Universitarias (PNBU) constituía el único programa de otorgamiento de becas universitarias del Ministerio e incluía las carreras de grado de las diferentes ramas de estudio y las tecnicaturas en informática dictadas en Institutos Universitarios y Universidades Nacionales.

A fines del año 2008, a partir de la creación del Programa Nacional de Becas Bicentenario (PNBB) y el Programa Nacional de Becas de Grado TICs (PNBTICs), se establece la distinción de programas en función de ramas disciplinares.

El PNBB estará dirigido a aquellos alumnos que cursen carreras científico técnicas (licenciaturas, ingenierías, profesorados y tecnicaturas) dictadas en Universidades Nacionales, Institutos Universitarios Nacionales e Institutos dependientes del Instituto Nacional de Educación Técnica (INET) y del Instituto Nacional de Formación Docente (INFD).

El PNBTICs, por su parte, estará dirigido a los alumnos de aquellas carreras de grado vinculadas a las Tecnologías de la Información y la Comunicación y el PNBU comprenderá las carreras de grado no incluidas en los dos programas anteriormente mencionados.

1. Programa Nacional de Becas Universitarias

Objetivo General

El Programa Nacional de Becas Universitarias, creado por Resolución Ministerial N° 464/96, surge con la finalidad de promover la igualdad de oportunidades en el ámbito de la educación superior, a través de la implementación de un sistema de becas que facilite el acceso y/o permanencia de alumnos de escasos recursos económicos y buen desempeño académico en los estudios de grado.

Destinatarios

El PNBU está dirigido:

(1) Alumnos universitarios que se encontraran cursando de manera presencial una carrera de grado incorporada al Programa en alguna Universidad Nacional o Institutos Universitario Nacional. Los mismos no deben estar cursando el último año de la carrera, ni adeudar exámenes finales o tesis, o tener un título previo de grado.

(2) Alumnos que aspiren a ingresar a una Universidad o Instituto Universitario en el año inmediato posterior al llamado a Convocatoria.

Componentes

El Programa actualmente se divide en tres grandes componentes:

- **Renovantes:** son los alumnos que se presentan en una convocatoria con el objeto de renovar la beca que están percibiendo. Para ser considerado renovante es necesario haber sido becario en el año inmediato anterior para el que se llama a convocatoria.
- **Convocatoria General:** dirigida a los estudiantes universitarios nuevos o avanzados, que se presentan por primera vez al Programa, y que no se encuentran comprendidos en los Subprogramas.
- **Subprogramas:** abarca alumnos que presentan ciertas características particulares (Subprograma Indígenas y Discapacitados).

Prestación económica

A partir del año 2009, aquellos alumnos que resultan adjudicados, perciben una suma total de \$3000 (pesos tres mil) percibido en 10 (diez) durante el año, dicho monto se incrementó respecto del año anterior en donde el beneficio era de \$2500 (pesos dos mil quinientos). Asimismo, los montos del beneficio de aquellos alumnos que ya cursaban carreras prioritarias, posteriormente incluidas en el Programa Nacional de Becas Bicentenarios, fueron homologados a los montos del Programa Nacional de Becas Bicentenario teniendo en cuenta el año de cursado de sus respectivas carreras.

2. Programa Nacional de Becas Bicentenario para Carreras Científico-Técnicas

Objetivo General

El Programa Nacional de Becas Bicentenario está dirigido a incrementar el ingreso de jóvenes provenientes de hogares de bajos ingresos que estudien una carrera universitaria, tecnicatura o profesorado dependientes del INET/INFD considerada estratégica para el desarrollo económico y productivo del país, así como también, incentivar la permanencia y la finalización de los estudios de grado y tecnicaturas en este campo clave para el desarrollo.

Destinatarios del programa

- (1) Egresados de escuelas técnicas de gestión estatal.
- (2) Estudiantes egresados del nivel secundario común de gestión estatal que provengan de hogares de bajos ingresos.

En los dos casos, deberán haber finalizado el nivel secundario sin adeudar materias.

Dotación económica

Las becas significan la percepción de una subvención económica anual diferenciada según el año de cursado, pagadera en 10 cuotas. Se presenta el esquema de becas para el componente de carreras universitarias prioritarias y para el componente de tecnicaturas/profesorados.

A. Componente de carreras de grado prioritarias (Licenciaturas, ingenierías, profesorados universitarios)

Años de la Carrera	Monto anual
1° año de la carrera:	\$ 5.000
2° año de la carrera:	\$ 5.000
3° año de la carrera:	\$ 8.000
4° año de la carrera:	\$ 8.000
5° año de la carrera:	\$ 12.000

B. Componente de tecnicaturas científico-técnicas/ profesorados terciarios

Años de la Carrera	Monto anual
1° año de la carrera:	\$ 3.500
2° año de la carrera:	\$ 3.500
3° año de la carrera:	\$ 5.000

3. Programa Nacional de Becas para Carreras de Grado TICs

Objetivo General

El Programa Nacional de Tics (PNBTICS) está dirigido a promover e incrementar el ingreso de estudiantes en carreras de grado del área de las tecnologías de la información y las comunicaciones.

Destinatarios

(1) Estudiantes universitarios que se encuentren cursando de manera presencial una carrera de grado considerada como “Carrera TIC” en una Universidad Nacional o Provincial o Instituto Universitario Nacional.

(2) Estudiantes egresados del nivel medio, o que estén finalizando el mismo sin adeudar materias, que aspiren a ingresar a la Universidad a una de las siguientes carreras:

Licenciatura en Análisis de Sistemas
Licenciatura en Sistemas de la Información
Licenciatura en Sistemas
Licenciatura en Ciencias de la Computación
Licenciatura en Computación
Licenciatura en Informática
Ingeniería en Sistemas
Ingeniería en Sistemas de Computación
Ingeniería en Sistemas de Información
Ingeniería en Sistemas
Ingeniería en Informática
Ingeniería en Computación
Ingeniería Electrónica
Ingeniería en Telecomunicaciones

Dotación económica

Las Becas se componen de un beneficio diferenciado según el año de cursado, según se detalla a continuación, pagaderos en 10 cuotas anuales:

Años de la Carrera	Monto anual
1º año de la carrera:	\$ 5.000
2º año de la carrera:	\$ 5.000
3º año de la carrera:	\$ 8.000
4º año de la carrera:	\$ 8.000
5º año de la carrera:	\$ 12.000

A continuación se presentan los principales datos del Programa

Cuadro 6.4.1 • Programa Nacional de Becas Universitarias. Presupuesto por año ⁽¹⁾. Período 2002-2009

Año Convocatoria	Presupuesto Total (\$)
2002	7.200.000
2003	7.200.000
2004	8.600.000
2005	12.000.000
2006	16.600.000
2007	25.000.000
2008	26.690.000
2009	32.880.000

Nota: (1) El aumento en el año 2009 del monto anual de la beca de \$2500 a \$3000, queda asociado a las cifras de los gráficos 6.3.1 y el 6.3.2: por un lado describe el incremento presupuestario señalado para este Programa particular respecto del año precedente; por otra parte explica la cantidad de becas otorgadas en el año 2009, respecto del año anterior

Fuente: PNB

Cuadro 6.4.2 • Programa Nacional de Becas Universitarias. Cantidad de becas por año de convocatoria ⁽¹⁾. Período 2002-2009

Año Convocatoria	Cantidad de becas adjudicadas
6°C. 2002	2.453
7°C. 2003	1.709
8°C. 2004	3.848
9°C. 2005	7.279
10°C. 2006	6.966
11°C. 2007	10.077
12°C. 2008	11.352
13°C 2009	10.960

Nota: (1) El aumento en el año 2009 del monto anual de la beca de \$2500 a \$3000, queda asociado a las cifras de los gráficos 6.3.1 y el 6.3.2: por un lado describe el incremento presupuestario señalado para este Programa particular respecto del año precedente; por otra parte explica la cantidad de becas otorgadas en el año 2009, respecto del año anterior.

Fuente: PNB

Cuadro 6.4.3 • Programa Nacional de Becas Bicentenario. Presupuesto por año. Año 2009

Año Convocatoria	Presupuesto Total (\$)
2009	140.000.000

Fuente: PNBB

Cuadro 6.4.4 • Programa Nacional de Becas Bicentenario. Cantidad de becas por componente. Año 2009

Año Convocatoria	Cantidad de Becas
Total	29.164
Ingresantes	11.629
Ampliatoria Avanzados	17.535

Fuente: PNBB

Cuadro 6.4.5 • Programa Nacional de Becas TICs. Cantidad de becas por el año de cursada en el que se encuentran los alumnos. Año 2009

Año de cursada	Cantidad de Becas
Total	2.193
1°	626
2°	592
3°	419
4°	291
5°	265

Fuente: PNB TICs

Cuadro 6.4.6 • Programa Nacional de Becas TICs. Presupuesto destinado según año de cursada en el que se encuentran los alumnos. Año 2009

Año de cursada	Presupuesto (\$)
Total	14.950.000
1°	3.130.000
2°	2.960.000
3°	3.352.000
4°	2.328.000
5°	3.180.000

Fuente: PNB TICs

Gráfico 6.4.1 • Cantidad de becas TIC's por año académico de los alumnos. Año 2009

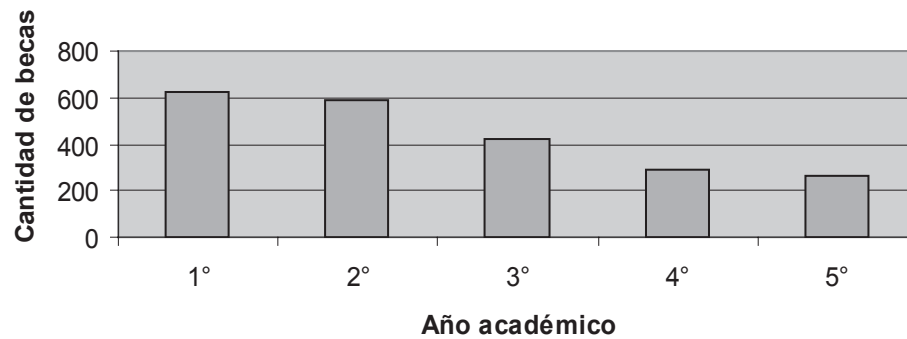

Fuente: PNB TICs

Cuadro 6.4.7 • Programa Nacional de Becas Universitarias. Distribución de becas por Institución Universitaria. Año 2009

Institución	Becas	%
Total	10.960	100,0
Total Universidades	10.654	97,3
Buenos Aires	532	4,9
Catamarca	225	2,1
Centro de la PBA	129	1,2
Chaco Austral	67	0,6
Chilecito	24	0,2
Comahue	124	1,1
Córdoba	400	3,6
Cuyo	236	2,2
Entre Ríos	177	1,6
Formosa	593	5,4
Gral. San Martín	11	0,1
Gral. Sarmiento	107	1,0
Jujuy	283	2,6
La Matanza	168	1,5
La Pampa	131	1,2
La Plata	700	6,4
La Rioja	464	4,2
Lanús	67	0,6
Litoral	0	0,0
Lomas de Zamora	131	1,2
Luján	86	0,8
Mar del Plata	212	1,9
Misiones	567	5,2
Nordeste	540	4,9
Noroeste de la PBA	199	1,8
Patagonia Austral	0	0,0
Patagonia S. J. Bosco	6	0,1
Quilmes	149	1,4
Río Cuarto	89	0,8
Río Negro	2	0,0
Rosario	376	3,4

Institución	Becas	%
Total	10.960	100,0
Salta	354	3,2
San Juan	273	2,5
San Luis	206	1,9
Santiago del Estero	364	3,3
Sur	220	2,0
Tecnológica Nacional	901	8,2
Tres de Febrero	11	0,1
Tucumán	1.496	13,6
Villa María	34	0,3
Total Institutos Universitarios	75	0,6
Aeronáutico	4	0,0
Enseñanza Superior del Ejército	0	0,0
Naval	2	0,0
Policía Federal Argentina	12	0,1
Univ. del Arte	57	0,5
Total Universidad Provincial	231	2,1
Autónoma de Entre Ríos	231	2,1

Fuente: PNBU

Cuadro 6.4.8 • Programa Nacional de Becas Universitarias. Distribución de becas por provincia. Año 2009

Provincia	%
Total	100,00
Buenos Aires	23,8
Catamarca	2,1
Chaco	3,2
Chubut	0,1
Ciudad de Buenos Aires	1,3
Córdoba	5,2
Corrientes	2,4
Entre Ríos	4,6
Formosa	5,9
Jujuy	3,0
La Pampa	1,3
La Rioja	4,3
Mendoza	4,6
Misiones	5,2
Neuquén	0,5
Río Negro	1,0
Salta	3,8
San Juan	2,5
San Luis	1,8
Santa Fe	5,6
Santiago del Estero	3,5
Tierra del Fuego	0,0
Tucumán	14,2

Fuente: PNB

Cuadro 6.4.9 • Programa Nacional de Becas Universitarias. Distribución de becas por ingresantes/renovantes/avanzados. Año 2009

Componente	%
Total	100,0
Ingresantes	13,9
Renovantes	28,9
Avanzados	57,1

Fuente: PNB

Cuadro 6.4.10 • Programa Nacional de Becas Universitarias. Cantidad de becas por subprograma. Año 2009

Subprogramas	Cantidad
Total	202
Discapacitados	92
Indígenas	110

Fuente: PNB

Cuadro 6.4.11 • Programa Nacional de Becas Universitarias. Alumnos ingresantes. Distribución por género. Año 2009

Género	%
Total	100,0
Femenino	77,5
Masculino	22,5

Fuente: PNB

Cuadro 6.4.12 • Programa Nacional de Becas Universitarias. Alumnos ingresantes. Distribución por edad. Año 2009

Edad	%
Total	100,0
hasta 25	94,5
26 a 29	2,6
30 y más	2,9

Fuente: PNB

Cuadro 6.4.13 • Programa Nacional de Becas Universitarias. Alumnos avanzados y renovantes. Distribución por género. Año 2009

Género	%
Total	100,0
Femenino	62,0
Masculino	38,0

Fuente: PNB

Cuadro 6.4.14 • Programa Nacional de Becas Universitarias. Alumnos avanzados y renovantes. Distribución por edad. Año 2009

Edad	%
Total	100,0
hasta 25	85,2
26 a 29	8,5
30 y más	6,3

Fuente: PNB

Cuadro 6.4.15 • Programa Nacional de Becas Universitarias. Alumnos ingresantes. Distribución por condición de ocupación. Año 2009

Condición de ocupación	%
Total	100,0
Trabaja	2,9
No trabaja	97,1

Fuente: PNBU

Cuadro 6.4.16 • Programa Nacional de Becas Universitarias. Alumnos ingresantes. Distribución por cantidad de integrantes del grupo familiar. Año 2009

Cantidad de integrantes del grupo familiar	%
Total	100,0
Hasta 4	73,9
5 a 7	22,0
8 y más	4,0

Fuente: PNBU

Cuadro 6.4.17 • Programa Nacional de Becas Universitarias. Alumnos avanzados y renovantes. Distribución por condición de ocupación. Año 2009

Condición de ocupación	%
Total	100,0
Trabaja	5,7
No trabaja	94,3

Fuente: PNBU

Cuadro 6.4.18 • Programa Nacional de Becas Universitarias. Alumnos avanzados y renovantes. Distribución por cantidad de integrantes del grupo familiar. Año 2009

Cantidad de integrantes del grupo familiar	%
Total	100,0
Hasta 4	78,9
5 a 7	19,2
8 y más	1,9

Fuente: PNBUI

Cuadro 6.4.19 • Programa Nacional de Becas Bicentenario. Distribución de becas por tipo de carrera. Año 2009

Tipo de carrera	%
Totales	100,0
Universitarias	71,7
No Universitarias	28,3

Fuente: PNBB

Gráfico 6.4.2 • Distribución de Becas Bicentenario por tipo de carrera. Año 2009

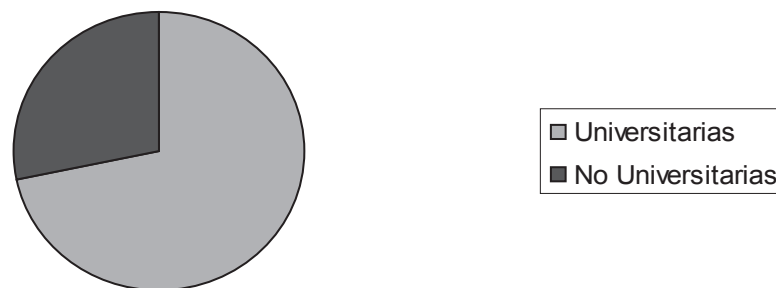

Fuente: PNBB

Cuadro 6.4.20 • Programa Nacional de Becas Bicentenario. Distribución de Becas por Institución Universitaria. Año 2009

Institución	%
Total	100,0
Universidades	98,7
Buenos Aires	5,2
Catamarca	1,6
Centro de la PBA	1,3
Chaco Austral	3,6
Chilecito	0,1
Comahue	1,6
Córdoba	2,6
Cuyo	2,3
Entre Ríos	1,3
Formosa	4,1
Gral. San Martín	0,2
Gral. Sarmiento	0,9
Jujuy	3,2
La Matanza	0,3
La Pampa	2,0
La Plata	4,8
La Rioja	2,6
Lanús	0,8
Litoral	1,9
Lomas de Zamora	1,3
Luján	0,7
Mar del Plata	1,6
Misiones	3,7
Nordeste	3,0
Noroeste de la PBA	2,2
Patagonia Austral	0,4
Patagonia S. J. Bosco	0,4
Quilmes	1,3
Río Cuarto	1,7
Río Negro	0,3
Rosario	1,7

Institución	%
Total	100,0
Salta	5,7
San Juan	2,5
San Luis	2,1
Santiago del Estero	1,5
Sur	2,1
Tecnológica Nacional	20,6
Tres de Febrero	0,2
Tucumán	5,1
Villa María	0,1
Institutos Universitarios	0,1
Enseñanza Superior del Ejército	0,0
Aeronáutico	0,1
Policía Federal Argentina	0,0
Univ. del Arte	0,0
Naval	0,0
Universidad Provincial	1,2
Autónoma de Entre Ríos	1,2

Fuente: PNBB

Cuadro 6.4.21 • Programa Nacional de Becas Bicentenario. Distribución de becas por provincia. Año 2009

Provincia	%
Total	100,0
Buenos Aires	25,2
Catamarca	2,1
Chaco	5,7
Chubut	0,6
Ciudad de Buenos Aires	1,9
Córdoba	4,9
Corrientes	4,7
Entre Ríos	4,2
Formosa	5,8
Jujuy	4,2
La Pampa	1,5
La Rioja	3,0
Mendoza	5,1
Misiones	3,4
Neuquén	1,3
Río Negro	1,9
Salta	5,2
San Juan	2,2
San Luis	1,7
Santa Cruz	0,5
Santa Fe	5,1
Santiago del Estero	2,5
Tierra del Fuego	0,2
Tucumán	7,0

Fuente: PNBB

Cuadro 6.4.22 • Programa Nacional de Becas Bicentenario. Alumnos ingresantes. Distribución por género. Año 2009

Género	%
Total	100,0
Femenino	51,0
Masculino	49,0

Fuente: PNBB

Cuadro 6.4.23 • Programa Nacional de Becas Bicentenario. Alumnos ingresantes. Distribución por edad. Año 2009

Edad	%
Total	100,0
hasta 25	98,6
26 a 29	1,4
30 y más	0,0

Fuente: PNBB

Gráfico 6.4.3 • PNBB. Alumnos Ingresantes. Distribución por género. Año 2009

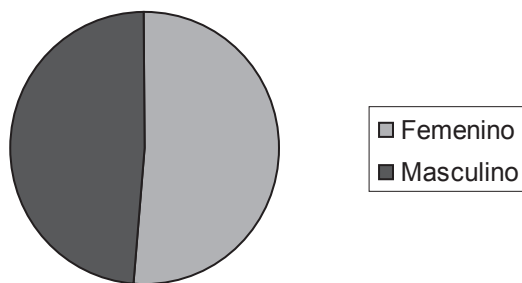

Fuente: PNBB

Cuadro 6.4.24 • Programa Nacional de Becas Bicentenario. Alumnos avanzados. Distribución por género. Año 2009

Género	%
Total	100,0
Femenino	49,8
Masculino	50,2

Fuente: PNBB

Cuadro 6.4.25 • Programa Nacional de Becas Bicentenario. Alumnos avanzados. Distribución por edad. Año 2009

Edad	%
Total	100,0
hasta 25	83,4
26 a 29	9,6
30 y más	7,0

Fuente: PNBB

Gráfico 6.4.4 • PNBB Alumnos Avanzados. Distribución por género. Año 2009

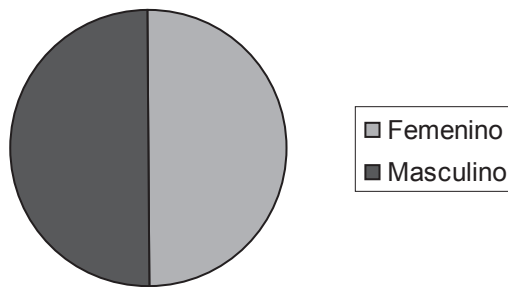

Fuente: PNBB

Cuadro 6.4.26 • Programa Nacional de Becas Bicentenario. Alumnos avanzados. Distribución por condición de ocupación. Año 2009

Condición de ocupación	%
Total	100,0
Trabaja	10,0
No trabaja	90,0

Fuente: PNBB

Cuadro 6.4.27 • Programa Nacional de Becas Bicentenario. Alumnos ingresantes. Distribución por cantidad de integrantes del grupo familiar. Año 2009

Cantidad de integrantes del grupo familiar	%
Total	100,0
Hasta 4	45,9
5 a 7	46,0
8 y más	8,1

Fuente: PNBB

Cuadro 6.4.28 • Programa Nacional de Becas Bicentenario. Alumnos avanzados. Distribución por cantidad de integrantes del grupo familiar. Año 2009

Cantidad de integrantes del grupo familiar	%
Total	100,0
Hasta 4	81,1
5 a 7	17,3
8 y más	1,6

Fuente: PNBB

Cuadro 6.4.29 • Programa Nacional de Becas TICs. Distribución de becas por Institución Universitaria. Año 2009

Institución	%	Institución	%
Total	100,0	Total	100,0
Universidades	97,3	Sur	3,4
Buenos Aires	2,6	Tecnológica	30,3
Catamarca	0,8	Tres de Febrero	0,0
Centro de la PBA	2,4	Tucumán	7,9
Chaco Austral	0,4	Villa María	0,1
Chilecito	0,1	Institutos Univesitarios	1,7
Comahue	0,9	Enseñanza Superior del Ejército	0,2
Córdoba	2,2	Aeronáutico	1,5
Entre Ríos	1,4	Naval	0,0
Gral. San Martín	0,1	Universidad Provincial	1,0
Jujuy	1,6	Autónoma de Entre Ríos	1,0
La Matanza	4,0		
La Pampa	0,5		
La Plata	4,7		
La Rioja	1,0		
Lanús	0,3		
Litoral	1,2		
Lomas de Zamora	0,0		
Luján	0,6		
Mar del Plata	1,0		
Misiones	3,9		
Nordeste	5,6		
Noroeste de la PBA	1,3		
Patagonia Austral	0,1		
Patagonia S. J. Bosco	0,5		
Río Cuarto	2,9		
Río Negro	0,0		
Rosario	1,8		
Salta	3,6		
San Juan	3,1		
San Luis	3,6		
Santiago del Estero	3,3		

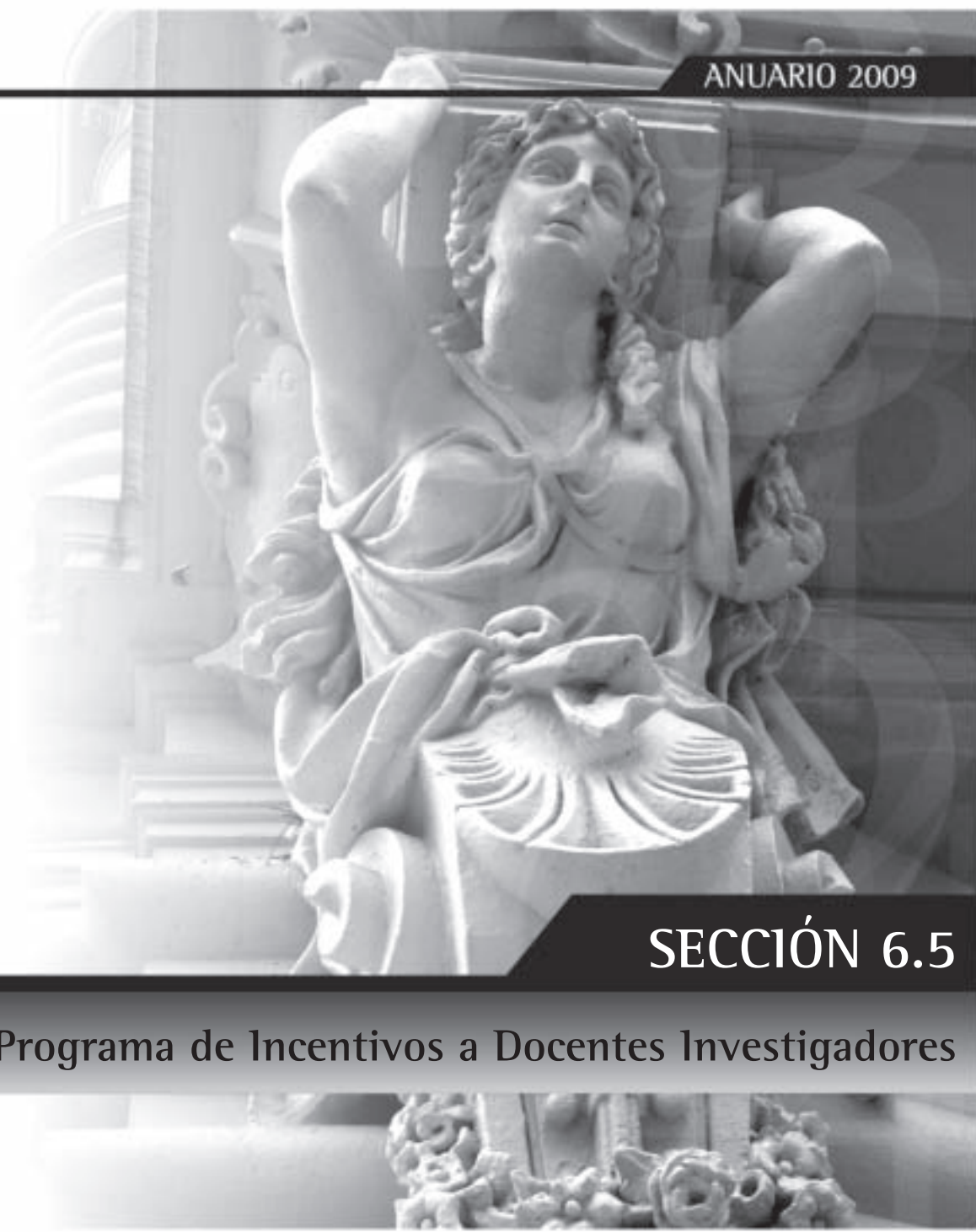

SECCIÓN 6.5

Programa de Incentivos a Docentes Investigadores

6.5 - Programa de Incentivos a Docentes Investigadores

Coordinación: María Cristina Palacios

Coordinación Técnica: Adrián Alonso, María Agustina Gimeno

Equipo Técnico: Alejandra Aguilar, Mónica Cabrero, Facundo Cossio, José Manuel Fernández, Carolina Morsetti, María Sol Testa, Andrés Zotelo, Jorge Zotelo

Ubicación física: Pizzurno 935, 2° Piso, Oficina 216, Ciudad Autónoma de Buenos Aires, (C1020ACA).

El Programa ha sido aplicado en todas las universidades nacionales durante 17 años sin interrupción, hasta 2010 inclusive.

Objetivo

Promover en las universidades nacionales las tareas de investigación integradas a la docencia, para contribuir al mayor nivel de formación de los egresados.

Logros

Categorización

La obtención de una categoría en el Programa de Incentivos es valorada en el ámbito académico, porque representa el aval de los pares evaluadores respecto a la posición del docente investigador y el reconocimiento de su prestigio. Esta expectativa se evidenció en el número de solicitantes de la Convocatoria de Categorización de 2009, a la que se presentaron 30.865 docentes investigadores que superan en un 31% los de la convocatoria 2004.

El 46 % de los solicitantes son nuevos aspirantes que, en su mayoría, se ubican en los rangos de edad de menos de 30 y hasta 49 años, lo que representa un aporte significativo para la formación de investigadores jóvenes. El 83% de estos nuevos participantes solicitaron las categorías IV y V, lo que permitirá fortalecer la base de la pirámide de investigación incorporando investigadores con formación inicial.

El currículo de la convocatoria 2009 se presentó en formato digital compartido por Incentivos y CONEAU, conformando una base de datos cuyo objetivo es evitar la reiteración de la información en las diversas presentaciones de los docentes investigadores.

Hasta la convocatoria de 2009, el Programa de Incentivos registra 31.614 docentes investigadores categorizados.

La actividad de investigación

En el Programa se desarrollan 7.127 proyectos de investigación, por los que cobran el incentivo 19.614 docentes investigadores de todas las áreas del conocimiento, con mayor participación de las ciencias naturales y exactas y de sociales.

La mayor parte de la capacidad de generación de conocimientos se concentra en el sistema universitario nacional en general, y en el Programa de Incentivos en particular.

- El 29% de los docentes investigadores que participan en el Programa de Incentivos también son integrantes del CONICET.

Impacto del programa

- El 54% de los solicitantes de categoría en la Convocatoria 2009 tenían una categoría en el Programa de Incentivos y el 46% restante corresponde a docentes investigadores que aspiran a ingresar al Programa, lo que es un indicador del prestigio del proceso de categorización.
- Evaluación homogénea de los investigadores y proyectos del sistema universitario nacional.
- Generación de un Sistema de Información homogéneo de las actividades de investigación del sistema universitario nacional.

A continuación se presentan los principales datos del Programa

Cuadro 6.5.1 • Evolución del número total de docentes investigadores que perciben el incentivo, según Universidad. Universidades Nacionales. Período 1994 - 2008

Institución	1994	%	1995	%	1996	%	1997	%	1998	%	1999	%	2000	%	2001	%	2002	%	2003	%	2004	%	2005	%	2006	%	2007	%	2008	%
Total de las Instituciones	11.199	100,0	15.900	100,0	18.878	100,0	17.993	100,0	16.905	100,0	16.017	100,0	18.704	100,0	19.507	100,0	18.142	100,0	16.662	100,0	16.545	100,0	19.778	100,0	19.974	100,0	19.846	100,0	19.614	100,0
Total Universidades Nacionales	11.199	100,0	15.900	100,0	18.878	100,0	17.993	100,0	16.905	100,0	16.017	100,0	18.704	100,0	19.507	100,0	18.142	100,0	16.662	100,0	16.545	100,0	19.752	99,9	19.949	99,9	19.805	99,8	19.579	99,8
Buenos Aires	2.350	20,9	2.775	17,4	3.348	17,8	3.262	18,2	3.034	17,9	2.684	16,9	2.847	15,3	3.230	16,5	3.115	17,2	2.592	15,6	2.453	14,8	3.005	15,2	2.963	14,9	2.835	14,3	2.731	13,9
Catamarca	103	0,9	254	1,6	310	1,6	301	1,7	265	1,6	264	1,6	313	1,7	303	1,6	293	1,6	273	1,6	228	1,4	298	1,5	316	1,6	324	1,6	328	1,7
Centro de la PBA	385	3,4	473	3,0	512	2,7	489	2,7	416	2,5	391	2,4	488	2,6	517	2,7	490	2,7	469	2,8	455	2,8	515	2,6	524	2,6	509	2,6	501	2,6
Chaco Austral	-	-	-	-	-	-	-	-	-	-	-	-	-	-	-	-	-	-	-	-	-	-	-	-	-	-	-	-	-	-
Chilecito	-	-	-	-	-	-	-	-	-	-	-	-	-	-	-	-	-	-	-	-	-	-	-	-	-	-	-	-	-	-
Comahue	208	1,9	376	2,4	495	2,6	443	2,5	484	2,9	428	2,7	546	2,9	541	2,8	481	2,7	490	2,9	476	2,9	599	3,0	587	2,9	606	3,1	583	3,0
Córdoba	859	7,7	1.277	8,0	1.608	8,5	1.394	7,7	1.295	7,7	1.252	7,8	1.353	7,2	1.643	8,4	1.477	8,1	1.356	8,1	1.382	8,4	1.674	8,5	1.739	8,7	1.698	8,6	1.695	8,6
Cuyo	539	4,8	767	4,8	819	4,3	780	4,3	738	4,4	699	4,4	792	4,2	808	4,1	741	4,1	743	4,5	689	4,2	897	4,5	900	4,5	900	4,5	876	4,5
Entre Ríos	49	0,4	103	0,6	150	0,8	159	0,9	175	1,0	167	1,0	190	1,0	198	1,0	139	0,8	156	0,9	150	0,9	214	1,1	179	0,9	167	0,8	168	0,9
Formosa	51	0,5	103	0,6	100	0,5	90	0,5	75	0,4	74	0,5	48	0,3	56	0,3	38	0,2	42	0,3	34	0,2	40	0,2	61	0,3	71	0,4	68	0,3
Gral. San Martín	0	0,0	6	0,0	46	0,2	59	0,3	69	0,4	63	0,4	74	0,4	102	0,5	94	0,5	79	0,5	82	0,5	120	0,6	128	0,6	128	0,6	139	0,7
Gral. Sarmiento	0	0,0	0	0,0	0	0,0	0	0,0	0	0,0	18	0,1	51	0,3	52	0,3	55	0,3	62	0,4	64	0,4	107	0,5	109	0,5	95	0,5	114	0,6
Jujuy	58	0,5	126	0,8	190	1,0	186	1,0	181	1,1	173	1,1	204	1,1	203	1,0	185	1,0	172	1,0	181	1,1	208	1,1	204	1,0	209	1,1	211	1,1
La Matanza	51	0,5	93	0,6	147	0,8	182	1,0	180	1,1	174	1,1	197	1,1	187	1,0	155	0,9	149	0,9	148	0,9	165	0,8	169	0,8	174	0,9	157	0,8
La Pampa	190	1,7	299	1,9	321	1,7	285	1,6	228	1,3	206	1,3	252	1,3	249	1,3	212	1,2	204	1,2	216	1,3	248	1,3	267	1,3	262	1,3	242	1,2
La Plata	1.510	13,5	2.016	12,6	2.201	11,7	2.055	11,4	1.895	11,2	1.810	11,3	1.835	9,8	2.041	10,4	1.999	11,0	1.639	9,8	1.653	10,0	1.831	9,3	1.909	9,6	1.941	9,8	1.920	9,8
La Rioja	21	0,2	44	0,3	80	0,4	76	0,4	71	0,4	57	0,4	84	0,4	69	0,4	52	0,3	42	0,3	37	0,2	46	0,2	38	0,2	55	0,3	35	0,2
Lanús	-	-	-	-	-	-	-	-	-	-	-	-	22	0,1	24	0,1	26	0,1	28	0,2	26	0,2	36	0,2	37	0,2	38	0,2	43	0,2
Litoral	531	4,7	740	4,7	726	3,8	697	3,9	647	3,8	643	4,0	911	4,9	849	4,4	814	4,5	651	3,9	692	4,2	815	4,1	828	4,2	807	4,1	829	4,2
Lomas de Zamora	24	0,2	74	0,5	59	0,3	62	0,3	54	0,3	38	0,2	36	0,2	44	0,2	45	0,2	42	0,3	42	0,3	54	0,3	64	0,3	64	0,3	65	0,3
Luján	175	1,6	200	1,3	238	1,3	214	1,2	199	1,2	172	1,1	207	1,1	179	0,9	171	0,9	152	0,9	154	0,9	170	0,9	172	0,9	173	0,9	176	0,9
Mar del Plata	582	5,2	730	4,6	858	4,5	782	4,3	718	4,2	686	4,3	830	4,4	837	4,3	762	4,2	717	4,3	712	4,3	814	4,1	786	3,9	808	4,1	784	4,0
Misiones	164	1,5	241	1,5	277	1,5	258	1,4	264	1,6	251	1,6	269	1,4	263	1,3	249	1,4	192	1,2	241	1,5	290	1,5	310	1,6	292	1,5	302	1,5
Nordeste	187	1,7	234	1,5	259	1,4	247	1,4	247	1,5	244	1,5	299	1,6	278	1,4	255	1,4	267	1,6	264	1,6	384	1,9	398	2,0	389	2,0	400	2,0
Noroeste de la PBA	-	-	-	-	-	-	-	-	-	-	-	-	-	-	-	-	-	-	-	-	-	-	-	-	-	-	-	-	-	-
Patagonia Austral	0	0,0	0	0,0	23	0,1	91	0,5	103	0,6	86	0,5	114	0,6	109	0,6	77	0,4	87	0,5	82	0,5	97	0,5	99	0,5	90	0,5	98	0,5
Patagonia S. J. Bosco	48	0,4	101	0,6	132	0,7	144	0,8	121	0,7	108	0,7	200	1,1	212	1,1	162	0,9	151	0,9	160	1,0	183	0,9	200	1,0	192	1,0	191	1,0
Quilmes	33	0,3	57	0,4	77	0,4	61	0,3	65	0,4	56	0,3	111	0,6	109	0,6	88	0,5	84	0,5	93	0,6	137	0,7	138	0,7	141	0,7	147	0,7
Río Cuarto	460	4,1	636	4,0	736	3,9	700	3,9	710	4,2	680	4,2	788	4,2	779	4,0	749	4,1	730	4,4	736	4,4	856	4,3	848	4,3	833	4,2	834	4,3
Río Negro	-	-	-	-	-	-	-	-	-	-	-	-	-	-	-	-	-	-	-	-	-	-	-	-	-	-	-	-	-	-
Rosario	611	5,5	886	5,6	1.092	5,8	1.127	6,3	1.058	6,3	1.025	6,4	1.332	7,1	1.286	6,6	1.202	6,6	1.020	6,1	1.040	6,3	1.230	6,2	1.220	6,1	1.221	6,2	1.211	6,2
Salta	328	2,9	456	2,9	492	2,6	452	2,5	398	2,4	423	2,6	472	2,5	473	2,4	412	2,3	426	2,6	433	2,6	462	2,3	428	2,1	432	2,2	413	2,1
San Juan	271	2,4	476	3,0	633	3,4	606	3,4	608	3,6	626	3,9	797	4,3	782	4,0	701	3,9	710	4,3	692	4,2	795	4,0	787	3,9	802	4,0	796	4,1
San Luis	336	3,0	441	2,8	568	3,0	521	2,9	536	3,2	528	3,3	573	3,1	645	3,3	619	3,4	631	3,8	616	3,7	719	3,6	707	3,5	697	3,5	684	3,5
Santiago del Estero	81	0,7	134	0,8	172	0,9	172	1,0	176	1,0	172	1,1	252	1,3	244	1,3	217	1,2	226	1,4	245	1,5	201	1,0	289	1,4	285	1,4	275	1,4
Sur	406	3,6	562	3,5	652	3,5	622	3,5	598	3,5	581	3,6	668	3,6	654	3,4	617	3,4	620	3,7	609	3,7	695	3,5	679	3,4	675	3,4	661	3,4
Tecnológica Nacional	32	0,3	394	2,5	469	2,5	424	2,4	318	1,9	275	1,7	260	1,4	276	1,4	242	1,3	199	1,2	208	1,3	282	1,4	320	1,6	360	1,8	388	2,0
Tres de Febrero	-	-	-	-	-	-	-	-	-	-	-	-	-	-	-	-	-	-	-	-	1	0,0	13	0,1	12	0,1	14	0,1	16	0,1
Tucumán	556	5,0	826	5,2	1.088	5,8	1.052	5,8	979	5,8	961	6,0	1.255	6,7	1.219	6,2	1.181	6,5	1.203	7,2	1.192	7,2	1.469	7,4	1.447	7,3	1.436	7,2	1.412	7,2
Villa María	-	-	-	-	-	-	-	-	-	-	2	0,0	34	0,2	46	0,2	27	0,1	58	0,3	59	0,4	83	0,4	87	0,4	82	0,4	86	0,4

Gráfico 6.5.1 • Evolución del número total de incentivados 1994 - 2009 (*)

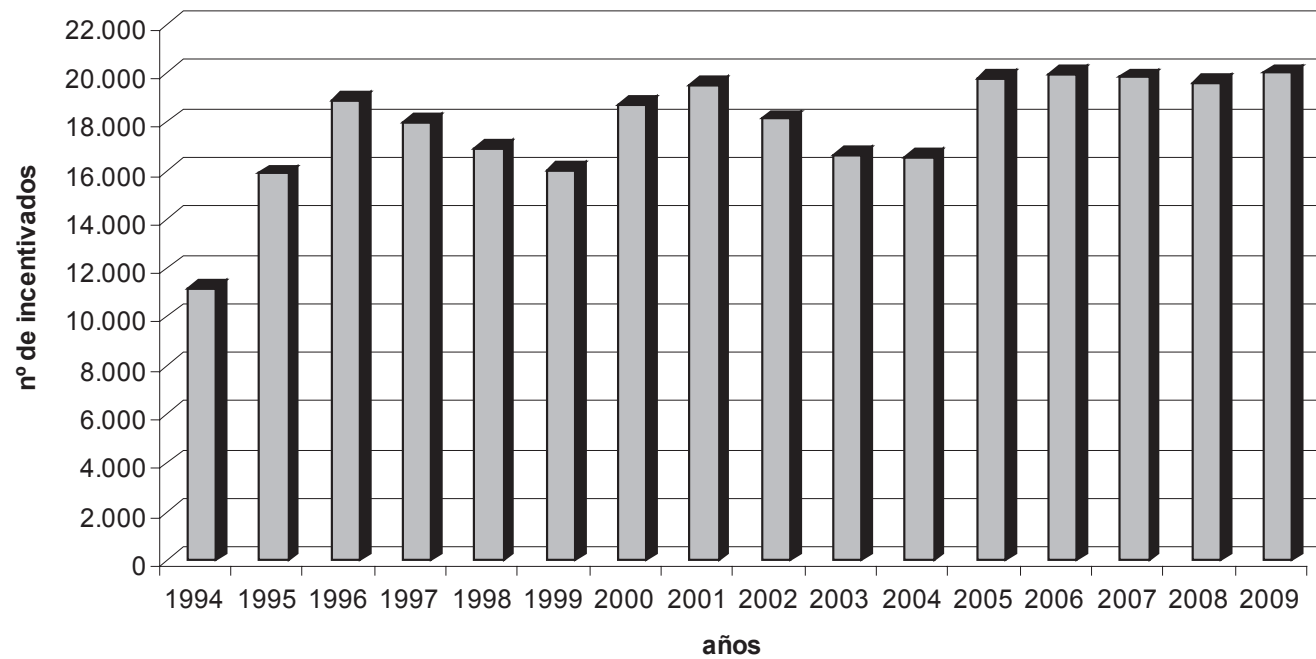

Nota: *Datos provisorios del 2009
Fuente: SPU - Programa de Incentivos

Cuadro 6.5.2 • Número de docentes investigadores que perciben el incentivo, clasificados por dedicación docente, según Universidad. Universidades Nacionales. Período 2005-2008

Institución	Año 2005				Año 2006				Año 2007				Año 2008			
	Total	Exclusiva	Semi-exclusiva	Simple	Total	Exclusiva	Semi-exclusiva	Simple	Total	Exclusiva	Semi-exclusiva	Simple	Total	Exclusiva	Semi-exclusiva	Simple
Total de las Instituciones	19.778	11.263	6.463	2.052	19.949	11.666	6.271	2.012	19.805	11.883	5.907	2.015	19.614	11.976	5.642	1.996
Universidades Nacionales	19752	11.263	6.455	2.034	19.924	11.666	6.262	1.996	19.764	11.881	5.886	1.997	19.579	11.975	5.614	1990
Buenos Aires	3.005	1.722	710	573	2.963	1.698	685	580	2.835	1.584	676	575	2.731	1.572	643	516
Catamarca	298	190	86	22	316	206	87	23	324	219	79	26	328	216	77	35
Centro de la PBA	515	398	116	1	524	409	110	5	509	366	109	34	501	370	94	37
Chaco Austral	-	-	-	-	-	-	-	-	-	-	-	-	-	-	-	-
Chilecito	-	-	-	-	-	-	-	-	-	-	-	-	-	-	-	-
Comahue	599	431	144	24	587	450	128	9	606	450	127	29	583	427	128	28
Córdoba	1.674	732	742	200	1.739	774	783	182	1.698	917	616	165	1.695	928	602	165
Cuyo	897	260	475	162	900	308	429	163	900	291	434	175	876	372	353	151
Entre Ríos	214	107	97	10	179	101	70	8	167	96	61	10	168	91	66	11
Formosa	40	17	19	4	61	25	34	2	71	27	41	3	68	26	38	4
Gral. San Martín	120	24	35	61	128	25	37	66	128	23	41	64	139	34	42	63
Gral. Sarmiento	107	92	14	1	109	87	22	0	95	81	14	0	114	95	18	1
Jujuy	208	89	113	6	204	106	94	4	209	111	84	14	211	107	87	17
La Matanza	165	101	64	0	169	98	71	0	174	107	67	0	157	97	60	0
La Pampa	248	167	81	0	267	172	95	0	262	155	92	15	242	148	76	18
La Plata	1.831	873	646	312	1.909	888	668	353	1.941	906	668	367	1.920	961	584	375
La Rioja	46	16	30	0	38	18	20	0	55	17	36	2	35	13	22	0
Lanús	36	9	27	0	37	7	30	0	38	7	30	1	43	6	37	0
Litoral	815	492	260	63	828	530	251	47	807	537	226	44	829	484	232	113
Lomas de Zamora	54	40	13	1	64	38	16	10	64	38	15	11	65	37	16	12
Luján	170	106	50	14	172	105	48	19	173	107	49	17	176	114	49	13
Mar del Plata	814	477	219	118	786	485	207	94	808	515	199	94	784	498	201	85
Misiones	290	160	127	3	310	186	118	6	292	172	112	8	302	184	109	9
Nordeste	384	316	23	45	398	337	20	41	389	326	22	41	400	344	16	40
Noroeste de PBA	-	-	-	-	-	-	-	-	-	-	-	-	-	-	-	-
Patagonia Austral	97	72	24	1	99	70	28	1	90	76	13	1	98	75	22	1
Patagonia S. J. Bosco	183	80	80	23	200	84	88	28	192	82	85	25	191	92	76	23
Quilmes	137	95	21	21	138	97	20	21	141	113	11	17	147	120	13	14
Río Cuarto	856	588	230	38	848	595	221	32	833	597	208	28	834	594	227	13
Río Negro	-	-	-	-	-	-	-	-	-	-	-	-	-	-	-	-
Rosario	1.230	542	583	105	1.220	543	573	104	1.221	598	534	89	1.211	591	535	85
Salta	462	308	131	23	428	295	117	16	432	314	103	15	413	307	91	15
San Juan	795	505	273	17	787	509	261	17	802	516	266	20	796	525	252	19
San Luis	719	544	175	0	707	557	146	4	697	542	152	3	684	555	125	4
Santiago del Estero	201	141	56	4	289	222	64	3	285	227	55	3	275	220	50	5
Sur	695	450	146	99	679	471	128	80	675	540	84	51	661	528	87	46
Tecnológica Nacional	282	132	106	44	320	176	93	51	360	231	87	42	388	261	83	44
Tres de Febrero	13	6	7	0	12	5	7	0	14	8	6	0	16	10	6	0
Tucumán	1.469	944	489	36	1.447	956	450	41	1.436	946	466	24	1.412	934	455	23
Villa María	83	37	43	3	87	33	52	2	82	41	39	2	86	39	42	5
Instituto Universitario	26	0	8	18	25	0	9	16	41	2	21	18	35	1	28	6
Univ. del Arte	26	0	8	18	25	0	9	16	41	2	21	18	35	1	28	6

Fuente: SPU - Programa de Incentivos

Cuadro 6.5.3 • Distribución porcentual del número de docentes Investigadores que perciben el incentivo, clasificada por dedicación docente, según Universidad. Universidades Nacionales. Año 2008

Institución	Total	%	Dedicación Docente					
			Exclusiva	%	Semiexclusiva	%	Simple	%
Total de las instituciones	19.614	100,0	11.976	61,1	5.642	28,8	1.996	10,2
Universidades Nacionales	19.579	100,0	11.975	61,16	5.614	28,67	1.990	10,16
Buenos Aires	2.731	100,0	1.572	57,6	643	23,5	516	18,9
Catamarca	328	100,0	216	65,9	77	23,5	35	10,7
Centro de la PBA	501	100,0	370	73,9	94	18,8	37	7,4
Chaco Austral	-	-	-	-	-	-	-	-
Chilecito	-	-	-	-	-	-	-	-
Comahue	583	100,0	427	73,2	128	22,0	28	4,8
Córdoba	1.695	100,0	928	54,7	602	35,5	165	9,7
Cuyo	876	100,0	372	42,5	353	40,3	151	17,2
Entre Ríos	168	100,0	91	54,2	66	39,3	11	6,5
Formosa	68	100,0	26	38,2	38	55,9	4	5,9
Gral. San Martín	139	100,0	34	24,5	42	30,2	63	45,3
Gral. Sarmiento	114	100,0	95	83,3	18	15,8	1	0,9
Jujuy	211	100,0	107	50,7	87	41,2	17	8,1
La Matanza	157	100,0	97	61,8	60	38,2	0	0,0
La Pampa	242	100,0	148	61,2	76	31,4	18	7,4
La Plata	1.920	100,0	961	50,1	584	30,4	375	19,5
La Rioja	35	100,0	13	37,1	22	62,9	0	0,0
Lanús	43	100,0	6	14,0	37	86,0	0	0,0
Litoral	829	100,0	484	58,4	232	28,0	113	13,6
Lomas de Zamora	65	100,0	37	56,9	16	24,6	12	18,5
Luján	176	100,0	114	64,8	49	27,8	13	7,4
Mar del Plata	784	100,0	498	63,5	201	25,6	85	10,8
Misiones	302	100,0	184	60,9	109	36,1	9	3,0
Nordeste	400	100,0	344	86,0	16	4,0	40	10,0
Noroeste de la PBA	-	-	-	-	-	-	-	-
Patagonia Austral	98	100,0	75	76,5	22	22,4	1	1,0
Patagonia S. J. Bosco	191	100,0	92	48,2	76	39,8	23	12,0
Quilmes	147	100,0	120	81,6	13	8,8	14	9,5
Río Cuarto	834	100,0	594	71,2	227	27,2	13	1,6
Río Negro	-	-	-	-	-	-	-	-
Rosario	1.211	100,0	591	48,8	535	44,2	85	7,0
Salta	413	100,0	307	74,3	91	22,0	15	3,6
San Juan	796	100,0	525	66,0	252	31,7	19	2,4
San Luis	684	100,0	555	81,1	125	18,3	4	0,6
Santiago del Estero	275	100,0	220	80,0	50	18,2	5	1,8
Sur	661	100,0	528	79,9	87	13,2	46	7,0
Tecnológica Nacional	388	100,0	261	67,3	83	21,4	44	11,3
Tres de Febrero	16	100,0	10	62,5	6	37,5	0	0,0
Tucumán	1.412	100,0	934	66,1	455	32,2	23	1,6
Villa María	86	100,0	39	45,3	42	48,8	5	5,8
Instituto Universitario	35	100,0	1	2,9	28	80,0	6	17,1
Univ. del Arte	35	100,0	1	2,9	28	80,0	6	17,1

Fuente: SPU - Programa de Incentivos

Cuadro 6.5.4 • Distribución Porcentual del Número de Docentes Investigadores que perciben el incentivo, clasificados por categoría equivalente de investigación, según Universidad. Universidades Nacionales. Año 2008

Institución	Total	Categoría de Investigación									
		I	%	II	%	III	%	IV	%	V	%
Total de las Instituciones	19.614	1.894	9,7	2.561	13,1	6.237	31,8	4.916	25,1	4.006	20,4
Universidades Nacionales	19.579	1.893	9,7	2.559	13,1	6.221	31,8	4.907	25,1	3.999	20,4
Buenos Aires	2.731	478	17,5	432	15,8	862	31,6	520	19,0	439	16,1
Catamarca	328	5	1,5	23	7,0	110	33,5	83	25,3	107	32,6
Centro de la PBA	501	36	7,2	50	10,0	197	39,3	134	26,7	84	16,8
Chaco Austral	-	-	-	-	-	-	-	-	-	-	-
Chilecito	-	-	-	-	-	-	-	-	-	-	-
Comahue	583	30	5,1	55	9,4	183	31,4	188	32,2	127	21,8
Córdoba	1.695	237	14,0	263	15,5	506	29,9	363	21,4	326	19,2
Cuyo	876	85	9,7	133	15,2	287	32,8	186	21,2	185	21,1
Entre Ríos	168	7	4,2	23	13,7	55	32,7	49	29,2	34	20,2
Formosa	68	0	0,0	4	5,9	16	23,5	21	30,9	27	39,7
Gral. San Martín	139	23	16,5	28	20,1	46	33,1	17	12,2	25	18,0
Gral. Sarmiento	114	9	7,9	13	11,4	42	36,8	23	20,2	27	23,7
Jujuy	211	6	2,8	37	17,5	43	20,4	58	27,5	67	31,8
La Matanza	157	3	1,9	8	5,1	30	19,1	34	21,7	82	52,2
La Pampa	242	7	2,9	25	10,3	87	36,0	70	28,9	53	21,9
La Plata	1.920	255	13,3	220	11,5	608	31,7	431	22,4	406	21,1
La Rioja	35	0	0,0	2	5,7	9	25,7	13	37,1	11	31,4
Lanús	43	2	4,7	3	7,0	22	51,2	7	16,3	9	20,9
Litoral	829	84	10,1	119	14,4	278	33,5	195	23,5	153	18,5
Lomas de Zamora	65	0	0,0	12	18,5	27	41,5	21	32,3	5	7,7
Luján	176	9	5,1	19	10,8	62	35,2	43	24,4	43	24,4
Mar del Plata	784	84	10,7	94	12,0	283	36,1	184	23,5	139	17,7
Misiones	302	14	4,6	36	11,9	103	34,1	96	31,8	53	17,5
Nordeste	400	25	6,3	68	17,0	131	32,8	93	23,3	83	20,8
Noroeste de la PBA	-	-	-	-	-	-	-	-	-	-	-
Patagonia Austral	98	0	0,0	8	8,2	37	37,8	27	27,6	26	26,5
Patagonia S. J. Bosco	191	14	7,3	16	8,4	68	35,6	45	23,6	48	25,1
Quilmes	147	16	10,9	27	18,4	46	31,3	28	19,0	30	20,4
Río Cuarto	834	36	4,3	114	13,7	273	32,7	259	31,1	152	18,2
Río Negro	-	-	-	-	-	-	-	-	-	-	-
Rosario	1.211	104	8,6	153	12,6	395	32,6	323	26,7	236	19,5
Salta	413	19	4,6	56	13,6	145	35,1	114	27,6	79	19,1
San Juan	796	39	4,9	124	15,6	262	32,9	235	29,5	136	17,1
San Luis	684	45	6,6	70	10,2	186	27,2	233	34,1	150	21,9
Santiago del Estero	275	7	2,5	30	10,9	78	28,4	72	26,2	88	32,0
Sur	661	81	12,3	78	11,8	209	31,6	185	28,0	108	16,3
Tecnológica Nacional	388	26	6,7	41	10,6	119	30,7	103	26,5	99	25,5
Tres de Febrero	16	0	0,0	4	25,0	5	31,3	4	25,0	3	18,8
Tucumán	1.412	105	7,4	167	11,8	394	27,9	426	30,2	320	22,7
Villa María	86	2	2,3	4	4,7	17	19,8	24	27,9	39	45,3
Instituto Universitario	35	1	2,9	2	5,7	16	45,7	9	25,7	7	20,0
Univ. del Arte	35	1	2,9	2	5,7	16	45,7	9	25,7	7	20,0

Fuente: SPU - Programa de Incentivos

Cuadro 6.5.5 • Número total de docentes investigadores que perciben el incentivo clasificados por categoría equivalente de investigación y dedicación a la docencia, según Universidad. Universidades Nacionales. Año 2008

Institución	Total	Categoría y Dedicación																			
		I				II				III				IV				V			
		Total	Exclusiva	Semi-exclusiva	Simple	Total	Exclusiva	Semi-exclusiva	Simple	Total	Exclusiva	Semi-exclusiva	Simple	Total	Exclusiva	Semi-exclusiva	Simple	Total	Exclusiva	Semi-exclusiva	Simple
Total de las Instituciones	19.614	1.894	1.416	208	270	2.561	1.874	422	265	6.237	4.239	1.391	607	4.916	2.847	1.716	353	4.006	1.600	1.905	501
Universidades Nacionales	19.579	1.893	1.416	208	269	2.559	1.873	421	265	6.221	4.239	1.377	605	4.907	2.847	1.709	351	3.999	1.600	1.899	500
Buenos Aires	2.731	478	330	62	86	432	280	82	70	862	533	184	145	520	277	150	93	439	152	165	122
Catamarca	328	5	3	2	0	23	18	3	2	110	85	13	12	83	55	16	12	107	55	43	9
Centro de la PBA	501	36	25	7	4	50	42	7	1	197	157	21	19	134	92	31	11	84	54	28	2
Chaco Austral	-	-	-	-	-	-	-	-	-	-	-	-	-	-	-	-	-	-	-	-	-
Chilecito	-	-	-	-	-	-	-	-	-	-	-	-	-	-	-	-	-	-	-	-	-
Comahue	583	30	27	1	2	55	44	8	3	183	150	24	9	188	146	37	5	127	60	58	9
Córdoba	1.695	237	202	17	18	263	186	64	13	506	299	165	42	363	165	170	28	326	76	186	64
Cuyo	876	85	28	16	41	133	79	25	29	287	150	101	36	186	70	100	16	185	45	111	29
Entre Ríos	168	7	5	1	1	23	15	7	1	55	37	14	4	49	28	17	4	34	6	27	1
Formosa	68	0	0	0	0	4	4	0	0	16	11	1	4	21	7	14	0	27	4	23	0
Gral. San Martín	139	23	3	9	11	28	8	11	9	46	13	15	18	17	4	4	9	25	6	3	16
Gral. Sarmiento	114	9	9	0	0	13	10	3	0	42	35	7	0	23	19	3	1	27	22	5	0
Jujuy	211	6	5	1	0	37	19	13	5	43	25	13	5	58	30	24	4	67	28	36	3
La Matanza	157	3	0	3	0	8	4	4	0	30	19	11	0	34	21	13	0	82	53	29	0
La Pampa	242	7	3	0	4	25	16	3	6	87	73	11	3	70	40	30	0	53	16	32	5
La Plata	1.920	255	197	23	35	220	148	35	37	608	314	151	143	431	178	192	61	406	124	183	99
La Rioja	35	0	0	0	0	2	0	2	0	9	5	4	0	13	8	5	0	11	0	11	0
Lanús	43	2	0	2	0	3	1	2	0	22	2	20	0	7	1	6	0	9	2	7	0
Litoral	829	84	67	5	12	119	75	16	28	278	182	62	34	195	100	76	19	153	60	73	20
Lomas de Zamora	65	0	0	0	0	12	8	0	4	27	11	9	7	21	17	3	1	5	1	4	0
Luján	176	9	9	0	0	19	16	1	2	62	46	13	3	43	22	20	1	43	21	15	7
Mar del Plata	784	84	63	7	14	94	73	10	11	283	209	48	26	184	96	74	14	139	57	62	20
Misiones	302	14	13	1	0	36	28	7	1	103	76	25	2	96	48	45	3	53	19	31	3
Nordeste	400	25	21	0	4	68	61	0	7	131	112	6	13	93	79	5	9	83	71	5	7
Noroeste de la PBA	-	-	-	-	-	-	-	-	-	-	-	-	-	-	-	-	-	-	-	-	-
Patagonia Austral	98	0	0	0	0	8	7	1	0	37	29	7	1	27	22	5	0	26	17	9	0
Patagonia S. J. Bosco	191	14	7	2	5	16	13	1	2	68	34	24	10	45	22	18	5	48	16	31	1
Quilmes	147	16	15	0	1	27	23	3	1	46	43	2	1	28	19	5	4	30	20	3	7
Río Cuarto	834	36	33	3	0	114	95	19	0	273	234	39	0	259	174	81	4	152	58	85	9
Río Negro	-	-	-	-	-	-	-	-	-	-	-	-	-	-	-	-	-	-	-	-	-
Rosario	1.211	104	82	14	8	153	112	29	12	395	224	141	30	323	122	185	16	236	51	166	19
Salta	413	19	12	3	4	56	50	3	3	145	120	19	6	114	81	33	0	79	44	33	2
San Juan	796	39	31	4	4	124	101	19	4	262	193	63	6	235	143	90	2	136	57	76	3
San Luis	684	45	41	3	1	70	65	5	0	186	158	28	0	233	206	27	0	150	85	62	3
Santiago del Estero	275	7	6	1	0	30	30	0	0	78	68	10	0	72	59	11	2	88	57	28	3
Sur	661	81	76	3	2	78	72	3	3	209	179	22	8	185	146	27	12	108	55	32	21
Tecnológica Nacional	388	26	17	4	5	41	26	8	7	119	82	23	14	103	73	24	6	99	63	24	12
Tres de Febrero	16	0	0	0	0	4	3	1	0	5	4	1	0	4	2	2	0	3	1	2	0
Tucumán	1.412	105	85	13	7	167	138	26	3	394	318	72	4	426	259	161	6	320	134	183	3
Villa María	86	2	1	1	0	4	3	0	1	17	9	8	0	24	16	5	3	39	10	28	1
Instituto Universitario	35	1	0	0	1	2	1	1	0	16	0	14	2	9	0	7	2	7	0	6	1
Univ. del Arte	35	1	0	0	1	2	1	1	0	16	0	14	2	9	0	7	2	7	0	6	1

Fuente: SPU - Programa de Incentivos

Cuadro 6.5.6 • Distribución porcentual del número de docentes-investigadores de cada área del conocimiento, que perciben el incentivo, según Universidad. Universidades Nacionales. Año 2008

Institución	Total	Área del Conocimiento											
		Agrícolas		Humanas		Médicas		Naturales y Exactas		Sociales		Ingeniería y Tecnología	
		Nº	%	Nº	%	Nº	%	Nº	%	Nº	%	Nº	%
Total de las Instituciones	19.614	2.269	11,6	2.468	12,6	1.503	7,7	6.377	32,5	4.311	22,0	2.686	13,7
Universidades Nacionales	19.579	2.269	11,6	2.440	12,5	1.503	7,7	6.377	32,6	4.305	22,0	2.685	13,7
Buenos Aires	2.731	321	11,8	344	12,6	332	12,2	1007	36,9	568	20,8	159	5,8
Catamarca	328	27	8,2	52	15,9	22	6,7	116	35,4	86	26,2	25	7,6
Centro de la PBA	501	121	24,2	49	9,8	1	0,2	108	21,6	158	31,5	64	12,8
Chaco Austral	-	-	-	-	-	-	-	-	-	-	-	-	-
Chilecito	-	-	-	-	-	-	-	-	-	-	-	-	-
Comahue	583	51	8,7	115	19,7	3	0,5	188	32,2	166	28,5	60	10,3
Córdoba	1.695	181	10,7	233	13,7	232	13,7	500	29,5	303	17,9	246	14,5
Cuyo	876	92	10,5	225	25,7	56	6,4	219	25,0	212	24,2	72	8,2
Entre Ríos	168	49	29,2	9	5,4	22	13,1	24	14,3	56	33,3	8	4,8
Formosa	68	21	30,9	6	8,8	1	1,5	13	19,1	26	38,2	1	1,5
Gral. San Martín	139	0	0,0	14	10,1	4	2,9	108	77,7	8	5,8	5	3,6
Gral. Sarmiento	114	0	0,0	21	18,4	0	0,0	28	24,6	51	44,7	14	12,3
Jujuy	211	46	21,8	33	15,6	3	1,4	60	28,4	51	24,2	18	8,5
La Matanza	157	0	0,0	25	15,9	0	0,0	17	10,8	96	61,1	19	12,1
La Pampa	242	81	33,5	34	14,0	1	0,4	80	33,1	28	11,6	18	7,4
La Plata	1.920	251	13,1	236	12,3	123	6,4	670	34,9	415	21,6	225	11,7
La Rioja	35	1	2,9	2	5,7	5	14,3	6	17,1	18	51,4	3	8,6
Lanús	43	1	2,3	6	14,0	2	4,7	4	9,3	30	69,8	0	0,0
Litoral	829	99	11,9	64	7,7	32	3,9	323	39,0	131	15,8	180	21,7
Lomas de Zamora	65	33	50,8	2	3,1	1	1,5	7	10,8	18	27,7	4	6,2
Luján	176	40	22,7	22	12,5	2	1,1	61	34,7	50	28,4	1	0,6
Mar del Plata	784	71	9,1	92	11,7	31	4,0	217	27,7	199	25,4	174	22,2
Misiones	302	18	6,0	43	14,2	27	8,9	93	30,8	71	23,5	50	16,6
Nordeste	400	133	33,3	13	3,3	31	7,8	116	29,0	50	12,5	57	14,3
Noroeste de la PBA	-	-	-	-	-	-	-	-	-	-	-	-	-
Patagonia Austral	98	2	2,0	16	16,3	1	1,0	30	30,6	35	35,7	14	14,3
Patagonia S. J. Bosco	191	2	1,0	22	11,5	6	3,1	113	59,2	28	14,7	20	10,5
Quilmes	147	8	5,4	32	21,8	0	0,0	59	40,1	41	27,9	7	4,8
Río Cuarto	834	157	18,8	99	11,9	12	1,4	269	32,3	209	25,1	88	10,6
Río Negro	-	-	-	-	-	-	-	-	-	-	-	-	-
Rosario	1.211	121	10,0	102	8,4	260	21,5	309	25,5	288	23,8	131	10,8
Salta	413	29	7,0	53	12,8	50	12,1	180	43,6	58	14,0	43	10,4
San Juan	796	1	0,1	106	13,3	7	0,9	193	24,2	171	21,5	318	39,9
San Luis	684	42	6,1	39	5,7	63	9,2	301	44,0	164	24,0	75	11,0
Santiago del Estero	275	63	22,9	14	5,1	18	6,5	84	30,5	57	20,7	39	14,2
Sur	661	56	8,5	63	9,5	21	3,2	287	43,4	97	14,7	137	20,7
Tecnológica Nacional	388	1	0,3	4	1,0	1	0,3	116	29,9	50	12,9	216	55,7
Tres de Febrero	16	0	0,0	6	37,5	0	0,0	1	6,3	9	56,3	0	0,0
Tucumán	1.412	149	10,6	210	14,9	132	9,3	465	32,9	269	19,1	187	13,2
Villa María	86	1	1,2	34	39,5	1	1,2	5	5,8	38	44,2	7	8,1
Instituto Universitario	35	0	0,0	28	80,0	0	0,0	0	0,0	6	17,1	1	2,9
Univ. del Arte	35	0	0,0	28	80,0	0	0,0	0	0,0	6	17,1	1	2,9

Fuente: SPU - Programa de Incentivos

Cuadro 6.5.7 • Distribución porcentual del número de docentes investigadores con categorías (I) y (II) que perciben el incentivo, por orden de importancia, según Universidad. Universidades Nacionales. Año 2008

Institución	Total	I	II	%	% Acumulado
Total de las Instituciones	4.455	1.894	2.561	100,0	
Universidades Nacionales	4.452	1.893	2.559	100	100
Buenos Aires	910	478	432	20,4	20,4
Córdoba	500	237	263	11,2	31,6
La Plata	475	255	220	10,7	42,3
Tucumán	272	105	167	6,1	48,4
Rosario	257	104	153	5,8	54,2
Cuyo	218	85	133	4,9	59,1
Litoral	203	84	119	4,6	63,6
Mar del Plata	178	84	94	4,0	67,6
San Juan	163	39	124	3,7	71,3
Sur	159	81	78	3,6	74,9
Río Cuarto	150	36	114	3,4	78,2
San Luis	115	45	70	2,6	80,8
Nordeste	93	25	68	2,1	82,9
Centro de la PBA	86	36	50	1,9	84,8
Comahue	85	30	55	1,9	86,7
Salta	75	19	56	1,7	88,4
Tecnológica Nacional	67	26	41	1,5	89,9
Gral. San Martín	51	23	28	1,1	91,1
Misiones	50	14	36	1,1	92,2
Jujuy	43	6	37	1,0	93,2
Quilmes	43	16	27	1,0	94,1
Santiago del Estero	37	7	30	0,8	94,9
La Pampa	32	7	25	0,7	95,7
Entre Ríos	30	7	23	0,7	96,3
Patagonia S. J. Bosco	30	14	16	0,7	97,0
Catamarca	28	5	23	0,6	97,6
Luján	28	9	19	0,6	98,3
Gral. Sarmiento	22	9	13	0,5	98,8
Lomas de Zamora	12	0	12	0,3	99,0
La Matanza	11	3	8	0,2	99,3
Patagonia Austral	8	0	8	0,2	99,5
Villa María	6	2	4	0,1	99,6
Lanus	5	2	3	0,1	99,7
Formosa	4	0	4	0,1	99,8
Tres de Febrero	4	0	4	0,1	99,9
La Rioja	2	0	2	0,0	99,9
Chaco Austral	-	-	-	-	99,9
Chilecito	-	-	-	-	99,9
Noroeste de la PBA	-	-	-	-	99,9
Río Negro	-	-	-	-	99,9
Instituto Universitario	3	1	2	0,1	100,0
Univ. del Arte	3	1	2	0,1	100,0

Fuente: SPU - Programa de Incentivos

Cuadro 6.5.8 • Distribución porcentual de docentes investigadores con categoría (I) y (II) que perciben el incentivo por área del conocimiento, según Universidad. Universidades Nacionales. Año 2008

Institución	Total		Agrícolas				Médicas				Naturales y Exactas				Sociales				Humanas				Ingeniería y Tecnología			
	I + II	%	Total	I	II	%	Total	I	II	%	Total	I	II	%	Total	I	II	%	Total	I	II	%	Total	I	II	%
Total de las Instituciones	4455	100,0	426	132	294	9,6	347	150	197	7,8	1.594	791	803	35,8	941	370	571	21,1	529	201	328	11,9	618	250	368	13,9
Universidades Nacionales	4.452	100,0	426	132	294	9,6	347	150	197	7,8	1.594	791	803	35,8	941	370	571	21,1	526	200	326	11,8	618	250	368	13,9
Buenos Aires	910	100	75	30	45	8,2	127	64	63	14,0	313	177	136	34,4	228	125	103	25,1	101	49	52	11,1	66	33	33	7,3
Catamarca	28	100	1	0	1	3,6	2	1	1	7,1	9	1	8	32,1	9	2	7	32,1	6	1	5	21,4	1	0	1	3,6
Centro de la PBA	86	100	22	7	15	25,6	0	0	0	0,0	22	12	10	25,6	24	7	17	27,9	6	3	3	7,0	12	7	5	14,0
Chaco Austral	-	-	-	-	-	-	-	-	-	-	-	-	-	-	-	-	-	-	-	-	-	-	-	-	-	-
Chilecito	-	-	-	-	-	-	-	-	-	-	-	-	-	-	-	-	-	-	-	-	-	-	-	-	-	-
Comahue	85	100	9	0	9	10,6	0	0	0	0,0	36	12	24	42,4	20	8	12	23,5	14	7	7	16,5	6	3	3	7,1
Córdoba	500	100	31	9	22	6,2	70	32	38	14,0	192	111	81	38,4	91	42	49	18,2	66	28	38	13,2	50	15	35	10,0
Cuyo	218	100	16	5	11	7,3	15	4	11	6,9	63	34	29	28,9	65	18	47	29,8	45	18	27	20,6	14	6	8	6,4
Entre Ríos	30	100	8	1	7	26,7	1	0	1	3,3	7	0	7	23,3	7	3	4	23,3	6	3	3	20,0	1	0	1	3,3
Formosa	4	100	1	0	1	25,0	0	0	0	0,0	1	0	1	25,0	2	0	2	50,0	0	0	0	0,0	0	0	0	0,0
Gral. San Martín	51	100	0	0	0	0,0	3	1	2	5,9	39	17	22	76,5	2	0	2	3,9	5	3	2	9,8	2	2	0	3,9
Gral. Sarmiento	22	100	0	0	0	0,0	0	0	0	0,0	7	2	5	31,8	9	5	4	40,9	4	1	3	18,2	2	1	1	9,1
Jujuy	43	100	8	0	8	18,6	1	0	1	2,3	12	0	12	27,9	13	4	9	30,2	6	2	4	14,0	3	0	3	7,0
La Matanza	11	100	0	0	0	0,0	0	0	0	0,0	1	0	1	9,1	4	2	2	36,4	2	0	2	18,2	4	1	3	36,4
La Pampa	32	100	9	2	7	28,1	0	0	0	0,0	9	3	6	28,1	4	0	4	12,5	7	2	5	21,9	3	0	3	9,4
La Plata	475	100	42	14	28	8,8	35	14	21	7,4	207	130	77	43,6	81	41	40	17,1	51	26	25	10,7	59	30	29	12,4
La Rioja	2	100	1	0	1	50,0	0	0	0	0,0	0	0	0	0,0	0	0	0	0,0	0	0	0	0,0	1	0	1	50,0
Lanús	5	100	0	0	0	0,0	0	0	0	0,0	1	0	1	20,0	3	1	2	60,0	1	1	0	20,0	0	0	0	0,0
Litoral	203	100	21	7	14	10,3	6	2	4	3,0	70	32	38	34,5	29	10	19	14,3	16	6	10	7,9	61	27	34	30,0
Lomas de Zamora	12	100	7	0	7	58,3	0	0	0	0,0	1	0	1	8,3	1	0	1	8,3	1	0	1	8,3	2	0	2	16,7
Luján	28	100	6	1	5	21,4	1	1	0	3,6	7	2	5	25,0	9	5	4	32,1	5	0	5	17,9	0	0	0	0,0
Mar del Plata	178	100	26	15	11	14,6	2	0	2	1,1	56	28	28	31,5	32	10	22	18,0	17	5	12	9,6	45	26	19	25,3
Misiones	50	100	3	0	3	6,0	1	0	1	2,0	12	3	9	24,0	18	6	12	36,0	9	3	6	18,0	7	2	5	14,0
Nordeste	93	100	25	8	17	26,9	10	3	7	10,8	23	3	20	24,7	17	5	12	18,3	3	0	3	3,2	15	6	9	16,1
Noroeste de la PBA	-	-	-	-	-	-	-	-	-	-	-	-	-	-	-	-	-	-	-	-	-	-	-	-	-	-
Patagonia Austral	8	100	1	0	1	12,5	0	0	0	0,0	3	0	3	37,5	3	0	3	37,5	1	0	1	12,5	0	0	0	0,0
Patagonia S. J. Bosco	30	100	1	1	0	3,3	2	0	2	6,7	21	11	10	70,0	1	0	1	3,3	1	0	1	3,3	4	2	2	13,3
Quilmes	43	100	3	0	3	7,0	0	0	0	0,0	16	9	7	37,2	14	2	12	32,6	9	5	4	20,9	1	0	1	2,3
Río Cuarto	150	100	25	5	20	16,7	0	0	0	0,0	65	20	45	43,3	31	6	25	20,7	14	2	12	9,3	15	3	12	10,0
Río Negro	-	-	-	-	-	-	-	-	-	-	-	-	-	-	-	-	-	-	-	-	-	-	-	-	-	-
Rosario	257	100	20	4	16	7,8	41	20	21	16,0	81	43	38	31,5	60	21	39	23,3	27	10	17	10,5	28	6	22	10,9
Salta	75	100	6	1	5	8,0	1	0	1	1,3	33	9	24	44,0	19	4	15	25,3	8	2	6	10,7	8	3	5	10,7
San Juan	163	100	1	0	1	0,6	1	0	1	0,6	28	6	22	17,2	30	6	24	18,4	28	5	23	17,2	75	22	53	46,0
San Luís	115	100	2	1	1	1,7	10	3	7	8,7	68	32	36	59,1	22	5	17	19,1	6	1	5	5,2	7	3	4	6,1
Santiago del Estero	37	100	14	1	13	37,8	0	0	0	0,0	9	2	7	24,3	10	4	6	27,0	2	0	2	5,4	2	0	2	5,4
Sur	159	100	17	12	5	10,7	4	2	2	2,5	63	35	28	39,6	20	6	14	12,6	9	1	8	5,7	46	25	21	28,9
Tecnológica Nacional	67	100	0	0	0	0,0	0	0	0	0,0	18	9	9	26,9	8	3	5	11,9	1	1	0	1,5	40	13	27	59,7
Tres de Febrero	4	100	0	0	0	0,0	0	0	0	0,0	0	0	0	0,0	2	0	2	50,0	2	0	2	50,0	0	0	0	0,0
Tucumán	272	100	25	8	17	9,2	14	3	11	5,1	101	48	53	37,1	49	17	32	18,0	45	15	30	16,5	38	14	24	14,0
Villa María	6	100	0	0	0	0,0	0	0	0	0,0	0	0	0	0,0	4	2	2	66,7	2	0	2	33,3	0	0	0	0,0
Instituto Universitario	3	100	0	0	0	0,0	0	0	0	0,0	0	0	0	0,0	0	0	0	0,0	3	1	2	100,0	0	0	0	0,0
Univ. del Arte	3	100	0	0	0	0,0	0	0	0	0,0	0	0	0	0,0	0	0	0	0,0	3	1	2	100,0	0	0	0	0,0

Fuente: SPU - Programa de Incentivos

Cuadro 6.5.9 • Distribución porcentual del número de docentes investigadores que perciben el incentivo clasificados por región según categoría equivalente de investigación. Universidades Nacionales. Año 2008

Categoría Equivalente Investigación	Total	I	II	III	IV	V
Total	19.614	1.894	2.561	6.237	4.916	4.006
Metropolitana	3.558	544	541	1.131	693	649
Bonaerense	4.042	465	461	1.359	977	780
Centro Este	2.334	203	310	767	597	457
Centro Oeste	5.096	449	718	1.573	1.338	1.018
Noreste	789	39	111	254	218	167
Noroeste	2.680	143	316	777	763	681
Sur	1.115	51	104	376	330	254

Fuente: SPU - Programa de Incentivos

Cuadro 6.5.10 • Distribución porcentual del número de docentes Investigadores que perciben el incentivo, según universidad. Universidades Nacionales. Año 2009*

Institución	Total	%	Institución	Total	%
Total de las Instituciones	18.994	100,0	Total de las Instituciones	18.994	100,0
Universidades Nacionales	18.950	99,8	Rosario	1.153	6,1
Buenos Aires	2661	14,0	Salta	380	2,0
Catamarca	326	1,7	San Juan	779	4,1
Centro de la PBA	495	2,6	San Luís	679	3,6
Chaco Austral	-	-	Santiago del Estero	288	1,5
Chilecito	-	-	Sur	628	3,3
Comahue	555	2,9	Tecnológica Nacional	394	2,1
Córdoba	1.633	8,6	Tres de Febrero	21	0,1
Cuyo	838	4,4	Tucumán	1.377	7,2
Entre Ríos	156	0,8	Villa María	86	0,5
Formosa	72	0,4	Instituto Universitario	44	0,2
Gral. San Martín	127	0,7	Univ. del Arte	44	0,2
Gral. Sarmiento	119	0,6			
Jujuy	200	1,1			
La Matanza	139	0,7			
La Pampa	230	1,2			
Patagonia Austral	95	0,5			
Patagonia S. J. Bosco	159	0,8			
La Plata	1.913	10,1			
La Rioja	27	0,1			
Lanús	44	0,2			
Litoral	776	4,1			
Lomas de Zamora	69	0,4			
Luján	159	0,8			
Mar del Plata	778	4,1			
Misiones	247	1,3			
Nordeste	374	2,0			
Noroeste de la PBA	-	-			
Quilmes	145	0,8			
Río Cuarto	802	4,2			
Río Negro	26	0,1			

Nota: *Datos provisorios
Fuente: SPU - Programa de Incentivos

Cuadro 6.5.11 • Número de proyectos de investigación acreditados que se desarrollan bajo el Programa de Incentivos, clasificados según Universidad. Universidades Nacionales. Año 2008

Institución	Proyectos		
	Nº	%	% Acumulado
Total de las Instituciones	7.127	100,0	
Universidades Nacionales	7.104	99,7	99,7
Buenos Aires	1.288	18,1	18,1
Córdoba	703	9,9	27,9
La Plata	624	8,8	36,7
Rosario	461	6,5	43,2
Cuyo	355	5,0	48,1
Tucumán	333	4,7	52,8
Litoral	325	4,6	57,4
Mar del Plata	294	4,1	61,5
San Juan	252	3,5	65,0
Sur	199	2,8	67,8
Río Cuarto	191	2,7	70,5
Comahue	173	2,4	72,9
Nordeste	166	2,3	75,3
Tecnológica Nacional	153	2,1	77,4
Salta	147	2,1	79,5
Misiones	143	2,0	81,5
San Luís	136	1,9	83,4
Centro de la PBA	132	1,9	85,2
Santiago del Estero	102	1,4	86,7
Catamarca	93	1,3	88,0
La Pampa	91	1,3	89,3
Luján	89	1,2	90,5
Jujuy	83	1,2	91,7
Patagonia S. J. Bosco	81	1,1	92,8
Gral. San Martín	68	1,0	93,8
Entre Ríos	60	0,8	94,6
Gral. Sarmiento	59	0,8	95,4
La Matanza	50	0,7	96,1
Patagonia Austral	46	0,6	96,8

Institución	Proyectos		
	Nº	%	% Acumulado
Total de las Instituciones	7.127	100,0	
Quilmes	42	0,6	97,4
Lomas de Zamora	41	0,6	97,9
Villa María	36	0,5	98,4
Formosa	26	0,4	98,8
Lanús	26	0,4	99,2
La Rioja	25	0,4	99,5
Tres de Febrero	11	0,2	99,7
Chaco Austral	-	-	
Chilecito	-	-	
Noroeste de la PBA	-	-	
Río Negro	-	-	
Instituto Universitario	23	0,3	
Univ. del Arte	23	0,3	100,0

Fuente: SPU - Programa de Incentivos



SECCIÓN 6.6

Programas de Internacionalización de la Educación Superior y Cooperación Internacional

6.6 – Programas de Internacionalización de la Educación Superior y Cooperación Internacional

Coordinador: Marina B. Larrea

Equipo Técnico: Anahi M. Astur, María de los Ángeles Bruzzone, Juan Manuel González Morales y Evangelina M. Lepore.

Ubicación Física: Dirección: Pizzurno 935, 2° Piso, Oficina 204, Ciudad Autónoma de Buenos Aires (C1020ACA).

Teléfono: (0054) (11) 4129 -1396, **correo electrónico:** enciu@me.gov.ar

Objetivos:

- Fomentar y contribuir al proceso de integración regional e internacionalización del sistema universitario argentino.
- Facilitar la vinculación y articulación de actores del ámbito de la educación superior y la cooperación internacional a fin de maximizar el aprovechamiento de todas las oportunidades que el mundo de la cooperación educativa y académica ofrecen a las Instituciones Educación Superior (IES) en el ámbito nacional, regional e internacional.

Descripción:

Desde el Programa de Internacionalización de la Educación Superior y Cooperación Internacional se coordinan las acciones relacionadas con la internacionalización de las IES y la cooperación internacional universitaria, poniendo particular énfasis en el desarrollo de acciones en el ámbito del MERCOSUR. Con la finalidad de alcanzar los objetivos planteados, el Programa desarrolla sus actividades principalmente en dos dimensiones o esferas de acción: a nivel bilateral y en el plano multilateral.

6.6.1 - Cooperación Multilateral

6.6.1.1. MERCOSUR Educativo

6.6.1.1.1. Acreditación Regional de Carreras Universitarias del Sur: ARCU-SUR. Sistema permanente de acreditación regional de carreras de grado del MERCOSUR. El primer ciclo de acreditación involucra a las carreras de Agronomía, Arquitectura, Veterinaria, Enfermería, Ingeniería, Medicina y Odontología. Hasta el momento se lanzaron las convocatorias para Agronomía, Arquitectura, Veterinaria, Enfermería e Ingeniería; y se realizaron los talleres nacionales y regionales de capacitación de pares evaluadores de las carreras de Agronomía, Arquitectura, Veterinaria, Enfermería, Ingeniería, Odontología y Medicina.

6.6.1.1.2. Programa MARCA. Programa de Movilidad de estudiantes de grado para las carreras acreditadas por el mecanismo de acreditación regional del MERCOSUR. Entre los años 2008 y 2009 se realizaron 3 convocatorias. En el año 2009 participaron 17 carreras de Agronomía, 24 carreras de Ingeniería y 9 de Medicina acreditadas por el MEXA (Mecanismo Experimental de Acreditación de Carreras de Grado Universitario).

6.6.1.1.3. Núcleo de Estudios e Investigaciones en Educación Superior del MERCOSUR. Sus propósitos son: impulsar la reflexión y producción de conocimiento de la Educación Superior en el MERCOSUR vinculada a la integración, promover investigaciones sobre las contribuciones de la Educación Superior a la integración de los países del MERCOSUR y proponer iniciativas y acciones que contribuyan a fortalecer el proceso de formulación de políticas públicas y orientar la toma de decisiones en Educación Superior del MERCOSUR.

Argentina se encuentra a cargo de la coordinación de esta actividad. Se realizaron 4 reuniones de trabajo. Se acordaron los objetivos, metas y acciones. Se elaboró un proyecto de plataforma digital. Se acordó la ficha metodológica para el relevamiento de centros de investigación, programas o proyectos de investigación cuya temática sea la "educación superior en el MERCOSUR"; y de iniciativas académicas emprendidas por las IES tendientes a generar vínculos entre países del MERCOSUR, para la conformación de un registro regional.

6.6.1.1.4. Proyecto de Apoyo de la Unión Europea al Programa de Movilidad del MERCOSUR. Es un proyecto del Sector Educativo del MERCOSUR co-financiado por la Unión Europea y el MERCOSUR. Participan Argentina, Brasil, Paraguay y Uruguay. El principal problema que pretende contribuir a resolver es el bajo nivel de sentimiento de pertenencia a la región y de conciencia de ciudadanía regional de la sociedad civil del MERCOSUR. El proyecto estimulará el desarrollo de lazos y acciones de cooperación entre los Ministerios y universidades involucradas, lo que contribuirá a avanzar en la construcción del espacio educativo común, la internacionalización de las instituciones de educación superior y la construcción de la “identidad regional”.

La estrategia central del proyecto será la de fortalecer las capacidades de los Ministerios de Educación y las universidades del MERCOSUR, mediante la capacitación de sus recursos humanos, con el fin de desarrollar acciones de cooperación interinstitucional y gestionar programas de movilidad en particular, poner en marcha un programa de movilidad para estudiantes de carreras no acreditadas, y realizar campañas de información y sensibilización sobre el proceso integrador especialmente dirigidas a la comunidad universitaria.

Se firmó el convenio de financiamiento con la Unión Europea. La directora del Proyecto fue puesta en funciones. Se elaboraron los términos y bases para convocatoria para los talleres de capacitación. Se elaboraron los presupuestos programa para el primer año y medio de ejecución; y los pliegos de licitación para los rubros de asistencia técnica, sondeo de opinión, pasajes y campaña de sensibilización.

6.6.1.2. Unión Europea

6.5.1.2.1. Programa de cooperación en educación superior 2007-2013: Erasmus Mundus External Cooperation Window. Constituye un marco de cooperación institucional en el ámbito de la educación superior entre la Unión Europea y los terceros países. Argentina participa a través de la ventana “Argentina” (Lote 16) y la ventana “América Latina” (Lote 18). El funcionamiento del Programa consiste en una serie de iniciativas de movilidad dirigidas a estudiantes de grado hasta posdoctorales y personal académico, con el objetivo de reforzar la formación de recursos humanos de las universidades nacionales en materia de estudio, docencia e investigación.

En el marco de la convocatoria 2009-2013 se aprobaron un proyecto del lote 16 y tres proyectos del lote 18. En total se ofrecen 83 becas de grado, 44 becas de master, 107 becas de doctorado, 55 post-doctorales y 30 para personal académico.

6.6.2 - Cooperación Bilateral

6.6.2.1. Cooperación Bilateral Con Brasil

6.6.2.1.1. Programa de Centros Asociados de Posgrados CAPG-BA (Coordenação de Aperfeiçoamento de Pessoal de Nivel Superior). Se encuentran en ejecución 24 proyectos en 14 universidades argentinas asociadas a 14 Universidades brasileñas. Los proyectos involucran movilidad de docentes y estudiantes entre posgrados de calidad de ambos países.

6.6.2.1.2. Programa de Centros Asociados para el Fortalecimiento de Posgrados CAFP-BA (Programa Centros Asociados para el Fortalecimiento de Posgrados Argentina – Brasil). Asociación binacional de modalidad flexible entre posgrados de diferentes niveles de desarrollo relativo (promotor - receptor), a fin de mejorar la formación de recursos humanos del posgrado receptor. Se están ejecutando actualmente 20 proyectos en 11 universidades nacionales.

Cabe aclarar que en el marco de los dos anteriores programas el calendario anual corresponde al período anual de abril 2009 a marzo 2010.

6.6.2.1.3. Colegio Doctoral Argentino-Brasileño CDAB. Becas sándwich (de un año o un año y medio) para doctorandos en Ingeniería, Informática y Ciencias de la Computación pertenecientes a posgrados de excelencia de ambos países. Las modalidades a financiar serán la co-tutela o la co-orientación.

En el marco de la primera convocatoria al Programa CDAB, se presentaron cuatro candidaturas. Tres candidaturas de estudiantes brasileños de doctorado y una candidatura de una estudiante argentina de doctorado. En el marco de la segunda convocatoria, se registraron nueve candidaturas (siete candidaturas argentinas y dos brasileñas).

6.6.2.2. Cooperación Bilateral con Japón

6.6.2.2.1. Proyecto de Cooperación con JICA (Agencia de Cooperación Internacional de Japón) para la Formación de Recursos Humanos en Metodología PCM (Project Cycle Management). Se celebraron talleres de capacitación en Planificación Participativa (PP) y en Monitoreo y Evaluación (MyE), para referentes de cooperación internacional de universidades nacionales. Los recursos humanos formados de la SPU colaboran en el dictado de talleres para funcionarios nacionales, provinciales y municipales, así como referentes universitarios y del tercer sector vinculados a la cooperación internacional.

Universidades cuyos referentes de cooperación internacional recibieron capacitación en Planificación Participativa de Proyectos de Cooperación Técnica Internacional: Universidad Nacional del Centro de la Provincia de Buenos Aires, Universidad Nacional del Noroeste de la Provincia de Buenos Aires, Universidad Nacional de Mar del Plata. Universidades cuyos referentes de cooperación internacional recibieron capacitación en Monitoreo y Evaluación de Proyectos de Cooperación Técnica Internacional: Universidad Nacional de Formosa.

6.6.2.3. Cooperación Bilateral con Alemania

En el marco del Bicentenario, se está realizando un estudio de factibilidad para establecer una universidad en red argentino-alemana. Se pretende establecer una red organizada de cooperaciones entre universidades e instituciones de ambos países. Esta red incorporará la cooperación, tanto financiera como estratégica, de empresas de ambos países.

6.6.2.4. Cooperación Bilateral con Francia

6.6.2.4.1. Programa de Movilidad Docente a Paris

Esta iniciativa tiene como objetivo general colaborar en el mejoramiento de la calidad de la docencia de grado y el fortalecimiento de los proyectos de investigación. En el marco de esta iniciativa, se han llevado adelante dos convocatorias a lo largo de 2009. Han participado 18 docentes y un total de 12 universidades nacionales.

6.6.2.5. Cooperación Bilateral con Chile

En el transcurso de 2009 se realizaron dos reuniones de la Comisión Bilateral de Expertos en Educación Superior Argentino – Chilena, para tratar el procedimiento de convalidación directa de títulos y grados académicos, avanzar con el establecimiento de la correspondencia entre las carreras de Ingeniería acreditadas en ambos países, estimular la asociación académica entre posgrados de ambos países a través del establecimiento de un Programa de Asociación de Posgrados entre instituciones de Educación Superior, y la organización de Jornadas Binacionales de Jóvenes Investigadores para el año 2010, con motivo de la celebración del Bicentenario de ambos países.

6.6.2.6. Cooperación Bilateral con otros países

Se realizaron reuniones bilaterales con diferentes países para consensuar proyectos de acuerdos de cooperación en materia de Educación Superior, entre ellos: España, Venezuela, Gran Yamahiria Arabe Libia Popular Socialista, Arabia Saudita. Se suscribió un Memorándum de Entendimiento con Angola, como marco para posibilitar la profundización de las relaciones bilaterales en el ámbito de la Educación Superior.

6.6.2.7. Sistema de Cupos Universitarios

El Programa gestiona, conjuntamente con el Ministerio de Relaciones Exteriores, Comercio Internacional y Culto, el Sistema Informático de Cupos Universitarios, establecido por la Resolución Ministerial 1523/90. El mismo consiste en asignar los cupos que anualmente fijan las universidades nacionales entre los aspirantes extranjeros, distribuidos por países, de acuerdo a las pautas fijadas por la Cancillería Argentina.

A continuación se presentan los principales datos del Programa

Cuadro 6.6.1.1.1.1 • ARCU-SUR. Carreras Argentinas Acreditadas. Año 2009

	Carrera ⁽¹⁾	Universidad
Total	17	
Agronomía	8	
	Agronomía	Universidad de Buenos Aires
	Ingeniería Agronómica	Universidad Nacional de Cuyo
	Ingeniería Agronómica	Universidad Nacional de La Plata
	Ingeniería Agronómica	Universidad Nacional de Mar del Plata
	Ingeniería Agronómica	Universidad Nacional de Rosario
	Ingeniero Agrónomo	Universidad Nacional de Tucumán
	Ingeniería Agronómica	Universidad Nacional del Nordeste
	Ingeniería Agronómica	Universidad Nacional del Sur
Arquitectura	9	
	Arquitectura	Universidad Nacional de Córdoba
	Arquitectura	Universidad Nacional de Mar del Plata
	Arquitectura	Universidad Nacional de La Plata
	Arquitectura	Universidad Nacional de Tucumán
	Arquitectura y Urbanismo	Universidad Nacional del Litoral
	Arquitectura	Universidad Nacional del Nordeste
	Arquitectura	Universidad Católica de Santa Fe
	Arquitectura y Urbanismo	Universidad Nacional de San Juan
	Arquitectura	Universidad Nacional de Rosario

Nota: (1) No se desagregaron los datos de las carreras de Enfermería y Veterinaria de la segunda convocatoria publicadas en el Anuario 2008.

Fuente: Programa de Internacionalización de la Educación Superior y Cooperación Internacional - SPU

Cuadro 6.6.1.1.1.2 • Capacitación ARCU-SUR.
Número de pares evaluadores argentinos. Año 2009

Carrera	Nº de pares evaluadores ⁽¹⁾
Total	80
Agronomía	13
Arquitectura	13
Enfermería	15
Veterinaria	15
Ingeniería	24

Nota: (1) No se desagregaron los datos de las carreras de Enfermería y Veterinaria de la segunda convocatoria publicadas en el Anuario 2008.

Fuente: Datos actualizados por CONEAU

Cuadro 6.6.1.1.2 • Programa MARCA. Distribución de plazas disponibles por país y por semestre. Período 2008-2009

Carrera	Nº de plazas 1º semestre 2008	Nº de plazas 2º semestre 2008	Nº de plazas 2009
Total	157	132	185
Agronomía	65	60	72
Argentina	25	23	27
Brasil	15	14	18
Paraguay	3	2	2
Uruguay	5	3	5
Bolivia	7	8	10
Chile	10	10	10
Ingeniería	73	50	76
Argentina	20	15	19
Brasil	17	17	22
Paraguay	9	2	9
Uruguay	19	9	11
Bolivia	8	7	15
Medicina	19	22	37
Argentina	6	6	13
Brasil	2	3	3
Paraguay	2	3	4
Uruguay	3	3	3
Bolivia	6	7	14

Fuente: Programa de Internacionalización de la Educación Superior y Cooperación Internacional - SPU

Cuadro 6.6.1.2.1 • Erasmus Mundus External Cooperation Window. Universidades Argentinas. Año 2009

<p>Lote 16. Europe and Argentina for Development Innovation and Change Universidad de Buenos Aires Universidad Tecnológica Nacional Universidad Nacional del Litoral Universidad Nacional de Rosario Universidad Nacional de Tucumán Universidad Nacional de Quilmes Universidad Nacional del Centro de la Provincia de Buenos Aires Universidad Nacional de Salta Universidad Nacional del Comahue Universidad Nacional de San Luis</p>
<p>Lote 18. Erasmus Mundus Mobility with Bolivia, Argentina and Perú Universidad Nacional del Litoral Universidad Nacional de La Plata Universidad Nacional de Córdoba Universidad Nacional de Catamarca Universidad Nacional de Salta</p>
<p>Lote 18. Argentina, Bolivia, Perú y la Unión Europea Universidad de Buenos Aires Universidad Nacional de Rosario Universidad Nacional del Nordeste Universidad Nacional de Jujuy Universidad Nacional del Sur Universidad Nacional de San Luis</p>
<p>Lote 18. EMUNDUS 18 - Coordinado por la Universidad de Santiago de Compostela Universidad Nacional del Nordeste Universidad Nacional de Tucumán Universidad Nacional de Formosa</p>

Fuente: Delegación de la Unión Europea en Argentina

Cuadro 6.6.2.1.1.1 • Proyectos aprobados y proyectos vigentes del Programa de Centros Asociados de Posgrados según convocatoria. Período 2004 a 2009

Convocatoria	Proyectos aprobados
Total	41
Primera - 2002	15
Segunda - 2004	4
Tercera - 2005	10
Cuarta - 2006	3
Quinta - 2007	3
Sexta - 2008	6
Septima - 2009	en evaluación

Fuente: Programa de Internacionalización de la Educación Superior y Cooperación Internacional - SPU

Cuadro 6.6.2.1.1.2 • Proyectos del Programa de Centros Asociados de Posgrados por Universidades Argentinas y área. Año 2009

Universidad	N° de proyectos ⁽¹⁾	Área
Total de Proyectos	24	
Nacional		
Buenos Aires	5	Agronomía - Lingüística - Letras - Antropología - Derecho, Relaciones Internacionales - Matemáticas
Centro de la PBA	2	Historia - Ciencia Animal
Córdoba	3	Demografía - Educación - Química
Cuyo	1	Ingeniería
General San Martín	1	Antropología Social
La Plata	1	Ciencias humanas
Lanús	2	Epidemiología, gestión y políticas de salud - Salud comunitaria
Río Cuarto	1	Biología
Rosario	2	Producción animal - Literatura
San Juan	1	Ingeniería eléctrica
San Luis	1	Física
Tecnológica Nacional - Facultad Regional Santa Fe	1	Informática
Tucumán	2	Psicofísica, fisiología y comportamiento
Internacional		
Facultad Latinoamericana de Ciencias Sociales	1	Ciencias Sociales

Nota: (1) No coincide con la publicado en el Anuario 2008, datos actualizados a diciembre del 2009
Fuente: Programa de Internacionalización de la Educación Superior y Cooperación Internacional - SPU

Cuadro 6.6.2.1.1.3 • Proyectos del Programa de Centros Asociados de Posgrados por Universidad Brasileñas. Año 2009

Universidad	N° de proyectos
Total de Proyectos	24
Estadual de Campinas	6
Sao Paulo	3
Federal do Espírito Santo	1
Federal Fluminense	1
Federal Rural do Rio de Janeiro	2
Vale do Rio dos Sinos	1
Estadual Sao Paulo	1
Federal de Santa Catarina	1
Federal de Lavras	1
Federal de Pernambuco	1
Católica do Rio De Janeiro	1
Federal do Rio Grande do Sul	3
Católica do Rio Grande do Sul	1
Federal do Ceará	1

Fuente: Programa de Internacionalización de la Educación Superior y Cooperación Internacional - SPU

Cuadro 6.6.2.1.2.1 • Proyectos aprobados en vigencia del Programa CAFP-BA. Primera y Segunda Convocatoria (2007-2008)

Convocatoria	Proyectos presentados	Proyectos desaprobados	Proyectos aprobados
Total	31	11	20
2007-2008	21	8	13
2008-2009	10	3	7

Fuente: Programa de Internacionalización de la Educación Superior y Cooperación Internacional - SPU

Cuadro 6.6.2.1.2.2 • Participación por Universidad y Unidad Académica. Programa CAFP-BA. Año 2009

Universidad Nacional	Participación por Número de Proyectos
Total	21
Buenos Aires	
Facultad de Filosofía y Letras	3
Facultad de Ciencias Sociales	1
Litoral	
Facultad de Ciencias Agrarias ⁽¹⁾	1
Facultad de Bioquímica y Ciencias Biológicas	1
Facultad de Ciencias Jurídicas	1
Córdoba	
Facultad de Ciencias Exactas, Físico Naturales	1
Escuela de trabajo Social	1
Facultad de Ciencias Químicas	1
La Plata	
Facultad de Humanidades y Educación	1
General San Martín	
Escuela de Gobierno	1
Misiones	
Facultad de Ciencias Exactas, Químicas y Naturales	1
Río Cuarto	
Facultad de Ciencias Exactas, Físico-Químicas y Naturales	1
San Luis	
Facultad de Ciencias Físico-Matemáticas y Naturales	1
Sur ⁽¹⁾	
Departamento de Administración	1
Departamento de Agronomía	2
Cuyo	
Facultad de Ciencias Sociales	1
Tucumán	
Facultad de Ciencias Sociales	1
Departamento de Luminotecnia, Luz y Visión	1

Nota: (1) El proyecto N° 011/ 08: Proyecto conjunto entre la Universidad Nacional del Litoral , la Universidad Nacional del Sur y la Universidade Federal Rural do Rio de Janeiro.

Fuente: Programa de Internacionalización de la Educación Superior y Cooperación Internacional - SPU

Cuadro 6.6.2.1.2.3 • Participación por Universidad y área. Programa CAFP-BA. Año 2009

Universidades Nacionales	Area
Buenos Aires	Educación Filosofía Ciencias Sociales: Salud Colectiva
Litoral	Agronomía: Cultivos Intensivos Didáctica de las Ciencias Experimentales Derecho
Córdoba	Ingeniería en Transportes Trabajo Social Bioquímica: Neurociencias
La Plata	Educación
General San Martín - Instituto Sábató	Ciencia Política
Misiones	Ingeniería Química
Río Cuarto	Ciencias Veterinarias
Tucumán	Ciencias Sociales Lumminotecnia
San Luis	Ciencias de la Computación
Sur	Economía Agraria Administración Agronomía: Cultivos intensivos

Fuente: Programa de Internacionalización de la Educación Superior y Cooperación Internacional - SPU

Cuadro 6.6.2.1.2.4 • Participación de las Universidades por región. Programa CAFP-BA. Año 2009

Región	Universidades Nacionales
Total	11
NEA	Misiones
CES	Litoral
BON	La Plata Sur
MET	Buenos Aires San Martín Córdoba
COES	San Luis Cuyo Río Cuarto
SUR	-
NOA	Tucumán

Fuente: Programa de Internacionalización de la Educación Superior y Cooperación Internacional - SPU

Cuadro 6.6.2.1.3 • Programa Colegio Doctoral - Candidaturas por institución de origen y área. Año 2009

Area	Institución de origen
Agronomía	Universidade Federal de Lavras
Bioquímica	Universidade Federal do Rio Grande do Sul
Ingeniería Eléctrica	Universidade Federal de Espiritu Santo
Agronomía	Universidad Nacional de Rosario
Agronomía	Universidad Nacional de Cuyo
Agronomía	Universidad de Buenos Aires
Biología - Genética Antropológica	Universidad Nacional de Córdoba
Neurociencias	Universidad Nacional de Córdoba
Geociencias	Universidad Nacional de Salta
Biología - Ciencias Marinas	Universidad Nacional de Mar del Plata

Fuente: Programa de Internacionalización de la Educación Superior y Cooperación Internacional - SPU

Cuadro 6.6.2.4.1 • Programa de Movilidad Docente a Paris. Movilidades realizadas durante 2009

Universidad Nacional	Area
Buenos Aires	Computación Medicina
Comahue	Ciencias Agropecuarias
Gral. San Martín	Sociología Política
La Plata	Educación Física Veterinaria
Misiones	Ingeniería
Nordeste	Historia
Patagonia S. J. Bosco	Farmacognosia
Quilmes	Economía Informática
Rosario	Ciencias de los Materiales
San Juan	Psicología
Tecnológica Nacional - FR BSAS	Ingeniería Electrónica
Tucumán	Medicina Ingeniería Eléctrica Artes

Fuente: Programa de Internacionalización de la Educación Superior y Cooperación Internacional - SPU



SECCIÓN 6.7

Programa de Promoción de la Universidad Argentina (PPUA)

6.7 - Programa de Promoción de la Universidad Argentina (PPUA)

Director Ejecutivo: Dr. Jorge Bragulat

Consejo Asesor: Adriana Broto (DNCIEyPP), Jorge Steiman (DNGU), Miguel Vallone (DNCl), Albor Cantard (CIN) y Héctor Sauret (CRUP)

Equipo Técnico: Gustavo Crisafulli, José Landi, Liliana Herrera Albrieu, Leticia Iglesias, Mirta Rosovsky, Guillermo De Carli, Marina Veleda, Ana Piñero

Objetivos

- Promover la comunicación de toda la oferta académica de grado y postgrado en sus distintas modalidades.
- Organizar el registro de convenios, acuerdos y alianzas de proyectos internacionales de investigación y desarrollo, lo que debe incluir a los acuerdos entre países y entre sector público y privado.
- Auspiciar procesos de integración con distintas organizaciones internacionales de universidades.
- Fomentar la creación de nuevas redes y/o consorcios de las universidades del MERCOSUR.
- Organizar misiones de universidades argentinas en el exterior con el objeto de lograr asociaciones para la investigación, intercambiar estudiantes y profesores, diseñar desarrollos tecnológicos conjuntos, incorporar estudiantes extranjeros, difundir las producciones culturales del país y otras actividades pertinentes, en coordinación con el Ministerio de Relaciones Exteriores, Comercio Internacional y Culto y con las eventuales actividades de promoción de las Embajadas Nacionales.

Convocatorias 2009

Convocatoria a Ferias Internacionales Universitarias

Se convocó a las instituciones universitarias nacionales, provinciales y privadas a participar de las siguientes tres Ferias y Conferencias:

- a) Asia Pacific Association For International Education. APAIE 2009. Beijing, China. 14 al 17 de Abril
- b) Association of International Educators NAFSA 2009. Los Ángeles, EEUU. 24 al 29 de Mayo
- c) European Association For International Education EAIE 2009. Madrid, España. 15 al 19 de Septiembre

VI Convocatoria. Se realizó en Diciembre de 2009. Se convocó a las instituciones universitarias nacionales y provinciales a la presentación de proyectos en las siguientes tres líneas:

- Fortalecimiento de la Función de Extensión
- Actividades de perfeccionamiento en el exterior en disciplinas artísticas y gestión cultural
- Fortalecimiento de la capacidad de gestión del área de vinculación tecnológica

A continuación se presentan los principales datos del Programa.

Cuadro 6.7.1 • Instituciones Universitarias participantes de APAIE 2009.
Convocatoria de PPUA a Ferias Internacionales Universitarias. Asia Pacific Association For International Education. APAIE 2009. Beijing, China.

Instituciones

Universidades Nacionales

Buenos Aires
Comahue
La Matanza
Noroeste de la PBA
Quilmes
Rosario
Tres de Febrero
Litoral (Consorcio Interuniversitario CELU)

Universidades Privadas

Abierta Interamericana
Católica Argentina
Ciencias Empresariales y Sociales

Fuente: PPUA

Cuadro 6.7.2 • Instituciones Universitarias participantes de NAFSA 2009.
Convocatoria de PPUA a Ferias Internacionales Universitarias. Association of International Educators NAFSA 2009. Los Ángeles. EEUU

Instituciones

Universidades Nacionales

Buenos Aires
Córdoba
Cuyo
Litoral
Nordeste
Rosario
Salta
San Juan
San Luis
Tres de Febrero

Institutos Universitarios Nacionales

Univ. del Arte

Universidades Privadas

Abierta Interamericana
Austral
Belgrano
Católica Argentina
Ciencias Empresariales y Sociales
Congreso
Torcuato Di Tella

Institutos Universitarios Privados

ITBA

Fuente: PPUA

Cuadro 6.7.3 • Instituciones Universitarias participantes de EAIE 2009. Convocatoria de PPUA a Ferias Internacionales Universitarias European. Association For International Education EAIE 2009 - Madrid - España

Intituciones
Universidades Nacionales
Buenos Aires
Comahue
Córdoba
Cuyo
La Pampa
La Rioja
Lanús
Litoral
Luján
Nordeste
Noroeste de la PBA
Quilmes
Río Cuarto
Rosario
Salta
San Juan
San Luis
Sur
Tres de Febrero
Universidades Privadas
Abierta Interamericana
Austral
Católica Argentina
Ciencias Empresariales y Sociales
Concepción del Uruguay
Congreso
Institutos Universitarios Privados
Escuela Argentina de Negocios
Gran Rosario

Fuente: PPUA

Cuadro 6.7.4 • Proyectos financiados en la Cuarta Convocatoria de PPUA: Fortalecimiento de la Capacidad de Extensión. Año 2009

Instituciones	Instituciones intervinientes	Proyectos sociales	Proyectos culturales	Proyectos de Integración Regional	Total de proyectos
Totales	40	29	25	15	69
Universidades Nacionales	37	27	21	15	63
Institutos Universitarios Nacionales	2	1	3	-	4
Universidades Provinciales	1	1	1	-	2

Fuente: PPUA

Cuadro 6.7.5 • Universidades participantes en la Cuarta Convocatoria de PPUA: Fortalecimiento de la Capacidad de Extensión. Año 2009

Instituciones
Universidades Nacionales
Buenos Aires
Catamarca
Centro de la PBA
Chaco Austral
Chilecito
Córdoba
Cuyo
Entre Ríos
Formosa
Gral. San Martín
Gral. Sarmiento
Jujuy
La Matanza
La Pampa
La Plata
La Rioja
Lanús
Litoral
Luján
Mar del Plata
Misiones
Nordeste
Patagonia Austral
Patagonia S. J. Bosco
Quilmes
Río Cuarto
Río Negro
Rosario
San Juan

Instituciones
San Luis
Santiago del Estero
Sur
Tecnológica Nacional
Tres de Febrero
Tucumán
Villa María
Institutos Universitarios
Enseñanza Superior del Ejército
Univ. del Arte
Universidades Provinciales
Autónoma de Entre Ríos

Fuente: PPUA

Cuadro 6.7.6 • Universidades participantes en la Sexta Convocatoria de PPUA: Actividades de perfeccionamiento en el exterior en disciplinas artísticas y gestión cultural. Año 2009

Instituciones
Universidades Nacionales
Buenos Aires
Centro de la PBA
Córdoba
Cuyo
Entre Ríos
Gral. San Martín
Jujuy
La Plata
Lanús
Litoral
Mar del Plata
Misiones
Noroeste de la PBA
Quilmes
Rosario
Salta
San Juan
Tucumán
Villa María
Institutos Universitarios Nacionales
Univ. del Arte

Fuente: PPUA

Cuadro 6.7.7 • Disciplinas involucradas en la Sexta Convocatoria de PPUA: Actividades de perfeccionamiento en el exterior en disciplinas artísticas y gestión cultural. Año 2009

Disciplina	Cantidad
Total	34
Artes escénicas	6
Artes musicales y sonoras	7
Letras	4
Artes audiovisuales y multimedia	4
Artes del movimiento	2
Diseño gráfico	4
Artes visuales	2
Gestión cultural	2
Artesanías	3

Fuente: PPUA

Cuadro 6.7.8 • Proyectos financiados en la Sexta Convocatoria de PPUA: Fortalecimiento de la Capacidad de Gestión de las Áreas de Vinculación Tecnológica. Año 2009

Instituciones	Título del Proyecto
Universidades Nacionales	
Buenos Aires	Producción de huevos de consumo enriquecidos con ácidos grasos poliinsaturados omega 3
Catamarca	Gestión Tecnológica en la Producción Olivícola y Oleícola en la Provincia de Catamarca. Vinculación UNCa con el sector productivo
Centro de la PBA	Fortalecimiento de la Vinculación Tecnológica de la UNICEN y su complementación con las esferas empresariales y gubernamentales de la Región Centro Sudeste de la Provincia de Buenos Aires
Chilecito	Caracterización de la demanda tecnológica y consolidación e integración en red de la oferta regional tecnológica para la cadena de valor olivícola en la región del Gran Cuyo (Mendoza, La Rioja y San Juan) de la Argentina
Córdoba	Fortalecimiento de las áreas centrales de vinculación tecnológica de la UNC: Oficina de Propiedad Intelectual, Parque Científico-Tecnológico UNC, Incubadora de Empresas y Oficina de Innovación Tecnológica
Cuyo	Desarrollo de nuevas herramientas de gestión y comunicación para las Áreas de Vinculación Tecnológica de la Universidad Nacional de Cuyo, a fin de generar espacios de encuentro con los sectores productivos regionales y el sector público
Entre Ríos	Relación Universidad, Estado y Empresa: "I Jornadas de Análisis de Auditoriaws en Vinculación Tecnológica. Necesidades, experiencias y futuro"
Formosa	Relevamiento y diagnóstico de las demandas tecnológicas de las pymes formoseñas para su fortalecimiento mediante la producción de nuevos proyectos que canalicen sus necesidades
Gral. San Martín	Desarrollo de un sistema de soldadura, libre de plomo, para aplicaciones en microelectrónica
Gral. Sarmiento	Dinamización de la vinculación tecnológica de la UNGS con la industria local
Jujuy	Participación Asociada para la Asistencia y Transferencia Tecnológica a Emprendimientos en actividad y a generarse, en los Municipios de Palpalá y S.S.deJujuy, que se ubican en Ferias y Cooperativas Productivas-Comerciales-Artesanales, como una forma de Incubación de los mismos
La Pampa	Programa de Tutoría Empresarial en la Universidad Nacional de La Pampa
La Plata	Fortalecimiento de las Acciones de Vinculación con Aglomerados Industriales y Laboratorios e Institutos de la UNLP, en el marco de la Cooperación Interinstitucional
La Rioja	Características organolépticas y análisis sensorial del aceite de oliva
Lanús	Análisis del Potencial de Ahorro Energético en Industrias PYME. Gestión de Demanda y de Oferta de Energía. El Uso Eficiente de la Energía en la Industria y las Políticas para la Diversificación de la Matriz Energética
Lomas de Zamora	Articulación entre los sectores productivos de la región de influencia de la Universidad Nacional de Lomas de Zamora y las áreas de investigación y vinculación tecnológica de la Facultad de Ingeniería
Mar del Plata	Modelo de Tecnología Formativa para el Desarrollo Humano de Competencias Laborales en Cuidados Gerontológicos y Escenarios de vinculación Socio-Productiva para el Desempeño con Calidad en la Provincia de Catamarca
Misiones	Programa de Fortalecimiento Institucional para la Vinculación Universidad-Empresa para la Transferencia de Conocimientos entre la Facultad de Ingeniería de la UNaM y el Aglomerado Productivo del Sector Tealero de Misiones
Patagonia Austral	Fortalecimiento del rol de los Ciber educativos como centros de vinculación y transferencia tecnológica en la Patagonia Austral
Patagonia S. J. Bosco	Centro de acceso a las TIC en pequeñas comunidades rurales para el desarrollo productivo
Quilmes	Relevamiento de demanda de conocimientos y servicios científicos y tecnológicos en empresas del sur del Conurbano Bonaerense
Río Cuarto	Fortalecimiento de las capacidades de vinculación tecnológica de la Universidad Nacional de Río Cuarto. Proyecto 2009-2010
Rosario	Construcción de un servicio físico-virtual de Capacitación y Asistencia Técnica Continua para la formulación y gestión de proyectos de Innovación tecnológica
Rosario – RedVITEC	Producción y edición de una publicación para divulgar el aporte de las universidades nacionales al desarrollo de su entorno socio-productivo
Salta	Desarrollo de pinturas látex con insecticida de liberación controlada
San Juan	Identificación de la demanda y consolidación de la oferta tecnológica para la cadena de valor olivícola en la región del Gran Cuyo (Mendoza, La Rioja y San Juan) de la Argentina
San Luis	Fortalecimiento de la Unidad de vinculación tecnológica de la Universidad Nacional de San Luis
Santiago del Estero	Centro de Asistencia Tecnológico Provincial
Tres de Febrero	Bases para la construcción de la agenda productiva local
Tucumán	Fortalecimiento de la Vinculación Tecnológica de la Universidad Nacional de Tucumán con Conglomerados Productivos Locales
Litoral	Desarrollo de estrategias de promoción tecnológica específicas para cadenas de valor
Nordeste	Calidad + Excelencia + Pertinencia: Fortalecimiento de la gestión y consolidación de las nuevas herramientas institucionales para la Vinculación Tecnológica, Transferencia e Innovación en el marco de la Cooperación Universidad-Empresa -Estado en el Nordeste Argentino - FASE 2009/2010
Noroeste de la PBA	Polo Tecnológico Pergamino - Innovaciones tecnológicas al servicio de la sociedad y el sector productivo
Sur	Mejoras Tecnológicas de la Subsecretaría de Vinculación Tecnológica de la Universidad Nacional del Sur
Tecnológica Nacional – Facultad Regional Avellaneda	Expo Empleo Tecnológico 2009
Tecnológica Nacional - Facultad Regional Buenos Aires	Formación en Emprendedorismo para la creación del Centro Interregional de Profesionales Emprendedores de la UTN
Tecnológica Nacional – Facultad Regional Gral. Pacheco	Los Distritos Productivos como estrategia de vinculación, vigilancia y transferencia tecnológica
Tecnológica Nacional – Facultad Regional Rafaela	Fortalecimiento de la gestión de las OVT de la UTN para el mejoramiento de la capacidad exportadora de las empresas de la región
Tecnológica Nacional – Facultad Regional Villa María	Red de monitores regionales de demandas empresariales
Villa María	Ventanilla del Emprendedor Regional
Universidad Provincial	
Autónoma de Entre Ríos	Articulación con el desarrollo local y regional
Institutos Universitarios Nacionales	
Aeronáutico	Jornadas Abiertas de Ingeniería IUA
Univ. del Arte	Creación de un Área de Vinculación tecnológica y Transferencia en el marco de la Secretaría de Desarrollo y Vinculación Institucional del IUNA

Fuente: PPUA



SECCIÓN 6.8

Infraestructura Universitaria

6.8 - Infraestructura Universitaria

Coordinadora: Arqta. Marta María Lazzari

Equipo Técnico: Arq. Alejandro Rojas Marconi

Ubicación física: Pizzurno 935, 2° piso, oficina 214, Ciudad Autónoma de Buenos Aires, (C1020ACA).

Teléfono: (0054) (11) 4129-1240/1232

6.8.1 - Programa de Seguridad

Objetivos

El Programa de Seguridad se creó a través de la Resolución SPU N° 157 del 29 de noviembre de 2006. Contempla una 1° etapa: “Evacuación en Edificios Universitarios”, con el objetivo de lograr que los edificios donde concurren alumnos se encuentren en condiciones seguras y de acuerdo a la normativa vigente: leyes N° 24.557 y 19.587 y sus modificatorias y el Decreto N° 351/79 a efectos de lograr una evacuación correcta ante una emergencia. Las tareas se circunscribirán a la ejecución de salidas, puertas y escaleras de emergencia, y adecuaciones generales del edificio con los objetivos propuestos.

Descripción

A fines de 2006 El Ministerio de Educación Ciencia y Tecnología firmó un Convenio Marco con 23 Universidades Nacionales: donde se comprometieron a remitir los Proyectos Ejecutivos de las obras a realizar con el modelo de Pliegos de Condiciones Generales y de Condiciones Particulares elaborados por la Secretaría de Políticas Universitarias y en un todo de acuerdo con la “Lista de requisitos mínimos de Documentación” detallada en el anexo del Convenio. A diciembre de 2009 participan 31 Universidades Nacionales.

Como contraparte a su cargo las Universidades deben proveer y colocar en los edificios a intervenir Iluminación de emergencia y Señalética y confeccionar el Manual de Procedimiento que corresponda al correcto uso de los sistemas de evacuación instalados.

También se comprometen a implementar los procesos licitatorios, realizar las obras y una vez finalizadas las mismas, a realizar el mantenimiento de las construcciones ejecutadas.

A continuación se presentan los principales datos del Programa

Cuadro 6.8.1.1 • Programa de Seguridad. Obras y estado de las mismas por Universidad acumuladas a diciembre de 2009

Universidad	Obra / Ubicación	Monto Convenio Especifico en \$	Estado de Obra
Total		16.765.115,35	
Buenos Aires	Adaptación de las puertas de salida de los pabellones I y II, industrias y bioterio / Facultad de Ciencias Exactas y Naturales, Ciudad Universitaria	312.825,00	Terminada
	Facultad de Ciencias Veterinarias	706.115,00	En ejecución
Centro de la PBA	Adecuación de edificios según normas de seguridad e higiene / Azul	76.393,00	Terminada
	Adecuación de edificios según normas de seguridad e higiene / Olavarría	109.265,00	Terminada
	Adecuación de edificios según normas de seguridad e higiene / Tandil	402.342,00	Terminada
Córdoba	Plan de Evacuación de Edificios - UNC / Ciudad Universitaria, Clínicas, Centro	1.596.765,00	Terminada
Cuyo	Escalera de emergencia / Facultad de Ingeniería - Facultad de Filosofía y Letras - Rectorado - Facultad de Ciencias Políticas y Sociales - CICUNC	717.064,00	En ejecución
Entre Ríos	Medios de escape contra incendios / Facultad de Económicas, Facultad de la Educación y Edificio, Centro de Medios, Sede Dependencia Paraná, Oro Verde	126.645,00	Terminada
Formosa	Escalera de emergencia, señalización y reacondicionamiento de aberturas / Campus Universitario - Biblioteca Central	41.986,19	Terminada
	Escalera de emergencia, señalización y reacondicionamiento de aberturas / Campus Universitario - Modulo I	51.758,75	Terminada
	Escalera de emergencia, señalización y reacondicionamiento de aberturas / Campus Universitario - Modulo II	47.517,00	Terminada
Gral. Sarmiento	Adaptaciones para medios de salida / Sedes Campus y Roca	74.290,00	Terminada
Instituto Univ. del Arte	Refuerzo de escaleras metálicas de emergencia / Departamento de Artes Musicales y Sonoras - Departamento Artes Dramáticas	53.546,00	En ejecución
	Adecuación de medios de evacuación / Departamento de Artes Visuales	87.925,00	En licitación
	Pintura completa de la escalera de emergencia / Departamento de Artes Musicales y Sonoras	17.045,00	En licitación
	Pintura completa de la escalera de emergencia / Departamento Artes Dramáticas	11.510,00	En licitación
La Plata	Obras de evacuación de personas / Edificios Universitarios	1.685.000,00	En ejecución
	Plan de Evacuación Sistemas de Emergencias / INIFTA y Museo de Ciencias Naturales	1.957.285,00	En licitación
Litoral	Escalera de emergencia / Facultad de Ciencias Bioquímicas y Biológicas	153.766,36	Terminada
	Adecuación salida de emergencia / Instituto Damianovich	32.682,05	Terminada
Luján	Etapa 1 - Habilitación para evacuación de edificios universitarios / Sede Central	275.895,00	Terminada
Mar del Plata	Escalera de salida de emergencia / Facultad Psicología, CUMB	185.785,42	En ejecución
	Escalera de salida de emergencia / Facultad Ciencias Exactas y Naturales	191.087,18	En ejecución
	Escalera de salida de emergencia / Facultad Ciencias Economicas	168.627,40	Terminada
	Escalera de escape electrónica / Facultad Ingeniería	34.000,00	Terminada
	Terminación de escalera / Colegio Illia	15.415,00	Terminada
Nordeste	Escaleras de emergencia / Campus Resistencia (Chaco) Facultad Arquitectura y Urbanismo	286.000,00	Terminada
Patagonia S. J. Bosco	Evacuación edificio aulas y laboratorios / Sede Comodoro Rivadavia	1.634.758,00	En licitación
Río Cuarto	Obras de evacuación 2007 / Campus Universitario de Río Cuarto	713.720,00	Terminada
Rosario	Salida y escalera de emergencia / Sede Gobierno	162.918,00	Terminada
	Salida y escalera de emergencia / Salud - CUAS I	79.262,00	Terminada
	Salida y escalera de emergencia / Salud - CUAS IV	69.310,00	Terminada
	Salida y escalera de emergencia / Escuela Agrotecnica - Casilda	77.772,00	Terminada
	Salida y escalera de emergencia / Facultad de Odontología	68.928,00	Terminada
Salta	Programa de evacuación escaleras exteriores / Sede Regional Oran	55.176,00	Terminada
	Programa de Seguridad 1° Etapa Evacuación de Edificios / Sede Regional Tartagal	315.000,00	En ejecución
San Juan	Escalera de seguridad / Facultad de Arquitectura, Urbanismo y Diseño / Facultad Exactas, Fisicas y Naturales.	114.748,00	Terminada
San Luis	Plan de Evacuación de Edificios, puertas, rampas y escaleras / Complejo Universitario San Luis	569.608,00	Terminada
	Plan de Evacuación de Edificios, puertas, rampas y escaleras / Complejo Universitario Villa Mercedes	349.800,00	En ejecución
Santiago del Estero	Salidas alternativas en diferentes niveles / Edificio Paraninfo, Biblioteca Central	275.350,00	Terminada
Sur	Escalera de emergencia en el Departamento de Agronomía y "Cerraduras Antipánico" / Departamento de Agronomía, Bahía Blanca	207.947,00	Terminada
Tecnológica Nacional	Caja de Escalera-Edificio de Aulas. Revestimiento de escalera y recambio piso circulación edificio laboratorio / Regional Bahía Blanca	188.035,00	Terminada
	Adecuación vías de evacuación / Regional Buenos Aires	182.438,00	Terminada
	Readecuación salidas de emergencia / Regional Parana	18.236,00	Terminada
	Refacciones en acceso y barreras de circulación / Regional San Rafael	175.161,00	Terminada
	Reforma de aberturas Alas Norte y Oeste / Regional Concepción del Uruguay	34.157,00	Terminada
	Salidas de emergencia / Regional Mar del Plata	20.992,00	Terminada
	Salidas de Emergencia / Regional Avellaneda	422.251,00	Terminada
	Seguridad Edilicia - 2° Etapa / Regional Bahía Blanca	240.814,00	Terminada
	Medios de Escape / Regional Delta	370.819,00	En ejecución
	Salidas de Emergencia / Regional Córdoba	237.752,00	Terminada
	Mejoras en los medios de Evacuación / Regional General Pacheco	424.520,00	En ejecución
	Seguridad - Proyectos pasadizo y Salón de Actos / Regional Rosario	281.547,00	En ejecución
	Proyecto de Seguridad / Regional Académica Trenque Lauquen	55.561,00	Terminada

Fuente: Infraestructura Universitaria - DNPelU - SPU

Cuadro 6.8.1.2 • Programa de Seguridad. Montos asignados por Universidad acumulados a diciembre de 2009

Instituciones	Totales en \$	En Licitación en \$	En Ejecución en \$	Obras Terminadas en \$
Total	16.765.115,4	4.021.348,0	5.280.283,6	7.463.483,8
Total de Universidades	16.595.089,4	3.904.868,0	5.226.737,6	7.463.483,8
Buenos Aires	1.018.940,0	312.825,0	706.115,0	
Centro de la PBA	588.000,0			588.000,0
Córdoba	1.596.765,0			1.596.765,0
Cuyo	717.064,0		717.064,0	
Entre Ríos	126.645,0			126.645,0
Formosa	141.261,9			141.261,9
Gral. Sarmiento	74.290,0			74.290,0
La Plata	3.642.285,0	1.957.285,0	1.685.000,0	
Litoral	186.448,4			186.448,4
Luján	275.895,0			275.895,0
Mar del Plata	594.915,0		376.872,6	218.042,4
Nordeste	286.000,0			286.000,0
Patagonia S. J. Bosco	1.634.758,0	1.634.758,0		
Río Cuarto	713.720,0			713.720,0
Rosario	458.190,0			458.190,0
Salta	370.176,0		315.000,0	55.176,0
San Juan	114.748,0			114.748,0
San Luis	919.408,0		349.800,0	569.608,0
Santiago del Estero	275.350,0			275.350,0
Sur	207.947,0			207.947,0
Tecnológica Nacional	2.652.283,0		1.076.886,0	1.575.397,0
Total Instituto Universitario	170.026,0	116.480,0	53.546,0	-
Univ. del Arte	170.026,0	116.480,0	53.546,0	-

Fuente: Infraestructura Universitaria - DNPeU - SPU

Gráfico 6.8.1.1 • Programa de Seguridad. Montos asignados por Universidad acumulados a diciembre de 2009

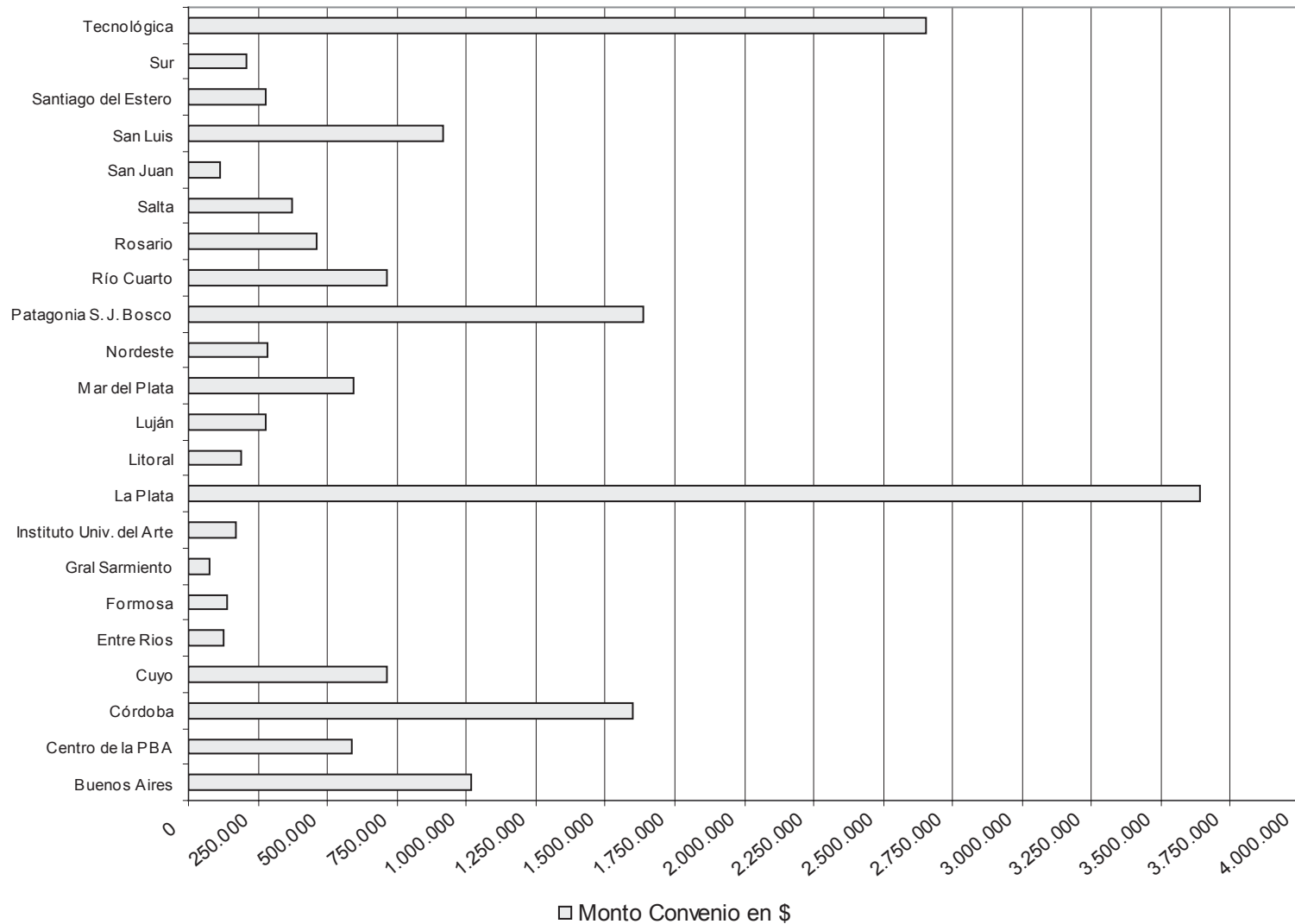

Fuente: Infraestructura Universitaria - DNPelU - SPU

Gráfico 6.8.1.2 • Programa de Seguridad. Estado de las obras por Universidad acumulado a diciembre de 2009

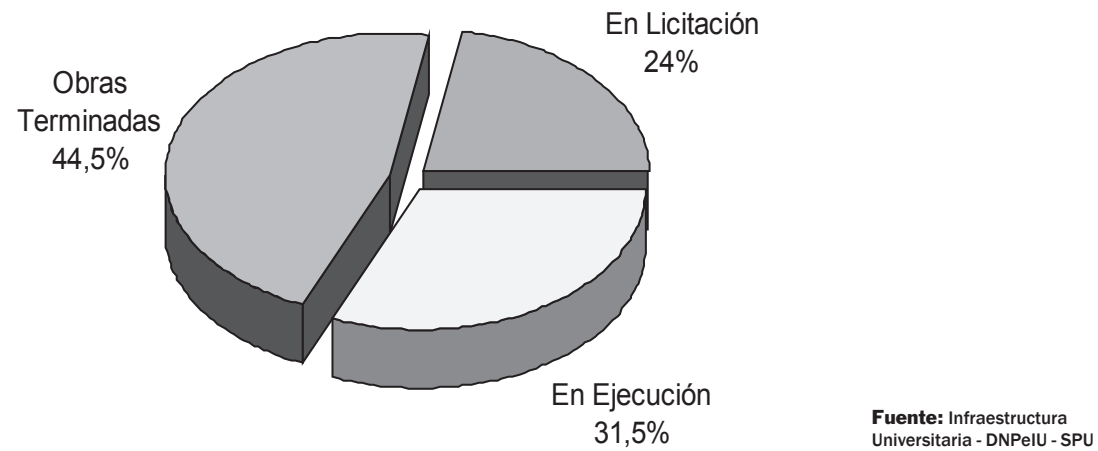

6.8.2 - Programa de Accesibilidad en las Universidades Nacionales

Objetivos

El objetivo general es lograr que los edificios y predios de las Universidades Nacionales sean accesibles y seguros para todos sus usuarios, independientemente de sus condiciones físicas y sensoriales, a partir del cumplimiento de la legislación vigente (Ley N° 24.314 y Decreto 914/97).

Este año comienza una 1° Etapa cuyo objetivo es adecuar los edificios y predios donde concurren alumnos exclusivamente, se financiarán Circuitos Mínimos Accesibles (CiMA) por edificio, que deberán garantizar a todas las personas la posibilidad de acceso, circulación, permanencia y uso, a fin de desarrollar las actividades académicas y de apoyo que se realicen en los edificios.

Descripción

Desde fines de 2008 se trabajó junto a la Comisión Interuniversitaria, Discapacidad y Derechos Humanos definiendo un Protocolo único de relevamiento: planilla de relevamiento y una encuesta, para todas las Universidades Nacionales.

Trabajaron durante 2009 realizando el Protocolo, con el cual realizaron un diagnóstico del estado en que se encuentran los edificios y predios universitarios respecto de la accesibilidad al medio físico. Posteriormente determinaron las acciones requeridas para definir en cada edificio un Circuito Mínimo Accesible.

El CiMA comprende: 1- Rampas de acceso y plataformas de elevación. 2- sanitarios accesibles (nuevos o reacondicionamiento de existentes). 3- ascensor. 4- completamientos varios (veredas, barandas, bordillos de escaleras, etc.).

Las Universidades asumen el compromiso de aportar – a modo de contraparte – en cada edificio donde se financie un CiMA: *Señalización de Accesos* y en hall de entrada. *Mobiliario*: Mostradores de atención con sectores bajos, mesa portátil de apoyo para silla de ruedas, asientos en circulaciones extensas, sillas pupitre para zurdos, etc. *Iluminación*: sistema para mejorar la iluminación sobre pizarrones, individual para equipamiento de alumnos (pueden ser portátiles) *Estacionamiento*: marcar y señalizar los lugares reservados para discapacitados. *Garantizar el cumplimiento normativo* en obras nuevas, remodelaciones y ampliaciones.

Se realizaron 2 Talleres de Trabajo durante este año, el primero en mayo, en el Ministerio de Educación, trabajando sobre los relevamientos y diagnósticos y el segundo en septiembre, en la Universidad Nacional de Mar del Plata, evaluando esa primera instancia de análisis y se presentaron las pautas para la realización de los Proyectos.

A diciembre de 2009, 22 Universidades Nacionales presentaron Proyectos por \$ 8.955.195,64, que luego de su evaluación se financiarán en el año 2010.

A continuación se presentan los principales datos del Programa.

Cuadro 6.8.2.1 • Programa de Accesibilidad. Proyectos presentados por Universidad a diciembre de 2009

Institucion	Ubicación / Sede	Monto en \$
Total		8.955.195,64
Total Universidades Nacionales		8.613.059,13
Buenos Aires	Colegio Nacional Buenos Aires	180.987,61
	Facultad de Ciencias Veterinarias	250.241,50
Chaco Austral	Edificio Central	257.389,50
Chilecito	Centro	92.661,68
Comahue	Administración Central	361.705,00
Cuyo	Rectorado - Facultad de Filosofía y Letras	249.998,82
	Facultad de Ciencias Políticas - Facultad de Educación Especial	249.294,45
Entre Ríos	Rectorado - Facultad de Ciencias de la Salud - Facultad de Ciencias Económicas	534.096,31
Gral. Sarmiento	Sede Roca	318.518,48
Jujuy	Facultad de Ciencias Económicas	75.007,65
	Facultad de Ciencias Agrarias	220.385,77
	Facultad de Ingeniería	162.535,98
La Plata	Facultad de Ingeniería	301.533,76
	Facultad de Informática	159.709,00
	Facultad de Arquitectura	195.435,00
	Facultad de Ciencias Naturales	168.830,00
La Rioja	Ciudad Universitaria	249.616,04
Lanús	Campus 29 de septiembre	249.137,45
	Campus 29 de septiembre	242.002,55
Litoral	Rectorado	304.000,00
	Campus Facultad de Arquitectura	245.241,00
Luján	Sede Central - Pabellón 300 y 400	243.902,70
	Departamento de Sociales y de Educación	221.270,90
	Centro Regional General Sarmiento	14.498,58
Mar del Plata	Centro Universitario Manuel Belgrano	503.147,00
Noroeste de la PBA	Sede INTA - Monteagudo	244.785,63
	Sede Sarmiento - Rectorado	214.428,10
Quilmes	Sede Bernal	273.989,50
Río Cuarto	Campus Universitario	294.982,93
Rosario	Centro Universitario Rosario	698.828,00
San Luis	Campus Universitario	459.909,14
Tecnológica Nacional	Regional Bahía Blanca	108.790,16
	Regional Santa Fe	54.387,94
Tucumán	Centro Universitario Dr. Julio Prebisch	211.811,00
Total Institutos Universitarios		342.136,51
Univ. del Arte	Departamento de Artes Visuales	45.811,00
	Departamento Artes Dramáticas	249.955,64
	Departamento Artes Musicales y Sonoras	46.369,87

Fuente: Infraestructura Universitaria - DNPelU - SPU

6.8.3 - Programa de Apoyo al Desarrollo de la Infraestructura Universitaria

Objetivos

En febrero de 2005 se firmó un Convenio Marco “Programa de Apoyo al Desarrollo de la Infraestructura Universitaria” entre el Ministerio de Educación, Ciencia y Tecnología, el Ministerio de Planificación Federal, Inversión Pública y Servicios; y las Universidades Nacionales para realizar obras de infraestructura edilicia.

Descripción

El objetivo es ampliar la infraestructura edilicia para poder dar respuesta al crecimiento de la matrícula y revertir el proceso de desinversión en infraestructura que han padecido las Universidades Nacionales.

Al mes de diciembre de 2009 el Programa tiene 107 obras terminadas, 42 obras en ejecución y 27 en proceso licitatorio.

A continuación se presentan los principales datos del Programa.

Cuadro 6.8.3.1 • Programa de Apoyo al Desarrollo de la Infraestructura Universitaria. Montos asignados por Universidad acumulados a diciembre de 2009

Instituciones	Totales en \$	En Licitación en \$	En Ejecución en \$	Obras Terminadas en \$
Total	536.386.763	103.058.298	247.680.933	185.647.532
Total de Universidades	534.403.764	103.058.298	245.697.933	185.647.532
Buenos Aires	116.518.314	28.281.879	80.508.290	7.728.144
Catamarca	1.357.128	-	-	1.357.128
Centro de la PBA	6.174.252	-	6.174.252	-
Chilecito	4.198.434	-	-	4.198.434
Comahue	7.127.896	7.127.896	-	-
Córdoba	18.096.014	18.096.014	-	-
Cuyo	10.113.660	-	5.324.349	4.789.311
Entre Ríos	11.640.580	4.725.800	6.914.780	-
Formosa	2.592.867	-	2.592.867	-
Gral San Martín	36.792.709	-	31.354.856	5.437.853
Gral Sarmiento	14.052.619	-	6.938.004	7.114.615
Jujuy	5.568.498	-	5.568.498	-
La Plata	46.748.523	16.747.423	16.678.916	13.322.184
Lanús	26.693.214	-	1.044.450	25.648.764
Litoral	3.885.177	-	-	3.885.177
Lomas de Zamora	13.139.245	-	7.682.367	5.456.878
Luján	8.663.888	2.109.833	1.050.000	5.504.055
Misiones	4.760.861	-	4.760.861	-
Noroeste de la PBA	880.000	-	-	880.000
Patagonia Austral	8.311.835	-	5.669.195	2.642.640
Patagonia S. J. Bosco	7.661.938	4.363.802	3.298.136	-
Quilmes	3.533.337	-	3.533.337	-
Rosario	24.394.169	7.846.494	12.013.179	4.534.495
Río Cuarto	5.744.826	-	5.744.826	-
Río Negro	9.977.014	-	9.977.014	-
Salta	14.413.976	-	4.073.458	10.340.518
San Juan	10.406.916	6.127.521	-	4.279.394
San Luis	5.125.439	-	5.125.439	-
Santiago del Estero	4.928.263	4.928.263	-	-
Sur	2.703.373	2.703.373	-	-
Tecnológica Nacional	77.192.791	-	7.823.411	69.369.380
Tres de Febrero	15.439.191	-	6.280.630	9.158.560
Villa María	5.566.818	-	5.566.818	-
Total Instituto Universitario	1.982.999	-	1.982.999	-
Univ. del Arte	1.982.999	-	1.982.999	-

Fuente: www.onabe.gov.ar/html/desarrollo-universitario-onabe.html. Consultado el 4 de noviembre de 2010

Gráfico 6.8.3.1 • Programa de Apoyo al Desarrollo de la Infraestructura Universitaria. Montos asignados por Universidad acumulados a diciembre de 2009

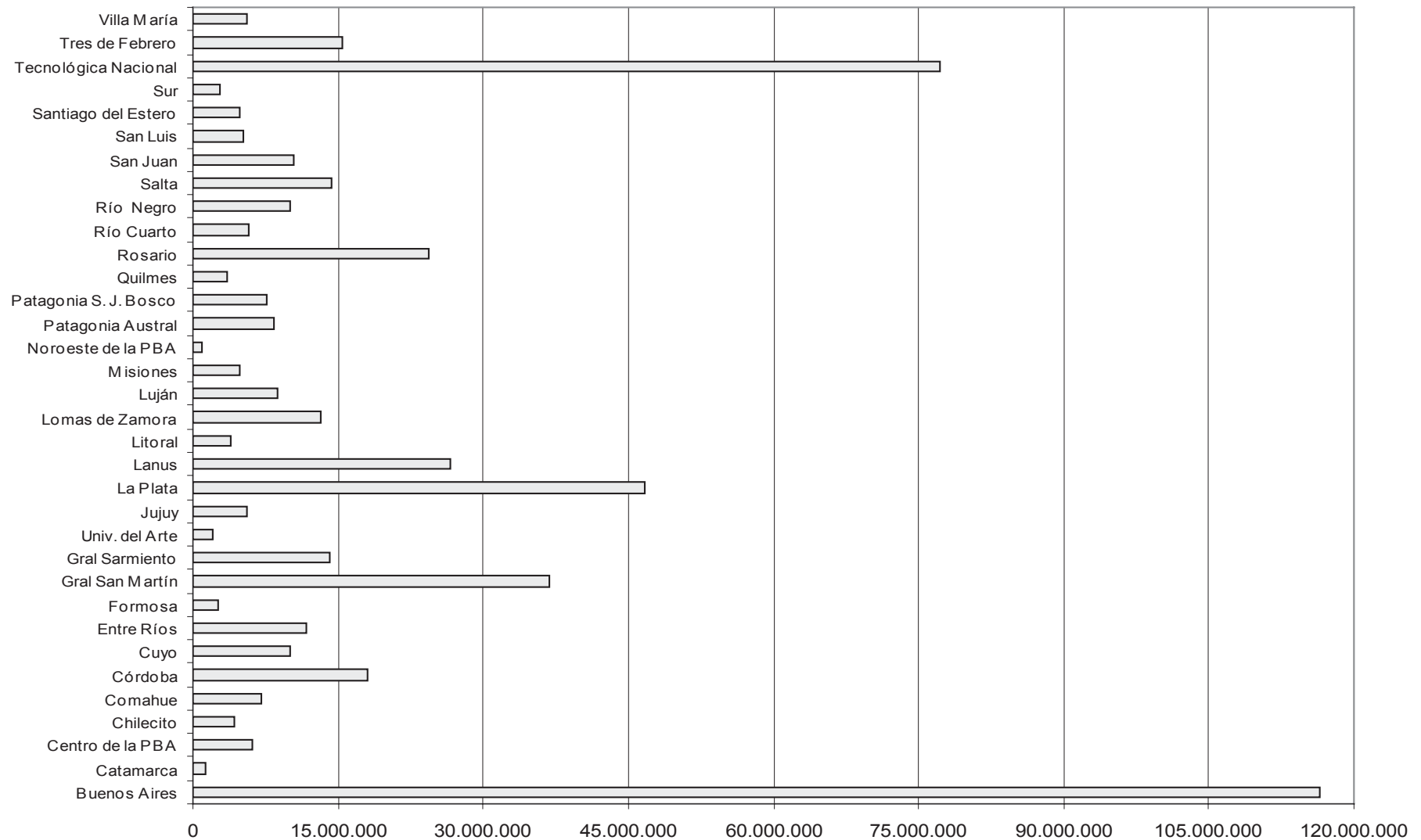

□ Monto en \$

Fuente: www.onabe.gov.ar/html/desarrollo-universitario-onabe.html.
Consultado el 4 de noviembre de 2010

Gráfico 6.8.3.2 • Programa de Apoyo al Desarrollo de la Infraestructura Universitaria. Estado de las obras acumulado a diciembre de 2009

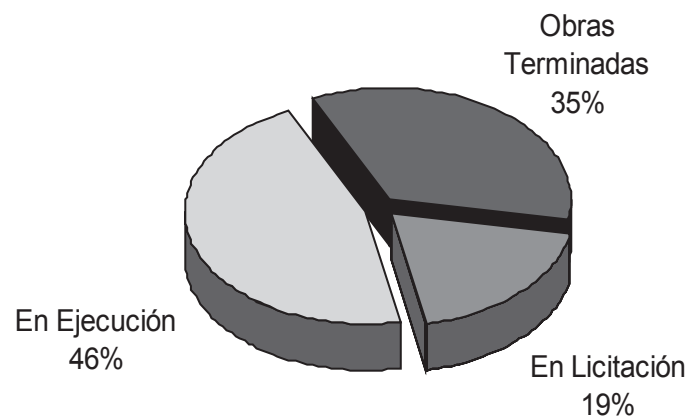

Fuente: www.onabe.gov.ar/html/desarrollo-universitario-onabe.html. Consultado el 4 de noviembre de 2010

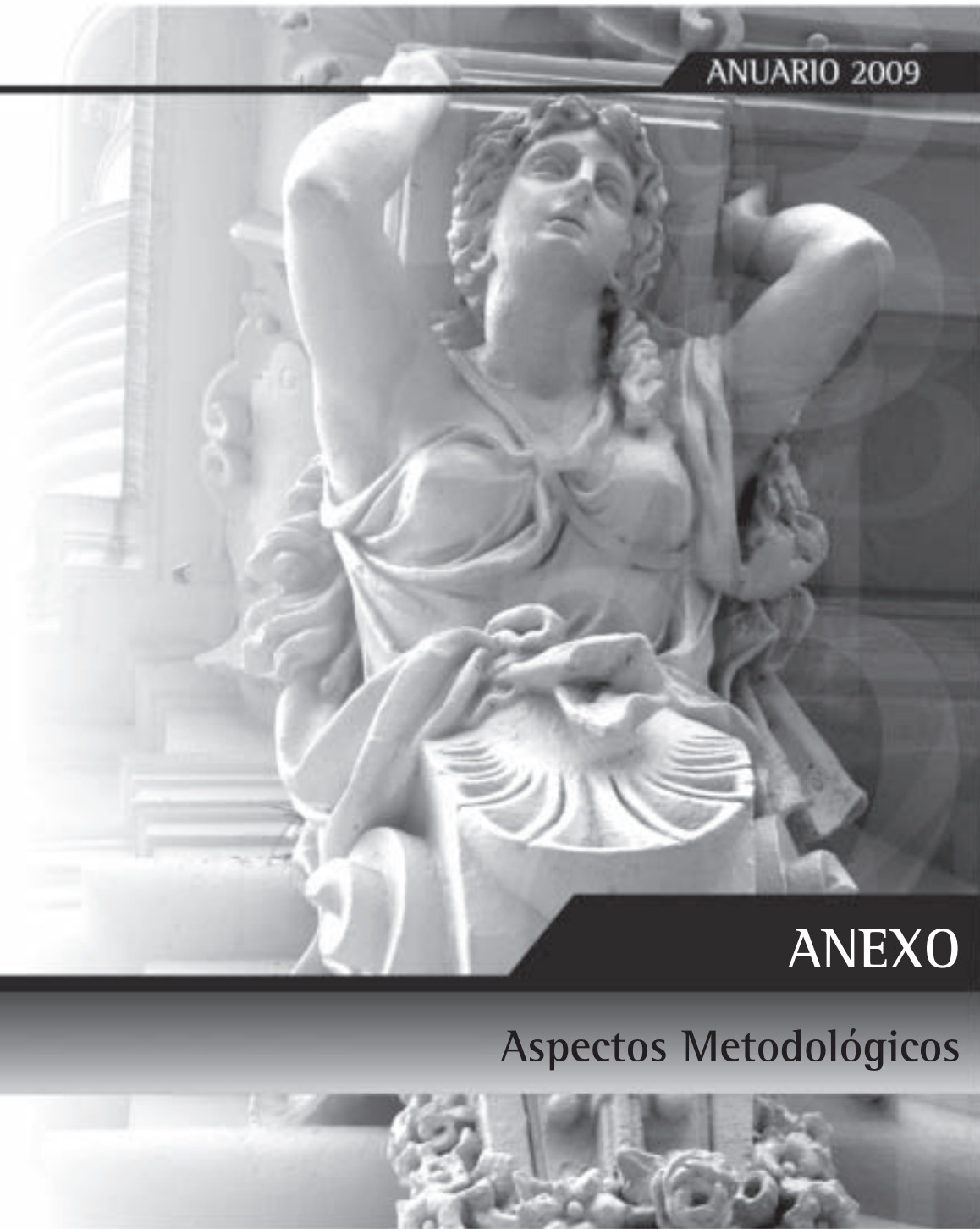

ANEXO

Aspectos Metodológicos

Anexo

Aspectos Metodológicos

A • Abreviaturas, siglas y signos convencionales

1- Signos convencionales utilizados en el Anuario 2009

NDI	Información no disponible en la Institución
...	Información no declarada por la Institución
-	No corresponde informar
*	Datos en proceso de validación con la institución universitaria

2- Abreviaturas – Siglas

2.1- Dependencias del Ministerio de Educación	
DIU	Dirección de Información Universitaria
CONEAU	Comisión Nacional de Evaluación y Acreditación Universitaria
CPRES	Consejos de Planificación Universitaria Regional
DNPelU	Dirección Nacional Presupuesto e Información Universitaria
DNGU	Dirección Nacional de Gestión Universitaria
DINIECE	Dirección Nacional de Información y Evaluación de la Calidad Educativa
FONID	Fondo Nacional del Incentivo Docente
INET	Instituto Nacional de Educación Tecnológica
INFD	Instituto Nacional de Formación Docente
ME	Ministerio de Educación
RHUN	Sistema de Recursos Humanos de las Universidades Nacionales
SIU	Sistema de Información Universitaria
SPU	Secretaría de Políticas Universitarias
2.2- Organismos Internacionales	
APAIE	Asia Pacific Association For International Education
NAFSA	Association of International Educators
EAIE	European Association For International Education
IESALC	Instituto Internacional para la Educación Superiores América Latina y el Caribe
JICA	Agencia de Cooperación Internacional de Japón (Japan Internacional Cooperation Agency)
MERCOSUR	Mercado Común del Sur
OCDE	Organización para la Cooperación y el Desarrollo Económico (Organization for Economic Co-operation and Development)
UNESCO	Organización de las Naciones Unidas para la Educación, la Ciencia y la Cultura

2.3- Medidas Estadísticas	
Prom.	Promedio
2.4- Programas	
ALFA	América Latina Formación Académica
ARCU-SUR	Acreditación Regional de Carreras Universitarias del Sur
ARFITEC	Proyecto de Intercambio de Ingeniería con Francia
CAFP-BA	Programa Centros Asociados para el Fortalecimiento de Posgrados Argentina - Brasil
CAPEP	Coordinación
CAPG-BA	Coordenação de Aperfeiçoamento de Pessoal de Nivel Superior
CDAB	Colegio Doctoral Argentino-Brasileño
EMECW	Programa de Cooperación en Educación Superior 2007-2013: Erasmus Mundos External Cooperation Window – Argentina
INTER-U	Programa de Intercambio entre Universidades Nacionales
MARCA	Programa de Movilidad Académica Regional para los Cursos Acreditados por el Mecanismo de Acreditación de Carreras de Grado en el Mercosur
MEXA	Mecanismo Experimental de Acreditación de Carreras de Grado Universitario
PACENI	Proyecto de Apoyo para el Mejoramiento de la Enseñanza en Primer Año de carreras de grado de Ciencias Exactas y Naturales, Ciencias Económicas e Informática
PEID	Programa Estratégico De Investigación Y Desarrollo
PNBB	Programa Nacional de Becas Bicentenario para Carreras Científico - Técnicas
PNBTICS	Programa Nacional de Becas de Grado Tics
PNBU	Programa Nacional de Becas Universitarias
PPUA	Programa de Promoción de la Universidad Argentina
Prog. Apoyo nivel Medio/ Polimodal para Artic. con nivel Sup.	Programa de Apoyo al nivel Medio/Polimodal para Articulación con el nivel Superior
PROMAGRO	Programa de Mejoramiento de la Enseñanza en Agronomía
PROMARQ	Programa de Mejoramiento de la Enseñanza en Arquitectura
PROMEI	Programa de Mejoramiento de la Enseñanza en Ingeniería
PROMEI II	Fase II del PROMEI
PROMFyB	Proyecto para el Mejoramiento de la Enseñanza en las Carreras de Farmacia y Bioquímica
PROMVET	Proyecto para el Mejoramiento de Enseñanza en las Carreras de Veterinaria
PROSOC	Proyecto de Apoyo a Carreras de Ciencias Sociales
PROUN	Programa de Apoyo al Desarrollo de Universidades Nuevas

2.5- Regiones de la Argentina	
BON	Región Bonaerense
CES	Región Centro Este
COES	Región Centro Oeste
MET	Región Metropolitana
NEA	Región Noreste
NOA	Región Noroeste
SUR	Región Sur

2.6- Otras denominaciones	
Bs. As.	Buenos Aires
CEI	Categoría Equivalente de Investigación
CESSI	Cámara de Empresas de Software y Servicios Informáticos
CIN	Consejo Interuniversitario Nacional
CRUP	Consejo Rector Universidades Privadas
CU	Consejo de Universidades
F	Femenino
FUNDAR	Fondo Universitario para el Desarrollo Nacional y Regional
M	Masculino
I+D	Innovación y Desarrollo
IES	Instituciones de Educación Superior
INDEC	Instituto Nacional de Estadísticas y Censos
MINCYT	Ministerio de Ciencia, Tecnología e Innovación Productiva
OSC	Organizaciones de la Sociedad Civil
PBI	Producto Bruto Interno
PROHUM	Proyecto de Apoyo a las Ciencias Humanas
RedVITEC	Red de Vinculación Tecnológica de las Universidades Nacionales Argentinas
SICEr	Sistema Informático de Certificaciones
SIPEs	Sistema Informatizado para Planes de Estudio
SISCo	Sistema de Convalidaciones
TIC	Tecnologías de la Información y la Comunicación
Total Gral.	Total General

2.7- Abreviaturas de denominaciones Universitarias	
Adj.	Adjunto
Asoc.	Asociado
Aux.	Auxiliar
Ayud.	Ayudante
Ayud. 1º ó Ayud. 1 ^{era}	Ayudante de Primera
Ayud. 2º ó Ayud. 2 ^{da}	Ayudante de Segunda
Bed.	Bedel
Cat.	Categoría
Cát.	Cátedra
Cont. / Contrat.	Contratados
Cs. ó CS.	Ciencias
CSRD	Contrato Sin Relación de Dependencia
Direct.	Directivo
Doc. Equiv.	Docente Equivalente
Doc. Incent.	Docente Incentivado
Docen. / Doc.	Docente
Docentes Preuniv.	Docentes Preuniversitarios
Docentes Univ.	Docentes Universitarios
E	Egresado
Est.	Estudiante
Exc.	Exclusiva
Fac.	Facultad
H. Cát. Preu.	Horas Cátedras Preuniversitarias
Hs. Cat.	Horas Cátedra
Ing.	Ingeniería
Jefe de Lab.	Jefe de Laboratorio
JTP/Jefe de Trab. Prac.	Jefe de Trabajos Prácticos
NI	Nuevo Inscripto
No Doc.	No Docente
Sec. Fac.	Secretario de Facultad
Sec. Univ.	Secretario de Universidad
Semiexc./SemiEx./Semiexcl.	Semiexclusiva
Sup.	Superior
Tit.	Titular
UUNN	Universidades Nacionales
V-Decano	Vice Decano
V-Rector	Vicerrector

2.8- Abreviaturas de Instituciones Universitarias		
a) Universidades Nacionales	Siglas	Nombre Breve
Universidad de Buenos Aires	UBA	Buenos Aires
Universidad Nacional de Catamarca	UNCA	Catamarca
Universidad Nacional del Centro de la Provincia de Bs. As.	UNICEN	Centro de la PBA
Universidad Nacional del Chaco Austral	UNCAUS	Chaco Austral
Universidad Nacional de Chilecito	UNDEC	Chilecito
Universidad Nacional del Comahue	UNCOMA	Comahue
Universidad Nacional de Córdoba	UNC	Córdoba
Universidad Nacional de Cuyo	UNCU	Cuyo
Universidad Nacional de Entre Ríos	UNER	Entre Ríos
Universidad Nacional de Formosa	UNF	Formosa
Universidad Nacional de General San Martín	UNGSAM	Gral. San Martín
Universidad Nacional de General Sarmiento	UNGS	Gral. Sarmiento
Universidad Nacional de Jujuy	UNJU	Jujuy
Universidad Nacional de La Matanza	UNLM	La Matanza
Universidad Nacional de La Pampa	UNLPAM	La Pampa
Universidad Nacional de La Plata	UNLP	La Plata
Universidad Nacional de La Rioja	UNLR	La Rioja
Universidad Nacional de Lanús	UNLA	Lanús
Universidad Nacional del Litoral	UNL	Litoral
Universidad Nacional de Lomas de Zamora	UNLZ	Lomas de Zamora
Universidad Nacional de Luján	UNLU	Luján
Universidad Nacional de Mar del Plata	UNMdP	Mar del Plata
Universidad Nacional de Misiones	UNAM	Misiones
Universidad Nacional del Nordeste	UNNE	Nordeste
Universidad Nacional del Noroeste de la Provincia de Bs. As.	UNNOBA	Noroeste de la PBA
Universidad Nacional de la Patagonia Austral	UMPA	Patagonia Austral
Universidad Nacional de la Patagonia San Juan Bosco	UNP	Patagonia S. J. Bosco
Universidad Nacional de Quilmes	UNQ	Quilmes
Universidad Nacional de Río Cuarto	UNRC	Río Cuarto
Universidad Nacional de Río Negro	UNRN	Río Negro
Universidad Nacional de Rosario	UNR	Rosario
Universidad Nacional de Salta	UNSA	Salta
Universidad Nacional de San Juan	UNSJ	San Juan
Universidad Nacional de San Luis	UNSL	San Luis
Universidad Nacional de Santiago del Estero	UNSE	Santiago del Estero
Universidad Nacional del Sur	UNS	Sur
Universidad Tecnológica Nacional	UTN	Tecnológica Nacional
Universidad Nacional de Tres de Febrero	UNTREF	Tres de Febrero
Universidad Nacional de Tucumán	UNT	Tucumán
Universidad Nacional de Villa María	UNVM	Villa María

b) Universidades Provinciales	Siglas	Nombre Breve
Universidad Autónoma de Entre Ríos	UADER	Autónoma de Entre Ríos

c) Institutos Universitarios Nacionales	Siglas	Nombre Breve
Instituto Universitario Aeronáutico	IUA	Aeronáutico
Instituto de Enseñanza Superior del Ejército	IESE	Enseñanza Superior del Ejército
Instituto Universitario de Gendarmería Nacional		Gendarmería
Instituto Universitario Naval	IUN	Naval
Instituto Universitario de la Policía Federal Argentina	IUPFA	Policía Federal Argentina
Instituto Universitario de Seguridad Marítima	IUSMPNA	Seguridad Marítima
Instituto Universitario Nacional del Arte	IUNA	Univ. del Arte

d) Universidades Privadas	Siglas	Nombre Breve
Universidad Abierta Interamericana	UAI	Abierta Interamericana
Universidad del Aconcagua	UDA	Aconcagua
Universidad Adventista del Plata	UAP	Adventista del Plata
Universidad Argentina de la Empresa	UADE	Argentina de la Empresa
Universidad Argentina John F. Kennedy	KENNEDY	Argentina John F. Kennedy
Universidad Atlántida Argentina	ATLANTIDA	Atlántida Argentina
Universidad Austral	AUSTRAL	Austral
Universidad de Belgrano	UB	Belgrano
Universidad Blás Pascal	UBP	Blás Pascal
Universidad CAECE	CAECE	CAECE
Pontificia Universidad Católica Argentina Santa María de los Bs. As.	UCA	Católica Argentina
Universidad Católica de Córdoba	UCCOR	Católica de Córdoba
Universidad Católica de Cuyo	UCCUYO	Católica de Cuyo
Universidad Católica de La Plata	UCALP	Católica de La Plata
Universidad Católica de Salta	UCASAL	Católica de Salta
Universidad Católica de Santa Fe	UCSF	Católica de Santa Fe
Universidad Católica de Santiago del Estero	UCSE	Católica de Santiago del Estero
Universidad del CEMA	CEMA	CEMA
Universidad del Centro Educativo Latinoamericano	UCEL	Centro Educativo Latinoamericano
Universidad Champagnat	UCH	Champagnat
Universidad de Ciencias Empresariales y Sociales	UCES	Ciencias Empresariales y Sociales
Universidad del Cine	UCINE	Cine
Universidad de Concepción del Uruguay	UCU	Concepción del Uruguay
Universidad del Congreso	CONGRESO	Congreso
Universidad de la Cuenca del Plata	UCP	Cuenca del Plata
Universidad Empresarial Siglo 21	UESIGLO21	Empresarial Siglo 21
Universidad de la Fraternidad de Agrupaciones Santo Tomás de Aquino	UFASTA	FASTA
Universidad Favaloro	FAVALORO	Favaloro
Universidad de Flores	FLORES	Flores
Universidad Gastón Dachary	UGD	Gastón Dachary
Universidad ISALUD	ISALUD	ISALUD
Universidad Juan Agustín Maza	UMAZA	Juan Agustín Maza
Universidad Maimónides	MAIMONIDES	Maimónides
Universidad de la Marina Mercante	UDEM	Marina Mercante
Universidad de Mendoza	UM	Mendoza
Universidad de Morón	UNIMORON	Morón
Universidad del Museo Social Argentino	UMSA	Museo Social Argentino
Universidad del Norte Santo Tomás de Aquino	UNSTA	Norte Santo Tomás de Aquino
Universidad de Palermo	UP	Palermo
Universidad del Salvador	SALVADOR	Salvador
Universidad de San Andrés	UDESA	San Andrés
Universidad de San Pablo	USP-T	San Pablo
Universidad Notarial Argentina	UNA	Notarial Argentina
Universidad Torcuato Di Tella	UTDT	Torcuato Di Tella

e) Institutos Universitarios Privados	Siglas	Nombre Breve
Instituto Universitario CEMIC	CEMIC	CEMIC
Instituto Universitario de Ciencias de la Salud de la Fundación Barceló	BARCELO	Cs. de la Salud de la Fundación Barceló
Instituto Universitario Escuela Argentina de Negocios	IUEAN	Escuela Argentina de Negocios
Instituto Universitario Escuela de Medicina del Hospital Italiano	EMHI	Escuela de Medicina del Hospital Italiano
Escuela Universitaria de Teología	EUT	Escuela Universitaria de Teología
Instituto Universitario Escuela Superior de Economía y Administración de Empresas	ESEADE	ESEADE
Instituto Universitario del Gran Rosario	IUdelGR	Gran Rosario
Instituto Universitario Evangélico – ISEDET	ISEDET	ISEDET
Instituto Universitario Italiano de Rosario	IUIR	Italiano de Rosario
Instituto Tecnológico de Buenos Aires	ITBA	ITBA

f) Universidades Internacionales	Siglas	Nombre Breve
Facultad Latinoamericana de Ciencias Sociales	FLACSO	FLACSO

g) Universidades Extranjeras	Siglas	Nombre Breve
Università Degli Studi di Bologna	UNIBO	Bologna

B • Definición de Fórmulas• **Tasa de Escolarización de Educación Superior**

$$\text{Tasa Neta Universitaria} = \frac{\text{Cantidad de Estudiantes Universitarios}_{\text{Población 20-24 años}}}{\text{Población Total}_{20-24 \text{ años}}}$$

$$\text{Tasa Bruta Universitaria} = \frac{\text{Cantidad de Estudiantes Universitarios}}{\text{Población Total}_{20-24 \text{ años}}}$$

$$\text{Tasa Bruta de Escolarización de Educación Superior} = \frac{\text{Cantidad de Estudiantes de Educación Superior}}{\text{Población Total}_{20-24 \text{ años}}}$$

Siendo:

Estudiantes de Educación Superior: Estudiantes de Grado y Pregrado Universitarios y Estudiantes Terciarios No Universitarios

Aclaración: El rango de Población seleccionado para los análisis varía de acuerdo con las definiciones utilizadas.

El rango poblacional de 20 a 24 es compatible con definiciones internacionales (OCDE). Para que el índice sea representativo de la población Argentina se amplía a 18 a 24 años.

• **Tasa Promedio de Crecimiento Anual (TPCA):** Indica el aumento o disminución de la población estudiantil en un período determinado, expresado como porcentaje de la población correspondiente al año que se toma como base.

Su fórmula es:

$$TPCA_{[T, F]} = \left(\sqrt[T]{\frac{E_F}{E_T}} - 1 \right) \times 100$$

Donde:

$TPCA_{[T, F]}$: Tasa Promedio de Crecimiento Anual en el período comprendido entre el año inicial y el año informado

TF: Año informado o final

TI: Año base o inicial

T= TF-TI

E_F : Población Estudiantil del año informado.

E_T : Población Estudiantil del año base.

C • Clasificaciones

1- Clasificación de Ramas, Disciplinas y Áreas utilizada en los Anuarios Estadísticos

Rama Ciencias Aplicadas: Disciplinas y Áreas

Rama	Disciplina	Área
Ciencias Aplicadas	Arquitectura y Diseño	Arquitectura Diseño
	Astronomía	Astronomía
	Bioquímica y Farmacia	Bioquímica Farmacia Óptica
	Ciencias Agropecuarias	Agronomía-Agropecuaria Agrotecnia-Agroindustrial Floricultura y Jardinería Ingeniería Forestal Ingeniería Rural Ingeniería Zootecnista
	Ciencias del Suelo	Edafología Geofísica Geología Geoquímica Geotecnia Hidrología Topografía y Cartografía
	Estadística	Estadística
	Industrias	Bromatología Control de Calidad Enología y Frutihorticultura Ingeniería Industrial Organización de la Producción Seguridad Industrial Tecnología de Alimentos
	Informática	Computación Informática Investigación Operativa Sistemas

...Continuación

Rama	Disciplina	Área
Ciencias Aplicadas	Ingeniería	Agrimensura Bioingeniería Ingeniería Aeronáutica Ingeniería Ambiental Ingeniería Azucarera Ingeniería Básica Ingeniería Civil Ingeniería de Materiales Ingeniería Eléctrica Ingeniería Electromecánica Ingeniería Electrónica Ingeniería en Comunicaciones Ingeniería en Construcciones Ingeniería en Telecomunicaciones Ingeniería en Vías de Comunicación Ingeniería Energética Ingeniería Geodesta Geofísica Ingeniería Geógrafa Ingeniería Gerencial Ingeniería Hidráulica Ingeniería Laboral Ingeniería Mecánica Ingeniería Metalúrgica Ingeniería Minera Ingeniería Naval Ingeniería Nuclear Ingeniería Pesquera Ingeniería Petrolera Ingeniería Química Ingeniería Sanitaria Ingeniería Textil Ingeniería Vial Tecnología
		Meteorología
		Sistemas Aéreos y Navales Transportes
	Otras Ciencias Aplicadas	

Continúa...

Rama Ciencias Básicas: Disciplinas y Áreas

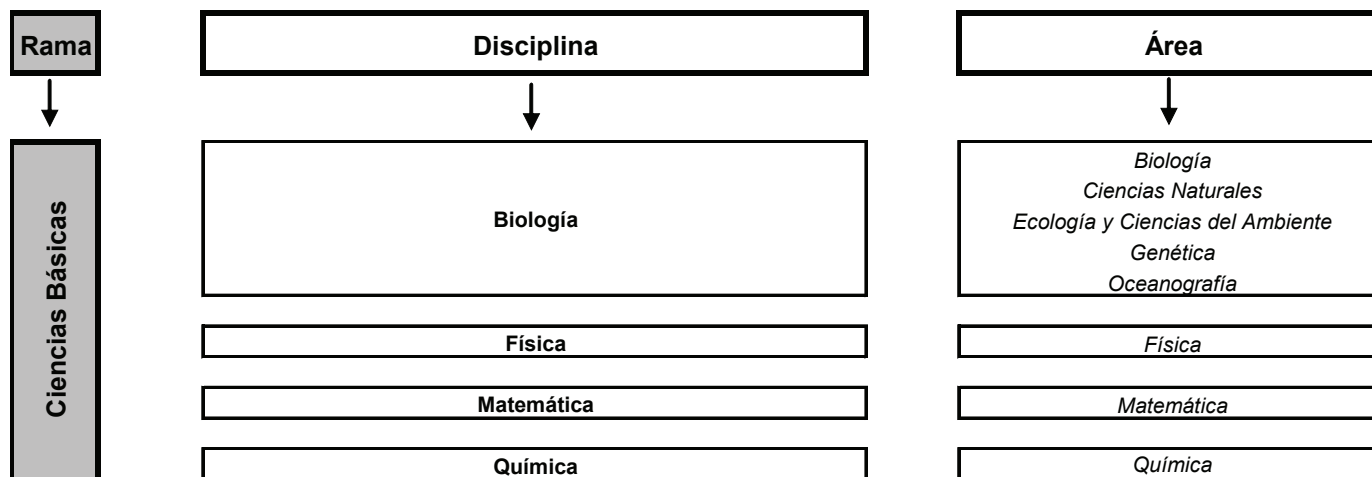

Rama Ciencias de la Salud: Disciplinas y Áreas

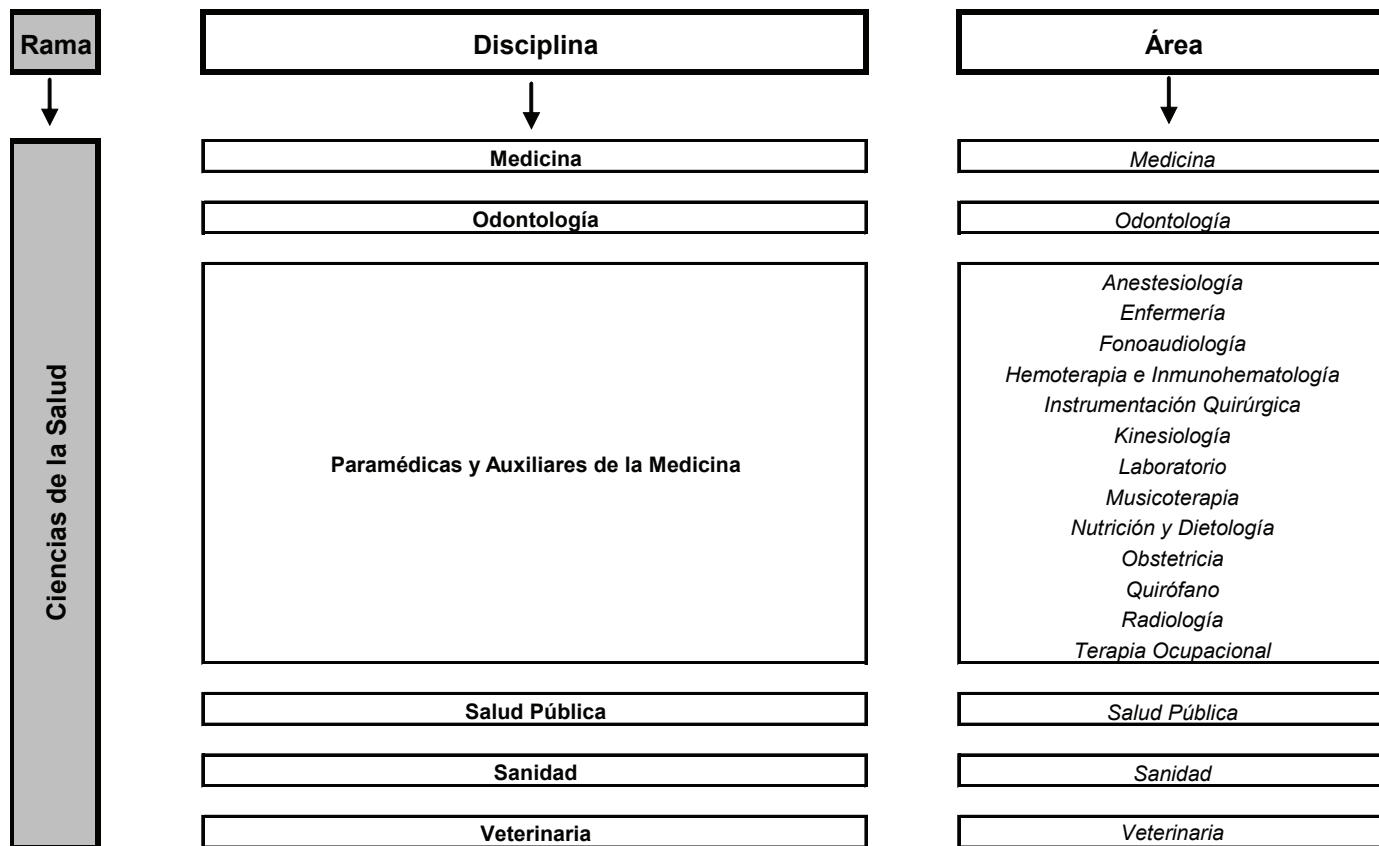

Rama Ciencias Humanas: Disciplinas y Áreas

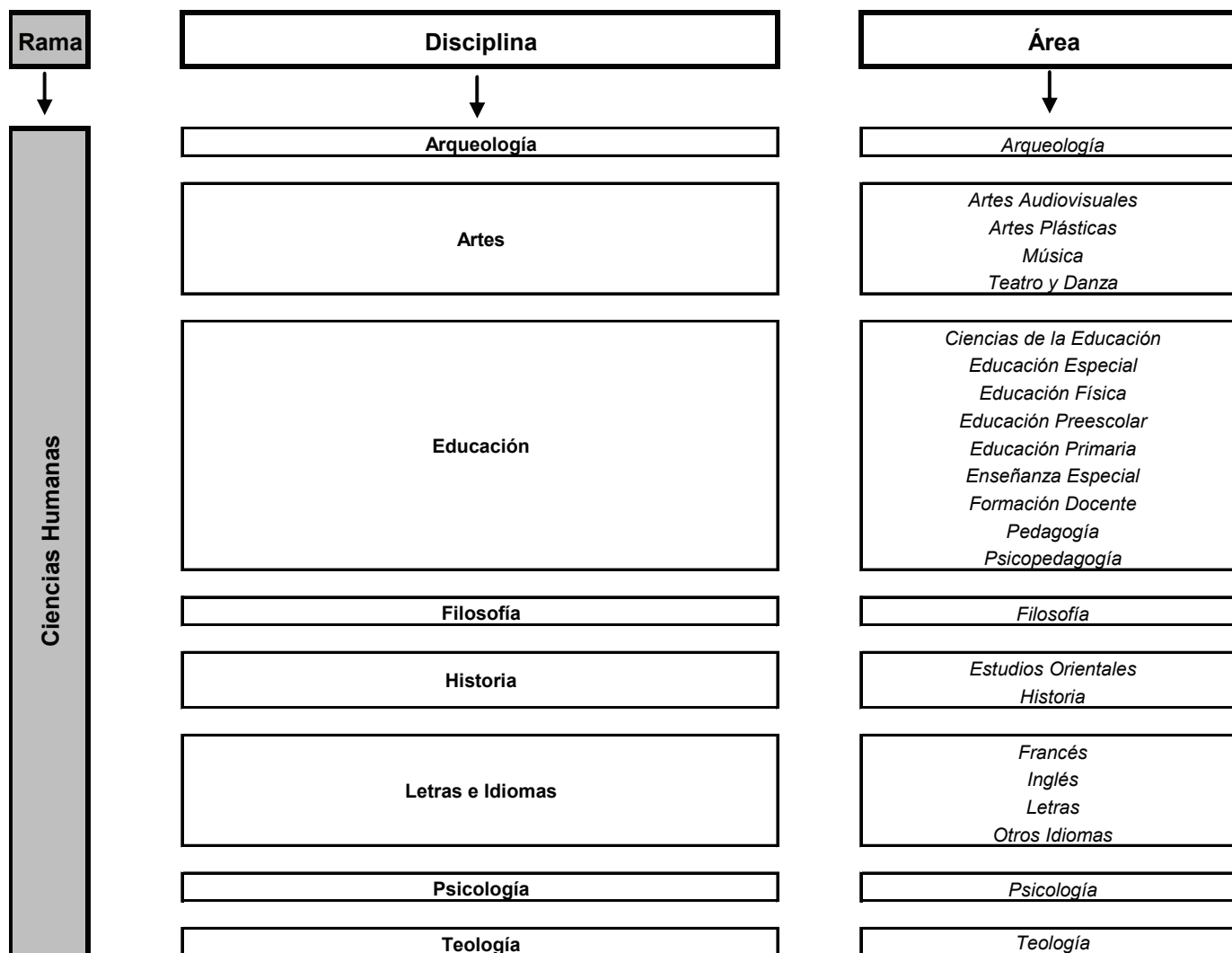

Rama Ciencias Sociales: Disciplinas y Áreas

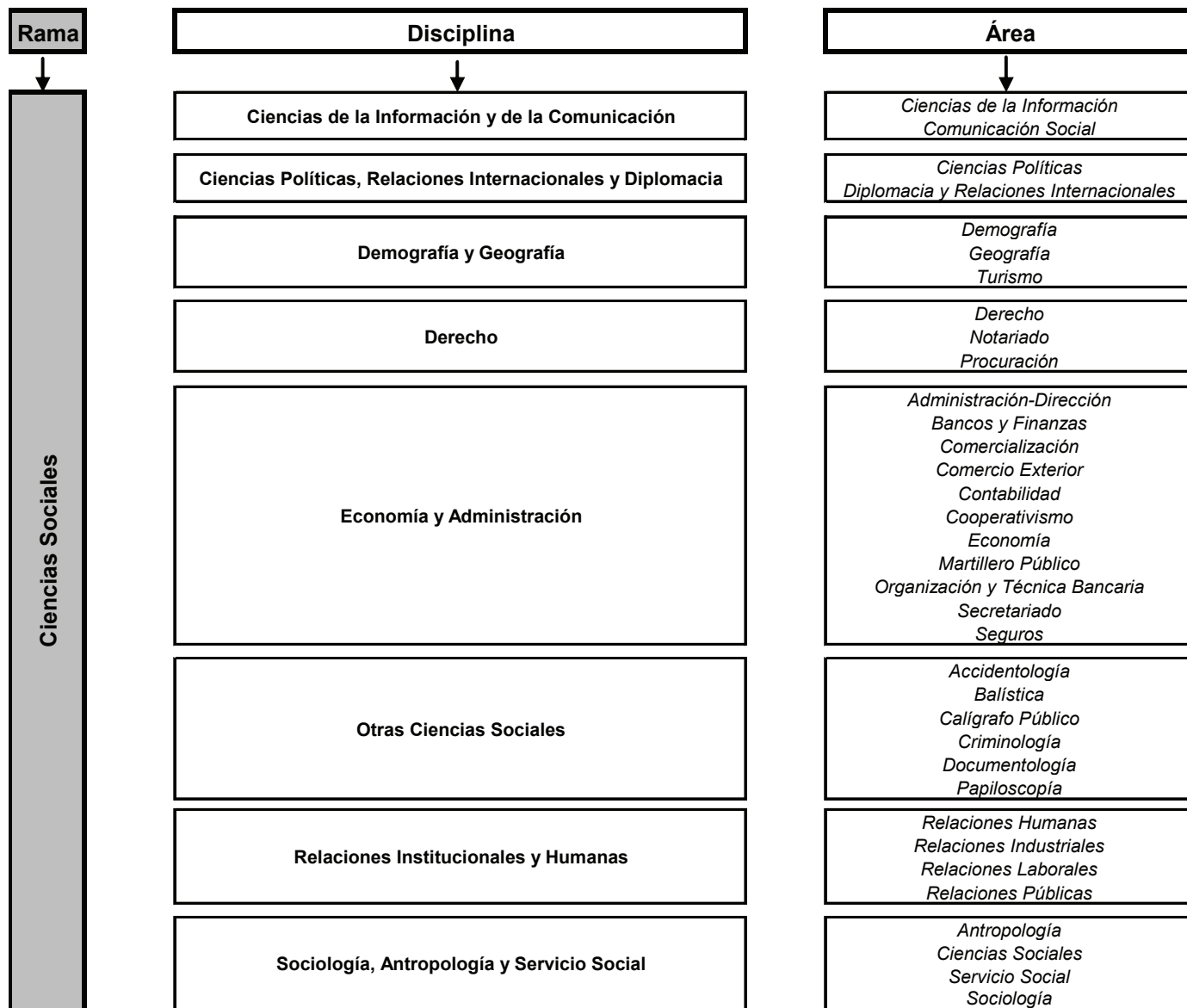

2- Clasificación utilizada por OCDE, Programa de Incentivos de la SPU y otros organismos

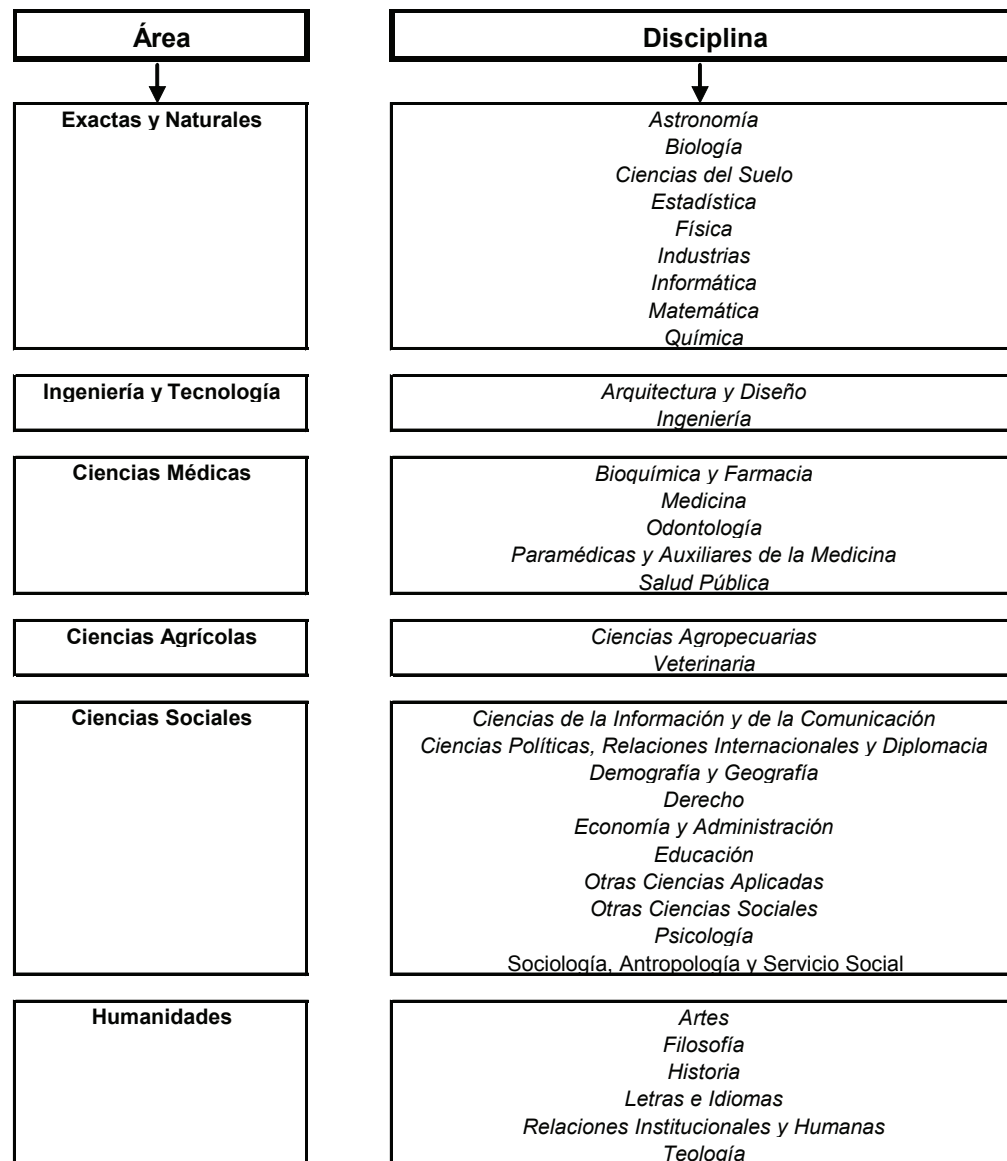

3- Consejos Regionales de Planificación de la Educación Superior (CPRES)

CPRES Bonaerense

Jurisdicciones	Universidades
<ul style="list-style-type: none"> • Gobierno de la Provincia de Buenos Aires 	<ul style="list-style-type: none"> • Universidad Nacional del Centro de la Pcia. de Buenos Aires • Universidad Nacional de La Plata • Universidad Nacional de Mar del Plata • Universidad Nacional del Noroeste de la Pcia. de Buenos Aires • Universidad Nacional del Sur • Universidad Nacional de Luján • Universidad Tecnológica Nacional - Facultad Regional Delta • Universidad Tecnológica Nacional -Facultad Regional Pacheco • Universidad Tecnológica Nacional - Facultad Regional La Plata • Universidad Tecnológica Nacional -Facultad Regional Bahía Blanca • Universidad Tecnológica Nacional -Facultad Regional San Nicolás • Instituto Universitario Naval • Universidad Atlántida Argentina • Universidad Católica de La Plata • Universidad Notarial Argentina • Universidad de la Fraternidad de Agrupaciones Santo Tomás de Aquino • Escuela Universitaria de Teología

CPRES Región Metropolitana

Jurisdicciones	Universidades
<ul style="list-style-type: none"> • Gobierno de la Ciudad Autónoma de Buenos Aires • Gobierno de la Provincia de Buenos Aires 	<ul style="list-style-type: none"> • Universidad de Buenos Aires • Universidad Nacional de La Plata • Universidad Nacional de Gral. San Martín • Universidad Nacional de Gral. Sarmiento • Universidad Nacional de La Matanza • Universidad Nacional de Lanús • Universidad Nacional de Lomas de Zamora • Universidad Nacional de Luján • Universidad Nacional de Quilmes • Universidad Nacional de Tres de Febrero • Universidad Tecnológica Nacional - Rectorado • Universidad Tecnológica Nacional - Facultad Regional Bs. As. • Universidad Tecnológica Nacional - Facultad Regional Avellaneda • Universidad Tecnológica Nacional - Facultad Regional Haedo • Facultad Latinoamericana de Ciencias Sociales • Pontificia Universidad Católica Argentina Santa María de los Buenos Aires • Universidad Favaloro • Universidad ISALUD • Universidad Abierta Interamericana • Universidad Maimónides • Universidad Austral • Universidad Argentina de la Empresa • Universidad del Museo Social Argentino • Universidad del Salvador • Universidad de Ciencias Empresariales y Sociales • Universidad de Flores • Universidad Torcuato Di Tella • Universidad de Belgrano • Universidad de Palermo • Universidad de la Marina Mercante • Universidad de Morón • Universidad de San Andrés • Universidad del CEMA • Universidad del Cine • Universidad CAECE • Universidad Argentina John F. Kennedy • Universidad de Bologna • Instituto de Enseñanza Superior del Ejército • Instituto de la Policía Federal Argentina

Continúa

Continúa

CPRES Región Metropolitana

Jurisdicciones	Universidades
<ul style="list-style-type: none">• Gobierno de la Ciudad Autónoma de Buenos Aires• Gobierno de la Provincia de Buenos Aires	<ul style="list-style-type: none">• Instituto Universitario de Gendarmería Nacional• Instituto Universitario de Seguridad Marítima• Instituto Universitario Nacional del Arte• Instituto Universitario Naval• Instituto Tecnológico de Buenos Aires• Instituto Universitario de Salud Mental de la Asociación Psicoanalítica de Buenos Aires• Instituto Universitario Escuela de Medicina del Hospital Italiano• Instituto Universitario CEMIC• Instituto Universitario ISEDET• Instituto Universitario ESEADE• Instituto Universitario Escuela Argentina de Negocios

CPRES Región Centro Oeste

Jurisdicciones	Universidades
<ul style="list-style-type: none"> • Gobierno de la Provincia de Córdoba • Gobierno de la Provincia de La Rioja • Gobierno de la Provincia de Mendoza • Gobierno de la Provincia de San Juan • Gobierno de la Provincia de San Luis 	<ul style="list-style-type: none"> • Universidad Nacional de Córdoba • Universidad Nacional de Cuyo • Universidad Nacional de La Rioja • Universidad Nacional de Río Cuarto • Universidad Nacional de San Luis • Universidad Nacional de San Juan • Universidad Nacional de Villa María • Universidad Nacional de Chilecito • Universidad Tecnológica Nacional - Facultad Regional Córdoba • Universidad Tecnológica Nacional - Facultad Regional La Rioja • Universidad Tecnológica Nacional - Facultad Regional Mendoza • Universidad Tecnológica Nacional - Facultad Regional San Francisco • Universidad Tecnológica Nacional - Facultad Regional San Rafael • Universidad Tecnológica Nacional - Facultad Regional Villa María • Instituto Universitario Aeronáutico • Universidad Blas Pascal • Universidad Católica de Córdoba • Universidad Católica de Cuyo • Universidad Champagnat • Universidad de Mendoza • Universidad del Aconcagua • Universidad del Congreso • Universidad Empresarial Siglo XXI • Universidad Juan Agustín Maza

CPRES Región Centro Este

Jurisdicciones	Universidades
<ul style="list-style-type: none"> • Gobierno de la Provincia de Entre Ríos • Gobierno de la Provincia de Santa Fe 	<ul style="list-style-type: none"> • Universidad Nacional de Entre Ríos • Universidad Nacional del Litoral • Universidad Nacional de Rosario • Universidad Tecnológica Nacional - Facultad Regional Concordia • Universidad Tecnológica Nacional - Facultad Regional Rafaela • Universidad Tecnológica Nacional - Facultad Regional Venado Tuerto • Universidad Tecnológica Nacional - Facultad Regional Reconquista • Universidad Tecnológica Nacional - Facultad Regional Paraná • Universidad Tecnológica Nacional - Facultad Regional Santa Fe • Universidad Tecnológica Nacional - Facultad Regional Rosario • Universidad Autónoma de Entre Ríos • Universidad Adventista del Plata • Universidad Católica de Santa Fe • Universidad de Concepción del Uruguay • Universidad del Centro Educativo Latinoamericano • Instituto Universitario del Gran Rosario • Instituto Universitario Italiano de Rosario

CPRES Región Noreste

Jurisdicciones	Universidades
<ul style="list-style-type: none"> • Gobierno de la Provincia de Chaco • Gobierno de la Provincia de Corrientes • Gobierno de la Provincia de Formosa • Gobierno de la Provincia de Misiones 	<ul style="list-style-type: none"> • Universidad Nacional de Formosa • Universidad Nacional de Misiones • Universidad Nacional del Chaco Austral • Universidad Nacional del Nordeste • Universidad Tecnológica Nacional - Facultad Regional Resistencia • Universidad de la Cuenca del Plata • Universidad Gastón Dachary

CPRES Región Noroeste

Jurisdicciones	Universidades
<ul style="list-style-type: none"> • Gobierno de la Provincia de Salta • Gobierno de la Provincia de Jujuy • Gobierno de la Provincia de Catamarca • Gobierno de la Provincia del Estero • Gobierno de la Provincia de Tucumán 	<ul style="list-style-type: none"> • Universidad Nacional de Catamarca • Universidad Nacional de Jujuy • Universidad Nacional de Salta • Universidad Nacional Santiago del Estero • Universidad Nacional de Tucumán • Universidad Tecnológica Nacional - Facultad Regional Tucumán • Universidad Católica de Salta • Universidad Católica de Santiago del Estero • Universidad del Norte Santo Tomás de Aquino

CPRES Región Sur

Jurisdicciones	Universidades
<ul style="list-style-type: none"> • Gobierno de la Provincia de Chubut • Gobierno de la Provincia de La Pampa • Gobierno de la Provincia de Neuquén • Gobierno de la Provincia de Río Negro • Gobierno de la Provincia de Santa Cruz • Gobierno de la Provincia de Tierra del Fuego 	<ul style="list-style-type: none"> • Universidad Nacional del Comahue • Universidad Nacional de La Pampa • Universidad Nacional de la Patagonia San Juan Bosco • Universidad Nacional de la Patagonia Austral • Universidad Nacional de Río Negro • Universidad Nacional del Sur • Universidad Tecnológica Nacional - Facultad Regional Chubut • Universidad Tecnológica Nacional - Facultad Regional Bahía Blanca • Universidad Tecnológica Nacional - Unidad Académica Confluencia • Universidad Tecnológica Nacional - Unidad Académica Río Gallegos • Universidad Tecnológica Nacional - Facultad Regional Río Grande

D • Niveles y denominaciones en los títulos universitarios

• Títulos de Pregrado

Los títulos de pregrado según la Disposición n° 01/10 de la Dirección Nacional de Gestión Universitaria (DNGU) asigna una carga horaria no menor a 1600 horas, y dos años y medio académicos. Existen títulos de pregrado finales e intermedios. Los títulos finales funcionan de manera independiente respecto a los títulos de grado. Los Títulos intermedios son aquellos que tienen continuidad en el título de grado.

Las diferentes denominaciones en los títulos pueden ser agrupadas según se trate de

Profesor
Secretario
Analista
Técnico
Auxiliar
Traductor
Bachiller
Programador
Diseñador

• Títulos de grado

Por Resolución Ministerial N° 6 del 13/01/1997, en su artículo 1° fija en 2600 horas reloj o su equivalente en la modalidad presencial, la carga horaria mínima que deberán contemplar los planes de estudio para calificar a un título en nivel de grado.

El artículo 2° establece que la carga horaria prevista en el artículo anterior deberá desarrollarse en un mínimo de cuatro años académicos.

Y, el artículo 3° dispone que a partir de la fecha de la presente resolución el ministerio no otorgará reconocimiento oficial a títulos de grado que no se ajusten a las exigencias previstas en los artículos precedentes.

Si bien se encuadran dentro de las Licenciaturas y los Profesorados, dentro de este tipo de título se encuentran los CICLOS DE LICENCIATURA y los CICLOS DE PROFESORADOS, carreras que requieren un título previo para su ingreso. Se desarrollan entre dos y tres años académicos.

Las diferentes denominaciones en los títulos pueden ser, entre otros:

Abogado
Arquitecto
Bioquímico
Contador
Diseñador
Escribano
Farmacéutico
Ingeniero
Licenciado
Médico
Odontólogo
Profesor

Psicólogo
Psicopedagogo
Sociólogo
Traductor
Veterinario

• **Títulos de Posgrado**

La RM 1168/97 indica que:

Se reconocen los siguientes **tipos** de carreras de posgrado:

a. Especialización

b. Maestría

c. Doctorado

a. Especialización: Tiene por objeto profundizar en el dominio de un tema o área determinada dentro de una profesión o de un campo de aplicación de varias profesiones, ampliando la capacitación profesional a través de un entrenamiento intensivo. Cuenta con evaluación final de carácter integrador.

Conduce al otorgamiento de un título de Especialista, con especificación de la profesión o campo de aplicación.

b. Maestría: Tiene por objeto proporcionar una formación superior en una disciplina o área interdisciplinaria, profundizando la formación en el desarrollo teórico, tecnológico, profesional, para la investigación y el estado del conocimiento correspondiente a dicha disciplina o área interdisciplinaria. La formación incluye la realización de un trabajo, proyecto, obra ó tesis de maestría de carácter individual, bajo la supervisión de un director y culmina con la evaluación por un jurado que incluye al menos un miembro externo a la institución. El trabajo final, proyecto, obra o tesis deben demostrar destreza en el manejo conceptual y metodológico, correspondiente al estado actual del conocimiento en la o las disciplinas del caso. Conduce al otorgamiento de un título académico de magíster, con especificación precisa de una disciplina o de un área interdisciplinaria.

c. Doctorado: Tiene por objeto la obtención de verdaderos aportes originales en un área de conocimiento, cuya universalidad debe procurar, en un marco de nivel de excelencia académica. Dichos aportes originales estarán expresados en una tesis de Doctorado de carácter individual que se realizará bajo la supervisión de un Director de tesis, y culmina con su evaluación por un Jurado, con mayoría de miembros externos al programa donde al menos uno de éstos sea externo a la institución. Dicha tesis conduce al otorgamiento del título académico de Doctor.

