



ANUARIO 2007

# Estadísticas Universitarias

Presidenta de la Nación  
**Dra. Cristina FERNÁNDEZ DE KIRCHNER**

Ministro de Educación  
**Lic. Juan Carlos TEDESCO**

Secretario de Políticas Universitarias  
**Dr. Alberto DIBBERN**

Directora Nacional de Coordinación Institucional,  
Evaluación y Programación Presupuestaria  
**Cdra. Adriana BROTO**

Coordinadora de Investigaciones  
e Información Estadística  
**Lic. Celina CURTI**



La Secretaría de Políticas Universitarias (SPU) pone a disposición de quienes se encuentren interesados en conocer las características del sistema universitario argentino, el ANUARIO DE ESTADISTICAS UNIVERSITARIAS 2007, publicación periódica que tiene a su cargo la Coordinación de Investigaciones e Información Estadística dependiente de esta Secretaría.

Es nuestra responsabilidad el establecer homogeneidad en la recolección de la información estadística universitaria -y para ello se trabaja permanentemente en las definiciones de los datos a relevar-, pero también es preocupación principal y permanente de esta Secretaría el mejoramiento continuo de la calidad de dicha información.

Este objetivo no puede alcanzarse sin el trabajo conjunto de toda las instituciones universitarias y esta Secretaría. Esto beneficiará a cada una de dichas instituciones individualmente y al país en su conjunto.

Es también nuestro propósito continuar desarrollando mecanismos que permitan a la sociedad disponer de la información del sector universitario en tiempo y oportunamente, tarea que podremos lograrla con el compromiso de todos los actores.

**Dr. Alberto Dibbern**  
Secretario de Políticas Universitarias





## Presentación

Este anuario presenta información estadística del sistema universitario argentino correspondiente al año 2007. La información referida a población estudiantil de pregrado, grado, y posgrado corresponden al período comprendido entre abril 2007 a marzo 2008. Para el caso de programas especiales la dimensión temporal varía manteniendo la continuidad con el anuario 2006.

El anuario consta de 6 capítulos y un anexo metodológico.

En el **primer capítulo** se muestran datos generales del sistema universitario argentino extraídos de los capítulos posteriores del presente anuario.

**El capítulo 2** se refiere a estudiantes, nuevos inscriptos y egresados de pregrado y grado, según tipo de gestión. En cada una de ellas se los puede observar distribuidos según instituciones, tramo de edad, género, rama de estudio y disciplina. Se incorporan los datos de egresados 2006 a fin de equiparar en las series históricas la información de estudiantes, nuevos inscriptos y egresados correspondientes a cada año.

Cabe aclarar que durante el año 2008 algunas universidades efectuaron una actualización de la información suministrada en años anteriores, razón por la cual en la serie histórica 1997-2007 que se presenta, algunos datos difieren de los consignados en publicaciones anteriores.

**El capítulo 3** presenta datos del nivel posgrado distribuidos según rama de estudio, disciplina y región.

**El capítulo 4** corresponde a Recursos Humanos, el **capítulo 5** a Presupuesto y el **capítulo 6** a Programas Especiales de la SPU: Calidad Universitaria, Voluntariado Universitario, Becas Universitarias, Incentivos a los docentes investigadores de las universidades nacionales, Internacionalización de la Educación Superior y Cooperación Internacional, Promoción de la Universidad Argentina e Infraestructura Universitaria.

La estrategia de organización de la información, las nomenclaturas y fórmulas utilizadas, se explicitan en el Anexo denominado Aspectos Metodológicos.

El contenido de este Anuario así como las ediciones anteriores, se encuentra disponible en la página web de la PSU: <http://www.me.gov.ar/spu> (Investigaciones e Información Estadística).

La elaboración de este anuario estuvo a cargo de la Coordinación de Investigación e Información Estadística (CIIE)

Coordinadora Lic. Celina Curti

Equipo técnico: Lic. Graciela Molino, Lic. Natalia Boucht, Lic. Patricia Feliu, Lic. Leticia Mirás, Lic. Edgardo Sampaolesi, Lic. Karina Serkin, Sra. Lila Rivera y el Sr. Gustavo Gavilán (pasante)

### Agradecimiento

La SPU agradece muy especialmente a todas las personas de las distintas instituciones universitarias que han colaborado en la preparación de este Anuario estadístico, suministrando la información requerida.

**Lic. Celina Curti**  
Coordinadora CIIE



ÍNDICE

de contenidos





**Índice de contenidos**

Presentación .....	5
Capítulo 1 - Datos generales del sistema universitario.....	25
Capítulo 2 - Población Estudiantil de Pregrado y Grado (Estudiantes, Nuevos Inscriptos y Egresados) .....	57
Sección 2.1 - Instituciones de gestión estatal.....	61
Sección 2.2 - Instituciones de gestión privada.....	103
Capítulo 3 - Población Estudiantil de Posgrado (Estudiantes y Egresados) .....	143
Sección 3.1 - Estudiantes de carreras de posgrado .....	147
Sección 3.2 - Egresados de carreras de posgrado.....	155
Capítulo 4 - Recursos Humanos.....	161
Capítulo 5 - Presupuesto .....	181
Capítulo 6 - Programas Especiales.....	205
Sección 6.1 - Programa de Calidad Universitaria .....	209
Sección 6.2 - Programa Nacional de Voluntariado Universitario.....	223
Sección 6.3 - Programa Nacional de Becas Universitarias .....	229
Sección 6.4 - Programa de Incentivos a los Docentes Investigadores de las Universidades Nacionales.....	237
Sección 6.5 - Programa de internacionalización de la Educación Superior y Cooperación Internacional.....	253
Sección 6.6 - Programa de Promoción de la Universidad Argentina .....	273
Sección 6.7 - Infraestructura Universitaria .....	279
Anexo Metodológico.....	291





ÍNDICE

de cuadros



## Índice de cuadros

<b>Capítulo 1</b>	<b>Datos generales del sistema universitario</b>	
Cuadro 1.1	Instituciones universitarias según sector de gestión. Año 2007 .....	28
Cuadro 1.2	Estudiantes, Nuevos Inscriptos y Egresados de carreras de pregrado y grado según sector de gestión. Año 2006 y 2007 .....	28
Cuadro 1.3	Estudiantes de carreras de pregrado y grado y tasa promedio de crecimiento anual según sector de gestión. Período 1997 – 2007 .....	30
Cuadro 1.4	Nuevos Inscriptos de carreras de pregrado y grado y tasa promedio de crecimiento anual según sector de gestión. Período 1997 – 2007 .....	31
Cuadro 1.5	Egresados de carreras de pregrado y grado y tasa promedio de crecimiento anual según sector de gestión. Período 1997 – 2007.....	32
Cuadro 1.6	Estudiantes de carreras de pregrado y grado según sector de gestión por rama de estudio. Año 2007 .....	33
Cuadro 1.7	Nuevos Inscriptos de carreras de pregrado y grado según sector de gestión por rama de estudio. Año 2007 .....	34
Cuadro 1.8	Egresados de carreras de pregrado y grado según sector de gestión por rama de estudio. Año 2007.....	35
Cuadro 1.9	Estudiantes, Nuevos Inscriptos y Egresados según sector de gestión por rama de estudio y disciplina. Año 2007.....	36
Cuadro 1.10	Estudiantes de carreras de posgrado por sector de gestión según tipo de carrera e institución. Año 2007 .....	38
Cuadro 1.11	Egresados de carreras de posgrado por sector de gestión según tipo de carrera e institución. Año 2007.....	38
Cuadro 1.12	Estudiantes de carreras de posgrado según rama de estudio y tipo de carrera. Año 2007 .....	41
Cuadro 1.13	Egresados de carreras de posgrado según rama de estudio y tipo de carrera. Año 2007.....	43
Cuadro 1.14	Estudiantes de carreras de posgrado por tipo de carrera según Región CPRES. Año 2007.....	45
Cuadro 1.15	Tasa de Escolarización del Sistema de Educación Superior Argentino de la población de 20 a 24 años. Años 2001 – 2007.....	47
Cuadro 1.16	Tasa de Escolarización del Sistema de Educación Superior Argentino de la población de 18 a 24 años. Años 2001 – 2007 .....	47
Cuadro 1.17	Cargos Docentes de Universidades Nacionales clasificados por dedicación y categoría según género. Año 2007 .....	48
Cuadro 1.18	Cargos Docentes de Universidades Nacionales por dedicación. Evolución 2002 – 2007.....	50
Cuadro 1.19	Cargos Docentes por edad. Año 2007 .....	51
Cuadro 1.20	Antigüedad promedio en años de Cargos Docentes por Dedicación y Categoría. Año 2007 .....	52
Cuadro 1.21	Cargos no docentes de Universidades Nacionales por categoría. Año 2007 .....	53
Cuadro 1.22	Crecimiento del salario docente universitario: Sueldos Brutos. Diciembre 2001 y diciembre 2008.....	54
Cuadro 1.23	Participación del Presupuesto transferido a las Universidades Nacionales en el Producto Interno Bruto. Participación porcentual y variación presupuestaria. Período 2001 – 2007 .....	55
Cuadro 1.24	Ejecución Presupuestaria Total clasificada por objeto del gasto. A valores corrientes. Año 2007 .....	56

<b>Capítulo 2</b>	<b>Población estudiantil de pregrado y grado</b>	
	<b>Sección 2.1 – Instituciones de gestión estatal</b>	
Cuadro 2.1.1	Estudiantes de carreras de pregrado y grado y tasa promedio de crecimiento anual según institución. Instituciones universitarias de gestión estatal. Período 1997 – 2007.....	63
Cuadro 2.1.2	Nuevos Inscriptos de carreras de pregrado y grado y tasa promedio de crecimiento anual según institución. Instituciones universitarias de gestión estatal. Período 1997 – 2007.....	65
Cuadro 2.1.3	Egresados de carreras de pregrado y grado y tasa promedio de crecimiento anual según institución. Instituciones universitarias de gestión estatal. Período 1997 – 2007.....	67
Cuadro 2.1.4.a	Estudiantes, Nuevos Inscriptos y Egresados de carreras de pregrado y grado por género según institución. Instituciones universitarias de gestión estatal. Años 2006 y 2007.....	69
Cuadro 2.1.4.b	Estudiantes, Nuevos Inscriptos y Egresados de carreras de pregrado y grado por género según institución. Instituciones universitarias de gestión estatal. Años 2006 y 2007.....	70
Cuadro 2.1.5	Estudiantes de carreras de pregrado y grado por grupos de edad según institución. Instituciones universitarias de gestión estatal. Año 2007.....	73
Cuadro 2.1.6	Nuevos Inscriptos de carreras de pregrado y grado por grupos de edad según institución. Instituciones universitarias de gestión estatal. Año 2007.....	74
Cuadro 2.1.7.a	Reinscriptos de carreras de pregrado y grado por cantidad de materias aprobadas el año anterior según institución. Instituciones universitarias de gestión estatal. Año 2007.....	75
Cuadro 2.1.7.b	Reinscriptos de carreras de pregrado y grado por cantidad de materias aprobadas el año anterior según institución. Instituciones universitarias de gestión estatal. Año 2007.....	76
Cuadro 2.1.8	Nuevos Inscriptos y Reinscriptos con 2 o más materias aprobadas el año anterior de carreras de pregrado y grado según institución. Instituciones universitarias de gestión estatal. Año 2007.....	77
Cuadro 2.1.9	Estudiantes, Nuevos Inscriptos, Reinscriptos y Egresados de carreras de pregrado y grado por rama de estudio según institución. Instituciones universitarias de gestión estatal. Años 2006 y 2007.....	78
Cuadro 2.1.10	Estudiantes, Nuevos Inscriptos, Reinscriptos y Egresados de carreras de pregrado y grado por disciplina según institución. Rama de estudios Ciencias Aplicadas. Instituciones universitarias de gestión estatal. Años 2006 y 2007.....	81
Cuadro 2.1.11	Estudiantes, Nuevos Inscriptos, Reinscriptos y Egresados de carreras de pregrado y grado por disciplina según institución. Rama de estudios Ciencias Básicas. Instituciones universitarias de gestión estatal. Años 2006 y 2007.....	87
Cuadro 2.1.12	Estudiantes, Nuevos Inscriptos, Reinscriptos y Egresados de carreras de pregrado y grado por disciplina según institución. Rama de estudios Ciencias de la Salud. Instituciones universitarias de gestión estatal. Años 2006 y 2007.....	90

Cuadro 2.1.13	Estudiantes, Nuevos Inscriptos, Reinscriptos y Egresados de carreras de pregrado y grado por disciplina según institución. Rama de estudios Ciencias Humanas. Instituciones universitarias de gestión estatal. Años 2006 y 2007.....	93
Cuadro 2.1.14	Estudiantes, Nuevos Inscriptos, Reinscriptos y Egresados de carreras de pregrado y grado por disciplina según institución. Rama de estudios Ciencias Sociales. Instituciones universitarias de gestión estatal. Años 2006 y 2007.....	97
<b>Sección 2.2 - Instituciones de gestión privada</b>		
Cuadro 2.2.1	Estudiantes de carreras de pregrado y grado y tasa promedio de crecimiento anual según institución. Instituciones universitarias de gestión privada. Período 1997 - 2007.....	105
Cuadro 2.2.2	Nuevos Inscriptos de carreras de pregrado y grado y tasa promedio de crecimiento anual según institución. Instituciones universitarias de gestión privada. Período 1997 - 2007.....	107
Cuadro 2.2.3	Egresados de carreras de pregrado y grado y tasa promedio de crecimiento anual según institución. Instituciones universitarias de gestión privada. Período 1997 - 2007.....	109
Cuadro 2.2.4.a	Estudiantes, Nuevos Inscriptos y Egresados de carreras de pregrado y grado por género según institución. Instituciones universitarias de gestión privada. Años 2006 y 2007.....	111
Cuadro 2.2.4.b	Estudiantes, Nuevos Inscriptos y Egresados de carreras de pregrado y grado por género según institución. Instituciones universitarias de gestión privada. Años 2006 y 2007.....	112
Cuadro 2.2.5	Estudiantes de carreras de pregrado y grado por grupos de edad según institución. Instituciones universitarias de gestión privada. Año 2007.....	115
Cuadro 2.2.6	Nuevos Inscriptos de carreras de pregrado y grado por grupos de edad según institución. Instituciones universitarias de gestión privada. Año 2007.....	116
Cuadro 2.2.7.a	Reinscriptos de carreras de pregrado y grado por cantidad de materias aprobadas el año anterior según institución. Instituciones universitarias de gestión privada. Año 2007.....	117
Cuadro 2.2.7.b	Reinscriptos de carreras de pregrado y grado por cantidad de materias aprobadas el año anterior según institución. Instituciones universitarias de gestión privada. Año 2007.....	118
Cuadro 2.2.8	Nuevos Inscriptos y Reinscriptos con 2 o más materias aprobadas el año anterior de carreras de pregrado y grado según institución. Instituciones universitarias de gestión privada. Año 2007.....	119
Cuadro 2.2.9	Estudiantes, Nuevos Inscriptos, Reinscriptos y Egresados de carreras de pregrado y grado por rama de estudio según institución. Instituciones universitarias de gestión privada. Años 2006 y 2007.....	120
Cuadro 2.2.10	Estudiantes, Nuevos Inscriptos, Reinscriptos y Egresados de carreras de pregrado y grado por disciplina según institución. Rama de estudios Ciencias Aplicadas. Instituciones universitarias de gestión privada. Años 2006 y 2007.....	123

Cuadro 2.2.11	Estudiantes, Nuevos Inscriptos, Reinscriptos y Egresados de carreras de pregrado y grado por disciplina según institución. Rama de estudios Ciencias Básicas. Instituciones universitarias de gestión privada. Años 2006 y 2007 .....	128
Cuadro 2.2.12	Estudiantes, Nuevos Inscriptos, Reinscriptos y Egresados de carreras de pregrado y grado por disciplina según institución. Rama de estudios Ciencias de la Salud. Instituciones universitarias de gestión privada. Años 2006 y 2007 .....	131
Cuadro 2.2.13	Estudiantes, Nuevos Inscriptos, Reinscriptos y Egresados de carreras de pregrado y grado por disciplina según institución. Rama de estudios Ciencias Humanas. Instituciones universitarias de gestión privada. Años 2006 y 2007.....	134
Cuadro 2.2.14	Estudiantes, Nuevos Inscriptos, Reinscriptos y Egresados de carreras de pregrado y grado por disciplina según institución. Rama de estudios Ciencias Sociales. Instituciones universitarias de gestión privada. Años 2006 y 2007 .....	138

**Capítulo 3 – Población estudiantil de posgrado**

**Sección 3.1 - Estudiantes de carreras de posgrado**

Cuadro 3.1.1	Estudiantes de carreras de posgrado por sector de gestión según tipo de carrera e institución. Instituciones universitarias. Año 2007.....	148
Cuadro 3.1.2	Estudiantes de carreras de posgrado por sector de gestión según rama de estudios y tipo de carrera. Instituciones universitarias. Año 2007 .....	149
Cuadro 3.1.3	Estudiantes de carreras de posgrado por tipo de carrera y sector de gestión según Región CPRES y rama de estudio. Instituciones universitarias. Año 2007 .....	151
Cuadro 3.1.4	Estudiantes de carreras de posgrado por tipo de carrera según institución. Año 2007.....	152

**Sección 3.2 – Egresados de carreras de posgrado**

Cuadro 3.2.1	Egresados de carreras de posgrado por sector de gestión según tipo de carrera e institución. Instituciones universitarias. Año 2007 .....	156
Cuadro 3.2.2	Egresados de carreras de posgrado por sector de gestión según rama de estudios y tipo de carrera. Instituciones universitarias. Año 2007 .....	157
Cuadro 3.2.3	Egresados de carreras de posgrado por tipo de carrera según institución. Año 2007 .....	159

**Capítulo 4 – Recursos Humanos**

Cuadro 4.1	Cargos Docentes, clasificados por dedicación y cargo, según Universidad. Año 2007.....	164
Cuadro 4.2	Cargos Docentes con Dedicación Exclusiva, según Universidad. Variación Porcentual. Período 2002-2007 .....	166
Cuadro 4.3	Cargos Docentes con Dedicación Semiexclusiva, según Universidad. Variación Porcentual. Período 2002-2007 .....	167
Cuadro 4.4	Cargos Docentes con Dedicación Simple, según Universidad. Variación Porcentual. Período 2002-2007.....	168
Cuadro 4.5	Cargos Docentes con dedicaciones exclusivas, semiexclusivas, o simples, según Universidad. Variación Porcentual. Período 2002-2007 .....	169
Cuadro 4.6	Cargos Docentes Universitarios: Antigüedad promedio por Dedicación y Categoría, en años, según Universidad. Año 2007 .....	170



Cuadro 4.7	Cargos Docentes por Edad, según Universidad. Año 2007.....	171
Cuadro 4.8	Cargos Docentes por Género, según Universidad. Año 2007.....	172
Cuadro 4.9	Planta de cargos de Autoridades Superiores por cargo y dedicación, según Universidad. Año 2007.....	174
Cuadro 4.10	Cargos no docentes por categoría, según Universidad. Año 2007.....	175
Cuadro 4.11	Evolución del salario docente universitario: diciembre 2001 a diciembre 2008. Sueldos Brutos - Sin Antigüedad.....	176
Cuadro 4.12	Evolución del salario docente universitario: diciembre 2001 a diciembre 2008. Sueldos Brutos - Con Antigüedad Promedio.....	177
Cuadro 4.13	Evolución del salario docente universitario: diciembre 2001 a diciembre 2008. Sueldos Brutos - Con Antigüedad Máxima.....	178

**Capítulo 5 – Presupuesto**

Cuadro 5.1	Participación Porcentual del Presupuesto transferido a las Universidades Nacionales en el Producto Interno Bruto. Período 2001-2007.....	184
Cuadro 5.2	Composición del Crédito Inicial por Función y su participación porcentual, sobre el Total del Crédito otorgado por la Ley de Presupuesto N° 26.198, según Universidad. Año 2007.....	185
Cuadro 5.3	Evolución de los Créditos del Tesoro Nacional clasificados por año, según Universidad. En miles de pesos, a valores corrientes. Año 2007.....	186
Cuadro 5.4	Evolución de los Créditos Presupuestarios Totales clasificados por año, según Universidad. En miles de pesos, a valores corrientes. Año 2007.....	187
Cuadro 5.5	Distribución de los Recursos Adicionales, según Universidad. Año 2007.....	188
Cuadro 5.6	Ejecución Presupuestaria Total clasificada por objeto del gasto, según Universidad. A valores corrientes. Año 2007.....	191
Cuadro 5.7	Ejecución Presupuestaria de los Gastos en Personal, clasificada por Fuente de Financiamiento, según Universidad. Su participación porcentual en el Total de las Fuentes de Financiamiento. Año 2007.....	193
Cuadro 5.8	Ejecución Presupuestaria de los Bienes de Consumo, clasificada por Fuente de Financiamiento, según Universidad. Su participación porcentual en el Total de las Fuentes de Financiamiento. Año 2007.....	194
Cuadro 5.9	Ejecución Presupuestaria de los Servicios No Personales, clasificada por Fuente de Financiamiento, según Universidad. Su participación porcentual en el Total de las Fuentes de Financiamiento. Año 2007.....	195
Cuadro 5.10	Ejecución Presupuestaria de los Bienes de Uso, clasificada por Fuente de Financiamiento, según Universidad. Su participación porcentual en el Total de las Fuentes de Financiamiento. Año 2007.....	196
Cuadro 5.11	Ejecución Presupuestaria de las Transferencias, clasificada por Fuente de Financiamiento, según Universidad. Su participación porcentual en el Total de las Fuentes de Financiamiento. Año 2007.....	197
Cuadro 5.12	Ejecución Presupuestaria de los Otros Incisos, clasificada por Fuente de Financiamiento, según Universidad. Su participación porcentual en el Total de las Fuentes de Financiamiento. Año 2007.....	198
Cuadro 5.13	Ejecución Presupuestaria Total, clasificada por Fuente de Financiamiento, según Universidad. Su participación porcentual en el Total de las Fuentes de Financiamiento. Año 2007.....	199

Cuadro 5.14	Variación de la Recaudación de Recursos Propios, según Universidad. A valores corrientes. Período 2001 – 2007 .....	200
Cuadro 5.15	Ejecución Presupuestaria de los Gastos Corrientes y de Capital por Alumno, según Universidad. A valores corrientes, en miles de pesos. Año 2007.....	201
Cuadro 5.16	Ejecución Presupuestaria de los Gastos Corrientes (Funcionamiento y Transferencias) por Alumno, según Universidad. En miles de pesos. Año 2007.....	202
Cuadro 5.17	Remanente del Ejercicio 2007 del Presupuesto Universitario Nacional, por fuentes de financiamiento, según Universidad. En miles de pesos.....	203
Cuadro 5.18	Montos destinados a Becas a Estudiantes, por Fuentes de Financiamiento, según Universidad. Año 2007. Total General 2006. Variación porcentual .....	204

## Capítulo 6 – Programas Especiales

### Sección 6.1 – Programa de Calidad Universitaria

Cuadro 6.1.1	Distribución de los proyectos PROMEI I y II según especialidad, por universidad. Datos al 2008.....	213
Cuadro 6.1.2	Distribución de los proyectos PROMEI según componentes. Datos al 2008.....	214
Cuadro 6.1.3	Distribución de los proyectos PROMFyB según especialidad, por universidad. Datos al 2008.....	216
Cuadro 6.1.4	Distribución de los proyectos de Apoyo a la Formación de Técnicos Informáticos según provincia, por universidad. Datos al 2008.....	217
Cuadro 6.1.5	Proyección de graduados con proyectos de Apoyo a la Formación de Técnicos Informáticos .....	218

### Sección 6.2 - Programa Nacional de Voluntariado Universitario

Cuadro 6.2.1	Datos generales Convocatorias 2006, 2007 y 2008.....	226
Cuadro 6.2.2	Distribución de proyectos aprobados y fondos asignados por instituciones universitarias. Año 2008.....	227

### Sección 6.3 – Programa Nacional de Becas Universitarias

Cuadro 6.3.1	Evolución presupuestaria. Período 2002 - 2008 (\$).....	232
Cuadro 6.3.2	Becas adjudicadas según año de convocatoria. Período 2002 – 2008.....	233
Cuadro 6.3.3	Evolución de la distribución de becas según Instituciones Universitarias. Período 2003 – 2008.....	234
Cuadro 6.3.4	Ingresantes/Renovantes/Avanzados por Universidad. (12° Convocatoria). Año 2008 (%).....	235

### Sección 6.4 – Programa de Incentivos a los Docentes Investigadores de las Universidades Nacionales

Cuadro 6.4.1	Evolución del número total de docentes investigadores que perciben el incentivo, según Universidad. Universidades Nacionales. Período 1994 – 2006.....	240
Cuadro 6.4.2	Número de docentes investigadores que perciben el incentivo, clasificados por dedicación docente, según Universidad. Universidades Nacionales. Período 2003 – 2006 .....	242

Cuadro 6.4.3	Distribución porcentual del número de docentes Investigadores que perciben el incentivo, clasificada por dedicación docente, según Universidad. Universidades Nacionales. Año 2006.....	243
Cuadro 6.4.4	Distribución Porcentual del Número de Docentes Investigadores que perciben el incentivo, clasificados por categoría equivalente de investigación, según Universidad. Universidades Nacionales. Año 2006 .....	244
Cuadro 6.4.5	Número total de docentes investigadores que perciben el incentivo clasificados por categoría equivalente de investigación, y dedicación a la docencia, según Universidad. Universidades Nacionales. Año 2006.....	245
Cuadro 6.4.6	Distribución porcentual del número de docentes investigadores de cada área del conocimiento, que perciben el incentivo, según Universidad. Universidades Nacionales. Año 2006 .....	246
Cuadro 6.4.7	Distribución porcentual del número de docentes investigadores con categorías (I) y (II) que perciben el incentivo, por orden de importancia, según Universidad. Universidades Nacionales. Año 2006.....	247
Cuadro 6.4.8	Distribución porcentual de docentes investigadores con categoría (A y I) y (II) que perciben el incentivo por área del conocimiento, según Universidad. Universidades Nacionales. Año 2006.....	248
Cuadro 6.4.9	Distribución porcentual del número de docentes investigadores que perciben el incentivo clasificados por región según categoría equivalente de investigación. Universidades Nacionales. Año 2006.....	249
Cuadro 6.4.10	Distribución porcentual del número de docentes Investigadores que perciben el incentivo, según universidad. Universidades Nacionales. Año 2007.....	250
Cuadro 6.4.11	Número de proyectos de investigación acreditados que se desarrollan bajo el Programa de Incentivos, clasificados según Universidades Nacionales. Año 2006 .....	251
 <b>Sección 6.5 – Programa de Internacionalización de la Educación Superior y Cooperación Internacional</b>		
Cuadro 6.5.1	Universidades argentinas con carreras acreditadas por el MEXA .....	259
Cuadro 6.5.2	Instituciones participantes del Programa de Movilidad. Año 2008 .....	261
Cuadro 6.5.3	Instituciones involucradas en el Proyecto ALFA - TUNING América Latina por área.....	263
Cuadro 6.5.4	Proyectos aprobados y proyectos vigentes del Programa de Centros Asociados de Posgrados según convocatoria. Periodo 2002 – 2007 .....	264
Cuadro 6.5.5	Proyectos del Programa de Centros Asociados de Posgrados por universidad. Año 2008.....	265
Cuadro 6.5.6	Proyectos del Programa CAFP-BA: Primera Convocatoria según situación. Período 2007 – 2008.....	265
Cuadro 6.5.7	Participación por Unidad Académica de los proyectos aprobados .....	266
Cuadro 6.5.8	Participación por área de los proyectos aprobados.....	267
Cuadro 6.5.9	Participación por región de los proyectos aprobados.....	268
Cuadro 6.5.10	Sentido del fortalecimiento de los proyectos aprobados.....	269
Cuadro 6.5.11 -	Sentido del fortalecimiento por áreas disciplinarias de los proyectos aprobados.....	270

Cuadro 6.5.12	Candidaturas por país de origen, de destino y área .....	271
<b>Sección 6.6 - Programa de Promoción de la Universidad Argentina</b>		
Cuadro 6.6.1.1	Distribución de las instituciones científicas y académicas participantes, por país de origen .....	276
Cuadro 6.6.1.2	Distribución de los proyectos aprobados por universidad, según sea Coordinadora o participante.....	277
Cuadro 6.6.2	Distribución de los proyectos aprobados por Universidad .....	278
<b>Sección 6.7 - Infraestructura Universitaria</b>		
<b>Apartado 6.7.1 - Programa de Seguridad</b>		
Cuadro 6.7.1.1	Obras por Universidad. Año 2007 .....	282
Cuadro 6.7.1.2	Montos asignados por Convenios Específicos por Universidad y Montos Transferidos a diciembre de 2007 .....	283
Cuadro 6.7.1.3	Montos asignados según etapa de ejecución. Año 2007 .....	285
<b>Apartado 6.7.2 - Programa de Apoyo al Desarrollo de la Infraestructura Universitaria</b>		
Cuadro 6.7.2.1	Programa de Apoyo al Desarrollo de Infraestructura Universitaria.....	288
Cuadro 6.7.2.2	Monto de las obras según etapa de ejecución. Año 2007.....	290
<b>Anexo metodológico</b>		
Sección A	Abreviaturas, siglas y signos.....	293
Sección B	Definición de Fórmulas.....	301
Sección C	Clasificaciones .....	302



ÍNDICE

de gráficos





## Índice de gráficos

<b>Capítulo 1</b>	<b>Datos generales del Sistema Universitario</b>	
Gráfico 1.1	Estudiantes, Nuevos Inscriptos y Egresados de carreras de pregrado y grado según sector de gestión. Año 2007.....	29
Gráfico 1.2	Estudiantes de pregrado y grado según sector de gestión. Año 1997 y 2007.....	30
Gráfico 1.3	Nuevos Inscriptos de carreras de pregrado y grado según sector de gestión. Año 1997 y 2007.....	31
Gráfico 1.4	Egresados de carreras de pregrado y grado según sector de gestión. Año 1997 y 2007.....	32
Gráfico 1.5	Estudiantes de carreras de pregrado y grado según sector de gestión por rama de estudio. Año 2007.....	33
Gráfico 1.6	Nuevos Inscriptos de carreras de pregrado y grado según sector de gestión por rama de estudio. Año 2007.....	34
Gráfico 1.7	Egresados de carreras de pregrado y grado según sector de gestión por rama de estudio. Año 2007.....	35
Gráfico 1.8	Estudiantes, Nuevos Inscriptos y Egresados según rama de estudio por sector de gestión. Año 2007.....	37
Gráfico 1.9	Estudiantes de carreras de posgrado según sector de gestión. Año 2007.....	39
Gráfico 1.10	Egresados de carreras de posgrado según sector de gestión. Año 2007.....	40
Gráfico 1.11	Estudiantes de carreras de posgrado según rama de estudio y tipo de carrera. Año 2007.....	42
Gráfico 1.12	Egresados de carreras de posgrado según rama de estudio y tipo de carrera. Año 2007.....	44
Gráfico 1.13	Estudiantes de carreras de posgrado por tipo de carrera según región CPRES. Año 2007.....	46
Gráfico 1.14	Distribución de cargos docentes según dedicación y categoría. Año 2007.....	49
Gráfico 1.15	Evolución de los cargos docentes según dedicación. Período 2002 - 2007.....	50
Gráfico 1.16	Cargos Docentes según edad. Año 2007.....	51
Gráfico 1.17	Antigüedad promedio en años de Cargos Docentes por Dedicación y Categoría. Año 2007.....	52
Gráfico 1.18	Evolución Presupuestaria, 2001-2007.....	55
Gráfico 1.19	Ejecución Presupuestaria total por objeto del gasto. A valores corrientes. Año 2007.....	56
<b>Capítulo 2</b>	<b>Población estudiantil de pregrado y grado</b>	
	<b>Sección 2.1 - Instituciones de gestión estatal</b>	
Gráfico 2.1.1	Evolución de la cantidad de Estudiantes de carreras de pregrado y grado. Total de las Instituciones de gestión estatal. Período 1997-2007.....	64
Gráfico 2.1.2	Evolución de la cantidad de Nuevos Inscriptos de carreras de pregrado y grado. Instituciones de gestión estatal. Período 1997-2007.....	66
Gráfico 2.1.3	Evolución de la cantidad de Egresados de carreras de pregrado y grado. Total de las Instituciones de gestión privada. Período 1997-2007.....	68
Gráfico 2.1.4.1	Distribución de los Estudiantes por género. Universidades de gestión estatal. Año 2007.....	71
Gráfico 2.1.4.2	Distribución de los Nuevos Inscriptos por género. Universidades de gestión estatal. Año 2007.....	71

Gráfico 2.1.4.3	Distribución de los Egresados por género. Universidades de gestión estatal. Año 2006.....	72
Gráfico 2.1.4.4	Distribución de los Egresados por género. Universidades de gestión estatal. Año 2007.....	72

**Sección 2.2 - Instituciones de gestión privada**

Gráfico 2.2.1	Evolución de la cantidad de Estudiantes de carreras de pregrado y grado. Instituciones de gestión privada. Período 1997-2007 .....	106
Gráfico 2.2.2	Evolución de la cantidad de Nuevos Inscriptos de carreras de pregrado y grado. Instituciones de gestión privada. Período 1997 - 2007 .....	108
Gráfico 2.2.3	Evolución de la cantidad de Egresados de carreras de pregrado y grado. Instituciones de gestión privada. Período 1997-2007 .....	110
Gráfico 2.2.4.1	Distribución de los Estudiantes por género. Universidades de gestión privada. Año 2007 .....	113
Gráfico 2.2.4.2	Distribución de los Nuevos Inscriptos por género. Universidades de gestión privada. Año 2007 .....	113
Gráfico 2.2.4.3	Distribución de los Egresados por género. Universidades de gestión privada. Año 2006.....	114
Gráfico 2.2.4.4	Distribución de los Egresados por género. Universidades de gestión privada. Año 2007.....	114

**Capítulo 3 – Población estudiantil de posgrado**

**Sección 3.1 - Estudiantes de carreras de posgrado**

Gráfico 3.1.1	Estudiantes de posgrado por sector de gestión. Año 2007 .....	148
Gráfico 3.1.2	Estudiantes de posgrado según rama de estudio, tipo de carrera y sector de gestión. Año 2007.....	150

**Sección 3.2 - Egresados de carreras de posgrado**

Gráfico 3.2.1	Egresados de carreras de posgrado por sector de gestión. Instituciones universitarias. Año 2007 .....	156
Gráfico 3.2.2	Egresados de posgrado según rama de estudios, tipo de carrera y sector de gestión. Año 2007 .....	158

**Capítulo 4 – Recursos Humanos**

Gráfico 4.1	Comparativo de índices de salario. Evolución Sector Privado, Público, Docente Universitario y Preuniversitario. Base 2001 = 100.....	179
-------------	--	-----

**Capítulo 5 – Presupuesto**

Gráfico 5.1	Evolución Presupuestaria	Capítulo 6 – Programas especiales
-------------	--------------------------	-----------------------------------

**Capítulo 6 – Programas especiales**

**Sección 6.1 – Programa de Calidad Universitaria**

**Sección 6.2 - Programa Nacional de Voluntariado Universitario**

Gráfico 6.2.1 Distribución de los ejes temáticos de los proyectos de voluntariado universitario ..... 226

**Sección 6.3 - Programa Nacional de Becas Universitarias**

Gráfico 6.3.1 Evolución presupuestaria. Período 2002 – 2008 ..... 232

**Sección 6.4 - Programa de Incentivos a los Docentes Investigadores de las Universidades Nacionales**

Gráfico 6.4.1 Evolución del número total de incentivados 1994 – 2007.....241

**Sección 6.5 - Programa de internacionalización de la Educación Superior y Cooperación Internacional**

Gráfico 6.5.1 Distribución de plazas disponibles por país, por semestre. Año 2008..... 260

**Sección 6.6 - Programa de Promoción de la Universidad Argentina**

**Sección 6.7 - Infraestructura Universitaria**

**Apartado 6.7.1 - Programa de Seguridad**

Gráfico 6.7.1.1 Montos asignados por Convenios Específicos por Universidad y Montos Transferidos a diciembre de 2007 ..... 284

Gráfico 6.7.1.2 Montos asignados según etapa de ejecución. Año 2007 ..... 285

**Apartado 6.7.2 - Programa de Apoyo al Desarrollo de la Infraestructura Universitaria**

Gráfico 6.7.2.1 Monto de las obras por Universidad hasta diciembre de 2007 ..... 289

Gráfico 6.7.2.2 Monto de las obras según etapa de ejecución. Año 2007..... 290

**CAPÍTULO 1**

Datos generales del sistema universitario





## Datos generales del sistema universitario

En este capítulo se presenta una síntesis de los principales datos agregados del sistema universitario.

Se reúnen los datos más relevantes de estudiantes, nuevos inscriptos y egresados del año 2007, agregando egresados 2006 para completar las series históricas. Se distribuye la población según rama y disciplina manteniendo la comparación entre gestión estatal y privada. En el caso de los datos de posgrado se presentan datos agregados respecto a estudiantes y egresados manteniendo las diferencias por gestión estatal, privada, internacional y extranjera, distribuyéndolos por tipo de institución, rama de estudio y región CPRES.

También se muestran datos generales de recursos humanos: cargos docentes distribuidos según dedicación, categoría, género y tramos de edad. La evolución de cantidad de cargos para el período 2002 a 2007 y el crecimiento del salario 2001 - 2008. Incluye también la distribución de cargos no docentes.

Del presupuesto se presenta la evolución presupuestaria 2001 a 2007, su participación en el PBI y su distribución por objeto del gasto.

Las fuentes utilizadas fueron las mencionadas en los respectivos capítulos del presente Anuario.

La información desagregada por institución universitaria puede consultársela a partir del capítulo 2 del presente Anuario.



**Cuadro 1.1 • Instituciones universitarias según sector de gestión. Año 2007**

	Total	Universidades	Institutos universitarios
Total	106	87	19
Estatal <sup>1</sup>	48	42	6
Privado <sup>2</sup>	56	43	13
Extranjera	1	1	
Internacional	1	1	

**Notas**

(1) 2 universidades y 2 institutos creados en el año 2007, no tuvieron actividad académica durante dicho año.

(2) 1 universidad creada en el año 2007 no tuvo actividad académica durante dicho año. De 3 institutos no se dispone de información para el año 2007.

**Fuente:** CIIE-SPU

**Cuadro 1.2 • Estudiantes, Nuevos Inscriptos y Egresados de carreras de pregrado y grado según sector de gestión. Año 2006<sup>(1)</sup> y 2007**

	2007			2006
	Estudiantes	Nuevos Inscriptos	Egresados	Egresados
Total	1.567.519	361.680	87.102	84.785
Estatal	1.270.755	272.093	63.046	62.636
Privado	296.764	89.587	24.056	22.149

**Notas**

(1) Sólo egresados

**Fuente:** CIIE-SPU

**Gráfico 1.1** • Estudiantes, Nuevos Inscriptos y Egresados de carreras de pregrado y grado según sector de gestión. Año 2007

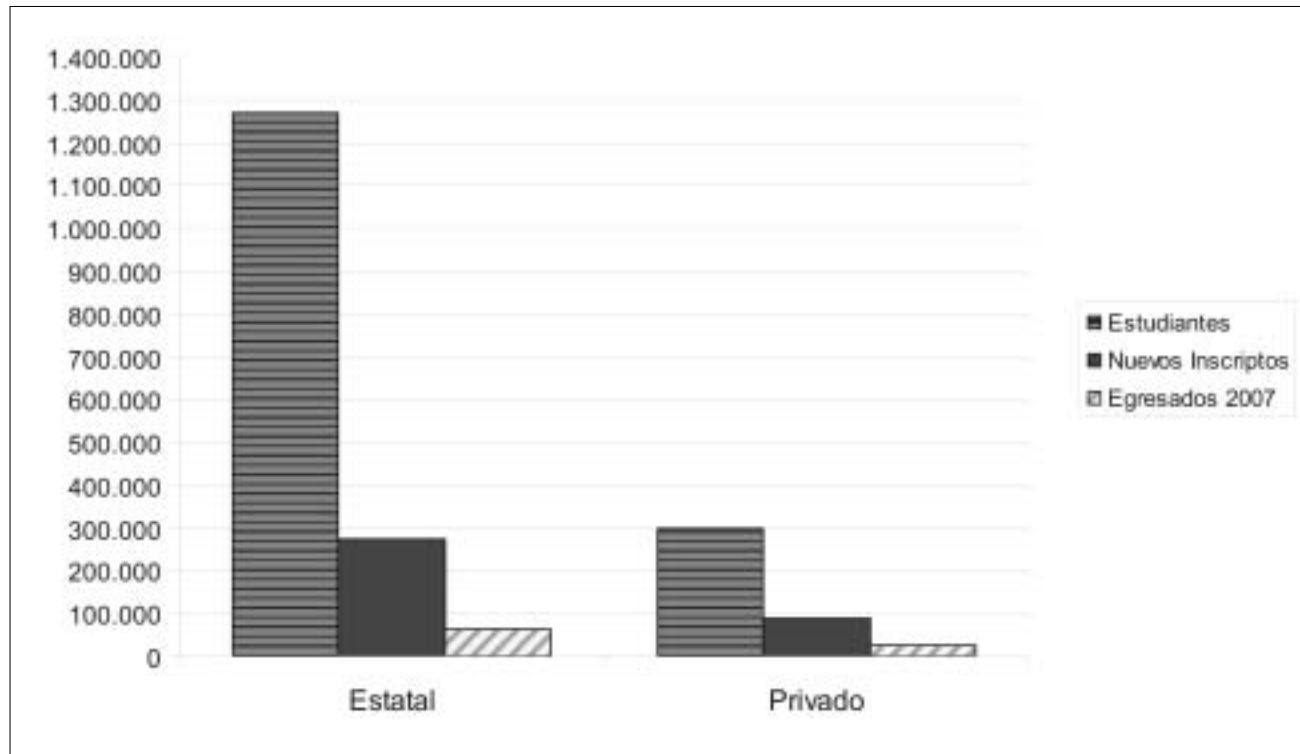

Fuente: CIE-SPU

**Cuadro 1.3 • Estudiantes de carreras de pregrado y grado y tasa promedio de crecimiento anual según sector de gestión. Período 1997 - 2007**

	Año											Tasa Prom. Crecim. Anual 1997-2007
	1997	1998	1999	2000	2001	2002	2003	2004	2005	2006	2007	
<b>Total</b>	<b>1.021.181</b>	<b>1.100.828</b>	<b>1.240.563</b>	<b>1.339.780</b>	<b>1.412.999</b>	<b>1.462.319</b>	<b>1.489.243</b>	<b>1.536.653</b>	<b>1.553.700</b>	<b>1.586.520</b>	<b>1.567.519</b>	<b>4,4</b>
<b>Estatal</b>	872.482	931.010	1.056.650	1.138.503	1.209.328	1.257.707	1.273.832	1.299.564	1.295.989	1.306.548	1.270.755	3,8
<b>Privado</b>	148.699	169.818	183.913	201.277	203.671	204.612	215.411	237.089	257.711	279.972	296.764	7,2

Fuente: CIE-SPU

**Gráfico 1.2 • Estudiantes de pregrado y grado según sector de gestión. Año 1997 y 2007**

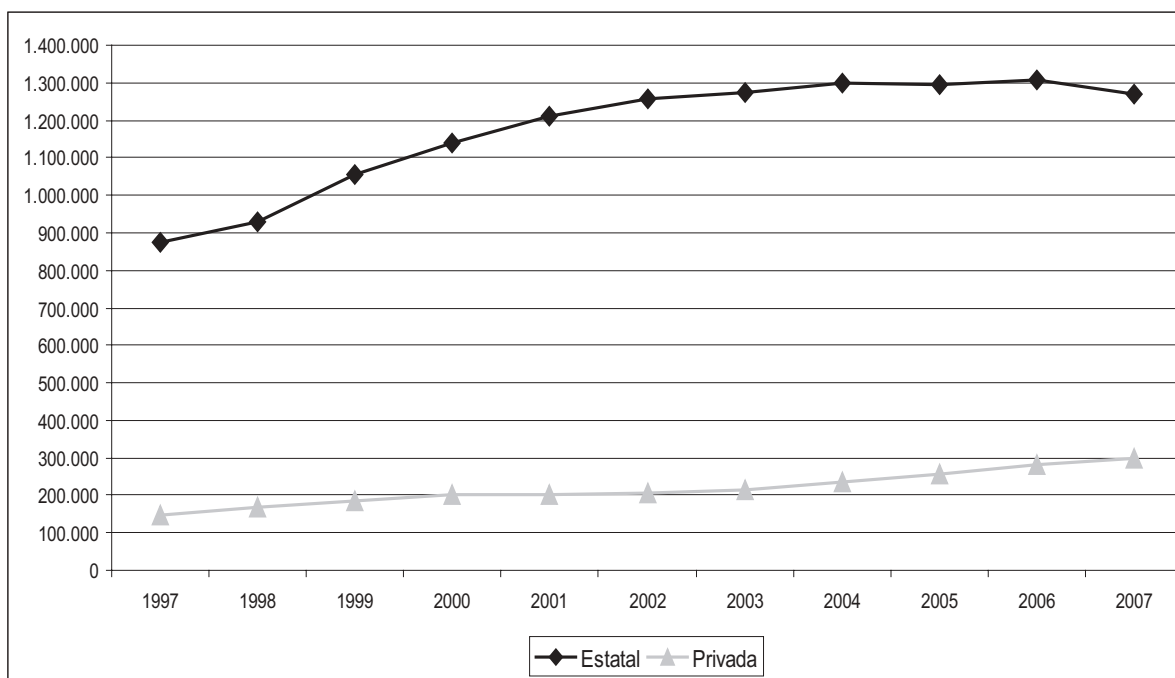

Fuente: CIE-SPU

**Cuadro 1.4 • Nuevos Inscritos de carreras de pregrado y grado y tasa promedio de crecimiento anual según sector de gestión. Período 1997 - 2007**

	Año											Tasa Prom. Crecim. Anual 1997-2007
	1997	1998	1999	2000	2001	2002	2003	2004	2005	2006	2007	
<b>Total</b>	<b>287.912</b>	<b>302.442</b>	<b>338.879</b>	<b>352.627</b>	<b>347.691</b>	<b>359.266</b>	<b>365.892</b>	<b>372.492</b>	<b>361.648</b>	<b>358.763</b>	<b>361.680</b>	<b>2,3</b>
<b>Estatal</b>	242.071	248.093	280.622	290.587	291.241	305.614	302.226	299.008	283.866	272.617	272.093	1,2
<b>Privado</b>	45.841	54.349	58.257	62.040	56.450	53.652	63.666	73.484	77.782	86.146	89.587	6,9

Fuente: CIIE-SPU

**Gráfico 1.3 • Nuevos Inscritos de carreras de pregrado y grado según sector de gestión. Año 1997 y 2007**

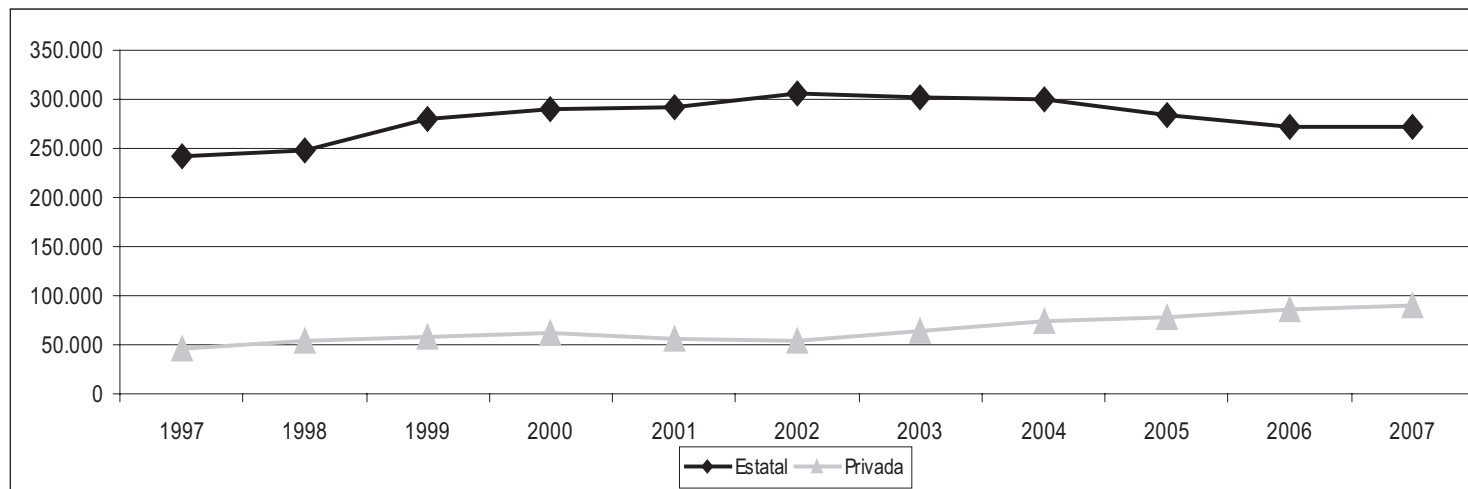

Fuente: CIIE-SPU

**Cuadro 1.5 • Egresados de carreras de pregrado y grado y tasa promedio de crecimiento anual según sector de gestión. Período 1997 - 2007**

	Año											Tasa Prom. Crecim. Anual 1997-2007
	1997	1998	1999	2000	2001	2002	2003	2004	2005	2006	2007	
<b>Total</b>	<b>46.186</b>	<b>50.029</b>	<b>54.967</b>	<b>63.270</b>	<b>65.104</b>	<b>74.960</b>	<b>78.429</b>	<b>83.890</b>	<b>86.879</b>	<b>84.785</b>	<b>87.102</b>	<b>6,5</b>
<b>Estatal</b>	34.769	36.265	39.670	47.048	48.764	56.551	59.758	63.499	64.215	62.636	63.046	6,1
<b>Privado</b>	11.417	13.764	15.297	16.222	16.340	18.409	18.671	20.391	22.664	22.149	24.056	7,7

Fuente: CIIE-SPU

**Gráfico 1.4 • Egresados de carreras de pregrado y grado según sector de gestión. Año 1997 y 2007**

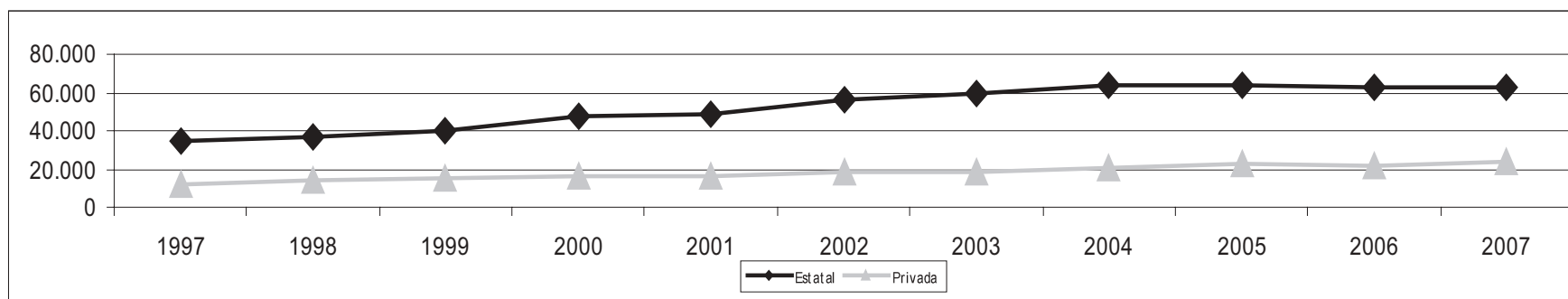

Fuente: CIIE-SPU

**Cuadro 1.6 • Estudiantes de carreras de pregrado y grado según sector de gestión por rama de estudio. Año 2007**

Rama	Total	Pública	Privada
<b>Total</b>	<b>1.567.519</b>	<b>1.270.755</b>	<b>296.764</b>
Ciencias Aplicadas	375.671	324.490	51.181
Ciencias Básicas	44.501	41.957	2.544
Ciencias de la Salud	211.770	174.827	36.943
Ciencias Humanas	254.197	212.930	41.267
Ciencias Sociales	681.380	516.551	164.829

Fuente: CIIE-SPU

**Gráfico 1.5 • Estudiantes de carreras de pregrado y grado según sector de gestión por rama de estudio. Año 2007**

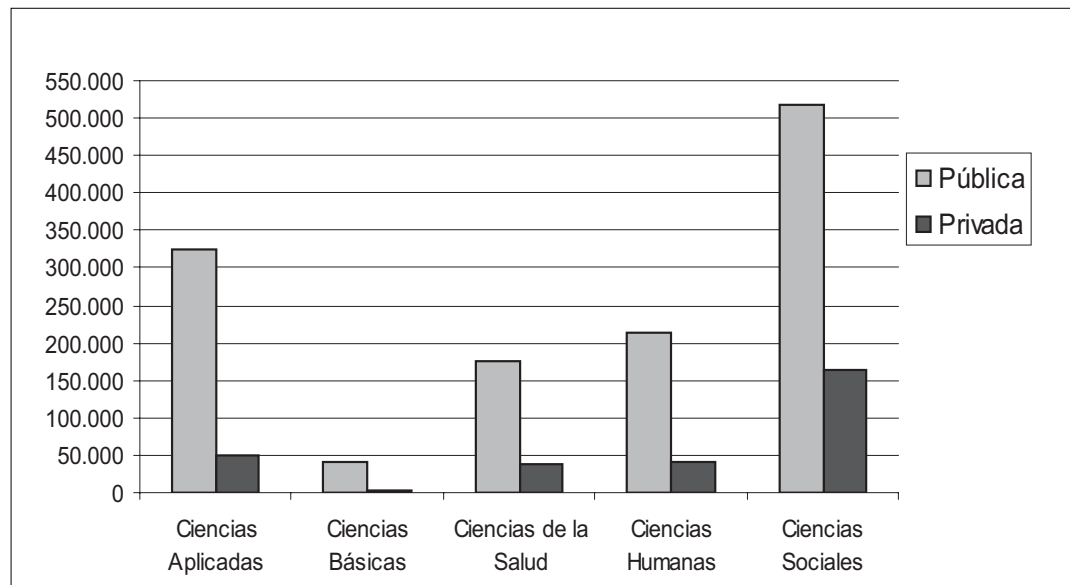

Fuente: CIIE-SPU

**Cuadro 1.7 • Nuevos Inscriptos de carreras de pregrado y grado según sector de gestión por rama de estudio. Año 2007**

Rama	Total	Pública	Privada
<b>Total</b>	<b>361.680</b>	<b>272.093</b>	<b>89.587</b>
Ciencias Aplicadas	86.709	71.154	15.555
Ciencias Básicas	10.829	10.002	827
Ciencias de la Salud	45.497	35.369	10.128
Ciencias Humanas	62.428	49.002	13.426
Ciencias Sociales	156.217	106.566	49.651

Fuente: CIIE-SPU

**Gráfico 1.6 • Nuevos Inscriptos de carreras de pregrado y grado según sector de gestión por rama de estudio. Año 2007**

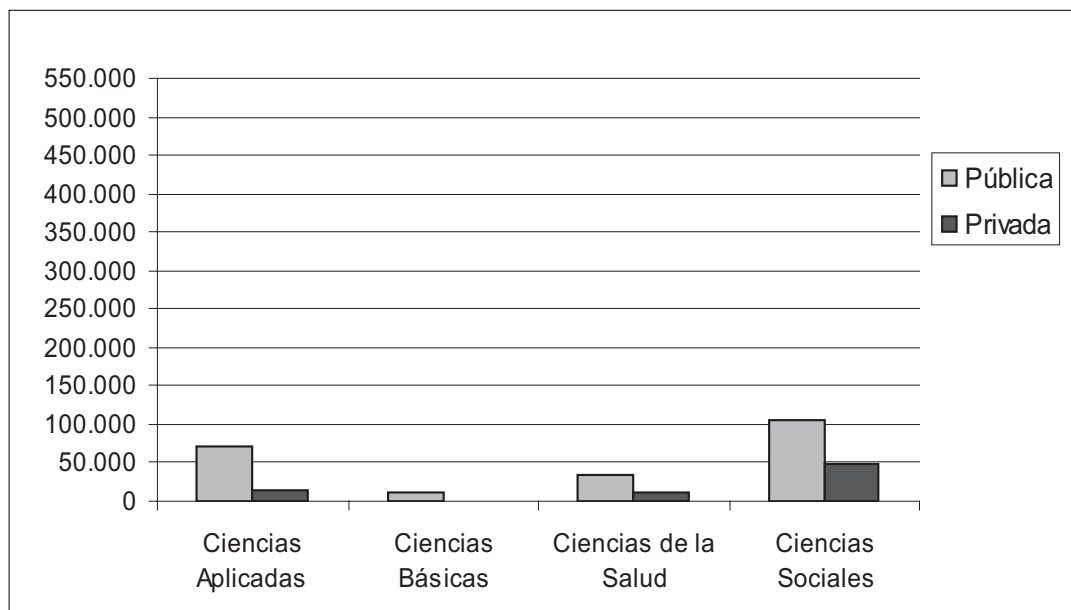

Fuente: CIIE-SPU

**Cuadro 1.8 • Egresados de carreras de pregrado y grado según sector de gestión por rama de estudio. Año 2007**

Rama	Total	Pública	Privada
<b>Total</b>	<b>87.102</b>	<b>63.046</b>	<b>24.056</b>
Ciencias Aplicadas	16.717	12.888	3.829
Ciencias Básicas	2.235	1.959	276
Ciencias de la Salud	13.717	11.035	2.682
Ciencias Humanas	13.560	9.362	4.198
Ciencias Sociales	40.873	27.802	13.071

Fuente: CIIE-SPU

**Gráfico 1.7 • Egresados de carreras de pregrado y grado según sector de gestión por rama de estudio. Año 2007**

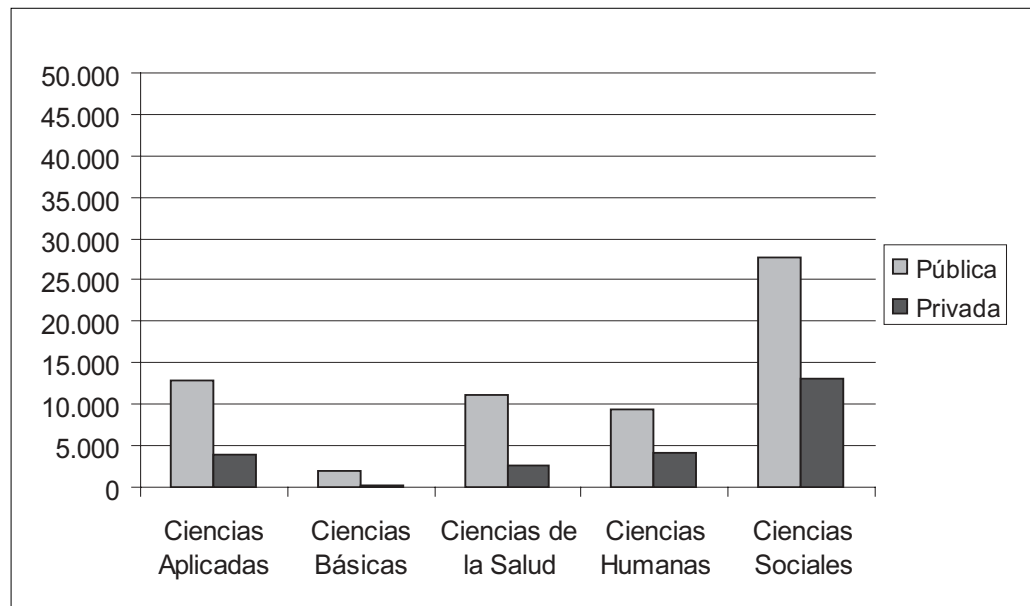

Fuente: CIIE-SPU



**Cuadro 1.9 • Estudiantes, Nuevos Inscriptos y Egresados según sector de gestión por rama de estudio y disciplina. Año 2007**

	Pública			Privada		
	Estudiantes	Nuevos Inscriptos	Egresados	Estudiantes	Nuevos Inscriptos	Egresados
<b>Total</b>	<b>1.270.755</b>	<b>272.093</b>	<b>63.046</b>	<b>296.764</b>	<b>89.587</b>	<b>24.056</b>
<b>Ciencias Aplicadas</b>	<b>324.490</b>	<b>71.154</b>	<b>12.888</b>	<b>51.181</b>	<b>15.555</b>	<b>3.829</b>
Arquitectura y diseño	80.792	15.288	2.996	16.614	5.273	1.328
Astronomía	488	99	6			
Bioquímica y Farmacia	25.838	5.397	1.063	4.203	1.148	189
Ciencias Agropecuarias	31.892	6.628	1.509	2.703	1.079	116
Ciencias del Suelo	3.831	837	146	0	0	0
Estadística	578	117	26			
Industrias	33.700	9.194	1.436	8.883	2.949	703
Informática	63.932	15.419	2.349	14.741	3.904	1.175
Ingeniería	82.149	17.672	3.170	3.723	1.084	305
Meteorología	175	50	9			
Otras Ciencias Aplicadas	1.115	453	178	314	118	13
<b>Ciencias Básicas</b>	<b>41.957</b>	<b>10.002</b>	<b>1.959</b>	<b>2.544</b>	<b>827</b>	<b>276</b>
Biología	21.923	4.455	957	1.927	634	214
Física	2.930	624	113	13	0	6
Matemática	8.939	2.503	306	221	57	24
Química	8.049	2.357	583	383	136	32
Sin disciplina	116	63	0			
<b>Ciencias de la Salud</b>	<b>174.827</b>	<b>35.369</b>	<b>11.035</b>	<b>36.943</b>	<b>10.128</b>	<b>2.682</b>
Medicina	60.452	9.049	4.365	9.695	1.548	871
Odontología	16.338	2.603	1.316	2.236	465	131
Paramédicas y Auxiliares de la Medicina	73.739	19.369	4.385	22.950	7.498	1.552
Sanidad	3.221	994	171			
Salud Pública				245	143	30
Veterinaria	21.077	3.354	798	1.817	474	98
<b>Ciencias Humanas</b>	<b>212.930</b>	<b>49.002</b>	<b>9.362</b>	<b>41.267</b>	<b>13.426</b>	<b>4.198</b>
Arqueología	420	118	5			
Artes	44.449	11.724	1.338	4.198	1.707	218
Educación	50.011	13.188	3.128	12.087	4.523	1.939
Filosofía	8.589	1.862	121	479	170	42
Historia	17.298	3.979	411	549	234	63
Letras e Idiomas	31.338	6.624	1.064	3.473	1.134	520
Psicología	60.825	11.507	3.295	19.436	5.409	1.328
Teología				1.045	249	88
<b>Ciencias Sociales</b>	<b>516.551</b>	<b>106.566</b>	<b>27.802</b>	<b>164.829</b>	<b>49.651</b>	<b>13.071</b>
Ciencias de la Información y de la comunicación	43.953	7.971	1.721	11.801	3.876	1.058
Ciencias Políticas, Relaciones Internacionales y Diplomacia	11.556	2.406	699	5.577	1.691	466
Demografía y Geografía	16.198	4.960	619	7.271	2.233	755
Derecho	149.085	29.198	10.006	53.537	14.508	3.292
Economía y Administración	235.601	48.906	11.081	74.823	23.398	6.550
Otras Ciencias Sociales	6.047	2.090	532	786	410	17
Relaciones Institucionales y Humanas	13.088	2.972	619	9.695	3.092	719
Sociología, Antropología y Servicio Social	41.023	8.063	2.525	1.339	443	214

Fuente: CIIE-SPU

**Gráfico 1.8 • Estudiantes, Nuevos Inscriptos y Egresados según rama de estudio por sector de gestión. Año 2007**

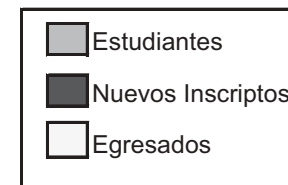
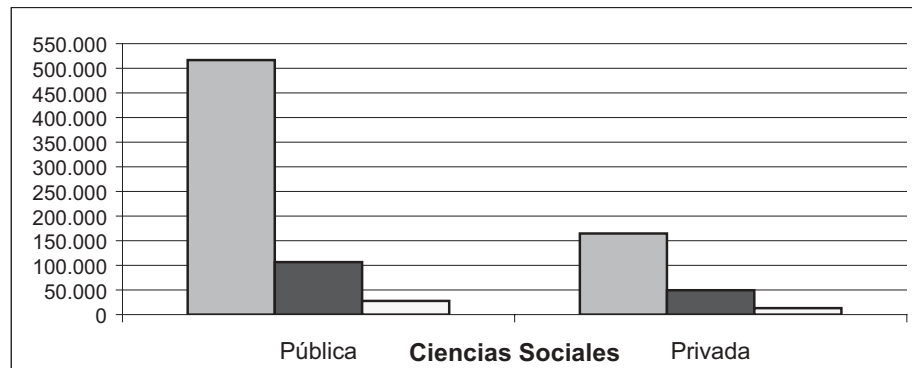
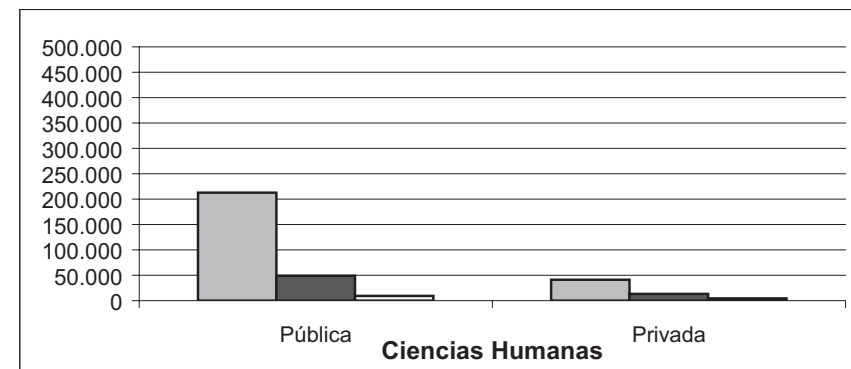
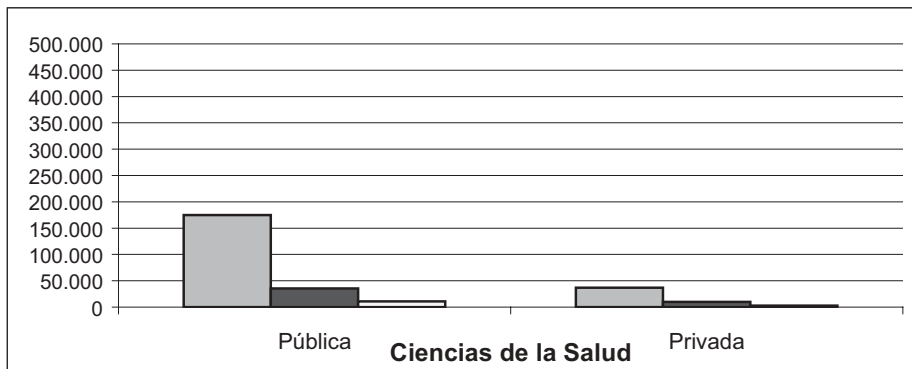
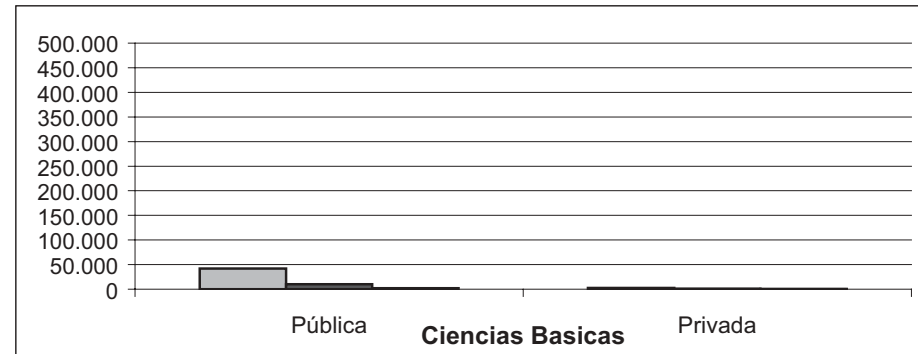
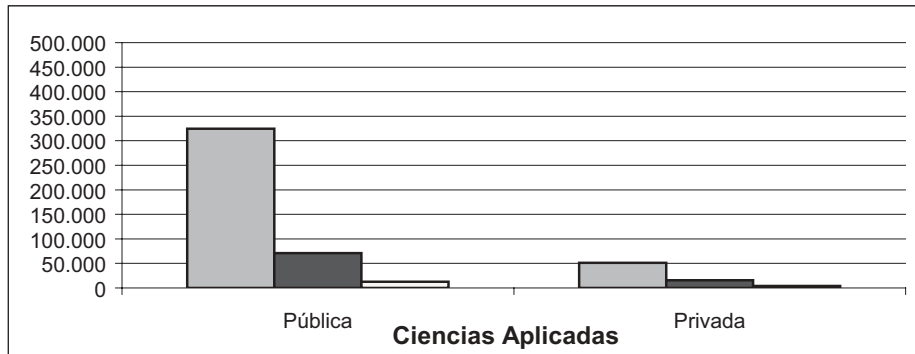

Fuente: CIE-SPU

**Cuadro 1.10 • Estudiantes de carreras de posgrado por sector de gestión según tipo de carrera e institución. Año 2007**

		Estudiantes				
		Total	Estatal	Privado	Internacional	Extranjera
<b>Total</b>		<b>68.273</b>	<b>50.725</b>	<b>16.815</b>	<b>703</b>	<b>30</b>
<b>Doctorado</b>	<b>Total</b>	<b>11.410</b>	<b>9.020</b>	<b>2.333</b>	<b>57</b>	-
	Instituto Universitario	111	-	111	-	-
	Universidad	11.299	9.020	2.222	57	-
<b>Especialidad</b>	<b>Total</b>	<b>29.414</b>	<b>22.819</b>	<b>6.391</b>	<b>204</b>	-
	Instituto Universitario	802	288	514	-	-
	Universidad	28.612	22.531	5.877	204	-
<b>Maestría</b>	<b>Total</b>	<b>27.449</b>	<b>18.886</b>	<b>8.091</b>	<b>442</b>	<b>30</b>
	Instituto Universitario	616	460	156	-	-
	Universidad	26.833	18.426	7.935	442	30

Fuente: CIIE-SPU

**Cuadro 1.11 • Egresados de carreras de posgrado por sector de gestión según tipo de carrera e institución. Año 2007**

		Egresados				
		Total	Estatal	Privado	Internacional	Extranjera
<b>Total</b>		<b>6.164</b>	<b>3.308</b>	<b>2.685</b>	<b>141</b>	<b>30</b>
<b>Doctorado</b>	<b>Total</b>	<b>696</b>	<b>490</b>	<b>194</b>	<b>12</b>	-
	Instituto Universitario	10	-	10	-	-
	Universidad	686	490	184	12	-
<b>Especialidad</b>	<b>Total</b>	<b>3.247</b>	<b>1.936</b>	<b>1.247</b>	<b>64</b>	-
	Instituto Universitario	230	39	191	-	-
	Universidad	3.017	1.897	1.056	64	-
<b>Maestría</b>	<b>Total</b>	<b>2.221</b>	<b>882</b>	<b>1.244</b>	<b>65</b>	<b>30</b>
	Instituto Universitario	111	103	8	-	-
	Universidad	2.110	779	1.236	65	30

Fuente: CIIE-SPU

Gráfico 1.9 • Estudiantes de carreras de posgrado según sector de gestión. Año 2007

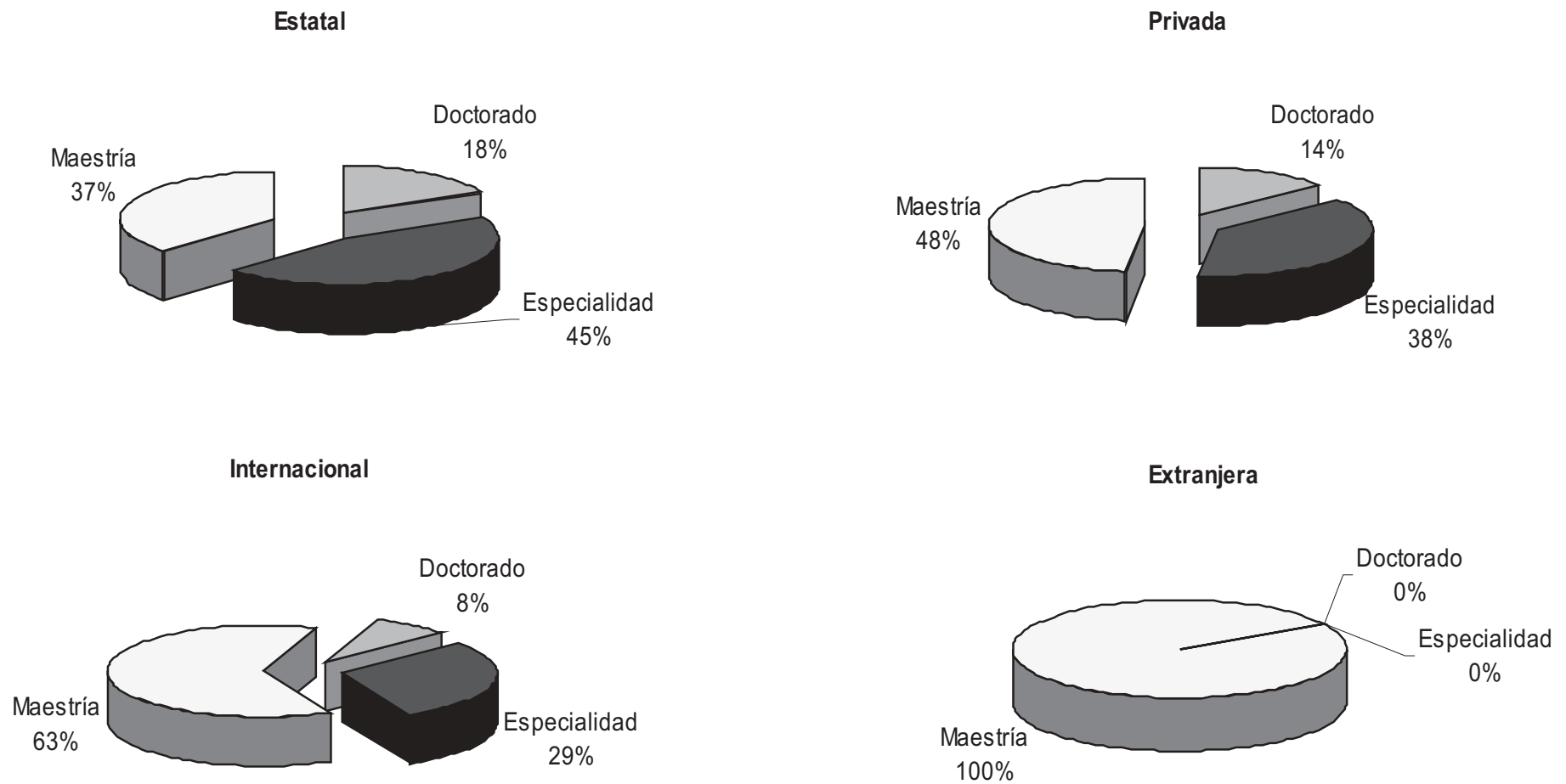

Fuente: CIIESPU

Gráfico 1.10 • Egresados de carreras de posgrado según sector de gestión. Año 2007

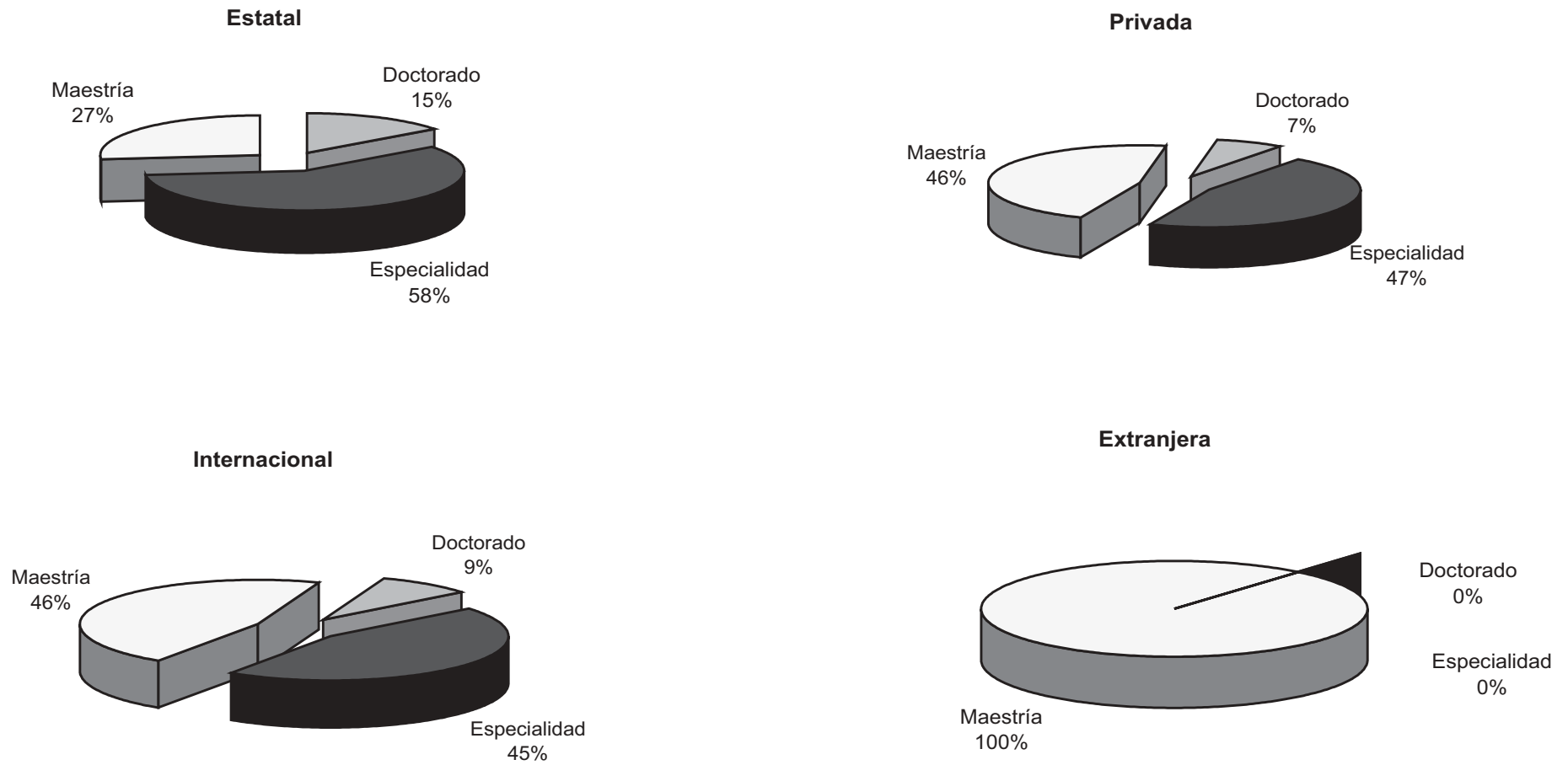

Fuente: CIE-SPU

**Cuadro 1.12 • Estudiantes de carreras de posgrado según rama de estudio y tipo de carrera. Año 2007**

	Estatal				Privada			
	Total	Doctorado	Especialidad	Maestría	Total	Doctorado	Especialidad	Maestría
<b>Total</b>	<b>50.725</b>	<b>9.020</b>	<b>22.819</b>	<b>18.886</b>	<b>16.815</b>	<b>2.333</b>	<b>6.391</b>	<b>8.091</b>
Ciencias Aplicadas	8.647	1.907	2.770	3.970	924	41	562	321
Ciencias Básicas	3.594	2.351	178	1.065	86	-	32	54
Ciencias de la Salud	9.702	1.593	6.138	1.971	3.605	174	2.787	644
Ciencias Humanas	10.092	1.672	4.740	3.680	2.073	769	602	702
Ciencias Sociales	18.664	1.475	8.993	8.196	10.127	1.349	2.408	6.370
Sin Rama	26	22	-	4	-	-	-	-

	Internacional				Extranjera			
	Total	Doctorado	Especialidad	Maestría	Total	Doctorado	Especialidad	Maestría
<b>Total</b>	<b>703</b>	<b>57</b>	<b>204</b>	<b>442</b>	<b>30</b>			<b>30</b>
Ciencias Aplicadas	-	-	-	-	-	-	-	-
Ciencias Básicas	-	-	-	-	-	-	-	-
Ciencias de la Salud	-	-	-	-	-	-	-	-
Ciencias Humanas	327	-	204	123	-	-	-	-
Ciencias Sociales	376	57	0	319	30	-	-	30

	Total			
	Total	Doctorado	Especialidad	Maestría
<b>Total</b>	<b>68.273</b>	<b>11.410</b>	<b>29.414</b>	<b>27.449</b>
Ciencias Aplicadas	9.571	1.948	3.332	4.291
Ciencias Básicas	3.680	2.351	210	1.119
Ciencias de la Salud	13.307	1.767	8.925	2.615
Ciencias Humanas	12.492	2.441	5.546	4.505
Ciencias Sociales	29.197	2.881	11.401	14.915
Sin Rama	26	22	-	4

Fuente: CIIE-SPU

Gráfico 1.11 • Estudiantes de carreras de posgrado según rama de estudio y tipo de carrera. Año 2007

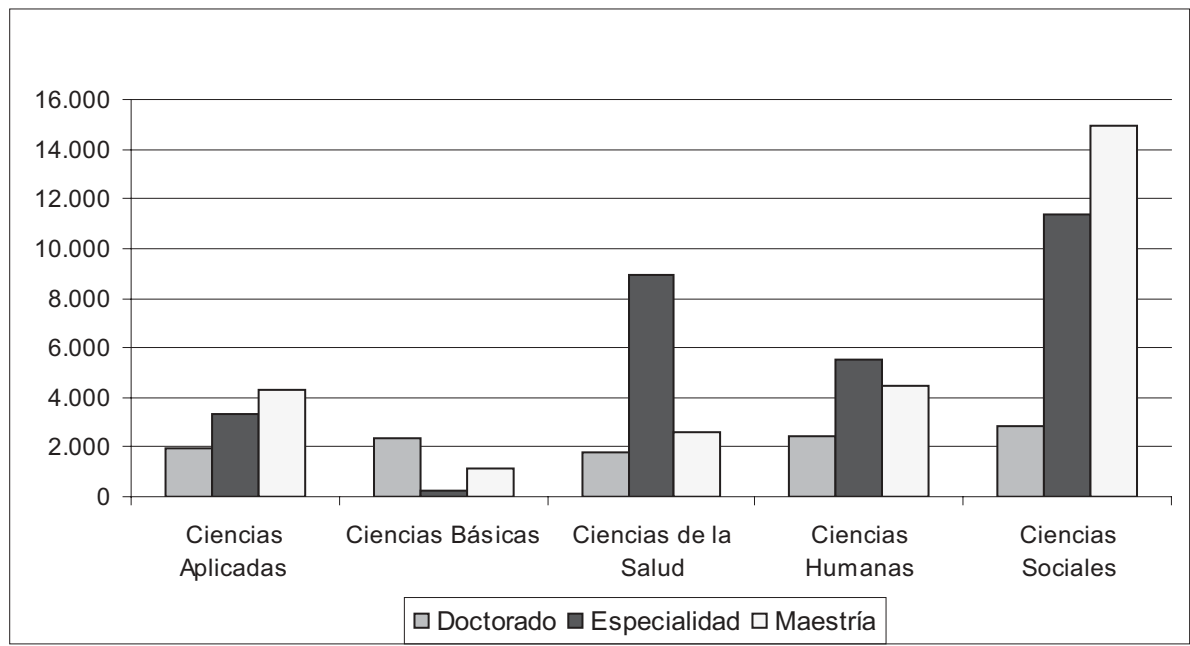

Fuente: CIE-SPU

**Cuadro 1.13 • Egresados de carreras de posgrado según rama de estudio y tipo de carrera. Año 2007**

	Estatal				Privada			
	Total	Doctorado	Especialidad	Maestría	Total	Doctorado	Especialidad	Maestría
<b>Total</b>	<b>3.308</b>	<b>490</b>	<b>1.936</b>	<b>882</b>	<b>2.685</b>	<b>194</b>	<b>1.247</b>	<b>1.244</b>
Ciencias Aplicadas	599	139	256	204	149	4	121	24
Ciencias Básicas	316	213	25	78	2	0	0	2
Ciencias de la Salud	534	55	405	74	579	31	495	53
Ciencias Humanas	718	55	452	211	233	50	140	43
Ciencias Sociales	1.141	28	798	315	1.722	109	491	1.122

	Internacional				Extranjera			
	Total	Doctorado	Especialidad	Maestría	Total	Doctorado	Especialidad	Maestría
<b>Total</b>	<b>141</b>	<b>12</b>	<b>64</b>	<b>65</b>	<b>30</b>	<b>0</b>	<b>0</b>	<b>30</b>
Ciencias Aplicadas	-	-	-	-	-	-	-	-
Ciencias Básicas	-	-	-	-	-	-	-	-
Ciencias de la Salud	9	0	2	7	-	-	-	-
Ciencias Humanas	53	0	49	4	-	-	-	-
Ciencias Sociales	79	12	13	54	30	0	0	30

  

	Total			
	Total	Doctorado	Especialidad	Maestría
<b>Total</b>	<b>6.164</b>	<b>696</b>	<b>3.247</b>	<b>2.221</b>
Ciencias Aplicadas	748	143	377	228
Ciencias Básicas	318	213	25	80
Ciencias de la Salud	1.122	86	902	134
Ciencias Humanas	1.004	105	641	258
Ciencias Sociales	2.972	149	1.302	1.521

Fuente: CIIE-SPU



Gráfico 1.12 • Egresados de carreras de posgrado según rama de estudio y tipo de carrera. Año 2007

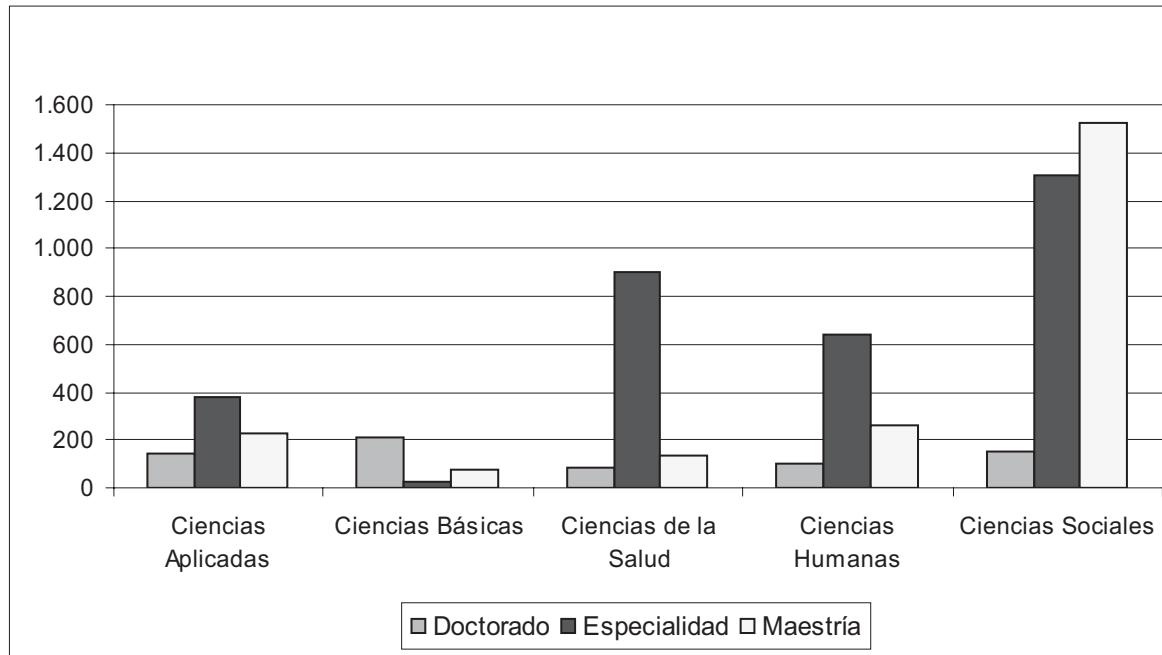

Fuente: CIIE-SPU

**Cuadro 1.14 • Estudiantes de carreras de posgrado por tipo de carrera según Región CPRES. Año 2007**

Región CPRES	Estatal				Privada			
	Total	Doctorado	Especialidad	Maestría	Total	Doctorado	Especialidad	Maestría
<b>Región CPRES</b>	<b>50.725</b>	<b>9.020</b>	<b>22.819</b>	<b>18.886</b>	<b>16.815</b>	<b>2.333</b>	<b>6.391</b>	<b>8.091</b>
Bonaerense	7.363	2.475	1.851	3.037	1.051	25	609	417
Centro-Este	12.239	1.515	7.027	3.697	725	326	157	242
Centro-Oeste	13.976	3.098	6.010	4.868	1.476	99	600	777
Metropolitana	6.307	328	2.773	3.206	13.378	1.883	4.991	6.504
Noreste	1.775	225	816	734	-	-	-	-
Noroeste	5.885	1.127	2.707	2.051	185	-	34	151
Sur	3.180	252	1.635	1.293	-	-	-	-

Región CPRES	Internacional				Extranjera			
	Total	Doctorado	Especialidad	Maestría	Total	Doctorado	Especialidad	Maestría
<b>Región CPRES</b>	<b>703</b>	<b>57</b>	<b>204</b>	<b>442</b>	<b>30</b>			<b>30</b>
Bonaerense	-	-	-	-	-	-	-	-
Centro-Este	-	-	-	-	-	-	-	-
Centro-Oeste	-	-	-	-	-	-	-	-
Metropolitana	703	57	204	442	30	-	-	30
Noreste	-	-	-	-	-	-	-	-
Noroeste	-	-	-	-	-	-	-	-
Sur	-	-	-	-	-	-	-	-

Región CPRES	Total			
	Total	Doctorado	Especialidad	Maestría
<b>Región CPRES</b>	<b>68.273</b>	<b>11.410</b>	<b>29.414</b>	<b>27.449</b>
Bonaerense	8.414	2.500	2.460	3.454
Centro-Este	12.964	1.841	7.184	3.939
Centro-Oeste	15.452	3.197	6.610	5.645
Metropolitana	20.418	2.268	7.968	10.182
Noreste	1.775	225	816	734
Noroeste	6.070	1.127	2.741	2.202
Sur	3.180	252	1.635	1.293

Fuente: CIIE-SPU

Gráfico 1.13 • Estudiantes de carreras de posgrado por tipo de carrera según región CPRES. Año 2007

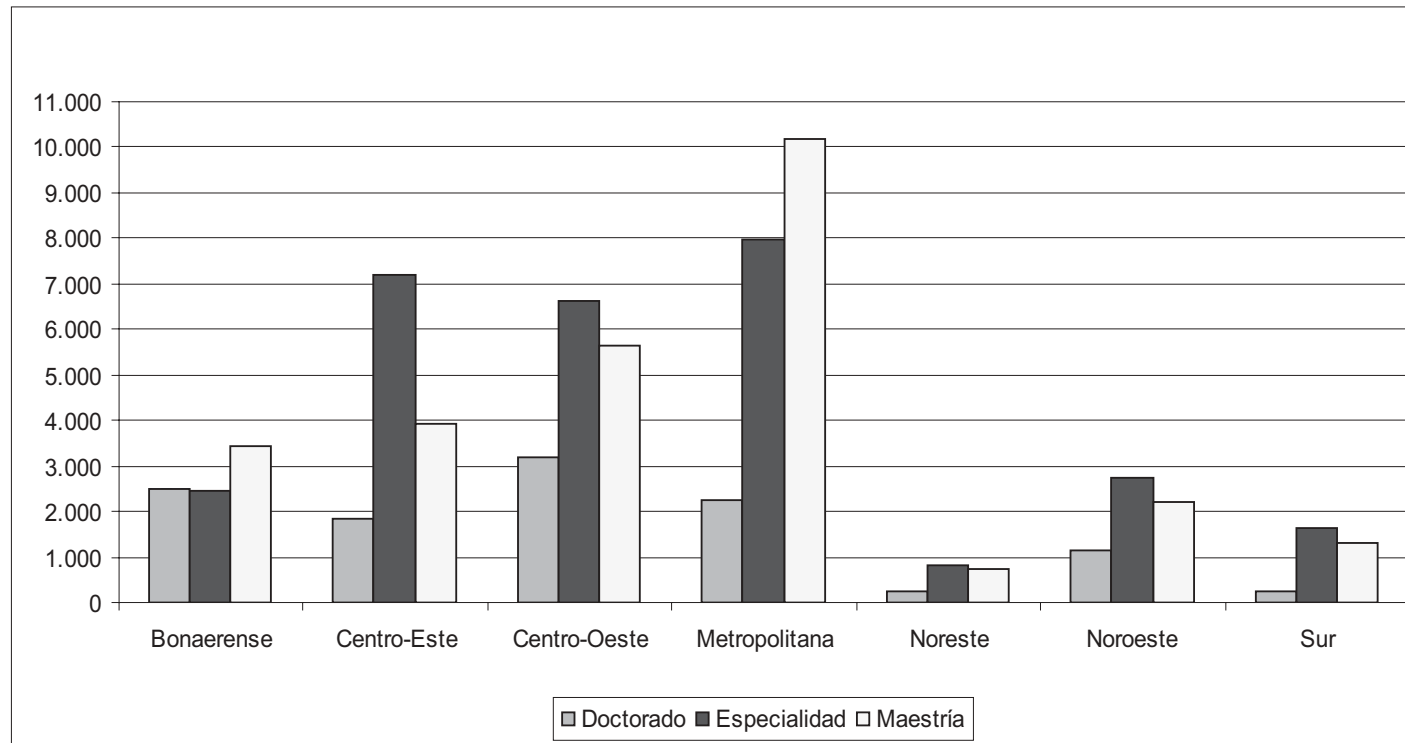

Fuente: CIIE-SPU

**Cuadro 1.15 • Tasa de Escolarización del Sistema de Educación Superior Argentino de la población de 20 a 24 años. Años 2001- 2007**

Rango utilizado por OCDE	2001 <sup>(1)</sup>	2006 <sup>(2)</sup>	2007 <sup>(2)</sup>
<b>Población 20-24</b>	3,199,339	3.238.391	3.262.839
Tasa Neta Universitaria <sup>(3)</sup>	17,0%	20,2%	19,6%
Tasa Bruta Universitaria <sup>(3)</sup>	35,0%	48,9%	48,0%
Tasa Bruta de Educación Superior <sup>(3)</sup>	51,0%	66,1%	65,5%

**Cuadro 1.16 • Tasa de Escolarización del Sistema de Educación Superior Argentino de la población de 18 a 24 años. Años 2001- 2007**

Rango utilizado en Argentina	2001 <sup>(1)</sup>	2006 <sup>(2)</sup>	2007 <sup>(2)</sup>
<b>Población 18 -24</b>	4,465,671	4.573.759	4.609.173
Tasa Neta Universitaria <sup>(3)</sup>	16%	19,3%	18,7%
Tasa Bruta Universitaria <sup>(3)</sup>	25%	34,6%	34,0%
Tasa Bruta de Educación Superior <sup>(3)</sup>	36%	47%	46,4%

**Notas**

(1) Datos del Censo de Población, Hogares y Viviendas 2001.

(2) Datos de Estimaciones Poblacionales INDEC 1950-2015 (Método de multiplicadores de Sprague y Karup King para estimaciones por año calendario).

(3) Para el cálculo de la tasa las universidades que no declararon datos por edad (Cuadro 2.1.5 y 2.2.5) se estimaron con la distribución por grupos según el total de las universidades por gestión. Como excepción, la Universidad Nacional de Buenos Aires se estimó según Censo de Estudiantes 2004 - UBA. Las tasas netas del año 2006 que se consignan en este Anuario, no coinciden con las que figuraron en el Anuario 2006, por cuanto la tasa que se publica en este Anuario se recalculó respetando la misma metodología de estimación de tramos de edad, del cálculo para el año 2007.

**Fuente:** Serie Análisis Demográfico N° 30. INDEC / CELADE, 2004

**Cuadro 1.17 • Cargos Docentes de Universidades Nacionales clasificados por dedicación y categoría según género. Año 2007**

	Total	Total Mujeres	%	Total Varones	%
<b>Total General</b>	<b>164.411</b>	<b>82.234</b>	<b>50,0</b>	<b>82.177</b>	<b>50,0</b>
<b>Total Exclusiva</b>	<b>17.928</b>	<b>9.716</b>	<b>54,2</b>	<b>8.212</b>	<b>45,8</b>
Titular	3.874	1.575	40,7	2.299	59,3
Asociado	1.921	1.016	52,9	905	47,1
Adjunto	5.630	3.142	55,8	2.488	44,2
JTP	4.649	2.842	61,1	1.807	38,9
Ayudante 1°	1.854	1.141	61,5	713	38,5
<b>Total Semi Exclusiva</b>	<b>28.631</b>	<b>14.784</b>	<b>51,6</b>	<b>13.847</b>	<b>48,4</b>
Titular	4.316	1.687	39,1	2.629	60,9
Asociado	1.157	467	40,4	690	59,6
Adjunto	7.566	3.855	51,0	3.711	49,0
JTP	10.371	5.796	55,9	4.575	44,1
Ayudante 1°	5.221	2.979	57,1	2.242	42,9
<b>Total Simple</b>	<b>88.567</b>	<b>40.144</b>	<b>45,3</b>	<b>48.423</b>	<b>54,7</b>
Titular	7.490	2.363	31,5	5.127	68,5
Asociado	2.411	682	28,3	1.729	71,7
Adjunto	18.383	7.147	38,9	11.236	61,1
JTP	21.911	10.611	48,4	11.300	51,6
Ayudante 1°	27.585	14.680	53,2	12.905	46,8
Ayudante 2°	10.787	4.661	43,2	6.126	56,8

	Total	Total Mujeres	%	Total Varones	%
<b>Total Otros</b>	<b>8.980</b>	<b>4.497</b>	<b>50,1</b>	<b>4.483</b>	<b>49,9</b>
<b>Total Preuniversitarios</b>	<b>20.305</b>	<b>13.093</b>	<b>64,5</b>	<b>7.212</b>	<b>35,5</b>

Fuente: RHUN, DNCIEyP - SPU

Gráfico 1.14 • Distribución de cargos docentes según dedicación y categoría. Año 2007

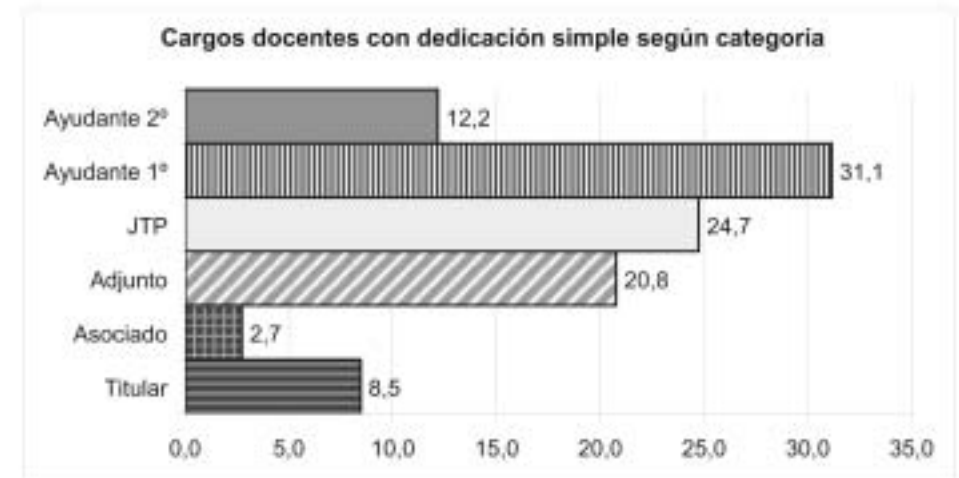
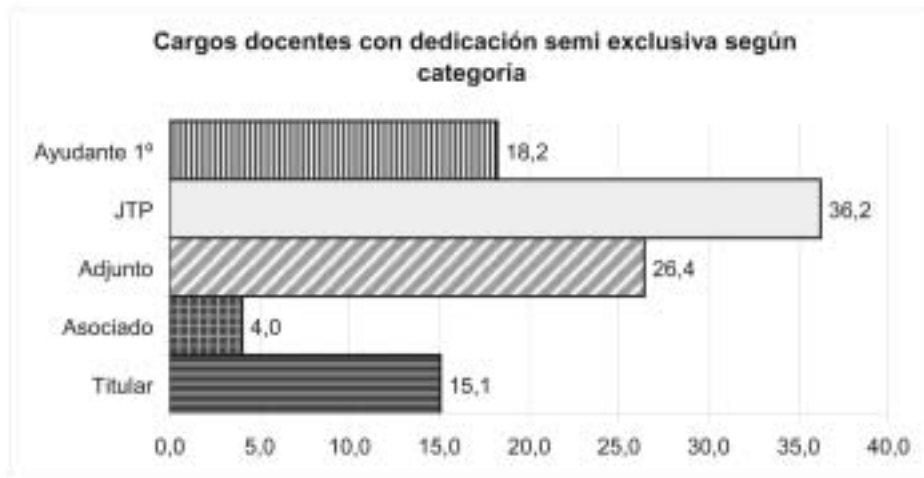
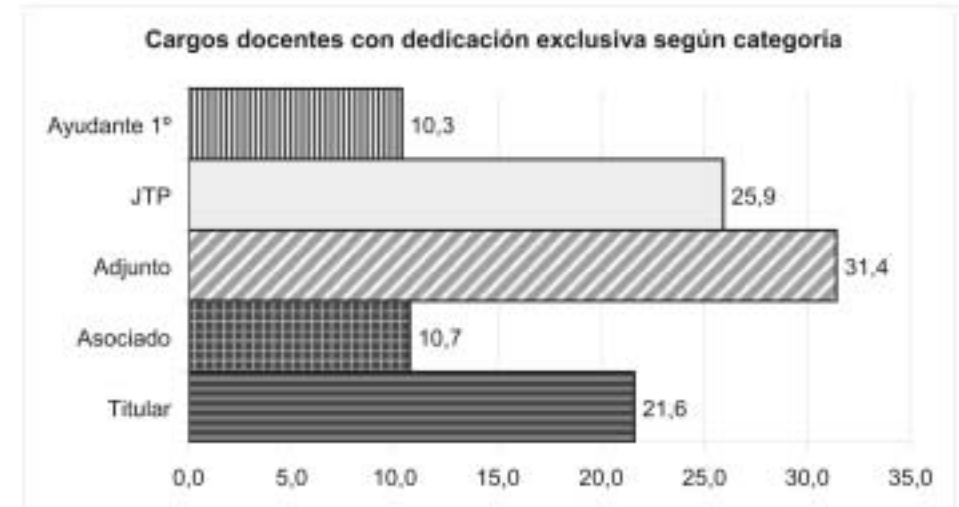
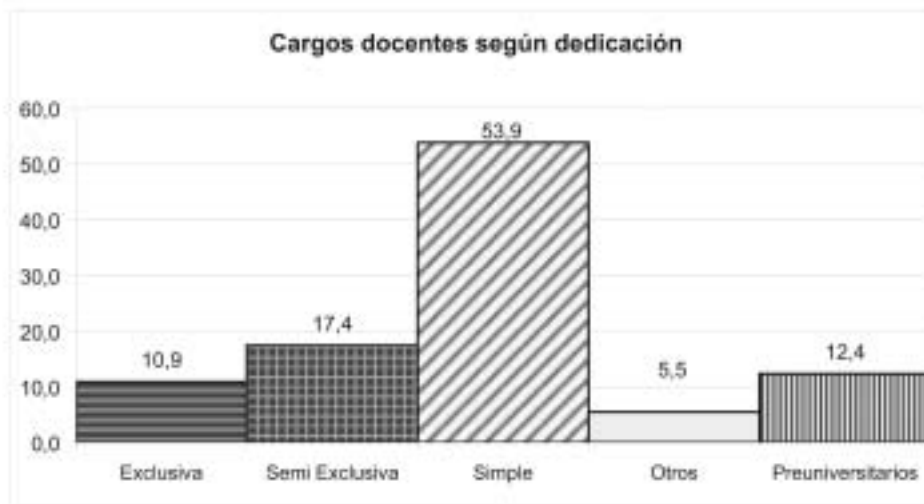

Fuente: RHUN, DNCIE/P

**Cuadro 1.18 • Cargos Docentes de Universidades Nacionales por dedicación. Evolución 2002-2007**

	2002	2003	2004	2005	2006	2007*
<b>Total Cargos docentes</b>	<b>109478</b>	<b>111104</b>	<b>114732</b>	<b>119339</b>	<b>128314</b>	<b>135126</b>
Exclusiva	15181	15160	15383	15450	17059	17928
Semiexclusiva	24148	24177	25278	26360	28671	28631
Simple	70149	71767	74071	77529	82584	88567

**Nota:** \* No incluye los cargos docentes "Otros " y "preuniversitarios"

**Fuente:** RHUN, DNCIEyP - SPU

**Gráfico 1.15 • Evolución de los cargos docentes según dedicación. Período 2002 - 2007**

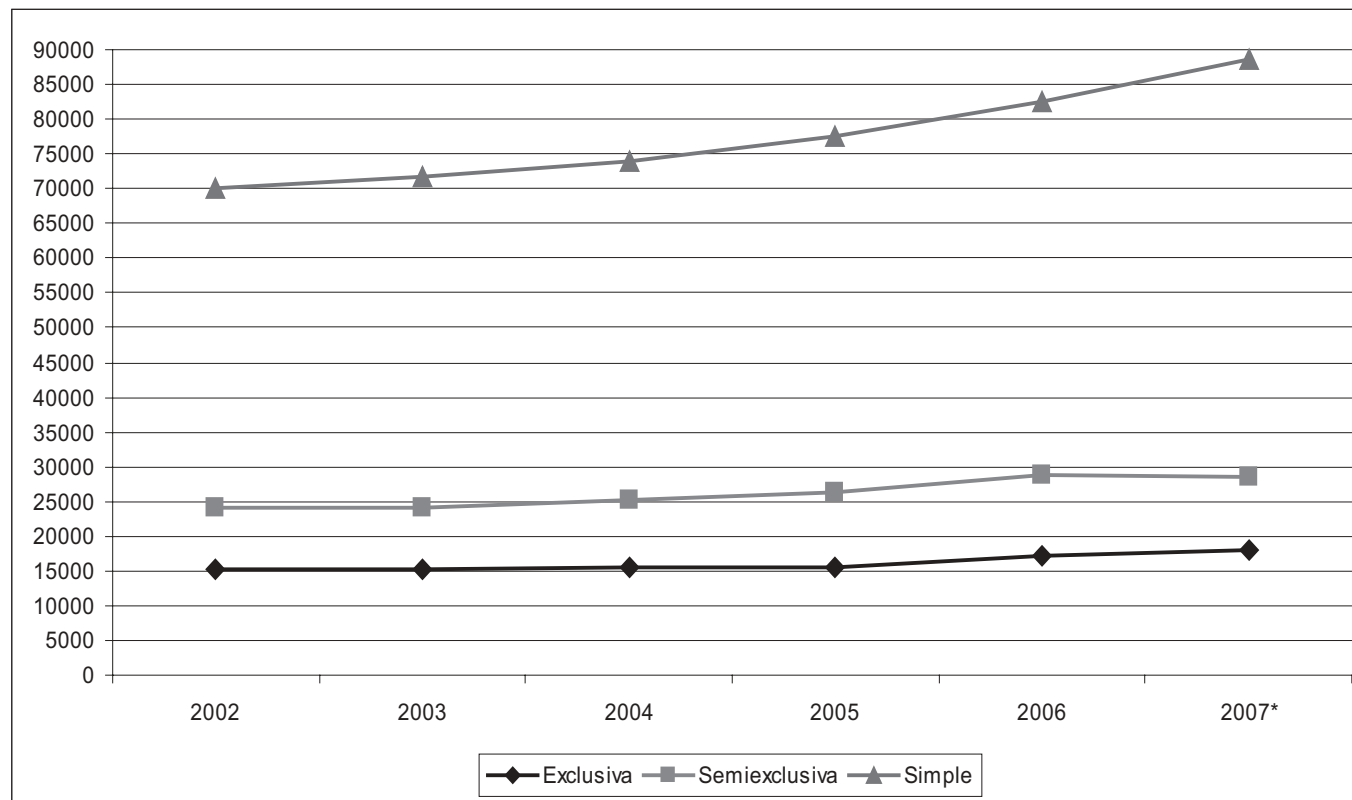

**Fuente:** RHUN, DNCIEyP - SPU

**Cuadro 1.19 • Cargos Docentes por edad. Año 2007**

Edad	Total	18 a 24 años	25 a 29 años	30 a 34 años	35 a 39 años	40 a 44 años	45 a 49 años	50 a 54 años	55 a 59 años	60 a 64 años	+ de 65 años
<b>Absolutos</b>	164411	3710	11806	17898	19861	24545	24704	21685	18412	13498	8292
<b>%</b>	100	2,3	7,2	10,9	12,1	14,9	15	13,2	11,2	8,2	5

Fuente: RHUN, DNCIEyP - SPU

**Gráfico 1.16 • Cargos Docentes según Edad. Año 2007**

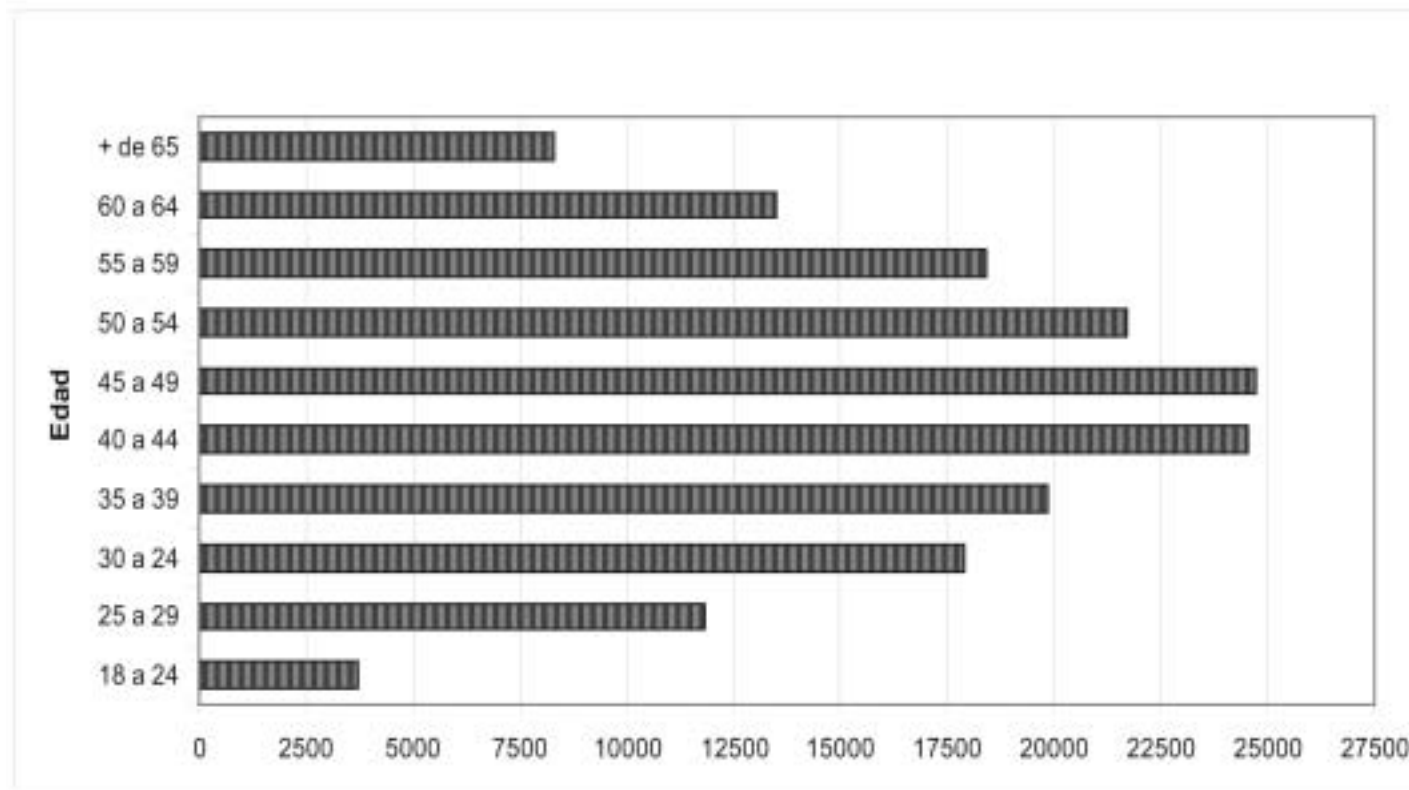

Fuente: RHUN, DNCIEyP - SPU



**Cuadro 1.20 • Antigüedad promedio en años de Cargos Docentes por Dedicación y Categoría. Año 2007**

Promedio Antigüedad General	Exclusiva						Semi Exclusiva						Simple						
	Prom.	Tit.	Asoc.	Adj.	JTP	Ayud. 1º	Prom.	Tit.	Asoc.	Adj.	JTP	Ayud. 1º	Prom.	Tit.	Asoc.	Adj.	JTP	Ayud. 1º	Ayud. 2º
14,4	21,07	27,80	26,27	21,54	16,85	10,80	16,5	23,1	24,4	18,3	14,8	10,0	12,4	22,1	18,8	17,7	12,7	8,9	3,8

Fuente: RHUN, DNCIEyP - SPU

**Gráfico 1.17 • Antigüedad promedio en años de Cargos Docentes por Dedicación y Categoría. Año 2007**

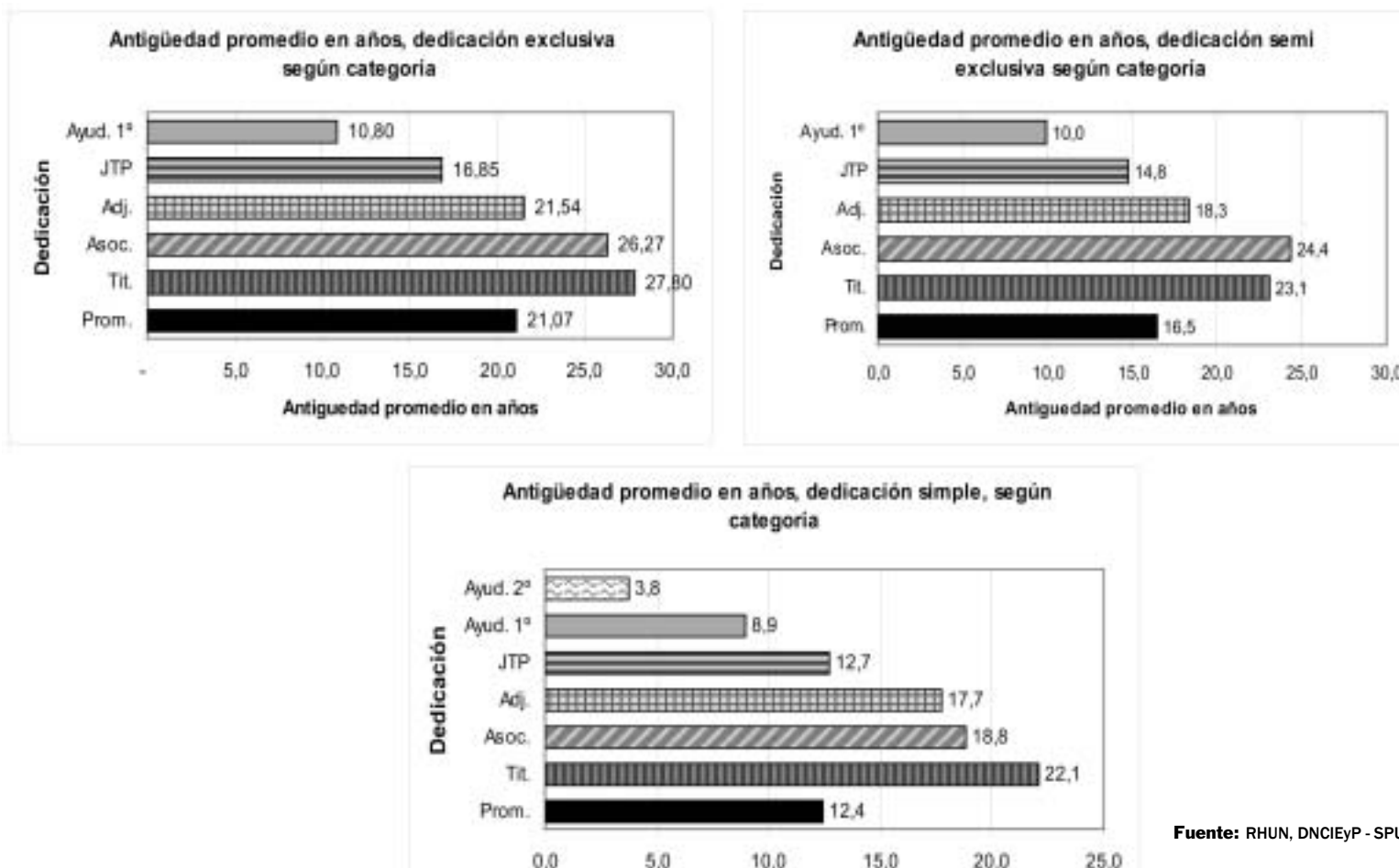

Fuente: RHUN, DNCIEyP - SPU

**Cuadro 1.21 • Cargos no docentes de Universidades Nacionales por categoría. Año 2007**

<b>Total General</b>	<b>44.301</b>
<b>Total Personal Directivo</b>	<b>2.906</b>
Cat. 11	509
Cat. 10	2.397
<b>Total Personal Superior</b>	<b>20.487</b>
Cat. 9	5.305
Cat. 8	6.332
Cat. 7	8.850
<b>Total Personal de Apoyo</b>	<b>18.270</b>
Cat. 6	7.244
Cat. 5	3.726
Cat. 4	3.599
Cat. 3	1.230
Cat. 2	1.990
Cat. 1	481
<b>Total Otros</b>	<b>2.638</b>
Otros Directivo	3
Otros Superior	7
Otros Apoyo	76
Contratos	2.552

Fuente: RHUN, DNCIEyP - SPU

**Cuadro 1.22 • Crecimiento del salario docente universitario: Sueldos Brutos. Diciembre 2001 y diciembre 2008**

Dedicación	Cargo	Sin Antigüedad			Antigüedad promedio			Máxima Antigüedad		
		Diciembre 2001	Diciembre 2008 *	Crecimiento %	Diciembre 2001	Diciembre 2008 *	Crecimiento %	Diciembre 2001	Diciembre 2008 *	Crecimiento %
Exclusiva	PROFESOR TITULAR	1.042	4.429	324,9	1.995	7.160	258,9	2.259	8.120	259,5
	PROFESOR ASOCIADO	981	4.069	314,9	1.879	6.578	250,2	2.127	7.460	250,7
	PROFESOR ADJUNTO	850	3.488	310,2	1.628	5.639	246,3	1.844	6.394	246,8
	JEFE DE TRAB. PRAC.	745	3.183	327,6	1.426	5.146	260,8	1.615	5.836	261,4
	AYUDANTE DE 1ra.	669	2.768	313,9	1.282	4.475	248,9	1.452	5.075	249,5
Semiexcl.	PROFESOR TITULAR	576	2.215	284,4	721	3.303	358,3	842	4.060	382,3
	PROFESOR ASOCIADO	540	2.035	276,6	680	3.035	346,5	796	3.730	368,3
	PROFESOR ADJUNTO	446	1.744	290,9	575	2.601	352,6	682	3.197	368,5
	JEFE DE TRAB. PRAC.	383	1.592	315,6	503	2.374	372,4	603	2.918	384,2
	AYUDANTE DE 1ra.	344	1.384	301,9	458	2.065	351,0	553	2.537	359,2
Simple	PROFESOR TITULAR	225	1.107	391,6	259	1.532	490,8	310	2.030	554,1
	PROFESOR ASOCIADO	211	1.017	381,2	244	1.407	477,5	292	1.865	538,4
	PROFESOR ADJUNTO	178	872	388,8	207	1.206	482,2	250	1.599	538,5
	JEFE DE TRAB. PRAC.	153	796	420,7	179	1.101	516,5	217	1.459	571,6
	AYUDANTE DE 1ra.	135	692	411,8	159	957	502,5	194	1.269	552,5
	AYUDANTE DE 2da.	116	554	376,1	138	766	455,5	170	1.015	495,9

**Nota**  
\* Incluye adicional del 20% sobre el básico para cargos de hasta 4 años de antigüedad, según acta del 9 de mayo 2007.

**Fuente:** RHUN, DNCIEyP - SPU

**Cuadro 1.23 • Participación del Presupuesto transferido a las Universidades Nacionales en el Producto Interno Bruto.**  
Participación porcentual y variación presupuestaria. Período 2001-2007

AÑO	PRESUPUESTO de las UNIVERSIDADES NACIONALES <sup>(1)</sup> en millones de \$ corrientes	P.I.B.	Participación Porcentual (%)	Variación Presupuestaria (%)
2001	1.649	268.697	0,61	
2002	1.634	312.580	0,52	-0,91
2003	1.978	375.909	0,53	21,05
2004	2.147	447.643	0,48	8,54
2005	2.873	531.939	0,54	33,81
2006	3.937	654.439	0,60	37,03
2007	5.394	812.456	0,66	37,01

**Nota**  
(1) Transferencias efectivizadas por el Programa 26: Desarrollo de la Educación Superior del Ministerio de Educación, correspondiente a las Fuentes de Financiamiento 11: Tesoro Nacional y 22: Crédito Externo. Incluye las transferencias efectuadas a través del Programa 98 (Fuentes 11 y 13) para Articulación, FONID y Garantía Docentes Preuniversitarios.

Fuente: DNCIEyPP-SPU

**Gráfico 1.18 • Evolución Presupuestaria, 2001-2007<sup>(1)</sup>**

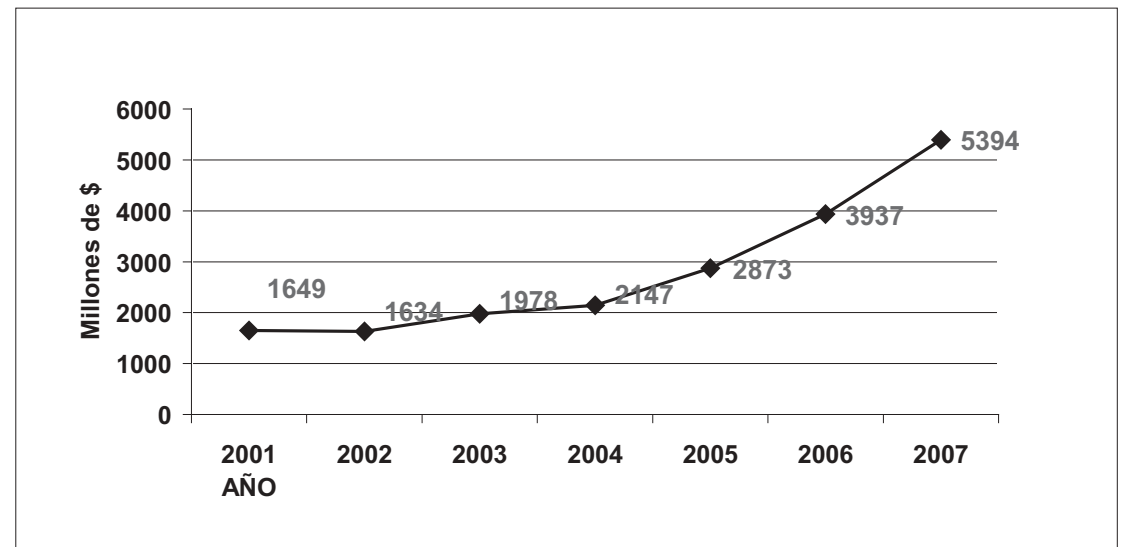

Fuente: DNCIEyPP-SPU

% Aumento Presupuestario	
2001-2007	<b>227 %</b>

**Cuadro 1.24 • Ejecución Presupuestaria Total clasificada por objeto del gasto. A valores corrientes. Año 2007**

Total (en pesos)	Personal		Bienes de Consumo		Ss. No Personales		Bienes de Uso		Transferencias		Otros Incisos	
	- en \$ -	- en % -	- en \$ -	- en % -	- en \$ -	- en % -	- en \$ -	- en % -	- en \$ -	- en % -	- en \$ -	- en % -
5.130.057.644	3.997.780.148	77,93%	115.731.312	2,26%	525.801.437	10,25%	188.618.927	3,68%	298.773.877	5,82%	3.351.943	0,07%

Fuente: DNCIEyPP-SPU

**Gráfico 1.19 • Ejecución Presupuestaria total por objeto del gasto. A valores corrientes. Año 2007**

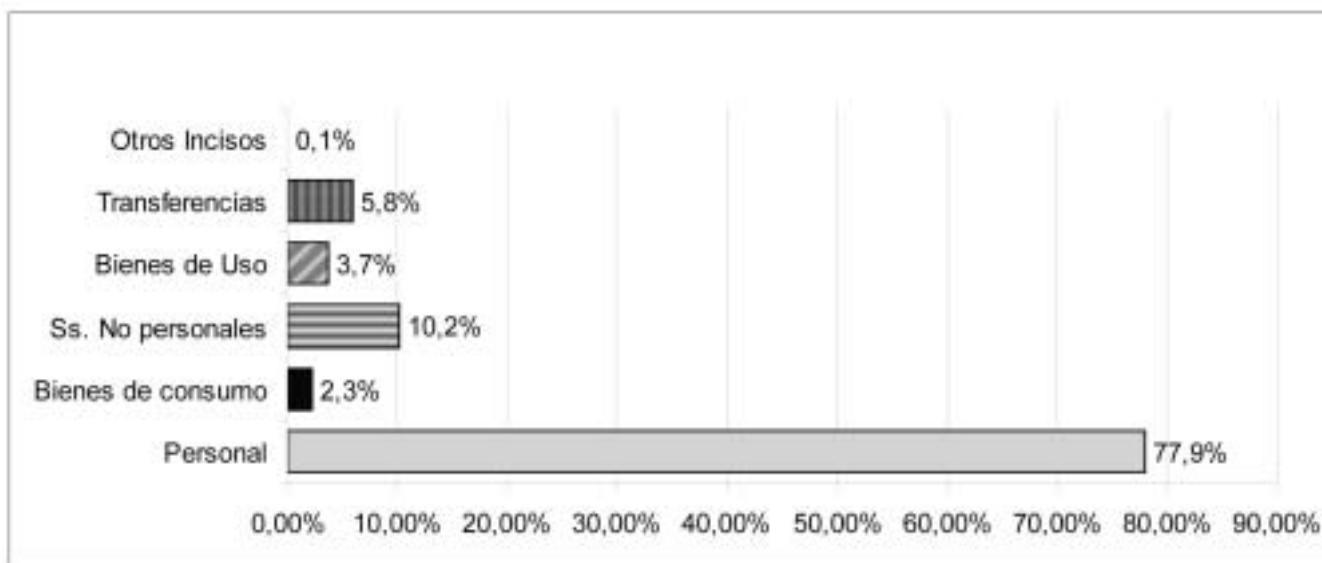

Fuente: DNCIEyPP-SPU

## CAPÍTULO 2

### Población Estudiantil de Pregrado y Grado





## **Población Estudiantil de Pregrado y Grado de Instituciones Universitarias: Datos de Estudiantes, Nuevos Inscriptos y Egresados**

En este capítulo se presenta la información estadística correspondiente a la **población estudiantil de grado y pregrado del Sistema Universitario para el año 2007.**

### **Fuente**

La información que se utiliza para este capítulo es relevada mediante el software SIU ARAUCANO<sup>(1)</sup>. Esta modalidad de relevamiento permite contar con información de la población estudiantil suministrada por las instituciones y validada por la CIIE.

### **Datos Estadísticos**

Se presenta información de la población estudiantil por **Instituciones de Gestión Estatal** y de **Gestión Privada**.

Durante el año 2008 se relevaron los datos correspondientes a estudiantes, nuevos inscriptos, reinscriptos y egresados de pregrado y grado para el período Abril 2007-Marzo 2008. Se presentan, además, los datos de egresados 2006, que abarca el período Abril 2006-Marzo 2007, dado que dichos datos no se incluyeron en el Anuario de estadísticas universitarias del año 2006. Se incluye el cálculo de la tasa promedio de crecimiento anual para estas variables.

Desde una perspectiva demográfica, a fin de preservar la continuidad de las series históricas, se presenta la población estudiantil, clasificada por género y edad. En el caso de los egresados, sólo se presentan las distribuciones por género, dado que la variable edad habitualmente no es relevada. Se presenta además los reinscriptos según materias aprobadas el año anterior.

Finalmente, se presentan los datos de la población estudiantil por ramas de estudio y disciplinas.

Se muestran los gráficos más significativos correspondientes a los datos estadísticos.

Responsables de los contenidos, análisis, investigación y relevamiento:  
Equipo Técnico de la CIIE

<sup>(1)</sup> Es una aplicación informática desarrollada por el programa de Sistema de Información Universitaria (SIU)





SECCIÓN 2.1

Instituciones de gestión estatal





**Cuadro 2.1.1 • Estudiantes de carreras de pregrado y grado y tasa promedio de crecimiento anual según institución. Instituciones universitarias de gestión estatal. Período 1997 - 2007**

Institución	Año											Tasa Prom. Crecim. Anual 1997-2007
	1997	1998	1999	2000	2001	2002	2003	2004	2005	2006	2007	
<b>Total de las Instituciones</b>	<b>872.482</b>	<b>931.010</b>	<b>1.056.650</b>	<b>1.138.503</b>	<b>1.209.328</b>	<b>1.257.707</b>	<b>1.273.832</b>	<b>1.299.564</b>	<b>1.295.989</b>	<b>1.306.548</b>	<b>1.270.755</b>	<b>3,8</b>
<b>Total Universidades Nacionales</b>	<b>869.692</b>	<b>927.697</b>	<b>1.052.074</b>	<b>1.132.621</b>	<b>1.199.186</b>	<b>1.246.825</b>	<b>1.261.574</b>	<b>1.288.505</b>	<b>1.276.038</b>	<b>1.281.366</b>	<b>1.243.298</b>	<b>3,6</b>
Buenos Aires <sup>(1)</sup>	206.941	226.073	278.960	293.917	315.219	325.505	324.068	336.947	346.513	356.292	306.871	4,0
Catamarca <sup>(1)</sup>	8.572	...	9.556	10.882	11.314	12.875	13.822	14.067	13.199	12.441	11.608	3,1
Centro de la PBA	6.976	7.840	8.479	8.223	9.456	8.894	9.615	10.427	10.701	11.142	10.937	4,6
Chilecito	-	-	-	-	-	-	-	768	1.111	1.157	1.337	20,3
Comahue	17.058	17.740	23.522	24.047	25.091	25.732	26.612	27.342	26.377	24.419	24.566	3,7
Córdoba <sup>(1)</sup>	93.194	104.471	108.306	112.063	113.614	113.296	116.627	114.012	110.961	106.735	105.162	1,2
Cuyo <sup>(1)</sup>	21.835	22.357	23.990	26.134	27.712	28.686	30.424	32.013	32.276	31.274	31.681	3,8
Entre Ríos <sup>(1)</sup>	8.804	9.602	10.984	10.707	12.125	12.023	13.305	13.204	13.300	12.427	12.917	3,9
Formosa	3.819	5.970	4.930	6.485	9.972	10.517	9.175	11.937	12.436	11.966	12.660	12,7
Gral. San Martín	2.023	2.612	3.509	4.224	5.322	6.220	7.041	7.942	8.443	8.617	9.210	16,4
Gral. Sarmiento	1.337	621	874	1.562	2.049	2.665	3.346	3.468	3.772	3.930	4.001	11,6
Instituto Univ. del Arte	-	-	-	11.482	14.657	15.116	14.582	14.863	15.859	16.806	16.867	6,6
Jujuy <sup>(1)</sup>	7.754	8.758	9.825	10.367	11.690	12.007	11.753	12.417	12.101	11.726	11.339	3,9
La Matanza	13.650	14.429	15.395	17.023	18.861	18.550	20.615	19.368	21.474	23.938	30.276	8,3
La Pampa <sup>(1)</sup>	6.025	6.661	7.053	7.700	8.077	8.701	10.758	9.804	9.244	9.104	8.902	4,0
La Plata	74.421	82.926	86.628	89.049	89.357	90.564	94.283	91.135	88.913	89.551	90.323	2,0
La Rioja	8.864	8.827	10.864	11.141	12.022	15.724	15.926	16.519	18.596	20.052	21.030	9,0
Lanús	571	1.137	2.204	3.654	4.716	5.552	5.971	7.079	8.432	8.316	9.319	32,2
Litoral <sup>(1)</sup>	19.402	20.981	23.740	26.648	26.758	28.673	30.578	32.924	31.871	35.265	36.052	6,4
Lomas de Zamora	27.356	28.765	31.896	36.362	38.789	39.254	37.869	35.881	33.369	32.448	33.519	2,1
Luján	12.796	14.277	15.733	16.731	18.527	17.126	18.167	18.803	17.986	16.181	15.960	2,2
Mar del Plata	20.144	20.247	22.638	21.122	27.992	30.343	25.564	27.063	25.244	23.127	23.886	1,7
Misiones	10.697	...	15.404	16.724	17.414	16.913	22.281	24.880	21.357	20.472	18.436	5,6
Nordeste	43.433	48.411	50.167	54.503	53.323	54.971	53.485	54.445	52.597	53.389	52.251	1,9
Noroeste de la PBA	-	-	-	-	-	-	-	-	1.634	3.194	3.624	48,9
Patagonia Austral <sup>(1)</sup>	3.321	3.403	4.409	5.062	5.195	6.307	6.811	6.940	6.834	7.068	5.839	5,8
Patagonia S. J. Bosco	10.098	10.151	12.211	14.143	14.771	14.817	14.468	15.952	14.488	12.841	12.353	2,0
Quilmes	2.461	3.411	4.596	7.163	8.716	10.134	11.166	10.539	10.285	10.794	12.413	17,6
Río Cuarto	10.924	12.898	14.144	15.405	16.734	19.725	20.172	20.244	19.197	18.573	17.533	4,8
Rosario	61.240	65.995	66.718	69.807	70.388	72.932	74.623	75.380	74.508	73.597	72.121	1,6
Salta	14.966	15.984	17.349	18.844	20.712	21.144	22.350	22.840	21.866	21.596	22.304	4,1
San Juan	12.142	12.978	13.747	17.190	18.319	20.514	21.138	21.110	20.276	20.598	19.866	5,0
San Luis	11.726	13.357	13.816	15.211	15.183	16.316	14.852	13.893	13.589	12.399	11.903	0,1
Santiago del Estero	4.602	10.211	9.067	11.151	11.872	12.934	11.403	11.659	12.536	11.227	10.734	8,8
Sur	14.740	16.529	17.640	18.945	20.285	24.562	24.904	24.545	20.752	20.016	18.934	2,5
Tecnológica Nacional	64.213	64.775	63.846	63.284	61.613	63.495	58.279	57.654	55.834	57.598	67.225	0,5
Tres de Febrero	146	750	1.508	2.724	3.346	3.799	4.654	4.723	5.048	5.509	6.840	46,9
Tucumán <sup>(1)</sup>	42.872	43.683	46.999	50.690	54.996	57.009	57.809	63.291	60.514	62.872	59.653	3,4
Villa María	569	867	1.367	2.252	2.999	3.230	3.078	2.427	2.545	2.709	2.846	17,5
<b>Total Institutos Universitarios</b>	<b>2.790</b>	<b>3.313</b>	<b>4.576</b>	<b>5.882</b>	<b>10.142</b>	<b>10.882</b>	<b>12.258</b>	<b>11.059</b>	<b>12.071</b>	<b>12.938</b>	<b>14.266</b>	<b>17,7</b>
Aeronáutico	1.371	1.807	2.983	4.090	5.216	5.182	6.038	5.589	5.665	5.800	6.957	17,6
Enseñanza Superior del Ejército	973	994	1.053	1.213	1.266	1.690	1.831	1.753	1.774	1.820	1.860	6,7
Naval	446	512	540	579	719	784	729	...	879	984	896	7,2
Policía Federal Argentina <sup>(1)</sup>	...	...	...	...	2.941	3.226	3.660	3.717	3.753	4.334	4.553	7,6
<b>Total Universidades Provinciales</b>	<b>-</b>	<b>-</b>	<b>-</b>	<b>-</b>	<b>-</b>	<b>-</b>	<b>-</b>	<b>-</b>	<b>7.880</b>	<b>12.244</b>	<b>13.191</b>	<b>29,4</b>
Autónoma de Entre Ríos	-	-	-	-	-	-	-	-	7.880	12.244	13.191	29,4

(1) Ajusta datos de la serie

Fuente: CIIE - SPU

Gráfico 2.1.1 • Evolución de la cantidad de Estudiantes de carreras de grado y pregrado. Total de las Instituciones de gestión estatal. Período 1997-2007

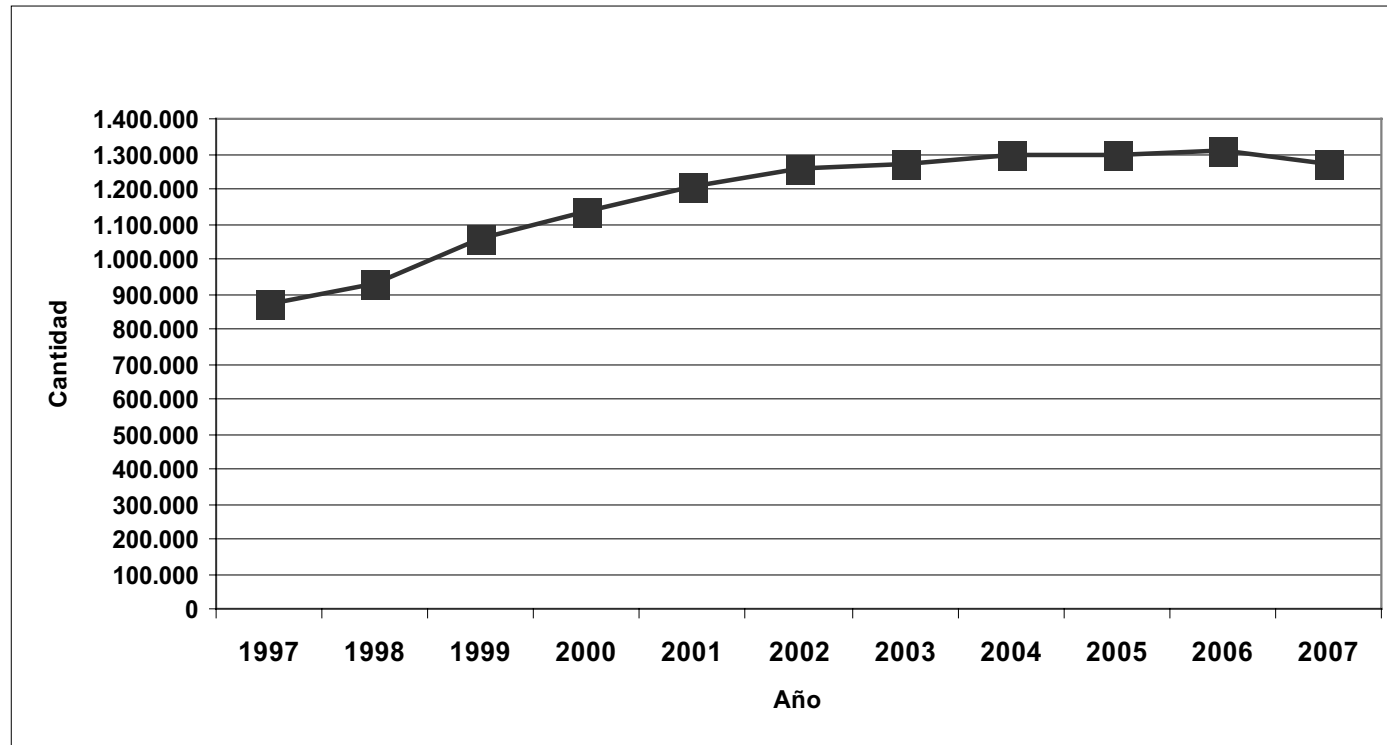

Fuente: CIE - SPU

**Cuadro 2.1.2 • Nuevos inscriptos de carreras de pregrado y grado y tasa promedio de crecimiento anual según institución. Instituciones universitarias de gestión estatal. Período 1997 - 2007**

Institución	Año											Tasa Prom. Crecim. Anual 1997-2007
	1997	1998	1999	2000	2001	2002	2003	2004	2005	2006	2007	
<b>Total de las Instituciones</b>	<b>242.071</b>	<b>248.093</b>	<b>280.622</b>	<b>290.587</b>	<b>291.241</b>	<b>305.614</b>	<b>302.226</b>	<b>299.008</b>	<b>283.866</b>	<b>272.617</b>	<b>272.093</b>	<b>1,2</b>
<b>Total Universidades Nacionales</b>	<b>240.476</b>	<b>246.470</b>	<b>278.231</b>	<b>287.715</b>	<b>286.929</b>	<b>301.495</b>	<b>297.183</b>	<b>295.112</b>	<b>276.022</b>	<b>263.143</b>	<b>262.123</b>	<b>0,9</b>
Buenos Aires	55.448	61.274	72.886	71.909	71.291	73.857	70.512	68.596	61.053	54.412	51.236	-0,8
Catamarca <sup>(1)</sup>	3.905	...	3.829	4.125	3.957	4.605	4.337	4.218	3.686	3.611	3.268	-1,8
Centro de la PBA	1.766	2.203	2.091	2.068	2.006	2.446	2.827	2.445	2.316	2.118	2.100	1,7
Chilecito	-	-	-	-	-	-	-	243	317	346	264	2,8
Comahue	6.443	6.183	10.778	8.281	8.351	8.948	8.825	9.423	7.807	7.162	6.462	0,0
Córdoba <sup>(1)</sup>	19.237	18.831	18.709	19.846	16.379	16.433	17.409	16.288	17.965	18.429	16.456	-1,5
Cuyo <sup>(1)</sup>	5.074	5.031	5.647	5.925	6.736	6.319	7.047	7.266	6.997	5.782	5.945	1,6
Entre Ríos <sup>(1)</sup>	3.138	3.068	3.664	2.826	3.956	3.399	3.873	3.283	3.883	2.733	3.828	2,0
Formosa	2.321	2.144	1.846	2.545	3.857	3.886	2.983	5.705	4.886	4.251	3.447	4,0
Gral. San Martín	587	944	1.439	1.714	1.343	1.346	1.736	2.117	2.513	2.517	2.945	17,5
Gral. Sarmiento	1.200	352	416	870	837	944	1.179	853	827	705	640	-6,1
Instituto Univ. del Arte	-	-	-	4.253	6.425	5.698	5.471	5.575	5.440	5.566	5.738	4,4
Jujuy	3.409	3.593	3.827	3.598	4.122	4.131	3.058	4.005	3.445	3.460	3.261	-0,4
La Matanza	1.957	2.089	2.358	2.503	2.699	2.863	3.369	3.383	4.087	3.615	4.776	9,3
La Pampa <sup>(1)</sup>	2.285	2.364	2.308	2.693	2.564	2.882	4.365	2.828	2.307	2.470	1.836	-2,2
La Plata	17.323	18.598	18.170	17.683	17.123	18.464	19.780	20.079	18.181	20.533	20.623	1,8
La Rioja	3.766	3.407	5.214	3.983	3.096	5.192	5.311	3.878	4.170	4.065	3.728	-0,1
Lanús	571	774	1.209	1.454	1.649	1.521	1.504	2.113	2.315	1.992	1.626	11,0
Litoral <sup>(1)</sup>	6.289	6.458	6.971	7.789	7.815	8.235	9.077	9.924	8.894	10.144	9.658	4,4
Lomas de Zamora	7.377	8.341	10.190	10.796	10.697	10.804	9.237	8.410	7.542	6.387	8.737	1,7
Luján	4.466	5.052	5.183	4.939	5.667	4.321	4.407	3.789	3.604	2.654	2.851	-4,4
Mar del Plata	3.938	4.026	6.520	5.118	5.207	6.063	4.684	6.349	5.192	3.993	5.353	3,1
Misiones	3.519	...	5.159	4.557	4.257	4.787	6.246	4.706	3.930	3.698	4.017	1,3
Nordeste	13.746	13.938	12.423	13.503	12.336	12.648	13.373	13.201	13.784	12.858	13.416	-0,2
Noroeste de la PBA	-	-	-	-	-	-	-	-	1.634	2.095	1.898	7,8
Patagonia Austral <sup>(1)</sup>	1.401	1.567	2.145	2.192	2.000	2.952	2.499	3.162	3.032	3.057	1.763	2,3
Patagonia S. J. Bosco	4.470	3.973	4.365	5.565	5.272	5.112	4.882	4.630	4.302	3.516	3.207	-3,3
Quilmes	1.046	995	2.143	3.297	3.474	3.477	3.454	3.050	3.095	3.574	3.353	12,4
Río Cuarto	3.815	4.276	4.104	4.330	4.251	6.463	5.735	4.577	3.785	3.353	3.256	-1,6
Rosario	15.464	16.647	15.696	16.416	15.405	16.321	16.336	16.685	15.268	13.849	13.595	-1,3
Salta	5.291	4.933	5.421	5.691	6.426	5.411	5.429	5.016	4.463	4.165	3.901	-3,0
San Juan <sup>(1)</sup>	3.637	3.471	3.561	6.288	4.647	5.382	5.132	4.192	3.798	4.628	3.803	0,4
San Luis	4.001	4.485	5.126	4.302	4.395	4.558	3.709	3.207	3.036	2.452	3.003	-2,8
Santiago del Estero	1.860	6.801	3.871	4.777	3.742	3.105	2.975	3.028	2.940	3.424	4.095	8,2
Sur <sup>(1)</sup>	4.063	4.195	3.719	3.868	5.805	7.914	6.299	5.701	5.459	4.857	4.802	1,7
Tecnológica Nacional	16.026	13.945	13.068	13.174	12.192	13.262	12.788	13.325	13.429	12.627	16.144	0,1
Tres de Febrero	146	604	763	1.219	1.427	2.013	2.160	2.299	2.326	2.416	3.379	36,9
Tucumán <sup>(1)</sup>	10.922	11.418	12.722	12.490	14.437	14.877	14.308	16.889	13.638	14.560	12.601	1,4
Villa María	569	490	690	1.128	1.086	856	867	674	676	1.069	1.112	6,9
<b>Total Institutos Universitarios</b>	<b>1.595</b>	<b>1.623</b>	<b>2.391</b>	<b>2.872</b>	<b>4.312</b>	<b>4.119</b>	<b>5.043</b>	<b>3.896</b>	<b>4.249</b>	<b>4.493</b>	<b>5.109</b>	<b>12,3</b>
Aeronáutico	924	1.023	1.854	2.099	2.367	1.849	2.371	1.504	1.481	1.422	2.097	8,5
Enseñanza Superior del Ejército	490	420	368	527	514	670	974	544	641	598	567	1,5
Naval	181	180	169	246	244	241	230	...	317	373	256	3,5
Policía Federal Argentina <sup>(1)</sup>	...	...	...	...	1.187	1.359	1.468	1.848	1.810	2.100	2.189	10,7
<b>Total Universidad Provincial</b>	<b>-</b>	<b>-</b>	<b>-</b>	<b>-</b>	<b>-</b>	<b>-</b>	<b>-</b>	<b>-</b>	<b>3.595</b>	<b>4.981</b>	<b>4.861</b>	<b>16,3</b>
Autónoma de Entre Ríos <sup>(1)</sup>	-	-	-	-	-	-	-	-	3.595	4.981	4.861	16,3

(1) Ajusta datos de la serie

Fuente: CIE - SPU

Gráfico 2.1.2 • Evolución de la cantidad de nuevos inscriptos de carreras de pregrado y grado. Instituciones de gestión estatal. Período 1997-2007

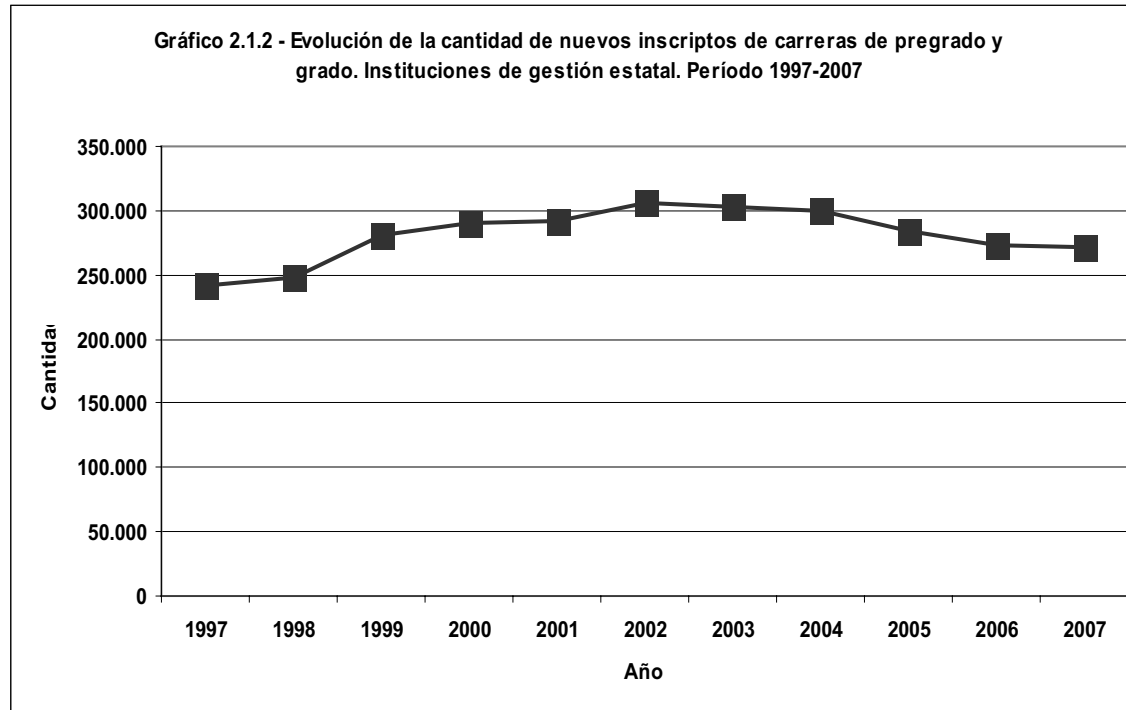

Fuente: CIE - SPU

**Cuadro 2.1.3 • Egresados de carreras de pregrado y grado y tasa promedio de crecimiento anual según institución. Instituciones universitarias de gestión estatal. Período 1997 - 2007**

Institución	Año											Tasa Prom. Crecim. Anual 1997-2007
	1997	1998	1999	2000	2001	2002	2003	2004	2005	2006	2007	
<b>Total de las Instituciones</b>	<b>34.769</b>	<b>36.265</b>	<b>39.670</b>	<b>47.048</b>	<b>48.764</b>	<b>56.551</b>	<b>59.758</b>	<b>63.499</b>	<b>64.215</b>	<b>62.636</b>	<b>63.046</b>	<b>6.1</b>
<b>Total Universidades Nacionales</b>	<b>34.546</b>	<b>35.891</b>	<b>39.297</b>	<b>46.379</b>	<b>48.026</b>	<b>55.681</b>	<b>58.968</b>	<b>62.271</b>	<b>62.772</b>	<b>60.903</b>	<b>61.006</b>	<b>5.9</b>
Buenos Aires <sup>(1)</sup>	10.498	9.724	9.566	12.008	12.118	13.394	14.420	15.631	16.911	15.610	16.364	4.5
Catamarca <sup>(2)</sup>	...	314	244	373	255	226	246	280	237	431	395	2,6
Centro de la PBA	313	475	422	410	402	436	786	422	503	462	417	2,9
Chilecito	-	-	-	-	-	-	-	32	24	35	29	-3,2
Comahue	526	507	613	1.185	726	826	766	655	809	861	863	5,1
Córdoba <sup>(2)</sup>	4.770	4.786	4.566	5.740	5.847	6.452	7.401	7.634	6.826	6.429	7.072	4,0
Cuyo <sup>(2)</sup>	1.427	1.434	1.517	1.777	1.954	2.225	2.294	2.595	2.330	2.436	2.320	5,0
Entre Ríos <sup>(2)</sup>	271	377	676	460	1.056	532	941	1.260	1.073	733	744	10,6
Formosa	121	75	202	216	321	544	414	675	800	1.062	736	19,8
Gral. San Martín <sup>(2)</sup>	68	17	102	180	239	262	442	434	570	583	583	24,0
Gral. Sarmiento	-	-	-	-	39	51	94	127	149	125	80	12,7
Instituto Univ. del Arte <sup>(2)</sup>	-	-	764	297	411	1.685	1.341	162	205	843	330	-10,0
Jujuy <sup>(2)</sup>	67	80	97	154	142	152	185	136	92	167	129	6,8
La Matanza	73	153	151	343	609	611	953	843	920	978	777	26,7
La Pampa <sup>(2)</sup>	216	249	266	276	303	282	264	344	397	324	380	5,8
La Plata	3.567	3.824	4.286	4.383	4.135	4.560	4.030	4.097	4.184	3.939	4.178	1,6
La Rioja	84	69	187	159	348	338	428	445	567	397	452	18,3
Lanús	-	-	-	58	112	186	336	401	406	399	462	34,5
Litoral <sup>(2)</sup>	723	742	871	984	896	1.056	1.050	1.692	1.298	1.329	1.370	6,6
Lomas de Zamora	1.048	1.269	1.065	1.308	1.508	1.918	2.365	2.654	3.082	3.095	2.765	10,2
Luján	522	528	630	806	880	1.076	939	994	1.024	957	851	5,0
Mar del Plata <sup>(2)</sup>	768	...	573	1.024	993	1.263	1.239	1.136	1.132	1.136	1.050	3,2
Misiones <sup>(2)</sup>	...	440	729	845	695	767	591	836	598	605	684	5,0
Nordeste	1.761	1.897	1.999	2.582	2.152	2.853	2.621	3.103	3.088	2.825	2.877	5,0
Noroeste de la PBA	-	-	-	-	-	-	-	-	-	-	-	-
Patagonia Austral <sup>(2)</sup>	79	104	99	204	106	112	165	174	165	109	92	1,5
Patagonia S. J. Bosco	199	425	427	349	290	403	417	351	453	369	412	7,5
Quilmes	77	283	583	416	1.028	1.230	1.695	1.459	918	1.349	1.259	32,2
Río Cuarto <sup>(2)</sup>	423	480	523	754	957	1.026	1.018	957	828	846	886	7,7
Rosario	2.559	2.841	2.870	2.927	2.943	3.368	3.552	3.710	3.999	3.984	3.765	3,9
Salta	165	216	253	260	292	334	382	430	540	345	427	10,0
San Juan <sup>(2)</sup>	355	393	436	489	485	457	523	504	543	451	531	4,1
San Luis	466	401	368	512	456	579	413	470	435	611	641	3,2
Santiago del Estero	71	145	163	394	327	342	601	991	498	222	534	22,4
Sur <sup>(2)</sup>	514	462	562	600	669	713	723	954	1.005	1.019	852	5,2
Tecnológica Nacional	1.299	1.553	1.942	2.275	2.559	3.159	2.941	3.203	3.719	3.346	3.294	9,8
Tres de Febrero	-	-	-	-	-	51	50	159	183	211	144	23,1
Tucumán <sup>(2)</sup>	1.516	1.628	1.545	1.585	1.731	2.081	2.236	2.242	2.182	2.181	2.134	3,5
Villa María	-	-	-	46	42	131	106	79	79	99	127	18,4
<b>Total Institutos Universitarios</b>	<b>223</b>	<b>374</b>	<b>373</b>	<b>669</b>	<b>738</b>	<b>870</b>	<b>790</b>	<b>1.058</b>	<b>1.273</b>	<b>1.178</b>	<b>1.188</b>	<b>18,2</b>
Aeronáutico	61	83	128	179	261	268	337	313	352	389	512	23,7
Enseñanza Superior del Ejército <sup>(2)</sup>	108	223	152	164	95	239	218	278	264	240	258	9,1
Naval	54	68	93	98	103	96	...	160	252	144	184	13,0
Policía Federal Argentina	...	...	...	228	279	267	235	307	405	405	234	0,4
<b>Total Universidad Provincial</b>	<b>-</b>	<b>-</b>	<b>-</b>	<b>-</b>	<b>-</b>	<b>-</b>	<b>-</b>	<b>170</b>	<b>170</b>	<b>555</b>	<b>852</b>	<b>71,1</b>
Autónoma de Entre Ríos	-	-	-	-	-	-	-	170	170	555	852	71,1

(1) Egresados equivale a título expedido

(2) Ajusta datos de la serie

Fuente: CIIIE - SPU



Gráfico 2.1.3 • Evolución de la cantidad de egresados de carreras de pregrado y grado. Total de las Instituciones de gestión privada. Período 1997-2007<sup>(1)</sup>

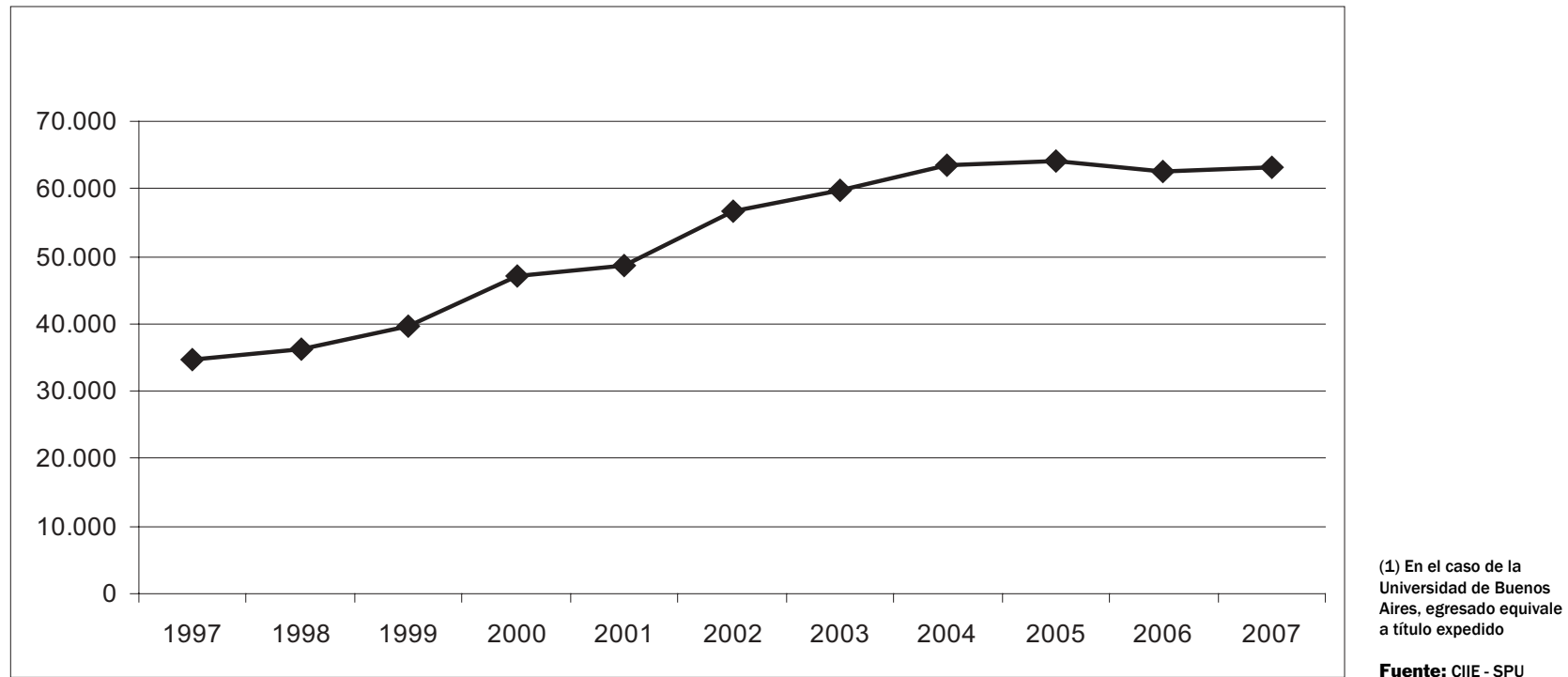

**Cuadro 2.1.4.a • Estudiantes, nuevos inscriptos y egresados de carreras de pregrado y grado por género según institución. Instituciones universitarias de gestión estatal. Años 2006<sup>(1)</sup> y 2007**

Institución	Estudiantes 2007			Nuevos inscriptos 2007			Egresados 2007			Egresados 2006		
	Total	Absolutos		Total	Absolutos		Total	Absolutos		Total	Absolutos	
		Mujeres	Varones		Mujeres	Varones		Mujeres	Varones		Mujeres	Varones
<b>Total de las Instituciones <sup>(2)</sup></b>	<b>1.270.755</b>	<b>542.373</b>	<b>421.511</b>	<b>272.093</b>	<b>122.599</b>	<b>98.258</b>	<b>63.046</b>	<b>27.493</b>	<b>19.189</b>	<b>62.636</b>	<b>27.309</b>	<b>19.717</b>
<b>Total Universidades Nacionales <sup>(2)</sup></b>	<b>1.243.298</b>	<b>528.109</b>	<b>408.318</b>	<b>262.123</b>	<b>117.427</b>	<b>93.460</b>	<b>61.006</b>	<b>26.430</b>	<b>18.212</b>	<b>60.903</b>	<b>26.469</b>	<b>18.824</b>
Buenos Aires <sup>(3)</sup>	306.871	...	...	51.236	...	...	16.364	...	...	15.610	...	...
Catamarca	11.608	6.904	4.704	3.268	1.944	1.324	395	272	123	431	263	168
Centro de la PBA	10.937	5.120	5.817	2.100	1.006	1.094	417	220	197	462	235	227
Chilecito	1.337	774	563	264	144	120	29	16	13	35	23	12
Comahue	24.566	15.963	8.603	6.462	4.246	2.216	863	598	265	861	572	289
Córdoba	105.162	65.087	40.075	16.456	10.439	6.017	7.072	4.361	2.711	6.429	4.072	2.357
Cuyo	31.681	19.754	11.927	5.945	3.376	2.569	2.320	1.351	969	2.436	1.364	1.072
Entre Ríos	12.917	7.843	5.074	3.828	2.479	1.349	744	566	178	733	568	165
Formosa	12.660	7.962	4.698	3.447	2.072	1.375	736	427	309	1.062	544	518
Gral. San Martín	9.210	5.789	3.421	2.945	1.890	1.055	583	361	222	583	402	181
Gral. Sarmiento	4.001	2.202	1.799	640	339	301	80	47	33	125	74	51
Instituto Univ. del Arte	16.867	12.263	4.604	5.738	3.992	1.746	330	276	54	843	704	139
Jujuy	11.339	6.260	5.079	3.261	1.837	1.424	129	94	35	167	105	62
La Matanza	30.276	15.779	14.497	4.776	2.447	2.329	777	410	367	978	621	357
La Pampa	8.902	5.277	3.625	1.836	1.116	720	380	189	191	324	182	142
La Plata	90.323	51.721	38.602	20.623	11.237	9.386	4.178	2.450	1.728	3.939	2.309	1.630
La Rioja	21.030	12.561	8.469	3.728	2.240	1.488	452	291	161	397	244	153
Lanús	9.319	6.005	3.314	1.626	980	646	462	294	168	399	257	142
Litoral	36.052	19.814	16.238	9.658	5.277	4.381	1.370	754	616	1.329	693	636
Lomas de Zamora	33.519	19.200	14.319	8.737	4.936	3.801	2.765	1.714	1.051	3.095	1.860	1.235
Luján	15.960	10.066	5.894	2.851	1.814	1.037	851	571	280	957	646	311
Mar del Plata	23.886	14.897	8.989	5.353	3.441	1.912	1.050	636	414	1.136	705	431
Misiones	18.436	11.268	7.168	4.017	2.560	1.457	684	386	298	605	261	344
Nordeste	52.251	28.459	23.792	13.416	7.278	6.138	2.877	1.744	1.133	2.825	1.662	1.163
Noroeste de la PBA	3.624	1.738	1.886	1.898	911	987	-	-	-	-	-	-
Patagonia Austral	5.839	3.911	1.928	1.763	1.120	643	92	68	24	109	79	30
Patagonia S. J. Bosco	12.353	7.503	4.850	3.207	1.850	1.357	412	231	181	369	215	154
Quilmes	12.413	7.217	5.196	3.353	1.982	1.371	1.259	802	457	1.349	848	501
Río Cuarto	17.533	9.949	7.584	3.256	1.892	1.364	886	525	361	846	494	352
Rosario	72.121	44.036	28.085	13.595	8.097	5.498	3.765	2.410	1.355	3.984	2.538	1.446
Salta	22.304	12.938	9.366	3.901	2.116	1.785	427	291	136	345	192	153
San Juan	19.866	10.796	9.070	3.803	2.010	1.793	531	315	216	451	253	198
San Luis	11.903	7.547	4.356	3.003	1.656	1.347	641	454	187	611	409	202
Santiago del Estero	10.734	6.580	4.154	4.095	2.715	1.380	534	426	108	222	146	76
Sur	18.934	10.372	8.562	4.802	2.597	2.205	852	464	388	1.019	580	439
Tecnológica Nacional	67.225	13.746	53.479	16.144	3.682	12.462	3.294	900	2.394	3.346	835	2.511
Tres de Febrero	6.840	3.529	3.311	3.379	1.667	1.712	144	98	46	211	138	73
Tucumán	59.653	35.697	23.956	12.601	7.457	5.144	2.134	1.347	787	2.181	1.311	870
Villa María	2.846	1.582	1.264	1.112	585	527	127	71	56	99	65	34
<b>Total Institutos Universitarios</b>	<b>14.266</b>	<b>5.546</b>	<b>8.720</b>	<b>5.109</b>	<b>2.018</b>	<b>3.091</b>	<b>1.188</b>	<b>458</b>	<b>730</b>	<b>1.178</b>	<b>434</b>	<b>744</b>
Aeronáutico	6.957	2.933	4.024	2.097	847	1.250	512	246	266	389	202	187
Enseñanza Superior del Ejército	1.860	160	1.700	567	53	514	258	31	227	240	16	224
Naval	896	133	763	256	48	208	184	14	170	144	8	136
Policía Federal Argentina	4.553	2.320	2.233	2.189	1.070	1.119	234	167	67	405	208	197
<b>Total Universidades Provinciales</b>	<b>13.191</b>	<b>8.718</b>	<b>4.473</b>	<b>4.861</b>	<b>3.154</b>	<b>1.707</b>	<b>852</b>	<b>605</b>	<b>247</b>	<b>555</b>	<b>406</b>	<b>149</b>
Autónoma de Entre Ríos	13.191	8.718	4.473	4.861	3.154	1.707	852	605	247	555	406	149

(1) Sólo egresados

(2) Mujer y varón no incluye Universidad de Buenos Aires

(3) Egresado equivale a título expedido.

Fuente: CIIIE - SPU

**Cuadro 2.1.4.b • Estudiantes, nuevos inscriptos y egresados de carreras de pregrado y grado por género según institución. Instituciones universitarias de gestión estatal. Años 2006<sup>(1)</sup> y 2007**

Institución	Estudiantes 2007			Nuevos inscriptos 2007			Egresados 2007			Egresados 2006		
	Total	%		Total	%		Total	%		Total	%	
		Mujeres	Varones		Mujeres	Varones		Mujeres	Varones		Mujeres	Varones
<b>Total de las Instituciones <sup>(2)</sup></b>	<b>1.270.755</b>	<b>56,3</b>	<b>43,7</b>	<b>272.093</b>	<b>55,5</b>	<b>44,5</b>	<b>63.046</b>	<b>58,9</b>	<b>41,1</b>	<b>62.636</b>	<b>58,1</b>	<b>41,9</b>
<b>Total Universidades Nacionales <sup>(2)</sup></b>	<b>1.243.298</b>	<b>56,4</b>	<b>43,6</b>	<b>262.123</b>	<b>55,7</b>	<b>44,3</b>	<b>61.006</b>	<b>59,2</b>	<b>40,8</b>	<b>60.903</b>	<b>58,4</b>	<b>41,6</b>
Buenos Aires <sup>(3)</sup>	306.871	...	...	51.236	...	...	16.364	...	...	15.610	...	...
Catamarca	11.608	59,5	40,5	3.268	59,5	40,5	395	68,9	31,1	431	61,0	39,0
Centro de la PBA	10.937	46,8	53,2	2.100	47,9	52,1	417	52,8	47,2	462	50,9	49,1
Chilecito	1.337	57,9	42,1	264	54,5	45,5	29	55,2	44,8	35	65,7	34,3
Comahue	24.566	65,0	35,0	6.462	65,7	34,3	863	69,3	30,7	861	66,4	33,6
Córdoba	105.162	61,9	38,1	16.456	63,4	36,6	7.072	61,7	38,3	6.429	63,3	36,7
Cuyo	31.681	62,4	37,6	5.945	56,8	43,2	2.320	58,2	41,8	2.436	56,0	44,0
Entre Ríos	12.917	60,7	39,3	3.828	64,8	35,2	744	76,1	23,9	733	77,5	22,5
Formosa	12.660	62,9	37,1	3.447	60,1	39,9	736	58,0	42,0	1.062	51,2	48,8
Gral. San Martín	9.210	62,9	37,1	2.945	64,2	35,8	583	61,9	38,1	583	69,0	31,0
Gral. Sarmiento	4.001	55,0	45,0	640	53,0	47,0	80	58,8	41,3	125	59,2	40,8
Instituto Univ. del Arte	16.867	72,7	27,3	5.738	69,6	30,4	330	83,6	16,4	843	83,5	16,5
Jujuy	11.339	55,2	44,8	3.261	56,3	43,7	129	72,9	27,1	167	62,9	37,1
La Matanza	30.276	52,1	47,9	4.776	51,2	48,8	777	52,8	47,2	978	63,5	36,5
La Pampa	8.902	59,3	40,7	1.836	60,8	39,2	380	49,7	50,3	324	56,2	43,8
La Plata	90.323	57,3	42,7	20.623	54,5	45,5	4.178	58,6	41,4	3.939	58,6	41,4
La Rioja	21.030	59,7	40,3	3.728	60,1	39,9	452	64,4	35,6	397	61,5	38,5
Lanús	9.319	64,4	35,6	1.626	60,3	39,7	462	63,6	36,4	399	64,4	35,6
Litoral	36.052	55,0	45,0	9.658	54,6	45,4	1.370	55,0	45,0	1.329	52,1	47,9
Lomas de Zamora	33.519	57,3	42,7	8.737	56,5	43,5	2.765	62,0	38,0	3.095	60,1	39,9
Luján	15.960	63,1	36,9	2.851	63,6	36,4	851	67,1	32,9	957	67,5	32,5
Mar del Plata	23.886	62,4	37,6	5.353	64,3	35,7	1.050	60,6	39,4	1.136	62,1	37,9
Misiones	18.436	61,1	38,9	4.017	63,7	36,3	684	56,4	43,6	605	43,1	56,9
Nordeste	52.251	54,5	45,5	13.416	54,2	45,8	2.877	60,6	39,4	2.825	58,8	41,2
Noroeste de la PBA	3.624	48,0	52,0	1.898	48,0	52,0	-	-	-	-	-	-
Patagonia Austral	5.839	67,0	33,0	1.763	63,5	36,5	92	73,9	26,1	109	72,5	27,5
Patagonia S. J. Bosco	12.353	60,7	39,3	3.207	57,7	42,3	412	56,1	43,9	369	58,3	41,7
Quilmes	12.413	58,1	41,9	3.353	59,1	40,9	1.259	63,7	36,3	1.349	62,9	37,1
Río Cuarto	17.533	56,7	43,3	3.256	58,1	41,9	886	59,3	40,7	846	58,4	41,6
Rosario	72.121	61,1	38,9	13.595	59,6	40,4	3.765	64,0	36,0	3.984	63,7	36,3
Salta	22.304	58,0	42,0	3.901	54,2	45,8	427	68,1	31,9	345	55,7	44,3
San Juan	19.866	54,3	45,7	3.803	52,9	47,1	531	59,3	40,7	451	56,1	43,9
San Luis	11.903	63,4	36,6	3.003	55,1	44,9	641	70,8	29,2	611	66,9	33,1
Santiago del Estero	10.734	61,3	38,7	4.095	66,3	33,7	534	79,8	20,2	222	65,8	34,2
Sur	18.934	54,8	45,2	4.802	54,1	45,9	852	54,5	45,5	1.019	56,9	43,1
Tecnológica Nacional	67.225	20,4	79,6	16.144	22,8	77,2	3.294	27,3	72,7	3.346	25,0	75,0
Tres de Febrero	6.840	51,6	48,4	3.379	49,3	50,7	144	68,1	31,9	211	65,4	34,6
Tucumán	59.653	59,8	40,2	12.601	59,2	40,8	2.134	63,1	36,9	2.181	60,1	39,9
Villa María	2.846	55,6	44,4	1.112	52,6	47,4	127	55,9	44,1	99	65,7	34,3
<b>Total Institutos Universitarios</b>	<b>14.266</b>	<b>38,9</b>	<b>61,1</b>	<b>5.109</b>	<b>39,5</b>	<b>60,5</b>	<b>1.188</b>	<b>38,6</b>	<b>61,4</b>	<b>1.178</b>	<b>36,8</b>	<b>63,2</b>
Aeronáutico	6.957	42,2	57,8	2.097	40,4	59,6	512	48,0	52,0	389	51,9	48,1
Enseñanza Superior del Ejército	1.860	8,6	91,4	567	9,3	90,7	258	12,0	88,0	240	6,7	93,3
Naval	896	14,8	85,2	256	18,8	81,3	184	7,6	92,4	144	5,6	94,4
Policía Federal Argentina	4.553	51,0	49,0	2.189	48,9	51,1	234	71,4	28,6	405	51,4	48,6
<b>Total Universidades Provinciales</b>	<b>13.191</b>	<b>66,1</b>	<b>33,9</b>	<b>4.861</b>	<b>64,9</b>	<b>35,1</b>	<b>852</b>	<b>71,0</b>	<b>29,0</b>	<b>555</b>	<b>73,2</b>	<b>26,8</b>
Autónoma de Entre Ríos	13.191	66,1	33,9	4.861	64,9	35,1	852	71,0	29,0	555	73,2	26,8

(1) Sólo egresados

(2) Mujer y varón no incluye Universidad de Buenos Aires

(3) Egresado equivale a título expedido.

Fuente: CIIIE - SPU

**Gráfico 2.1.4.1 • Distribución de los estudiantes por género. Instituciones universitarias de gestión estatal<sup>(1)</sup>. Año 2007**

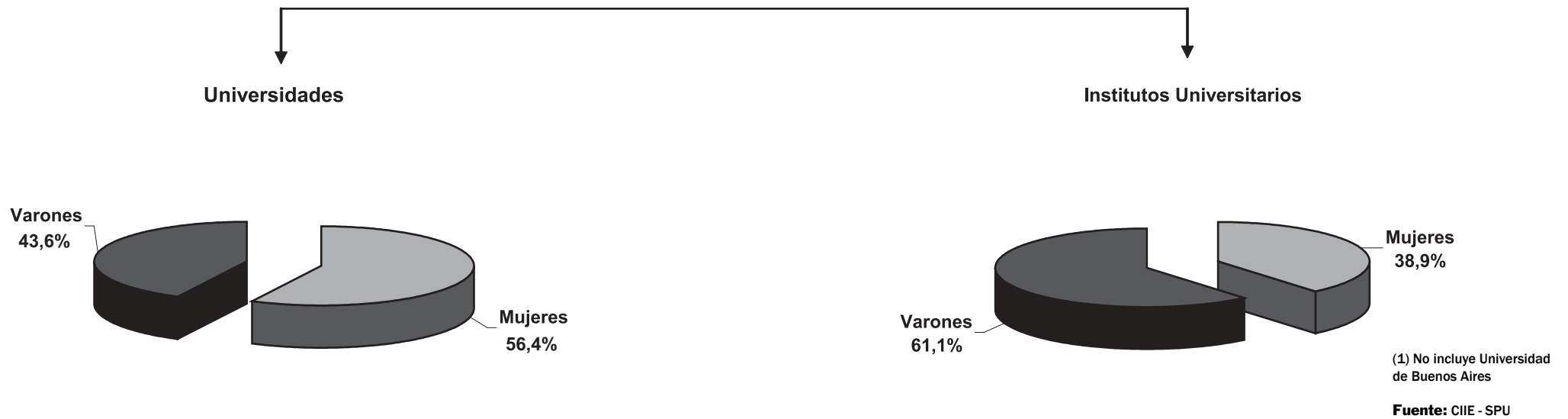

**Gráfico 2.1.4.2 • Distribución de los nuevos inscriptos por género. Instituciones universitarias de gestión estatal<sup>(1)</sup>. Año 2007**



Gráfico 2.1.4.3 • Distribución de los egresados por género. Instituciones universitarias de gestión estatal<sup>(1)</sup>. Año 2006



Gráfico 2.1.4.4 • Distribución de los egresados por género. Instituciones universitarias de gestión estatal<sup>(1)</sup>. Año 2007

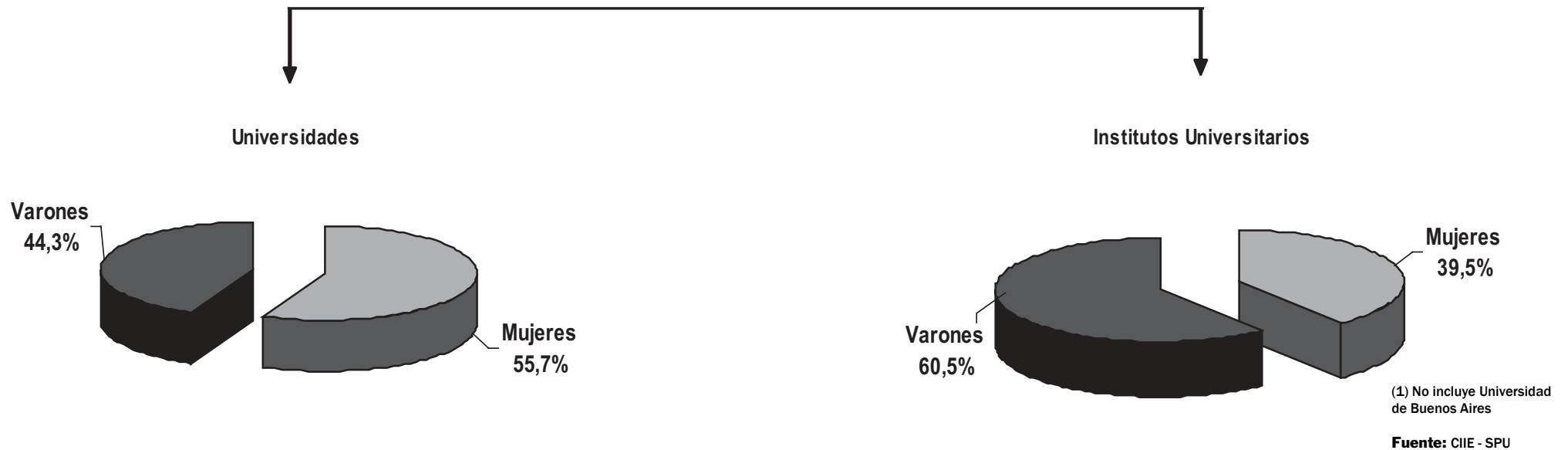

**Cuadro 2.1.5 • Estudiantes de carreras de pregrado y grado por grupos de edad según institución. Instituciones universitarias de gestión estatal. Año 2007**

Institución	Total	Grupos de Edad					Grupos de Edad (%)				
		Hasta 19	20 a 24	25 a 29	30 y más	NDI	Hasta 19	20 a 24	25 a 29	30 y más	NDI
<b>Total de las Instituciones <sup>(1)</sup></b>	<b>1.270.755</b>	<b>125.084</b>	<b>366.280</b>	<b>218.752</b>	<b>178.571</b>	<b>381.156</b>	<b>9,8</b>	<b>28,8</b>	<b>17,2</b>	<b>14,1</b>	<b>30,0</b>
<b>Total Universidades <sup>(1)</sup></b>	<b>1.243.298</b>	<b>121.834</b>	<b>355.149</b>	<b>212.655</b>	<b>172.504</b>	<b>381.156</b>	<b>9,8</b>	<b>28,6</b>	<b>17,1</b>	<b>13,9</b>	<b>30,7</b>
Buenos Aires	306.871	...	...	...	...	306.871	...	...	...	...	100,0
Catamarca	11.608	1.549	4.266	2.876	2.916	1	13,3	36,8	24,8	25,1	0,0
Centro de la PBA	10.937	1.751	5.284	2.489	1.309	104	16,0	48,3	22,8	12,0	1,0
Chilecito	1.337	156	489	346	346	0	11,7	36,6	25,9	25,9	0,0
Comahue	24.566	1.956	2.153	1.043	1.224	18.190	8,0	8,8	4,2	5,0	74,0
Córdoba	105.162	11.367	38.939	27.125	16.680	11.051	10,8	37,0	25,8	15,9	10,5
Cuyo	31.681	4.929	12.813	7.284	5.880	775	15,6	40,4	23,0	18,6	2,4
Entre Ríos	12.917	2.465	4.788	2.882	2.782	0	19,1	37,1	22,3	21,5	0,0
Formosa	12.660	4.281	5.163	1.982	1.234	0	33,8	40,8	15,7	9,7	0,0
Gral. San Martín	9.210	758	3.028	2.254	2.973	197	8,2	32,9	24,5	32,3	2,1
Gral. Sarmiento	4.001	160	1.391	1.006	1.137	307	4,0	34,8	25,1	28,4	7,7
Instituto Univ. del Arte	16.867	60	1.297	1.323	1.332	12.855	0,4	7,7	7,8	7,9	76,2
Jujuy	11.339	1.352	3.737	2.632	2.156	1.462	11,9	33,0	23,2	19,0	12,9
La Matanza	30.276	1.766	12.581	8.227	7.702	0	5,8	41,6	27,2	25,4	0,0
La Pampa	8.902	1.212	3.869	2.327	1.484	10	13,6	43,5	26,1	16,7	0,1
La Plata	90.323	17.871	30.060	15.391	9.545	17.456	19,8	33,3	17,0	10,6	19,3
La Rioja	21.030	2.337	9.105	4.628	4.960	0	11,1	43,3	22,0	23,6	0,0
Lanús	9.319	422	2.139	1.956	4.802	0	4,5	23,0	21,0	51,5	0,0
Litoral	36.052	5.622	14.775	8.272	7.383	0	15,6	41,0	22,9	20,5	0,0
Lomas de Zamora	33.519	2.994	10.396	8.103	11.921	105	8,9	31,0	24,2	35,6	0,3
Luján	15.960	2.769	6.049	3.650	3.492	0	17,3	37,9	22,9	21,9	0,0
Mar del Plata	23.886	1.054	9.710	6.784	6.270	68	4,4	40,7	28,4	26,2	0,3
Misiones	18.436	2.436	8.266	4.413	2.847	474	13,2	44,8	23,9	15,4	2,6
Nordeste	52.251	6.695	20.276	10.887	7.489	6.904	12,8	38,8	20,8	14,3	13,2
Noroeste de la PBA	3.624	776	1.810	516	507	15	21,4	49,9	14,2	14,0	0,4
Patagonia Austral	5.839	354	1.822	1.267	1.506	890	6,1	31,2	21,7	25,8	15,2
Patagonia S. J. Bosco	12.353	1.791	4.675	2.980	2.907	0	14,5	37,8	24,1	23,5	0,0
Quilmes	12.413	1.340	3.332	2.683	4.957	101	10,8	26,8	21,6	39,9	0,8
Río Cuarto	17.533	2.668	8.503	4.404	1.958	0	15,2	48,5	25,1	11,2	0,0
Rosario	72.121	9.985	30.940	17.286	13.882	28	13,8	42,9	24,0	19,2	0,0
Salta	22.304	3.320	8.524	5.592	4.862	6	14,9	38,2	25,1	21,8	0,0
San Juan	19.866	1.840	8.783	5.420	3.823	0	9,3	44,2	27,3	19,2	0,0
San Luis	11.903	1.500	4.981	3.234	1.957	231	12,6	41,8	27,2	16,4	1,9
Santiago del Estero	10.734	1.295	3.525	2.582	3.331	1	12,1	32,8	24,1	31,0	0,0
Sur	18.934	3.470	9.172	4.001	1.898	393	18,3	48,4	21,1	10,0	2,1
Tecnológica Nacional	67.225	7.810	30.523	17.607	9.425	1.860	11,6	45,4	26,2	14,0	2,8
Tres de Febrero	6.840	394	1.935	1.380	2.351	780	5,8	28,3	20,2	34,4	11,4
Tucumán	59.653	8.946	24.640	15.147	10.917	3	15,0	41,3	25,4	18,3	0,0
Villa María	2.846	383	1.410	676	359	18	13,5	49,5	23,8	12,6	0,6
<b>Total Institutos Universitarios</b>	<b>14.266</b>	<b>1.459</b>	<b>5.433</b>	<b>3.263</b>	<b>3.864</b>	<b>247</b>	<b>10,2</b>	<b>38,1</b>	<b>22,9</b>	<b>27,1</b>	<b>1,7</b>
Aeronáutico	6.957	669	2.712	1.945	1.631	0	9,6	39,0	28,0	23,4	0,0
Enseñanza Superior del Ejército	1.860	445	877	230	307	1	23,9	47,2	12,4	16,5	0,1
Naval	896	91	613	128	64	0	10,2	68,4	14,3	7,1	0,0
Policía Federal Argentina	4.553	254	1.231	960	1.862	246	5,6	27,0	21,1	40,9	5,4
<b>Total Universidad Provincial</b>	<b>13.191</b>	<b>1.791</b>	<b>5.698</b>	<b>2.834</b>	<b>2.203</b>	<b>665</b>	<b>13,6</b>	<b>43,2</b>	<b>21,5</b>	<b>16,7</b>	<b>5,0</b>
Autónoma de Entre Ríos	13.191	1.791	5.698	2.834	2.203	665	13,6	43,2	21,5	16,7	5,0

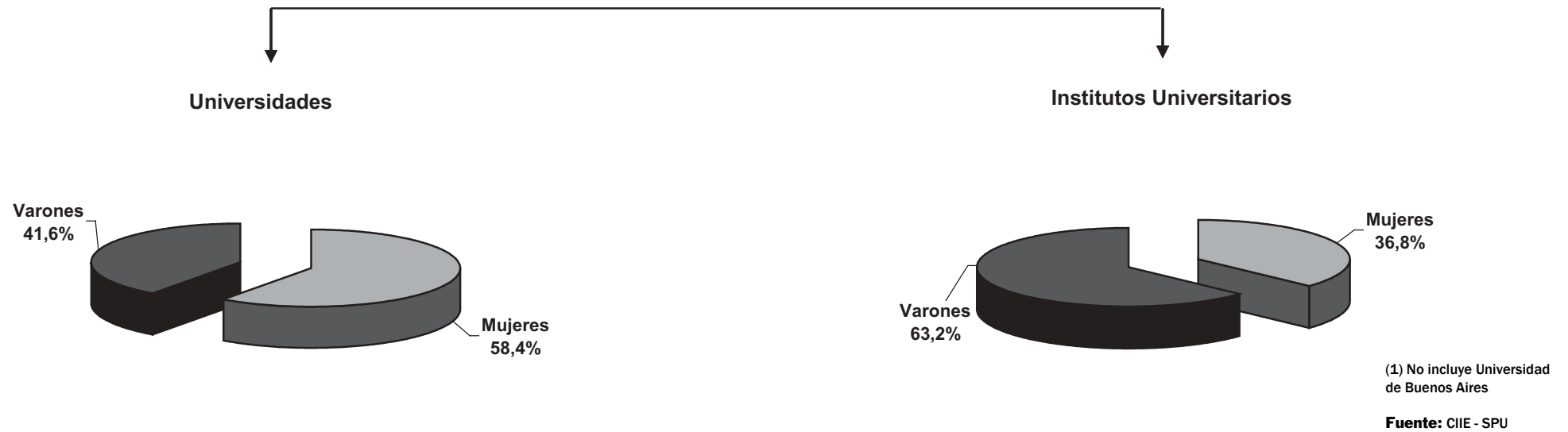
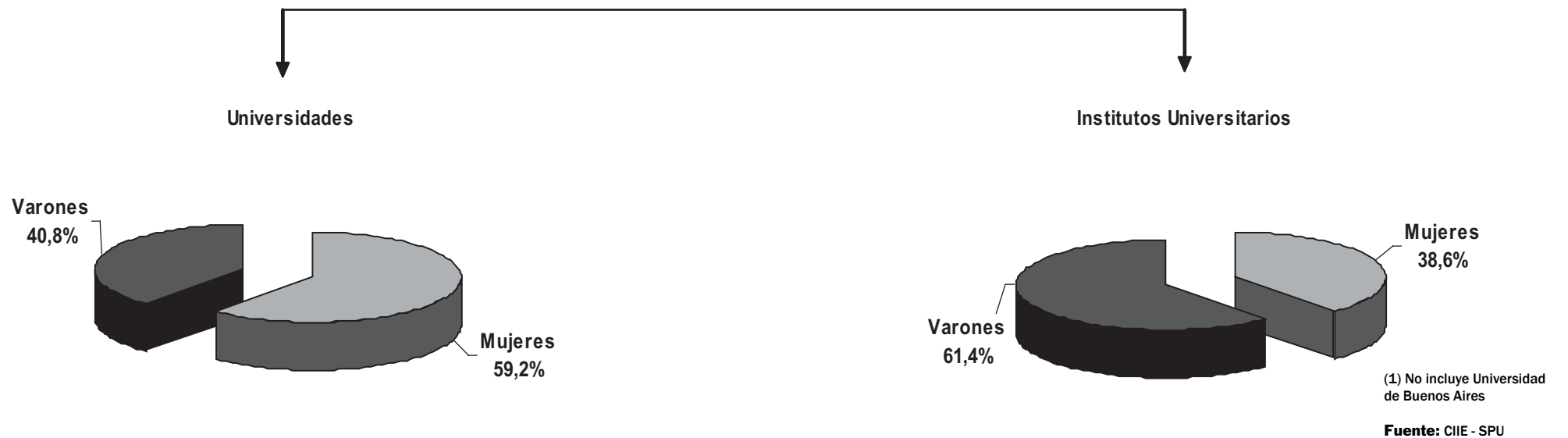
(1) En "grupos de edad", no se incluye Universidad de Buenos Aires.

Fuente: CIIIE - SPU

**Cuadro 2.1.6 • Nuevos inscriptos de carreras de pregrado y grado por grupos de edad según institución. Instituciones universitarias de gestión estatal. Año 2007**

Institución	Total	Grupos de Edad					NDI	Grupos de Edad (%)					NDI
		Hasta 19	20 a 24	25 a 29	30 y más	Hasta 19		20 a 24	25 a 29	30 y más			
<b>Total de las Instituciones <sup>(1)</sup></b>	<b>272.093</b>	<b>87.717</b>	<b>63.822</b>	<b>25.681</b>	<b>32.787</b>	<b>62.086</b>	<b>51,1</b>	<b>23,5</b>	<b>9,4</b>	<b>12,0</b>	<b>4,0</b>		
<b>Total Universidades <sup>(1)</sup></b>	<b>262.123</b>	<b>85.205</b>	<b>60.386</b>	<b>24.026</b>	<b>30.694</b>	<b>61.812</b>	<b>32,5</b>	<b>23,0</b>	<b>9,2</b>	<b>11,7</b>	<b>23,6</b>		
Buenos Aires	51.236	...	...	...	...	51.236	...	...	...	...	100,0		
Catamarca	3.268	1.135	951	557	625	0	34,7	29,1	17,0	19,1	0,0		
Centro de la PBA	2.100	1.267	544	126	163	0	60,3	25,9	6,0	7,8	0,0		
Chilecito	264	106	81	30	47	0	40,2	30,7	11,4	17,8	0,0		
Comahue	6.462	1.924	1.632	651	1.027	1.228	29,8	25,3	10,1	15,9	19,0		
Córdoba	16.456	8.714	5.077	1.114	927	624	53,0	30,9	6,8	5,6	3,8		
Cuyo	5.945	2.692	1.357	562	684	650	45,3	22,8	9,5	11,5	10,9		
Entre Ríos	3.828	1.541	633	442	1.212	0	40,3	16,5	11,5	31,7	0,0		
Formosa	3.447	1.940	1.007	289	211	0	56,3	29,2	8,4	6,1	0,0		
Gral. San Martín	2.945	571	710	589	1.043	32	19,4	24,1	20,0	35,4	1,1		
Gral. Sarmiento	640	130	275	81	100	54	20,3	43,0	12,7	15,6	8,4		
Instituto Univ. del Arte	5.738	59	376	315	189	4.799	1,0	6,6	5,5	3,3	83,6		
Jujuy	3.261	1.205	1.188	377	309	182	37,0	36,4	11,6	9,5	5,6		
La Matanza	4.776	1.772	1.802	535	667	0	37,1	37,7	11,2	14,0	0,0		
La Pampa	1.836	812	507	279	238	0	44,2	27,6	15,2	13,0	0,0		
La Plata	20.623	10.639	5.271	2.216	2.435	62	51,6	25,6	10,7	11,8	0,3		
La Rioja	3.728	1.538	999	458	733	0	41,3	26,8	12,3	19,7	0,0		
Lanús	1.626	314	456	269	587	0	19,3	28,0	16,5	36,1	0,0		
Litoral	9.658	4.066	2.306	1.277	2.009	0	42,1	23,9	13,2	20,8	0,0		
Lomas de Zamora	8.737	1.900	2.992	1.429	2.316	100	21,7	34,2	16,4	26,5	1,1		
Luján	2.851	1.481	649	314	407	0	51,9	22,8	11,0	14,3	0,0		
Mar del Plata	5.353	1.003	2.425	561	1.351	13	18,7	45,3	10,5	25,2	0,2		
Misiones	4.017	1.783	1.294	375	455	110	44,4	32,2	9,3	11,3	2,7		
Nordeste	13.416	4.983	4.055	1.555	1.502	1.321	37,1	30,2	11,6	11,2	9,8		
Noroeste de la PBA	1.898	590	622	333	338	15	31,1	32,8	17,5	17,8	0,8		
Patagonia Austral	1.763	274	532	420	469	68	15,5	30,2	23,8	26,6	3,9		
Patagonia S. J. Bosco	3.207	1.265	892	455	595	0	39,4	27,8	14,2	18,6	0,0		
Quilmes	3.353	423	632	749	1.548	1	12,6	18,8	22,3	46,2	0,0		
Río Cuarto	3.256	1.928	839	254	235	0	59,2	25,8	7,8	7,2	0,0		
Rosario	13.595	7.536	3.357	1.198	1.493	11	55,4	24,7	8,8	11,0	0,1		
Salta	3.901	2.221	1.165	302	213	0	56,9	29,9	7,7	5,5	0,0		
San Juan	3.803	1.527	1.460	452	364	0	40,2	38,4	11,9	9,6	0,0		
San Luis	3.003	1.188	973	431	387	24	39,6	32,4	14,4	12,9	0,8		
Santiago del Estero	4.095	1.001	779	666	1.649	0	24,4	19,0	16,3	40,3	0,0		
Sur	4.802	2.673	1.215	364	513	37	55,7	25,3	7,6	10,7	0,8		
Tecnológica Nacional	16.144	5.645	6.143	2.145	1.732	479	35,0	38,1	13,3	10,7	3,0		
Tres de Febrero	3.379	391	990	544	707	747	11,6	29,3	16,1	20,9	22,1		
Tucumán	12.601	6.665	3.798	1.110	1.026	2	52,9	30,1	8,8	8,1	0,0		
Villa María	1.112	303	402	202	188	17	27,2	36,2	18,2	16,9	1,5		
<b>Total Institutos Universitarios</b>	<b>5.109</b>	<b>1.071</b>	<b>1.601</b>	<b>909</b>	<b>1.288</b>	<b>240</b>	<b>21,0</b>	<b>31,3</b>	<b>17,8</b>	<b>25,2</b>	<b>4,7</b>		
Aeronáutico	2.097	519	771	436	371	0	24,7	36,8	20,8	17,7	0,0		
Enseñanza Superior del Ejército	567	249	198	29	91	0	43,9	34,9	5,1	16,0	0,0		
Naval	256	83	158	11	4	0	32,4	61,7	4,3	1,6	0,0		
Policía Federal Argentina	2.189	220	474	433	822	240	10,1	21,7	19,8	37,6	11,0		
<b>Total Universidad Provincial</b>	<b>4.861</b>	<b>1.441</b>	<b>1.835</b>	<b>746</b>	<b>805</b>	<b>34</b>	<b>29,6</b>	<b>37,7</b>	<b>15,3</b>	<b>16,6</b>	<b>0,7</b>		
Autónoma de Entre Ríos	4.861	1.441	1.835	746	805	34	29,6	37,7	15,3	16,6	0,7		

(1) En "grupos de edad", no se incluye Universidad de Buenos Aires.

Fuente: CIE - SPU

**Cuadro 2.1.7.a • Reinscritos de carreras de pregrado y grado por cantidad de materias aprobadas el año anterior según institución. Instituciones universitarias de gestión estatal. Año 2007**

Institución	Cantidad de Materias Aprobadas el año anterior								
	TOTAL	0	1	2	3	4	5	6 y más	NDI
<b>Total de las Instituciones</b>	<b>998.662</b>	<b>258.194</b>	<b>150.673</b>	<b>147.248</b>	<b>118.078</b>	<b>97.685</b>	<b>74.226</b>	<b>143.749</b>	<b>8.809</b>
<b>Total Universidades Nacionales</b>	<b>981.175</b>	<b>255.550</b>	<b>149.226</b>	<b>145.878</b>	<b>116.854</b>	<b>96.487</b>	<b>73.116</b>	<b>136.194</b>	<b>7.870</b>
Buenos Aires	255.635	59.134	38.991	38.852	34.153	29.402	21.881	33.222	0
Catamarca	8.340	3.031	1.394	1.188	808	616	471	832	0
Centro de la PBA	8.837	1.810	1.107	1.042	983	900	727	2.268	0
Chilecito	1.073	394	153	135	102	79	67	143	0
Comahue	18.104	10.567	2.825	1.571	889	610	341	628	673
Córdoba	88.706	25.944	12.892	11.088	9.278	8.005	6.846	14.653	0
Cuyo	25.736	3.720	2.823	3.177	2.877	2.428	1.668	4.629	4.414
Entre Ríos	9.089	2.425	1.201	1.048	904	882	654	1.917	58
Formosa	9.213	3.130	1.486	1.313	1.101	707	509	966	1
Gral. San Martín	6.265	1.276	769	823	690	638	541	1.528	0
Gral. Sarmiento	3.361	1.010	585	483	372	311	234	366	0
Instituto Univ. del Arte	11.129	...	924	1.105	1.114	994	944	3.603	2.445
Jujuy	8.078	4.415	1.325	864	548	354	256	316	0
La Matanza	25.500	9.622	2.741	5.848	2.160	1.622	1.190	2.317	0
La Pampa	7.066	1.658	1.174	1.126	982	691	517	918	0
La Plata	69.700	18.400	14.238	10.376	8.419	6.451	4.568	7.248	0
La Rioja	17.302	2.242	3.941	2.184	1.827	1.517	1.242	4.349	0
Lanús	7.693	2.681	676	587	491	529	519	2.210	0
Litoral	26.394	6.116	3.608	3.295	2.830	2.603	2.180	5.762	0
Lomas de Zamora	24.782	3.997	2.519	4.200	3.659	3.273	2.628	4.506	0
Luján	13.109	4.288	2.328	1.987	1.506	1.162	800	1.038	0
Mar del Plata	18.533	4.073	3.227	2.860	2.305	1.915	1.545	2.608	0
Misiones	14.419	5.030	2.183	1.703	1.379	1.042	839	2.005	238
Nordeste	38.835	6.388	4.969	8.702	5.902	4.801	3.533	4.540	0
Noroeste de la PBA	1.726	491	265	263	206	149	107	245	0
Patagonia Austral	4.076	1.893	622	437	341	214	165	404	0
Patagonia S. J. Bosco	9.146	3.469	1.595	1.387	1.042	647	438	562	6
Quilmes	9.060	2.508	1.192	1.230	1.123	896	620	1.491	0
Río Cuarto	14.277	2.842	1.797	2.040	1.706	1.474	1.300	3.118	0
Rosario	58.526	16.053	9.142	8.693	7.520	6.398	4.799	5.921	0
Salta	18.403	7.823	3.008	2.341	1.611	1.220	768	1.632	0
San Juan	16.063	5.918	2.586	1.988	1.760	1.264	871	1.676	0
San Luis	8.900	1.960	1.298	1.566	1.240	883	640	1.313	0
Santiago del Estero	6.639	2.463	1.122	905	686	493	363	607	0
Sur	14.132	2.689	2.221	2.240	1.993	1.646	1.356	1.979	8
Tecnológica Nacional	51.081	11.040	7.801	9.749	6.429	5.031	3.665	7.341	25
Tres de Febrero	3.461	484	485	591	426	411	338	726	0
Tucumán	47.052	14.312	7.858	6.746	5.354	4.104	2.914	5.764	0
Villa María	1.734	254	155	145	138	125	72	843	2
<b>Total Institutos Universitarios</b>	<b>9.157</b>	<b>736</b>	<b>420</b>	<b>525</b>	<b>514</b>	<b>515</b>	<b>483</b>	<b>5.324</b>	<b>640</b>
Aeronáutico	4.860	442	269	302	298	268	244	3.037	0
Enseñanza Superior del Ejército	1.293	53	11	20	29	39	26	1.115	0
Naval	640	...	...	...	...	...	...	...	640
Policía Federal Argentina	2.364	241	140	203	187	208	213	1.172	
<b>Total Universidades Provinciales</b>	<b>8330</b>	<b>1.908</b>	<b>1.027</b>	<b>845</b>	<b>710</b>	<b>683</b>	<b>627</b>	<b>2.231</b>	<b>299</b>
Autónoma de Entre Ríos	8330	1.908	1.027	845	710	683	627	2.231	299

Fuente: CIIIE - SPU



**Cuadro 2.1.7.b • Reinscritos de carreras de pregrado y grado por cantidad de materias aprobadas el año anterior según institución. Instituciones universitarias de gestión estatal. Año 2007**

Institución	Cantidad de Materias Aprobadas el año anterior (%)								
	TOTAL	0	1	2	3	4	5	6 y más	NDI
<b>Total de las Instituciones</b>	<b>998.662</b>	<b>25,9</b>	<b>15,1</b>	<b>14,7</b>	<b>11,8</b>	<b>9,8</b>	<b>7,4</b>	<b>14,4</b>	<b>0,9</b>
<b>Total Universidades Nacionales</b>	<b>981.175</b>	<b>26,0</b>	<b>15,2</b>	<b>14,9</b>	<b>11,9</b>	<b>9,8</b>	<b>7,5</b>	<b>13,9</b>	<b>0,8</b>
Buenos Aires	255.635	23,1	15,3	15,2	13,4	11,5	8,6	13,0	0,0
Catamarca	8.340	36,3	16,7	14,2	9,7	7,4	5,6	10,0	0,0
Centro de la PBA	8.837	20,5	12,5	11,8	11,1	10,2	8,2	25,7	0,0
Chilecito	1.073	36,7	14,3	12,6	9,5	7,4	6,2	13,3	0,0
Cornahue	18.104	58,4	15,6	8,7	4,9	3,4	1,9	3,5	3,7
Córdoba	88.706	29,2	14,5	12,5	10,5	9,0	7,7	16,5	0,0
Cuyo	25.736	14,5	11,0	12,3	11,2	9,4	6,5	18,0	17,2
Entre Ríos	9.089	26,7	13,2	11,5	9,9	9,7	7,2	21,1	0,6
Formosa	9.213	34,0	16,1	14,3	12,0	7,7	5,5	10,5	0,0
Gral. San Martín	6.265	20,4	12,3	13,1	11,0	10,2	8,6	24,4	0,0
Gral. Sarmiento	3.361	30,1	17,4	14,4	11,1	9,3	7,0	10,9	0,0
Instituto Univ. del Arte	11.129	0,0	8,3	9,9	10,0	8,9	8,5	32,4	22,0
Jujuy	8.078	54,7	16,4	10,7	6,8	4,4	3,2	3,9	0,0
La Matanza	25.500	37,7	10,7	22,9	8,5	6,4	4,7	9,1	0,0
La Pampa	7.066	23,5	16,6	15,9	13,9	9,8	7,3	13,0	0,0
La Plata	69.700	26,4	20,4	14,9	12,1	9,3	6,6	10,4	0,0
La Rioja	17.302	13,0	22,8	12,6	10,6	8,8	7,2	25,1	0,0
Lanús	7.693	34,8	8,8	7,6	6,4	6,9	6,7	28,7	0,0
Litoral	26.394	23,2	13,7	12,5	10,7	9,9	8,3	21,8	0,0
Lomas de Zamora	24.782	16,1	10,2	16,9	14,8	13,2	10,6	18,2	0,0
Luján	13.109	32,7	17,8	15,2	11,5	8,9	6,1	7,9	0,0
Mar del Plata	18.533	22,0	17,4	15,4	12,4	10,3	8,3	14,1	0,0
Misiones	14.419	34,9	15,1	11,8	9,6	7,2	5,8	13,9	1,7
Nordeste	38.835	16,4	12,8	22,4	15,2	12,4	9,1	11,7	0,0
Noroeste de la PBA	1.726	28,4	15,4	15,2	11,9	8,6	6,2	14,2	0,0
Patagonia Austral	4.076	46,4	15,3	10,7	8,4	5,3	4,0	9,9	0,0
Patagonia S. J. Bosco	9.146	37,9	17,4	15,2	11,4	7,1	4,8	6,1	0,1
Quilmes	9.060	27,7	13,2	13,6	12,4	9,9	6,8	16,5	0,0
Río Cuarto	14.277	19,9	12,6	14,3	11,9	10,3	9,1	21,8	0,0
Rosario	58.526	27,4	15,6	14,9	12,8	10,9	8,2	10,1	0,0
Salta	18.403	42,5	16,3	12,7	8,8	6,6	4,2	8,9	0,0
San Juan	16.063	36,8	16,1	12,4	11,0	7,9	5,4	10,4	0,0
San Luis	8.900	22,0	14,6	17,6	13,9	9,9	7,2	14,8	0,0
Santiago del Estero	6.639	37,1	16,9	13,6	10,3	7,4	5,5	9,1	0,0
Sur	14.132	19,0	15,7	15,9	14,1	11,6	9,6	14,0	0,1
Tecnológica Nacional	51.081	21,6	15,3	19,1	12,6	9,8	7,2	14,4	0,0
Tres de Febrero	3.461	14,0	14,0	17,1	12,3	11,9	9,8	21,0	0,0
Tucumán	47.052	30,4	16,7	14,3	11,4	8,7	6,2	12,3	0,0
Villa María	1.734	14,6	8,9	8,4	8,0	7,2	4,2	48,6	0,1
<b>Total Institutos Universitarios</b>	<b>9.157</b>	<b>8,0</b>	<b>4,6</b>	<b>5,7</b>	<b>5,6</b>	<b>5,6</b>	<b>5,3</b>	<b>58,1</b>	<b>7,0</b>
Aeronáutico	4.860	9,1	5,5	6,2	6,1	5,5	5,0	62,5	0,0
Enseñanza Superior del Ejército	1.293	4,1	0,9	1,5	2,2	3,0	2,0	86,2	0,0
Naval	640	0,0	0,0	0,0	0,0	0,0	0,0	0,0	100,0
Policía Federal Argentina	2.364	10,2	5,9	8,6	7,9	8,8	9,0	49,6	0,0
<b>Total Universidades Provinciales</b>	<b>8330</b>	<b>22,9</b>	<b>12,3</b>	<b>10,1</b>	<b>8,5</b>	<b>8,2</b>	<b>7,5</b>	<b>26,8</b>	<b>3,6</b>
Autónoma de Entre Ríos	8330	22,9	12,3	10,1	8,5	8,2	7,5	26,8	3,6

Fuente: CIIE - SPU

**Cuadro 2.1.8 • Nuevos inscriptos y reinscriptos con 2 o más materias aprobadas el año anterior de carreras de pregrado y grado según institución. Instituciones universitarias de gestión estatal. Año 2007**

Institución	Total (I+II)	Nuevos Inscriptos (I)	Reinscriptos con 2 o más materias aprobadas el año anterior (II)	Total (I+II) %	Nuevos Inscriptos (I) %	Reinscriptos con 2 o más materias aprobadas el año anterior (II) %
<b>Total de las Instituciones</b>	<b>853.079</b>	<b>272.093</b>	<b>580.986</b>	<b>100</b>	<b>31,9</b>	<b>68,1</b>
<b>Total Univ. Nacionales</b>	<b>830.652</b>	<b>262.123</b>	<b>568.529</b>	<b>100</b>	<b>31,6</b>	<b>68,4</b>
Buenos Aires	208.746	51.236	157.510	100	24,5	75,5
Catamarca	7.183	3.268	3.915	100	45,5	54,5
Centro de la PBA	8.020	2.100	5.920	100	26,2	73,8
Chilecito	790	264	526	100	33,4	66,6
Comahue	10.501	6.462	4.039	100	61,5	38,5
Córdoba	66.326	16.456	49.870	100	24,8	75,2
Cuyo	20.724	5.945	14.779	100	28,7	71,3
Entre Ríos	9.233	3.828	5.405	100	41,5	58,5
Formosa	8.043	3.447	4.596	100	42,9	57,1
Gral. San Martín	7.165	2.945	4.220	100	41,1	58,9
Gral. Sarmiento	2.406	640	1.766	100	26,6	73,4
Instituto Univ. del Arte	13.498	5.738	7.760	100	42,5	57,5
Jujuy	5.599	3.261	2.338	100	58,2	41,8
La Matanza	17.913	4.776	13.137	100	26,7	73,3
La Pampa	6.070	1.836	4.234	100	30,2	69,8
La Plata	57.685	20.623	37.062	100	35,8	64,2
La Rioja	14.847	3.728	11.119	100	25,1	74,9
Lanús	5.962	1.626	4.336	100	27,3	72,7
Litoral	26.328	9.658	16.670	100	36,7	63,3
Lomas de Zamora	27.003	8.737	18.266	100	32,4	67,6
Luján	9.344	2.851	6.493	100	30,5	69,5
Mar del Plata	16.586	5.353	11.233	100	32,3	67,7
Misiones	10.985	4.017	6.968	100	36,6	63,4
Nordeste	40.894	13.416	27.478	100	32,8	67,2
Noroeste de la PBA	2.868	1.898	970	100	66,2	33,8
Patagonia Austral	3.324	1.763	1.561	100	53,0	47,0
Patagonia S. J. Bosco	7.283	3.207	4.076	100	44,0	56,0
Quilmes	8.713	3.353	5.360	100	38,5	61,5
Río Cuarto	12.894	3.256	9.638	100	25,3	74,7
Rosario	46.926	13.595	33.331	100	29,0	71,0
Salta	11.473	3.901	7.572	100	34,0	66,0
San Juan	11.362	3.803	7.559	100	33,5	66,5
San Luis	8.645	3.003	5.642	100	34,7	65,3
Santiago del Estero	7.149	4.095	3.054	100	57,3	42,7
Sur	14.016	4.802	9.214	100	34,3	65,7
Tecnológica Nacional	48.359	16.144	32.215	100	33,4	66,6
Tres de Febrero	5.871	3.379	2.492	100	57,6	42,4
Tucumán	37.483	12.601	24.882	100	33,6	66,4
Villa María	2.435	1.112	1.323	100	45,7	54,3
<b>Total Institutos Universitarios</b>	<b>12.470</b>	<b>5.109</b>	<b>7.361</b>	<b>100</b>	<b>41,0</b>	<b>59,0</b>
Aeronáutico	6.246	2.097	4.149	100	33,6	66,4
Enseñanza Superior del Ejército	1.796	567	1.229	100	31,6	68,4
Naval	...	256	...	...	...	...
Policia Federal Argentina	4.172	2.189	1.983	100	52,5	47,5
<b>Total Universidades Provinciales</b>	<b>9.957</b>	<b>4.861</b>	<b>5.096</b>	<b>100</b>	<b>48,8</b>	<b>51,2</b>
Autónoma de Entre Ríos	9.957	4.861	5.096	100	48,8	51,2

Fuente: CIIIE - SPU

## Capítulo 2 / Población Estudiantil de Pregrado y Grado

**Cuadro 2.1.9 • Estudiantes, nuevos inscriptos, reinscriptos y egresados de carreras de pregrado y grado por rama de estudio según institución. Instituciones universitarias de gestión estatal. Años 2006<sup>(1)</sup> y 2007**

Institución	Total					Ciencias Aplicadas				
	Estudiantes	NI	R	Egresados 2007	Egresados 2006	Estudiantes	NI	R	Egresados 2007	Egresados 2006
<b>Total de las Instituciones</b>	<b>1.270.755</b>	<b>272.093</b>	<b>998.662</b>	<b>63.046</b>	<b>62.636</b>	<b>324.490</b>	<b>71.154</b>	<b>253.336</b>	<b>12.888</b>	<b>12.968</b>
<b>Total Universidades Nacionales</b>	<b>1.243.298</b>	<b>262.123</b>	<b>981.175</b>	<b>61.006</b>	<b>60.903</b>	<b>319.677</b>	<b>69.717</b>	<b>249.960</b>	<b>12.496</b>	<b>12.617</b>
Buenos Aires	306.871	51.236	255.635	16.364	15.610	68.833	13.791	55.042	2.248	2.290
Catamarca	11.608	3.268	8.340	395	431	2.899	735	2.164	113	134
Centro de la PBA	10.937	2.100	8.837	417	462	2.974	546	2.428	144	153
Chilecito	1.337	264	1.073	29	35	370	90	280	5	9
Comahue	24.566	6.462	18.104	863	861	4.540	1.067	3.473	115	117
Córdoba	105.162	16.456	88.706	7.072	6.429	18.265	2.960	15.305	1.066	1.022
Cuyo	31.681	5.945	25.736	2.320	2.436	5.995	1.175	4.820	530	511
Entre Ríos	12.917	3.828	9.089	744	733	3.893	1.128	2.765	72	66
Formosa	12.660	3.447	9.213	736	1.062	1.403	544	859	17	24
Gral. San Martín	9.210	2.945	6.265	583	583	638	226	412	16	14
Gral. Sarmiento	4.001	640	3.361	80	125	589	116	473	4	6
Instituto Univ. del Arte	16.867	5.738	11.129	330	843	-	-	-	-	-
Jujuy	11.339	3.261	8.078	129	167	3.882	943	2.939	27	39
La Matanza	30.276	4.776	25.500	777	978	6.449	932	5.517	84	100
La Pampa	8.902	1.836	7.066	380	324	1.749	349	1.400	110	87
La Plata	90.323	20.623	69.700	4.178	3.939	23.206	5.032	18.174	919	1.006
La Rioja	21.030	3.728	17.302	452	397	3.738	785	2.953	93	76
Lanús	9.319	1.626	7.693	462	399	1.339	403	936	38	58
Litoral	36.052	9.658	26.394	1.370	1.329	10.804	2.870	7.934	422	317
Lomas de Zamora	33.519	8.737	24.782	2.765	3.095	2.145	724	1.421	123	85
Luján	15.960	2.851	13.109	851	957	2.440	502	1.938	73	100
Mar del Plata	23.886	5.353	18.533	1.050	1.136	5.835	1.413	4.422	244	248
Misiones	18.436	4.017	14.419	684	605	4.788	810	3.978	144	135
Nordeste	52.251	13.416	38.835	2.877	2.825	11.834	2.612	9.222	435	454
Noroeste de la PBA	3.624	1.898	1.726	0	0	1.593	733	860	0	0
Patagonia Austral	5.839	1.763	4.076	92	109	1.083	535	548	12	7
Patagonia S. J. Bosco	12.353	3.207	9.146	412	369	2.482	642	1.840	90	110
Quilmes	12.413	3.353	9.060	1.259	1.349	1.626	254	1.372	293	241
Río Cuarto	17.533	3.256	14.277	886	846	3.517	588	2.929	170	167
Rosario	72.121	13.595	58.526	3.765	3.984	14.548	3.055	11.493	616	654
Salta	22.304	3.901	18.403	427	345	5.579	1.130	4.449	128	112
San Juan	19.866	3.803	16.063	531	451	7.328	1.289	6.039	230	201
San Luis	11.903	3.003	8.900	641	611	4.084	1.244	2.840	170	203
Santiago del Estero	10.734	4.095	6.639	534	222	2.739	926	1.813	35	32
Sur	18.934	4.802	14.132	852	1.019	7.809	1.789	6.020	368	458
Tecnológica Nacional	67.225	16.144	51.081	3.294	3.346	63.648	14.483	49.165	2.890	2.967
Tres de Febrero	6.840	3.379	3.461	144	211	1.009	531	478	14	37
Tucumán	59.653	12.601	47.052	2.134	2.181	13.411	2.434	10.977	402	346
Villa María	2.846	1.112	1.734	127	99	613	331	282	36	31
<b>Total Institutos Universitarios</b>	<b>14.266</b>	<b>5.109</b>	<b>9.157</b>	<b>1.188</b>	<b>1.178</b>	<b>3.696</b>	<b>1.026</b>	<b>2.670</b>	<b>319</b>	<b>318</b>
Aeronáutico	6.957	2.097	4.860	512	389	2.488	697	1.791	179	113
Enseñanza Superior del Ejército	1.860	567	1.293	258	240	310	50	260	27	20
Naval	896	256	640	184	144	419	123	296	113	95
Policía Federal Argentina	4.553	2.189	2.364	234	405	479	156	323	0	90
<b>Total Universidades Provinciales</b>	<b>13.191</b>	<b>4.861</b>	<b>8.330</b>	<b>852</b>	<b>555</b>	<b>1.117</b>	<b>411</b>	<b>706</b>	<b>73</b>	<b>33</b>
Autónoma de Entre Ríos	13.191	4.861	8.330	852	555	1.117	411	706	73	33

Continúa

(1) Sólo egresados

Fuente: CIE - SPU

Institución	Ciencias Básicas					Ciencias de la Salud				
	Estudiantes	NI	R	Egresados 2007	Egresados 2006	Estudiantes	NI	R	Egresados 2007	Egresados 2006
<b>Total de las Instituciones</b>	<b>41.957</b>	<b>10.002</b>	<b>31.955</b>	<b>1.959</b>	<b>1.647</b>	<b>174.827</b>	<b>35.369</b>	<b>139.458</b>	<b>11.035</b>	<b>10.451</b>
<b>Total Universidades Nacionales</b>	<b>41.221</b>	<b>9.761</b>	<b>31.460</b>	<b>1.895</b>	<b>1.624</b>	<b>173.350</b>	<b>34.874</b>	<b>138.476</b>	<b>10.805</b>	<b>10.303</b>
Buenos Aires	7.275	1.195	6.080	324	273	57.650	11.281	46.369	2.363	2.467
Catamarca	1.372	432	940	55	31	548	339	209	18	54
Centro de la PBA	584	152	432	18	20	1.701	339	1.362	12	73
Chilecito	106	14	92	4	2	-	-	-	-	-
Comahue	742	195	547	29	32	4.193	1.833	2.360	145	123
Córdoba	3.616	1.058	2.558	247	135	21.440	3.256	18.184	2.438	2.070
Cuyo	648	299	349	24	29	2.088	407	1.681	258	300
Entre Ríos	88	40	48	0	0	2.683	1.402	1.281	385	368
Formosa	1.331	283	1.048	24	19	3.252	935	2.317	131	174
Gral. San Martín	114	37	77	1	4	2.790	713	2.077	199	215
Gral. Sarmiento	1.070	181	889	12	22	-	-	-	-	-
Instituto Univ. del Arte	-	-	-	-	-	-	-	-	-	-
Jujuy	369	75	294	3	3	1.099	349	750	16	18
La Matanza	129	66	63	13	0	-	-	-	-	-
La Pampa	1.049	222	827	47	31	1.375	139	1.236	49	43
La Plata	3.402	697	2.705	145	153	12.217	2.533	9.684	855	756
La Rioja	192	28	164	5	8	4.126	825	3.301	102	102
Lanús	201	26	175	13	9	2.474	227	2.247	137	95
Litoral	1.288	314	974	56	61	6.267	1.516	4.751	211	103
Lomas de Zamora	20	0	20	16	0	71	17	54	61	99
Luján	506	108	398	26	19	-	-	-	-	-
Mar del Plata	1.242	240	1.002	55	64	1.782	343	1.439	62	61
Misiones	1.438	194	1.244	81	83	1.025	329	696	98	0
Nordeste	2.738	1.016	1.722	89	98	8.607	1.943	6.664	815	828
Noroeste de la PBA	99	59	40	0	0	185	165	20	0	0
Patagonia Austral	348	68	280	5	6	565	153	412	19	20
Patagonia S. J. Bosco	1.308	361	947	72	42	462	152	310	38	27
Quilmes	-	-	-	-	-	1.005	133	872	54	36
Río Cuarto	1.107	223	884	74	77	3.332	494	2.838	196	189
Rosario	659	149	510	26	45	17.066	2.104	14.962	1.180	1.281
Salta	2.293	429	1.864	49	21	3.970	757	3.213	131	85
San Juan	1.027	231	796	41	38	-	-	-	-	-
San Luis	1.378	399	979	88	58	702	167	535	38	30
Santiago del Estero	521	132	389	7	13	1.535	391	1.144	137	77
Sur	991	300	691	69	68	103	34	69	0	0
Tecnológica Nacional	295	93	202	123	112	-	-	-	-	-
Tres de Febrero	43	40	3	0	0	185	95	90	9	13
Tucumán	1.587	386	1.201	53	46	8.722	1.403	7.319	648	596
Villa María	45	19	26	1	2	130	100	30	0	0
<b>Total Institutos Universitarios</b>	<b>-</b>	<b>-</b>	<b>-</b>	<b>-</b>	<b>-</b>	<b>421</b>	<b>137</b>	<b>284</b>	<b>110</b>	<b>90</b>
Aeronáutico	-	-	-	-	-	-	-	-	-	-
Enseñanza Superior del Ejército	-	-	-	-	-	45	27	18	0	0
Naval	-	-	-	-	-	-	-	-	-	-
Policía Federal Argentina	-	-	-	-	-	376	110	266	110	90
<b>Total Universidades Provinciales</b>	<b>736</b>	<b>241</b>	<b>495</b>	<b>64</b>	<b>23</b>	<b>1.056</b>	<b>358</b>	<b>698</b>	<b>120</b>	<b>58</b>
Autónoma de Entre Ríos	736	241	495	64	23	1.056	358	698	120	58

Continúa

(1) Sólo egresados

Fuente: CIE - SPU

## Capítulo 2 / Población Estudiantil de Pregrado y Grado

**Cuadro 2.1.9 • Estudiantes, nuevos inscriptos, reinscriptos y egresados de carreras de pregrado y grado por rama de estudio según institución. Instituciones universitarias de gestión estatal. Años 2006<sup>(1)</sup> y 2007**

Institución	Ciencias Humanas					Ciencias Sociales				
	Estudiantes	NI	R	Egresados 2007	Egresados 2006	Estudiantes	NI	R	Egresados 2007	Egresados 2006
<b>Total de las Instituciones</b>	<b>212.930</b>	<b>49.002</b>	<b>163.928</b>	<b>9.362</b>	<b>9.104</b>	<b>516.551</b>	<b>106.566</b>	<b>409.985</b>	<b>27.802</b>	<b>28.466</b>
<b>Total Universidades Nacionales</b>	<b>207.062</b>	<b>46.715</b>	<b>160.347</b>	<b>9.104</b>	<b>8.879</b>	<b>501.988</b>	<b>101.056</b>	<b>400.932</b>	<b>26.706</b>	<b>27.480</b>
Buenos Aires	40.693	6.633	34.060	2.767	2.152	132.420	18.336	114.084	8.662	8.428
Catamarca	2.869	1.020	1.849	89	75	3.920	742	3.178	120	137
Centro de la PBA	1.133	256	877	68	51	4.545	807	3.738	175	165
Chilecito	-	-	-	-	-	861	160	701	20	24
Comahue	6.453	1.419	5.034	206	166	8.638	1.948	6.690	368	423
Córdoba	23.356	3.752	19.604	789	802	38.485	5.430	33.055	2.532	2.400
Cuyo	9.857	1.547	8.310	559	575	13.093	2.517	10.576	949	1.021
Entre Ríos	556	87	469	35	35	5.697	1.171	4.526	252	264
Formosa	2.492	561	1.931	73	69	4.182	1.124	3.058	491	776
Gral. San Martín	2.431	991	1.440	149	152	3.237	978	2.259	218	198
Gral. Sarmiento	1.208	169	1.039	43	60	1.134	174	960	21	37
Instituto Univ. del Arte	16.867	5.738	11.129	330	843	-	-	-	-	-
Jujuy	1.885	422	1.463	33	49	4.104	1.472	2.632	50	58
La Matanza	2.491	341	2.150	165	227	21.207	3.437	17.770	515	651
La Pampa	2.092	603	1.489	64	67	2.637	523	2.114	110	96
La Plata	18.439	3.892	14.547	659	592	33.059	8.469	24.590	1.600	1.432
La Rioja	3.879	697	3.182	70	38	9.095	1.393	7.702	182	173
Lanús	1.629	334	1.295	126	122	3.676	636	3.040	148	115
Litoral	3.181	1.037	2.144	106	117	14.512	3.921	10.591	575	731
Lomas de Zamora	2.663	696	1.967	269	216	28.620	7.300	21.320	2.296	2.695
Luján	1.633	320	1.313	67	80	11.381	1.921	9.460	685	758
Mar del Plata	5.334	1.141	4.193	138	167	9.693	2.216	7.477	551	596
Misiones	2.539	579	1.960	90	98	8.646	2.105	6.541	271	289
Nordeste	3.407	1.021	2.386	135	207	25.665	6.824	18.841	1.403	1.238
Noroeste de la PBA	-	-	-	-	-	1.747	941	806	0	0
Patagonia Austral	1.862	424	1.438	37	49	1.981	583	1.398	19	27
Patagonia S. J. Bosco	932	188	744	33	22	7.169	1.864	5.305	179	168
Quilmes	1.757	526	1.231	136	237	8.025	2.440	5.585	776	835
Río Cuarto	3.839	757	3.082	270	266	5.738	1.194	4.544	176	147
Rosario	12.561	2.892	9.669	502	497	27.287	5.395	21.892	1.441	1.507
Salta	3.107	257	2.850	37	71	7.355	1.328	6.027	82	56
San Juan	3.116	637	2.479	71	73	8.395	1.646	6.749	189	139
San Luis	3.518	689	2.829	142	127	2.221	504	1.717	203	193
Santiago del Estero	2.069	1.759	310	292	23	3.870	887	2.983	63	77
Sur	1.684	447	1.237	65	96	8.347	2.232	6.115	350	397
Tecnológica Nacional	692	330	362	74	56	2.590	1.238	1.352	207	211
Tres de Febrero	2.844	1.477	1.367	60	88	2.759	1.236	1.523	61	73
Tucumán	11.536	2.872	8.664	329	287	24.397	5.506	18.891	702	906
Villa María	458	204	254	26	27	1.600	458	1.142	64	39
<b>Total Institutos Universitarios</b>	<b>35</b>	<b>9</b>	<b>26</b>	<b>18</b>	<b>21</b>	<b>10.114</b>	<b>3.937</b>	<b>6.177</b>	<b>741</b>	<b>749</b>
Aeronáutico	-	-	-	-	-	4.469	1.400	3.069	333	276
Enseñanza Superior del Ejército	35	9	26	18	21	1.470	481	989	213	199
Naval	-	-	-	-	-	477	133	344	71	49
Policía Federal Argentina	-	-	-	-	-	3.698	1.923	1.775	124	225
<b>Total Universidades Provinciales</b>	<b>5.833</b>	<b>2.278</b>	<b>3.555</b>	<b>240</b>	<b>204</b>	<b>4.449</b>	<b>1.573</b>	<b>2.876</b>	<b>355</b>	<b>237</b>
Autónoma de Entre Ríos	5.833	2.278	3.555	240	204	4.449	1.573	2.876	355	237

(1) Sólo egresados

Fuente: CIE - SPU

**Cuadro 2.1.10 • Estudiantes, nuevos inscriptos, reinscriptos y egresados de carreras de pregrado y grado por disciplina según institución. Rama de estudios Ciencias Aplicadas. Instituciones universitarias de gestión estatal. Años 2006<sup>(1)</sup> y 2007**

Institución	Total Ciencias Aplicadas					Arquitectura y Diseño				
	Estudiantes	NI	R	Egresados 2007	Egresados 2006	Estudiantes	NI	R	Egresados 2007	Egresados 2006
<b>Total de las Instituciones</b>	<b>324.490</b>	<b>71.154</b>	<b>253.336</b>	<b>12.888</b>	<b>12.968</b>	<b>80.792</b>	<b>15.288</b>	<b>65.504</b>	<b>2.996</b>	<b>2.933</b>
<b>Total Universidades Nacionales</b>	<b>319.677</b>	<b>69.717</b>	<b>249.960</b>	<b>12.496</b>	<b>12.617</b>	<b>80.792</b>	<b>15.288</b>	<b>65.504</b>	<b>2.996</b>	<b>2.933</b>
Buenos Aires	68.833	13.791	55.042	2.248	2.290	39.020	7.293	31.727	1.317	1.218
Catamarca	2.899	735	2.164	113	134	-	-	-	-	-
Centro de la PBA	2.974	546	2.428	144	153	-	-	-	-	-
Chilecito	370	90	280	5	9	-	-	-	-	-
Comahue	4.540	1.067	3.473	115	117	-	-	-	-	-
Córdoba	18.265	2.960	15.305	1.066	1.022	8.815	1.230	7.585	463	471
Cuyo	5.995	1.175	4.820	530	511	1.357	169	1.188	42	46
Entre Ríos	3.893	1.128	2.765	72	66	-	-	-	-	-
Formosa	1.403	544	859	17	24	-	-	-	-	-
Gral. San Martín	638	226	412	16	14	-	-	-	-	-
Gral. Sarmiento	589	116	473	4	6	24	1	23	0	2
Instituto Univ. del Arte	-	-	-	-	-	-	-	-	-	-
Jujuy	3.882	943	2.939	27	39	-	-	-	-	-
La Matanza	6.449	932	5.517	84	100	-	-	-	-	-
La Pampa	1.749	349	1.400	110	87	-	-	-	-	-
La Plata	23.206	5.032	18.174	919	1.006	9.924	1.786	8.138	398	460
La Rioja	3.738	785	2.953	93	76	824	181	643	20	19
Lanús	1.339	403	936	38	58	372	208	164	0	0
Litoral	10.804	2.870	7.934	422	317	3.846	859	2.987	137	89
Lomas de Zamora	2.145	724	1.421	123	85	-	-	-	-	-
Luján	2.440	502	1.938	73	100	-	-	-	-	-
Mar del Plata	5.835	1.413	4.422	244	248	2.775	650	2.125	74	80
Misiones	4.788	810	3.978	144	135	517	208	309	17	17
Nordeste	11.834	2.612	9.222	435	454	2.881	644	2.237	117	134
Noroeste de la PBA	1.593	733	860	0	0	249	136	113	0	0
Patagonia Austral	1.083	535	548	12	7	-	-	-	-	-
Patagonia S. J. Bosco	2.482	642	1.840	90	110	-	-	-	-	-
Quilmes	1.626	254	1.372	293	241	55	1	54	3	4
Río Cuarto	3.517	588	2.929	170	167	-	-	-	-	-
Rosario	14.548	3.055	11.493	616	654	4.290	930	3.360	171	183
Salta	5.579	1.130	4.449	128	112	-	-	-	-	-
San Juan	7.328	1.289	6.039	230	201	1.808	238	1.570	79	74
San Luis	4.084	1.244	2.840	170	203	-	-	-	-	-
Santiago del Estero	2.739	926	1.813	35	32	-	-	-	-	-
Sur	7.809	1.789	6.020	368	458	-	-	-	-	-
Tecnológica Nacional	63.648	14.483	49.165	2.890	2.967	34	19	15	3	0
Tres de Febrero	1.009	531	478	14	37	-	-	-	-	-
Tucumán	13.411	2.434	10.977	402	346	3.837	706	3.131	149	126
Villa María	613	331	282	36	31	164	29	135	6	10
<b>Total Institutos Universitarios</b>	<b>3.696</b>	<b>1.026</b>	<b>2.670</b>	<b>319</b>	<b>318</b>	-	-	-	-	-
Aeronáutico	2.488	697	1.791	179	113	-	-	-	-	-
Enseñanza Superior del Ejército	310	50	260	27	20	-	-	-	-	-
Naval	419	123	296	113	95	-	-	-	-	-
Policía Federal Argentina	479	156	323	0	90	-	-	-	-	-
<b>Total Universidades Provinciales</b>	<b>1.117</b>	<b>411</b>	<b>706</b>	<b>73</b>	<b>33</b>	-	-	-	-	-
Autónoma de Entre Ríos	1.117	411	706	73	33	-	-	-	-	-

Continúa

(1) Sólo egresados

Fuente: CIE - SPU

**Cuadro 2.1.10 • Estudiantes, nuevos inscriptos, reinscriptos y egresados de carreras de pregrado y grado por disciplina según institución. Rama de estudios Ciencias Aplicadas. Instituciones universitarias de gestión estatal. Años 2006<sup>(1)</sup> y 2007**

Institución	Astronomía					Bioquímica y Farmacia				
	Estudiantes	NI	R	Egresados 2007	Egresados 2006	Estudiantes	NI	R	Egresados 2007	Egresados 2006
<b>Total de las Instituciones</b>	<b>488</b>	<b>99</b>	<b>389</b>	<b>6</b>	<b>9</b>	<b>25.838</b>	<b>5.397</b>	<b>20.441</b>	<b>1.063</b>	<b>1.222</b>
<b>Total Universidades Nacionales</b>	<b>488</b>	<b>99</b>	<b>389</b>	<b>6</b>	<b>9</b>	<b>25.838</b>	<b>5.397</b>	<b>20.441</b>	<b>1.063</b>	<b>1.222</b>
Buenos Aires	-	-	-	-	-	7.928	1.538	6.390	345	396
Catamarca	-	-	-	-	-	-	-	-	-	-
Centro de la PBA	-	-	-	-	-	-	-	-	-	-
Chilecito	-	-	-	-	-	-	-	-	-	-
Comahue	-	-	-	-	-	-	-	-	-	-
Córdoba	161	45	116	3	2	1.039	205	834	144	123
Cuyo	-	-	-	-	-	-	-	-	-	-
Entre Ríos	-	-	-	-	-	-	-	-	-	-
Formosa	-	-	-	-	-	-	-	-	-	-
Gral. San Martín	-	-	-	-	-	-	-	-	-	-
Gral. Sarmiento	-	-	-	-	-	-	-	-	-	-
Instituto Univ. del Arte	-	-	-	-	-	-	-	-	-	-
Jujuy	-	-	-	-	-	207	92	115	0	0
La Matanza	-	-	-	-	-	-	-	-	-	-
La Pampa	-	-	-	-	-	-	-	-	-	-
La Plata	259	42	217	0	4	2.522	623	1.899	82	105
La Rioja	-	-	-	-	-	685	129	556	0	0
Lanús	-	-	-	-	-	-	-	-	-	-
Litoral	-	-	-	-	-	784	158	626	18	22
Lomas de Zamora	-	-	-	-	-	-	-	-	-	-
Luján	-	-	-	-	-	-	-	-	-	-
Mar del Plata	-	-	-	-	-	192	192	0	0	-
Misiones	-	-	-	-	-	1.122	166	956	56	56
Nordeste	-	-	-	-	-	2.520	495	2.025	79	78
Noroeste de la PBA	-	-	-	-	-	-	-	-	-	-
Patagonia Austral	-	-	-	-	-	-	-	-	-	-
Patagonia S. J. Bosco	-	-	-	-	-	254	51	203	7	18
Quilmes	-	-	-	-	-	-	-	-	-	-
Río Cuarto	-	-	-	-	-	-	-	-	-	-
Rosario	-	-	-	-	-	2.144	458	1.686	73	117
Salta	-	-	-	-	-	-	-	-	-	-
San Juan	68	12	56	3	3	-	-	-	-	-
San Luis	-	-	-	-	-	1.299	255	1.044	93	94
Santiago del Estero	-	-	-	-	-	-	-	-	-	-
Sur	-	-	-	-	-	2.419	545	1.874	98	147
Tecnológica Nacional	-	-	-	-	-	-	-	-	-	-
Tres de Febrero	-	-	-	-	-	-	-	-	-	-
Tucumán	-	-	-	-	-	2.686	453	2.233	68	56
Villa María	-	-	-	-	-	37	37	0	0	0
<b>Total Institutos Universitarios</b>	-	-	-	-	-	-	-	-	-	-
Aeronáutico	-	-	-	-	-	-	-	-	-	-
Enseñanza Superior del Ejército	-	-	-	-	-	-	-	-	-	-
Naval	-	-	-	-	-	-	-	-	-	-
Policia Federal Argentina	-	-	-	-	-	-	-	-	-	-
<b>Total Universidades Provinciales</b>	-	-	-	-	-	-	-	-	-	-
Autónoma de Entre Ríos	-	-	-	-	-	-	-	-	-	-

Continúa

(1) Sólo egresados

Fuente: CIIIE - SPU

Institución	Ciencias Agropecuarias					Ciencias del Suelo				
	Estudiantes	NI	R	Egresados 2007	Egresados 2006	Estudiantes	NI	R	Egresados 2007	Egresados 2006
<b>Total de las Instituciones</b>	<b>31.892</b>	<b>6.628</b>	<b>25.264</b>	<b>1.509</b>	<b>1.454</b>	<b>3.831</b>	<b>837</b>	<b>2.994</b>	<b>146</b>	<b>145</b>
<b>Total Universidades Nacionales</b>	<b>31.756</b>	<b>6.565</b>	<b>25.191</b>	<b>1.506</b>	<b>1.448</b>	<b>3.786</b>	<b>829</b>	<b>2.957</b>	<b>146</b>	<b>142</b>
Buenos Aires	3.816	606	3.210	202	213	462	87	375	22	15
Catamarca	531	89	442	20	39	102	15	87	0	3
Centro de la PBA	335	68	267	12	22	31	0	31	0	0
Chilecito	122	19	103	2	6	-	-	-	-	-
Comahue	754	127	627	35	35	-	-	-	-	-
Córdoba	3.076	409	2.667	124	157	378	59	319	28	20
Cuyo	988	150	838	148	116	85	4	81	3	0
Entre Ríos	1.141	210	931	21	21	-	-	-	-	-
Formosa	731	317	414	2	6	-	-	-	-	-
Gral. San Martín	-	-	-	-	-	-	-	-	-	-
Gral. Sarmiento	-	-	-	-	-	-	-	-	-	-
Instituto Univ. del Arte	-	-	-	-	-	-	-	-	-	-
Jujuy	449	119	330	14	15	34	12	22	0	0
La Matanza	-	-	-	-	-	-	-	-	-	-
La Pampa	864	166	698	68	31	78	23	55	2	7
La Plata	1.782	335	1.447	76	74	664	120	544	24	29
La Rioja	319	53	266	4	10	74	30	44	0	2
Lanús	-	-	-	-	-	-	-	-	-	-
Litoral	1.394	378	1.016	79	66	148	52	96	4	1
Lomas de Zamora	673	199	474	58	46	-	-	-	-	-
Luján	657	128	529	26	32	-	-	-	-	-
Mar del Plata	939	264	675	67	58	-	-	-	-	-
Misiones	735	121	614	25	17	-	-	-	-	-
Nordeste	1.648	336	1.312	71	71	-	-	-	-	-
Noroeste de la PBA	636	251	385	0	0	-	-	-	-	-
Patagonia Austral	27	27	0	0	0	-	-	-	-	-
Patagonia S. J. Bosco	138	55	83	6	8	219	83	136	4	9
Quilmes	-	-	-	-	-	-	-	-	-	-
Río Cuarto	1.373	211	1.162	57	52	126	22	104	6	3
Rosario	1.975	417	1.558	96	73	-	-	-	-	-
Salta	1.114	195	919	7	9	297	71	226	12	6
San Juan	354	98	256	0	0	483	108	375	17	18
San Luis	268	62	206	12	21	123	15	108	4	6
Santiago del Estero	549	102	447	12	17	23	5	18	2	1
Sur	1.142	249	893	84	77	269	67	202	13	21
Tecnológica Nacional	1.241	349	892	77	84	-	-	-	-	-
Tres de Febrero	-	-	-	-	-	-	-	-	-	-
Tucumán	1.824	368	1.456	83	64	190	56	134	5	1
Villa María	161	87	74	18	8	-	-	-	-	-
<b>Total Institutos Universitarios</b>	<b>-</b>	<b>-</b>	<b>-</b>	<b>-</b>	<b>-</b>	<b>45</b>	<b>8</b>	<b>37</b>	<b>0</b>	<b>3</b>
Aeronáutico	-	-	-	-	-	-	-	-	-	-
Enseñanza Superior del Ejército	-	-	-	-	-	-	-	-	-	-
Naval	-	-	-	-	-	45	8	37	0	3
Policía Federal Argentina	-	-	-	-	-	-	-	-	-	-
<b>Total Universidades Provinciales</b>	<b>136</b>	<b>63</b>	<b>73</b>	<b>3</b>	<b>6</b>	<b>-</b>	<b>-</b>	<b>-</b>	<b>-</b>	<b>-</b>
Autónoma de Entre Ríos	136	63	73	3	6	-	-	-	-	-

Continúa

(1) Sólo egresados

Fuente: CIIE - SPU



**Cuadro 2.1.10 • Estudiantes, nuevos inscriptos, reinscriptos y egresados de carreras de pregrado y grado por disciplina según institución. Rama de estudios Ciencias Aplicadas. Instituciones universitarias de gestión estatal. Años 2006<sup>(1)</sup> y 2007**

Institución	Estadística					Industrias				
	Estudiantes	NI	R	Egresados 2007	Egresados 2006	Estudiantes	NI	R	Egresados 2007	Egresados 2006
<b>Total de las Instituciones</b>	578	117	461	26	23	33.700	9.194	24.506	1.436	1.523
<b>Total Universidades Nacionales</b>	578	117	461	26	23	33.392	9.095	24.297	1.436	1.472
Buenos Aires	-	-	-	-	-	3.282	612	2.670	106	160
Catamarca	40	35	5	0	0	210	54	156	3	8
Centro de la PBA	-	-	-	-	-	538	133	405	9	6
Chilecito	-	-	-	-	-	-	-	-	-	-
Comahue	-	-	-	-	-	414	94	320	9	6
Córdoba	-	-	-	-	-	397	76	321	22	27
Cuyo	28	0	28	1	0	1.864	378	1.486	169	155
Entre Ríos	-	-	-	-	-	1.459	740	719	26	20
Formosa	-	-	-	-	-	222	94	128	9	0
Gral. San Martín	-	-	-	-	-	-	-	-	-	-
Gral. Sarmiento	-	-	-	-	-	59	0	59	4	2
Instituto Univ. del Arte	-	-	-	-	-	-	-	-	-	-
Jujuy	-	-	-	-	-	598	129	469	7	2
La Matanza	-	-	-	-	-	476	127	349	3	2
La Pampa	-	-	-	-	-	-	-	-	-	-
La Plata	-	-	-	-	-	829	211	618	57	42
La Rioja	-	-	-	-	-	293	69	224	6	3
Lanús	-	-	-	-	-	607	91	516	17	19
Litoral	64	0	64	0	0	1.445	492	953	70	63
Lomas de Zamora	-	-	-	-	-	835	296	539	45	36
Luján	-	-	-	-	-	1.250	256	994	27	31
Mar del Plata	-	-	-	-	-	387	70	317	19	19
Misiones	-	-	-	-	-	572	76	496	15	15
Nordeste	-	-	-	-	-	493	139	354	7	0
Noroeste de la PBA	-	-	-	-	-	191	86	105	0	0
Patagonia Austral	-	-	-	-	-	444	235	209	0	0
Patagonia S. J. Bosco	-	-	-	-	-	403	105	298	21	11
Quilmes	-	-	-	-	-	238	0	238	25	20
Río Cuarto	-	-	-	-	-	-	-	-	-	-
Rosario	257	41	216	15	6	1.446	251	1.195	67	65
Salta	62	0	62	6	0	880	184	696	50	38
San Juan	-	-	-	-	-	451	78	373	15	8
San Luis	-	-	-	-	-	570	223	347	4	4
Santiago del Estero	-	-	-	-	-	254	37	217	2	3
Sur	-	-	-	-	-	812	193	619	39	47
Tecnológica Nacional	-	-	-	-	-	9.930	2.929	7.001	554	621
Tres de Febrero	127	41	86	4	17	721	339	382	10	20
Tucumán	-	-	-	-	-	595	135	460	9	6
Villa María	-	-	-	-	-	227	163	64	10	13
<b>Total Institutos Universitarios</b>	-	-	-	-	-	308	99	209	0	51
Aeronáutico	-	-	-	-	-	-	-	-	-	-
Enseñanza Superior del Ejército	-	-	-	-	-	-	-	-	-	-
Naval	-	-	-	-	-	-	-	-	-	-
Policía Federal Argentina	-	-	-	-	-	308	99	209	0	51
<b>Total Universidades Provinciales</b>	-	-	-	-	-	-	-	-	-	-
Autónoma de Entre Ríos	-	-	-	-	-	-	-	-	-	-

Continúa

(1) Sólo egresados

Fuente: CIEE - SPU

Institución	Informática					Ingeniería				
	Estudiantes	NI	R	Egresados 2007	Egresados 2006	Estudiantes	NI	R	Egresados 2007	Egresados 2006
<b>Total de las Instituciones</b>	<b>63.932</b>	<b>15.419</b>	<b>48.513</b>	<b>2.349</b>	<b>2.300</b>	<b>82.149</b>	<b>17.672</b>	<b>64.477</b>	<b>3.170</b>	<b>3.199</b>
<b>Total Universidades Nacionales</b>	<b>61.650</b>	<b>14.761</b>	<b>46.889</b>	<b>2.213</b>	<b>2.194</b>	<b>81.101</b>	<b>17.447</b>	<b>63.654</b>	<b>3.075</b>	<b>3.137</b>
Buenos Aires	7.278	2.011	5.267	115	109	6.872	1.594	5.278	132	166
Catamarca	1.420	411	1.009	30	20	596	131	465	60	64
Centro de la PBA	1.386	189	1.197	91	91	684	156	528	32	34
Chilecito	248	71	177	3	3	-	-	-	-	-
Comahue	699	220	479	28	25	2.673	626	2.047	43	51
Córdoba	1.050	310	740	50	32	3.349	626	2.723	232	190
Cuyo	135	58	77	25	34	1.417	347	1.070	122	126
Entre Ríos	286	57	229	6	6	1.007	121	886	19	19
Formosa	84	0	84	1	12	366	133	233	5	6
Gral. San Martín	54	54	0	0	-	584	172	412	16	14
Gral. Sarmiento	-	-	-	-	-	506	115	391	0	2
Instituto Univ. del Arte	-	-	-	-	-	-	-	-	-	-
Jujuy	1.631	233	1.398	3	19	963	358	605	3	3
La Matanza	5.174	672	4.502	68	79	799	133	666	13	19
La Pampa	445	106	339	27	30	362	54	308	13	19
La Plata	3.389	851	2.538	96	83	3.837	1.064	2.773	186	209
La Rioja	1.466	293	1.173	58	40	77	30	47	5	2
Lanús	360	104	256	21	39	-	-	-	-	-
Litoral	1.679	598	1.081	52	28	1.444	333	1.111	62	48
Lomas de Zamora	179	79	100	15	0	458	150	308	5	3
Luján	533	118	415	20	37	-	-	-	-	-
Mar del Plata	-	-	-	-	-	1.542	237	1.305	84	91
Misiones	469	74	395	4	4	1.373	165	1.208	27	26
Nordeste	2.041	456	1.585	106	97	2.251	542	1.709	55	74
Noroeste de la PBA	442	226	216	0	0	75	34	41	0	0
Patagonia Austral	382	114	268	12	7	230	159	71	0	0
Patagonia S. J. Bosco	745	166	579	34	45	723	182	541	18	19
Quilmes	-	-	-	-	-	1.333	253	1.080	265	217
Río Cuarto	613	132	481	32	38	1.405	223	1.182	75	74
Rosario	484	133	351	13	27	3.952	825	3.127	181	183
Salta	1.131	221	910	27	18	2.095	459	1.636	26	41
San Juan	1.670	351	1.319	27	27	2.494	404	2.090	89	71
San Luis	837	393	444	26	45	987	296	691	31	33
Santiago del Estero	1.116	569	547	3	7	797	213	584	16	4
Sur	1.264	280	984	42	70	1.903	455	1.448	92	96
Tecnológica Nacional	21.783	4.881	16.902	1.153	1.103	30.660	6.305	24.355	1.103	1.159
Tres de Febrero	161	151	10	0	0	-	-	-	-	-
Tucumán	992	164	828	23	19	3.287	552	2.735	65	74
Villa María	24	15	9	2	0	-	-	-	-	-
<b>Total Institutos Universitarios</b>	<b>1.310</b>	<b>310</b>	<b>1.000</b>	<b>76</b>	<b>79</b>	<b>1.039</b>	<b>225</b>	<b>814</b>	<b>85</b>	<b>62</b>
Aeronáutico	1.273	303	970	76	49	595	125	470	58	33
Enseñanza Superior del Ejército	37	7	30	0	3	273	43	230	27	17
Naval	-	-	-	-	-	-	-	-	-	-
Policía Federal Argentina	-	-	-	-	-	171	57	114	0	12
<b>Total Universidades Provinciales</b>	<b>972</b>	<b>348</b>	<b>624</b>	<b>60</b>	<b>27</b>	<b>9</b>	<b>0</b>	<b>9</b>	<b>10</b>	<b>0</b>
Autónoma de Entre Ríos	972	348	624	60	27	9	0	9	10	0

Continúa

(1) Sólo egresados

Fuente: CIIE - SPU

**Cuadro 2.1.10 • Estudiantes, nuevos inscriptos, reinscriptos y egresados de carreras de pregrado y grado por disciplina según institución. Rama de estudios Ciencias Aplicadas. Instituciones universitarias de gestión estatal. Años 2006<sup>(1)</sup> y 2007**

Institución	Meteorología					Otras Ciencias Aplicadas				
	Estudiantes	NI	R	Egresados 2007	Egresados 2006	Estudiantes	NI	R	Egresados 2007	Egresados 2006
<b>Total de las Instituciones</b>	175	50	125	9	13	1.115	453	662	178	147
<b>Total Universidades Nacionales</b>	175	50	125	9	13	121	69	52	20	24
Buenos Aires	175	50	125	9	13	-	-	-	-	-
Catamarca	-	-	-	-	-	-	-	-	-	-
Centro de la PBA	-	-	-	-	-	-	-	-	-	-
Chilecito	-	-	-	-	-	-	-	-	-	-
Comahue	-	-	-	-	-	-	-	-	-	-
Córdoba	-	-	-	-	-	-	-	-	-	-
Cuyo	-	-	-	-	-	121	69	52	20	24
Entre Ríos	-	-	-	-	-	-	-	-	-	-
Formosa	-	-	-	-	-	-	-	-	-	-
Gral. San Martín	-	-	-	-	-	-	-	-	-	-
Gral. Sarmiento	-	-	-	-	-	-	-	-	-	-
Instituto Univ. del Arte	-	-	-	-	-	-	-	-	-	-
Jujuy	-	-	-	-	-	-	-	-	-	-
La Matanza	-	-	-	-	-	-	-	-	-	-
La Pampa	-	-	-	-	-	-	-	-	-	-
La Plata	-	-	-	-	-	-	-	-	-	-
La Rioja	-	-	-	-	-	-	-	-	-	-
Lanús	-	-	-	-	-	-	-	-	-	-
Litoral	-	-	-	-	-	-	-	-	-	-
Lomas de Zamora	-	-	-	-	-	-	-	-	-	-
Luján	-	-	-	-	-	-	-	-	-	-
Mar del Plata	-	-	-	-	-	-	-	-	-	-
Misiones	-	-	-	-	-	-	-	-	-	-
Nordeste	-	-	-	-	-	-	-	-	-	-
Noroeste de la PBA	-	-	-	-	-	-	-	-	-	-
Patagonia Austral	-	-	-	-	-	-	-	-	-	-
Patagonia S. J. Bosco	-	-	-	-	-	-	-	-	-	-
Quilmes	-	-	-	-	-	-	-	-	-	-
Río Cuarto	-	-	-	-	-	-	-	-	-	-
Rosario	-	-	-	-	-	-	-	-	-	-
Salta	-	-	-	-	-	-	-	-	-	-
San Juan	-	-	-	-	-	-	-	-	-	-
San Luis	-	-	-	-	-	-	-	-	-	-
Santiago del Estero	-	-	-	-	-	-	-	-	-	-
Sur	-	-	-	-	-	-	-	-	-	-
Tecnológica Nacional	-	-	-	-	-	-	-	-	-	-
Tres de Febrero	-	-	-	-	-	-	-	-	-	-
Tucumán	-	-	-	-	-	-	-	-	-	-
Villa María	-	-	-	-	-	-	-	-	-	-
<b>Total Institutos Universitarios</b>	-	-	-	-	-	994	384	610	158	123
Aeronáutico	-	-	-	-	-	620	269	351	45	31
Enseñanza Superior del Ejército	-	-	-	-	-	-	-	-	-	-
Naval	-	-	-	-	-	374	115	259	113	92
Policía Federal Argentina	-	-	-	-	-	-	-	-	-	-
<b>Total Universidades Provinciales</b>	-	-	-	-	-	-	-	-	-	-
Autónoma de Entre Ríos	-	-	-	-	-	-	-	-	-	-

(1) Sólo egresados

Fuente: CIE - SPU

**Cuadro 2.1.11 • Estudiantes, nuevos inscriptos, reinscriptos y egresados de carreras de pregrado y grado por disciplina según institución. Rama de estudios Ciencias Básicas. Instituciones universitarias de gestión estatal. Años 2006<sup>(1)</sup> y 2007**

Instituciones	Total Ciencias Básicas					Biología				
	Estudiantes	NI	R	Egresados 2007	Egresados 2006	Estudiantes	NI	R	Egresados 2007	Egresados 2006
<b>Total de las Instituciones</b>	<b>41.957</b>	<b>10.002</b>	<b>31.955</b>	<b>1.959</b>	<b>1.647</b>	<b>21.923</b>	<b>4.455</b>	<b>17.468</b>	<b>957</b>	<b>836</b>
<b>Total Universidades Nacionales</b>	<b>41.221</b>	<b>9.761</b>	<b>31.460</b>	<b>1.895</b>	<b>1.624</b>	<b>21.621</b>	<b>4.355</b>	<b>17.266</b>	<b>928</b>	<b>830</b>
Buenos Aires	7.275	1.195	6.080	324	273	4.278	648	3.630	212	193
Catamarca	1.372	432	940	55	31	622	149	473	13	3
Centro de la PBA	584	152	432	18	20	322	112	210	9	9
Chilecito	106	14	92	4	2	106	14	92	4	2
Comahue	742	195	547	29	32	355	92	263	21	23
Córdoba	3.616	1.058	2.558	247	135	1.180	199	981	71	68
Cuyo	648	299	349	24	29	306	121	185	5	1
Entre Ríos	88	40	48	0	0	88	40	48	0	0
Formosa	1.331	283	1.048	24	19	659	111	548	8	11
Gral. San Martín	114	37	77	1	4	64	21	43	1	3
Gral. Sarmiento	1.070	181	889	12	22	9	0	9	1	1
Instituto Univ. del Arte	-	-	-	-	-	-	-	-	-	-
Jujuy	369	75	294	3	3	268	70	198	0	0
La Matanza	129	66	63	13	0	-	-	-	-	-
La Pampa	1.049	222	827	47	31	604	118	486	28	22
La Plata	3.402	697	2.705	145	153	2.320	454	1.866	76	76
La Rioja	192	28	164	5	8	111	17	94	1	2
Lanús	201	26	175	13	9	201	26	175	13	9
Litoral	1.288	314	974	56	61	690	126	564	35	38
Lomas de Zamora	20	0	20	16	0	-	-	-	-	-
Luján	506	108	398	26	19	506	108	398	26	19
Mar del Plata	1.242	240	1.002	55	64	676	109	567	40	47
Misiones	1.438	194	1.244	81	83	1.062	123	939	57	59
Nordeste	2.738	1.016	1.722	89	98	819	215	604	31	37
Noroeste de la PBA	99	59	40	0	0	99	59	40	0	0
Patagonia Austral	348	68	280	5	6	220	41	179	3	4
Patagonia S. J. Bosco	1.308	361	947	72	42	1.188	327	861	61	33
Quilmes	-	-	-	-	-	-	-	-	-	-
Río Cuarto	1.107	223	884	74	77	694	103	591	49	53
Rosario	659	149	510	26	45	-	-	-	-	-
Salta	2.293	429	1.864	49	21	1.444	242	1.202	33	9
San Juan	1.027	231	796	41	38	392	58	334	25	24
San Luis	1.378	399	979	88	58	761	187	574	51	27
Santiago del Estero	521	132	389	7	13	88	25	63	3	1
Sur	991	300	691	69	68	479	147	332	31	31
Tecnológica Nacional	295	93	202	123	112	-	-	-	-	-
Tres de Febrero	43	40	3	0	0	43	40	3	0	0
Tucumán	1.587	386	1.201	53	46	967	253	714	20	25
Villa María	45	19	26	1	2	-	-	-	-	-
<b>Total Institutos Universitarios</b>	-	-	-	-	-	-	-	-	-	-
Aeronáutico	-	-	-	-	-	-	-	-	-	-
Enseñanza Superior del Ejército	-	-	-	-	-	-	-	-	-	-
Naval	-	-	-	-	-	-	-	-	-	-
Policía Federal Argentina	-	-	-	-	-	-	-	-	-	-
<b>Total Universidades Provinciales</b>	<b>736</b>	<b>241</b>	<b>495</b>	<b>64</b>	<b>23</b>	<b>302</b>	<b>100</b>	<b>202</b>	<b>29</b>	<b>6</b>
Autónoma de Entre Ríos	736	241	495	64	23	302	100	202	29	6

Continúa

(1) Sólo egresados

Fuente: CIE - SPU

## Capítulo 2 / Población Estudiantil de Pregrado y Grado

**Cuadro 2.1.11 • Estudiantes, nuevos inscriptos, reinscriptos y egresados de carreras de pregrado y grado por disciplina según institución.**  
 Rama de estudios Ciencias Básicas. Instituciones universitarias de gestión estatal. Años 2006<sup>(1)</sup> y 2007

Instituciones	Física					Matemática				
	Estudiantes	NI	R	Egresados 2007	Egresados 2006	Estudiantes	NI	R	Egresados 2007	Egresados 2006
<b>Total de las Instituciones</b>	<b>2.930</b>	<b>624</b>	<b>2.306</b>	<b>113</b>	<b>113</b>	<b>8.939</b>	<b>2.503</b>	<b>6.436</b>	<b>306</b>	<b>268</b>
<b>Total Universidades Nacionales</b>	<b>2.902</b>	<b>614</b>	<b>2.288</b>	<b>112</b>	<b>112</b>	<b>8.602</b>	<b>2.397</b>	<b>6.205</b>	<b>274</b>	<b>258</b>
Buenos Aires	971	132	839	47	33	924	217	707	20	9
Catamarca	59	18	41	1	3	288	112	176	24	13
Centro de la PBA	72	10	62	1	0	172	25	147	8	11
Chilecito	-	-	-	-	-	-	-	-	-	-
Comahue	44	18	26	1	1	282	76	206	7	6
Córdoba	207	53	154	16	22	349	136	213	19	24
Cuyo	34	18	16	8	9	16	8	8	0	-
Entre Ríos	-	-	-	-	-	-	-	-	-	-
Formosa	45	21	24	0	0	481	106	375	9	6
Gral. San Martín	50	16	34	0	1	-	-	-	-	-
Gral. Sarmiento	8	0	8	3	3	1.053	181	872	8	18
Instituto Univ. del Arte	-	-	-	-	-	-	-	-	-	-
Jujuy	3	0	3	0	0	62	5	57	1	1
La Matanza	-	-	-	-	-	129	66	63	13	0
La Pampa	39	11	28	1	0	171	49	122	5	5
La Plata	564	98	466	10	16	233	65	168	1	9
La Rioja	-	-	-	-	-	81	11	70	4	6
Lanús	-	-	-	-	-	-	-	-	-	-
Litoral	-	-	-	-	-	306	104	202	9	13
Lomas de Zamora	-	-	-	-	-	20	0	20	16	0
Luján	-	-	-	-	-	-	-	-	-	-
Mar del Plata	117	27	90	7	2	293	74	219	4	7
Misiones	44	11	33	0	0	286	60	226	10	10
Nordeste	131	68	63	0	1	1.027	410	617	50	51
Noroeste de la PBA	-	-	-	-	-	-	-	-	-	-
Patagonia Austral	-	-	-	-	-	119	27	92	2	1
Patagonia S. J. Bosco	-	-	-	-	-	69	13	56	2	2
Quilmes	-	-	-	-	-	-	-	-	-	-
Río Cuarto	15	5	10	0	0	149	40	109	11	11
Rosario	102	22	80	5	5	240	41	199	13	18
Salta	137	23	114	4	4	329	64	265	4	4
San Juan	60	17	43	1	1	459	129	330	9	9
San Luis	58	14	44	3	5	225	80	145	14	11
Santiago del Estero	-	-	-	-	-	174	64	110	1	0
Sur	69	20	49	4	5	174	55	119	7	9
Tecnológica Nacional	10	0	10	0	0	260	93	167	0	0
Tres de Febrero	-	-	-	-	-	-	-	-	-	-
Tucumán	63	12	51	0	1	186	67	119	2	2
Villa María	-	-	-	-	-	45	19	26	1	2
<b>Total Institutos Universitarios</b>	-	-	-	-	-	-	-	-	-	-
Aeronáutico	-	-	-	-	-	-	-	-	-	-
Enseñanza Superior del Ejército	-	-	-	-	-	-	-	-	-	-
Naval	-	-	-	-	-	-	-	-	-	-
Policía Federal Argentina	-	-	-	-	-	-	-	-	-	-
<b>Total Universidades Provinciales</b>	<b>28</b>	<b>10</b>	<b>18</b>	<b>1</b>	<b>1</b>	<b>337</b>	<b>106</b>	<b>231</b>	<b>32</b>	<b>10</b>
Autónoma de Entre Ríos	28	10	18	1	1	337	106	231	32	10

Continúa

(1) Sólo egresados

Fuente: CIIE - SPU

Instituciones	Química					Sin Disciplina				
	Estudiantes	NI	R	Egresados 2007	Egresados 2006	Estudiantes	NI	R	Egresados 2007	Egresados 2006
<b>Total de las Instituciones</b>	<b>8.049</b>	<b>2.357</b>	<b>5.692</b>	<b>583</b>	<b>430</b>	<b>116</b>	<b>63</b>	<b>53</b>	<b>0</b>	<b>0</b>
<b>Total Universidades Nacionales</b>	<b>7.980</b>	<b>2.332</b>	<b>5.648</b>	<b>581</b>	<b>424</b>	<b>116</b>	<b>63</b>	<b>53</b>	<b>0</b>	<b>0</b>
Buenos Aires	1.102	198	904	45	38	-	-	-	-	-
Catamarca	403	153	250	17	12	-	-	-	-	-
Centro de la PBA	18	5	13	0	0	-	-	-	-	-
Chilecito	-	-	-	-	-	-	-	-	-	-
Comahue	61	9	52	0	2	-	-	-	-	-
Córdoba	1.880	670	1.210	141	21	-	-	-	-	-
Cuyo	176	89	87	11	19	116	63	53	0	0
Entre Ríos	-	-	-	-	-	-	-	-	-	-
Formosa	146	45	101	7	2	-	-	-	-	-
Gral. San Martín	-	-	-	-	-	-	-	-	-	-
Gral. Sarmiento	-	-	-	-	-	-	-	-	-	-
Instituto Univ. del Arte	-	-	-	-	-	-	-	-	-	-
Jujuy	36	0	36	2	2	-	-	-	-	-
La Matanza	-	-	-	-	-	-	-	-	-	-
La Pampa	235	44	191	13	4	-	-	-	-	-
La Plata	285	80	205	58	52	-	-	-	-	-
La Rioja	-	-	-	-	-	-	-	-	-	-
Lanús	-	-	-	-	-	-	-	-	-	-
Litoral	292	84	208	12	10	-	-	-	-	-
Lomas de Zamora	-	-	-	-	-	-	-	-	-	-
Luján	-	-	-	-	-	-	-	-	-	-
Mar del Plata	156	30	126	4	8	-	-	-	-	-
Misiones	46	0	46	14	14	-	-	-	-	-
Nordeste	761	323	438	8	9	-	-	-	-	-
Noroeste de la PBA	-	-	-	-	-	-	-	-	-	-
Patagonia Austral	9	0	9	0	1	-	-	-	-	-
Patagonia S. J. Bosco	51	21	30	9	7	-	-	-	-	-
Quilmes	-	-	-	-	-	-	-	-	-	-
Río Cuarto	249	75	174	14	13	-	-	-	-	-
Rosario	317	86	231	8	22	-	-	-	-	-
Salta	383	100	283	8	4	-	-	-	-	-
San Juan	116	27	89	6	4	-	-	-	-	-
San Luis	334	118	216	20	15	-	-	-	-	-
Santiago del Estero	259	43	216	3	12	-	-	-	-	-
Sur	269	78	191	27	23	-	-	-	-	-
Tecnológica Nacional	25	0	25	123	112	-	-	-	-	-
Tres de Febrero	-	-	-	-	-	-	-	-	-	-
Tucumán	371	54	317	31	18	-	-	-	-	-
Villa María	-	-	-	-	-	-	-	-	-	-
<b>Total Institutos Universitarios</b>	-	-	-	-	-	-	-	-	-	-
Aeronáutico	-	-	-	-	-	-	-	-	-	-
Enseñanza Superior del Ejército	-	-	-	-	-	-	-	-	-	-
Naval	-	-	-	-	-	-	-	-	-	-
Policía Federal Argentina	-	-	-	-	-	-	-	-	-	-
<b>Total Universidades Provinciales</b>	<b>69</b>	<b>25</b>	<b>44</b>	<b>2</b>	<b>6</b>	-	-	-	-	-
Autónoma de Entre Ríos	69	25	44	2	6	-	-	-	-	-

(1) Sólo egresados

Fuente: CIE - SPU

## Capítulo 2 / Población Estudiantil de Pregrado y Grado

**Cuadro 2.1.12 • Estudiantes, nuevos inscriptos, reinscriptos y egresados de carreras de pregrado y grado por disciplina según institución. Rama de estudios Ciencias de la Salud. Instituciones universitarias de gestión estatal. Años 2006<sup>(1)</sup> y 2007**

Institución	Total Ciencias de la Salud					Medicina				
	Estudiantes	NI	R	Egresados 2007	Egresados 2006	Estudiantes	NI	R	Egresados 2007	Egresados 2006
<b>Total de las Instituciones</b>	<b>174.827</b>	<b>35.369</b>	<b>139.458</b>	<b>11.035</b>	<b>10.451</b>	<b>60.452</b>	<b>9.049</b>	<b>51.403</b>	<b>4.365</b>	<b>4.096</b>
<b>Total Universidades Nacionales</b>	<b>173.350</b>	<b>34.874</b>	<b>138.476</b>	<b>10.805</b>	<b>10.303</b>	<b>60.452</b>	<b>9.049</b>	<b>51.403</b>	<b>4.365</b>	<b>4.096</b>
Buenos Aires	57.650	11.281	46.369	2.363	2.467	27.843	5.355	22.488	1.230	1.204
Catamarca	548	339	209	18	54	-	-	-	-	-
Centro de la PBA	1.701	339	1.362	12	73	131	65	66	0	0
Chilecito	-	-	-	-	-	-	-	-	-	-
Comahue	4.193	1.833	2.360	145	123	1.392	457	935	52	52
Córdoba	21.440	3.256	18.184	2.438	2.070	6.904	577	6.327	1.039	811
Cuyo	2.088	407	1.681	258	300	939	128	811	145	130
Entre Ríos	2.683	1.402	1.281	385	368	-	-	-	-	-
Formosa	3.252	935	2.317	131	174	-	-	-	-	-
Gral. San Martín	2.790	713	2.077	199	215	88	48	40	33	19
Gral. Sarmiento	-	-	-	-	-	-	-	-	-	-
Instituto Univ. del Arte	-	-	-	-	-	-	-	-	-	-
Jujuy	1.099	349	750	16	18	-	-	-	-	-
La Matanza	-	-	-	-	-	-	-	-	-	-
La Pampa	1.375	139	1.236	49	43	-	-	-	-	-
La Plata	12.217	2.533	9.684	855	756	4.530	457	4.073	381	327
La Rioja	4.126	825	3.301	102	102	1.438	191	1.247	6	36
Lanús	2.474	227	2.247	137	95	-	-	-	-	-
Litoral	6.267	1.516	4.751	211	103	1.369	208	1.161	2	0
Lomas de Zamora	71	17	54	61	99	-	-	-	-	-
Luján	-	-	-	-	-	-	-	-	-	-
Mar del Plata	1.782	343	1.439	62	61	-	-	-	-	-
Misiones	1.025	329	696	98	0	-	-	-	-	-
Nordeste	8.607	1.943	6.664	815	828	2.800	663	2.137	384	415
Noroeste de la PBA	185	165	20	0	0	-	-	-	-	-
Patagonia Austral	565	153	412	19	20	-	-	-	-	-
Patagonia S. J. Bosco	462	152	310	38	27	-	-	-	-	-
Quilmes	1.005	133	872	54	36	-	-	-	-	-
Río Cuarto	3.332	494	2.838	196	189	-	-	-	-	-
Rosario	17.066	2.104	14.962	1.180	1.281	9.307	626	8.681	732	695
Salta	3.970	757	3.213	131	85	-	-	-	-	-
San Juan	-	-	-	-	-	-	-	-	-	-
San Luis	702	167	535	38	30	-	-	-	-	-
Santiago del Estero	1.535	391	1.144	137	77	-	-	-	-	-
Sur	103	34	69	0	0	103	34	69	0	0
Tecnológica Nacional	-	-	-	-	-	-	-	-	-	-
Tres de Febrero	185	95	90	9	13	-	-	-	-	-
Tucumán	8.722	1.403	7.319	648	596	3.608	240	3.368	361	407
Villa María	130	100	30	0	0	-	-	-	-	-
<b>Total Institutos Universitarios</b>	<b>421</b>	<b>137</b>	<b>284</b>	<b>110</b>	<b>90</b>	<b>0</b>	<b>0</b>	<b>0</b>	<b>0</b>	<b>0</b>
Aeronáutico	-	-	-	-	-	-	-	-	-	-
Enseñanza Superior del Ejército	45	27	18	0	0	-	-	-	-	-
Naval	-	-	-	-	-	-	-	-	-	-
Policía Federal Argentina	376	110	266	110	90	-	-	-	-	-
<b>Total Universidades Provinciales</b>	<b>1.056</b>	<b>358</b>	<b>698</b>	<b>120</b>	<b>58</b>	-	-	-	-	-
Autónoma de Entre Ríos	1.056	358	698	120	58	-	-	-	-	-

Continúa

(1) Sólo egresados

Fuente: CIE - SPU

Institución	Odontología					Paramédicas y Auxiliares de la Medicina				
	Estudiantes	NI	R	Egresados 2007	Egresados 2006	Estudiantes	NI	R	Egresados 2007	Egresados 2006
<b>Total de las Instituciones</b>	<b>16.338</b>	<b>2.603</b>	<b>13.735</b>	<b>1.316</b>	<b>1.293</b>	<b>73.739</b>	<b>19.369</b>	<b>54.370</b>	<b>4.385</b>	<b>4.163</b>
<b>Total Universidades Nacionales</b>	<b>16.338</b>	<b>2.603</b>	<b>13.735</b>	<b>1.316</b>	<b>1.293</b>	<b>72.262</b>	<b>18.874</b>	<b>53.388</b>	<b>4.155</b>	<b>4.015</b>
Buenos Aires	3.389	744	2.645	179	160	19.779	4.141	15.638	772	961
Catamarca	-	-	-	-	-	548	339	209	18	54
Centro de la PBA	-	-	-	-	-	89	21	68	1	2
Chilecito	-	-	-	-	-	-	-	-	-	-
Comahue	-	-	-	-	-	2.249	1.228	1.021	66	52
Córdoba	4.025	480	3.545	292	318	10.511	2.199	8.312	1.107	941
Cuyo	553	117	436	46	52	596	162	434	67	118
Entre Ríos	-	-	-	-	-	2.599	1.379	1.220	371	354
Formosa	139	0	139	35	30	3.113	935	2.178	96	144
Gral. San Martín	-	-	-	-	-	2.702	665	2.037	166	196
Gral. Sarmiento	-	-	-	-	-	-	-	-	-	-
Instituto Univ. del Arte	-	-	-	-	-	-	-	-	-	-
Jujuy	-	-	-	-	-	-	-	-	-	-
La Matanza	-	-	-	-	-	-	-	-	-	-
La Pampa	-	-	-	-	-	389	0	389	0	3
La Plata	3.057	364	2.693	320	280	1.783	1.173	610	24	1
La Rioja	-	-	-	-	-	2.475	599	1.876	91	66
Lanús	-	-	-	-	-	2.474	227	2.247	137	95
Litoral	-	-	-	-	-	2.220	758	1.462	31	22
Lomas de Zamora	0	0	0	34	62	71	17	54	27	37
Luján	-	-	-	-	-	-	-	-	-	-
Mar del Plata	-	-	-	-	-	1.782	343	1.439	62	61
Misiones	-	-	-	-	-	1.022	329	693	98	0
Nordeste	1.702	310	1.392	142	125	1.882	617	1.265	188	163
Noroeste de la PBA	-	-	-	-	-	185	165	20	0	0
Patagonia Austral	-	-	-	-	-	565	153	412	19	20
Patagonia S. J. Bosco	-	-	-	-	-	462	152	310	38	27
Quilmes	-	-	-	-	-	1.005	133	872	54	36
Río Cuarto	-	-	-	-	-	677	190	487	51	55
Rosario	1.931	309	1.622	167	196	4.336	989	3.347	225	325
Salta	-	-	-	-	-	3.769	703	3.066	131	85
San Juan	-	-	-	-	-	-	-	-	-	-
San Luis	-	-	-	-	-	702	167	535	38	30
Santiago del Estero	-	-	-	-	-	796	200	596	82	35
Sur	-	-	-	-	-	-	-	-	-	-
Tecnológica Nacional	-	-	-	-	-	-	-	-	-	-
Tres de Febrero	-	-	-	-	-	185	95	90	9	13
Tucumán	1.542	279	1.263	101	70	3.241	770	2.471	186	119
Villa María	-	-	-	-	-	55	25	30	0	0
<b>Total Institutos Universitarios</b>	-	-	-	-	-	<b>421</b>	<b>137</b>	<b>284</b>	<b>110</b>	<b>90</b>
Aeronáutico	-	-	-	-	-	-	-	-	-	-
Enseñanza Superior del Ejército	-	-	-	-	-	45	27	18	0	0
Naval	-	-	-	-	-	-	-	-	-	-
Policía Federal Argentina	-	-	-	-	-	376	110	266	110	90
<b>Total Universidades Provinciales</b>	-	-	-	-	-	<b>1.056</b>	<b>358</b>	<b>698</b>	<b>120</b>	<b>58</b>
Autónoma de Entre Ríos	-	-	-	-	-	1.056	358	698	120	58

Continúa

(1) Sólo egresados

Fuente: CIE - SPU



## Capítulo 2 / Población Estudiantil de Pregrado y Grado

**Cuadro 2.1.12 • Estudiantes, nuevos inscriptos, reinscriptos y egresados de carreras de pregrado y grado por disciplina según institución. Rama de estudios Ciencias de la Salud. Instituciones universitarias de gestión estatal. Años 2006<sup>(1)</sup> y 2007**

Institución	Sanidad					Veterinaria				
	Estudiantes	NI	R	Egresados 2007	Egresados 2006	Estudiantes	NI	R	Egresados 2007	Egresados 2006
<b>Total de las Instituciones</b>	3.221	994	2.227	171	99	21.077	3.354	17.723	798	800
<b>Total Universidades Nacionales</b>	3.221	994	2.227	171	99	21.077	3.354	17.723	798	800
Buenos Aires	-	-	-	-	-	6.639	1.041	5.598	182	142
Catamarca	-	-	-	-	-	-	-	-	-	-
Centro de la PBA	-	-	-	-	-	1.481	253	1.228	11	71
Chilecito	-	-	-	-	-	-	-	-	-	-
Comahue	552	148	404	27	19	-	-	-	-	-
Córdoba	-	-	-	-	-	-	-	-	-	-
Cuyo	-	-	-	-	-	-	-	-	-	-
Entre Ríos	84	23	61	14	14	-	-	-	-	-
Formosa	-	-	-	-	-	-	-	-	-	-
Gral. San Martín	-	-	-	-	-	-	-	-	-	-
Gral. Sarmiento	-	-	-	-	-	-	-	-	-	-
Instituto Univ. del Arte	-	-	-	-	-	-	-	-	-	-
Jujuy	1.099	349	750	16	18	-	-	-	-	-
La Matanza	-	-	-	-	-	-	-	-	-	-
La Pampa	-	-	-	-	-	986	139	847	49	40
La Plata	-	-	-	-	-	2.847	539	2.308	130	148
La Rioja	-	-	-	-	-	213	35	178	5	0
Lanús	-	-	-	-	-	-	-	-	-	-
Litoral	543	229	314	59	6	2.135	321	1.814	119	75
Lomas de Zamora	-	-	-	-	-	-	-	-	-	-
Luján	-	-	-	-	-	-	-	-	-	-
Mar del Plata	-	-	-	-	-	-	-	-	-	-
Misiones	3	0	3	0	0	-	-	-	-	-
Nordeste	-	-	-	-	-	2.223	353	1.870	101	125
Noroeste de la PBA	-	-	-	-	-	-	-	-	-	-
Patagonia Austral	-	-	-	-	-	-	-	-	-	-
Patagonia S. J. Bosco	-	-	-	-	-	-	-	-	-	-
Quilmes	-	-	-	-	-	-	-	-	-	-
Río Cuarto	-	-	-	-	-	2.655	304	2.351	145	134
Rosario	-	-	-	-	-	1.492	180	1.312	56	65
Salta	201	54	147	0	0	-	-	-	-	-
San Juan	-	-	-	-	-	-	-	-	-	-
San Luis	-	-	-	-	-	-	-	-	-	-
Santiago del Estero	739	191	548	55	42	-	-	-	-	-
Sur	-	-	-	-	-	-	-	-	-	-
Tecnológica Nacional	-	-	-	-	-	-	-	-	-	-
Tres de Febrero	-	-	-	-	-	-	-	-	-	-
Tucumán	-	-	-	-	-	331	114	217	0	0
Villa María	-	-	-	-	-	75	75	0	0	0
<b>Total Institutos Universitarios</b>	-	-	-	-	-	-	-	-	-	-
Aeronáutico	-	-	-	-	-	-	-	-	-	-
Enseñanza Superior del Ejército	-	-	-	-	-	-	-	-	-	-
Naval	-	-	-	-	-	-	-	-	-	-
Policía Federal Argentina	-	-	-	-	-	-	-	-	-	-
<b>Total Universidades Provinciales</b>	-	-	-	-	-	-	-	-	-	-
Autónoma de Entre Ríos	-	-	-	-	-	-	-	-	-	-

(1) Sólo egresados

Fuente: CIE - SPU

**Cuadro 2.1.13 • Estudiantes, nuevos inscriptos, reinscriptos y egresados de carreras de pregrado y grado por disciplina según institución. Rama de estudios Ciencias Humanas. Instituciones universitarias de gestión estatal. Años 2006<sup>(1)</sup> y 2007**

Institución	Total Ciencias Humanas					Arqueología				
	Estudiantes	NI	R	Egresados 2007	Egresados 2006	Estudiantes	NI	R	Egresados 2007	Egresados 2006
<b>Total de las Instituciones</b>	<b>212.930</b>	<b>49.002</b>	<b>163.928</b>	<b>9.362</b>	<b>9.104</b>	<b>420</b>	<b>118</b>	<b>302</b>	<b>5</b>	<b>4</b>
<b>Total Universidades Nacionales</b>	<b>207.062</b>	<b>46.715</b>	<b>160.347</b>	<b>9.104</b>	<b>8.879</b>	<b>420</b>	<b>118</b>	<b>302</b>	<b>5</b>	<b>4</b>
Buenos Aires	40.693	6.633	34.060	2.767	2.152	166	53	113	0	0
Catamarca	2.869	1.020	1.849	89	75	75	18	57	2	3
Centro de la PBA	1.133	256	877	68	51	-	-	-	-	-
Chilecito	-	-	-	-	-	-	-	-	-	-
Comahue	6.453	1.419	5.034	206	166	-	-	-	-	-
Córdoba	23.356	3.752	19.604	789	802	-	-	-	-	-
Cuyo	9.857	1.547	8.310	559	575	-	-	-	-	-
Entre Ríos	556	87	469	35	35	-	-	-	-	-
Formosa	2.492	561	1.931	73	69	-	-	-	-	-
Gral. San Martín	2.431	991	1.440	149	152	-	-	-	-	-
Gral. Sarmiento	1.208	169	1.039	43	60	-	-	-	-	-
Instituto Univ. del Arte	16.867	5.738	11.129	330	843	-	-	-	-	-
Jujuy	1.885	422	1.463	33	49	-	-	-	-	-
La Matanza	2.491	341	2.150	165	227	-	-	-	-	-
La Pampa	2.092	603	1.489	64	67	-	-	-	-	-
La Plata	18.439	3.892	14.547	659	592	-	-	-	-	-
La Rioja	3.879	697	3.182	70	38	-	-	-	-	-
Lanús	1.629	334	1.295	126	122	-	-	-	-	-
Litoral	3.181	1.037	2.144	106	117	-	-	-	-	-
Lomas de Zamora	2.663	696	1.967	269	216	-	-	-	-	-
Luján	1.633	320	1.313	67	80	-	-	-	-	-
Mar del Plata	5.334	1.141	4.193	138	167	-	-	-	-	-
Misiones	2.539	579	1.960	90	98	-	-	-	-	-
Nordeste	3.407	1.021	2.386	135	207	-	-	-	-	-
Noroeste de la PBA	-	-	-	-	-	-	-	-	-	-
Patagonia Austral	1.862	424	1.438	37	49	-	-	-	-	-
Patagonia S. J. Bosco	932	188	744	33	22	-	-	-	-	-
Quilmes	1.757	526	1.231	136	237	-	-	-	-	-
Río Cuarto	3.839	757	3.082	270	266	-	-	-	-	-
Rosario	12.561	2.892	9.669	502	497	-	-	-	-	-
Salta	3.107	257	2.850	37	71	-	-	-	-	-
San Juan	3.116	637	2.479	71	73	-	-	-	-	-
San Luis	3.518	689	2.829	142	127	-	-	-	-	-
Santiago del Estero	2.069	1.759	310	292	23	-	-	-	-	-
Sur	1.684	447	1.237	65	96	-	-	-	-	-
Tecnológica Nacional	692	330	362	74	56	-	-	-	-	-
Tres de Febrero	2.844	1.477	1.367	60	88	-	-	-	-	-
Tucumán	11.536	2.872	8.664	329	287	179	47	132	3	1
Villa María	458	204	254	26	27	-	-	-	-	-
<b>Total Institutos Universitarios</b>	<b>35</b>	<b>9</b>	<b>26</b>	<b>18</b>	<b>21</b>	<b>-</b>	<b>-</b>	<b>-</b>	<b>-</b>	<b>-</b>
Aeronáutico	-	-	-	-	-	-	-	-	-	-
Enseñanza Superior del Ejército	35	9	26	18	21	-	-	-	-	-
Naval	-	-	-	-	-	-	-	-	-	-
Policía Federal Argentina	-	-	-	-	-	-	-	-	-	-
<b>Total Universidades Provinciales</b>	<b>5.833</b>	<b>2.278</b>	<b>3.555</b>	<b>240</b>	<b>204</b>	<b>-</b>	<b>-</b>	<b>-</b>	<b>-</b>	<b>-</b>
Autónoma de Entre Ríos	5.833	2.278	3.555	240	204	-	-	-	-	-

Continúa

(1) Sólo egresados

Fuente: CIIIE - SPU

**Cuadro 2.1.13 • Estudiantes, nuevos inscriptos, reinscriptos y egresados de carreras de pregrado y grado por disciplina según institución. Rama de estudios Ciencias Humanas. Instituciones universitarias de gestión estatal. Años 2006<sup>(1)</sup> y 2007**

Institución	Artes					Educación				
	Estudiantes	NI	R	Egresados 2007	Egresados 2006	Estudiantes	NI	R	Egresados 2007	Egresados 2006
<b>Total de las Instituciones</b>	<b>44.449</b>	<b>11.724</b>	<b>32.725</b>	<b>1.338</b>	<b>1.705</b>	<b>50.011</b>	<b>13.188</b>	<b>36.823</b>	<b>3.128</b>	<b>3.144</b>
<b>Total Universidades Nacionales</b>	<b>44.070</b>	<b>11.514</b>	<b>32.556</b>	<b>1.331</b>	<b>1.705</b>	<b>48.342</b>	<b>12.540</b>	<b>35.802</b>	<b>3.014</b>	<b>3.032</b>
Buenos Aires	2.553	454	2.099	105	47	1.644	214	1.430	356	450
Catamarca	-	-	-	-	-	1.241	572	669	51	30
Centro de la PBA	668	117	551	39	11	292	82	210	24	27
Chilecito	-	-	-	-	-	-	-	-	-	-
Comahue	-	-	-	-	-	2.866	540	2.326	126	69
Córdoba	4.417	626	3.791	190	140	684	97	587	34	12
Cuyo	2.552	388	2.164	93	106	3.937	744	3.193	307	297
Entre Ríos	13	0	13	0	0	394	59	335	25	25
Formosa	-	-	-	-	-	1.411	351	1.060	41	31
Gral. San Martín	129	9	120	35	34	1.956	815	1.141	105	113
Gral. Sarmiento	-	-	-	-	-	19	0	19	5	-8
Instituto Univ. del Arte	16.867	5.738	11.129	330	843	-	-	-	-	-
Jujuy	-	-	-	-	-	1.164	263	901	15	23
La Matanza	-	-	-	-	-	2.275	230	2.045	152	227
La Pampa	-	-	-	-	-	1.195	382	813	38	48
La Plata	6.524	1.136	5.388	160	154	3.017	680	2.337	167	175
La Rioja	80	23	57	0	0	3.162	524	2.638	47	32
Lanús	876	192	684	95	93	753	142	611	31	29
Litoral	894	378	516	24	33	641	243	398	22	31
Lomas de Zamora	-	-	-	-	-	2.286	610	1.676	240	240
Luján	-	-	-	-	-	968	209	759	47	59
Mar del Plata	-	-	-	-	-	-	-	-	-	-
Misiones	372	93	279	18	18	686	244	442	38	45
Nordeste	-	-	-	-	-	1.885	623	1.262	78	137
Noroeste de la PBA	-	-	-	-	-	-	-	-	-	-
Patagonia Austral	4	0	4	1	2	1.444	346	1.098	33	45
Patagonia S. J. Bosco	-	-	-	-	-	270	45	225	12	-3
Quilmes	566	94	472	20	7	1.191	432	759	116	230
Río Cuarto	-	-	-	-	-	2.684	468	2.216	230	298
Rosario	3.001	758	2.243	88	121	610	103	507	56	68
Salta	7	0	7	1	4	1.447	94	1.353	24	32
San Juan	706	120	586	15	19	764	106	658	17	15
San Luis	153	66	87	9	5	1.655	331	1.324	80	81
Santiago del Estero	-	-	-	-	-	1.915	1.748	167	279	19
Sur	69	0	69	9	9	198	61	137	31	36
Tecnológica Nacional	-	-	-	-	-	403	193	210	72	53
Tres de Febrero	1.150	618	532	11	10	956	462	494	39	68
Tucumán	2.325	668	1.657	82	49	2.153	415	1.738	67	83
Villa María	144	36	108	6	0	176	112	64	9	13
<b>Total Institutos Universitarios</b>	<b>-</b>	<b>-</b>	<b>-</b>	<b>-</b>	<b>-</b>	<b>35</b>	<b>9</b>	<b>26</b>	<b>18</b>	<b>21</b>
Aeronáutico	-	-	-	-	-	-	-	-	-	-
Enseñanza Superior del Ejército	-	-	-	-	-	35	9	26	18	21
Naval	-	-	-	-	-	-	-	-	-	-
Policía Federal Argentina	-	-	-	-	-	-	-	-	-	-
<b>Total Universidades Provinciales</b>	<b>379</b>	<b>210</b>	<b>169</b>	<b>7</b>	<b>0</b>	<b>1.634</b>	<b>639</b>	<b>995</b>	<b>96</b>	<b>91</b>
Autónoma de Entre Ríos	379	210	169	7	0	1.634	639	995	96	91

Continúa

(1) Sólo egresados

Fuente: CIE - SPU

Institución	Filosofía					Historia				
	Estudiantes	NI	R	Egresados 2007	Egresados 2006	Estudiantes	NI	R	Egresados 2007	Egresados 2006
<b>Total de las Instituciones</b>	<b>8.589</b>	<b>1.862</b>	<b>6.727</b>	<b>121</b>	<b>113</b>	<b>17.298</b>	<b>3.979</b>	<b>13.319</b>	<b>411</b>	<b>432</b>
<b>Total Universidades Nacionales</b>	<b>8.491</b>	<b>1.818</b>	<b>6.673</b>	<b>121</b>	<b>113</b>	<b>16.862</b>	<b>3.788</b>	<b>13.074</b>	<b>399</b>	<b>428</b>
Buenos Aires	2.845	383	2.462	26	16	3.142	558	2.584	8	13
Catamarca	387	125	262	7	9	273	80	193	5	14
Centro de la PBA	-	-	-	-	-	173	57	116	5	13
Chilecito	-	-	-	-	-	-	-	-	-	-
Comahue	196	55	141	1	4	781	104	677	28	39
Córdoba	648	139	509	21	9	1.371	287	1.084	48	28
Cuyo	369	67	302	5	6	1.318	139	1.179	35	32
Entre Ríos	-	-	-	-	-	-	-	-	-	-
Formosa	-	-	-	-	-	475	105	370	16	20
Gral. San Martín	137	63	74	0	4	-	-	-	-	-
Gral. Sarmiento	1.057	169	888	9	14	132	0	132	29	38
Instituto Univ. del Arte	-	-	-	-	-	-	-	-	-	-
Jujuy	9	1	8	0	0	47	0	47	0	0
La Matanza	-	-	-	-	-	70	70	0	0	0
La Pampa	-	-	-	-	-	368	112	256	6	5
La Plata	321	122	199	8	7	653	252	401	25	19
La Rioja	-	-	-	-	-	-	-	-	-	-
Lanús	-	-	-	-	-	-	-	-	-	-
Litoral	259	81	178	5	0	449	119	330	14	13
Lomas de Zamora	-	-	-	-	-	-	-	-	-	-
Luján	-	-	-	-	-	665	111	554	20	21
Mar del Plata	348	85	263	8	6	853	197	656	19	28
Misiones	-	-	-	-	-	426	65	361	3	1
Nordeste	245	72	173	4	8	667	191	476	21	27
Noroeste de la PBA	-	-	-	-	-	-	-	-	-	-
Patagonia Austral	-	-	-	-	-	204	37	167	2	0
Patagonia S. J. Bosco	-	-	-	-	-	454	103	351	16	15
Quilmes	-	-	-	-	-	-	-	-	-	-
Río Cuarto	148	40	108	8	9	311	59	252	8	13
Rosario	493	137	356	7	6	955	240	715	28	14
Salta	253	30	223	1	3	683	91	592	4	7
San Juan	187	43	144	3	0	496	120	376	12	14
San Luis	1	0	1	1	0	-	-	-	-	-
Santiago del Estero	9	0	9	0	0	28	0	28	10	3
Sur	310	104	206	4	7	664	182	482	17	29
Tecnológica Nacional	-	-	-	-	-	-	-	-	-	-
Tres de Febrero	30	30	0	0	0	708	367	341	10	10
Tucumán	239	72	167	3	5	496	142	354	10	12
Villa María	-	-	-	-	-	-	-	-	-	-
<b>Total Institutos Universitarios</b>	<b>-</b>	<b>-</b>	<b>-</b>	<b>-</b>	<b>-</b>	<b>-</b>	<b>-</b>	<b>-</b>	<b>-</b>	<b>-</b>
Aeronáutico	-	-	-	-	-	-	-	-	-	-
Enseñanza Superior del Ejército	-	-	-	-	-	-	-	-	-	-
Naval	-	-	-	-	-	-	-	-	-	-
Policía Federal Argentina	-	-	-	-	-	-	-	-	-	-
<b>Total Universidades Provinciales</b>	<b>98</b>	<b>44</b>	<b>54</b>	<b>0</b>	<b>0</b>	<b>436</b>	<b>191</b>	<b>245</b>	<b>12</b>	<b>4</b>
Autónoma de Entre Ríos	98	44	54	0	0	436	191	245	12	4

Continúa

(1) Sólo egresados

Fuente: CIIIE - SPU

## Capítulo 2 / Población Estudiantil de Pregrado y Grado

**Cuadro 2.1.13 • Estudiantes, nuevos inscriptos, reinscriptos y egresados de carreras de pregrado y grado por disciplina según institución. Rama de estudios Ciencias Humanas. Instituciones universitarias de gestión estatal. Años 2006<sup>(1)</sup> y 2007**

Institución	Letras e Idiomas					Psicología				
	Estudiantes	NI	R	Egresados 2007	Egresados 2006	Estudiantes	NI	R	Egresados 2007	Egresados 2006
<b>Total de las Instituciones</b>	<b>31.338</b>	<b>6.624</b>	<b>24.714</b>	<b>1.064</b>	<b>1.074</b>	<b>60.825</b>	<b>11.507</b>	<b>49.318</b>	<b>3.295</b>	<b>2.632</b>
<b>Total Universidades Nacionales</b>	<b>30.451</b>	<b>6.326</b>	<b>24.125</b>	<b>1.037</b>	<b>1.050</b>	<b>58.426</b>	<b>10.611</b>	<b>47.815</b>	<b>3.197</b>	<b>2.547</b>
Buenos Aires	5.728	1.050	4.678	165	188	24.615	3.921	20.694	2.107	1.438
Catamarca	893	225	668	24	19	-	-	-	-	-
Centro de la PBA	-	-	-	-	-	-	-	-	-	-
Chilecito	-	-	-	-	-	-	-	-	-	-
Comahue	1.341	264	1.077	51	54	1.269	456	813	0	0
Córdoba	6.014	999	5.015	198	160	10.222	1.604	8.618	298	453
Cuyo	1.681	209	1.472	119	134	-	-	-	-	-
Entre Ríos	149	28	121	10	10	-	-	-	-	-
Formosa	606	105	501	16	18	-	-	-	-	-
Gral. San Martín	209	104	105	9	1	-	-	-	-	-
Gral. Sarmiento	-	-	-	-	-	-	-	-	-	-
Instituto Univ. del Arte	-	-	-	-	-	-	-	-	-	-
Jujuy	665	158	507	18	26	-	-	-	-	-
La Matanza	146	41	105	13	0	-	-	-	-	-
La Pampa	529	109	420	20	14	-	-	-	-	-
La Plata	1.773	471	1.302	75	75	6.151	1.231	4.920	224	162
La Rioja	144	76	68	4	3	493	74	419	19	3
Lanús	-	-	-	-	-	-	-	-	-	-
Litoral	938	216	722	41	40	-	-	-	-	-
Lomas de Zamora	377	86	291	29	6	-	-	-	-	-
Luján	-	-	-	-	-	-	-	-	-	-
Mar del Plata	1.246	285	961	30	40	2.887	574	2.313	81	93
Misiones	1.055	177	878	31	34	-	-	-	-	-
Nordeste	610	135	475	32	35	-	-	-	-	-
Noroeste de la PBA	-	-	-	-	-	-	-	-	-	-
Patagonia Austral	210	41	169	1	2	-	-	-	-	-
Patagonia S. J. Bosco	208	40	168	5	4	-	-	-	-	-
Quilmes	-	-	-	-	-	-	-	-	-	-
Río Cuarto	696	190	506	24	36	-	-	-	-	-
Rosario	1.080	289	791	47	30	6.422	1.365	5.057	276	258
Salta	717	42	675	7	25	-	-	-	-	-
San Juan	963	248	715	24	25	-	-	-	-	-
San Luis	1	0	1	1	2	1.708	292	1.416	51	39
Santiago del Estero	117	11	106	3	1	-	-	-	-	-
Sur	443	100	343	4	15	-	-	-	-	-
Tecnológica Nacional	289	137	152	2	3	-	-	-	-	-
Tres de Febrero	-	-	-	-	-	-	-	-	-	-
Tucumán	1.485	434	1.051	23	36	4.659	1.094	3.565	141	101
Villa María	138	56	82	11	14	-	-	-	-	-
<b>Total Institutos Universitarios</b>	<b>-</b>	<b>-</b>	<b>-</b>	<b>-</b>	<b>-</b>	<b>-</b>	<b>-</b>	<b>-</b>	<b>-</b>	<b>-</b>
Aeronáutico	-	-	-	-	-	-	-	-	-	-
Enseñanza Superior del Ejército	-	-	-	-	-	-	-	-	-	-
Naval	-	-	-	-	-	-	-	-	-	-
Policía Federal Argentina	-	-	-	-	-	-	-	-	-	-
<b>Total Universidades Provinciales</b>	<b>887</b>	<b>298</b>	<b>589</b>	<b>27</b>	<b>24</b>	<b>2.399</b>	<b>896</b>	<b>1.503</b>	<b>98</b>	<b>85</b>
Autónoma de Entre Ríos	887	298	589	27	24	2.399	896	1.503	98	85

(1) Sólo egresados

Fuente: CIE - SPU

**Cuadro 2.1.14 • Estudiantes, nuevos inscriptos, reinscriptos y egresados de carreras de pregrado y grado por disciplina según institución. Rama de estudios Ciencias Sociales. Instituciones universitarias de gestión estatal. Años 2006 (1) y 2007**

Institución	Total Ciencias Sociales					Ciencias de la Información y de la Comunicación				
				Egresados 2007	Egresados 2006	Estudiantes	NI	R	Egresados 2007	Egresados 2006
<b>Total de las Instituciones</b>	<b>516.551</b>	<b>106.566</b>	<b>409.985</b>	<b>27.802</b>	<b>28.466</b>	<b>43.953</b>	<b>7.971</b>	<b>35.982</b>	<b>1.721</b>	<b>1.583</b>
<b>Total Universidades Nacionales</b>	<b>501.988</b>	<b>101.056</b>	<b>400.932</b>	<b>26.706</b>	<b>27.480</b>	<b>43.550</b>	<b>7.776</b>	<b>35.774</b>	<b>1.720</b>	<b>1.533</b>
Buenos Aires	132.420	18.336	114.084	8.662	8.428	12.439	1.839	10.600	245	266
Catamarca	3.920	742	3.178	120	137	36	0	36	7	4
Centro de la PBA	4.545	807	3.738	175	165	395	40	355	4	3
Chilecito	861	160	701	20	24	91	12	79	1	3
Comahue	8.638	1.948	6.690	368	423	790	107	683	116	124
Córdoba	38.485	5.430	33.055	2.532	2.400	5.444	733	4.711	301	278
Cuyo	13.093	2.517	10.576	949	1.021	1.521	195	1.326	135	80
Entre Ríos	5.697	1.171	4.526	252	264	1.420	175	1.245	101	101
Formosa	4.182	1.124	3.058	491	776	2	0	2	4	0
Gral. San Martín	3.237	978	2.259	218	198	-	-	-	-	-
Gral. Sarmiento	1.134	174	960	21	37	61	0	61	11	9
Instituto Univ. del Arte	-	-	-	-	-	-	-	-	-	-
Jujuy	4.104	1.472	2.632	50	58	913	213	700	17	11
La Matanza	21.207	3.437	17.770	515	651	2.024	199	1.825	19	24
La Pampa	2.637	523	2.114	110	96	5	0	5	2	3
La Plata	33.059	8.469	24.590	1.600	1.432	5.592	886	4.706	217	225
La Rioja	9.095	1.393	7.702	182	173	416	54	362	0	1
Lanús	3.676	636	3.040	148	115	-	-	-	-	-
Litoral	14.512	3.921	10.591	575	731	139	26	113	0	0
Lomas de Zamora	28.620	7.300	21.320	2.296	2.695	2.085	489	1.596	117	106
Luján	11.381	1.921	9.460	685	758	-	-	-	-	-
Mar del Plata	9.693	2.216	7.477	551	596	627	408	219	40	53
Misiones	8.646	2.105	6.541	271	289	997	294	703	33	21
Nordeste	25.665	6.824	18.841	1.403	1.238	1.255	305	950	111	57
Noroeste de la PBA	1.747	941	806	0	0	32	25	7	0	0
Patagonia Austral	1.981	583	1.398	19	27	165	35	130	1	1
Patagonia S. J. Bosco	7.169	1.864	5.305	179	168	154	30	124	1	7
Quilmes	8.025	2.440	5.585	776	835	217	2	215	42	30
Río Cuarto	5.738	1.194	4.544	176	147	698	186	512	38	40
Rosario	27.287	5.395	21.892	1.441	1.507	2.141	356	1.785	72	47
Salta	7.355	1.328	6.027	82	56	805	319	486	0	1
San Juan	8.395	1.646	6.749	189	139	784	197	587	3	6
San Luis	2.221	504	1.717	203	193	611	96	515	73	15
Santiago del Estero	3.870	887	2.983	63	77	0	0	0	5	12
Sur	8.347	2.232	6.115	350	397	-	-	-	-	-
Tecnológica Nacional	2.590	1.238	1.352	207	211	6	0	6	1	0
Tres de Febrero	2.759	1.236	1.523	61	73	-	-	-	-	-
Tucumán	24.397	5.506	18.891	702	906	1.654	550	1.104	1	4
Villa María	1.600	458	1.142	64	39	31	5	26	2	1
<b>Total Institutos Universitarios</b>	<b>10.114</b>	<b>3.937</b>	<b>6.177</b>	<b>741</b>	<b>749</b>	<b>0</b>	<b>0</b>	<b>0</b>	<b>0</b>	<b>0</b>
Aeronáutico	4.469	1.400	3.069	333	276	-	-	-	-	-
Enseñanza Superior del Ejército	1.470	481	989	213	199	-	-	-	-	-
Naval	477	133	344	71	49	-	-	-	-	-
Policía Federal Argentina	3.698	1.923	1.775	124	225	-	-	-	-	-
<b>Total Universidades Provinciales</b>	<b>4.449</b>	<b>1.573</b>	<b>2.876</b>	<b>355</b>	<b>237</b>	<b>403</b>	<b>195</b>	<b>208</b>	<b>1</b>	<b>50</b>
Autónoma de Entre Ríos	4.449	1.573	2.876	355	237	403	195	208	1	50

Continúa

(1) Sólo egresados

Fuente: CIE - SPU

## Capítulo 2 / Población Estudiantil de Pregrado y Grado

**Cuadro 2.1.14 • Estudiantes, nuevos inscriptos, reinscriptos y egresados de carreras de pregrado y grado por disciplina según institución. Rama de estudios Ciencias Sociales. Instituciones universitarias de gestión estatal. Años 2006 (1) y 2007**

Institución	Ciencias Políticas, Relaciones Internacionales y Diplomacia					Demografía y Geografía				
	Estudiantes	NI	R	Egresados 2007	Egresados 2006	Estudiantes	NI	R	Egresados 2007	Egresados 2006
<b>Total de las Instituciones</b>	<b>11.556</b>	<b>2.406</b>	<b>9.150</b>	<b>699</b>	<b>716</b>	<b>16.198</b>	<b>4.960</b>	<b>11.238</b>	<b>619</b>	<b>663</b>
<b>Total Universidades Nacionales</b>	<b>11.215</b>	<b>2.282</b>	<b>8.933</b>	<b>641</b>	<b>652</b>	<b>15.759</b>	<b>4.792</b>	<b>10.967</b>	<b>581</b>	<b>585</b>
Buenos Aires	4.640	608	4.032	380	289	432	66	366	20	15
Catamarca	-	-	-	-	-	286	82	204	9	8
Centro de la PBA	267	78	189	9	11	147	67	80	3	6
Chilecito	-	-	-	-	-	116	38	78	0	0
Comahue	290	60	230	1	2	1.920	662	1.258	84	69
Córdoba	-	-	-	-	-	234	72	162	1	2
Cuyo	20	0	20	1	5	428	30	398	16	25
Entre Ríos	305	126	179	0	0	80	0	80	0	0
Formosa	-	-	-	-	-	450	81	369	18	18
Gral. San Martín	55	55	0	0	0	21	0	21	0	0
Gral. Sarmiento	66	2	64	1	7	-	-	-	-	-
Instituto Univ. del Arte	-	-	-	-	-	-	-	-	-	-
Jujuy	-	-	-	-	-	-	-	-	-	-
La Matanza	200	58	142	0	0	-	-	-	-	-
La Pampa	-	-	-	-	-	188	47	141	2	5
La Plata	-	-	-	-	-	1.064	726	338	18	13
La Rioja	474	58	416	12	6	534	83	451	23	25
Lanús	414	61	353	7	4	1.130	255	875	47	30
Litoral	199	101	98	0	0	213	58	155	19	7
Lomas de Zamora	-	-	-	-	-	-	-	-	-	-
Luján	-	-	-	-	-	292	42	250	18	22
Mar del Plata	-	-	-	-	-	655	137	518	39	33
Misiones	-	-	-	-	-	1.138	375	763	16	21
Nordeste	-	-	-	-	-	1.010	304	706	33	42
Noroeste de la PBA	-	-	-	-	-	-	-	-	-	-
Patagonia Austral	-	-	-	-	-	524	190	334	0	1
Patagonia S. J. Bosco	423	221	202	5	8	725	218	507	48	33
Quilmes	-	-	-	-	-	569	257	312	29	33
Río Cuarto	387	36	351	29	21	192	36	156	9	12
Rosario	2.105	362	1.743	184	278	-	-	-	-	-
Salta	-	-	-	-	-	54	0	54	1	0
San Juan	400	47	353	4	9	1.136	209	927	39	48
San Luis	-	-	-	-	-	189	52	137	11	6
Santiago del Estero	-	-	-	-	-	-	-	-	-	-
Sur	-	-	-	-	-	1.136	348	788	41	53
Tecnológica Nacional	-	-	-	-	-	564	256	308	33	51
Tres de Febrero	729	325	404	0	8	72	42	30	0	2
Tucumán	-	-	-	-	-	260	59	201	4	5
Villa María	241	84	157	8	4	-	-	-	-	-
<b>Total Institutos Universitarios</b>	<b>341</b>	<b>124</b>	<b>217</b>	<b>58</b>	<b>64</b>	<b>0</b>	<b>0</b>	<b>0</b>	<b>0</b>	<b>0</b>
Aeronáutico	-	-	-	-	-	-	-	-	-	-
Enseñanza Superior del Ejército	210	80	130	58	53	-	-	-	-	-
Naval	-	-	-	-	-	-	-	-	-	-
Policía Federal Argentina	131	44	87	0	11	-	-	-	-	-
<b>Total Universidades Provinciales</b>	<b>-</b>	<b>-</b>	<b>-</b>	<b>-</b>	<b>-</b>	<b>439</b>	<b>168</b>	<b>271</b>	<b>38</b>	<b>78</b>
Autónoma de Entre Ríos	-	-	-	-	-	439	168	271	38	78

Continúa

(1) Sólo egresados

Fuente: CIE - SPU

Continúa

Institución	Derecho					Economía y Administración				
	Estudiantes	NI	R	Egresados 2007	Egresados 2006	Estudiantes	NI	R	Egresados 2007	Egresados 2006
<b>Total de las Instituciones</b>	<b>149.085</b>	<b>29.198</b>	<b>119.887</b>	<b>10.006</b>	<b>10.121</b>	<b>235.601</b>	<b>48.906</b>	<b>186.695</b>	<b>11.081</b>	<b>11.987</b>
<b>Total Universidades Nacionales</b>	<b>146.740</b>	<b>27.793</b>	<b>118.947</b>	<b>10.006</b>	<b>10.074</b>	<b>229.179</b>	<b>46.837</b>	<b>182.342</b>	<b>10.402</b>	<b>11.590</b>
Buenos Aires	39.381	5.441	33.940	3.791	3.580	57.148	7.781	49.367	2.994	3.407
Catamarca	1.499	306	1.193	22	25	1.516	244	1.272	70	70
Centro de la PBA	587	118	469	35	21	2.625	383	2.242	106	111
Chilecito	439	87	352	14	12	215	23	192	5	9
Comahue	1.692	318	1.374	54	52	2.978	630	2.348	61	72
Córdoba	13.983	1.572	12.411	1.377	1.350	16.443	2.561	13.882	749	663
Cuyo	2.684	430	2.254	113	105	6.230	1.312	4.918	428	494
Entre Ríos	-	-	-	-	-	3.256	740	2.516	93	93
Formosa	-	-	-	-	-	3.730	1.043	2.687	469	758
Gral. San Martín	-	-	-	-	-	3.000	794	2.206	218	198
Gral. Sarmiento	-	-	-	-	-	514	71	443	7	14
Instituto Univ. del Arte	-	-	-	-	-	-	-	-	-	-
Jujuy	39	16	23	2	16	2.814	1.159	1.655	27	25
La Matanza	2.369	602	1.767	0	0	13.876	1.969	11.907	455	607
La Pampa	1.198	314	884	34	32	1.242	162	1.080	68	52
La Plata	11.532	2.784	8.748	800	753	11.450	3.297	8.153	422	318
La Rioja	3.650	519	3.131	63	63	2.782	371	2.411	65	57
Lanús	-	-	-	-	-	778	78	700	19	33
Litoral	6.367	1.487	4.880	245	228	7.297	2.148	5.149	310	492
Lomas de Zamora	14.395	3.296	11.099	1.391	1.617	9.141	2.743	6.398	603	779
Luján	-	-	-	-	-	8.785	1.443	7.342	506	560
Mar del Plata	3.842	457	3.385	294	313	3.001	557	2.444	127	141
Misiones	-	-	-	-	-	4.526	1.082	3.444	151	204
Nordeste	12.173	3.419	8.754	711	711	8.553	2.161	6.392	390	295
Noroeste de la PBA	545	255	290	0	0	1.170	661	509	0	0
Patagonia Austral	-	-	-	-	-	1.263	358	905	18	25
Patagonia S. J. Bosco	2.072	534	1.538	62	58	3.413	811	2.602	54	56
Quilmes	-	-	-	-	-	4.925	1.477	3.448	232	280
Río Cuarto	1.366	357	1.009	12	7	3.095	579	2.516	88	67
Rosario	7.836	1.732	6.104	441	392	13.392	2.552	10.840	649	691
Salta	-	-	-	-	-	6.258	986	5.272	79	51
San Juan	2.211	361	1.850	21	6	2.895	663	2.232	52	39
San Luis	1	0	1	0	0	1.192	320	872	109	155
Santiago del Estero	-	-	-	-	-	3.139	689	2.450	41	43
Sur	2.529	584	1.945	80	93	4.682	1.300	3.382	229	251
Tecnológica Nacional	-	-	-	-	-	2.020	982	1.038	173	160
Tres de Febrero	75	24	51	0	0	1.883	845	1.038	61	63
Tucumán	14.275	2.780	11.495	444	640	6.842	1.610	5.232	225	230
Villa María	-	-	-	-	-	1.110	252	858	49	27
<b>Total Institutos Universitarios</b>	<b>2.345</b>	<b>1.405</b>	<b>940</b>	<b>0</b>	<b>47</b>	<b>4.574</b>	<b>1.454</b>	<b>3.120</b>	<b>408</b>	<b>309</b>
Aeronáutico	-	-	-	-	-	2.799	912	1.887	182	109
Enseñanza Superior del Ejército	-	-	-	-	-	1.260	401	859	155	146
Naval	-	-	-	-	-	477	133	344	71	49
Policía Federal Argentina	2.345	1.405	940	0	47	38	8	30	0	5
<b>Total Universidades Provinciales</b>	<b>-</b>	<b>-</b>	<b>-</b>	<b>-</b>	<b>-</b>	<b>1.848</b>	<b>615</b>	<b>1.233</b>	<b>271</b>	<b>88</b>
Autónoma de Entre Ríos	-	-	-	-	-	1.848	615	1.233	271	88

(1) Sólo egresados

Fuente: CIE - SPU



## Capítulo 2 / Población Estudiantil de Pregrado y Grado

**Cuadro 2.1.14 • Estudiantes, nuevos inscriptos, reinscriptos y egresados de carreras de pregrado y grado por disciplina según institución. Rama de estudios Ciencias Sociales. Instituciones universitarias de gestión estatal. Años 2006 (1) y 2007**

Institución	Otras Ciencias Sociales					Relaciones Institucionales y Humanas				
	Estudiantes	NI	R	Egresados 2007	Egresados 2006	Estudiantes	NI	R	Egresados 2007	Egresados 2006
<b>Total de las Instituciones</b>	<b>6.047</b>	<b>2.090</b>	<b>3.957</b>	<b>532</b>	<b>523</b>	<b>13.088</b>	<b>2.972</b>	<b>10.116</b>	<b>619</b>	<b>538</b>
<b>Total Universidades Nacionales</b>	<b>3.406</b>	<b>1.115</b>	<b>2.291</b>	<b>367</b>	<b>353</b>	<b>11.418</b>	<b>2.484</b>	<b>8.934</b>	<b>468</b>	<b>371</b>
Buenos Aires	169	57	112	10	12	6.608	1.166	5.442	363	275
Catamarca	-	-	-	-	-	-	-	-	-	-
Centro de la PBA	-	-	-	-	-	-	-	-	-	-
Chilecito	-	-	-	-	-	-	-	-	-	-
Comahue	-	-	-	-	-	-	-	-	-	-
Córdoba	-	-	-	-	-	238	54	184	1	7
Cuyo	668	343	325	192	214	-	-	-	-	-
Entre Ríos	-	-	-	-	-	-	-	-	-	-
Formosa	-	-	-	-	-	-	-	-	-	-
Gral. San Martín	-	-	-	-	-	-	-	-	-	-
Gral. Sarmiento	-	-	-	-	-	-	-	-	-	-
Instituto Univ. del Arte	-	-	-	-	-	-	-	-	-	-
Jujuy	-	-	-	-	-	-	-	-	-	-
La Matanza	-	-	-	-	-	1.633	490	1.143	12	0
La Pampa	-	-	-	-	-	-	-	-	-	-
La Plata	-	-	-	-	-	-	-	-	-	-
La Rioja	424	163	261	0	0	-	-	-	-	-
Lanús	529	104	425	4	0	-	-	-	-	-
Litoral	-	-	-	-	-	45	34	11	1	4
Lomas de Zamora	-	-	-	-	-	1.760	523	1.237	83	74
Luján	-	-	-	-	-	-	-	-	-	-
Mar del Plata	-	-	-	-	-	-	-	-	-	-
Misiones	-	-	-	-	-	-	-	-	-	-
Nordeste	1.543	418	1.125	150	122	1.131	217	914	8	11
Noroeste de la PBA	-	-	-	-	-	-	-	-	-	-
Patagonia Austral	-	-	-	-	-	-	-	-	-	-
Patagonia S. J. Bosco	-	-	-	-	-	3	0	3	0	0
Quilmes	-	-	-	-	-	-	-	-	-	-
Río Cuarto	-	-	-	-	-	-	-	-	-	-
Rosario	73	30	43	11	5	-	-	-	-	-
Salta	-	-	-	-	-	-	-	-	-	-
San Juan	-	-	-	-	-	-	-	-	-	-
San Luis	-	-	-	-	-	-	-	-	-	-
Santiago del Estero	-	-	-	-	-	-	-	-	-	-
Sur	-	-	-	-	-	-	-	-	-	-
Tecnológica Nacional	-	-	-	-	-	-	-	-	-	-
Tres de Febrero	-	-	-	-	-	-	-	-	-	-
Tucumán	-	-	-	-	-	-	-	-	-	-
Villa María	-	-	-	-	-	-	-	-	-	-
<b>Total Institutos Universitarios</b>	<b>1.061</b>	<b>429</b>	<b>632</b>	<b>124</b>	<b>149</b>	<b>1.670</b>	<b>488</b>	<b>1.182</b>	<b>151</b>	<b>167</b>
Aeronáutico	-	-	-	-	-	1.670	488	1.182	151	167
Enseñanza Superior del Ejército	-	-	-	-	-	-	-	-	-	-
Naval	-	-	-	-	-	-	-	-	-	-
Policía Federal Argentina	1.061	429	632	124	149	-	-	-	-	-
<b>Total Universidades Provinciales</b>	<b>1.580</b>	<b>546</b>	<b>1.034</b>	<b>41</b>	<b>21</b>	-	-	-	-	-
Autónoma de Entre Ríos	1.580	546	1.034	41	21	-	-	-	-	-

Continúa

(1) Sólo egresados

Fuente: CIE - SPU

Institución	Sociología, Antropología y Servicio Social				
	Estudiantes	NI	R	Egresados 2007	Egresados 2006
<b>Total de las Instituciones</b>	<b>41.023</b>	<b>8.063</b>	<b>32.960</b>	<b>2.525</b>	<b>2.335</b>
<b>Total Universidades Nacionales</b>	<b>40.721</b>	<b>7.977</b>	<b>32.744</b>	<b>2.521</b>	<b>2.322</b>
Buenos Aires	11.603	1.378	10.225	859	584
Catamarca	583	110	473	12	30
Centro de la PBA	524	121	403	18	13
Chilecito	-	-	-	-	-
Comahue	968	171	797	52	104
Córdoba	2.143	438	1.705	103	100
Cuyo	1.542	207	1.335	64	98
Entre Ríos	636	130	506	58	70
Formosa	-	-	-	-	-
Gral. San Martín	161	129	32	0	0
Gral. Sarmiento	493	101	392	2	7
Instituto Univ. del Arte	-	-	-	-	-
Jujuy	338	84	254	4	6
La Matanza	1.105	119	986	29	20
La Pampa	4	0	4	4	4
La Plata	3.421	776	2.645	143	123
La Rioja	815	145	670	19	21
Lanús	825	138	687	71	48
Litoral	252	67	185	0	0
Lomas de Zamora	1.239	249	990	102	119
Luján	2.304	436	1.868	161	176
Mar del Plata	1.568	657	911	51	56
Misiones	1.985	354	1.631	71	43
Nordeste	-	-	-	-	-
Noroeste de la PBA	-	-	-	-	-
Patagonia Austral	29	0	29	0	0
Patagonia S. J. Bosco	379	50	329	9	6
Quilmes	2.314	704	1.610	473	492
Río Cuarto	-	-	-	-	-
Rosario	1.740	363	1.377	84	94
Salta	238	23	215	2	4
San Juan	969	169	800	70	31
San Luis	228	36	192	10	17
Santiago del Estero	731	198	533	17	22
Sur	-	-	-	-	-
Tecnológica Nacional	-	-	-	-	-
Tres de Febrero	-	-	-	-	-
Tucumán	1.366	507	859	28	27
Villa María	218	117	101	5	7
<b>Total Institutos Universitarios</b>	<b>123</b>	<b>37</b>	<b>86</b>	<b>0</b>	<b>13</b>
Aeronáutico	-	-	-	-	-
Enseñanza Superior del Ejército	-	-	-	-	-
Naval	-	-	-	-	-
Policía Federal Argentina	123	37	86	0	13
<b>Total Universidades Provinciales</b>	<b>179</b>	<b>49</b>	<b>130</b>	<b>4</b>	<b>0</b>
Autónoma de Entre Ríos	179	49	130	4	0

(1) Sólo egresados

Fuente: CIE - SPU



SECCIÓN 2.2

Instituciones de gestión privada





**Cuadro 2.2.1 • Estudiantes de carreras de pregrado y grado y tasa promedio de crecimiento anual según institución. Instituciones universitarias de gestión privada. Período 1997 - 2007**

Institución	Año											Tasa Prom. Crecim. Anual 1997-2007
	1997	1998	1999	2000	2001	2002	2003	2004	2005	2006	2007	
<b>Total de las Instituciones</b>	<b>148.699</b>	<b>169.818</b>	<b>183.913</b>	<b>201.277</b>	<b>203.671</b>	<b>204.612</b>	<b>215.411</b>	<b>237.089</b>	<b>257.711</b>	<b>279.972</b>	<b>296.764</b>	<b>7,2</b>
<b>Total Universidades Privadas</b>	<b>146.500</b>	<b>166.851</b>	<b>179.118</b>	<b>196.388</b>	<b>198.496</b>	<b>199.228</b>	<b>209.339</b>	<b>229.136</b>	<b>248.230</b>	<b>273.610</b>	<b>289.128</b>	<b>7,0</b>
Abierta Interamericana	3.338	7.652	10.252	15.838	14.046	14.509	15.330	16.128	16.418	16.696	17.322	17,9
Aconcagua	2.342	2.762	3.279	2.280	2.219	3.220	3.728	4.726	5.513	6.271	4.848	7,5
Adventista del Plata	1.207	1.322	1.340	1.917	1.737	1.799	1.789	2.238	2.667	2.854	3.051	9,7
Argentina de la Empresa <sup>(1)</sup>	14.694	14.730	14.292	12.647	12.432	12.427	12.357	15.581	17.395	19.254	19.254	2,7
Argentina John F. Kennedy	13.756	15.254	20.369	21.287	20.936	18.624	17.833	17.417	16.940	16.678	15.992	1,5
Atlántida Argentina	405	490	654	684	793	848	981	936	1.300	1.385	1.407	13,3
Austral <sup>(2)</sup>	1.000	1.189	1.427	1.696	1.842	2.222	2.164	2.176	2.253	2.367	2.591	10,0
Belgrano <sup>(2)</sup>	9.271	10.779	9.867	9.743	9.708	9.823	10.400	10.944	11.015	11.316	11.660	2,3
Blás Pascal	2.779	3.044	3.196	3.460	3.927	4.186	4.803	5.517	6.279	7.188	8.314	11,6
CAECE	1.483	1.641	2.564	2.475	2.645	2.235	2.333	2.522	2.705	2.831	2.831	6,7
Católica Argentina	12.443	14.340	13.887	14.465	13.781	15.092	15.065	16.800	16.901	19.159	18.593	4,1
Católica de Córdoba	4.732	5.114	5.496	6.063	6.332	5.666	6.208	6.591	6.773	7.636	7.987	5,4
Católica de Cuyo	2.531	2.732	...	2.995	3.224	3.209	3.239	3.710	5.359	6.219	4.902	6,8
Católica de La Plata	4.472	4.580	4.675	3.522	3.423	3.444	3.837	3.741	4.321	5.362	5.891	2,8
Católica de Salta	7.773	7.582	9.406	11.373	13.431	14.460	16.028	19.563	19.466	22.928	24.912	12,4
Católica de Santa Fe	3.874	3.902	4.028	4.208	4.213	4.551	5.104	5.680	6.324	6.443	6.619	5,5
Católica de Santiago del Estero	3.773	3.997	4.044	4.996	5.197	5.111	5.855	6.528	6.687	6.569	7.180	6,6
CEMA	41	71	79	135	158	191	198	230	221	187	378	24,9
Centro Educativo Latinoamericano <sup>(2)</sup>	623	828	1.147	1.388	1.793	2.027	1.873	2.053	2.279	2.401	2.788	16,2
Champagnat	2.036	2.651	2.638	2.922	2.980	2.732	2.666	2.999	2.948	3.610	2.783	3,2
Ciencias Empresariales y Sociales	2.907	3.911	5.354	6.140	6.497	5.935	5.876	6.014	7.004	8.267	11.100	14,3
Cine	518	534	530	596	558	492	586	829	1.021	1.319	1.394	10,4
Concepción del Uruguay	838	1.024	1.234	1.405	1.491	1.944	2.079	2.580	2.794	2.587	2.765	12,7
Congreso	1.477	1.582	1.238	1.103	922	1.141	1.632	2.209	2.208	2.030	2.374	4,9
Cuenca del Plata	500	914	1.234	1.568	1.746	1.837	1.503	1.629	2.021	2.168	2.600	17,9
Empresarial Siglo 21	1.079	1.726	1.872	2.548	2.486	2.633	...	...	3.879	5.457	6.707	20,0
FASTA	1.475	1.767	2.308	3.289	2.992	2.962	2.968	3.196	3.447	3.523	3.710	9,7
Favaloro <sup>(2)</sup>	188	160	247	328	347	363	400	453	478	771	952	17,6
Flores <sup>(2)</sup>	868	1.131	1.680	1.924	2.050	2.145	2.521	2.947	3.259	3.329	3.404	14,6
Juan Agustín Maza	1.817	2.103	2.201	2.235	2.362	2.190	2.440	2.451	2.491	3.226	3.634	7,2
Maimónides <sup>(2)</sup>	556	...	918	1.523	2.250	2.988	3.824	2.828	3.505	9.008	10.468	34,1
Marina Mercante <sup>(2)</sup>	1.235	1.415	1.792	1.116	1.689	1.575	1.793	2.164	2.124	2.775	3.438	10,8
Mendoza	3.628	3.987	4.475	4.795	5.203	5.384	6.028	6.249	8.088	8.408	8.843	9,3
Morón <sup>(2)</sup>	11.627	16.324	16.201	16.697	13.451	12.806	14.325	15.118	15.530	15.715	16.828	3,8
Museo Social Argentino	2.282	2.279	2.330	2.346	2.558	2.558	3.167	3.591	3.858	3.765	3.839	5,3
Norte Santo Tomás de Aquino	3.487	4.851	3.278	3.421	4.080	4.319	5.844	6.282	6.893	7.279	7.469	7,9
Palermo	5.031	5.230	6.045	6.384	6.728	6.491	6.880	7.807	9.318	10.007	11.650	8,8
Salvador <sup>(1)</sup>	13.197	11.915	11.993	13.325	14.453	13.202	13.843	14.847	14.694	14.694	16.961	2,5
San Andrés	465	503	575	567	679	700	678	707	673	732	823	5,9
Torcuato Di Tella	752	835	973	984	1.137	1.187	1.161	1.155	1.181	1.196	866	1,4
<b>Total Institutos Universitarios</b>	<b>2.199</b>	<b>2.967</b>	<b>4.795</b>	<b>4.889</b>	<b>5.175</b>	<b>5.384</b>	<b>6.072</b>	<b>7.953</b>	<b>9.481</b>	<b>6.362</b>	<b>7.636</b>	<b>13,3</b>
CEMIC	-	...	24	48	68	95	134	175	199	180	219	31,8
Cs de la Salud de la Fundación Barceló <sup>(2)</sup>	2.199	2.612	2.805	2.803	2.996	2.937	3.471	4.349	5.585	1.922	3.064	3,4
Escuela Argentina de Negocios <sup>(1)</sup>	-	-	-	-	-	-	-	-	60	60	60	0,0
Escuela de Medicina del Hospital Italiano	-	-	-	-	36	120	166	287	319	274	331	37,3
Escuela Universitaria de Teología	...	...	...	...	...	154	...	78	137	97	88	-10,6
Fundación ISALUD	-	-	...	...	...	...	216	422	434	733	871	32,2
Gastón Dachary	-	355	603	688	705	621	702	991	934	1.174	1.038	11,3
ISEDET	-	-	-	-	-	-	41	73	123	149	93	22,7
Italiano de Rosario <sup>(2)</sup>	-	-	-	-	...	...	...	184	208	232	282	16,4
ITBA	...	...	1.363	1.350	1.370	1.457	1.342	1.394	1.482	1.541	1.590	1,9

(1) Repite datos del año anterior

(2) Actualiza datos de la serie

Fuente: CIEE - SPU

Gráfico 2.2.1 • Evolución de la cantidad de estudiantes de carreras de pregrado y grado. Instituciones de gestión privada. Período 1997-2007

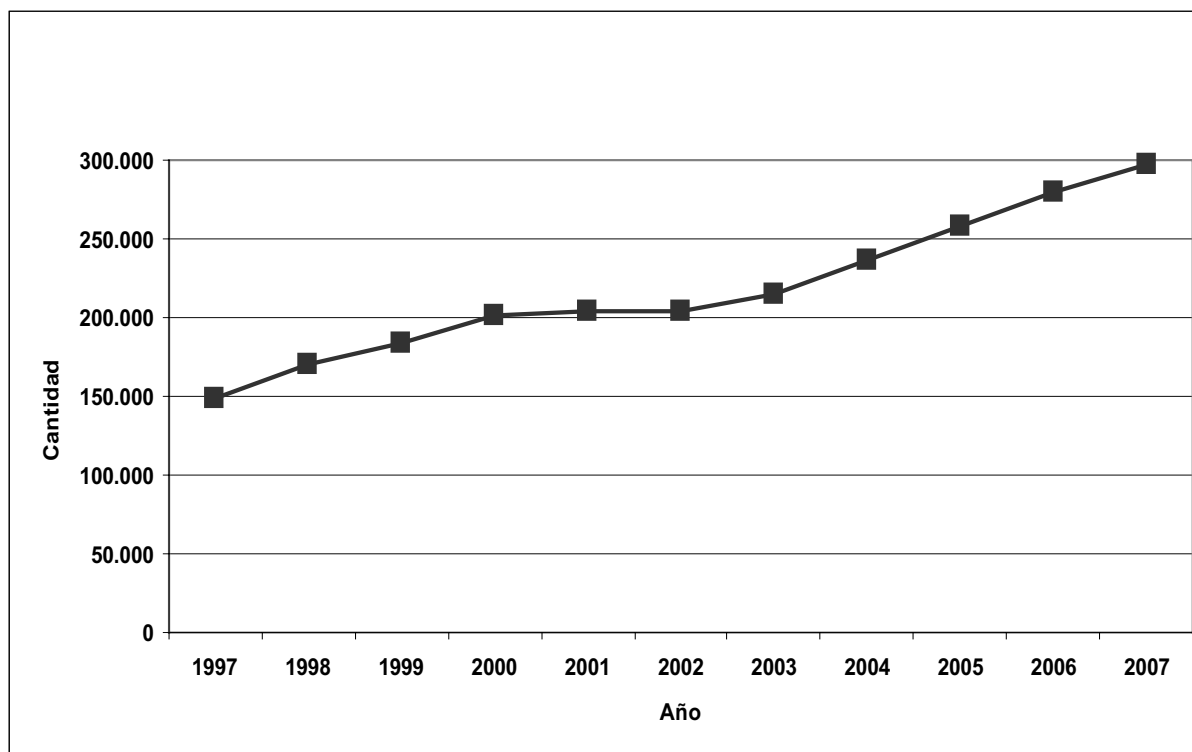

Fuente: CIE - SPU

**Cuadro 2.2.2 • Nuevos inscriptos de carreras de pregrado y grado y tasa promedio de crecimiento anual según institución. Instituciones universitarias de gestión privada. Período 1997 - 2007**

Institución	Año											Tasa Prom. Crecim. Anual 1997-2007
	1997	1998	1999	2000	2001	2002	2003	2004	2005	2006	2007	
<b>Total de las Instituciones</b>	<b>45.841</b>	<b>54.349</b>	<b>58.257</b>	<b>62.040</b>	<b>56.450</b>	<b>53.652</b>	<b>63.666</b>	<b>73.484</b>	<b>77.782</b>	<b>86.146</b>	<b>89.587</b>	<b>6,9</b>
<b>Total Universidades Privadas</b>	<b>44.833</b>	<b>53.256</b>	<b>56.923</b>	<b>60.840</b>	<b>55.230</b>	<b>52.104</b>	<b>61.949</b>	<b>70.978</b>	<b>74.828</b>	<b>84.240</b>	<b>87.662</b>	<b>6,9</b>
Abierta Interamericana	2.720	5.354	5.720	8.045	4.528	4.000	4.704	5.088	5.398	4.825	4.720	5,7
Aconcagua	780	981	1.045	574	536	692	1.065	1.566	1.768	1.897	1.437	6,3
Adventista del Plata	393	350	385	461	424	473	570	662	806	712	794	7,3
Argentina de la Empresa <sup>(1)</sup>	3.947	3.752	3.413	2.377	2.959	3.099	3.918	3.875	3.694	4.151	4.151	0,5
Argentina John F. Kennedy	4.004	4.476	6.220	5.536	4.567	2.946	3.061	3.185	3.402	3.615	3.174	-2,3
Atlántida Argentina	239	227	199	221	233	312	358	279	513	425	393	5,1
Austral <sup>(2)</sup>	373	383	441	493	421	489	479	489	528	589	728	6,9
Belgrano <sup>(2)</sup>	1.716	2.657	2.219	2.268	2.268	2.385	2.455	3.590	3.746	3.855	3.914	8,6
Blás Pascal	1.052	1.037	1.010	1.043	1.406	1.559	2.014	2.407	2.853	3.320	3.739	13,5
CAECE	386	602	1.216	1.015	1.047	633	834	962	984	1.043	1.054	10,6
Católica Argentina	3.424	3.951	3.989	4.810	3.461	4.761	4.030	5.295	5.515	6.107	5.896	5,6
Católica de Córdoba	1.286	1.341	1.565	1.825	1.702	1.360	1.721	1.809	2.317	2.143	2.143	5,2
Católica de Cuyo	684	791	...	738	839	772	830	1.086	1.492	1.496	964	3,5
Católica de La Plata	726	920	703	749	658	982	989	1.198	1.412	1.859	1.966	10,5
Católica de Salta	2.255	2.660	3.416	4.568	5.672	5.538	6.125	7.390	4.863	6.944	7.334	12,5
Católica de Santa Fe	696	850	883	952	825	1.081	1.326	1.506	1.507	1.406	1.300	6,4
Católica de Santiago del Estero	1.171	1.044	1.120	1.337	1.451	1.418	1.779	1.921	1.791	1.463	1.747	4,1
CEMA	29	35	26	56	64	90	75	85	108	104	211	22,0
Centro Educativo Latinoamericano <sup>(2)</sup>	265	327	373	389	539	431	578	620	627	646	822	12,0
Champagnat	987	1.084	992	993	952	867	797	1.073	1.028	1.130	935	-0,5
Ciencias Empresariales y Sociales	1.491	1.846	2.580	2.399	2.227	1.727	1.804	1.860	2.503	3.315	3.740	9,6
Cine	159	169	162	157	152	134	220	401	431	427	519	12,6
Concepción del Uruguay	268	365	417	431	473	648	560	1.033	922	755	973	13,8
Congreso	740	674	280	181	190	502	673	1.036	824	868	911	2,1
Cuenca del Plata	164	390	498	439	269	276	376	441	596	593	886	18,4
Empresarial Siglo 21	581	863	817	866	760	848	...	...	1.336	2.750	3.260	18,8
FASTA	605	512	722	1.035	921	703	754	807	900	812	968	4,8
Favaloro <sup>(2)</sup>	44	41	71	112	94	79	99	118	137	388	438	25,8
Flores <sup>(2)</sup>	569	573	805	688	632	665	910	1.014	1.046	964	974	5,5
Juan Agustín Maza	694	911	827	890	687	618	837	806	682	1.173	1.360	7,0
Maimónides <sup>(2)</sup>	192	...	421	809	1.181	1.304	1.646	969	1.551	3.989	3.445	33,5
Marina Mercante <sup>(2)</sup>	818	726	775	443	547	518	769	1.067	862	1.132	1.519	6,4
Mendoza	1.038	1.137	1.078	1.003	1.201	1.112	1.316	1.310	2.215	1.941	1.992	6,7
Morón <sup>(2)</sup>	3.271	4.534	4.382	4.769	2.278	2.363	3.777	4.469	4.598	4.511	5.317	5,0
Museo Social Argentino	803	799	739	810	832	778	1.349	1.371	1.411	1.266	1.330	5,2
Norte Santo Tomás de Aquino	1.378	1.737	1.200	958	1.036	1.003	1.753	1.825	1.967	1.960	1.830	2,9
Palermo	1.449	1.794	2.200	2.309	2.043	1.783	2.513	3.250	4.034	4.463	4.906	13,0
Salvador <sup>(1)</sup>	2.997	2.908	3.441	3.592	4.534	2.656	4.342	4.676	4.429	4.429	5.314	5,9
San Andrés	171	173	223	176	246	190	201	222	197	242	266	4,5
Torcuato Di Tella	268	282	350	323	375	309	293	305	343	358	292	0,9
<b>Total Institutos Universitarios</b>	<b>1.008</b>	<b>1.093</b>	<b>1.334</b>	<b>1.200</b>	<b>1.220</b>	<b>1.548</b>	<b>1.717</b>	<b>2.506</b>	<b>2.954</b>	<b>1.906</b>	<b>1.925</b>	<b>6,7</b>
CEMIC	-	...	24	24	20	33	51	42	67	32	70	14,3
Cs de la Salud de la Fundación Barceló <sup>(2)</sup>	1.008	738	658	632	622	784	811	1.299	1.737	510	462	-7,5
Escuela Argentina de Negocios <sup>(1)</sup>	-	-	-	-	-	-	-	-	60	60	60	0,0
Escuela de Medicina del Hospital Italiano	-	-	-	-	36	93	68	92	94	86	118	21,9
Escuela Universitaria de Teología	...	...	...	...	...	31	...	21	66	24	34	1,9
Fundación ISALUD	-	-	...	...	...	...	216	260	272	305	391	16,0
Gastón Dachary	-	355	342	266	207	297	235	330	238	445	362	0,2
ISEDET	-	-	-	-	-	-	41	51	51	20	16	-21,0
Italiano de Rosario	-	-	-	-	...	...	...	95	47	76	61	-13,7
ITBA	...	...	310	278	335	310	295	316	322	348	351	1,6

(1) Repite datos del año anterior

(2) Actualiza datos de la serie

Fuente: CIE - SPU



Gráfico 2.2.2 • Evolución de la cantidad de nuevos inscriptos de carreras de pregrado y grado. Instituciones de gestión privada. Período 1997-2007

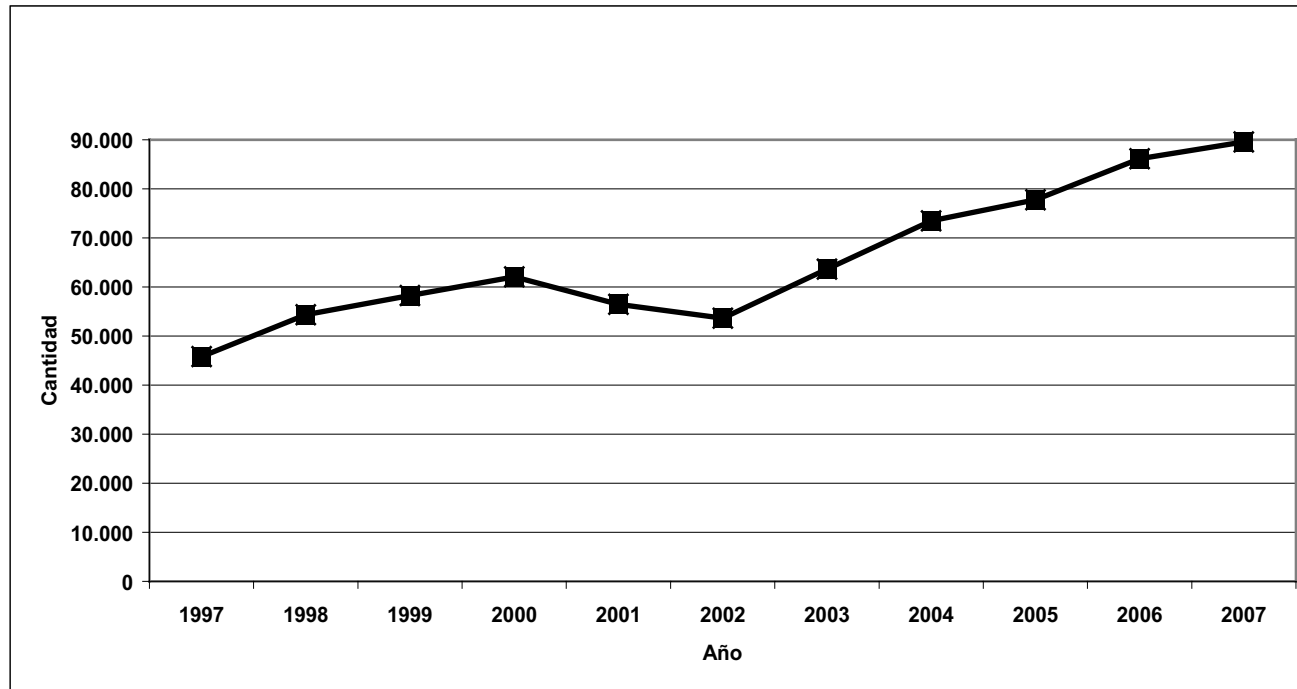

Fuente: CIE - SPU

**Cuadro 2.2.3 • Egresados de carreras de pregrado y grado y tasa promedio de crecimiento anual según institución. Instituciones universitarias de gestión privada. Período 1997 - 2007**

Institución	Año											Tasa Prom. Crecim. Anual 1997-2007
	1997	1998	1999	2000	2001	2002	2003	2004	2005	2006	2007	
<b>Total de las Instituciones</b>	<b>11.417</b>	<b>13.764</b>	<b>15.297</b>	<b>16.222</b>	<b>16.340</b>	<b>18.409</b>	<b>18.671</b>	<b>20.391</b>	<b>22.664</b>	<b>22.149</b>	<b>24.056</b>	<b>7,7</b>
<b>Total Universidades Privadas</b>	<b>11.417</b>	<b>13.584</b>	<b>15.063</b>	<b>15.851</b>	<b>15.930</b>	<b>17.974</b>	<b>18.134</b>	<b>19.691</b>	<b>22.114</b>	<b>21.658</b>	<b>23.562</b>	<b>7,5</b>
Abierta Interamericana	123	367	287	680	805	1.036	1.172	1.166	1.920	2.102	2.273	33,9
Aconcagua	115	133	127	132	272	247	286	153	227	311	234	7,4
Adventista del Plata	84	126	197	215	210	222	189	223	201	243	272	12,5
Argentina de la Empresa <sup>(1)</sup>	956	1.462	1.770	1.956	1.832	1.479	1.317	1.589	1.463	1.487	1.487	4,5
Argentina John F. Kennedy	658	668	693	760	454	810	776	806	713	493	650	-0,1
Atlántida Argentina	-	3	42	29	35	81	96	73	114	125	93	46,5
Austral	73	81	116	113	168	236	223	278	297	308	280	14,4
Belgrano <sup>(1)</sup>	1.437	1.308	1.213	1.065	960	1.103	1.002	921	921	693	716	-6,7
Blás Pascal <sup>(2)</sup>	43	253	298	384	432	390	735	845	906	805	874	35,1
CAECE	194	198	336	403	261	198	294	211	515	377	551	11,0
Católica Argentina	1.397	1.608	1.451	1.537	1.554	1.592	1.750	1.891	2.055	2.041	1.864	2,9
Católica de Córdoba	549	662	713	780	921	764	720	895	995	924	932	5,4
Católica de Cuyo	209	...	249	248	255	334	317	294	372	459	402	6,8
Católica de La Plata	210	330	307	298	284	306	324	334	311	341	516	9,4
Católica de Salta	228	341	408	391	562	614	580	808	818	1.053	792	13,3
Católica de Santa Fe	276	260	263	254	240	333	345	343	375	314	360	2,7
Católica de Santiago del Estero	97	109	130	164	141	239	253	241	336	348	285	11,4
CEMA	1	...	11	20	25	27	39	74	200	44	165	66,6
Centro Educativo Latinoamericano <sup>(2)</sup>	27	21	31	44	106	95	104	179	172	256	302	27,3
Champagnat	75	108	157	259	199	249	228	283	304	277	305	15,1
Ciencias Empresariales y Sociales	194	157	170	299	393	406	297	311	736	359	661	13,0
Cine	33	60	41	54	30	30	34	38	36	41	40	1,9
Concepción del Uruguay <sup>(2)</sup>	109	66	113	144	267	223	265	182	111	261	200	6,3
Congreso	87	117	114	173	129	157	106	118	146	108	135	4,5
Cuenca del Plata	-	-	35	44	63	107	164	203	188	166	199	24,3
Empresarial Siglo 21	-	-	3	20	32	...	...	183	263	243	340	80,6
FASTA	104	56	75	136	170	242	137	155	173	177	252	9,3
Favaloro <sup>(2)</sup>	31	31	30	0	37	24	50	48	53	49	138	16,1
Flores <sup>(2)</sup>	-	18	44	120	168	225	239	274	274	260	271	35,2
Juan Agustín Maza	243	220	278	216	228	224	293	319	211	245	267	0,9
Maimónides <sup>(2)</sup>	...	52	59	112	118	112	172	149	322	379	329	22,7
Marina Mercante <sup>(2)</sup>	414	435	390	296	318	388	332	341	300	402	326	-2,4
Mendoza	180	322	372	390	376	353	349	486	487	520	512	11,0
Morón <sup>(2)</sup>	966	1.066	1.293	1.119	532	972	1.161	1.081	1.252	1.143	1.573	5,0
Museo Social Argentino	370	405	421	395	437	454	516	628	624	583	612	5,2
Norte Santo Tomás de Aquino	184	170	173	297	449	560	625	528	636	639	540	11,4
Palermo	146	345	440	373	402	545	513	1.039	1.054	1.061	1.027	21,5
Salvador <sup>(1)</sup>	1.432	1.818	2.015	1.699	1.821	2.361	1.811	1.687	1.687	1.687	2.449	5,5
San Andrés	100	100	91	100	117	83	150	127	153	142	145	3,8
Torcuato Di Tella	72	108	107	132	127	153	170	187	193	192	193	10,4
<b>Total Institutos Universitarios</b>	<b>0</b>	<b>180</b>	<b>234</b>	<b>371</b>	<b>410</b>	<b>435</b>	<b>537</b>	<b>700</b>	<b>550</b>	<b>491</b>	<b>494</b>	<b>11,9</b>
CEMIC <sup>(1)</sup>	-	-	-	-	-	-	-	20	30	30	23	4,8
Cs de la Salud de la Fundación Barceló <sup>(2)</sup>	0	17	51	191	192	244	255	369	278	214	191	30,8
Escuela Argentina de Negocios	-	-	-	-	-	-	-	-	-	-	-	0
Escuela de Medicina del Hospital Italiano	-	-	-	-	-	-	-	9	35	32	25	40,6
Escuela Universitaria de Teología	...	...	...	...	5	...	1	8	3	3	1	-23,5
Fundación ISALUD <sup>(2)</sup>	-	-	-	-	-	-	42	53	48	39	38	-2,5
Gastón Dachary <sup>(1)</sup>	-	-	-	-	2	6	32	53	23	22	22	49,1
ISEDET	-	-	-	-	-	-	0	0	0	0	6	0,0
Italiano de Rosario	-	-	-	-	-	-	...	...	...	20	23	15,0
ITBA	...	163	183	180	211	185	207	188	133	131	165	0,1

(1) Repite datos del año anterior

(2) Actualiza datos de la serie

Fuente: CIIIE - SPU

Gráfico 2.2.3 • Evolución de la cantidad de egresados de carreras de pregrado y grado. Instituciones de gestión privada. Período 1997-2007

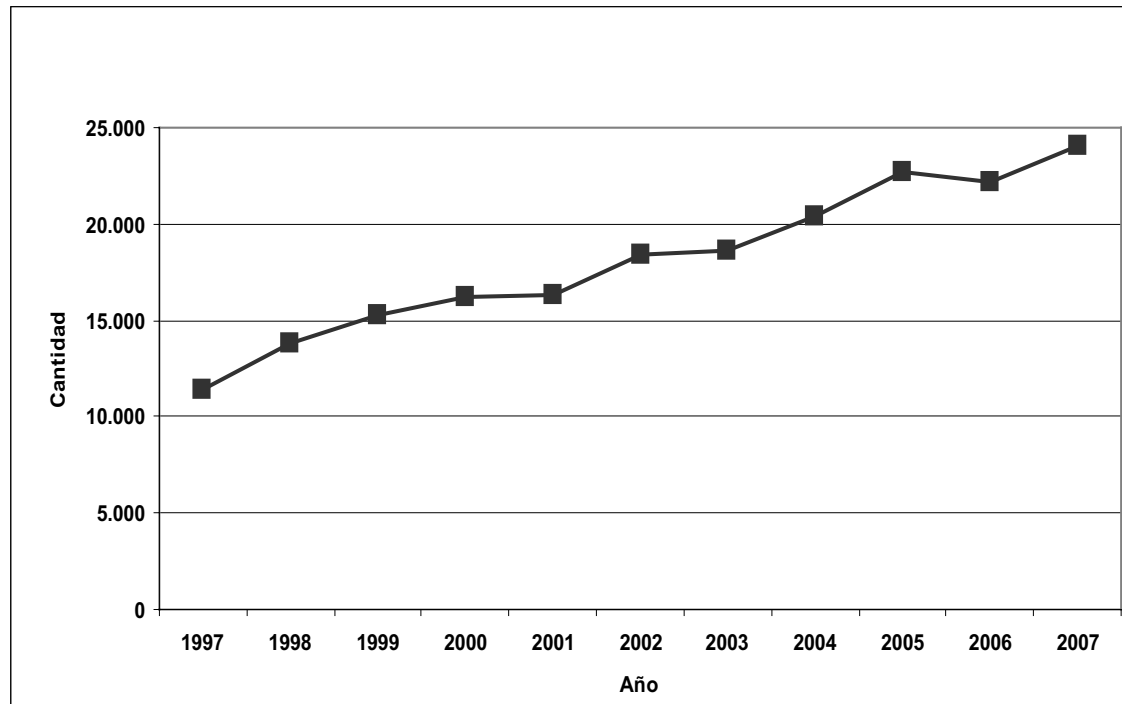

Fuente: CIE - SPU

**Cuadro 2.2.4.a • Estudiantes, nuevos inscriptos y egresados de carreras de pregrado y grado por género según institución. Instituciones universitarias de gestión privada. Años 2006<sup>(1)</sup> y 2007**

Institución	Estudiantes 2007			Nuevos inscriptos 2007			Egresados 2007			Egresados 2006		
	Total	Absolutos		Total	Absolutos		Total	Absolutos		Total	Absolutos	
		Mujeres	Varones		Mujeres	Varones		Mujeres	Varones		Mujeres	Varones
<b>Total de las Instituciones</b>	<b>296.764</b>	<b>159.445</b>	<b>137.319</b>	<b>89.587</b>	<b>48.327</b>	<b>41.260</b>	<b>24.056</b>	<b>14.182</b>	<b>9.874</b>	<b>22.149</b>	<b>12.870</b>	<b>9.279</b>
<b>Total Universidades Privadas</b>	<b>289.128</b>	<b>155.620</b>	<b>133.508</b>	<b>87.662</b>	<b>47.275</b>	<b>40.387</b>	<b>23.562</b>	<b>13.946</b>	<b>9.616</b>	<b>21.658</b>	<b>12.568</b>	<b>9.090</b>
Abierta Interamericana	17.322	8.497	8.825	4.720	2.478	2.242	2.273	1.179	1.094	2.102	1.051	1.051
Aconcagua	4.848	2.612	2.236	1.437	747	690	234	138	96	311	194	117
Adventista del Plata	3.051	1.629	1.422	794	422	372	272	149	123	243	140	103
Argentina de la Empresa <sup>(2)</sup>	19.254	8.562	10.692	4.151	1.863	2.288	1.487	820	667	1.487	820	667
Argentina John F. Kennedy	15.992	8.455	7.537	3.174	1.675	1.499	650	374	276	493	292	201
Atlántida Argentina	1.407	754	653	393	203	190	93	46	47	125	61	64
Austral	2.591	1.377	1.214	728	433	295	280	174	106	308	195	113
Belgrano	11.660	5.743	5.917	3.914	1.919	1.995	716	380	336	693	388	305
Blás Pascal	8.314	4.318	3.996	3.739	1.948	1.791	874	509	365	805	454	351
CAECE	2.831	1.334	1.497	1.054	495	559	551	306	245	377	229	148
Católica Argentina	18.593	9.184	9.409	5.896	3.036	2.860	1.864	1.001	863	2.041	1.100	941
Católica de Córdoba	7.987	4.033	3.954	2.143	1.175	968	932	513	419	924	480	444
Católica de Cuyo	4.902	3.049	1.853	964	537	427	402	282	120	459	308	151
Católica de La Plata	5.891	3.087	2.804	1.966	1.059	907	516	294	222	341	166	175
Católica de Salta	24.912	13.819	11.093	7.334	3.845	3.489	792	448	344	1.053	608	445
Católica de Santa Fe	6.619	3.832	2.787	1.300	744	556	360	222	138	314	175	139
Católica de Santiago del Estero	7.180	4.121	3.059	1.747	961	786	285	190	95	348	231	117
CEMA	378	118	260	211	64	147	165	55	110	44	15	29
Centro Educativo Latinoamericano	2.788	1.704	1.084	822	522	300	302	194	108	256	188	68
Champagnat	2.783	1.506	1.277	935	533	402	305	164	141	277	147	130
Ciencias Empresariales y Sociales	11.100	5.621	5.479	3.740	1.952	1.788	661	419	242	359	224	135
Cine	1.394	608	786	519	217	302	40	19	21	41	19	22
Concepción del Uruguay	2.765	1.763	1.002	973	646	327	200	134	66	261	184	77
Congreso	2.374	1.568	806	911	488	423	135	62	73	108	52	56
Cuenca del Plata	2.600	1.599	1.001	886	580	306	199	129	70	166	104	62
Empresarial Siglo 21	6.707	3.290	3.417	3.260	1.548	1.712	340	199	141	243	154	89
FASTA	3.710	2.128	1.582	968	489	479	252	165	87	177	128	49
Favaloro	952	612	340	438	311	127	138	94	44	49	23	26
Flores	3.404	1.899	1.505	974	535	439	271	145	126	260	166	94
Juan Agustín Maza	3.634	2.198	1.436	1.360	793	567	267	179	88	245	174	71
Maimónides	10.468	6.747	3.721	3.445	2.210	1.235	329	237	92	379	294	85
Marina Mercante	3.438	1.416	2.022	1.519	635	884	326	111	215	402	120	282
Mendoza	8.843	4.763	4.080	1.992	999	993	512	291	221	520	308	212
Morón	16.828	8.935	7.893	5.317	2.811	2.506	1.573	952	621	1.143	694	449
Museo Social Argentino	3.839	2.765	1.074	1.330	990	340	612	455	157	583	436	147
Norte Santo Tomás de Aquino	7.469	3.758	3.711	1.830	892	938	540	350	190	639	358	281
Palermo	11.650	6.361	5.289	4.906	2.715	2.191	1.027	669	358	1.061	605	456
Salvador	16.961	11.086	5.875	5.314	3.548	1.766	2.449	1.761	688	1.687	1.132	555
San Andrés	823	366	457	266	117	149	145	62	83	142	59	83
Torcuato Di Tella	866	403	463	292	140	152	193	75	118	192	92	100
<b>Total Institutos Universitarios</b>	<b>7.636</b>	<b>3.825</b>	<b>3.811</b>	<b>1.925</b>	<b>1.052</b>	<b>873</b>	<b>494</b>	<b>236</b>	<b>258</b>	<b>491</b>	<b>302</b>	<b>189</b>
CEMIC	219	142	77	70	49	21	23	15	8	30	24	6
Cs de la Salud de la Fundación Barceló	3.064	1.786	1.278	462	300	162	191	117	74	214	160	54
Escuela Argentina de Negocios <sup>(2)</sup>	60	29	31	60	29	31	0	0	0	0	0	0
Escuela de Medicina del Hospital Italiano	331	191	140	118	72	46	25	13	12	32	28	4
Escuela Universitaria de Teología	88	54	34	34	22	12	1	0	1	3	3	0
Fundación ISALUD	871	732	139	391	328	63	38	33	5	39	37	2
Gastón Dachary	1.038	408	630	362	133	229	22	15	7	22	16	6
ISEDET	93	46	47	16	7	9	6	2	4	0	0	0
Italiano de Rosario	282	172	110	61	38	23	23	14	9	20	11	9
ITBA	1.590	265	1.325	351	74	277	165	27	138	131	23	108

(1) Sólo egresados

(2) Repite datos del año anterior

Fuente: CIE - SPU

## Capítulo 2 / Población Estudiantil de Pregrado y Grado

### Cuadro 2.2.4.b • Estudiantes, nuevos inscriptos y egresados de carreras de pregrado y grado por género según institución. Instituciones universitarias de gestión privada. Años 2006<sup>(1)</sup> y 2007

Institución	Estudiantes 2007			Nuevos inscriptos 2007			Egresados 2007			Egresados 2006		
	Total	%		Total	%		Total	%		Total	%	
		Mujeres	Varones		Mujeres	Varones		Mujeres	Varones		Mujeres	Varones
<b>Total de las Instituciones</b>	<b>296.764</b>	<b>53,7</b>	<b>46,3</b>	<b>89.587</b>	<b>53,9</b>	<b>46,1</b>	<b>24.056</b>	<b>59,0</b>	<b>41,0</b>	<b>22.149</b>	<b>58,1</b>	<b>41,9</b>
<b>Total Universidades Privadas</b>	<b>289.128</b>	<b>53,8</b>	<b>46,2</b>	<b>87.662</b>	<b>54,0</b>	<b>46,0</b>	<b>23.562</b>	<b>59,2</b>	<b>40,8</b>	<b>21.658</b>	<b>58,0</b>	<b>42,0</b>
Abierta Interamericana	17.322	49,1	50,9	4.720	52,5	47,5	2.273	51,9	48,1	2.102	50,0	50,0
Aconcagua	4.848	53,9	46,1	1.437	52,0	48,0	234	59,0	41,0	311	62,4	37,6
Adventista del Plata	3.051	53,4	46,6	794	53,1	46,9	272	54,8	45,2	243	57,6	42,4
Argentina de la Empresa <sup>(2)</sup>	19.254	44,5	55,5	4.151	44,9	55,1	1.487	55,1	44,9	1.487	55,1	44,9
Argentina John F. Kennedy	15.992	52,9	47,1	3.174	52,8	47,2	650	57,5	42,5	493	59,2	40,8
Atlántida Argentina	1.407	53,6	46,4	393	51,7	48,3	93	49,5	50,5	125	48,8	51,2
Austral	2.591	53,1	46,9	728	59,5	40,5	280	62,1	37,9	308	63,3	36,7
Belgrano	11.660	49,3	50,7	3.914	49,0	51,0	716	53,1	46,9	693	56,0	44,0
Blás Pascal	8.314	51,9	48,1	3.739	52,1	47,9	874	58,2	41,8	805	56,4	43,6
CAECE	2.831	47,1	52,9	1.054	47,0	53,0	551	55,5	44,5	377	60,7	39,3
Católica Argentina	18.593	49,4	50,6	5.896	51,5	48,5	1.864	53,7	46,3	2.041	53,9	46,1
Católica de Córdoba	7.987	50,5	49,5	2.143	54,8	45,2	932	55,0	45,0	924	51,9	48,1
Católica de Cuyo	4.902	62,2	37,8	964	55,7	44,3	402	70,1	29,9	459	67,1	32,9
Católica de La Plata	5.891	52,4	47,6	1.966	53,9	46,1	516	57,0	43,0	341	48,7	51,3
Católica de Salta	24.912	55,5	44,5	7.334	52,4	47,6	792	56,6	43,4	1.053	57,7	42,3
Católica de Santa Fe	6.619	57,9	42,1	1.300	57,2	42,8	360	61,7	38,3	314	55,7	44,3
Católica de Santiago del Estero	7.180	57,4	42,6	1.747	55,0	45,0	285	66,7	33,3	348	66,4	33,6
CEMA	378	31,2	68,8	211	30,3	69,7	165	33,3	66,7	44	34,1	65,9
Centro Educativo Latinoamericano	2.788	61,1	38,9	822	63,5	36,5	302	64,2	35,8	256	73,4	26,6
Champagnat	2.783	54,1	45,9	935	57,0	43,0	305	53,8	46,2	277	53,1	46,9
Ciencias Empresariales y Sociales	11.100	50,6	49,4	3.740	52,2	47,8	661	63,4	36,6	359	62,4	37,6
Cine	1.394	43,6	56,4	519	41,8	58,2	40	47,5	52,5	41	46,3	53,7
Concepción del Uruguay	2.765	63,8	36,2	973	66,4	33,6	200	67,0	33,0	261	70,5	29,5
Congreso	2.374	66,0	34,0	911	53,6	46,4	135	45,9	54,1	108	48,1	51,9
Cuenca del Plata	2.600	61,5	38,5	886	65,5	34,5	199	64,8	35,2	166	62,7	37,3
Empresarial Siglo 21	6.707	49,1	50,9	3.260	47,5	52,5	340	58,5	41,5	243	63,4	36,6
FASTA	3.710	57,4	42,6	968	50,5	49,5	252	65,5	34,5	177	72,3	27,7
Favaloro	952	64,3	35,7	438	71,0	29,0	138	68,1	31,9	49	46,9	53,1
Flores	3.404	55,8	44,2	974	54,9	45,1	271	53,5	46,5	260	63,8	36,2
Juan Agustín Maza	3.634	60,5	39,5	1.360	58,3	41,7	267	67,0	33,0	245	71,0	29,0
Maimónides	10.468	64,5	35,5	3.445	64,2	35,8	329	72,0	28,0	379	77,6	22,4
Marina Mercante	3.438	41,2	58,8	1.519	41,8	58,2	326	34,0	66,0	402	29,9	70,1
Mendoza	8.843	53,9	46,1	1.992	50,2	49,8	512	56,8	43,2	520	59,2	40,8
Morón	16.828	53,1	46,9	5.317	52,9	47,1	1.573	60,5	39,5	1.143	60,7	39,3
Museo Social Argentino	3.839	72,0	28,0	1.330	74,4	25,6	612	74,3	25,7	583	74,8	25,2
Norte Santo Tomás de Aquino	7.469	50,3	49,7	1.830	48,7	51,3	540	64,8	35,2	639	56,0	44,0
Palermo	11.650	54,6	45,4	4.906	55,3	44,7	1.027	65,1	34,9	1.061	57,0	43,0
Salvador	16.961	65,4	34,6	5.314	66,8	33,2	2.449	71,9	28,1	1.687	67,1	32,9
San Andrés	823	44,5	55,5	266	44,0	56,0	145	42,8	57,2	142	41,5	58,5
Torcuato Di Tella	866	46,5	53,5	292	47,9	52,1	193	38,9	61,1	192	47,9	52,1
<b>Total Institutos Universitarios</b>	<b>7.636</b>	<b>50,1</b>	<b>49,9</b>	<b>1.925</b>	<b>54,6</b>	<b>45,4</b>	<b>494</b>	<b>47,8</b>	<b>52,2</b>	<b>491</b>	<b>61,5</b>	<b>38,5</b>
CEMIC	219	64,8	35,2	70	70,0	30,0	23	65,2	34,8	30	80,0	20,0
Cs de la Salud de la Fundación Barceló	3.064	58,3	41,7	462	64,9	35,1	191	61,3	38,7	214	74,8	25,2
Escuela Argentina de Negocios <sup>(2)</sup>	60	48,3	51,7	60	48,3	51,7	0	-	-	0	-	-
Escuela de Medicina del Hospital Italiano	331	57,7	42,3	118	61,0	39,0	25	52,0	48,0	32	87,5	12,5
Escuela Universitaria de Teología	88	61,4	38,6	34	64,7	35,3	1	-	100,0	3	100,0	0,0
Fundación ISALUD	871	84,0	16,0	391	83,9	16,1	38	86,8	13,2	39	94,9	5,1
Gastón Dachary	1.038	39,3	60,7	362	36,7	63,3	22	68,2	31,8	22	72,7	27,3
ISEDET	93	49,5	50,5	16	43,8	56,3	6	33,3	66,7	0	-	-
Italiano de Rosario	282	61,0	39,0	61	62,3	37,7	23	60,9	39,1	20	55,0	45,0
ITBA	1.590	16,7	83,3	351	21,1	78,9	165	16,4	83,6	131	17,6	82,4

(1) Sólo egresados

(2) Repite datos del año anterior

Fuente: CIE - SPU

**Gráfico 2.2.4.1** • Distribución de los estudiantes por género. Universidades de gestión privada. Año 2007

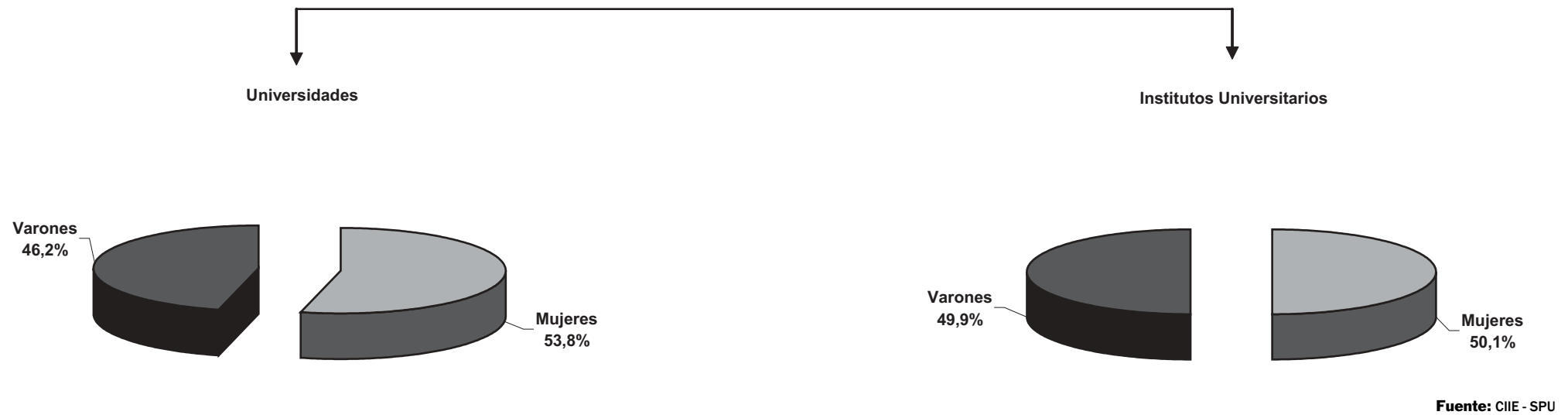

**Gráfico 2.2.4.2** • Distribución de los nuevos inscriptos por género. Universidades de gestión privada. Año 2007



Gráfico 2.2.4.3 • Distribución de los egresados por género. Universidades de gestión privada. Año 2006



Fuente: CIE - SPU

Gráfico 2.2.4.4 • Distribución de los egresados por género. Universidades de gestión privada. Año 2007

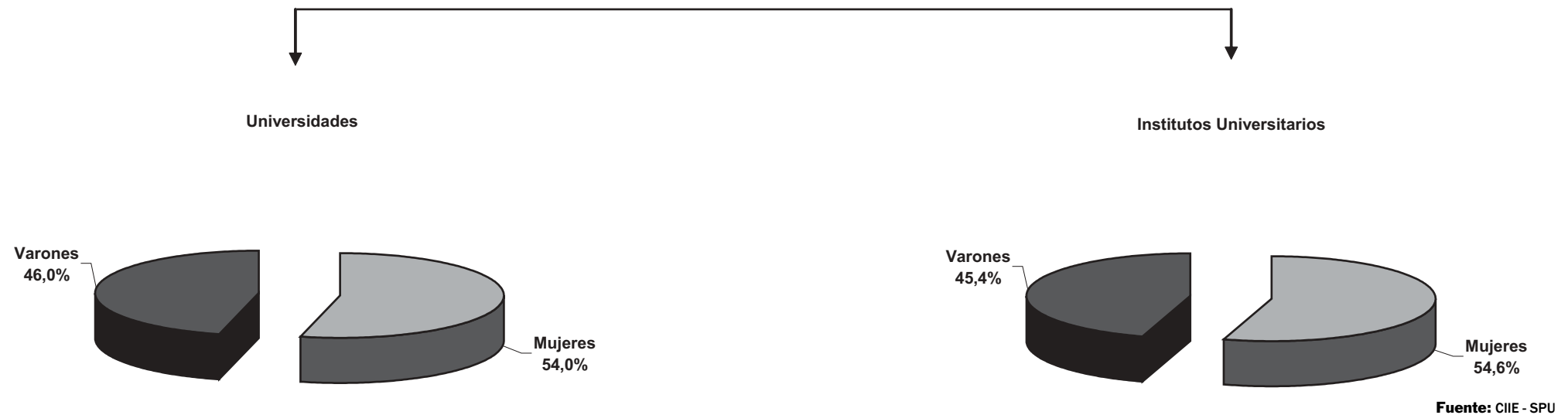
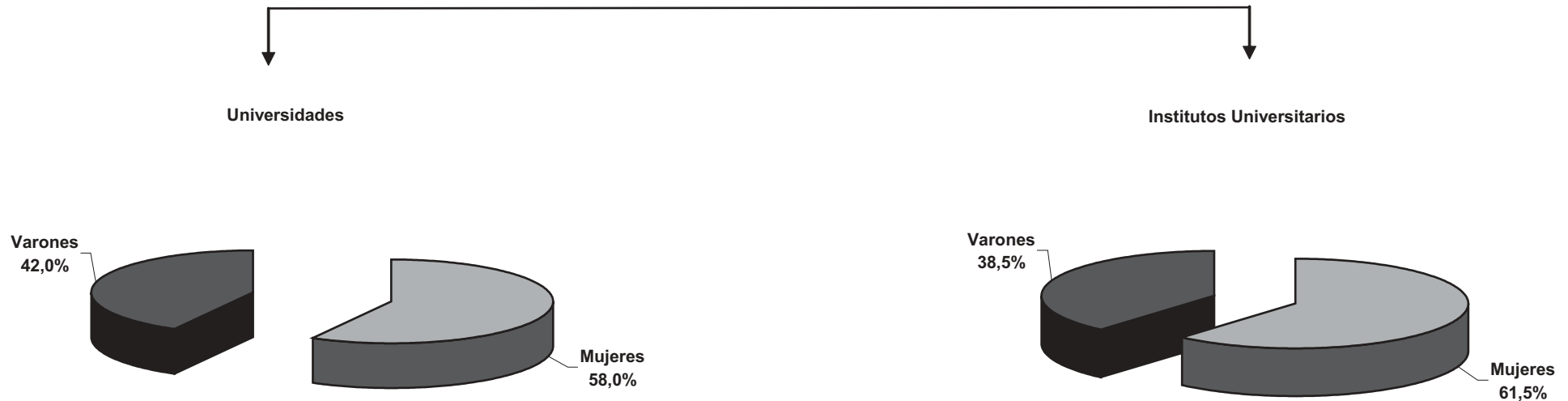
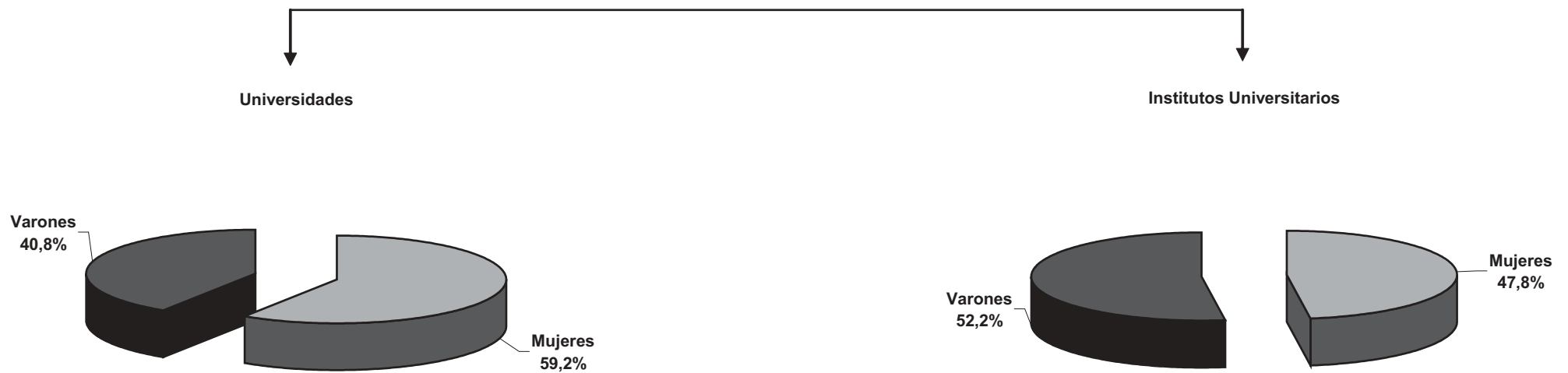

Fuente: CIE - SPU

**Cuadro 2.2.5 • Estudiantes de carreras de pregrado y grado por grupos de edad según institución. Instituciones universitarias de gestión privada. Año 2007**

Institución	Total	Grupos de Edad					Grupos de Edad (%) <sup>(2)</sup>				
		Hasta 19	20 a 24	25 a 29	30 y más	NDI	Hasta 19	20 a 24	25 a 29	30 y más	NDI
<b>Total de las Instituciones</b>	<b>296.764</b>	<b>35.700</b>	<b>112.599</b>	<b>61.275</b>	<b>54.416</b>	<b>32.774</b>	<b>12,0</b>	<b>37,9</b>	<b>20,6</b>	<b>18,3</b>	<b>11,0</b>
<b>Total Universidades Privadas</b>	<b>289.128</b>	<b>34.977</b>	<b>109.586</b>	<b>59.878</b>	<b>53.696</b>	<b>30.991</b>	<b>12,1</b>	<b>37,9</b>	<b>20,7</b>	<b>18,6</b>	<b>10,7</b>
Abierta Interamericana	17.322	2.521	7.003	4.411	3.387	0	14,6	40,4	25,5	19,6	0,0
Aconcagua	4.848	537	2.423	1.239	649	0	11,1	50,0	25,6	13,4	0,0
Adventista del Plata	3.051	733	1.526	516	276	0	24,0	50,0	16,9	9,0	0,0
Argentina de la Empresa <sup>(1)</sup>	19.254	4.005	9.492	3.841	1.916	0	20,8	49,3	19,9	10,0	0,0
Argentina John F. Kennedy	15.992	801	4.326	4.783	6.016	66	5,0	27,1	29,9	37,6	0,4
Atlántida Argentina	1.407	178	526	336	367	0	12,7	37,4	23,9	26,1	0,0
Austral	2.591	781	1.239	270	261	40	30,1	47,8	10,4	10,1	1,5
Belgrano	11.660	359	4.345	2.731	1.434	2.791	3,1	37,3	23,4	12,3	23,9
Blás Pascal	8.314	668	2.766	2.149	2.731	0	8,0	33,3	25,8	32,8	0,0
CAECE	2.831	34	814	932	883	168	1,2	28,8	32,9	31,2	5,9
Católica Argentina	18.593	...	...	...	...	18.593	...	...	...	...	100,0
Católica de Córdoba	7.987	1.159	4.055	1.456	1.317	0	14,5	50,8	18,2	16,5	0,0
Católica de Cuyo	4.902	754	2.492	1.112	541	3	15,4	50,8	22,7	11,0	0,1
Católica de La Plata	5.891	771	2.162	1.328	1.031	599	13,1	36,7	22,5	17,5	10,2
Católica de Salta	24.912	2.567	9.438	5.705	6.576	626	10,3	37,9	22,9	26,4	2,5
Católica de Santa Fe	6.619	744	2.992	1.794	1.089	0	11,2	45,2	27,1	16,5	0,0
Católica de Santiago del Estero	7.180	1.135	3.293	1.570	1.113	69	15,8	45,9	21,9	15,5	1,0
CEMA	378	94	250	32	2	0	24,9	66,1	8,5	0,5	0,0
Centro Educativo Latinoamericano	2.788	601	811	819	555	2	21,6	29,1	29,4	19,9	0,1
Champagnat	2.783	...	...	...	...	2.783	...	...	...	...	100,0
Ciencias Empresariales y Sociales	11.100	1.435	5.465	2.991	1.209	0	12,9	49,2	26,9	10,9	0,0
Cine	1.394	210	867	240	77	0	15,1	62,2	17,2	5,5	0,0
Concepción del Uruguay	2.765	...	...	...	...	2.765	...	...	...	...	100,0
Congreso	2.374	81	1.232	609	452	0	3,4	51,9	25,7	19,0	0,0
Cuenca del Plata	2.600	572	1.265	433	330	0	22,0	48,7	16,7	12,7	0,0
Empresarial Siglo 21	6.707	729	2.792	1.786	1.388	12	10,9	41,6	26,6	20,7	0,2
FASTA	3.710	360	1.469	948	932	1	9,7	39,6	25,6	25,1	0,0
Favaloro	952	139	366	197	241	9	14,6	38,4	20,7	25,3	0,9
Flores	3.404	285	1.049	916	1.154	0	8,4	30,8	26,9	33,9	0,0
Juan Agustín Maza	3.634	600	1.951	764	318	1	16,5	53,7	21,0	8,8	0,0
Maimónides	10.468	285	1.212	1.274	7.697	0	2,7	11,6	12,2	73,5	0,0
Marina Mercante	3.438	217	1.069	962	1.190	0	6,3	31,1	28,0	34,6	0,0
Mendoza	8.843	1.046	3.650	1.873	686	1.588	11,8	41,3	21,2	7,8	18,0
Morón	16.828	2.751	6.676	3.717	3.684	0	16,3	39,7	22,1	21,9	0,0
Museo Social Argentino	3.839	264	1.330	959	1.268	18	6,9	34,6	25,0	33,0	0,5
Norte Santo Tomás de Aquino	7.469	669	3.216	1.649	1.078	857	9,0	43,1	22,1	14,4	11,5
Palermo	11.650	3.223	5.196	1.900	1.331	0	27,7	44,6	16,3	11,4	0,0
Salvador	16.961	3.009	9.837	3.600	515	0	17,7	58,0	21,2	3,0	0,0
San Andrés	823	331	476	16	0	0	40,2	57,8	1,9	0,0	0,0
Torcuato Di Tella	866	329	515	20	2	0	38,0	59,5	2,3	0,2	0,0
<b>Total Institutos Universitarios</b>	<b>7.636</b>	<b>723</b>	<b>3.013</b>	<b>1.397</b>	<b>720</b>	<b>1.783</b>	<b>9,5</b>	<b>39,5</b>	<b>18,3</b>	<b>9,4</b>	<b>23,3</b>
CEMIC	219	30	152	32	5	0	13,7	69,4	14,6	2,3	0,0
Cs de la Salud de la Fundación Barceló	3.064	277	1.721	836	230	0	9,0	56,2	27,3	7,5	0,0
Escuela Argentina de Negocios <sup>(1)</sup>	60	0	15	8	37	0	0,0	25,0	13,3	61,7	0,0
Escuela de Medicina del Hospital Italiano	331	45	169	58	59	0	13,6	51,1	17,5	17,8	0,0
Escuela Universitaria de Teología	88	...	...	...	...	88	...	...	...	...	100,0
Fundación ISALUD	871	56	330	201	181	103	6,4	37,9	23,1	20,8	11,8
GAStón Dachary	1.038	235	467	230	106	0	22,6	45,0	22,2	10,2	0,0
ISEDET	93	1	26	15	51	0	1,1	28,0	16,1	54,8	0,0
Italiano de Rosario	282	79	133	17	51	2	28,0	47,2	6,0	18,1	0,7
ITBA	1.590	...	...	...	...	1.590	...	...	...	...	100,0

(1) Repite datos del año anterior

Fuente: CIEE - SPU



**Cuadro 2.2.6 • Nuevos inscriptos de carreras de pregrado y grado por grupos de edad según institución. Instituciones universitarias de gestión privada. Año 2007**

Institución	Total	Grupos de Edad					Grupos de Edad (%)				
		Hasta 19	20 a 24	25 a 29	30 y más	NDI	Hasta 19	20 a 24	25 a 29	30 y más	NDI
<b>Total de las Instituciones</b>	<b>89.587</b>	<b>24.124</b>	<b>26.397</b>	<b>12.497</b>	<b>13.682</b>	<b>12.887</b>	<b>26,9</b>	<b>29,5</b>	<b>13,9</b>	<b>15,3</b>	<b>14,4</b>
<b>Total Universidades Privadas</b>	<b>87.662</b>	<b>23.656</b>	<b>25.833</b>	<b>12.267</b>	<b>13.440</b>	<b>12.466</b>	<b>27,0</b>	<b>29,5</b>	<b>14,0</b>	<b>15,3</b>	<b>14,2</b>
Abierta Interamericana	4.720	1.531	1.601	855	733	0	32,4	33,9	18,1	15,5	0,0
Aconcagua	1.437	453	642	216	126	0	31,5	44,7	15,0	8,8	0,0
Adventista del Plata	794	408	233	80	73	0	51,4	29,3	10,1	9,2	0,0
Argentina de la Empresa <sup>(1)</sup>	4.151	1.546	1.769	590	246	0	37,2	42,6	14,2	5,9	0,0
Argentina John F. Kennedy	3.174	485	1.253	754	680	2	15,3	39,5	23,8	21,4	0,1
Atlántida Argentina	393	128	140	60	64	1	32,6	35,6	15,3	16,3	0,3
Austral	728	449	71	30	156	22	61,7	9,8	4,1	21,4	3,0
Belgrano	3.914	339	1.158	319	207	1.891	8,7	29,6	8,2	5,3	48,3
Blás Pascal	3.739	527	1.043	882	1.287	0	14,1	27,9	23,6	34,4	0,0
CAECE	1.054	36	363	345	297	13	3,4	34,4	32,7	28,2	1,2
Católica Argentina	5.896	...	...	...	...	5.896	...	...	...	...	100,0
Católica de Córdoba	2.143	940	601	215	387	0	43,9	28,0	10,0	18,1	0,0
Católica de Cuyo	964	518	320	69	47	10	53,7	33,2	7,2	4,9	1,0
Católica de La Plata	1.966	344	410	233	198	781	17,5	20,9	11,9	10,1	39,7
Católica de Salta	7.334	1.843	2.152	1.171	1.410	758	25,1	29,3	16,0	19,2	10,3
Católica de Santa Fe	1.300	742	320	97	141	0	57,1	24,6	7,5	10,8	0,0
Católica de Santiago del Estero	1.747	854	501	179	179	34	48,9	28,7	10,2	10,2	1,9
CEMA	211	84	100	27	0	0	39,8	47,4	12,8	0,0	0,0
Centro Educativo Latinoamericano	822	206	277	172	167	0	25,1	33,7	20,9	20,3	0,0
Champagnat	935	...	...	...	...	935	...	...	...	...	100,0
Ciencias Empresariales y Sociales	3.740	1.183	1.612	625	320	0	31,6	43,1	16,7	8,6	0,0
Cine	519	184	263	52	20	0	35,5	50,7	10,0	3,9	0,0
Concepción del Uruguay	973	...	...	...	...	973	...	...	...	...	100,0
Congreso	911	80	480	182	168	1	8,8	52,7	20,0	18,4	0,1
Cuenca del Plata	886	447	245	70	124	0	50,5	27,7	7,9	14,0	0,0
Empresarial Siglo 21	3.260	584	996	795	877	8	17,9	30,6	24,4	26,9	0,2
FASTA	968	279	319	129	240	1	28,8	33,0	13,3	24,8	0,1
Favaloro	438	110	93	98	130	7	25,1	21,2	22,4	29,7	1,6
Flores	974	208	314	208	244	0	21,4	32,2	21,4	25,1	0,0
Juan Agustín Maza	1.360	791	456	87	26	0	58,2	33,5	6,4	1,9	0,0
Maimónides	3.445	210	422	587	2.226	0	6,1	12,2	17,0	64,6	0,0
Marina Mercante	1.519	162	471	389	496	1	10,7	31,0	25,6	32,7	0,1
Mendoza	1.992	794	388	101	62	647	39,9	19,5	5,1	3,1	32,5
Morón	5.317	1.747	1.638	859	1.073	0	32,9	30,8	16,2	20,2	0,0
Museo Social Argentino	1.330	203	516	283	317	11	15,3	38,8	21,3	23,8	0,8
Norte Santo Tomás de Aquino	1.830	553	525	169	109	474	30,2	28,7	9,2	6,0	25,9
Palermo	4.906	2.088	1.771	606	441	0	42,6	36,1	12,4	9,0	0,0
Salvador	5.314	2.146	2.270	729	169	0	40,4	42,7	13,7	3,2	0,0
San Andrés	266	212	53	1	0	0	79,7	19,9	0,4	0,0	0,0
Torcuato Di Tella	292	242	47	3	0	0	82,9	16,1	1,0	0,0	0,0
<b>Total Institutos Universitarios</b>	<b>1.925</b>	<b>468</b>	<b>564</b>	<b>230</b>	<b>242</b>	<b>421</b>	<b>24,3</b>	<b>29,3</b>	<b>11,9</b>	<b>12,6</b>	<b>21,9</b>
CEMIC	70	27	28	12	3	0	38,6	40,0	17,1	4,3	0,0
Cs de la Salud de la Fundación Barceló	462	128	208	77	48	1	27,7	45,0	16,7	10,4	0,2
Escuela Argentina de Negocios <sup>(1)</sup>	60	...	15	8	37	0	0,0	25,0	13,3	61,7	0,0
Escuela de Medicina del Hospital Italiano	118	36	36	18	28	0	30,5	30,5	15,3	23,7	0,0
Fundación ISALUD	391	48	159	68	84	32	12,3	40,7	17,4	21,5	8,2
Escuela Universitaria de Teología	34	...	...	...	...	34	...	...	...	...	100,0
Gastón Dachary	362	190	107	41	23	1	52,5	29,6	11,3	6,4	0,3
ISEDET	16	1	5	3	7	0	6,3	31,3	18,8	43,8	0,0
Italiano de Rosario	61	38	6	3	12	2	62,3	9,8	4,9	19,7	3,3
ITBA	351	...	...	...	...	351	...	...	...	...	100,0

(1) Repite datos del año anterior

Fuente: CIIIE - SPU

**Cuadro 2.2.7.a • Reinscritos de carreras de pregrado y grado por cantidad de materias aprobadas el año anterior según institución. Instituciones universitarias de gestión privada. Año 2007**

Institución	Cantidad de materias aprobadas el año anterior								
	TOTAL	0	1	2	3	4	5	6 y más	NDI
<b>Total de las Instituciones</b>	<b>207.177</b>	<b>32.891</b>	<b>15.754</b>	<b>16.426</b>	<b>15.934</b>	<b>15.039</b>	<b>15.246</b>	<b>58.255</b>	<b>37.632</b>
<b>Total Universidades Privadas</b>	<b>201.466</b>	<b>32.678</b>	<b>15.314</b>	<b>15.904</b>	<b>15.571</b>	<b>14.654</b>	<b>14.224</b>	<b>56.782</b>	<b>36.339</b>
Abierta Interamericana	12.602	1.486	763	941	994	1.045	1.101	6.272	0
Aconcagua	3.411	627	451	487	472	408	347	619	0
Adventista del Plata	2.257	153	109	95	105	122	157	1.516	0
Argentina de la Empresa <sup>(1)</sup>	15.103	3.901	1.998	1.922	1.596	1.287	1.045	3.354	0
Argentina John F. Kennedy	12.818	3.360	1.519	1.406	1.404	1.141	991	2.997	0
Atlántida Argentina	1.014	145	97	110	109	76	95	382	0
Austral	1.863	328	130	116	96	106	122	899	66
Belgrano	7.746	1.604	457	501	698	491	660	3.335	0
Blás Pascal	4.575	1.060	485	502	442	438	356	1.292	0
CAECE	1.777	270	122	169	156	144	154	711	51
Católica Argentina	12.697	...	...	...	...	...	...	...	12.697
Católica de Córdoba	5.844	699	541	473	480	588	540	2.523	0
Católica de Cuyo	3.938	608	392	542	453	389	399	1.155	0
Católica de La Plata	3.925	437	199	244	240	367	314	830	1.294
Católica de Salta	17.578	4.243	2.390	2.354	2.046	1.618	1.328	3.518	81
Católica de Santa Fe	5.319	779	598	653	681	657	663	1.288	0
Católica de Santiago del Estero	5.433	930	589	573	444	417	359	2.121	0
CEMA	167	20	1	2	5	11	16	112	0
Centro Educativo Latinoamericano	1.966	0	337	278	220	185	130	816	0
Champagnat	1.848	...	...	...	...	...	...	...	1.848
Ciencias Empresariales y Sociales	7.360	0	666	836	866	1.029	1.310	2.653	0
Cine	875	84	42	51	78	98	84	438	0
Concepción del Uruguay	1.792	...	...	...	...	...	...	...	1.792
Congreso	1.463	79	51	67	73	89	77	1.027	0
Cuenca del Plata	1.714	124	99	119	167	148	176	881	0
Empresarial Siglo 21	3.447	394	295	277	352	320	310	1.499	0
FASTA	2.742	489	380	349	348	309	265	602	0
Favaloro	514	59	38	28	19	27	23	308	12
Flores	2.430	411	242	234	238	254	241	810	0
Juan Agustín Maza	2.274	503	202	213	240	220	197	699	0
Maimónides	7.023	879	390	486	625	744	774	3.125	0
Marina Mercante	1.919	0	0	37	75	138	157	1.512	0
Mendoza	6.851	...	...	...	...	...	...	...	6.851
Morón	11.511	4.374	718	861	827	768	736	3.227	0
Museo Social Argentino	2.509	543	180	185	233	219	284	865	0
Norte Santo Tomás de Aquino	5.639	688	360	361	380	377	418	3.055	0
Palermo	6.744	3.393	472	429	402	407	372	1.269	0
Salvador	11.647	...	...	...	...	...	...	...	11.647
San Andrés	557	0	0	0	0	0	0	557	0
Torcuato Di Tella	574	8	1	3	7	17	23	515	0
<b>Total Institutos Privados</b>	<b>5.711</b>	<b>213</b>	<b>440</b>	<b>522</b>	<b>363</b>	<b>385</b>	<b>1.022</b>	<b>1.473</b>	<b>1.293</b>
CEMIC	149	5	1	1	1	2	3	136	0
Cs de la Salud de la Fundación Barceló	2.602	20	364	429	256	257	847	429	0
Escuela Argentina de Negocios <sup>(1)</sup>	...	...	...	...	...	...	...	...	...
Escuela de Medicina del Hospital Italiano	213	9	4	10	9	23	18	140	0
Escuela Universitaria de Teología	54	...	...	...	...	...	...	...	54
Fundación ISALUD	480	44	18	19	31	39	35	294	0
Gastón Dachary	676	120	51	63	66	63	73	240	0
ISEDET	77	2	2	0	0	1	1	71	0
Italiano de Rosario	221	13	0	0	0	0	45	163	0
ITBA	1.239	...	...	...	...	...	...	...	1.239

(1) Repite datos del año anterior

Fuente: CIIE - SPU

**Cuadro 2.2.7.b • Reinscritos de carreras de pregrado y grado por cantidad de materias aprobadas el año anterior según institución. Instituciones universitarias de gestión privada. Año 2007**

Institución	Cantidad de materias aprobadas el año anterior (%)								
	TOTAL	0	1	2	3	4	5	6 y más	NDI
<b>Total de las Instituciones</b>	<b>207.177</b>	<b>15,9</b>	<b>7,6</b>	<b>7,9</b>	<b>7,7</b>	<b>7,3</b>	<b>7,4</b>	<b>28,1</b>	<b>18,2</b>
<b>Total Universidades Privadas</b>	<b>201.466</b>	<b>16,2</b>	<b>7,6</b>	<b>7,9</b>	<b>7,7</b>	<b>7,3</b>	<b>7,1</b>	<b>28,2</b>	<b>18,0</b>
Abierta Interamericana	12.602	11,8	6,1	7,5	7,9	8,3	8,7	49,8	0,0
Aconcagua	3.411	18,4	13,2	14,3	13,8	12,0	10,2	18,1	0,0
Adventista del Plata	2.257	6,8	4,8	4,2	4,7	5,4	7,0	67,2	0,0
Argentina de la Empresa <sup>(1)</sup>	15.103	25,8	13,2	12,7	10,6	8,5	6,9	22,2	0,0
Argentina John F. Kennedy	12.818	26,2	11,9	11,0	11,0	8,9	7,7	23,4	0,0
Atlántida Argentina	1.014	14,3	9,6	10,8	10,7	7,5	9,4	37,7	0,0
Austral	1.863	17,6	7,0	6,2	5,2	5,7	6,5	48,3	3,5
Belgrano	7.746	20,7	5,9	6,5	9,0	6,3	8,5	43,1	0,0
Blás Pascal	4.575	23,2	10,6	11,0	9,7	9,6	7,8	28,2	0,0
CAECE	1.777	15,2	6,9	9,5	8,8	8,1	8,7	40,0	2,9
Católica Argentina	12.697	...	...	...	...	...	...	...	100,0
Católica de Córdoba	5.844	12,0	9,3	8,1	8,2	10,1	9,2	43,2	0,0
Católica de Cuyo	3.938	15,4	10,0	13,8	11,5	9,9	10,1	29,3	0,0
Católica de La Plata	3.925	11,1	5,1	6,2	6,1	9,4	8,0	21,1	33,0
Católica de Salta	17.578	24,1	13,6	13,4	11,6	9,2	7,6	20,0	0,5
Católica de Santa Fe	5.319	14,6	11,2	12,3	12,8	12,4	12,5	24,2	0,0
Católica de Santiago del Estero	5.433	17,1	10,8	10,5	8,2	7,7	6,6	39,0	0,0
CEMA	167	12,0	0,6	1,2	3,0	6,6	9,6	67,1	0,0
Centro Educativo Latinoamericano	1.966	0,0	17,1	14,1	11,2	9,4	6,6	41,5	0,0
Champagnat	1.848	...	...	...	...	...	...	...	100,0
Ciencias Empresariales y Sociales	7.360	0,0	9,0	11,4	11,8	14,0	17,8	36,0	0,0
Cine	875	9,6	4,8	5,8	8,9	11,2	9,6	50,1	0,0
Concepción del Uruguay	1.792	...	...	...	...	...	...	...	100,0
Congreso	1.463	5,4	3,5	4,6	5,0	6,1	5,3	70,2	0,0
Cuenca del Plata	1.714	7,2	5,8	6,9	9,7	8,6	10,3	51,4	0,0
Empresarial Siglo 21	3.447	11,4	8,6	8,0	10,2	9,3	9,0	43,5	0,0
FASTA	2.742	17,8	13,9	12,7	12,7	11,3	9,7	22,0	0,0
Favaloro	514	11,5	7,4	5,4	3,7	5,3	4,5	59,9	2,3
Flores	2.430	16,9	10,0	9,6	9,8	10,5	9,9	33,3	0,0
Juan Agustín Maza	2.274	22,1	8,9	9,4	10,6	9,7	8,7	30,7	0,0
Maimónides	7.023	12,5	5,6	6,9	8,9	10,6	11,0	44,5	0,0
Marina Mercante	1.919	0,0	0,0	1,9	3,9	7,2	8,2	78,8	0,0
Mendoza	6.851	...	...	...	...	...	...	...	100,0
Morón	11.511	38,0	6,2	7,5	7,2	6,7	6,4	28,0	0,0
Museo Social Argentino	2.509	21,6	7,2	7,4	9,3	8,7	11,3	34,5	0,0
Norte Santo Tomás de Aquino	5.639	12,2	6,4	6,4	6,7	6,7	7,4	54,2	0,0
Palermo	6.744	50,3	7,0	6,4	6,0	6,0	5,5	18,8	0,0
Salvador	11.647	...	...	...	...	...	...	...	100,0
San Andrés	557	0,0	0,0	0,0	0,0	0,0	0,0	100,0	0,0
Torcuato Di Tella	574	1,4	0,2	0,5	1,2	3,0	4,0	89,7	0,0
<b>Total Institutos Privados</b>	<b>5.711</b>	<b>3,7</b>	<b>7,7</b>	<b>9,1</b>	<b>6,4</b>	<b>6,7</b>	<b>17,9</b>	<b>25,8</b>	<b>22,6</b>
CEMIC	149	3,4	0,7	0,7	0,7	1,3	2,0	91,3	0,0
Cs de la Salud de la Fundación Barceló	2.602	0,8	14,0	16,5	9,8	9,9	32,6	16,5	0,0
Escuela Argentina de Negocios <sup>(1)</sup>	...	...	...	...	...	...	...	...	...
Escuela de Medicina del Hospital Italiano	213	4,2	1,9	4,7	4,2	10,8	8,5	65,7	0,0
Escuela Universitaria de Teología	54	...	...	...	...	...	...	...	100,0
Fundación ISALUD	480	9,2	3,8	4,0	6,5	8,1	7,3	61,3	0,0
Gastón Dachary	676	17,8	7,5	9,3	9,8	9,3	10,8	35,5	0,0
ISEDET	77	2,6	2,6	0,0	0,0	1,3	1,3	92,2	0,0
Italiano de Rosario	221	5,9	0,0	0,0	0,0	0,0	20,4	73,8	0,0
ITBA	1.239	...	...	...	...	...	...	...	100,0

(1) Repite datos del año anterior

Fuente: CIIIE - SPU

**Cuadro 2.2.8 • Nuevos inscriptos y reinscriptos con 2 o más materias aprobadas el año anterior de carreras de pregrado y grado según institución. Instituciones universitarias de gestión privada. Año 2007**

Institución	Total (I+II)	Nuevos Inscriptos (I)	Reinscriptos con 2 o más materias aprobadas el año anterior (II)	Total (I+II) %	Nuevos Inscriptos (I) %	Reinscriptos con 2 o más materias aprobadas el año anterior (II) %	Total Estudiantes	Total (I+II)	Relación Porcentual
<b>Total de las Instituciones</b>	<b>210.487</b>	<b>89.587</b>	<b>120.900</b>	<b>100</b>	<b>42,6</b>	<b>57,4</b>	<b>296.764</b>	<b>210.487</b>	<b>70,9</b>
<b>Total Universidades Privadas</b>	<b>204.797</b>	<b>87.662</b>	<b>117.135</b>	<b>100</b>	<b>42,8</b>	<b>57,2</b>	<b>289.128</b>	<b>204.797</b>	<b>70,8</b>
Abierta Interamericana	15.073	4.720	10.353	100	31,3	68,7	17.322	15.073	87,0
Aconcagua	3.770	1.437	2.333	100	38,1	61,9	4.848	3.770	77,8
Adventista del Plata	2.789	794	1.995	100	28,5	71,5	3.051	2.789	91,4
Argentina de la Empresa <sup>(1)</sup>	13.355	4.151	9.204	100	31,1	68,9	19.254	13.355	69,4
Argentina John F. Kennedy	11.113	3.174	7.939	100	28,6	71,4	15.992	11.113	69,5
Atlántida Argentina	1.165	393	772	100	33,7	66,3	1.407	1.165	82,8
Austral	2.067	728	1.339	100	35,2	64,8	2.591	2.067	79,8
Belgrano	9.599	3.914	5.685	100	40,8	59,2	11.660	9.599	82,3
Blás Pascal	6.769	3.739	3.030	100	55,2	44,8	8.314	6.769	81,4
CAECE	2.388	1.054	1.334	100	44,1	55,9	2.831	2.388	84,4
Católica Argentina	...	5.896	...	100	...	...	18.593	...	...
Católica de Córdoba	6.747	2.143	4.604	100	31,8	68,2	7.987	6.747	84,5
Católica de Cuyo	3.902	964	2.938	100	24,7	75,3	4.902	3.902	79,6
Católica de La Plata	3.961	1.966	1.995	100	49,6	50,4	5.891	3.961	67,2
Católica de Salta	18.198	7.334	10.864	100	40,3	59,7	24.912	18.198	73,0
Católica de Santa Fe	5.242	1.300	3.942	100	24,8	75,2	6.619	5.242	79,2
Católica de Santiago del Estero	5.661	1.747	3.914	100	30,9	69,1	7.180	5.661	78,8
CEMA	357	211	146	100	59,1	40,9	378	357	94,4
Centro Educativo Latinoamericano	2.451	822	1.629	100	33,5	66,5	2.788	2.451	87,9
Champagnat	...	935	...	100	...	...	2.783	...	...
Ciencias Empresariales y Sociales	10.434	3.740	6.694	100	35,8	64,2	11.100	10.434	94,0
Cine	1.268	519	749	100	40,9	59,1	1.394	1.268	91,0
Concepción del Uruguay	...	973	...	100	...	...	2.765	973	35,2
Congreso	2.244	911	1.333	100	40,6	59,4	2.374	...	...
Cuenca del Plata	2.377	886	1.491	100	37,3	62,7	2.600	2.377	91,4
Empresarial Siglo 21	6.018	3.260	2.758	100	54,2	45,8	6.707	6.018	89,7
FASTA	2.841	968	1.873	100	34,1	65,9	3.710	2.841	76,6
Favaloro	843	438	405	100	52,0	48,0	952	843	88,6
Flores	2.751	974	1.777	100	35,4	64,6	3.404	2.751	80,8
Juan Agustín Maza	2.929	1.360	1.569	100	46,4	53,6	3.634	2.929	80,6
Maimónides	9.199	3.445	5.754	100	37,4	62,6	10.468	9.199	87,9
Marina Mercante	3.438	1.519	1.919	100	44,2	55,8	3.438	3.438	100,0
Mendoza	...	1.992	...	100	...	...	8.843	...	...
Morón	11.736	5.317	6.419	100	45,3	54,7	16.828	11.736	69,7
Museo Social Argentino	3.116	1.330	1.786	100	42,7	57,3	3.839	3.116	81,2
Norte Santo Tomás de Aquino	6.421	1.830	4.591	100	28,5	71,5	7.469	6.421	86,0
Palermo	7.785	4.906	2.879	100	63,0	37,0	11.650	7.785	66,8
Salvador	...	5.314	...	100	...	...	16.961	...	...
San Andrés	823	266	557	100	32,3	67,7	823	823	100,0
Torcuato Di Tella	857	292	565	100	34,1	65,9	866	857	99,0
<b>Total Institutos Privados</b>	<b>5.690</b>	<b>1.925</b>	<b>3.765</b>	<b>100</b>	<b>33,8</b>	<b>66,2</b>	<b>7.636</b>	<b>5.690</b>	<b>74,5</b>
CEMIC	213	70	143	100	32,9	67,1	219	213	97,3
Cs de la Salud de la Fundación Barceló	2.680	462	2.218	100	17,2	82,8	3.064	2.680	87,5
Escuela Argentina de Negocios <sup>(1)</sup>	...	60	...	100	...	...	60	...	...
Escuela de Medicina del Hospital Italiano	318	118	200	100	37,1	62,9	331	318	96,1
Escuela Universitaria de Teología	...	34	...	100	100,0	...	88	...	...
Fundación ISALUD	809	391	418	100	48,3	51,7	871	809	92,9
Gastón Dachary	867	362	505	100	41,8	58,2	1.038	867	83,5
ISEDET	89	16	73	100	18,0	82,0	93	89	95,7
Italiano de Rosario	269	61	208	100	22,7	77,3	282	269	95,4
ITBA	351	351	...	100	...	...	1.590	...	...

(1) Repite datos del año anterior

Fuente: CIEE - SPU

**Cuadro 2.2.9 • Estudiantes, nuevos inscriptos, reinscriptos y egresados de carreras de pregrado y grado por rama de estudio según institución. Instituciones universitarias de gestión privada. Años 2006 <sup>(1)</sup> y 2007**

Institución	Total					Ciencias Aplicadas				
	Estudiantes	NI	R	Egresados 2007	Egresados 2006	Estudiantes	NI	R	Egresados 2007	Egresados 2006
<b>Total de las instituciones</b>	<b>296.764</b>	<b>89.587</b>	<b>207.177</b>	<b>24.056</b>	<b>22.149</b>	<b>51.181</b>	<b>15.555</b>	<b>35.626</b>	<b>3.829</b>	<b>3.329</b>
<b>Total Universidades Privadas</b>	<b>289.128</b>	<b>87.662</b>	<b>201.466</b>	<b>23.562</b>	<b>21.658</b>	<b>49.432</b>	<b>15.111</b>	<b>34.321</b>	<b>3.674</b>	<b>3.196</b>
Abierta Interamericana	17.322	4.720	12.602	2.273	2.102	3.989	980	3.009	524	497
Aconcagua	4.848	1.437	3.411	234	311	528	200	328	2	8
Adventista del Plata	3.051	794	2.257	272	243	98	26	72	6	8
Argentina de la Empresa <sup>(2)</sup>	19.254	4.151	15.103	1.487	1.487	3.653	657	2.996	260	260
Argentina John F. Kennedy	15.992	3.174	12.818	650	493	3.805	728	3.077	133	109
Atlántida Argentina	1.407	393	1.014	93	125	116	29	87	8	15
Austral	2.591	728	1.863	280	308	354	70	284	34	38
Belgrano	11.660	3.914	7.746	716	693	3.027	991	2.036	150	145
Blás Pascal	8.314	3.739	4.575	874	805	1.024	359	665	112	138
CAECE	2.831	1.054	1.777	551	377	1.004	412	592	99	47
Católica Argentina	18.593	5.896	12.697	1.864	2.041	2.483	812	1.671	182	199
Católica de Córdoba	7.987	2.143	5.844	932	924	2.190	564	1.626	172	141
Católica de Cuyo	4.902	964	3.938	402	459	570	128	442	6	7
Católica de La Plata	5.891	1.966	3.925	516	341	570	159	411	40	44
Católica de Salta	24.912	7.334	17.578	792	1.053	2.555	791	1.764	106	129
Católica de Santa Fe	6.619	1.300	5.319	360	314	674	149	525	34	27
Católica de Santiago del Estero	7.180	1.747	5.433	285	348	721	183	538	53	63
CEMA	378	211	167	165	44	57	40	17	0	0
Centro Educativo Latinoamericano	2.788	822	1.966	302	256	155	32	123	26	15
Champagnat	2.783	935	1.848	305	277	374	131	243	55	44
Ciencias Empresariales y Sociales	11.100	3.740	7.360	661	359	145	114	31	0	0
Cine	1.394	519	875	40	41	-	-	-	-	-
Concepción del Uruguay	2.765	973	1.792	200	261	388	125	263	17	25
Congreso	2.374	911	1.463	135	108	90	66	24	3	0
Cuenca del Plata	2.600	886	1.714	199	166	78	14	64	15	3
Empresarial Siglo 21	6.707	3.260	3.447	340	243	744	321	423	38	27
FASTA	3.710	968	2.742	252	177	449	69	380	38	34
Favaloro	952	438	514	138	49	142	56	86	15	9
Flores	3.404	974	2.430	271	260	716	262	454	66	54
Juan Agustín Maza	3.634	1.360	2.274	267	245	1.004	387	617	31	34
Maimónides	10.468	3.445	7.023	329	379	438	211	227	0	0
Marina Mercante	3.438	1.519	1.919	326	402	1.053	483	570	107	115
Mendoza	8.843	1.992	6.851	512	520	2.810	782	2.028	216	213
Morón	16.828	5.317	11.511	1.573	1.143	5.738	1.725	4.013	487	254
Museo Social Argentino	3.839	1.330	2.509	612	583	40	28	12	3	3
Norte Santo Tomás de Aquino	7.469	1.830	5.639	540	639	1.429	494	935	143	126
Palermo	11.650	4.906	6.744	1.027	1.061	5.272	2.259	3.013	425	339
Salvador	16.961	5.314	11.647	2.449	1.687	911	236	675	68	26
San Andrés	823	266	557	145	142	-	-	-	-	-
Torcuato Di Tella	866	292	574	193	192	38	38	0	0	-
<b>Total Institutos Universitarios</b>	<b>7.636</b>	<b>1.925</b>	<b>5.711</b>	<b>494</b>	<b>491</b>	<b>1.749</b>	<b>444</b>	<b>1.305</b>	<b>155</b>	<b>133</b>
CEMIC	219	70	149	23	30	-	-	-	-	-
Cs de la Salud de la Fundación Barceló	3.064	462	2.602	191	214	-	-	-	-	-
Escuela Argentina de Negocios <sup>(2)</sup>	60	60	0	0	0	-	-	-	-	-
Escuela de Medicina del Hospital Italiano	331	118	213	25	32	-	-	-	-	-
Escuela Universitaria de Teología	88	34	54	1	3	-	-	-	-	-
Fundación ISALUD	871	391	480	38	39	-	-	-	-	-
Gastón Dachary	1.038	362	676	22	22	318	132	186	5	2
ISEDET	93	16	77	6	0	-	-	-	-	-
Italiano de Rosario	282	61	221	23	20	-	-	-	-	-
ITBA	1.590	351	1.239	165	131	1.431	312	1.119	150	131

Continúa

(1) Sólo egresados

(2) Repite datos del año anterior

Fuente: CIE - SPU

Institución	Ciencias Básicas					Ciencias de la Salud				
	Estudiantes	NI	R	Egresados 2007	Egresados 2006	Estudiantes	NI	R	Egresados 2007	Egresados 2006
<b>Total de las instituciones</b>	<b>2.544</b>	<b>827</b>	<b>1.717</b>	<b>276</b>	<b>277</b>	<b>36.943</b>	<b>10.128</b>	<b>26.815</b>	<b>2.682</b>	<b>2.373</b>
<b>Total Universidades Privadas</b>	<b>2.544</b>	<b>827</b>	<b>1.717</b>	<b>276</b>	<b>277</b>	<b>32.295</b>	<b>9.071</b>	<b>23.224</b>	<b>2.385</b>	<b>2.038</b>
Abierta Interamericana	39	11	28	0	0	4.372	1.256	3.116	490	406
Aconcagua	-	-	-	-	-	646	150	496	41	34
Adventista del Plata	-	-	-	-	-	1.095	251	844	65	50
Argentina de la Empresa <sup>(2)</sup>	-	-	-	-	-	-	-	-	-	-
Argentina John F. Kennedy	100	28	72	1	0	1.350	216	1.134	57	26
Atlántida Argentina	-	-	-	-	-	-	-	-	-	-
Austral	-	-	-	-	-	666	173	493	92	102
Belgrano	73	18	55	2	8	163	32	131	15	13
Blás Pascal	410	182	228	15	7	-	-	-	-	-
CAECE	428	161	267	59	41	-	-	-	-	-
Católica Argentina	317	108	209	56	54	-	-	-	-	-
Católica de Córdoba	-	-	-	-	-	1.143	250	893	94	89
Católica de Cuyo	12	0	12	0	1	1.169	225	944	149	128
Católica de La Plata	-	-	-	-	-	205	114	91	0	0
Católica de Salta	55	14	41	3	17	253	68	185	0	0
Católica de Santa Fe	66	19	47	3	0	5	0	5	2	1
Católica de Santiago del Estero	-	-	-	-	-	-	-	-	-	-
CEMA	-	-	-	-	-	-	-	-	-	-
Centro Educativo Latinoamericano	-	-	-	-	-	662	206	456	80	92
Champagnat	33	14	19	0	0	-	-	-	-	-
Ciencias Empresariales y Sociales	-	-	-	-	-	410	122	288	62	4
Cine	-	-	-	-	-	-	-	-	-	-
Concepción del Uruguay	35	0	35	0	0	484	225	259	21	24
Congreso	74	32	42	9	9	-	-	-	-	-
Cuenca del Plata	-	-	-	-	-	72	72	0	0	-
Empresarial Siglo 21	88	48	40	6	2	-	-	-	-	-
FASTA	55	10	45	1	2	1.090	257	833	39	34
Favaloro	12	0	12	4	0	770	354	416	119	40
Flores	61	0	61	16	17	-	-	-	-	-
Juan Agustín Maza	22	6	16	11	8	1.476	519	957	147	92
Maimónides	63	17	46	6	2	9.224	2.837	6.387	248	349
Marina Mercante	70	0	70	26	65	31	14	17	2	2
Mendoza	-	-	-	-	-	2.726	431	2.295	157	140
Morón	379	138	241	35	29	717	257	460	108	72
Museo Social Argentino	-	-	-	-	-	277	68	209	55	53
Norte Santo Tomás de Aquino	-	-	-	-	-	1.002	274	728	38	21
Palermo	-	-	-	-	-	-	-	-	-	-
Salvador	152	21	131	23	15	2.287	700	1.587	304	266
San Andrés	-	-	-	-	-	-	-	-	-	-
Torcuato Di Tella	-	-	-	-	-	-	-	-	-	-
<b>Total Institutos Universitarios</b>	<b>-</b>	<b>-</b>	<b>-</b>	<b>-</b>	<b>-</b>	<b>4.648</b>	<b>1.057</b>	<b>3.591</b>	<b>297</b>	<b>335</b>
CEMIC	-	-	-	-	-	219	70	149	23	30
Cs de la Salud de la Fundación Barceló	-	-	-	-	-	3.000	432	2.568	191	214
Escuela Argentina de Negocios <sup>(2)</sup>	-	-	-	-	-	-	-	-	-	-
Escuela de Medicina del Hospital Italiano	-	-	-	-	-	331	118	213	25	32
Escuela Universitaria de Teología	-	-	-	-	-	-	-	-	-	-
Fundación ISALUD	-	-	-	-	-	816	376	440	35	39
Gastón Dachary	-	-	-	-	-	-	-	-	-	-
ISEDET	-	-	-	-	-	-	-	-	-	-
Italiano de Rosario	-	-	-	-	-	282	61	221	23	20
ITBA	-	-	-	-	-	-	-	-	-	-

Continúa

(1) Sólo egresados

(2) Repite datos del año anterior

Fuente: CIE - SPU

**Cuadro 2.2.9 • Estudiantes, nuevos inscriptos, reinscriptos y egresados de carreras de pregrado y grado por rama de estudio según institución. Instituciones universitarias de gestión privada. Años 2006 <sup>(1)</sup> y 2007**

Institución	Ciencias Humanas					Ciencias Sociales				
	Estudiantes	NI	R	Egresados 2007	Egresados 2006	Estudiantes	NI	R	Egresados 2007	Egresados 2006
<b>Total de las instituciones</b>	<b>41.267</b>	<b>13.426</b>	<b>27.841</b>	<b>4.198</b>	<b>3.847</b>	<b>164.829</b>	<b>49.651</b>	<b>115.178</b>	<b>13.071</b>	<b>12.323</b>
<b>Total Universidades Privadas</b>	<b>41.022</b>	<b>13.346</b>	<b>27.676</b>	<b>4.191</b>	<b>3.844</b>	<b>163.835</b>	<b>49.307</b>	<b>114.528</b>	<b>13.036</b>	<b>12.303</b>
Abierta Interamericana	2.469	806	1.663	369	378	6.453	1.667	4.786	890	821
Aconcagua	337	83	254	34	98	3.337	1.004	2.333	157	171
Adventista del Plata	1.232	333	899	114	125	626	184	442	87	60
Argentina de la Empresa <sup>(2)</sup>	341	91	250	42	42	15.260	3.403	11.857	1.185	1.185
Argentina John F. Kennedy	3.086	622	2.464	135	112	7.651	1.580	6.071	324	246
Atlántida Argentina	184	67	117	9	14	1.107	297	810	76	96
Austral	36	35	1	0	19	1.535	450	1.085	154	149
Belgrano	1.215	211	1.004	87	102	7.182	2.662	4.520	462	425
Blás Pascal	268	117	151	97	104	6.612	3.081	3.531	650	556
CAECE	712	297	415	181	131	687	184	503	212	158
Católica Argentina	3.732	1.283	2.449	359	447	12.061	3.693	8.368	1.267	1.341
Católica de Córdoba	754	348	406	68	115	3.900	981	2.919	598	579
Católica de Cuyo	907	251	656	78	45	2.244	360	1.884	169	278
Católica de La Plata	1.123	360	763	83	30	3.993	1.333	2.660	393	267
Católica de Salta	1.895	436	1.459	98	211	20.154	6.025	14.129	585	696
Católica de Santa Fe	1.296	292	1.004	41	49	4.578	840	3.738	280	237
Católica de Santiago del Estero	1.227	315	912	54	60	5.232	1.249	3.983	178	225
CEMA	-	-	-	-	-	321	171	150	165	44
Centro Educativo Latinoamericano	172	163	9	2	0	1.799	421	1.378	194	149
Champagnat	-	-	-	-	-	2.376	790	1.586	250	233
Ciencias Empresariales y Sociales	741	228	513	77	31	9.804	3.276	6.528	522	324
Cine	1.391	518	873	40	41	3	1	2	0	0
Concepción del Uruguay	751	296	455	89	143	1.107	327	780	73	69
Congreso	359	155	204	0	0	1.851	658	1.193	123	99
Cuenca del Plata	909	364	545	48	48	1.541	436	1.105	136	115
Empresarial Siglo 21	434	132	302	39	30	5.441	2.759	2.682	257	184
FASTA	343	71	272	46	58	1.773	561	1.212	128	49
Favaloro	28	28	0	0	-	-	-	-	-	-
Flores	2.194	584	1.610	164	169	433	128	305	25	20
Juan Agustín Maza	364	142	222	19	28	768	306	462	59	83
Maimónides	334	171	163	63	16	409	209	200	12	12
Marina Mercante	602	273	329	32	47	1.682	749	933	159	173
Mendoza	306	120	186	4	13	3.001	659	2.342	135	154
Morón	1.458	564	894	102	76	8.536	2.633	5.903	841	712
Museo Social Argentino	1.707	672	1.035	305	307	1.815	562	1.253	249	220
Norte Santo Tomás de Aquino	360	93	267	34	35	4.678	969	3.709	325	457
Palermo	1.332	569	763	125	67	5.046	2.078	2.968	477	655
Salvador	6.373	2.246	4.127	1.153	650	7.238	2.111	5.127	901	730
San Andrés	28	7	21	0	0	795	259	536	145	142
Torcuato Di Tella	22	3	19	0	3	806	251	555	193	189
<b>Total Institutos Universitarios</b>	<b>245</b>	<b>80</b>	<b>165</b>	<b>7</b>	<b>3</b>	<b>994</b>	<b>344</b>	<b>650</b>	<b>35</b>	<b>20</b>
CEMIC	-	-	-	-	-	-	-	-	-	-
Cs de la Salud de la Fundación Barceló	64	30	34	0	0	-	-	0	0	0
Escuela Argentina de Negocios <sup>(2)</sup>	-	-	-	-	-	60	60	0	0	0
Escuela de Medicina del Hospital Italiano	-	-	-	-	-	-	-	-	-	-
Escuela Universitaria de Teología	88	34	54	1	3	-	-	-	-	-
Fundación ISALUD	-	-	-	-	-	55	15	40	3	0
Gastón Dachary	-	-	-	-	-	720	230	490	17	20
ISEDET	93	16	77	6	0	-	-	-	-	-
Italiano de Rosario	-	-	-	-	-	-	-	-	-	-
ITBA	-	-	-	-	-	159	39	120	15	0

(1) Sólo egresados

(2) Repite datos del año anterior

Fuente: CIE - SPU

**Cuadro 2.2.10 • Estudiantes, nuevos inscriptos, reinscriptos y egresados de carreras de pregrado y grado por disciplina según institución. Rama de estudios Ciencias Aplicadas. Instituciones universitarias de gestión privada. Años 2006<sup>(1)</sup> y 2007**

Institución	Total Ciencias Aplicadas					Arquitectura y Diseño				
	Estudiantes	NI	R	Egresados 2007	Egresados 2006	Estudiantes	NI	R	Egresados 2007	Egresados 2006
<b>Total de las instituciones</b>	<b>51.181</b>	<b>15.555</b>	<b>35.626</b>	<b>3.829</b>	<b>3.329</b>	<b>16.614</b>	<b>5.273</b>	<b>11.341</b>	<b>1.328</b>	<b>1.053</b>
<b>Total Universidades Privadas</b>	<b>49.432</b>	<b>15.111</b>	<b>34.321</b>	<b>3.674</b>	<b>3.196</b>	<b>16.614</b>	<b>5.273</b>	<b>11.341</b>	<b>1.328</b>	<b>1.053</b>
Abierta Interamericana	3.989	980	3.009	524	497	1.233	351	882	178	138
Aconcagua	528	200	328	2	8	57	30	27	0	0
Adventista del Plata	98	26	72	6	8	-	-	-	-	-
Argentina de la Empresa <sup>(2)</sup>	3.653	657	2.996	260	260	816	115	701	51	51
Argentina John F. Kennedy	3.805	728	3.077	133	109	602	124	478	30	28
Atlántida Argentina	116	29	87	8	15	-	-	-	-	-
Austral	354	70	284	34	38	-	-	-	-	-
Belgrano	3.027	991	2.036	150	145	1.360	256	1.104	61	62
Blás Pascal	1.024	359	665	112	138	329	106	223	21	33
CAECE	1.004	412	592	99	47	-	-	-	-	3
Católica Argentina	2.483	812	1.671	182	199	-	-	-	-	-
Católica de Córdoba	2.190	564	1.626	172	141	441	106	335	46	39
Católica de Cuyo	570	128	442	6	7	-	-	-	-	-
Católica de La Plata	570	159	411	40	44	328	100	228	23	22
Católica de Salta	2.555	791	1.764	106	129	562	156	406	36	31
Católica de Santa Fe	674	149	525	34	27	585	126	459	24	22
Católica de Santiago del Estero	721	183	538	53	63	112	41	71	5	8
CEMA	57	40	17	0	0	-	-	-	-	-
Centro Educativo Latinoamericano	155	32	123	26	15	-	-	-	-	-
Champagnat	374	131	243	55	44	224	92	132	37	28
Ciencias Empresariales y Sociales	145	114	31	0	0	99	68	31	0	0
Cine	-	-	-	-	-	-	-	-	-	-
Concepción del Uruguay	388	125	263	17	25	183	60	123	10	13
Congreso	90	66	24	3	0	57	57	0	0	-
Cuenca del Plata	78	14	64	15	3	-	-	-	-	-
Empresarial Siglo 21	744	321	423	38	27	453	181	272	33	20
FASTA	449	69	380	38	34	-	-	-	-	-
Favaloro	142	56	86	15	9	-	-	-	-	-
Flores	716	262	454	66	54	460	157	303	16	13
Juan Agustín Maza	1.004	387	617	31	34	-	-	-	-	-
Maimónides	438	211	227	0	0	-	-	-	-	-
Marina Mercante	1.053	483	570	107	115	-	-	-	-	-
Mendoza	2.810	782	2.028	216	213	1.742	513	1.229	176	169
Morón	5.738	1.725	4.013	487	254	2.290	669	1.621	200	75
Museo Social Argentino	40	28	12	3	3	40	28	12	3	3
Norte Santo Tomás de Aquino	1.429	494	935	143	126	261	65	196	27	37
Palermo	5.272	2.259	3.013	425	339	4.224	1.797	2.427	351	258
Salvador	911	236	675	68	26	118	37	81	0	0
San Andrés	-	-	-	-	-	-	-	-	-	-
Torcuato Di Tella	38	38	0	0	-	38	38	0	0	-
<b>Total Institutos Universitarios</b>	<b>1.749</b>	<b>444</b>	<b>1.305</b>	<b>155</b>	<b>133</b>	<b>0</b>	<b>0</b>	<b>0</b>	<b>0</b>	<b>0</b>
CEMIC	-	-	-	-	-	-	-	-	-	-
Cs de la Salud de la Fundación Barceló	-	-	-	-	-	-	-	-	-	-
Escuela Argentina de Negocios <sup>(2)</sup>	-	-	-	-	-	-	-	-	-	-
Escuela de Medicina del Hospital Italiano	-	-	-	-	-	-	-	-	-	-
Escuela Universitaria de Teología	-	-	-	-	-	-	-	-	-	-
Fundación ISALUD	-	-	-	-	-	-	-	-	-	-
Gastón Dachary	318	132	186	5	2	-	-	-	-	-
ISEDET	-	-	-	-	-	-	-	-	-	-
Italiano de Rosario	-	-	-	-	-	-	-	-	-	-
ITBA	1.431	312	1.119	150	131	-	-	-	-	-

Continúa

(1) Sólo egresados

(2) Repite datos del año anterior

Fuente: CIE - SPU



**Cuadro 2.2.10 • Estudiantes, nuevos inscriptos, reinscriptos y egresados de carreras de pregrado y grado por disciplina según institución. Rama de estudios Ciencias Aplicadas. Instituciones universitarias de gestión privada. Años 2006<sup>(1)</sup> y 2007**

Institución	Bioquímica y Farmacia					Ciencias Agropecuarias				
	Estudiantes	NI	R	Egresados 2007	Egresados 2006	Estudiantes	NI	R	Egresados 2007	Egresados 2006
<b>Total de las instituciones</b>	<b>4.203</b>	<b>1.148</b>	<b>3.055</b>	<b>189</b>	<b>174</b>	<b>2.703</b>	<b>1.079</b>	<b>1.624</b>	<b>116</b>	<b>128</b>
<b>Total Universidades Privadas</b>	<b>4.203</b>	<b>1.148</b>	<b>3.055</b>	<b>189</b>	<b>174</b>	<b>2.703</b>	<b>1.079</b>	<b>1.624</b>	<b>116</b>	<b>128</b>
Abierta Interamericana	-	-	-	-	-	-	-	-	-	-
Aconcagua	-	-	-	-	-	-	-	-	-	-
Adventista del Plata	-	-	-	-	-	-	-	-	-	-
Argentina de la Empresa <sup>(2)</sup>	-	-	-	-	-	2	0	2	0	0
Argentina John F. Kennedy	1.484	290	1.194	63	58	-	-	-	-	-
Atlántida Argentina	-	-	-	-	-	-	-	-	-	-
Austral	-	-	-	-	-	-	-	-	-	-
Belgrano	4	0	4	2	5	984	608	376	37	34
Blás Pascal	-	-	-	-	-	-	-	-	-	-
CAECE	-	-	-	-	-	-	-	-	-	-
Católica Argentina	-	-	-	-	-	506	164	342	15	38
Católica de Córdoba	486	138	348	42	23	430	104	326	22	27
Católica de Cuyo	410	98	312	0	0	-	-	-	-	-
Católica de La Plata	-	-	-	-	-	-	-	-	-	-
Católica de Salta	-	-	-	-	-	91	35	56	6	12
Católica de Santa Fe	-	-	-	-	-	-	-	-	-	-
Católica de Santiago del Estero	-	-	-	-	-	-	-	-	-	-
CEMA	-	-	-	-	-	-	-	-	-	-
Centro Educativo Latinoamericano	-	-	-	-	-	-	-	-	-	-
Champagnat	-	-	-	-	-	-	-	-	-	-
Ciencias Empresariales y Sociales	-	-	-	-	-	-	-	-	-	-
Cine	-	-	-	-	-	-	-	-	-	-
Concepción del Uruguay	-	-	-	-	-	137	35	102	3	8
Congreso	-	-	-	-	-	-	-	-	-	-
Cuenca del Plata	-	-	-	-	-	-	-	-	-	-
Empresarial Siglo 21	-	-	-	-	-	-	-	-	-	-
FASTA	-	-	-	-	-	-	-	-	-	-
Favaloro	-	-	-	-	-	-	-	-	-	-
Flores	-	-	-	-	-	-	-	-	-	-
Juan Agustín Maza	555	191	364	24	34	-	-	-	-	-
Maimónides	408	192	216	0	0	-	-	-	-	-
Marina Mercante	-	-	-	-	-	-	-	-	-	-
Mendoza	-	-	-	-	-	-	-	-	-	-
Morón	856	239	617	58	54	165	44	121	5	3
Museo Social Argentino	-	-	-	-	-	-	-	-	-	-
Norte Santo Tomás de Aquino	-	-	-	-	-	94	27	67	8	6
Palermo	-	-	-	-	-	-	-	-	-	-
Salvador	-	-	-	-	-	294	62	232	20	0
San Andrés	-	-	-	-	-	-	-	-	-	-
Torcuato Di Tella	-	-	-	-	-	-	-	-	-	-
<b>Total Institutos Universitarios</b>	<b>0</b>	<b>0</b>	<b>0</b>	<b>0</b>	<b>0</b>	<b>0</b>	<b>0</b>	<b>0</b>	<b>0</b>	<b>0</b>
CEMIC	-	-	-	-	-	-	-	-	-	-
Cs de la Salud de la Fundación Barceló	-	-	-	-	-	-	-	-	-	-
Escuela Argentina de Negocios <sup>(2)</sup>	-	-	-	-	-	-	-	-	-	-
Escuela de Medicina del Hospital Italiano	-	-	-	-	-	-	-	-	-	-
Escuela Universitaria de Teología	-	-	-	-	-	-	-	-	-	-
Fundación ISALUD	-	-	-	-	-	-	-	-	-	-
Gastón Dachary	-	-	-	-	-	-	-	-	-	-
ISEDET	-	-	-	-	-	-	-	-	-	-
Italiano de Rosario	-	-	-	-	-	-	-	-	-	-
ITBA	-	-	-	-	-	-	-	-	-	-

Continúa

(1) Sólo egresados

(2) Repite datos del año anterior

Fuente: CIE - SPU

Institución	Ciencias del Suelo					Industrias				
	Estudiantes	NI	R	Egresados 2007	Egresados 2006	Estudiantes	NI	R	Egresados 2007	Egresados 2006
<b>Total de las instituciones</b>	<b>0</b>	<b>0</b>	<b>0</b>	<b>0</b>	<b>0</b>	<b>8.883</b>	<b>2.949</b>	<b>5.934</b>	<b>703</b>	<b>587</b>
<b>Total Universidades Privadas</b>	<b>0</b>	<b>0</b>	<b>0</b>	<b>0</b>	<b>0</b>	<b>8.202</b>	<b>2.812</b>	<b>5.390</b>	<b>638</b>	<b>534</b>
Abierta Interamericana	-	-	-	-	-	-	-	-	-	-
Aconcagua	-	-	-	-	-	197	82	115	0	6
Adventista del Plata	-	-	-	-	-	-	-	-	-	-
Argentina de la Empresa <sup>(2)</sup>	-	-	-	-	-	893	193	700	61	61
Argentina John F. Kennedy	-	-	-	-	-	-	-	-	-	-
Atlántida Argentina	-	-	-	-	-	-	-	-	-	-
Austral	-	-	-	-	-	244	50	194	27	30
Belgrano	-	-	-	-	-	106	20	86	4	4
Blás Pascal	-	-	-	-	-	-	-	-	-	-
CAECE	-	-	-	-	-	-	-	-	-	-
Católica Argentina	-	-	-	-	-	1.342	453	889	118	120
Católica de Córdoba	-	-	-	-	-	310	78	232	18	27
Católica de Cuyo	-	-	-	-	-	160	30	130	6	7
Católica de La Plata	-	-	-	-	-	92	24	68	8	18
Católica de Salta	-	-	-	-	-	1.090	392	698	17	5
Católica de Santa Fe	-	-	-	-	-	-	-	-	-	-
Católica de Santiago del Estero	-	-	-	-	-	-	-	-	-	-
CEMA	-	-	-	-	-	-	-	-	-	-
Centro Educativo Latinoamericano	-	-	-	-	-	155	32	123	26	15
Champagnat	-	-	-	-	-	-	-	-	-	-
Ciencias Empresariales y Sociales	-	-	-	-	-	-	-	-	-	-
Cine	-	-	-	-	-	-	-	-	-	-
Concepción del Uruguay	-	-	-	-	-	68	30	38	4	4
Congreso	-	-	-	-	-	-	-	-	-	-
Cuenca del Plata	-	-	-	-	-	78	14	64	15	3
Empresarial Siglo 21	-	-	-	-	-	-	-	-	-	-
FASTA	-	-	-	-	-	86	20	66	8	7
Favaloro	-	-	-	-	-	-	-	-	-	-
Flores	-	-	-	-	-	256	105	151	50	41
Juan Agustín Maza	-	-	-	-	-	252	105	147	4	0
Maimónides	-	-	-	-	-	-	-	-	-	-
Marina Mercante	-	-	-	-	-	277	165	112	46	46
Mendoza	-	-	-	-	-	288	103	185	7	0
Morón	-	-	-	-	-	1.069	408	661	124	68
Museo Social Argentino	-	-	-	-	-	-	-	-	-	-
Norte Santo Tomás de Aquino	-	-	-	-	-	917	366	551	87	72
Palermo	-	-	-	-	-	159	93	66	0	0
Salvador	-	-	-	-	-	163	49	114	8	0
San Andrés	-	-	-	-	-	-	-	-	-	-
Torcuato Di Tella	-	-	-	-	-	-	-	-	-	-
<b>Total Institutos Universitarios</b>	<b>0</b>	<b>0</b>	<b>0</b>	<b>0</b>	<b>0</b>	<b>681</b>	<b>137</b>	<b>544</b>	<b>65</b>	<b>53</b>
CEMIC	-	-	-	-	-	-	-	-	-	-
Cs de la Salud de la Fundación Barceló	-	-	-	-	-	-	-	-	-	-
Escuela Argentina de Negocios <sup>(2)</sup>	-	-	-	-	-	-	-	-	-	-
Escuela de Medicina del Hospital Italiano	-	-	-	-	-	-	-	-	-	-
Escuela Universitaria de Teología	-	-	-	-	-	-	-	-	-	-
Fundación ISALUD	-	-	-	-	-	-	-	-	-	-
Gastón Dachary	-	-	-	-	-	-	-	-	-	-
ISEDET	-	-	-	-	-	-	-	-	-	-
Italiano de Rosario	-	-	-	-	-	-	-	-	-	-
ITBA	-	-	-	-	-	681	137	544	65	53

Continúa

(1) Sólo egresados

(2) Repite datos del año anterior

Fuente: CIIIE - SPU

**Cuadro 2.2.10 • Estudiantes, nuevos inscriptos, reinscriptos y egresados de carreras de pregrado y grado por disciplina según institución. Rama de estudios Ciencias Aplicadas. Instituciones universitarias de gestión privada. Años 2006<sup>(1)</sup> y 2007**

Institución	Informática					Ingeniería				
	Estudiantes	NI	R	Egresados 2007	Egresados 2006	Estudiantes	NI	R	Egresados 2007	Egresados 2006
<b>Total de las instituciones</b>	<b>14.741</b>	<b>3.904</b>	<b>10.837</b>	<b>1.175</b>	<b>1.104</b>	<b>3.723</b>	<b>1.084</b>	<b>2.639</b>	<b>305</b>	<b>268</b>
<b>Total Universidades Privadas</b>	<b>14.247</b>	<b>3.740</b>	<b>10.507</b>	<b>1.153</b>	<b>1.085</b>	<b>3.149</b>	<b>941</b>	<b>2.208</b>	<b>237</b>	<b>207</b>
Abierta Interamericana	2.756	629	2.127	346	359	-	-	-	-	-
Aconcagua	197	57	140	2	2	77	31	46	0	0
Adventista del Plata	98	26	72	6	8	-	-	-	-	-
Argentina de la Empresa <sup>(2)</sup>	1.444	222	1.222	129	129	498	127	371	19	19
Argentina John F. Kennedy	1.719	314	1.405	40	23	-	-	-	-	-
Atlántida Argentina	116	29	87	8	15	-	-	-	-	-
Austral	110	20	90	7	8	-	-	-	-	-
Belgrano	438	57	381	37	33	135	50	85	9	7
Blás Pascal	450	217	233	39	33	245	36	209	52	72
CAECE	1.004	412	592	99	44	-	-	-	-	-
Católica Argentina	425	126	299	37	28	210	69	141	12	13
Católica de Córdoba	120	25	95	15	8	403	113	290	29	17
Católica de Cuyo	-	-	-	-	-	-	-	-	-	-
Católica de La Plata	150	35	115	9	4	-	-	-	-	-
Católica de Salta	665	165	500	47	80	147	43	104	0	1
Católica de Santa Fe	89	23	66	10	5	-	-	-	-	-
Católica de Santiago del Estero	570	133	437	43	50	39	9	30	5	5
CEMA	57	40	17	0	0	-	-	-	-	-
Centro Educativo Latinoamericano	-	-	-	-	-	-	-	-	-	-
Champagnat	150	39	111	18	16	-	-	-	-	-
Ciencias Empresariales y Sociales	46	46	0	0	-	-	-	-	-	-
Cine	-	-	-	-	-	-	-	-	-	-
Concepción del Uruguay	-	-	-	-	-	-	-	-	-	-
Congreso	33	9	24	3	0	-	-	-	-	-
Cuenca del Plata	-	-	-	-	-	-	-	-	-	-
Empresarial Siglo 21	291	140	151	5	7	-	-	-	-	-
FASTA	363	49	314	30	27	-	-	-	-	-
Favaloro	7	0	7	0	0	135	56	79	15	9
Flores	-	-	-	-	-	-	-	-	-	-
Juan Agustín Maza	99	42	57	3	0	98	49	49	0	0
Maimónides	30	19	11	0	0	-	-	-	-	-
Marina Mercante	176	79	97	13	13	286	121	165	35	41
Mendoza	443	100	343	17	38	337	66	271	16	6
Morón	819	194	625	55	37	539	171	368	45	17
Museo Social Argentino	-	-	-	-	-	-	-	-	-	-
Norte Santo Tomás de Aquino	157	36	121	21	11	-	-	-	-	-
Palermo	889	369	520	74	81	-	-	-	-	-
Salvador	336	88	248	40	26	-	-	-	-	-
San Andrés	-	-	-	-	-	-	-	-	-	-
Torcuato Di Tella	-	-	-	-	-	-	-	-	-	-
<b>Total Institutos Universitarios</b>	<b>494</b>	<b>164</b>	<b>330</b>	<b>22</b>	<b>19</b>	<b>574</b>	<b>143</b>	<b>431</b>	<b>68</b>	<b>61</b>
CEMIC	-	-	-	-	-	-	-	-	-	-
Cs de la Salud de la Fundación Barceló	-	-	-	-	-	-	-	-	-	-
Escuela Argentina de Negocios <sup>(2)</sup>	-	-	-	-	-	-	-	-	-	-
Escuela de Medicina del Hospital Italiano	-	-	-	-	-	-	-	-	-	-
Escuela Universitaria de Teología	-	-	-	-	-	-	-	-	-	-
Fundación ISALUD	-	-	-	-	-	-	-	-	-	-
Gastón Dachary	318	132	186	5	2	-	-	-	-	-
ISEDET	-	-	-	-	-	-	-	-	-	-
Italiano de Rosario	-	-	-	-	-	-	-	-	-	-
ITBA	176	32	144	17	17	574	143	431	68	61

Continúa

(1) Sólo egresados

(2) Repite datos del año anterior

Fuente: CIE - SPU

Institución	Otras ciencias Aplicadas				
	Estudiantes	NI	R	Egresados 2007	Egresados 2006
<b>Total de las instituciones</b>	<b>314</b>	<b>118</b>	<b>196</b>	<b>13</b>	<b>15</b>
<b>Total Universidades Privadas</b>	<b>314</b>	<b>118</b>	<b>196</b>	<b>13</b>	<b>15</b>
Abierta Interamericana	-	-	-	-	-
Aconcagua	-	-	-	-	-
Adventista del Plata	-	-	-	-	-
Argentina de la Empresa <sup>(2)</sup>	-	-	-	-	-
Argentina John F. Kennedy	-	-	-	-	-
Atlántida Argentina	-	-	-	-	-
Austral	-	-	-	-	-
Belgrano	-	-	-	-	-
Blás Pascal	-	-	-	-	-
CAECE	-	-	-	-	-
Católica Argentina	-	-	-	-	-
Católica de Córdoba	-	-	-	-	-
Católica de Cuyo	-	-	-	-	-
Católica de La Plata	-	-	-	-	-
Católica de Salta	-	-	-	-	-
Católica de Santa Fe	-	-	-	-	-
Católica de Santiago del Estero	-	-	-	-	-
CEMA	-	-	-	-	-
Centro Educativo Latinoamericano	-	-	-	-	-
Champagnat	-	-	-	-	-
Ciencias Empresariales y Sociales	-	-	-	-	-
Cine	-	-	-	-	-
Concepción del Uruguay	-	-	-	-	-
Congreso	-	-	-	-	-
Cuenca del Plata	-	-	-	-	-
Empresarial Siglo 21	-	-	-	-	-
FASTA	-	-	-	-	-
Favaloro	-	-	-	-	-
Flores	-	-	-	-	-
Juan Agustín Maza	-	-	-	-	-
Maimónides	-	-	-	-	-
Marina Mercante	314	118	196	13	15
Mendoza	-	-	-	-	-
Morón	-	-	-	-	-
Museo Social Argentino	-	-	-	-	-
Norte Santo Tomás de Aquino	-	-	-	-	-
Palermo	-	-	-	-	-
Salvador	-	-	-	-	-
San Andrés	-	-	-	-	-
Torcuato Di Tella	-	-	-	-	-
<b>Total Institutos Universitarios</b>	<b>0</b>	<b>0</b>	<b>0</b>	<b>0</b>	<b>0</b>
CEMIC	-	-	-	-	-
Cs de la Salud de la Fundación Barceló	-	-	-	-	-
Escuela Argentina de Negocios <sup>(2)</sup>	-	-	-	-	-
Escuela de Medicina del Hospital Italiano	-	-	-	-	-
Escuela Universitaria de Teología	-	-	-	-	-
Fundación ISALUD	-	-	-	-	-
Gastón Dachary	-	-	-	-	-
ISEDET	-	-	-	-	-
Italiano de Rosario	-	-	-	-	-
ITBA	-	-	-	-	-

(1) Sólo egresados

(2) Repite datos del año anterior

Fuente: CIE - SPU

**Cuadro 2.2.11 • Estudiantes, nuevos inscriptos, reinscriptos y egresados de carreras de pregrado y grado por disciplina según institución. Rama de estudios Ciencias Básicas. Instituciones universitarias de gestión privada. Años 2006<sup>(1)</sup> y 2007**

Institución	Total Ciencias Básicas					Biología				
	Estudiantes	NI	R	Egresados 2007	Egresados 2006	Estudiantes	NI	R	Egresados 2007	Egresados 2006
<b>Total de las instituciones</b>	<b>2.544</b>	<b>827</b>	<b>1.717</b>	<b>276</b>	<b>277</b>	<b>1.927</b>	<b>634</b>	<b>1.293</b>	<b>214</b>	<b>218</b>
<b>Total Universidades Privadas</b>	<b>2.544</b>	<b>827</b>	<b>1.717</b>	<b>276</b>	<b>277</b>	<b>1.927</b>	<b>634</b>	<b>1.293</b>	<b>214</b>	<b>218</b>
Abierta Interamericana	39	11	28	0	0	-	-	-	-	-
Aconcagua	-	-	-	-	-	-	-	-	-	-
Adventista del Plata	-	-	-	-	-	-	-	-	-	-
Argentina de la Empresa <sup>(2)</sup>	-	-	-	-	-	-	-	-	-	-
Argentina John F. Kennedy	100	28	72	1	0	-	-	-	-	-
Atlántida Argentina	-	-	-	-	-	-	-	-	-	-
Austral	-	-	-	-	-	-	-	-	-	-
Belgrano	73	18	55	2	8	48	13	35	0	6
Blás Pascal	410	182	228	15	7	410	182	228	15	7
CAECE	428	161	267	59	41	289	116	173	35	16
Católica Argentina	317	108	209	56	54	226	74	152	52	50
Católica de Córdoba	-	-	-	-	-	-	-	-	-	-
Católica de Cuyo	12	0	12	0	1	12	0	12	0	1
Católica de La Plata	-	-	-	-	-	-	-	-	-	-
Católica de Salta	55	14	41	3	17	55	14	41	3	17
Católica de Santa Fe	66	19	47	3	0	66	19	47	3	0
Católica de Santiago del Estero	-	-	-	-	-	-	-	-	-	-
CEMA	-	-	-	-	-	-	-	-	-	-
Centro Educativo Latinoamericano	-	-	-	-	-	-	-	-	-	-
Champagnat	33	14	19	0	0	33	14	19	0	0
Ciencias Empresariales y Sociales	-	-	-	-	-	-	-	-	-	-
Cine	-	-	-	-	-	-	-	-	-	-
Concepción del Uruguay	35	0	35	0	0	-	-	-	-	-
Congreso	74	32	42	9	9	74	32	42	9	9
Cuenca del Plata	-	-	-	-	-	-	-	-	-	-
Empresarial Siglo 21	88	48	40	6	2	88	48	40	6	2
FASTA	55	10	45	1	2	55	10	45	1	2
Favaloro	12	0	12	4	0	-	-	-	-	-
Flores	61	0	61	16	17	61	0	61	16	17
Juan Agustín Maza	22	6	16	11	8	-	-	-	-	-
Maimónides	63	17	46	6	2	63	17	46	6	2
Marina Mercante	70	0	70	26	65	70	0	70	26	65
Mendoza	-	-	-	-	-	-	-	-	-	-
Morón	379	138	241	35	29	225	74	151	19	9
Museo Social Argentino	-	-	-	-	-	-	-	-	-	-
Norte Santo Tomás de Aquino	-	-	-	-	-	-	-	-	-	-
Palermo	-	-	-	-	-	-	-	-	-	-
Salvador	152	21	131	23	15	152	21	131	23	15
San Andrés	-	-	-	-	-	-	-	-	-	-
Torcuato Di Tella	-	-	-	-	-	-	-	-	-	-
<b>Total Institutos Universitarios</b>	<b>0</b>	<b>0</b>	<b>0</b>	<b>0</b>	<b>0</b>	<b>0</b>	<b>0</b>	<b>0</b>	<b>0</b>	<b>0</b>
CEMIC	-	-	-	-	-	-	-	-	-	-
Cs de la Salud de la Fundación Barceló	-	-	-	-	-	-	-	-	-	-
Escuela Argentina de Negocios <sup>(2)</sup>	-	-	-	-	-	-	-	-	-	-
Escuela de Medicina del Hospital Italiano	-	-	-	-	-	-	-	-	-	-
Escuela Universitaria de Teología	-	-	-	-	-	-	-	-	-	-
Fundación ISALUD	-	-	-	-	-	-	-	-	-	-
Gastón Dachary	-	-	-	-	-	-	-	-	-	-
ISEDET	-	-	-	-	-	-	-	-	-	-
Italiano de Rosario	-	-	-	-	-	-	-	-	-	-
ITBA	-	-	-	-	-	-	-	-	-	-

Continúa

(1) Sólo egresados

(2) Repite datos del año anterior

Fuente: CIIE - SPU

Institución	Física					Matemática				
	Estudiantes	NI	R	Egresados 2007	Egresados 2006	Estudiantes	NI	R	Egresados 2007	Egresados 2006
<b>Total de las instituciones</b>	13	0	13	6	1	221	57	164	24	21
<b>Total Universidades Privadas</b>	13	0	13	6	1	221	57	164	24	21
Abierta Interamericana	-	-	-	-	-	39	11	28	0	0
Aconcagua	-	-	-	-	-	-	-	-	-	-
Adventista del Plata	-	-	-	-	-	-	-	-	-	-
Argentina de la Empresa <sup>(2)</sup>	-	-	-	-	-	-	-	-	-	-
Argentina John F. Kennedy	-	-	-	-	-	-	-	-	-	-
Atlántida Argentina	-	-	-	-	-	-	-	-	-	-
Austral	-	-	-	-	-	-	-	-	-	-
Belgrano	-	-	-	-	-	-	-	-	-	-
Blás Pascal	-	-	-	-	-	-	-	-	-	-
CAECE	1	0	1	2	1	138	45	93	20	21
Católica Argentina	-	-	-	-	-	-	-	-	-	-
Católica de Córdoba	-	-	-	-	-	-	-	-	-	-
Católica de Cuyo	-	-	-	-	-	-	-	-	-	-
Católica de La Plata	-	-	-	-	-	-	-	-	-	-
Católica de Salta	-	-	-	-	-	-	-	-	-	-
Católica de Santa Fe	-	-	-	-	-	-	-	-	-	-
Católica de Santiago del Estero	-	-	-	-	-	-	-	-	-	-
CEMA	-	-	-	-	-	-	-	-	-	-
Centro Educativo Latinoamericano	-	-	-	-	-	-	-	-	-	-
Champagnat	-	-	-	-	-	-	-	-	-	-
Ciencias Empresariales y Sociales	-	-	-	-	-	-	-	-	-	-
Cine	-	-	-	-	-	-	-	-	-	-
Concepción del Uruguay	-	-	-	-	-	35	0	35	0	0
Congreso	-	-	-	-	-	-	-	-	-	-
Cuenca del Plata	-	-	-	-	-	-	-	-	-	-
Empresarial Siglo 21	-	-	-	-	-	-	-	-	-	-
FASTA	-	-	-	-	-	-	-	-	-	-
Favaloro	12	0	12	4	0	-	-	-	-	-
Flores	-	-	-	-	-	-	-	-	-	-
Juan Agustín Maza	-	-	-	-	-	9	1	8	4	0
Maimónides	-	-	-	-	-	-	-	-	-	-
Marina Mercante	-	-	-	-	-	-	-	-	-	-
Mendoza	-	-	-	-	-	-	-	-	-	-
Morón	-	-	-	-	-	-	-	-	-	-
Museo Social Argentino	-	-	-	-	-	-	-	-	-	-
Norte Santo Tomás de Aquino	-	-	-	-	-	-	-	-	-	-
Palermo	-	-	-	-	-	-	-	-	-	-
Salvador	-	-	-	-	-	-	-	-	-	-
San Andrés	-	-	-	-	-	-	-	-	-	-
Torcuato Di Tella	-	-	-	-	-	-	-	-	-	-
<b>Total Institutos Universitarios</b>	0	0	0	0	0	0	0	0	0	0
CEMIC	-	-	-	-	-	-	-	-	-	-
Cs de la Salud de la Fundación Barceló	-	-	-	-	-	-	-	-	-	-
Escuela Argentina de Negocios <sup>(2)</sup>	-	-	-	-	-	-	-	-	-	-
Escuela de Medicina del Hospital Italiano	-	-	-	-	-	-	-	-	-	-
Escuela Universitaria de Teología	-	-	-	-	-	-	-	-	-	-
Fundación ISALUD	-	-	-	-	-	-	-	-	-	-
Gastón Dachary	-	-	-	-	-	-	-	-	-	-
ISEDET	-	-	-	-	-	-	-	-	-	-
Italiano de Rosario	-	-	-	-	-	-	-	-	-	-
ITBA	-	-	-	-	-	-	-	-	-	-

Continúa

(1) Sólo egresados

(2) Repite datos del año anterior

Fuente: CIE - SPU

**Cuadro 2.2.11 • Estudiantes, nuevos inscriptos, reinscriptos y egresados de carreras de pregrado y grado por disciplina según institución. Rama de estudios Ciencias Básicas. Instituciones universitarias de gestión privada. Años 2006<sup>(1)</sup> y 2007**

Institución	Química				
	Estudiantes	NI	R	Egresados 2007	Egresados 2006
<b>Total de las instituciones</b>	<b>383</b>	<b>136</b>	<b>247</b>	<b>32</b>	<b>37</b>
<b>Total Universidades Privadas</b>	<b>383</b>	<b>136</b>	<b>247</b>	<b>32</b>	<b>37</b>
Abierta Interamericana	-	-	-	-	-
Aconcagua	-	-	-	-	-
Adventista del Plata	-	-	-	-	-
Argentina de la Empresa <sup>(2)</sup>	-	-	-	-	-
Argentina John F. Kennedy	100	28	72	1	0
Atlántida Argentina	-	-	-	-	-
Austral	-	-	-	-	-
Belgrano	25	5	20	2	2
Blás Pascal	-	-	-	-	-
CAECE	0	0	0	2	3
Católica Argentina	91	34	57	4	4
Católica de Córdoba	-	-	-	-	-
Católica de Cuyo	-	-	-	-	-
Católica de La Plata	-	-	-	-	-
Católica de Salta	-	-	-	-	-
Católica de Santa Fe	-	-	-	-	-
Católica de Santiago del Estero	-	-	-	-	-
CEMA	-	-	-	-	-
Centro Educativo Latinoamericano	-	-	-	-	-
Champagnat	-	-	-	-	-
Ciencias Empresariales y Sociales	-	-	-	-	-
Cine	-	-	-	-	-
Concepción del Uruguay	-	-	-	-	-
Congreso	-	-	-	-	-
Cuenca del Plata	-	-	-	-	-
Empresarial Siglo 21	-	-	-	-	-
FASTA	-	-	-	-	-
Favaloro	-	-	-	-	-
Flores	-	-	-	-	-
Juan Agustín Mazza	13	5	8	7	8
Maimónides	-	-	-	-	-
Marina Mercante	-	-	-	-	-
Mendoza	-	-	-	-	-
Morón	154	64	90	16	20
Museo Social Argentino	-	-	-	-	-
Norte Santo Tomás de Aquino	-	-	-	-	-
Palermo	-	-	-	-	-
Salvador	-	-	-	-	-
San Andrés	-	-	-	-	-
Torcuato Di Tella	-	-	-	-	-
<b>Total Institutos Universitarios</b>	<b>0</b>	<b>0</b>	<b>0</b>	<b>0</b>	<b>0</b>
CEMIC	-	-	-	-	-
Cs de la Salud de la Fundación Barceló	-	-	-	-	-
Escuela Argentina de Negocios <sup>(2)</sup>	-	-	-	-	-
Escuela de Medicina del Hospital Italiano	-	-	-	-	-
Escuela Universitaria de Teología	-	-	-	-	-
Fundación ISALUD	-	-	-	-	-
Gastón Dachary	-	-	-	-	-
ISEDET	-	-	-	-	-
Italiano de Rosario	-	-	-	-	-
ITBA	-	-	-	-	-

(1) Sólo egresados

(2) Repite datos del año anterior

**Fuente:** CIIE - SPU

**Cuadro 2.2.12 • Estudiantes, nuevos inscriptos, reinscriptos y egresados de carreras de pregrado y grado por disciplina según institución. Rama de estudios Ciencias de la Salud. Instituciones universitarias de gestión privada. Años 2006<sup>(1)</sup> y 2007**

Institución	Total Ciencias de la Salud					Medicina				
	Estudiantes	NI	R	Egresados 2007	Egresados 2006	Estudiantes	NI	R	Egresados 2007	Egresados 2006
<b>Total de las instituciones</b>	<b>36.943</b>	<b>10.128</b>	<b>26.815</b>	<b>2.682</b>	<b>2.373</b>	<b>9.695</b>	<b>1.548</b>	<b>8.147</b>	<b>871</b>	<b>700</b>
<b>Total Universidades Privadas</b>	<b>32.295</b>	<b>9.071</b>	<b>23.224</b>	<b>2.385</b>	<b>2.038</b>	<b>7.077</b>	<b>1.232</b>	<b>5.845</b>	<b>678</b>	<b>566</b>
Abierta Interamericana	4.372	1.256	3.116	490	406	1.940	271	1.669	211	178
Aconcagua	646	150	496	41	34	255	53	202	17	15
Adventista del Plata	1.095	251	844	65	50	540	81	459	32	29
Argentina de la Empresa <sup>(2)</sup>	-	-	-	-	-	-	-	-	-	-
Argentina John F. Kennedy	1.350	216	1.134	57	26	-	-	-	-	-
Atlántida Argentina	-	-	-	-	-	-	-	-	-	-
Austral	666	173	493	92	102	464	97	367	48	62
Belgrano	163	32	131	15	13	-	-	-	-	-
Blás Pascal	-	-	-	-	-	-	-	-	-	-
CAECE	-	-	-	-	-	-	-	-	-	-
Católica Argentina	-	-	-	-	-	-	-	-	-	-
Católica de Córdoba	1.143	250	893	94	89	545	118	427	59	47
Católica de Cuyo	1.169	225	944	149	128	323	55	268	34	28
Católica de La Plata	205	114	91	0	0	-	-	-	-	-
Católica de Salta	253	68	185	0	0	-	-	-	-	-
Católica de Santa Fe	5	0	5	2	1	5	0	5	2	1
Católica de Santiago del Estero	-	-	-	-	-	-	-	-	-	-
CEMA	-	-	-	-	-	-	-	-	-	-
Centro Educativo Latinoamericano	662	206	456	80	92	-	-	-	-	-
Champagnat	-	-	-	-	-	-	-	-	-	-
Ciencias Empresariales y Sociales	410	122	288	62	4	215	59	156	34	2
Cine	-	-	-	-	-	-	-	-	-	-
Concepción del Uruguay	484	225	259	21	24	-	-	-	-	-
Congreso	-	-	-	-	-	-	-	-	-	-
Cuenca del Plata	72	72	0	0	-	-	-	-	-	-
Empresarial Siglo 21	-	-	-	-	-	-	-	-	-	-
FASTA	1.090	257	833	39	34	-	-	-	-	-
Favaloro	770	354	416	119	40	227	69	158	26	27
Flores	-	-	-	-	-	-	-	-	-	-
Juan Agustín Maza	1.476	519	957	147	92	-	-	-	-	-
Maimónides	9.224	2.837	6.387	248	349	226	66	160	42	37
Marina Mercante	31	14	17	2	2	-	-	-	-	-
Mendoza	2.726	431	2.295	157	140	1.492	150	1.342	70	70
Morón	717	257	460	108	72	250	65	185	19	0
Museo Social Argentino	277	68	209	55	53	-	-	-	-	-
Norte Santo Tomás de Aquino	1.002	274	728	38	21	-	-	-	-	-
Palermo	-	-	-	-	-	-	-	-	-	-
Salvador	2.287	700	1.587	304	266	595	148	447	84	70
San Andrés	-	-	-	-	-	-	-	-	-	-
Torcuato Di Tella	-	-	-	-	-	-	-	-	-	-
<b>Total Institutos Universitarios</b>	<b>4.648</b>	<b>1.057</b>	<b>3.591</b>	<b>297</b>	<b>335</b>	<b>2.618</b>	<b>316</b>	<b>2.302</b>	<b>193</b>	<b>134</b>
CEMIC	219	70	149	23	30	192	43	149	23	10
Cs de la Salud de la Fundación Barceló	3.000	432	2.568	191	214	2.025	180	1.845	132	116
Escuela Argentina de Negocios <sup>(2)</sup>	-	-	-	-	-	-	-	-	-	-
Escuela de Medicina del Hospital Italiano	331	118	213	25	32	186	48	138	22	8
Escuela Universitaria de Teología	-	-	-	-	-	-	-	-	-	-
Fundación ISALUD	816	376	440	35	39	-	-	-	-	-
Gastón Dachary	-	-	-	-	-	-	-	-	-	-
ISEDET	-	-	-	-	-	-	-	-	-	-
Italiano de Rosario	282	61	221	23	20	215	45	170	16	0
ITBA	-	-	-	-	-	-	-	-	-	-

Continúa

(1) Sólo egresados

(2) Repite datos del año anterior

Fuente: CIE - SPU



**Cuadro 2.2.12 • Estudiantes, nuevos inscriptos, reinscriptos y egresados de carreras de pregrado y grado por disciplina según institución. Rama de estudios Ciencias de la Salud. Instituciones universitarias de gestión privada. Años 2006<sup>(1)</sup> y 2007**

Institución	Odontología					Paramédicas y Auxiliares de la Medicina				
	Estudiantes	NI	R	Egresados 2007	Egresados 2006	Estudiantes	NI	R	Egresados 2007	Egresados 2006
<b>Total de las instituciones</b>	<b>2.236</b>	<b>465</b>	<b>1.771</b>	<b>131</b>	<b>81</b>	<b>22.950</b>	<b>7.498</b>	<b>15.452</b>	<b>1.552</b>	<b>1.501</b>
<b>Total Universidades Privadas</b>	<b>2.236</b>	<b>465</b>	<b>1.771</b>	<b>131</b>	<b>81</b>	<b>21.165</b>	<b>6.900</b>	<b>14.265</b>	<b>1.478</b>	<b>1.339</b>
Abierta Interamericana	28	28	0	0	-	2.404	957	1.447	279	228
Aconcagua	-	-	-	-	-	391	97	294	24	19
Adventista del Plata	-	-	-	-	-	555	170	385	33	21
Argentina de la Empresa <sup>(2)</sup>	-	-	-	-	-	-	-	-	-	-
Argentina John F. Kennedy	1.350	216	1.134	57	26	-	-	-	-	-
Atlántida Argentina	-	-	-	-	-	-	-	-	-	-
Austral	-	-	-	-	-	202	76	126	44	40
Belgrano	-	-	-	-	-	163	32	131	15	13
Blás Pascal	-	-	-	-	-	-	-	-	-	-
CAECE	-	-	-	-	-	-	-	-	-	-
Católica Argentina	-	-	-	-	-	-	-	-	-	-
Católica de Córdoba	-	-	-	-	-	-	-	-	-	-
Católica de Cuyo	-	-	-	-	-	846	170	676	115	100
Católica de La Plata	134	43	91	0	0	71	71	0	0	-
Católica de Salta	-	-	-	-	-	-	-	-	-	-
Católica de Santa Fe	-	-	-	-	-	-	-	-	-	-
Católica de Santiago del Estero	-	-	-	-	-	-	-	-	-	-
CEMA	-	-	-	-	-	-	-	-	-	-
Centro Educativo Latinoamericano	-	-	-	-	-	662	206	456	80	92
Champagnat	-	-	-	-	-	-	-	-	-	-
Ciencias Empresariales y Sociales	-	-	-	-	-	195	63	132	28	2
Cine	-	-	-	-	-	-	-	-	-	-
Concepción del Uruguay	-	-	-	-	-	484	225	259	21	24
Congreso	-	-	-	-	-	-	-	-	-	-
Cuenca del Plata	-	-	-	-	-	72	72	0	0	-
Empresarial Siglo 21	-	-	-	-	-	-	-	-	-	-
FASTA	-	-	-	-	-	1.090	257	833	39	34
Favaloro	-	-	-	-	-	543	285	258	93	13
Flores	-	-	-	-	-	-	-	-	-	-
Juan Agustín Maza	-	-	-	-	-	945	346	599	137	82
Maimónides	236	67	169	44	18	8.762	2.704	6.058	162	294
Marina Mercante	-	-	-	-	-	31	14	17	2	2
Mendoza	326	74	252	13	13	908	207	701	74	57
Morón	-	-	-	-	-	467	192	275	89	72
Museo Social Argentino	-	-	-	-	-	277	68	209	55	53
Norte Santo Tomás de Aquino	-	-	-	-	-	1.002	274	728	38	21
Palermo	-	-	-	-	-	-	-	-	-	-
Salvador	162	37	125	17	24	1.095	414	681	150	172
San Andrés	-	-	-	-	-	-	-	-	-	-
Torcuato Di Tella	-	-	-	-	-	-	-	-	-	-
<b>Total Institutos Universitarios</b>	<b>0</b>	<b>0</b>	<b>0</b>	<b>0</b>	<b>0</b>	<b>1.785</b>	<b>598</b>	<b>1.187</b>	<b>74</b>	<b>162</b>
CEMIC	-	-	-	-	-	27	27	0	0	20
Cs de la Salud de la Fundación Barceló	-	-	-	-	-	975	252	723	59	98
Escuela Argentina de Negocios <sup>(2)</sup>	-	-	-	-	-	-	-	-	-	-
Escuela de Medicina del Hospital Italiano	-	-	-	-	-	145	70	75	3	24
Escuela Universitaria de Teología	-	-	-	-	-	-	-	-	-	-
Fundación ISALUD	-	-	-	-	-	571	233	338	5	0
Gastón Dachary	-	-	-	-	-	-	-	-	-	-
ISEDET	-	-	-	-	-	-	-	-	-	-
Italiano de Rosario	-	-	-	-	-	67	16	51	7	20
ITBA	-	-	-	-	-	-	-	-	-	-

Continúa

(1) Sólo egresados

(2) Repite datos del año anterior

Fuente: CIE - SPU

Institución	Salud Pública					Veterinaria				
	Estudiantes	NI	R	Egresados 2007	Egresados 2006	Estudiantes	NI	R	Egresados 2007	Egresados 2006
<b>Total de las instituciones</b>	245	143	102	30	39	1.817	474	1.343	98	52
<b>Total Universidades Privadas</b>	0	0	0	0	0	1.817	474	1.343	98	52
Abierta Interamericana	-	-	-	-	-	-	-	-	-	-
Aconcagua	-	-	-	-	-	-	-	-	-	-
Adventista del Plata	-	-	-	-	-	-	-	-	-	-
Argentina de la Empresa <sup>(2)</sup>	-	-	-	-	-	-	-	-	-	-
Argentina John F. Kennedy	-	-	-	-	-	-	-	-	-	-
Atlántida Argentina	-	-	-	-	-	-	-	-	-	-
Austral	-	-	-	-	-	-	-	-	-	-
Belgrano	-	-	-	-	-	-	-	-	-	-
Blás Pascal	-	-	-	-	-	-	-	-	-	-
CAECE	-	-	-	-	-	-	-	-	-	-
Católica Argentina	-	-	-	-	-	-	-	-	-	-
Católica de Córdoba	-	-	-	-	-	598	132	466	35	42
Católica de Cuyo	-	-	-	-	-	-	-	-	-	-
Católica de La Plata	-	-	-	-	-	-	-	-	-	-
Católica de Salta	-	-	-	-	-	253	68	185	0	0
Católica de Santa Fe	-	-	-	-	-	-	-	-	-	-
Católica de Santiago del Estero	-	-	-	-	-	-	-	-	-	-
CEMA	-	-	-	-	-	-	-	-	-	-
Centro Educativo Latinoamericano	-	-	-	-	-	-	-	-	-	-
Champagnat	-	-	-	-	-	-	-	-	-	-
Ciencias Empresariales y Sociales	-	-	-	-	-	-	-	-	-	-
Cine	-	-	-	-	-	-	-	-	-	-
Concepción del Uruguay	-	-	-	-	-	-	-	-	-	-
Congreso	-	-	-	-	-	-	-	-	-	-
Cuenca del Plata	-	-	-	-	-	-	-	-	-	-
Empresarial Siglo 21	-	-	-	-	-	-	-	-	-	-
FASTA	-	-	-	-	-	-	-	-	-	-
Favaloro	-	-	-	-	-	-	-	-	-	-
Flores	-	-	-	-	-	-	-	-	-	-
Juan Agustín Maza	-	-	-	-	-	531	173	358	10	10
Maimónides	-	-	-	-	-	-	-	-	-	-
Marina Mercante	-	-	-	-	-	-	-	-	-	-
Mendoza	-	-	-	-	-	-	-	-	-	-
Morón	-	-	-	-	-	-	-	-	-	-
Museo Social Argentino	-	-	-	-	-	-	-	-	-	-
Norte Santo Tomás de Aquino	-	-	-	-	-	-	-	-	-	-
Palermo	-	-	-	-	-	-	-	-	-	-
Salvador	-	-	-	-	-	435	101	334	53	0
San Andrés	-	-	-	-	-	-	-	-	-	-
Torcuato Di Tella	-	-	-	-	-	-	-	-	-	-
<b>Total Institutos Universitarios</b>	245	143	102	30	39	0	0	0	0	0
CEMIC	-	-	-	-	-	-	-	-	-	-
Cs de la Salud de la Fundación Barceló	-	-	-	-	-	-	-	-	-	-
Escuela Argentina de Negocios <sup>(2)</sup>	-	-	-	-	-	-	-	-	-	-
Escuela de Medicina del Hospital Italiano	-	-	-	-	-	-	-	-	-	-
Escuela Universitaria de Teología	-	-	-	-	-	-	-	-	-	-
Fundación ISALUD	245	143	102	30	39	-	-	-	-	-
Gastón Dachary	-	-	-	-	-	-	-	-	-	-
ISEDET	-	-	-	-	-	-	-	-	-	-
Italiano de Rosario	-	-	-	-	-	-	-	-	-	-
ITBA	-	-	-	-	-	-	-	-	-	-

Continúa

(1) Sólo egresados

(2) Repite datos del año anterior

Fuente: CIE - SPU

**Cuadro 2.2.13 • Estudiantes, nuevos inscriptos, reinscriptos y egresados de carreras de pregrado y grado por disciplina según institución. Rama de estudios Ciencias Humanas. Instituciones universitarias de gestión privada. Años 2006<sup>(1)</sup> y 2007**

Institución	Total Ciencias Humanas					Artes				
	Estudiantes	NI	R	Egresados 2007	Egresados 2006	Estudiantes	NI	R	Egresados 2007	Egresados 2006
<b>Total de las instituciones</b>	<b>41.267</b>	<b>13.426</b>	<b>27.841</b>	<b>4.198</b>	<b>3.847</b>	<b>4.198</b>	<b>1.707</b>	<b>2.491</b>	<b>218</b>	<b>197</b>
<b>Total Universidades Privadas</b>	<b>41.022</b>	<b>13.346</b>	<b>27.676</b>	<b>4.191</b>	<b>3.844</b>	<b>4.198</b>	<b>1.707</b>	<b>2.491</b>	<b>218</b>	<b>197</b>
Abierta Interamericana	2.469	806	1.663	369	378	492	142	350	58	75
Aconcagua	337	83	254	34	98	-	-	-	-	-
Adventista del Plata	1.232	333	899	114	125	-	-	-	-	-
Argentina de la Empresa <sup>(2)</sup>	341	91	250	42	42	-	-	-	-	-
Argentina John F. Kennedy	3.086	622	2.464	135	112	32	11	21	2	1
Atlántida Argentina	184	67	117	9	14	-	-	-	-	-
Austral	36	35	1	0	19	-	-	-	-	-
Belgrano	1.215	211	1.004	87	102	-	-	-	-	-
Blás Pascal	268	117	151	97	104	85	32	53	2	16
CAECE	712	297	415	181	131	0	0	0	1	1
Católica Argentina	3.732	1.283	2.449	359	447	342	99	243	17	24
Católica de Córdoba	754	348	406	68	115	-	-	-	-	-
Católica de Cuyo	907	251	656	78	45	-	-	-	-	-
Católica de La Plata	1.123	360	763	83	30	-	-	-	-	-
Católica de Salta	1.895	436	1.459	98	211	16	5	11	0	0
Católica de Santa Fe	1.296	292	1.004	41	49	-	-	-	-	-
Católica de Santiago del Estero	1.227	315	912	54	60	0	0	0	1	3
CEMA	-	-	-	-	-	-	-	-	-	-
Centro Educativo Latinoamericano	172	163	9	2	0	-	-	-	-	-
Champagnat	-	-	-	-	-	-	-	-	-	-
Ciencias Empresariales y Sociales	741	228	513	77	31	-	-	-	-	-
Cine	1.391	518	873	40	41	1.391	518	873	40	41
Concepción del Uruguay	751	296	455	89	143	-	-	-	-	-
Congreso	359	155	204	0	0	-	-	-	-	-
Cuenca del Plata	909	364	545	48	48	-	-	-	-	-
Empresarial Siglo 21	434	132	302	39	30	-	-	-	-	-
FASTA	343	71	272	46	58	-	-	-	-	-
Favaloro	28	28	0	0	-	-	-	-	-	-
Flores	2.194	584	1.610	164	169	-	-	-	-	-
Juan Agustín Maza	364	142	222	19	28	-	-	-	-	-
Maimónides	334	171	163	63	16	100	72	28	11	0
Marina Mercante	602	273	329	32	47	-	-	-	-	-
Mendoza	306	120	186	4	13	-	-	-	-	-
Morón	1.458	564	894	102	76	6	0	6	0	1
Museo Social Argentino	1.707	672	1.035	305	307	500	241	259	7	7
Norte Santo Tomás de Aquino	360	93	267	34	35	-	-	-	-	-
Palermo	1.332	569	763	125	67	647	331	316	32	20
Salvador	6.373	2.246	4.127	1.153	650	587	256	331	47	8
San Andrés	28	7	21	0	0	-	-	-	-	-
Torcuato Di Tella	22	3	19	0	3	-	-	-	-	-
<b>Total Institutos Universitarios</b>	<b>245</b>	<b>80</b>	<b>165</b>	<b>7</b>	<b>3</b>	<b>0</b>	<b>0</b>	<b>0</b>	<b>0</b>	<b>0</b>
CEMIC	-	-	-	-	-	-	-	-	-	-
Cs de la Salud de la Fundación Barceló	64	30	34	0	0	-	-	-	-	-
Escuela Argentina de Negocios <sup>(2)</sup>	-	-	-	-	-	-	-	-	-	-
Escuela de Medicina del Hospital Italiano	-	-	-	-	-	-	-	-	-	-
Escuela Universitaria de Teología	88	34	54	1	3	-	-	-	-	-
Fundación ISALUD	-	-	-	-	-	-	-	-	-	-
Gastón Dachary	-	-	-	-	-	-	-	-	-	-
ISEDET	93	16	77	6	0	-	-	-	-	-
Italiano de Rosario	-	-	-	-	-	-	-	-	-	-
ITBA	-	-	-	-	-	-	-	-	-	-

Continúa

(1) Sólo egresados

(2) Repite datos del año anterior

Fuente: CIIIE - SPU

Institución	Educación					Filosofía				
	Estudiantes	NI	R	Egresados 2007	Egresados 2006	Estudiantes	NI	R	Egresados 2007	Egresados 2006
<b>Total de las instituciones</b>	<b>12.087</b>	<b>4.523</b>	<b>7.564</b>	<b>1.939</b>	<b>1.884</b>	<b>479</b>	<b>170</b>	<b>309</b>	<b>42</b>	<b>31</b>
<b>Total Universidades Privadas</b>	<b>12.087</b>	<b>4.523</b>	<b>7.564</b>	<b>1.939</b>	<b>1.884</b>	<b>479</b>	<b>170</b>	<b>309</b>	<b>42</b>	<b>31</b>
Abierta Interamericana	747	336	411	202	207	-	-	-	-	-
Aconcagua	-	-	-	-	3	-	-	-	-	-
Adventista del Plata	403	130	273	52	85	-	-	-	-	-
Argentina de la Empresa <sup>(2)</sup>	-	-	-	-	-	-	-	-	-	-
Argentina John F. Kennedy	270	61	209	28	19	-	-	-	-	-
Atlántida Argentina	-	-	-	-	-	-	-	-	-	-
Austral	36	35	1	0	19	-	-	-	-	-
Belgrano	1	0	1	0	1	-	-	-	-	-
Blás Pascal	183	85	98	95	88	-	-	-	-	-
CAECE	496	191	305	124	91	-	-	-	1	-
Católica Argentina	982	385	597	110	179	151	51	100	11	12
Católica de Córdoba	554	266	288	58	101	2	0	2	1	4
Católica de Cuyo	104	33	71	13	12	27	8	19	14	2
Católica de La Plata	568	198	370	43	22	-	-	-	-	-
Católica de Salta	785	181	604	63	100	68	11	57	2	7
Católica de Santa Fe	299	95	204	24	43	21	8	13	0	1
Católica de Santiago del Estero	269	74	195	40	46	-	-	-	-	-
CEMA	-	-	-	-	-	-	-	-	-	-
Centro Educativo Latinoamericano	136	136	0	0	-	-	-	-	-	-
Champagnat	-	-	-	-	-	-	-	-	-	-
Ciencias Empresariales y Sociales	-	-	-	-	-	68	27	41	0	0
Cine	-	-	-	-	-	-	-	-	-	-
Concepción del Uruguay	751	296	455	89	143	-	-	-	-	-
Congreso	-	-	-	-	-	-	-	-	-	-
Cuenca del Plata	238	163	75	20	20	-	-	-	-	-
Empresarial Siglo 21	-	-	-	-	-	-	-	-	-	-
FASTA	272	68	204	28	42	-	-	-	-	-
Favaloro	-	-	-	-	-	-	-	-	-	-
Flores	1.477	413	1.064	100	107	-	-	-	-	-
Juan Agustín Maza	364	142	222	19	28	-	-	-	-	-
Maimónides	95	43	52	40	9	-	-	-	-	-
Marina Mercante	14	9	5	0	0	-	-	-	-	-
Mendoza	20	11	9	4	13	-	-	-	-	-
Morón	182	77	105	23	17	57	31	26	2	0
Museo Social Argentino	428	193	235	127	127	-	-	-	-	-
Norte Santo Tomás de Aquino	60	0	60	28	27	28	11	17	1	0
Palermo	32	12	20	7	3	-	-	-	-	-
Salvador	2.293	883	1.410	602	332	57	23	34	10	5
San Andrés	28	7	21	0	0	-	-	-	-	-
Torcuato Di Tella	-	-	-	-	-	-	-	-	-	-
<b>Total Institutos Universitarios</b>	<b>0</b>	<b>0</b>	<b>0</b>	<b>0</b>	<b>0</b>	<b>0</b>	<b>0</b>	<b>0</b>	<b>0</b>	<b>0</b>
CEMIC	-	-	-	-	-	-	-	-	-	-
Cs de la Salud de la Fundación Barceló	-	-	-	-	-	-	-	-	-	-
Escuela Argentina de Negocios <sup>(2)</sup>	-	-	-	-	-	-	-	-	-	-
Escuela de Medicina del Hospital Italiano	-	-	-	-	-	-	-	-	-	-
Escuela Universitaria de Teología	-	-	-	-	-	-	-	-	-	-
Fundación ISALUD	-	-	-	-	-	-	-	-	-	-
Gastón Dachary	-	-	-	-	-	-	-	-	-	-
ISEDET	-	-	-	-	-	-	-	-	-	-
Italiano de Rosario	-	-	-	-	-	-	-	-	-	-
ITBA	-	-	-	-	-	-	-	-	-	-

Continúa

(1) Sólo egresados

(2) Repite datos del año anterior

Fuente: CIIIE - SPU

**Cuadro 2.2.13 • Estudiantes, nuevos inscriptos, reinscriptos y egresados de carreras de pregrado y grado por disciplina según institución. Rama de estudios Ciencias Humanas. Instituciones universitarias de gestión privada. Años 2006<sup>(1)</sup> y 2007**

Institución	Historia					Letras e Idiomas				
	Estudiantes	NI	R	Egresados 2007	Egresados 2006	Estudiantes	NI	R	Egresados 2007	Egresados 2006
<b>Total de las instituciones</b>	<b>549</b>	<b>234</b>	<b>315</b>	<b>63</b>	<b>36</b>	<b>3.473</b>	<b>1.134</b>	<b>2.339</b>	<b>520</b>	<b>474</b>
<b>Total Universidades Privadas</b>	<b>549</b>	<b>234</b>	<b>315</b>	<b>63</b>	<b>36</b>	<b>3.473</b>	<b>1.134</b>	<b>2.339</b>	<b>520</b>	<b>474</b>
Abierta Interamericana	-	-	-	-	-	-	-	-	-	-
Aconcagua	-	-	-	-	-	337	83	254	34	24
Adventista del Plata	-	-	-	-	-	112	22	90	3	4
Argentina de la Empresa <sup>(2)</sup>	-	-	-	-	-	237	67	170	42	42
Argentina John F. Kennedy	-	-	-	-	-	-	-	-	-	-
Atlántida Argentina	-	-	-	-	-	-	-	-	-	-
Austral	-	-	-	-	-	-	-	-	-	-
Belgrano	-	-	-	-	-	112	28	84	0	19
Blás Pascal	-	-	-	-	-	-	-	-	-	-
CAECE	-	-	-	-	-	47	26	21	17	19
Católica Argentina	149	86	63	11	11	420	195	225	39	40
Católica de Córdoba	24	5	19	1	6	30	9	21	8	4
Católica de Cuyo	-	-	-	-	-	-	-	-	-	-
Católica de La Plata	-	-	-	-	-	-	-	-	-	-
Católica de Salta	-	-	-	-	-	158	45	113	10	7
Católica de Santa Fe	-	-	-	-	-	-	-	-	-	-
Católica de Santiago del Estero	-	-	-	-	-	-	-	-	-	-
CEMA	-	-	-	-	-	-	-	-	-	-
Centro Educativo Latinoamericano	-	-	-	-	-	36	27	9	2	0
Champagnat	-	-	-	-	-	-	-	-	-	-
Ciencias Empresariales y Sociales	-	-	-	-	-	-	-	-	-	-
Cine	-	-	-	-	-	-	-	-	-	-
Concepción del Uruguay	-	-	-	-	-	-	-	-	-	-
Congreso	-	-	-	-	-	-	-	-	-	-
Cuenca del Plata	-	-	-	-	-	-	-	-	-	-
Empresarial Siglo 21	-	-	-	-	-	11	0	11	3	3
FASTA	-	-	-	-	-	71	3	68	18	16
Favaloro	-	-	-	-	-	-	-	-	-	-
Flores	-	-	-	-	-	-	-	-	-	-
Juan Agustín Maza	-	-	-	-	-	-	-	-	-	-
Maimónides	-	-	-	-	-	-	-	-	-	-
Marina Mercante	-	-	-	-	-	-	-	-	-	-
Mendoza	-	-	-	-	-	-	-	-	-	-
Morón	83	46	37	2	3	332	134	198	30	16
Museo Social Argentino	-	-	-	-	-	632	189	443	166	168
Norte Santo Tomás de Aquino	-	-	-	-	-	-	-	-	-	-
Palermo	-	-	-	-	-	9	0	9	5	0
Salvador	271	94	177	49	13	929	306	623	143	112
San Andrés	-	-	-	-	-	-	-	-	-	-
Torcuato Di Tella	22	3	19	0	3	-	-	-	-	-
<b>Total Institutos Universitarios</b>	<b>0</b>	<b>0</b>	<b>0</b>	<b>0</b>	<b>0</b>	<b>0</b>	<b>0</b>	<b>0</b>	<b>0</b>	<b>0</b>
CEMIC	-	-	-	-	-	-	-	-	-	-
Cs de la Salud de la Fundación Barceló	-	-	-	-	-	-	-	-	-	-
Escuela Argentina de Negocios <sup>(2)</sup>	-	-	-	-	-	-	-	-	-	-
Escuela de Medicina del Hospital Italiano	-	-	-	-	-	-	-	-	-	-
Escuela Universitaria de Teología	-	-	-	-	-	-	-	-	-	-
Fundación ISALUD	-	-	-	-	-	-	-	-	-	-
Gastón Dachary	-	-	-	-	-	-	-	-	-	-
ISEDET	-	-	-	-	-	-	-	-	-	-
Italiano de Rosario	-	-	-	-	-	-	-	-	-	-
ITBA	-	-	-	-	-	-	-	-	-	-

Continúa

(1) Sólo egresados

(2) Repite datos del año anterior

Fuente: CIIE - SPU

Institución	Psicología					Teología				
	Estudiantes	NI	R	Egresados 2007	Egresados 2006	Estudiantes	NI	R	Egresados 2007	Egresados 2006
<b>Total de las instituciones</b>	<b>19.436</b>	<b>5.409</b>	<b>14.027</b>	<b>1.328</b>	<b>1.151</b>	<b>1.045</b>	<b>249</b>	<b>796</b>	<b>88</b>	<b>74</b>
<b>Total Universidades Privadas</b>	<b>19.372</b>	<b>5.379</b>	<b>13.993</b>	<b>1.328</b>	<b>1.151</b>	<b>864</b>	<b>199</b>	<b>665</b>	<b>81</b>	<b>71</b>
Abierta Interamericana	1.230	328	902	109	96	-	-	-	-	-
Aconcagua	-	-	-	-	71	-	-	-	-	-
Adventista del Plata	391	105	286	20	12	326	76	250	39	24
Argentina de la Empresa <sup>(2)</sup>	104	24	80	0	0	-	-	-	-	-
Argentina John F. Kennedy	2.784	550	2.234	105	92	-	-	-	-	-
Atlántida Argentina	184	67	117	9	14	-	-	-	-	-
Austral	-	-	-	-	-	-	-	-	-	-
Belgrano	1.102	183	919	87	82	-	-	-	-	-
Blás Pascal	-	-	-	-	-	-	-	-	-	-
CAECE	169	80	89	38	20	-	-	-	-	-
Católica Argentina	1.255	358	897	132	134	433	109	324	39	47
Católica de Córdoba	118	62	56	0	0	26	6	20	0	0
Católica de Cuyo	752	205	547	48	31	24	5	19	3	0
Católica de La Plata	555	162	393	40	8	-	-	-	-	-
Católica de Salta	868	194	674	23	97	-	-	-	-	-
Católica de Santa Fe	976	189	787	17	5	-	-	-	-	-
Católica de Santiago del Estero	903	238	665	13	11	55	3	52	0	0
CEMA	-	-	-	-	-	-	-	-	-	-
Centro Educativo Latinoamericano	-	-	-	-	-	-	-	-	-	-
Champagnat	-	-	-	-	-	-	-	-	-	-
Ciencias Empresariales y Sociales	673	201	472	77	31	-	-	-	-	-
Cine	-	-	-	-	-	-	-	-	-	-
Concepción del Uruguay	-	-	-	-	-	-	-	-	-	-
Congreso	359	155	204	0	0	-	-	-	-	-
Cuenca del Plata	671	201	470	28	28	-	-	-	-	-
Empresarial Siglo 21	423	132	291	36	27	-	-	-	-	-
FASTA	-	-	-	-	-	-	-	-	-	-
Favaloro	28	28	0	0	-	-	-	-	-	-
Flores	717	171	546	64	62	-	-	-	-	-
Juan Agustín Maza	-	-	-	-	-	-	-	-	-	-
Maimónides	139	56	83	12	7	-	-	-	-	-
Marina Mercante	588	264	324	32	47	-	-	-	-	-
Mendoza	286	109	177	0	0	-	-	-	-	-
Morón	798	276	522	45	39	-	-	-	-	-
Museo Social Argentino	147	49	98	5	5	-	-	-	-	-
Norte Santo Tomás de Aquino	272	82	190	5	8	-	-	-	-	-
Palermo	644	226	418	81	44	-	-	-	-	-
Salvador	2.236	684	1.552	302	180	-	-	-	-	-
San Andrés	-	-	-	-	-	-	-	-	-	-
Torcuato Di Tella	-	-	-	-	-	-	-	-	-	-
<b>Total Institutos Universitarios</b>	<b>64</b>	<b>30</b>	<b>34</b>	<b>0</b>	<b>0</b>	<b>181</b>	<b>50</b>	<b>131</b>	<b>7</b>	<b>3</b>
CEMIC	-	-	-	-	-	-	-	-	-	-
Cs de la Salud de la Fundación Barceló	64	30	34	0	0	-	-	-	-	-
Escuela Argentina de Negocios <sup>(2)</sup>	-	-	-	-	-	-	-	-	-	-
Escuela de Medicina del Hospital Italiano	-	-	-	-	-	-	-	-	-	-
Escuela Universitaria de Teología	-	-	-	-	-	88	34	54	1	3
Fundación ISALUD	-	-	-	-	-	-	-	-	-	-
Gastón Dachary	-	-	-	-	-	-	-	-	-	-
ISEDET	-	-	-	-	-	93	16	77	6	0
Italiano de Rosario	-	-	-	-	-	-	-	-	-	-
ITBA	-	-	-	-	-	-	-	-	-	-

(1) Sólo egresados

(2) Repite datos del año anterior

Fuente: CIIIE - SPU

**Cuadro 2.2.14 • Estudiantes, nuevos inscriptos, reinscriptos y egresados de carreras de pregrado y grado por disciplina según institución. Rama de estudios Ciencias Sociales. Instituciones universitarias de gestión privada. Años 2006 <sup>(1)</sup> y 2007**

Institución	Total Ciencias Sociales					Ciencias de la Información y de la Comunicación				
	Estudiantes	NI	R	Egresados 2007	Egresados 2006	Estudiantes	NI	R	Egresados 2007	Egresados 2006
<b>Total de las instituciones</b>	<b>164.829</b>	<b>49.651</b>	<b>115.178</b>	<b>13.071</b>	<b>12.323</b>	<b>11.801</b>	<b>3.876</b>	<b>7.925</b>	<b>1.058</b>	<b>1.028</b>
<b>Total Universidades Privadas</b>	<b>163.835</b>	<b>49.307</b>	<b>114.528</b>	<b>13.036</b>	<b>12.303</b>	<b>11.801</b>	<b>3.876</b>	<b>7.925</b>	<b>1.058</b>	<b>1.028</b>
Abierta Interamericana	6.453	1.667	4.786	890	821	739	235	504	56	78
Aconcagua	3.337	1.004	2.333	157	171	83	24	59	0	0
Adventista del Plata	626	184	442	87	60	92	26	66	9	9
Argentina de la Empresa <sup>(2)</sup>	15.260	3.403	11.857	1.185	1.185	946	214	732	101	101
Argentina John F. Kennedy	7.651	1.580	6.071	324	246	388	65	323	11	13
Atlántida Argentina	1.107	297	810	76	96	-	-	-	-	-
Austral	1.535	450	1.085	154	149	514	102	412	35	73
Belgrano	7.182	2.662	4.520	462	425	415	72	343	33	32
Blás Pascal	6.612	3.081	3.531	650	556	214	122	92	38	45
CAECE	687	184	503	212	158	166	47	119	32	22
Católica Argentina	12.061	3.693	8.368	1.267	1.341	978	409	569	81	81
Católica de Córdoba	3.900	981	2.919	598	579	-	-	-	-	-
Católica de Cuyo	2.244	360	1.884	169	278	-	-	-	-	-
Católica de La Plata	3.993	1.333	2.660	393	267	-	-	-	-	-
Católica de Salta	20.154	6.025	14.129	585	696	222	40	182	22	17
Católica de Santa Fe	4.578	840	3.738	280	237	172	24	148	21	14
Católica de Santiago del Estero	5.232	1.249	3.983	178	225	232	58	174	21	17
CEMA	321	171	150	165	44	-	-	-	-	-
Centro Educativo Latinoamericano	1.799	421	1.378	194	149	-	-	-	-	-
Champagnat	2.376	790	1.586	250	233	-	-	-	-	-
Ciencias Empresariales y Sociales	9.804	3.276	6.528	522	324	2.320	796	1.524	130	79
Cine	3	1	2	0	0	3	1	2	0	0
Concepción del Uruguay	1.107	327	780	73	69	64	28	36	9	9
Congreso	1.851	658	1.193	123	99	51	19	32	2	1
Cuenca del Plata	1.541	436	1.105	136	115	52	23	29	2	1
Empresarial Siglo 21	5.441	2.759	2.682	257	184	197	53	144	15	27
FASTA	1.773	561	1.212	128	49	237	74	163	35	7
Favaloro	-	-	-	-	-	-	-	-	-	-
Flores	433	128	305	25	20	-	-	-	-	-
Juan Agustín Maza	768	306	462	59	83	408	173	235	40	74
Maimónides	409	209	200	12	12	114	55	59	2	3
Marina Mercante	1.682	749	933	159	173	8	7	1	0	0
Mendoza	3.001	659	2.342	135	154	-	-	-	-	-
Morón	8.536	2.633	5.903	841	712	414	85	329	61	26
Museo Social Argentino	1.815	562	1.253	249	220	280	98	182	82	53
Norte Santo Tomás de Aquino	4.678	969	3.709	325	457	201	52	149	33	72
Palermo	5.046	2.078	2.968	477	655	1.155	468	687	101	87
Salvador	7.238	2.111	5.127	901	730	1.053	484	569	78	79
San Andrés	795	259	536	145	142	83	22	61	8	8
Torcuato Di Tella	806	251	555	193	189	-	-	-	-	-
<b>Total Institutos Universitarios</b>	<b>994</b>	<b>344</b>	<b>650</b>	<b>35</b>	<b>20</b>	<b>0</b>	<b>0</b>	<b>0</b>	<b>0</b>	<b>0</b>
CEMIC	-	-	-	-	-	-	-	-	-	-
Cs de la Salud de la Fundación Barceló	-	-	-	-	-	-	-	-	-	-
Escuela Argentina de Negocios <sup>(2)</sup>	60	60	0	0	0	-	-	-	-	-
Escuela de Medicina del Hospital Italiano	-	-	-	-	-	-	-	-	-	-
Escuela Universitaria de Teología	-	-	-	-	-	-	-	-	-	-
Fundación ISALUD	55	15	40	3	0	-	-	-	-	-
Gastón Dachary	720	230	490	17	20	-	-	-	-	-
ISEDET	-	-	-	-	-	-	-	-	-	-
Italiano de Rosario	-	-	-	-	-	-	-	-	-	-
ITBA	159	39	120	15	0	-	-	-	-	-

Continúa

(1) Sólo egresados

(2) Repite datos del año anterior

Fuente: CIIE - SPU

Institución	Ciencias Políticas, Relaciones Internacionales y Diplomacia					Demografía y Geografía				
	Estudiantes	NI	R	Egresados 2007	Egresados 2006	Estudiantes	NI	R	Egresados 2007	Egresados 2006
<b>Total de las instituciones</b>	<b>5.577</b>	<b>1.691</b>	<b>3.886</b>	<b>466</b>	<b>379</b>	<b>7.271</b>	<b>2.233</b>	<b>5.038</b>	<b>755</b>	<b>629</b>
<b>Total Universidades Privadas</b>	<b>5.577</b>	<b>1.691</b>	<b>3.886</b>	<b>466</b>	<b>379</b>	<b>7.168</b>	<b>2.191</b>	<b>4.977</b>	<b>753</b>	<b>639</b>
Abierta Interamericana	83	66	17	0	0	958	257	701	134	177
Aconcagua	-	-	-	-	-	-	-	-	-	-
Adventista del Plata	-	-	-	-	-	-	-	-	-	-
Argentina de la Empresa <sup>(2)</sup>	270	61	209	7	7	158	31	127	4	4
Argentina John F. Kennedy	210	44	166	9	9	387	76	311	22	16
Atlántida Argentina	-	-	-	-	-	74	11	63	5	8
Austral	-	-	-	-	-	-	-	-	-	-
Belgrano	285	69	216	16	12	859	537	322	16	15
Blás Pascal	-	-	-	-	-	607	208	399	182	140
CAECE	0	0	0	1	-	51	15	36	20	12
Católica Argentina	975	389	586	80	88	-	-	-	-	-
Católica de Córdoba	493	144	349	51	29	-	-	-	-	-
Católica de Cuyo	-	-	-	-	-	-	-	-	-	0
Católica de La Plata	141	30	111	15	31	-	-	-	-	-
Católica de Salta	675	173	502	25	12	327	82	245	24	30
Católica de Santa Fe	62	13	49	0	0	-	-	-	-	-
Católica de Santiago del Estero	129	40	89	5	3	126	56	70	2	2
CEMA	32	12	20	8	9	-	-	-	-	-
Centro Educativo Latinoamericano	-	-	-	-	-	-	-	-	-	-
Champagnat	42	23	19	8	6	141	48	93	35	36
Ciencias Empresariales y Sociales	-	-	-	-	-	-	-	-	-	-
Cine	-	-	-	-	-	-	-	-	-	-
Concepción del Uruguay	-	-	-	-	-	15	0	15	0	0
Congreso	197	65	132	21	17	95	36	59	2	0
Cuenca del Plata	-	-	-	-	-	-	-	-	-	-
Empresarial Siglo 21	303	116	187	10	12	123	47	76	14	1
FASTA	-	-	-	-	-	-	-	-	-	-
Favaloro	-	-	-	-	-	-	-	-	-	-
Flores	-	-	-	-	-	-	-	-	-	-
Juan Agustín Maza	-	-	-	-	-	-	-	-	-	-
Maimónides	39	24	15	0	0	16	11	5	0	0
Marina Mercante	-	-	-	-	-	51	28	23	0	0
Mendoza	-	-	-	-	-	-	-	-	-	-
Morón	88	20	68	5	5	1.261	214	1.047	69	104
Museo Social Argentino	-	-	-	-	-	16	2	14	3	3
Norte Santo Tomás de Aquino	144	29	115	12	0	250	48	202	42	50
Palermo	227	91	136	6	4	657	242	415	59	25
Salvador	901	193	708	136	77	996	242	754	120	16
San Andrés	119	41	78	21	21	-	-	-	-	-
Torcuato Di Tella	162	48	114	30	37	-	-	-	-	-
<b>Total Institutos Universitarios</b>	<b>0</b>	<b>0</b>	<b>0</b>	<b>0</b>	<b>0</b>	<b>103</b>	<b>42</b>	<b>61</b>	<b>2</b>	<b>0</b>
CEMIC	-	-	-	-	-	-	-	-	-	-
Cs de la Salud de la Fundación Barceló	-	-	-	-	-	-	-	-	-	-
Escuela Argentina de Negocios <sup>(2)</sup>	-	-	-	-	-	-	-	-	-	-
Escuela de Medicina del Hospital Italiano	-	-	-	-	-	-	-	-	-	-
Escuela Universitaria de Teología	-	-	-	-	-	-	-	-	-	-
Fundación ISALUD	-	-	-	-	-	-	-	-	-	-
Gastón Dachary	-	-	-	-	-	103	42	61	2	-
ISEDET	-	-	-	-	-	-	-	-	-	-
Italiano de Rosario	-	-	-	-	-	-	-	-	-	-
ITBA	-	-	-	-	-	-	-	-	-	-

Continúa

(1) Sólo egresados

(2) Repite datos del año anterior

Fuente: CIIE - SPU



**Cuadro 2.2.14 • Estudiantes, nuevos inscriptos, reinscriptos y egresados de carreras de pregrado y grado por disciplina según institución. Rama de estudios Ciencias Sociales. Instituciones universitarias de gestión privada. Años 2006 <sup>(1)</sup> y 2007**

Institución	Derecho					Economía y Administración				
	Estudiantes	NI	R	Egresados 2007	Egresados 2006	Estudiantes	NI	R	Egresados 2007	Egresados 2006
<b>Total de las instituciones</b>	<b>53.537</b>	<b>14.508</b>	<b>39.029</b>	<b>3.292</b>	<b>3.285</b>	<b>74.823</b>	<b>23.398</b>	<b>51.425</b>	<b>6.550</b>	<b>6.143</b>
<b>Total Universidades Privadas</b>	<b>53.537</b>	<b>14.508</b>	<b>39.029</b>	<b>3.292</b>	<b>3.285</b>	<b>73.944</b>	<b>23.108</b>	<b>50.836</b>	<b>6.517</b>	<b>6.123</b>
Abierta Interamericana	2.477	526	1.951	304	245	2.196	583	1.613	396	321
Aconcagua	642	213	429	0	0	2.394	678	1.716	156	148
Adventista del Plata	-	-	-	-	-	502	156	346	68	46
Argentina de la Empresa <sup>(2)</sup>	1.101	291	810	60	60	10.235	2.460	7.775	745	745
Argentina John F. Kennedy	1.934	474	1.460	87	84	3.604	709	2.895	148	102
Atlántida Argentina	516	140	376	32	25	517	146	371	39	63
Austral	373	94	279	29	32	515	138	377	51	44
Belgrano	1.629	282	1.347	123	117	3.817	1.655	2.162	272	247
Blás Pascal	2.388	960	1.428	146	155	3.403	1.791	1.612	284	216
CAECE	-	-	-	-	-	470	122	348	158	123
Católica Argentina	4.731	1.278	3.453	424	426	5.377	1.617	3.760	682	746
Católica de Córdoba	1.188	296	892	88	89	2.118	541	1.577	413	406
Católica de Cuyo	903	103	800	53	141	1.341	257	1.084	116	137
Católica de La Plata	1.720	607	1.113	194	76	1.971	648	1.323	161	160
Católica de Salta	11.664	3.210	8.454	358	407	6.094	2.060	4.034	120	174
Católica de Santa Fe	3.012	549	2.463	189	153	1.332	254	1.078	70	70
Católica de Santiago del Estero	3.583	780	2.803	90	125	1.162	315	847	60	78
CEMA	-	-	-	-	-	289	159	130	157	35
Centro Educativo Latinoamericano	-	-	-	-	-	1.615	362	1.253	190	141
Champagnat	1.124	308	816	86	90	710	260	450	102	82
Ciencias Empresariales y Sociales	296	99	197	12	8	5.727	1.751	3.976	340	223
Cine	-	-	-	-	-	-	-	-	-	-
Concepción del Uruguay	501	144	357	20	20	482	129	353	41	38
Congreso	783	292	491	4	0	725	246	479	94	81
Cuenca del Plata	756	206	550	56	49	733	207	526	78	65
Empresarial Siglo 21	1.501	878	623	15	8	2.401	1.190	1.211	148	103
FASTA	189	35	154	10	3	1.243	348	895	83	39
Favaloro	-	-	-	-	-	-	-	-	-	-
Flores	109	28	81	10	7	313	100	213	11	9
Juan Agustín Maza	-	-	-	-	-	195	65	130	18	9
Maimónides	74	41	33	3	3	112	46	66	4	5
Marina Mercante	-	-	-	-	-	1.340	617	723	131	148
Mendoza	2.770	536	2.234	128	148	231	123	108	7	6
Morón	2.911	846	2.065	368	363	3.003	1.159	1.844	267	200
Museo Social Argentino	748	200	548	69	69	420	154	266	75	75
Norte Santo Tomás de Aquino	1.875	401	1.474	100	117	2.208	439	1.769	138	218
Palermo	583	239	344	36	40	1.342	580	762	92	255
Salvador	1.287	373	914	157	195	2.739	723	2.016	364	330
San Andrés	29	29	0	0	-	564	167	397	116	113
Torcuato Di Tella	140	50	90	41	30	504	153	351	122	122
<b>Total Institutos Universitarios</b>	<b>0</b>	<b>0</b>	<b>0</b>	<b>0</b>	<b>0</b>	<b>879</b>	<b>290</b>	<b>589</b>	<b>33</b>	<b>20</b>
CEMIC	-	-	-	-	-	-	-	-	-	-
Cs de la Salud de la Fundación Barceló	-	-	-	-	-	-	-	-	-	-
Escuela Argentina de Negocios <sup>(2)</sup>	-	-	-	-	-	48	48	0	0	0
Escuela de Medicina del Hospital Italiano	-	-	-	-	-	-	-	-	-	-
Escuela Universitaria de Teología	-	-	-	-	-	-	-	-	-	-
Fundación ISALUD	-	-	-	-	-	55	15	40	3	0
Gastón Dachary	-	-	-	-	-	617	188	429	15	20
ISEDET	-	-	-	-	-	-	-	-	-	-
Italiano de Rosario	-	-	-	-	-	-	-	-	-	-
ITBA	-	-	-	-	-	159	39	120	15	0

Continúa

(1) Sólo egresados

(2) Repite datos del año anterior

Fuente: CIIE - SPU

Institución	Otras Ciencias Sociales					Relaciones Institucionales y Humanas				
	Estudiantes	NI	R	Egresados 2007	Egresados 2006	Estudiantes	NI	R	Egresados 2007	Egresados 2006
<b>Total de las instituciones</b>	<b>786</b>	<b>410</b>	<b>376</b>	<b>17</b>	<b>54</b>	<b>9.695</b>	<b>3.092</b>	<b>6.603</b>	<b>719</b>	<b>618</b>
<b>Total Universidades Privadas</b>	<b>786</b>	<b>410</b>	<b>376</b>	<b>17</b>	<b>54</b>	<b>9.683</b>	<b>3.080</b>	<b>6.603</b>	<b>719</b>	<b>618</b>
Abierta Interamericana	-	-	-	-	-	-	-	-	-	-
Aconcagua	-	-	-	-	21	218	89	129	1	1
Adventista del Plata	-	-	-	-	-	-	-	-	-	-
Argentina de la Empresa <sup>(2)</sup>	-	-	-	-	-	2.550	346	2.204	268	268
Argentina John F. Kennedy	-	-	-	-	-	980	185	795	32	18
Atlántida Argentina	-	-	-	-	-	-	-	-	-	-
Austral	-	-	-	-	-	-	-	-	-	-
Belgrano	-	-	-	-	-	177	47	130	2	2
Blás Pascal	-	-	-	-	-	-	-	-	-	-
CAECE	-	-	-	-	-	-	-	-	-	1
Católica Argentina	-	-	-	-	-	-	-	-	-	-
Católica de Córdoba	-	-	-	-	-	-	-	-	-	-
Católica de Cuyo	-	-	-	-	-	-	-	-	-	-
Católica de La Plata	-	-	-	-	-	157	46	111	21	0
Católica de Salta	577	244	333	16	31	436	180	256	18	11
Católica de Santa Fe	-	-	-	-	-	-	-	-	-	-
Católica de Santiago del Estero	-	-	-	-	-	-	-	-	-	-
CEMA	-	-	-	-	-	-	-	-	-	-
Centro Educativo Latinoamericano	-	-	-	-	-	184	59	125	4	8
Champagnat	-	-	-	-	-	359	151	208	19	19
Ciencias Empresariales y Sociales	-	-	-	-	-	1.415	611	804	38	14
Cine	-	-	-	-	-	-	-	-	-	-
Concepción del Uruguay	-	-	-	-	-	14	0	14	3	2
Congreso	-	-	-	-	-	-	-	-	-	-
Cuenca del Plata	-	-	-	-	-	-	-	-	-	-
Empresarial Siglo 21	-	-	-	-	-	814	420	394	51	32
FASTA	104	104	0	0	-	-	-	-	-	-
Favaloro	-	-	-	-	-	-	-	-	-	-
Flores	-	-	-	-	-	-	-	-	-	-
Juan Agustín Maza	-	-	-	-	-	165	68	97	1	0
Maimónides	-	-	-	-	-	54	32	22	3	1
Marina Mercante	-	-	-	-	-	283	97	186	28	25
Mendoza	-	-	-	-	-	-	-	-	-	-
Morón	105	62	43	1	2	754	247	507	70	12
Museo Social Argentino	-	-	-	-	-	127	48	79	0	0
Norte Santo Tomás de Aquino	-	-	-	-	-	-	-	-	-	-
Palermo	-	-	-	-	-	952	433	519	157	204
Salvador	-	-	-	-	-	44	21	23	3	0
San Andrés	-	-	-	-	-	-	-	-	-	-
Torcuato Di Tella	-	-	-	-	-	-	-	-	-	-
<b>Total Institutos Universitarios</b>	<b>0</b>	<b>0</b>	<b>0</b>	<b>0</b>	<b>0</b>	<b>12</b>	<b>12</b>	<b>0</b>	<b>0</b>	<b>0</b>
CEMIC	-	-	-	-	-	-	-	-	-	-
Cs de la Salud de la Fundación Barceló	-	-	-	-	-	-	-	-	-	-
Escuela Argentina de Negocios <sup>(2)</sup>	-	-	-	-	-	12	12	0	0	0
Escuela de Medicina del Hospital Italiano	-	-	-	-	-	-	-	-	-	-
Escuela Universitaria de Teología	-	-	-	-	-	-	-	-	-	-
Fundación ISALUD	-	-	-	-	-	-	-	-	-	-
Gastón Dachary	-	-	-	-	-	-	-	-	-	-
ISEDET	-	-	-	-	-	-	-	-	-	-
Italiano de Rosario	-	-	-	-	-	-	-	-	-	-
ITBA	-	-	-	-	-	-	-	-	-	-

Continúa

(1) Sólo egresados

(2) Repite datos del año anterior

Fuente: CIIIE - SPU

**Cuadro 2.2.14 • Estudiantes, nuevos inscriptos, reinscriptos y egresados de carreras de pregrado y grado por disciplina según institución. Rama de estudios Ciencias Sociales. Instituciones universitarias de gestión privada. Años 2006 <sup>(1)</sup> y 2007**

Institución	Sociología, Antropología y Servicio Social				
	Estudiantes	NI	R	Egresados 2007	Egresados 2006
<b>Total de las instituciones</b>	<b>1.339</b>	<b>443</b>	<b>896</b>	<b>214</b>	<b>177</b>
<b>Total Universidades Privadas</b>	<b>1.339</b>	<b>443</b>	<b>896</b>	<b>214</b>	<b>177</b>
Abierta Interamericana	-	-	-	-	-
Aconcagua	-	-	-	-	1
Adventista del Plata	32	2	30	10	5
Argentina de la Empresa <sup>(2)</sup>	-	-	-	-	-
Argentina John F. Kennedy	148	27	121	15	4
Atlántida Argentina	-	-	-	-	-
Austral	133	116	17	39	-
Belgrano	-	-	-	-	-
Blás Pascal	-	-	-	-	-
CAECE	0	0	0	1	-
Católica Argentina	-	-	-	-	-
Católica de Córdoba	101	0	101	46	55
Católica de Cuyo	-	-	-	-	-
Católica de La Plata	4	2	2	2	0
Católica de Salta	159	36	123	2	14
Católica de Santa Fe	-	-	-	-	-
Católica de Santiago del Estero	-	-	-	-	-
CEMA	-	-	-	-	-
Centro Educativo Latinoamericano	-	-	-	-	-
Champagnat	-	-	-	-	-
Ciencias Empresariales y Sociales	46	19	27	2	0
Cine	-	-	-	-	-
Concepción del Uruguay	31	26	5	0	0
Congreso	-	-	-	-	-
Cuenca del Plata	-	-	-	-	-
Empresarial Siglo 21	102	55	47	4	1
FASTA	-	-	-	-	-
Favaloro	-	-	-	-	-
Flores	11	0	11	4	4
Juan Agustín Maza	-	-	-	-	-
Maimónides	-	-	-	-	-
Marina Mercante	-	-	-	-	-
Mendoza	-	-	-	-	-
Morón	-	-	-	-	-
Museo Social Argentino	224	60	164	20	20
Norte Santo Tomás de Aquino	-	-	-	-	-
Palermo	130	25	105	26	40
Salvador	218	75	143	43	33
San Andrés	-	-	-	-	-
Torcuato Di Tella	-	-	-	-	-
<b>Total Institutos Universitarios</b>	<b>0</b>	<b>0</b>	<b>0</b>	<b>0</b>	<b>0</b>
CEMIC	-	-	-	-	-
Cs de la Salud de la Fundación Barceló	-	-	-	-	-
Escuela Argentina de Negocios <sup>(2)</sup>	-	-	-	-	-
Escuela de Medicina del Hospital Italiano	-	-	-	-	-
Escuela Universitaria de Teología	-	-	-	-	-
Fundación ISALUD	-	-	-	-	-
Gastón Dachary	-	-	-	-	-
ISEDET	-	-	-	-	-
Italiano de Rosario	-	-	-	-	-
ITBA	-	-	-	-	-

(1) Sólo egresados

(2) Repite datos del año anterior

**Fuente:** CIE - SPU

**CAPÍTULO 3**

**Población Estudiantil de Posgrado**





## Población Estudiantil de Posgrado de Instituciones Universitarias: Datos de Estudiantes y Egresados

En este capítulo se presenta un análisis de la información disponible acerca del **tipo de oferta y población estudiantil de posgrado del Sistema Universitario para el año 2007**.

Se destaca que es la tercera presentación que realiza la Secretaría de Políticas Universitarias en doce años sobre estudios de este nivel. En 1997, se presentó la primera recopilación de información sobre matrícula y egresados de carreras de posgrado que se plasmó en la publicación “Estadísticas 1997. Alumnos y Egresados de Postgrado” (Kisilevsky, M. et al, 1997; SPU/MCyE). Por otro lado, en el Anuario de Estadísticas Universitarias del año 2006, se complementó la información que disponía la CIIE con datos de fuentes externas suministrados por la Dirección Nacional de Gestión Universitaria (DNGU) de la Secretaría de Políticas Universitarias, como así también del área de Posgrado de Comisión Nacional de Evaluación y Acreditación Universitaria (CONEAU).

En el presente anuario y dado que nuestro objetivo es fortalecer la centralización y consolidación de la información a través de un único sistema de información, tomamos como única fuente la brindada por las propias instituciones a través del software SIU ARAUCANO.

Consideramos que este capítulo brinda una interesante base de información, plausible de mejoramiento.

### Fuente

La información que se utiliza para este capítulo es relevada mediante el software SIU ARAUCANO. Esta modalidad de relevamiento permite contar con información de la población estudiantil suministrada por las instituciones y validada por la CIIE.

Se dispone de información para las instituciones listadas en el Cuadro 3.1.4.

### Datos Estadísticos

En la **Sección 3.1** se presenta información de la población de **estudiantes de posgrado** y en la **Sección 3.2** se presenta información de la población de **egresados de posgrado** ambas secciones para todo el Sistema Universitario por Instituciones de Gestión Estatal y de Gestión Privada.

Se presenta una descripción de la población estudiantil por ramas de estudio y tipo de carrera.

Se muestra la población estudiantil por tipo de gestión y región del país. Para esta clasificación se ha adoptado la distribución correspondiente a los Consejos de Planificación Regional de la Educación Superior (CPRES).

Nos vemos impedidos de presentar series históricas debido a la escasez de información disponible que de cuenta, de modo riguroso, del crecimiento de la matrícula de posgrado en los últimos años. Esperamos poder contar cada año con información de cada vez más instituciones y así poder constituir información histórica con la suficiente confiabilidad.

Se muestran los gráficos más significativos correspondientes a los datos estadísticos.

### Responsables de los contenidos:

Equipo CIIE



SECCIÓN 3.1

Estudiantes de Carreras de Posgrado

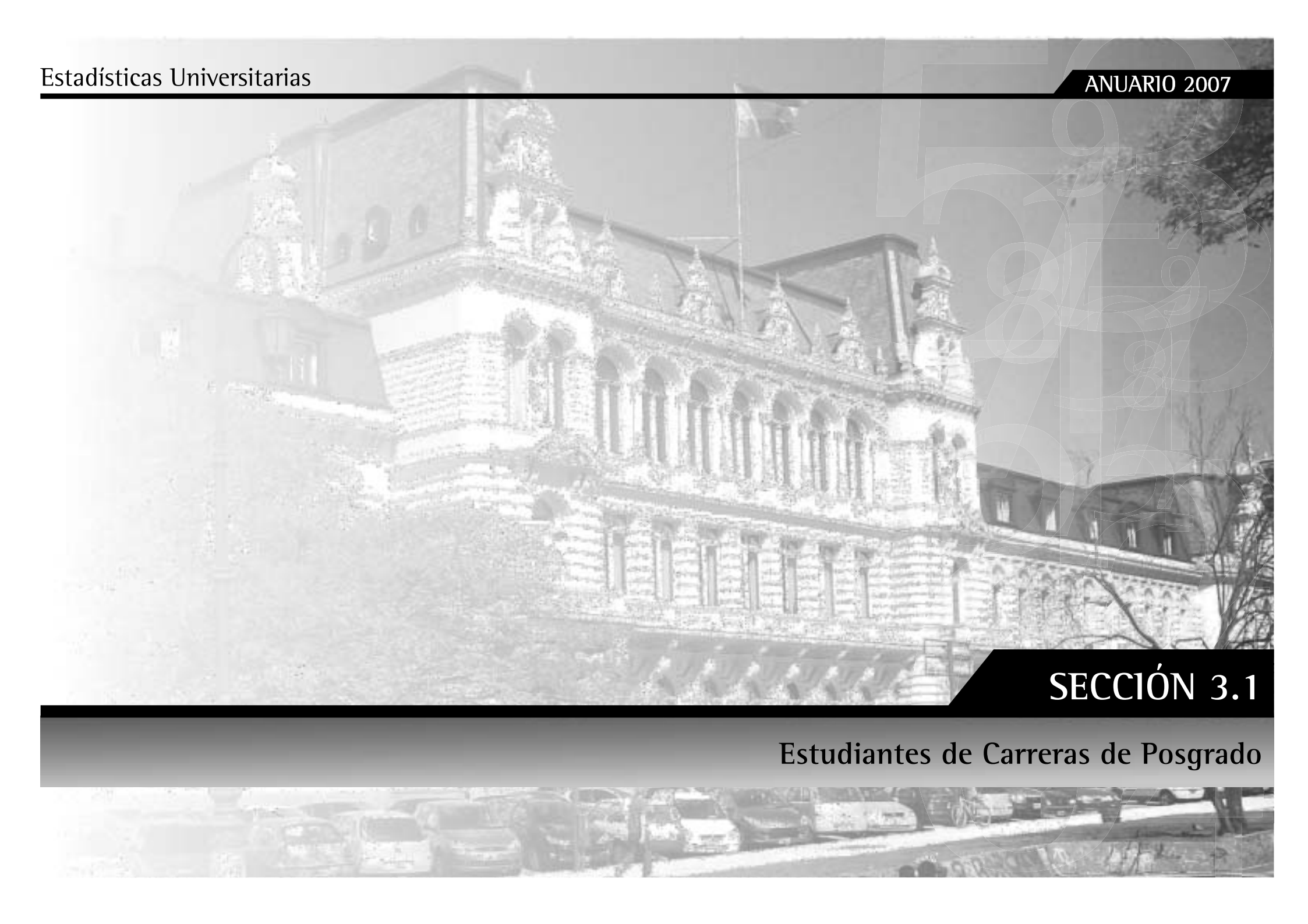



**Cuadro 3.1.1 • Estudiantes de carreras de posgrado por sector de gestión según tipo de carrera e institución. Instituciones universitarias<sup>(1)</sup>. Año 2007**

		Sector de gestión				
		Total	Estatal	Privado	Internacional	Extranjera
<b>Total</b>		<b>68.273</b>	<b>50.725</b>	<b>16.815</b>	<b>703</b>	<b>30</b>
<b>Doctorado</b>	<b>Total</b>	<b>11.410</b>	<b>9.020</b>	<b>2.333</b>	<b>57</b>	-
	Instituto Universitario	111	-	111	-	-
	Universidad	11.299	9.020	2.222	57	-
<b>Especialidad</b>	<b>Total</b>	<b>29.414</b>	<b>22.819</b>	<b>6.391</b>	<b>204</b>	-
	Instituto Universitario	802	288	514	-	-
	Universidad	28.612	22.531	5.877	204	-
<b>Maestría</b>	<b>Total</b>	<b>27.449</b>	<b>18.886</b>	<b>8.091</b>	<b>442</b>	<b>30</b>
	Instituto Universitario	616	460	156	-	-
	Universidad	26.833	18.426	7.935	442	30

(1) Se dispone de información para las instituciones listadas en Cuadro 3.1.4

Fuente: CIE - SPU

**Gráfico 3.1.1 • Estudiantes de posgrado por sector de gestión. Año 2007**

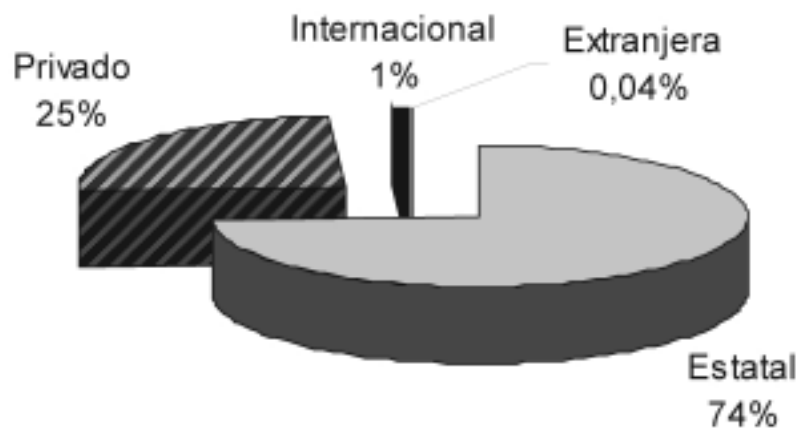

(1) Se dispone de información para las instituciones listadas en Cuadro 3.1.4

Fuente: CIE - SPU

**Cuadro 3.1.2 • Estudiantes de carreras de posgrado por sector de gestión según rama de estudios y tipo de carrera. Instituciones universitarias<sup>(1)</sup>. Año 2007**

		Sector de gestión				
		Total	Estatal	Privado	Internacional	Extranjera
<b>Rama de Estudios</b>	<b>Total</b>	<b>68.273</b>	<b>50.725</b>	<b>16.815</b>	<b>703</b>	<b>30</b>
<b>Ciencias Aplicadas</b>	<b>Total</b>	<b>9.571</b>	<b>8.647</b>	<b>924</b>	-	-
	Doctorado	1.948	1.907	41	-	-
	Especialidad	3.332	2.770	562	-	-
	Maestría	4.291	3.970	321	-	-
<b>Ciencias Básicas</b>	<b>Total</b>	<b>3.680</b>	<b>3.594</b>	<b>86</b>	-	-
	Doctorado	2.351	2.351	-	-	-
	Especialidad	210	178	32	-	-
	Maestría	1.119	1.065	54	-	-
<b>Ciencias de la Salud</b>	<b>Total</b>	<b>13.307</b>	<b>9.702</b>	<b>3.605</b>	-	-
	Doctorado	1.767	1.593	174	-	-
	Especialidad	8.925	6.138	2.787	-	-
	Maestría	2.615	1.971	644	-	-
<b>Ciencias Humanas</b>	<b>Total</b>	<b>12.492</b>	<b>10.092</b>	<b>2.073</b>	<b>327</b>	-
	Doctorado	2.441	1.672	769	-	-
	Especialidad	5.546	4.740	602	204	-
	Maestría	4.505	3.680	702	123	-
<b>Ciencias Sociales</b>	<b>Total</b>	<b>29.197</b>	<b>18.664</b>	<b>10.127</b>	<b>376</b>	<b>30</b>
	Doctorado	2.881	1.475	1.349	57	-
	Especialidad	11.401	8.993	2.408	0	-
	Maestría	14.915	8.196	6.370	319	30
<b>Sin Rama</b>	<b>Total</b>	<b>26</b>	<b>26</b>	-	-	-
	Doctorado	22	22	-	-	-
	Especialidad	-	-	-	-	-
	Maestría	4	4	-	-	-

(1) Se dispone de información para las instituciones listadas en Cuadro 3.1.4

Fuente: CIIE - SPU

Gráfico 3.1.2 • Estudiantes de posgrado según rama de estudio, tipo de carrera y sector de gestión<sup>(1)</sup>. Año 2007

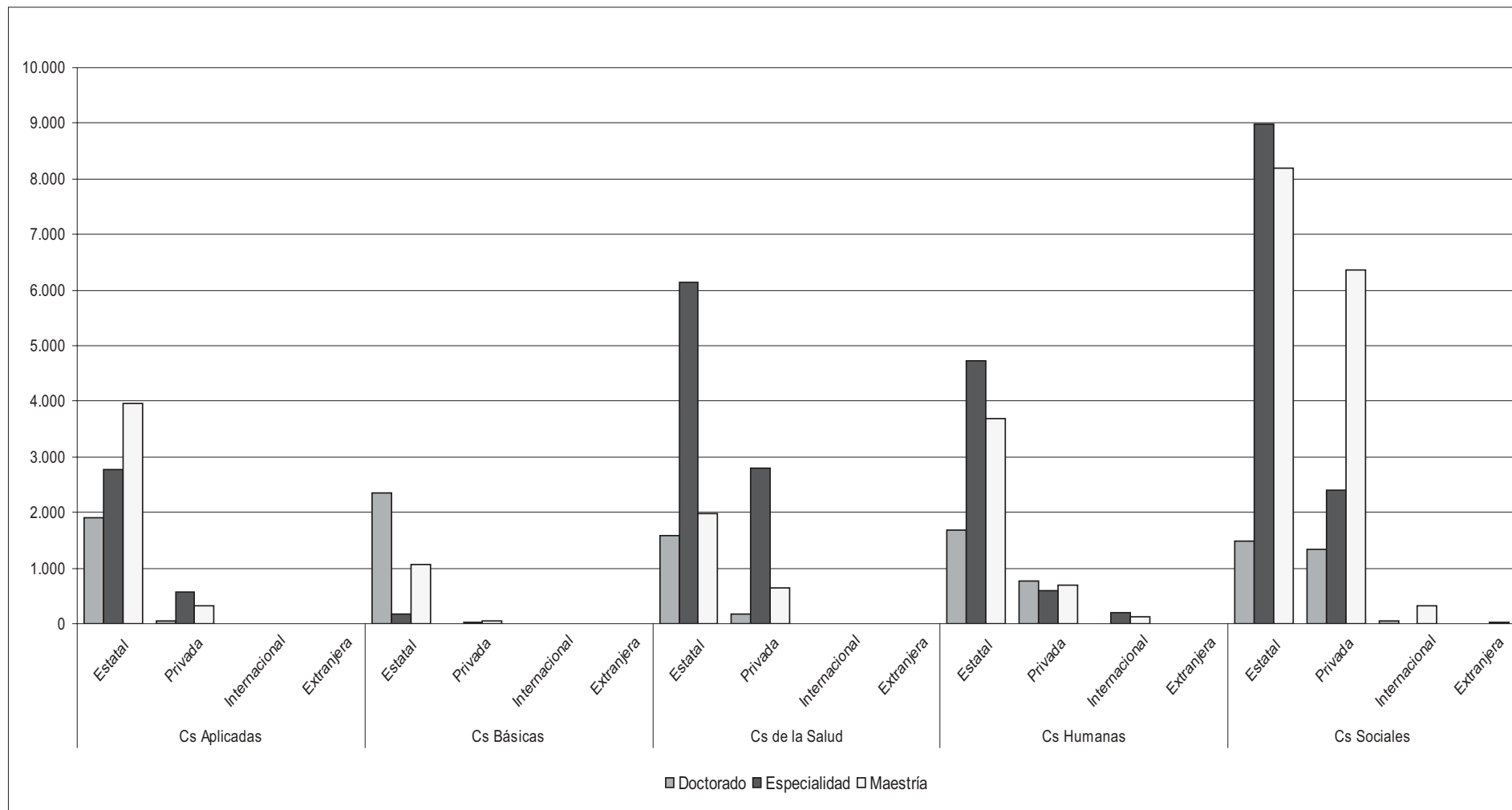

(1) Se dispone de información para las instituciones listadas en Cuadro 3.1.4

Fuente: CIE - SPU

**Cuadro 3.1.3 • Estudiantes de carreras de posgrado por tipo de carrera y sector de gestión según Región CPRES y rama de estudio. Instituciones universitarias<sup>(1)</sup>. Año 2007**

	Tipo de carrera															
	Total				Doctorado				Especialidad				Maestría			
	Estatal	Privado	Internacional	Extranjera	Estatal	Privado	Internacional	Extranjera	Estatal	Privado	Internacional	Extranjera	Estatal	Privado	Internacional	Extranjera
<b>Total</b>	<b>50.725</b>	<b>16.815</b>	<b>703</b>	<b>30</b>	<b>9.020</b>	<b>2.333</b>	<b>57</b>	<b>-</b>	<b>22.819</b>	<b>6.391</b>	<b>204</b>	<b>-</b>	<b>18.886</b>	<b>8.091</b>	<b>442</b>	<b>30</b>
<b>Región Bonaerense</b>	<b>7.363</b>	<b>1.051</b>	<b>-</b>	<b>-</b>	<b>2.475</b>	<b>25</b>	<b>-</b>	<b>-</b>	<b>1.851</b>	<b>609</b>	<b>-</b>	<b>-</b>	<b>3.037</b>	<b>417</b>	<b>-</b>	<b>-</b>
Ciencias Aplicadas	2.675	-	-	-	900	-	-	-	437	-	-	-	1.338	-	-	-
Ciencias Básicas	748	-	-	-	659	-	-	-	8	-	-	-	81	-	-	-
Ciencias de la Salud	1.217	181	-	-	307	11	-	-	383	84	-	-	527	86	-	-
Ciencias Humanas	833	-	-	-	355	-	-	-	271	-	-	-	207	-	-	-
Ciencias Sociales	1.890	870	-	-	254	14	-	-	752	525	-	-	884	331	-	-
<b>Región Centro-Este</b>	<b>12.239</b>	<b>725</b>	<b>-</b>	<b>-</b>	<b>1.515</b>	<b>326</b>	<b>-</b>	<b>-</b>	<b>7.027</b>	<b>157</b>	<b>-</b>	<b>-</b>	<b>3.697</b>	<b>242</b>	<b>-</b>	<b>-</b>
Ciencias Aplicadas	1.289	36	-	-	164	-	-	-	804	9	-	-	321	27	-	-
Ciencias Básicas	527	19	-	-	339	-	-	-	43	-	-	-	145	19	-	-
Ciencias de la Salud	2.483	114	-	-	128	86	-	-	1.864	14	-	-	491	14	-	-
Ciencias Humanas	1.069	155	-	-	213	117	-	-	230	-	-	-	626	38	-	-
Ciencias Sociales	6.871	401	-	-	671	123	-	-	4.086	134	-	-	2.114	144	-	-
<b>Región Centro-Oeste</b>	<b>13.976</b>	<b>1.476</b>	<b>-</b>	<b>-</b>	<b>3.098</b>	<b>99</b>	<b>-</b>	<b>-</b>	<b>6.010</b>	<b>600</b>	<b>-</b>	<b>-</b>	<b>4.868</b>	<b>777</b>	<b>-</b>	<b>-</b>
Ciencias Aplicadas	2.696	307	-	-	461	41	-	-	948	171	-	-	1.287	95	-	-
Ciencias Básicas	1.147	-	-	-	794	-	-	-	70	-	-	-	283	-	-	-
Ciencias de la Salud	4.192	229	-	-	948	15	-	-	2.773	214	-	-	471	-	-	-
Ciencias Humanas	3.189	119	-	-	673	-	-	-	1.404	84	-	-	1.112	35	-	-
Ciencias Sociales	2.752	821	-	-	222	43	-	-	815	131	-	-	1.715	647	-	-
<b>Región Metropolitana</b>	<b>6.307</b>	<b>13.378</b>	<b>703</b>	<b>30</b>	<b>328</b>	<b>1.883</b>	<b>57</b>	<b>-</b>	<b>2.773</b>	<b>4.991</b>	<b>204</b>	<b>-</b>	<b>3.206</b>	<b>6.504</b>	<b>442</b>	<b>30</b>
Ciencias Aplicadas	736	540	-	-	54	-	-	-	332	348	-	-	350	192	-	-
Ciencias Básicas	177	49	-	-	33	-	-	-	29	32	-	-	115	17	-	-
Ciencias de la Salud	538	3.081	-	-	63	62	-	-	215	2.475	-	-	260	544	-	-
Ciencias Humanas	1.492	1.799	327	-	69	652	-	-	630	518	204	-	793	629	123	-
Ciencias Sociales	3.364	7.909	376	30	109	1.169	57	-	1.567	1.618	-	-	1.688	5.122	319	30
<b>Región Noreste</b>	<b>1.775</b>	<b>-</b>	<b>-</b>	<b>-</b>	<b>225</b>	<b>-</b>	<b>-</b>	<b>-</b>	<b>816</b>	<b>-</b>	<b>-</b>	<b>-</b>	<b>734</b>	<b>-</b>	<b>-</b>	<b>-</b>
Ciencias Aplicadas	252	-	-	-	34	-	-	-	73	-	-	-	145	-	-	-
Ciencias Básicas	78	-	-	-	44	-	-	-	-	-	-	-	34	-	-	-
Ciencias de la Salud	383	-	-	-	58	-	-	-	278	-	-	-	47	-	-	-
Ciencias Humanas	308	-	-	-	69	-	-	-	86	-	-	-	153	-	-	-
Ciencias Sociales	754	-	-	-	20	-	-	-	379	-	-	-	355	-	-	-
<b>Región Noroeste</b>	<b>5.885</b>	<b>185</b>	<b>-</b>	<b>-</b>	<b>1.127</b>	<b>-</b>	<b>-</b>	<b>-</b>	<b>2.707</b>	<b>34</b>	<b>-</b>	<b>-</b>	<b>2.051</b>	<b>151</b>	<b>-</b>	<b>-</b>
Ciencias Aplicadas	739	41	-	-	216	-	-	-	133	34	-	-	390	7	-	-
Ciencias Básicas	692	18	-	-	308	-	-	-	28	-	-	-	356	18	-	-
Ciencias de la Salud	757	-	-	-	89	-	-	-	505	-	-	-	163	-	-	-
Ciencias Humanas	2.023	-	-	-	293	-	-	-	1.193	-	-	-	537	-	-	-
Ciencias Sociales	1.648	126	-	-	199	-	-	-	848	-	-	-	601	126	-	-
Sin Rama	26	-	-	-	22	-	-	-	-	-	-	-	4	-	-	-
<b>Región Sur</b>	<b>3.180</b>	<b>-</b>	<b>-</b>	<b>-</b>	<b>252</b>	<b>-</b>	<b>-</b>	<b>-</b>	<b>1.635</b>	<b>-</b>	<b>-</b>	<b>-</b>	<b>1.293</b>	<b>-</b>	<b>-</b>	<b>-</b>
Ciencias Aplicadas	260	-	-	-	78	-	-	-	43	-	-	-	139	-	-	-
Ciencias Básicas	225	-	-	-	174	-	-	-	-	-	-	-	51	-	-	-
Ciencias de la Salud	132	-	-	-	-	-	-	-	120	-	-	-	12	-	-	-
Ciencias Humanas	1.178	-	-	-	-	-	-	-	926	-	-	-	252	-	-	-
Ciencias Sociales	1.385	-	-	-	-	-	-	-	546	-	-	-	839	-	-	-

(1) Se dispone de información para las instituciones listadas en Cuadro 3.1.4

Fuente:  
CIE - SPU

Cuadro 3.1.4 • Estudiantes de carreras de posgrado por tipo de carrera según institución. Año 2007

	Tipo de carrera			
	Total	Doctorado	Especialidad	Maestría
<b>Total de las Instituciones</b>	<b>68.273</b>	<b>11.410</b>	<b>29.414</b>	<b>27.449</b>
<b>Total Universidades Nacionales</b>	<b>49.946</b>	<b>9.020</b>	<b>22.531</b>	<b>18.395</b>
Catamarca	502	200	80	222
Centro de la PBA	376	195	...	181
Comahue	2.291	92	1.434	765
Córdoba	6.987	2.057	3.307	1.623
Cuyo	3.561	548	1.626	1.387
Entre Ríos	359	84	113	162
Formosa	169	...	136	33
Gral. San Martín	783	116	126	541
Gral. Sarmiento	450	80	174	196
Jujuy	345	-	262	83
La Matanza	1.149	-	678	471
La Pampa	185	5	21	159
La Plata	5.826	1.858	1.422	2.546
La Rioja	301	88	148	65
Lanús	1.495	132	641	722
Litoral	1.669	233	787	649
Lomas de Zamora	585	-	535	50
Luján	302	34	167	101
Mar del Plata	64	...	26	38
Misiones	481	2	183	296
Nordeste	1.025	223	460	342
Patagonia Austral	71	-	-	71
Patagonia S. J. Bosco	472	29	172	271
Quilmes	67	-	-	67
Río Cuarto	1.034	186	205	643
Rosario	9.696	1.172	5.867	2.657
Salta	1.171	102	737	332
San Juan	452	116	157	179
San Luis	1.059	221	233	605
Santiago del Estero	158	5	97	56
Sur	663	388	162	113
Tecnológica Nacional	2.205	34	1.077	1.094
Tres de Febrero	447	...	...	447
Tucumán	3.546	820	1.498	1.228
<b>Total Institutos Universitarios Nacionales</b>	<b>748</b>	<b>0</b>	<b>288</b>	<b>460</b>
Enseñanza Superior del Ejército	342	-	19	323
Instituto Univ. del Arte	242	-	237	5
Naval	53	-	-	53
Policía Federal Argentina	111	-	32	79
<b>Total Universidades Provinciales</b>	<b>31</b>	<b>0</b>	<b>0</b>	<b>31</b>
Autónoma de Entre Ríos	31	-	-	31

Continúa

	Tipo de carrera			
	Total	Doctorado	Especialidad	Maestría
<b>Total de las Instituciones</b>	<b>68.273</b>	<b>11.410</b>	<b>29.414</b>	<b>27.449</b>
<b>Total Universidades Privadas</b>	<b>16.034</b>	<b>2.222</b>	<b>5.877</b>	<b>7.935</b>
Abierta Interamericana	140	-	8	132
Aconcagua	8	-	8	...
Adventista del Plata	35	9	-	26
Argentina de la Empresa	263	0	-	263
Argentina John F. Kennedy	218	74	120	24
Austral	1.202	75	269	858
Belgrano	382	29	144	209
Blás Pascal	0	-	-	0
CAECE	298	-	24	274
Católica Argentina	2.064	219	1.469	376
Católica de Córdoba	985	16	453	516
Católica de Cuyo	62	-	38	24
Católica de La Plata	119	-	119	-
Católica de Salta	111	-	34	77
Católica de Santa Fe	240	193	16	31
CEMA	607	58	-	549
Champagnat	8	-	-	8
Ciencias Empresariales y Sociales	636	53	204	379
Cine	9	-	-	9
Concepción del Uruguay	19	-	10	9
Empresarial Siglo 21	187	-	-	187
Favaloro	654	-	334	320
Flores	33	33	-	-
Fundación ISALUD	512	-	304	208
Juan Agustín Maza	127	-	85	42
Maimónides	1.057	190	684	183
Mendoza	99	83	16	-
Morón	131	5	73	53
Museo Social Argentino	812	699	93	20
Norte Santo Tomás de Aquino	74	-	-	74
Notarial Argentina	510	14	451	45
Palermo	843	89	-	754
Salvador	1.832	338	707	787
San Andrés	371	14	144	213
Torcuato Di Tella	1386	31	70	1285
<b>Total Institutos Universitarios Privados</b>	<b>781</b>	<b>111</b>	<b>514</b>	<b>156</b>
CEMIC	95	-	95	-
Cs de la Salud de la Fundación Barceló	201	-	162	39
Escuela de Medicina del Hospital Italiano	70	-	26	44
ISEDET	39	25	-	14
Italiano de Rosario	114	86	14	14
Salud Mental de la APdeBA	61	-	21	40
ITBA	201	-	196	5
<b>Total de las Instituciones Internacionales</b>	<b>703</b>	<b>57</b>	<b>204</b>	<b>442</b>
FLACSO	703	57	204	442
<b>Total de las Instituciones Extranjeras</b>	<b>30</b>	<b>-</b>	<b>-</b>	<b>30</b>
Bologna	30	-	-	30

Fuente: CIE - SPU



SECCIÓN 3.2

Egresados de Carreras de Posgrado





**Cuadro 3.2.1 • Egresados de carreras de posgrado por sector de gestión según tipo de carrera y tipo de institución. Instituciones universitarias<sup>(1)</sup>. Año 2007**

		Sector de gestión				
		Total	Estatal	Privado	Internacional	Extranjera
Doctorado	<b>Total</b>	<b>6.164</b>	<b>3.308</b>	<b>2.685</b>	<b>141</b>	<b>30</b>
	Total	696	490	194	12	
	Instituto Universitario	10	-	10	-	
	Universidad	686	490	184	12	
Especialidad	<b>Total</b>	<b>3.247</b>	<b>1.936</b>	<b>1.247</b>	<b>64</b>	
	Total	230	39	191	-	
	Instituto Universitario	3.017	1.897	1.056	64	
	Universidad					
Maestría	<b>Total</b>	<b>2.221</b>	<b>882</b>	<b>1.244</b>	<b>65</b>	<b>30</b>
	Total	111	103	8	-	-
	Instituto Universitario	2.110	779	1.236	65	30
	Universidad					

(1) Se dispone de información para las instituciones listadas en Cuadro 3.2.3

Fuente: CIIE - SPU

**Gráfico 3.2.1 • Egresados de carreras de posgrado por sector de gestión. Instituciones universitarias<sup>(1)</sup>. Año 2007**

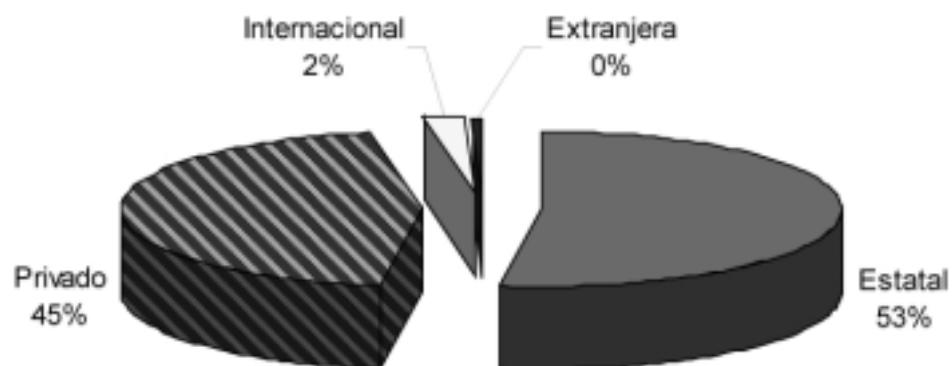

(1) Se dispone de información para las instituciones listadas en Cuadro 3.2.3

Fuente: CIIE - SPU

**Cuadro 3.2.2 • Egresados de carreras de posgrado por sector de gestión según rama de estudios y tipo de carrera. Instituciones universitarias<sup>(1)</sup>. Año 2007**

		Sector de gestión				
		Total	Estatal	Privado	Internacional	Extranjera
<b>Total</b>		<b>6.164</b>	<b>3.308</b>	<b>2.685</b>	<b>141</b>	<b>30</b>
<b>Ciencias Aplicadas</b>	<b>Total</b>	<b>748</b>	<b>599</b>	<b>149</b>	<b>-</b>	<b>-</b>
	Doctorado	143	139	4	-	-
	Especialidad	377	256	121	-	-
	Maestría	228	204	24	-	-
<b>Ciencias Básicas</b>	<b>Total</b>	<b>318</b>	<b>316</b>	<b>2</b>	<b>-</b>	<b>-</b>
	Doctorado	213	213	-	-	-
	Especialidad	25	25	0	-	-
	Maestría	80	78	2	-	-
<b>Ciencias de la Salud</b>	<b>Total</b>	<b>1.122</b>	<b>534</b>	<b>579</b>	<b>9</b>	<b>-</b>
	Doctorado	86	55	31	-	-
	Especialidad	902	405	495	2	-
	Maestría	134	74	53	7	-
<b>Ciencias Humanas</b>	<b>Total</b>	<b>1.004</b>	<b>718</b>	<b>233</b>	<b>53</b>	<b>-</b>
	Doctorado	105	55	50	-	-
	Especialidad	641	452	140	49	-
	Maestría	258	211	43	4	-
<b>Ciencias Sociales</b>	<b>Total</b>	<b>2.972</b>	<b>1.141</b>	<b>1.722</b>	<b>79</b>	<b>30</b>
	Doctorado	149	28	109	12	-
	Especialidad	1.302	798	491	13	-
	Maestría	1.521	315	1.122	54	30

(1) Se dispone de información para las instituciones listadas en Cuadro 3.2.3

Fuente: CIE - SPU

Gráfico 3.2.2 • Egresados de posgrado según rama de estudios, tipo de carrera y sector de gestión<sup>(1)</sup>. Año 2007

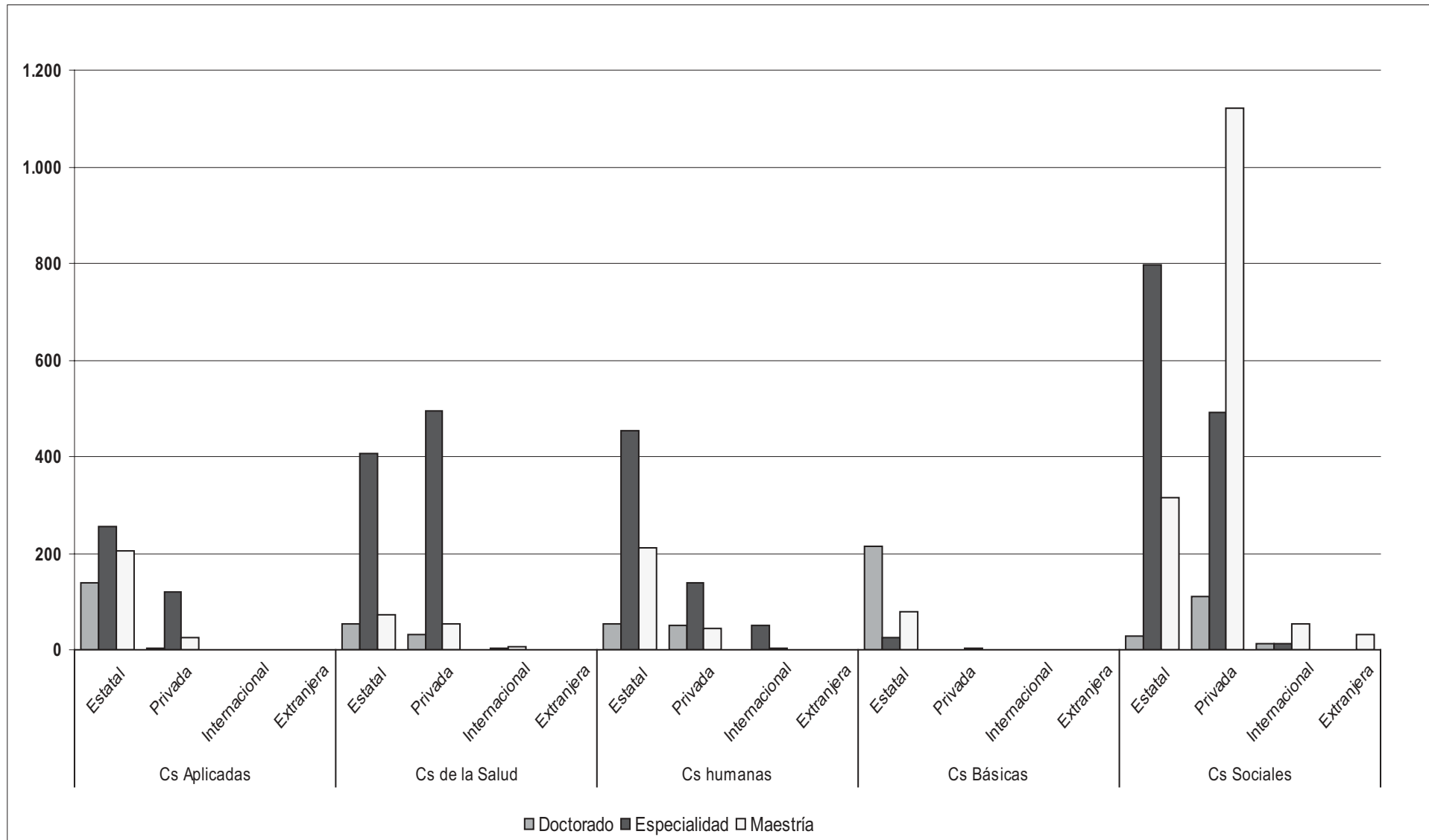

(1) Se dispone de información para las instituciones listadas en Cuadro 3.2.3

Fuente: CIE - SPU

**Cuadro 3.2.3 • Egresados de carreras de posgrado por tipo de carrera según institución. Año 2007**

	Total	Doctorado	Especialidad	Maestría	
<b>Total</b>	<b>6.164</b>	<b>696</b>	<b>3.247</b>	<b>2.221</b>	
<b>Total Universidades Nacionales</b>	<b>3.166</b>	<b>490</b>	<b>1.897</b>	<b>779</b>	
Catamarca	10	...	1	9	
Centro de la PBA	18	7	...	11	
Comahue	99	9	53	37	
Córdoba	597	124	343	130	
Cuyo	231	30	154	47	
Entre Ríos	31	-	11	20	
Formosa	22	-	22	0	
Gral. San Martín	49	6	10	33	
Jujuy	6	1	4	1	
La Matanza	15	-	2	13	
La Pampa	7	0	1	6	
La Plata	248	116	82	50	
La Rioja	19	1	15	3	
Lanús	18	2	7	9	
Litoral	363	28	307	28	
Lomas de Zamora	78	-	72	6	
Luján	23	1	18	4	
Mar del Plata	25	...	14	11	
Misiones	56	1	32	23	
Nordeste	142	4	127	11	
Patagonia Austral	14	-	-	14	
Patagonia S. J. Bosco	11	6	1	4	
Quilmes	1	-	-	1	
Río Cuarto	51	21	8	22	
Rosario	290	42	208	40	
Salta	10	6	1	3	
San Juan	36	7	16	13	
San Luis	36	18	1	17	
Santiago del Estero	6	2	0	4	
Sur	54	34	5	15	
Tecnológica Nacional	266	2	153	111	
Tres de Febrero	25	...	...	25	
Tucumán	309	22	229	58	
<b>Total Institutos Universitarios Nacionales</b>	<b>142</b>	<b>-</b>	<b>39</b>	<b>103</b>	
Enseñanza Superior del Ejército	67	-	12	55	
Instituto Univ. del Arte	2	-	2	0	
Naval	26	-	-	26	
Policía Federal Argentina	47	-	25	22	Continúa

**Cuadro 3.2.3 • Egresados de carreras de posgrado por tipo de carrera según institución. Año 2007**

	Total	Doctorado	Especialidad	Maestría
<b>Total</b>	<b>6.164</b>	<b>696</b>	<b>3.247</b>	<b>2.221</b>
<b>Total Universidades Provinciales</b>	<b>0</b>	<b>-</b>	<b>-</b>	<b>0</b>
Autónoma de Entre Ríos	0	-	-	0
<b>Total Universidades Privadas</b>	<b>2.476</b>	<b>184</b>	<b>1.056</b>	<b>1.236</b>
Abierta Interamericana	7		4	3
Aconcagua	0		0	
Adventista del Plata	2	2		0
Argentina de la Empresa	5	1		4
Argentina John F. Kennedy	27	11	11	5
Austral	413	2	90	321
Belgrano	83	9	41	33
Blás Pascal	1			1
CAECE	21		4	17
Católica Argentina	230	23	170	37
Católica de Córdoba	108	5	60	43
Católica de Cuyo	49		47	2
Católica de La Plata	3		3	
Católica de Salta	22		3	19
Católica de Santa Fe	9	5	0	4
Católica de Santiago del Estero	0			
CEMA	234	2		232
Champagnat	1			1
Ciencias Empresariales y Sociales	28	0	17	11
Cine	0			0
Concepción del Uruguay	0		0	0
Empresarial Siglo 21	21			21
Favaloro	77		54	23
Flores	0	0		
Fundación ISALUD	32		28	4
Juan Agustín Maza	6		3	3
Maimónides	113	0	112	1
Mendoza	20	12	8	
Morón	60	1	58	1
Museo Social Argentino	84	68	16	0
Norte Santo Tomás de Aquino	9			9
Notarial Argentina	65	1	64	0
Palermo	65	6		59
Salud Mental de la APdeBA	0		0	0
Salvador	326	34	145	147
San Andrés	133	1	105	27
Torcuato Di Tella	222	1	13	208
<b>Total Institutos Universitarios</b>	<b>209</b>	<b>10</b>	<b>191</b>	<b>8</b>
CEMIC	17		17	
Cs de la Salud de la Fundación Barceló	47		43	4
Escuela de Medicina del Hospital Italiano	6		6	0
ISEDET	0	0		0
Italiano de Rosario	14	10	4	0
ITBA	125		121	4
<b>Total de las Internacionales</b>	<b>141</b>	<b>12</b>	<b>64</b>	<b>65</b>
FLACSO	141	12	64	65
<b>Total de las Extranjeras</b>	<b>30</b>	<b>-</b>	<b>-</b>	<b>30</b>
Bologna	30	-	-	30

Fuente: CIE - SPU

**CAPÍTULO 4**

**Recursos Humanos**

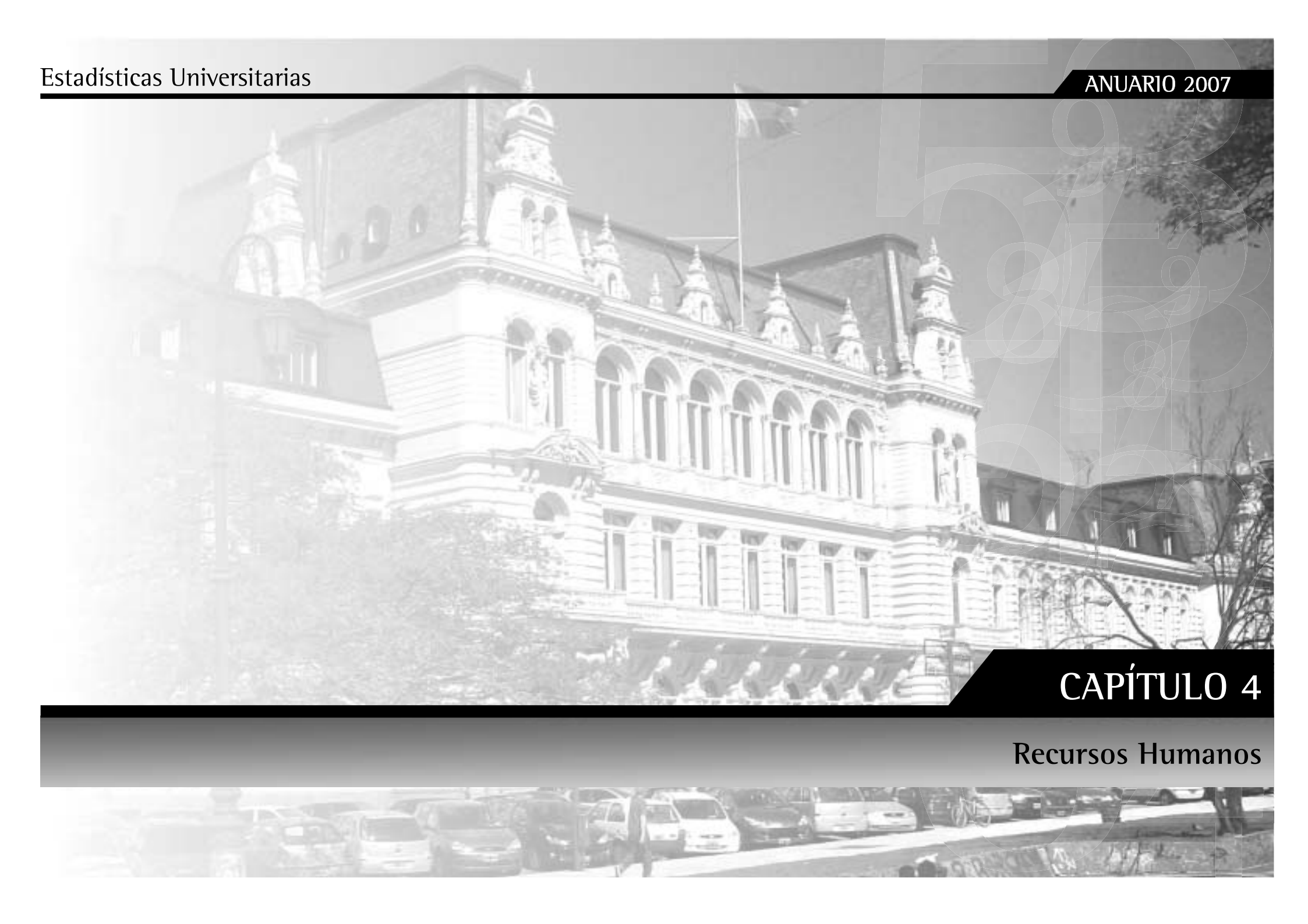



## Recursos Humanos: Datos de Personal de Universidades Nacionales

En este capítulo se presenta la información estadística correspondiente a la planta docente, autoridades superiores y no docentes para el año 2007 de las Universidades Nacionales, incorporando un análisis comparativo para el período 2001-2007.

### Fuente

La información que utiliza la CIIE para este capítulo es suministrada por la Dirección Nacional de Coordinación Institucional, Evaluación y Programación Presupuestaria (DNCIEyPP) de la SPU, conforme a la información declarada en el Sistema de Recursos Humanos de las Universidades Nacionales (RHUN).

### Datos Estadísticos

La información se presenta según cargos y dedicación tanto para el total del sistema como por Universidad. Se continúa con la perspectiva demográfica presentada en ediciones anteriores de género y edad, clasificadas por categoría y dedicación.

Se presentan análisis de las evoluciones salariales (período 2001-2008) además de un gráfico comparativo de índices de salarios.

Responsables de los contenidos y análisis:

Dirección Nacional de Coordinación Institucional, Evaluación y Programación Presupuestaria (DNCIEyPP) - Coordinación de Recursos Humanos de Universidades Nacionales.

Directora: C.P. Adriana Broto

Relevamiento, análisis de la información y elaboración:

Coordinadora: Belén Medrano

Equipo técnico: Darío Torres, Leonardo Martins Gallego y Claudio Canosa.

Análisis y diagramación: Equipo Técnico de la CIIE.



Cuadro 4.1 • Cargos Docentes, clasificados por dedicación y cargo, según Universidad. Año 2007.

Universidad	Total General	Exclusiva						Semi Exclusiva						Simple						
		Tit.	Asoc.	Adj.	JTP	Ayud. 1º	Total	Tit.	Asoc.	Adj.	JTP	Ayud. 1º	Total	Tit.	Asoc.	Adj.	JTP	Ayud. 1º	Ayud. 2º	Total
<b>Total General</b>	<b>164.411</b>	<b>3.874</b>	<b>1.921</b>	<b>5.630</b>	<b>4.649</b>	<b>1.854</b>	<b>17.928</b>	<b>4.316</b>	<b>1.157</b>	<b>7.566</b>	<b>10.371</b>	<b>5.221</b>	<b>28.631</b>	<b>7.490</b>	<b>2.411</b>	<b>18.383</b>	<b>21.911</b>	<b>27.585</b>	<b>10.787</b>	<b>88.567</b>
Buenos Aires	28.151	299	228	621	906	413	2.467	443	141	592	962	767	2.905	758	281	3.875	3.986	8.336	3.850	21.086
Catamarca	1.624	60	19	197	38	4	318	46	21	161	122	59	409	75	8	87	51	109	54	384
Centro de la PBA	2.459	91	60	186	112	34	483	50	18	109	136	184	497	66	34	124	147	291	82	744
Comahue	2.546	63	53	298	161	49	624	14	20	194	179	297	704	11	12	143	232	673	132	1.203
Córdoba	11.251	348	137	430	362	88	1.365	594	55	800	1.553	120	3.122	379	44	660	2.380	583	649	4.695
Cuyo	7.041	298	36	83	93	16	526	458	108	532	766	155	2.019	221	55	229	827	233	94	1.659
Entre Ríos	2.569	80	14	32	43	15	184	300	66	202	323	116	1.007	201	52	137	306	270	152	1.118
Formosa	1.078	60	2	23	9	2	96	80	3	125	102	1	311	112	4	201	326	28	-	671
Gral. San Martín	1.798	26	7	30	7	2	72	58	14	102	36	8	218	181	19	168	113	116	32	629
Gral. Sarmiento	419	10	23	62	47	49	191	3	6	32	7	7	55	-	-	-	-	-	-	-
Jujuy	1.340	24	17	72	45	26	184	23	9	157	162	132	483	12	3	54	48	197	58	372
La Matanza	1.485	46	-	140	92	62	340	58	36	157	166	204	621	16	14	85	84	137	55	391
La Pampa	1.805	20	31	87	53	15	206	39	14	98	86	81	318	86	44	211	172	346	70	929
La Plata	16.120	390	37	419	289	177	1.312	299	16	476	598	667	2.056	543	33	1.475	1.477	4.819	1.112	9.459
Litoral	5.569	102	69	189	156	48	564	169	49	289	468	148	1.123	173	38	323	739	454	88	1.815
Lomas de Zamora	3.762	22	3	22	20	11	78	52	15	38	17	7	129	251	106	834	365	492	138	2.186
Lujan	1.920	26	30	103	62	20	241	12	13	131	131	111	398	26	18	168	174	360	62	808
Mar del Plata	4.970	118	64	232	175	89	678	100	8	168	193	186	655	201	25	385	431	1.555	298	2.895
Misiones	1.656	105	-	66	69	16	256	108	5	121	144	61	439	91	4	202	236	201	48	782
Nordeste	4.635	204	-	136	192	48	580	57	-	39	89	19	204	409	-	695	1.307	1.018	238	3.667
Patagonia S.J.Bosco	3.413	28	40	67	23	2	160	39	43	359	203	59	703	25	35	471	499	524	152	1.706
Quilmes	648	45	25	54	46	-	170	6	7	16	16	-	45	4	5	12	12	-	-	33
Río Cuarto	1.926	43	147	273	212	97	772	13	31	109	150	264	567	10	6	32	47	206	87	388
Rosario	10.117	185	161	236	215	67	864	292	47	417	881	262	1.899	464	40	878	2.230	822	385	4.819
Salta	1.752	29	33	156	155	26	399	18	16	185	355	133	707	5	6	65	102	110	124	412
San Juan	5.094	369	113	214	141	6	843	260	60	311	462	31	1.124	243	36	178	559	79	262	1.357
San Luis	1.813	114	93	221	186	104	718	-	10	99	86	244	439	3	3	16	39	54	138	253
Santiago del Estero	1.050	29	35	131	64	43	302	7	8	83	79	72	249	8	12	83	31	35	194	363
Sur	4.133	85	82	238	139	66	610	9	26	67	84	84	270	27	32	180	254	737	268	1.498
Tecnológica Nacional	19.559	199	83	164	67	14	527	260	116	267	251	112	1.006	2.085	1.300	5.131	3.674	3.916	1.318	17.424
Tucumán	6.028	234	222	379	378	102	1.315	73	112	429	1.074	474	2.162	24	48	113	193	207	624	1.209
La Rioja	1.542	30	3	7	12	-	52	215	23	268	234	16	756	157	15	210	145	33	1	561
Lanus	536	18	17	8	-	-	43	31	24	12	5	2	74	76	62	37	19	10	-	204
Tres de Febrero	195	28	-	5	3	-	36	32	-	26	4	4	66	44	-	22	16	11	-	93
Villa María	457	16	5	39	22	3	85	18	5	80	89	75	267	4	1	28	24	29	4	90
Patagonia Austral	857	-	16	-	-	-	16	9	2	220	98	50	379	4	-	100	87	232	5	428
Instituto Univ. del Arte	2.434	5	-	4	50	-	59	28	5	50	37	8	128	431	15	617	471	345	13	1.892
Chilecito	239	22	-	6	5	-	33	32	3	35	17	1	88	28	1	38	32	17	-	116
Noroeste de la PBA	420	3	16	-	-	140	159	11	2	10	6	-	29	36	-	116	76	-	-	228

Continúa

Universidad	Otros							Preuniversitarios						
	Ad Honorem	Jefe de Lab.	Jefe de Bedel de 1º	Jefe de Bedel de 2º	Bedel	Contratos	Hs. Cátedra Univ.	Total	Direc.	Docentes	Ayud. Doc.	Aux. Doc.	H. Cát. Preu.	Total
<b>Total General</b>	<b>3.628</b>	<b>26</b>	<b>28</b>	<b>18</b>	<b>359</b>	<b>4.438</b>	<b>483</b>	<b>8.980</b>	<b>327</b>	<b>9.769</b>	<b>857</b>	<b>1.612</b>	<b>7.740</b>	<b>20.305</b>
Buenos Aires	-	-	-	-	-	69	-	69	75	-	110	316	1.123	1.624
Catamarca	-	-	-	-	1	268	1	270	1	242	-	-	-	243
Centro de la PBA	236	-	-	-	24	301	-	561	8	164	-	2	-	174
Comahue	10	-	-	-	-	5	-	15	-	-	-	-	-	-
Córdoba	-	-	-	-	-	301	-	301	33	1.522	-	-	213	1.768
Cuyo	-	-	-	-	-	50	52	102	8	2.515	15	197	-	2.735
Entre Ríos	-	-	-	-	-	260	-	260	-	-	-	-	-	-
Formosa	-	-	-	-	-	-	-	-	-	-	-	-	-	-
Gral. San Martín	443	-	-	-	-	242	166	851	2	21	5	-	-	28
Gral. Sarmiento	-	-	-	-	-	173	-	173	-	-	-	-	-	-
Jujuy	15	-	-	-	-	-	-	15	2	252	16	16	-	286
La Matanza	105	-	-	-	27	-	1	133	-	-	-	-	-	-
La Pampa	-	-	1	-	-	-	-	1	3	339	8	1	-	351
La Plata	-	-	-	-	-	186	-	186	30	148	99	251	2.579	3.107
Litoral	-	-	-	-	-	1.155	-	1.155	9	756	68	79	-	912
Lomas de Zamora	1.319	-	-	-	9	-	-	1.328	1	34	-	6	-	41
Lujan	192	-	-	-	11	97	-	300	8	149	-	16	-	173
Mar del Plata	302	1	-	-	-	186	-	489	3	226	-	24	-	253
Misiones	-	-	-	-	-	-	22	22	1	137	1	18	-	157
Nordeste	-	-	-	-	119	-	-	119	-	65	-	-	-	65
Patagonia S.J.Bosco	802	-	-	-	-	42	-	844	-	-	-	-	-	-
Quilmes	1	-	-	-	-	399	-	400	-	-	-	-	-	-
Río Cuarto	-	-	-	-	-	-	153	153	3	38	5	-	-	46
Rosario	-	-	-	-	-	257	-	257	57	143	164	164	1.750	2.278
Salta	-	-	-	-	-	-	1	1	8	140	59	26	-	233
San Juan	-	-	-	-	-	-	-	-	19	-	74	251	1.426	1.770
San Luis	-	-	-	-	-	4	-	4	7	91	9	45	247	399
Santiago del Estero	-	-	17	-	-	2	25	44	3	58	5	26	-	92
Sur	23	-	-	-	-	236	-	259	27	1.306	58	105	-	1.496
Tecnológica Nacional	-	25	9	18	167	-	-	219	-	23	88	12	260	383
Tucumán	-	-	-	-	-	8	-	8	12	1.220	45	57	-	1.334
La Rioja	-	-	-	-	1	-	-	1	2	-	28	-	142	172
Lanus	26	-	-	-	-	186	3	215	-	-	-	-	-	-
Tres de Febrero	-	-	-	-	-	-	-	-	-	-	-	-	-	-
Villa María	-	-	-	-	-	-	15	15	-	-	-	-	-	-
Patagonia Austral	-	-	-	-	-	9	25	34	-	-	-	-	-	-
Instituto Univ. del Arte	154	-	-	-	-	-	16	170	5	180	-	-	-	185
Chilecito	-	-	-	-	-	2	-	2	-	-	-	-	-	-
Noroeste de la PBA	-	-	1	-	-	-	3	4	-	-	-	-	-	-

**Notas:** Dentro de la dedicación Semixclusiva se incluyen los cargos informados en la dedicación tiempo completo (Universidades: Centro, Comahue, Quilmes, San Luis, Tres de Febrero, Villa María, La Patagonia Austral). No se incluyen los cargos informados como de Situación Laboral inactiva. Se toman en cuenta los campos "categoría equivalente" y "dedicación equivalente".

**Fuente:** Sistema RHUN correspondiente al mes de septiembre 2007. DNCIEyPP - SPU

Cuadro 4.2 • Cargos Docentes con Dedicación Exclusiva, según Universidad. Variación Porcentual. Período 2002-2007.

Universidad	Dedicación Exclusiva						Variaciones					
	2002	2003	2004	2005	2006	2007	2002/2003	2003/2004	2004/2005	2005/2006	2006/2007	2002/2007
<b>Total General</b>	<b>15.181</b>	<b>15.160</b>	<b>15.383</b>	<b>15.450</b>	<b>17.059</b>	<b>17.928</b>	<b>-0,14%</b>	<b>1,47%</b>	<b>0,44%</b>	<b>10,41%</b>	<b>5,09%</b>	<b>18,09%</b>
Buenos Aires	2.232	2.170	2.158	2.145	2.443	2.467	-2,78%	-0,55%	-0,60%	13,89%	0,98%	10,53%
Catamarca	242	258	282	273	301	318	6,61%	9,30%	-3,19%	10,26%	5,65%	31,40%
Centro de la PBA	374	373	488	443	473	483	-0,27%	30,83%	-9,22%	6,77%	2,11%	29,14%
Comahue	539	538	488	589	603	624	-0,19%	-9,29%	20,70%	2,38%	3,48%	15,77%
Córdoba	1.020	1.020	1.048	1.108	1.223	1.365	0,00%	2,75%	5,73%	10,38%	11,61%	33,82%
Cuyo	561	561	439	591	498	526	0,00%	-21,75%	34,62%	-15,74%	5,62%	-6,24%
Entre Ríos	101	101	99	157	174	184	0,00%	-1,98%	58,59%	10,83%	5,75%	82,18%
Formosa	89	88	86	90	93	96	-1,12%	-2,27%	4,65%	3,33%	3,23%	7,87%
Gral. San Martín	52	41	88	41	99	72	-21,15%	114,63%	-53,41%	141,46%	-27,27%	38,46%
Gral. Sarmiento	61	56	196	132	150	191	-8,20%	250,00%	-32,65%	13,64%	27,33%	213,11%
Jujuy	130	128	126	132	171	184	-1,54%	-1,56%	4,76%	29,55%	7,60%	41,54%
La Matanza	320	335	319	327	336	340	4,69%	-4,78%	2,51%	2,75%	1,19%	6,25%
La Pampa	211	209	205	207	213	206	-0,95%	-1,91%	0,98%	2,90%	-3,29%	-2,37%
La Plata	987	994	1.021	1.022	1.137	1.312	0,71%	2,72%	0,10%	11,25%	15,39%	32,93%
Litoral	578	615	743	460	745	564	6,40%	20,81%	-38,09%	61,96%	-24,30%	-2,42%
Lomas de Zamora	207	204	102	88	89	78	-1,45%	-50,00%	-13,73%	1,14%	-12,36%	-62,32%
Lujan	277	272	203	231	250	241	-1,81%	-25,37%	13,79%	8,23%	-3,60%	-13,00%
Mar del Plata	622	622	553	635	637	678	0,00%	-11,09%	14,83%	0,31%	6,44%	9,00%
Misiones	211	206	204	199	242	256	-2,37%	-0,97%	-2,45%	21,61%	5,79%	21,33%
Nordeste	456	476	567	549	583	580	4,39%	19,12%	-3,17%	6,19%	-0,51%	27,19%
Patagonia S.J. Bosco	151	144	152	146	151	160	-4,64%	5,56%	-3,95%	3,42%	5,96%	5,96%
Quilmes	51	54	100	109	141	170	5,88%	85,19%	9,00%	29,36%	20,57%	233,33%
Río Cuarto	606	605	627	642	682	772	-0,17%	3,64%	2,39%	6,23%	13,20%	27,39%
Rosario	739	756	696	815	812	864	2,30%	-7,94%	17,10%	-0,37%	6,40%	16,91%
Salta	409	409	451	451	461	399	0,00%	10,27%	0,00%	2,22%	-13,45%	-2,44%
San Juan	791	791	714	722	812	843	0,00%	-9,73%	1,12%	12,47%	3,82%	6,57%
San Luis	622	618	622	625	652	718	-0,64%	0,65%	0,48%	4,32%	10,12%	15,43%
Santiago del Estero	282	282	256	276	307	302	0,00%	-9,22%	7,81%	11,23%	-1,63%	7,09%
Sur	489	489	480	473	530	610	0,00%	-1,84%	-1,46%	12,05%	15,09%	24,74%
Tecnológica Nacional	267	267	273	294	292	527	0,00%	2,25%	7,69%	-0,68%	80,48%	97,38%
Tucumán	1.255	1.255	1.231	1.217	1.227	1.315	0,00%	-1,91%	-1,14%	0,82%	7,17%	4,78%
La Rioja	48	46	37	38	44	52	-4,17%	-19,57%	2,70%	15,79%	18,18%	8,33%
Lanus	13	13	17	30	32	43	0,00%	30,77%	76,47%	6,67%	34,38%	230,77%
Tres de Febrero	(1)	(1)	85	81	19	36			-4,71%	-76,54%	89,47%	
Villa María	49	52	62	69	74	85	6,12%	19,23%	11,29%	7,25%	14,86%	73,47%
Patagonia Austral	136	94	141	-	180	16	-30,88%	50,00%	-100,00%		-91,11%	-88,24%
Instituto Univ. del Arte	3	18	3	8	40	59	500,00%	-83,33%	166,67%	400,00%	47,50%	1866,67%
Chilecito	-	-	21	22	22	33			4,76%	0,00%	50,00%	
Noroeste de la PBA	-	-	(2)	13	121	159				830,77%	31,40%	

**Notas:** No se incluyen los cargos informados como de Situación Laboral inactiva. Se toman en cuenta los campos "categoría equivalente" y "dedicación equivalente".

(1) No presentó la información en los formatos establecidos en el año correspondiente

(2) Sin información

**Fuente:** Sistema RHUN, correspondiente al mes de septiembre 2007. DNCIEyP - SPU

**Cuadro 4.3 • Cargos Docentes con Dedicación Semiexclusiva, según Universidad. Variación Porcentual. Período 2002-2007.**

Universidad	Dedicación Semiexclusiva						Variaciones					
	2002	2003	2004	2005	2006	2007	2002/2003	2003/2004	2004/2005	2005/2006	2006/2007	2002/2007
<b>Total General</b>	<b>24.148</b>	<b>24.177</b>	<b>25.278</b>	<b>26.360</b>	<b>28.671</b>	<b>28.631</b>	<b>0,12%</b>	<b>4,55%</b>	<b>4,28%</b>	<b>8,77%</b>	<b>-0,14%</b>	<b>18,56%</b>
Buenos Aires	2.664	2.559	2.568	2.560	2.841	2.905	-3,94%	0,35%	-0,31%	10,98%	2,25%	9,05%
Catamarca	356	388	372	361	411	409	8,99%	-4,12%	-2,96%	13,85%	-0,49%	14,89%
Centro de la PBA	36	42	325	179	378	497	16,67%	673,81%	-44,92%	111,17%	31,48%	1280,56%
Comahue	589	588	572	671	676	704	-0,17%	-2,72%	17,31%	0,75%	4,14%	19,52%
Córdoba	2.754	2.754	2.760	3.063	3.589	3.122	0,00%	0,22%	10,98%	17,17%	-13,01%	13,36%
Cuyo	1.945	1.945	1.961	1.845	2.083	2.019	0,00%	0,82%	-5,92%	12,90%	-3,07%	3,80%
Entre Ríos	857	861	845	896	1.030	1.007	0,47%	-1,86%	6,04%	14,96%	-2,23%	17,50%
Formosa	251	278	274	305	311	311	10,76%	-1,44%	11,31%	1,97%	0,00%	23,90%
Gral. San Martín	215	166	273	149	230	218	-22,79%	64,46%	-45,42%	54,36%	-5,22%	1,40%
Gral. Sarmiento	16	19	60	44	136	55	18,75%	215,79%	-26,67%	209,09%	-59,56%	243,75%
Jujuy	426	426	425	444	500	483	0,00%	-0,23%	4,47%	12,61%	-3,40%	13,38%
La Matanza	407	476	502	535	576	621	16,95%	5,46%	6,57%	7,66%	7,81%	52,58%
La Pampa	345	342	341	318	330	318	-0,87%	-0,29%	-6,74%	3,77%	-3,64%	-7,83%
La Plata	1.498	1.471	1.625	1.693	1.771	2.056	-1,80%	10,47%	4,18%	4,61%	16,09%	37,25%
Litoral	709	734	1.039	1.024	971	1.123	3,53%	41,55%	-1,44%	-5,18%	15,65%	58,39%
Lomas de Zamora	149	148	146	137	128	129	-0,67%	-1,35%	-6,16%	-6,57%	0,78%	-13,42%
Lujan	409	406	349	413	419	398	-0,73%	-14,04%	18,34%	1,45%	-5,01%	-2,69%
Mar del Plata	683	683	603	657	681	655	0,00%	-11,71%	8,96%	3,65%	-3,82%	-4,10%
Misiones	458	448	421	413	446	439	-2,18%	-6,03%	-1,90%	7,99%	-1,57%	-4,15%
Nordeste	195	190	177	198	240	204	-2,56%	-6,84%	11,86%	21,21%	-15,00%	4,62%
Patagonia S.J. Bosco	620	627	631	649	644	703	1,13%	0,64%	2,85%	-0,77%	9,16%	13,39%
Quilmes	27	30	55	54	48	45	11,11%	83,33%	-1,82%	-11,11%	-6,25%	66,67%
Río Cuarto	503	528	547	502	494	567	4,97%	3,60%	-8,23%	-1,59%	14,78%	12,72%
Rosario	1.798	1.835	1.612	1.910	1.938	1.899	2,06%	-12,15%	18,49%	1,47%	-2,01%	5,62%
Salta	574	574	776	776	876	707	0,00%	35,19%	0,00%	12,89%	-19,29%	23,17%
San Juan	939	939	870	889	1.092	1.124	0,00%	-7,35%	2,18%	22,83%	2,93%	19,70%
San Luis	377	367	403	415	439	439	-2,65%	9,81%	2,98%	5,78%	0,00%	16,45%
Santiago del Estero	230	230	203	198	249	249	0,00%	-11,74%	-2,46%	25,76%	0,00%	8,26%
Sur	282	282	291	301	305	270	0,00%	3,19%	3,44%	1,33%	-11,48%	-4,26%
Tecnológica Nacional	1.170	1.170	1.191	1.123	1.150	1.006	0,00%	1,79%	-5,71%	2,40%	-12,52%	-14,02%
Tucumán	1.906	1.906	1.921	1.965	2.070	2.162	0,00%	0,79%	2,29%	5,34%	4,44%	13,43%
La Rioja	441	463	542	585	646	756	4,99%	17,06%	7,93%	10,43%	17,03%	71,43%
Lanus	34	30	19	109	47	74	-11,76%	-36,67%	473,68%	-56,88%	57,45%	117,65%
Tres de Febrero	(1)	(1)	118	167	50	66			41,53%	-70,06%	32,00%	
Villa María	167	193	223	236	246	267	15,57%	15,54%	5,83%	4,24%	8,54%	59,88%
Patagonia Austral	96	57	125	334	393	379	-40,63%	119,30%	167,20%	17,66%	-3,56%	294,79%
Instituto Univ. del Arte	22	22	27	75	78	128	0,00%	22,73%	177,78%	4,00%	64,10%	481,82%
Chilecito	-	-	86	88	89	88			2,33%	1,14%	-1,12%	
Noroeste de la PBA	-	-	(2)	79	70	29				-11,39%	-58,57%	

**Notas:** Dentro de la dedicación Semiexclusiva se incluyen los cargos informados en la dedicación tiempo completo.

(1) No presentó la información en los formatos establecidos en el año correspondiente

(2) Sin información

**Fuente:** DNCIEyP - SPu

**Cuadro 4.4 • Cargos Docentes con Dedicación Simple, según Universidad. Variación Porcentual. Período 2002-2007**

Universidad	Dedicación Simple						Variaciones					
	2002	2003	2004	2005	2006	2007	2002/2003	2003/2004	2004/2005	2005/2006	2006/2007	2002/2007
<b>Total General</b>	<b>70.149</b>	<b>71.767</b>	<b>74.071</b>	<b>77.529</b>	<b>82.584</b>	<b>88.567</b>	<b>2,31%</b>	<b>3,21%</b>	<b>4,67%</b>	<b>6,52%</b>	<b>7,24%</b>	<b>26,26%</b>
Buenos Aires	16.663	17.216	17.958	17.933	20.008	21.086	3,32%	4,31%	-0,14%	11,57%	5,39%	26,54%
Catamarca	234	256	298	279	331	384	9,40%	16,41%	-6,38%	18,64%	16,01%	64,10%
Centro de la PBA	833	906	612	838	771	744	8,76%	-32,45%	36,93%	-8,00%	-3,50%	-10,68%
Comahue	920	905	850	1.014	1.090	1.203	-1,63%	-6,08%	19,29%	7,50%	10,37%	30,76%
Córdoba	4.221	4.221	4.142	4.642	5.482	4.695	0,00%	-1,87%	12,07%	18,10%	-14,36%	11,23%
Cuyo	1.366	1.366	1.536	1.268	1.699	1.659	0,00%	12,45%	-17,45%	33,99%	-2,35%	21,45%
Entre Ríos	721	689	732	983	962	1.118	-4,44%	6,24%	34,29%	-2,14%	16,22%	55,06%
Formosa	522	497	521	553	591	671	-4,79%	4,83%	6,14%	6,87%	13,54%	28,54%
Gral. San Martín	325	349	593	394	631	629	7,38%	69,91%	-33,56%	60,15%	-0,32%	93,54%
Gral. Sarmiento			250	-	-	-						
Jujuy	227	222	288	282	384	372	-2,20%	29,73%	-2,08%	36,17%	-3,13%	63,88%
La Matanza	405	479	196	246	270	391	18,27%	-59,08%	25,51%	9,76%	44,81%	-3,46%
La Pampa	894	893	892	882	890	929	-0,11%	-0,11%	-1,12%	0,91%	4,38%	3,91%
La Plata	6.098	6.130	7.331	7.685	7.572	9.459	0,52%	19,59%	4,83%	-1,47%	24,92%	55,12%
Litoral	1.217	1.234	1.492	1.471	1.767	1.815	1,40%	20,91%	-1,41%	20,12%	2,72%	49,14%
Lomas de Zamora	1.902	1.896	2.146	1.997	2.072	2.186	-0,32%	13,19%	-6,94%	3,76%	5,50%	14,93%
Lujan	881	879	710	792	1.159	808	-0,23%	-19,23%	11,55%	46,34%	-30,28%	-8,29%
Mar del Plata	2.619	2.619	2.354	2.698	2.870	2.895	0,00%	-10,12%	14,61%	6,38%	0,87%	10,54%
Misiones	624	675	571	579	737	782	8,17%	-15,41%	1,40%	27,29%	6,11%	25,32%
Nordeste	3.108	3.267	3.178	3.385	3.526	3.667	5,12%	-2,72%	6,51%	4,17%	4,00%	17,99%
Patagonia S.J. Bosco	1.340	1.369	1.476	1.591	1.354	1.706	2,16%	7,82%	7,79%	-14,90%	26,00%	27,31%
Quilmes	9	10	-	-	-	33	11,11%	-100,00%				266,67%
Río Cuarto	315	310	176	380	367	388	-1,59%	-43,23%	115,91%	-3,42%	5,72%	23,17%
Rosario	4.310	4.522	3.601	4.685	4.769	4.819	4,92%	-20,37%	30,10%	1,79%	1,05%	11,81%
Salta	244	244	434	434	561	412	0,00%	77,87%	0,00%	29,26%	-26,56%	68,85%
San Juan	880	880	895	954	1.207	1.357	0,00%	1,70%	6,59%	26,52%	12,43%	54,20%
San Luis	224	201	181	223	232	253	-10,27%	-9,95%	23,20%	4,04%	9,05%	12,95%
Santiago del Estero	316	316	299	287	309	363	0,00%	-5,38%	-4,01%	7,67%	17,48%	14,87%
Sur	1.260	1.260	1.243	1.285	1.377	1.498	0,00%	-1,35%	3,38%	7,16%	8,79%	18,89%
Tecnológica Nacional	15.582	15.582	15.948	15.862	15.707	17.424	0,00%	2,35%	-0,54%	-0,98%	10,93%	11,82%
Tucumán	1.059	1.059	1.148	1.078	1.222	1.209	0,00%	8,40%	-6,10%	13,36%	-1,06%	14,16%
La Rioja	352	387	565	550	563	561	9,94%	45,99%	-2,65%	2,36%	-0,36%	59,38%
Lanus	8	8	127	48	142	204	0,00%	1487,50%	-62,20%	195,83%	43,66%	2450,00%
Tres de Febrero	(1)	(1)	103	109	71	93			5,83%	-34,86%	30,99%	
Villa María	64	63	71	62	67	90	-1,56%	12,70%	-12,68%	8,06%	34,33%	40,63%
Patagonia Austral	139	123	108	330	380	428	-11,51%	-12,20%	205,56%	15,15%	12,63%	207,91%
Instituto Univ. del Arte	267	734	937	1.527	1.211	1.892	174,91%	27,66%	62,97%	-20,69%	56,23%	608,61%
Chilecito	-	-	109	103	101	116			-5,50%	-1,94%	14,85%	
Noroeste de la PBA	-	-	(2)	100	132	228				32,00%	72,73%	

**Notas**  
(1) No presentó la información en los formatos establecidos en el año correspondiente

(2) Sin información

Fuente: DNCIEyP - SPU

**Cuadro 4.5 • Cargos Docentes con dedicaciones exclusivas, semisexclusivas, o simples, según Universidad. Variación Porcentual. Período 2002-2007**

Universidad	Dedicación Exclusiva, Semisexclusiva o Simple						Variaciones					
	2002	2003	2004	2005	2006	2007	2002/2003	2003/2004	2004/2005	2005/2006	2006/2007	2002/2007
<b>Total General</b>	<b>109.478</b>	<b>111.104</b>	<b>114.732</b>	<b>119.339</b>	<b>128.314</b>	<b>135.126</b>	<b>1,49%</b>	<b>3,27%</b>	<b>4,02%</b>	<b>7,52%</b>	<b>5,31%</b>	<b>23,43%</b>
Buenos Aires	21.559	21.945	22.684	22.638	25.292	26.458	1,79%	3,37%	-0,20%	11,72%	4,61%	22,72%
Catamarca	832	902	952	913	1.043	1.111	8,41%	5,54%	-4,10%	14,24%	6,52%	33,53%
Centro de la PBA	1.243	1.321	1.425	1.460	1.622	1.724	6,28%	7,87%	2,46%	11,10%	6,29%	38,70%
Comahue	2.048	2.031	1.910	2.274	2.369	2.531	-0,83%	-5,96%	19,06%	4,18%	6,84%	23,58%
Córdoba	7.995	7.995	7.950	8.813	10.294	9.182	0,00%	-0,56%	10,86%	16,80%	-10,80%	14,85%
Cuyo	3.872	3.872	3.936	3.704	4.280	4.204	0,00%	1,65%	-5,89%	15,55%	-1,78%	8,57%
Entre Ríos	1.679	1.651	1.676	2.036	2.166	2.309	-1,67%	1,51%	21,48%	6,39%	6,60%	37,52%
Formosa	862	863	881	948	995	1.078	0,12%	2,09%	7,60%	4,96%	8,34%	25,06%
Gral. San Martín	592	556	954	584	960	919	-6,08%	71,58%	-38,78%	64,38%	-4,27%	55,24%
Gral. Sarmiento	77	75	506	176	286	246						
Jujuy	783	776	839	858	1.055	1.039	-0,89%	8,12%	2,26%	22,96%	-1,52%	32,69%
La Matanza	1.132	1.290	1.017	1.108	1.182	1.352	13,96%	-21,16%	8,95%	6,68%	14,38%	19,43%
La Pampa	1.450	1.444	1.438	1.407	1.433	1.453	-0,41%	-0,42%	-2,16%	1,85%	1,40%	0,21%
La Plata	8.583	8.595	9.977	10.400	10.480	12.827	0,14%	16,08%	4,24%	0,77%	22,40%	49,45%
Litoral	2.504	2.583	3.274	2.955	3.483	3.502	3,15%	26,75%	-9,74%	17,87%	0,55%	39,86%
Lomas de Zamora	2.258	2.248	2.394	2.222	2.289	2.393	-0,44%	6,49%	-7,18%	3,02%	4,54%	5,98%
Lujan	1.567	1.557	1.262	1.436	1.828	1.447	-0,64%	-18,95%	13,79%	27,30%	-20,84%	-7,66%
Mar del Plata	3.924	3.924	3.510	3.990	4.188	4.228	0,00%	-10,55%	13,68%	4,96%	0,96%	7,75%
Misiones	1.293	1.329	1.196	1.191	1.425	1.477	2,78%	-10,01%	-0,42%	19,65%	3,65%	14,23%
Nordeste	3.759	3.933	3.922	4.132	4.349	4.451	4,63%	-0,28%	5,35%	5,25%	2,35%	18,41%
Patagonia S.J. Bosco	2.111	2.140	2.259	2.386	2.149	2.569	1,37%	5,56%	5,62%	-9,93%	19,54%	21,70%
Quilmes	87	94	155	163	189	248	8,05%	64,89%	5,16%	15,95%	31,22%	185,06%
Río Cuarto	1.424	1.443	1.350	1.524	1.543	1.727	1,33%	-6,44%	12,89%	1,25%	11,92%	21,28%
Rosario	6.847	7.113	5.909	7.410	7.519	7.582	3,88%	-16,93%	25,40%	1,47%	0,84%	10,73%
Salta	1.227	1.227	1.661	1.661	1.898	1.518	0,00%	35,37%	0,00%	14,27%	-20,02%	23,72%
San Juan	2.610	2.610	2.479	2.565	3.111	3.324	0,00%	-5,02%	3,47%	21,29%	6,85%	27,36%
San Luis	1.223	1.186	1.206	1.263	1.323	1.410	-3,03%	1,69%	4,73%	4,75%	6,58%	15,29%
Santiago del Estero	828	828	758	761	865	914	0,00%	-8,45%	0,40%	13,67%	5,66%	10,39%
Sur	2.031	2.031	2.014	2.059	2.212	2.378	0,00%	-0,84%	2,23%	7,43%	7,50%	17,09%
Tecnológica Nacional	17.019	17.019	17.412	17.279	17.149	18.957	0,00%	2,31%	-0,76%	-0,75%	10,54%	11,39%
Tucumán	4.220	4.220	4.300	4.260	4.519	4.686	0,00%	1,90%	-0,93%	6,08%	3,70%	11,04%
La Rioja	841	896	1.144	1.173	1.253	1.369	6,54%	27,68%	2,53%	6,82%	9,26%	62,78%
Lanus	55	51	163	187	221	321	-7,27%	219,61%	14,72%	18,18%	45,25%	483,64%
Tres de Febrero	(1)	(1)	306	357	140	195			16,67%	-60,78%	39,29%	
Villa María	280	308	356	367	387	442	10,00%	15,58%	3,09%	5,45%	14,21%	57,86%
Patagonia Austral	371	274	374	664	953	823	-26,15%	36,50%	77,54%	43,52%	-13,64%	121,83%
Instituto Univ. del Arte	292	774	967	1.610	1.329	2.079	165,07%	24,94%	66,49%	-17,45%	56,43%	611,99%
Chilcito	-	-	216	213	212	237			-1,39%	-0,47%	11,79%	
Noroeste de la PBA	-	-	(2)	192	323	416				68,23%	28,79%	

**Notas:**

Se incluyen todos los cargos asimilados a alguna de las dedicaciones (exclusiva, semisexclusiva, simple).

(1) No presentó la información en los formatos establecidos en el año correspondiente

(2) Sin información

Fuente: DNCIEyP - SPU

**Cuadro 4.6 • Cargos Docentes Universitarios: Antigüedad promedio por Dedicación y Categoría, en años, según Universidad. Año 2007**

Universidad	Promedio General	Exclusiva						Semi Exclusiva						Simple						
		Prom.	Tit.	Asoc.	Adj.	JTP	Ayud. 1º	Prom.	Tit.	Asoc.	Adj.	JTP	Ayud. 1º	Prom.	Tit.	Asoc.	Adj.	JTP	Ayud. 1º	Ayud. 2º
Promedio General	14,4	21,07	27,80	26,27	21,54	16,85	10,80	16,5	23,1	24,4	18,3	14,8	10,0	12,4	22,1	18,8	17,7	12,7	8,9	3,8
Buenos Aires	14,6	21,2	29,8	28,0	24,2	18,6	12,3	19,7	24,6	26,8	23,4	19,1	13,4	13,2	25,1	26,9	19,3	15,5	11,1	5,9
Catamarca	14,8	20,0	23,3	24,7	19,9	13,5	10,5	14,2	23,2	22,6	15,9	10,6	7,3	11,1	22,6	19,1	15,1	9,8	4,4	2,0
Centro de la PBA	14,5	20,4	28,5	26,1	20,3	14,2	9,4	12,9	25,5	16,5	14,1	14,5	7,2	11,8	27,4	21,7	13,9	13,9	7,8	2,6
Comahue	11,1	19,8	30,7	27,6	22,1	12,4	7,7	11,8	17,2	20,9	15,0	11,1	9,2	6,2	9,5	19,8	12,1	8,2	5,1	0,6
Córdoba	13,2	19,1	29,5	25,5	17,2	12,6	4,0	15,8	21,5	23,4	17,5	12,8	10,8	9,9	19,5	23,3	15,3	9,5	6,5	2,0
Cuyo	16,4	23,3	25,8	29,0	21,4	16,1	13,8	18,0	22,5	23,8	19,1	15,2	10,6	12,3	18,9	23,3	17,5	11,2	5,6	2,9
Entre Ríos	12,7	20,3	25,3	12,6	19,0	16,9	12,9	14,6	19,5	13,6	15,0	12,6	7,5	9,8	17,9	12,3	10,5	10,7	6,0	2,6
Formosa	15,6	20,4	22,9	22,5	19,3	10,0	5,5	18,8	23,7	12,0	19,4	14,4	17,0	13,4	20,9	9,8	16,2	10,0	2,1	
Gral. San Martín	10,0	16,1	22,2	16,3	13,4	6,1	10,5	16,0	17,4	19,9	17,1	10,4	10,6	7,2	8,5	11,2	7,8	6,9	4,6	5,5
Gral. Sarmiento (1)																				
Jujuy	13,7	19,6	22,4	28,3	23,2	14,4	10,3	15,0	21,7	26,0	18,0	14,5	10,0	9,1	23,1	30,3	18,1	12,0	6,9	2,1
La Matanza	13,0	17,4	20,3		19,9	16,7	10,4	14,0	25,0	21,4	17,6	13,1	7,7	7,7	21,1	15,2	10,0	8,6	5,4	2,5
La Pampa	16,8	23,9	28,4	30,4	24,1	20,7	14,6	19,6	26,3	26,9	21,1	19,1	13,8	14,3	25,4	20,8	19,4	15,9	9,1	2,8
La Plata	14,0	22,3	29,7	30,2	22,4	17,5	11,7	17,6	27,4	30,1	21,2	17,2	10,8	12,0	27,3	26,7	20,1	15,1	8,8	3,5
Litoral	12,7	20,0	29,8	26,7	20,0	14,0	9,4	15,6	23,5	22,0	17,5	12,8	10,0	8,6	16,4	17,6	13,8	7,0	5,0	1,7
Lomas de Zamora	15,5	21,7	27,0	20,3	21,5	22,7	10,4	20,2	26,2	19,0	17,1	14,2	8,9	15,0	25,4	22,7	15,8	13,3	10,6	4,8
Lujan	13,7	18,9	21,0	20,3	19,7	17,1	15,3	16,0	13,7	19,4	19,0	15,5	12,7	11,1	19,8	15,8	16,3	15,3	7,5	1,5
Mar del Plata	14,0	19,6	29,3	21,6	20,0	15,4	12,2	16,8	20,6	24,3	19,7	17,1	11,3	12,1	22,5	21,0	19,4	14,8	10,3	0,7
Misiones	14,8	21,4	27,0		20,3	16,0	12,1	16,3	20,2	15,4	16,9	14,4	12,9	11,8	20,7	21,3	14,4	11,4	7,6	2,9
Nordeste	16,3	21,5	29,4		22,5	15,0	11,3	21,8	31,1		26,2	15,9	12,3	15,1	26,1		21,6	14,4	10,0	3,2
Patagonia S.J. Bosco	13,2	22,7	30,4	24,7	21,3	14,6	10,0	16,9	26,7	23,8	17,3	15,1	9,9	10,7	26,8	25,0	15,3	11,3	7,2	1,1
Quilmes	7,5	7,7	9,2	6,2	8,0	6,5		7,4	10,2	9,1	6,9	6,1		6,5	5,5	6,4	9,1	4,3		
Río Cuarto	17,6	22,9	35,3	31,2	24,0	18,3	12,3	16,6	30,6	32,9	23,0	19,8	9,5	8,7	34,2	30,5	19,7	17,1	6,3	1,2
Rosario	14,0	22,1	30,9	24,3	20,8	18,1	10,4	17,9	23,2	23,3	21,1	16,3	11,5	11,0	20,2	22,1	15,8	10,1	6,0	4,0
Salta	16,8	24,3	32,7	32,9	27,1	19,5	16,2	16,6	26,5	28,9	21,4	15,0	11,5	9,6	25,4	30,3	19,9	12,8	8,0	1,4
San Juan	18,5	26,6	30,8	27,3	23,0	21,1	11,3	20,9	25,4	25,4	21,4	17,8	16,7	11,5	19,0	18,7	16,5	10,7	10,6	1,9
San Luis	14,5	19,5	30,9	24,5	19,8	15,3	9,7	11,2		26,5	19,8	12,3	6,7	6,1	27,3	19,3	16,6	11,9	6,4	2,3
Santiago del Estero	15,3	20,9	31,1	29,7	21,0	16,5	12,9	15,2	27,7	23,4	18,9	14,9	9,2	10,7	26,8	30,4	22,8	16,6	11,9	2,4
Sur	12,6	22,1	30,2	25,2	22,7	19,3	11,3	14,3	33,0	28,8	16,6	12,7	7,5	8,5	26,1	27,1	19,1	12,8	5,9	0,6
Tecnológica Nacional	16,0	21,2	26,3	23,0	18,0	14,1	11,7	20,9	26,7	23,8	22,5	16,4	10,9	15,6	23,8	22,3	18,6	15,5	8,9	4,1
Tucumán	14,6	22,5	26,8	26,2	23,6	19,4	12,1	14,9	26,1	26,2	20,4	14,1	7,2	5,6	21,9	24,7	18,1	8,7	4,9	0,4
La Rioja	9,0	13,2	18,0	5,3	6,9	6,8		8,6	13,7	10,3	7,6	5,2	3,9	9,1	13,9	13,0	8,5	5,6	3,5	0,0
Lanus	2,8	4,8	6,3	4,5	2,0			3,7	4,8	3,9	2,4	0,8	0,5	2,0	2,8	2,1	1,2	1,5	0,2	
Tres de Febrero (1)																				
Villa María	11,7	17,0	23,4	25,0	15,9	13,5	8,7	10,7	17,9	11,4	15,9	10,0	4,3	9,6	19,3	22,0	12,5	9,2	6,6	0,0
Patagonia Austral (2)																				
Instituto Univ. del Arte	13,2	16,1	9,6		6,3	17,5		13,0	15,4	24,8	13,0	11,8	3,6	13,2	17,5	18,5	17,1	9,5	5,8	0,2
Chilecito	9,6	13,5	16,5		9,3	5,0		11,9	18,4	18,7	9,8	3,4	1,0	6,8	17,2	2,0	6,0	1,6	1,5	
Noroeste de la PBA	5,8	2,2	20,7	12,6			0,6	9,4	13,8	16,0	5,1	6,5		7,9	16,5		8,7	2,5		

**Notas:** Se toman en cuenta los años de antigüedad utilizados para la liquidación del adicional correspondiente. No se incluyen los cargos informados como de Situación Laboral inactiva. Se toman en cuenta los campos "categoría equivalente" y "dedicación equivalente". No se incluye los cargos clasificados como de dedicación "Otros".

(1) La Universidad no liquida un adicional por antigüedad.

(2) Error en lo informado. Informan todos los cargos con antigüedad menor a un año.

**Fuente:** Sistema RHUN, correspondiente al mes de septiembre 2007. DNCIEyPP - SPU

**Cuadro 4.7 • Cargos Docentes por Edad, según Universidad. Año 2007**

Universidad	18 a 24 años	25 a 29 años	30 a 34 años	35 a 39 años	40 a 44 años	45 a 49 años	50 a 54 años	55 a 59 años	60 a 64 años	+ de 65 años	Total General
<b>Total General</b>	3.710	11.806	17.898	19.861	24.545	24.704	21.685	18.412	13.498	8.292	164.411
Buenos Aires	446	2.365	3.674	3.734	4.234	4.025	3.433	2.814	2.373	1.053	28.151
Catamarca	23	97	160	196	300	277	253	196	94	28	1.624
Centro	154	325	358	325	376	324	250	185	109	53	2.459
Comahue	34	216	349	287	408	474	314	236	174	54	2.546
Córdoba	299	799	1.134	1.284	1.635	1.601	1.530	1.430	1.081	458	11.251
Cuyo	80	288	555	746	1.013	1.093	1.112	1.211	717	226	7.041
Entre Ríos	97	236	264	329	355	362	349	262	185	130	2.569
Formosa	-	22	73	153	164	148	182	171	98	67	1.078
Gral. San Martín	97	163	225	195	264	228	193	178	134	121	1.798
Gral. Sarmiento	11	60	63	67	72	54	43	22	15	12	419
Jujuy	7	61	99	148	244	235	202	178	82	84	1.340
La Matanza	16	103	214	173	250	199	159	145	121	105	1.485
La Pampa	35	125	212	268	337	288	220	163	98	59	1.805
La Plata	272	1.353	2.200	2.396	2.693	2.259	1.882	1.387	1.067	611	16.120
Litoral	527	592	656	606	698	738	670	483	402	197	5.569
Lomas de Zamora	16	142	375	549	671	644	494	395	283	193	3.762
Lujan	31	120	182	203	299	276	245	227	171	166	1.920
Mar del Plata	170	415	468	573	825	744	596	594	400	185	4.970
Misiones	14	80	123	203	306	344	248	183	102	53	1.656
Nordeste	93	288	512	627	707	626	643	500	374	265	4.635
La Patagonia S.J.B	52	195	350	422	614	595	515	378	174	118	3.413
Quilmes	3	47	86	103	115	90	64	47	30	63	648
Río Cuarto	54	133	239	253	329	273	254	204	129	58	1.926
Rosario	125	462	872	1.108	1.488	1.690	1.516	1.327	886	643	10.117
Salta	42	106	155	178	320	319	255	200	137	40	1.752
San Juan	128	219	293	397	745	1.081	967	691	367	206	5.094
San Luis	52	170	182	203	287	274	244	206	157	38	1.813
Stgo. del Estero	69	87	65	95	135	174	146	125	94	60	1.050
Sur	124	359	472	460	608	514	570	547	379	100	4.133
Tecnológica	368	1.237	1.880	1.937	2.276	2.818	2.471	2.373	2.119	2.080	19.559
Tucumán	224	437	479	604	783	995	945	729	541	291	6.028
La Rioja	12	144	285	293	225	194	166	130	70	23	1.542
Lanus	-	23	58	77	77	87	69	64	58	23	536
Tres de Febrero	-	8	12	21	27	33	27	33	19	15	195
Villa María	4	18	58	89	80	90	41	36	27	14	457
La Patagonia Austral	5	103	134	139	161	131	109	57	10	8	857
Inst. Univ. del Arte	25	159	263	310	313	321	245	245	195	358	2.434
Chilecito	1	14	33	43	37	38	23	24	12	14	239
Noroeste PBA	-	35	86	67	74	48	40	36	14	20	420

**Nota:**  
No se incluyen los cargos informados como de Situación Laboral inactiva.

**Fuente:**  
Sistema RHUN (Recursos Humanos de Universidades Nacionales), correspondiente al mes de septiembre 2007.

Secretaría de Políticas Universitarias

Dirección Nacional de Coordinación Institucional, Evaluación y Programación Presupuestaria

Área de Recursos Humanos de las Universidades Nacionales



Cuadro 4.8 • Cargos Docentes por Género, según Universidad. Año 2007

UNIVERSIDAD	TOTAL SISTEMA		Dedicación Exclusiva												Dedicación Semi-Exclusiva											
			Titular		Asociado		Adjunto		JTP		Ayud. 1º		Total		Titular		Asociado		Adjunto		JTP		Ayud. 1º		Total	
	F	M	F	M	F	M	F	M	F	M	F	M	F	M	F	M	F	M	F	M	F	M	F	M	F	M
Total General	82.234	82.177	1.575	2.299	1.016	905	3.142	2.488	2.842	1.807	1.141	713	9.716	8.212	1.687	2.629	467	690	3.855	3.711	5.796	4.575	2.979	2.242	14.784	13.847
Buenos Aires	14.726	13.425	124	175	118	110	338	283	587	319	283	130	1.450	1.017	135	308	53	88	304	288	524	438	454	313	1.470	1.435
Catamarca	856	768	29	31	17	2	125	72	22	16	2	2	195	123	11	35	13	8	79	82	71	51	31	28	205	204
Centro de la PBA	1.261	1.198	37	54	30	30	104	82	72	40	22	12	265	218	13	37	2	16	48	61	84	52	107	77	254	243
Comahue	1.384	1.162	26	37	25	28	197	101	105	56	41	8	394	230	3	11	3	17	87	107	103	76	198	99	394	310
Córdoba	5.742	5.509	168	180	58	79	242	188	223	139	51	37	742	623	263	331	22	33	423	377	870	683	66	54	1.644	1.478
Cuyo	4.463	2.578	145	153	26	10	61	22	62	31	10	6	304	222	217	241	61	47	338	194	480	286	92	63	1.188	831
Entre Ríos	1.371	1.198	44	36	11	3	20	12	30	13	11	4	116	68	132	168	42	24	115	87	180	143	64	52	533	474
Formosa	554	524	22	38	1	1	11	12	4	5	2	-	40	56	44	36	2	1	78	47	56	46	1	-	181	130
Gral. San Martín	844	954	4	22	2	5	17	13	3	4	-	2	26	46	15	43	6	8	43	59	21	15	5	3	90	128
Gral. Sarmiento	185	234	4	6	4	19	29	33	19	28	30	19	86	105	1	2	2	4	12	20	5	2	2	5	22	33
Jujuy	713	627	9	15	8	9	40	32	28	17	19	7	104	80	5	18	1	8	64	93	99	63	77	55	246	237
La Matanza	577	908	8	38	-	-	45	95	48	44	35	27	136	204	15	43	10	26	61	96	74	92	95	109	255	366
La Pampa	976	829	9	11	16	15	42	45	33	20	3	12	103	103	10	29	1	13	57	41	40	46	49	32	157	161
La Plata	8.516	7.604	146	244	19	18	203	216	162	127	100	77	630	682	96	203	7	9	240	236	327	271	351	316	1.021	1.035
Litoral	2.766	2.803	33	69	28	41	92	97	88	68	29	19	270	294	54	115	13	36	131	158	288	180	84	64	570	553
Lomas de Zamora	1.520	2.242	6	16	2	1	12	10	5	15	8	3	33	45	18	34	6	9	18	20	8	9	4	3	54	75
Lujan	992	928	12	14	12	18	51	52	40	22	12	8	127	114	2	10	5	8	63	68	72	59	69	42	211	187
Mar del Plata	2.813	2.157	48	70	30	34	137	95	108	67	47	42	370	308	49	51	2	6	96	72	116	77	128	58	391	264
Misiones	847	809	51	54	-	-	33	33	45	24	12	4	141	115	52	56	2	3	59	62	83	61	33	28	229	210
Nordeste	2.276	2.359	80	124	-	-	71	65	113	79	33	15	297	283	24	33	-	-	15	24	58	31	8	11	105	99
Patagonia S.J. Bosco	1.769	1.644	10	18	26	14	42	25	19	4	1	1	98	62	13	26	14	29	212	147	137	66	38	21	414	289
Quilmes	255	393	10	35	8	17	17	37	22	24	-	-	57	113	-	6	2	5	7	9	9	7	-	-	18	27
Río Cuarto	1.038	888	14	29	83	64	149	124	111	101	42	55	399	373	3	10	9	22	52	57	90	60	151	113	305	262
Rosario	5.378	4.739	90	95	105	56	144	92	134	81	41	26	514	350	137	155	29	18	222	195	508	373	135	127	1.031	868
Salta	964	788	11	18	23	10	119	37	101	54	16	10	270	129	2	16	4	12	70	115	197	158	79	54	352	355
San Juan	2.984	2.110	150	219	49	64	108	106	75	66	3	3	385	458	160	100	38	22	192	119	249	213	21	10	660	464
San Luis	1.139	674	59	55	55	38	137	84	117	69	68	36	436	282	-	-	6	4	46	53	55	31	147	97	254	185
Santiago del Estero	450	600	11	18	23	12	78	53	33	31	31	12	176	126	1	6	2	6	32	51	34	45	46	26	115	134
Sur	2.578	1.555	31	54	47	35	151	87	110	29	55	11	394	216	-	9	11	15	31	36	50	34	62	22	154	116
Tecnológica Nacional	5.684	13.875	37	162	31	52	54	110	19	48	8	6	149	378	32	228	27	89	79	188	86	165	38	74	262	744
Tucumán	3.202	2.826	107	127	137	85	240	139	253	125	62	40	799	516	17	56	39	73	208	221	559	515	255	219	1.078	1.084
La Rioja	804	738	15	15	-	3	3	4	9	3	-	-	27	25	98	117	13	10	135	133	135	99	11	5	392	364
Lanus	253	283	6	12	6	11	3	5	-	-	-	-	15	28	11	20	9	15	7	5	3	2	2	-	32	42
Tres de Febrero	94	101	6	22	-	-	2	3	3	-	-	-	11	25	13	19	-	-	15	11	3	1	3	1	34	32
Villa María	221	236	3	13	3	2	20	19	12	10	1	2	39	46	5	13	3	2	37	43	38	51	46	29	129	138
Patagonia Austral	464	393	-	-	7	9	-	-	-	-	-	-	7	9	3	6	1	1	136	84	57	41	23	27	220	159
Instituto Univ. del Arte	1.286	1.148	3	2	-	-	1	3	23	27	-	-	27	32	7	21	2	3	20	30	14	23	3	5	46	82
Chilecito	123	116	7	15	-	-	4	2	4	1	-	-	15	18	21	11	3	-	19	16	9	8	1	-	53	35
Noroeste de la PBA	166	254	-	3	6	10	-	-	-	-	63	77	69	90	5	6	2	-	4	6	4	2	-	-	15	14

Continúa

UNIVERSIDAD	Dedicación Simple														Otros		Preuniversitarios	
	Titular		Asociado		Adjunto		JTP		Ayud. 1º		Ayud. 2º		Total		F	M	F	M
	F	M	F	M	F	M	F	M	F	M	F	M	F	M				
<b>Total General</b>	<b>2.363</b>	<b>5.127</b>	<b>682</b>	<b>1.729</b>	<b>7.147</b>	<b>11.236</b>	<b>10.611</b>	<b>11.300</b>	<b>14.680</b>	<b>12.905</b>	<b>4.661</b>	<b>6.126</b>	<b>40.144</b>	<b>48.423</b>	<b>4.497</b>	<b>4.483</b>	<b>13.093</b>	<b>7.212</b>
Buenos Aires	198	560	74	207	1.477	2.398	2.165	1.821	5.050	3.286	1.827	2.023	10.791	10.295	33	36	982	642
Catamarca	29	46	2	6	40	47	31	20	49	60	23	31	174	210	204	66	78	165
Centro de la PBA	12	54	13	21	48	76	71	76	184	107	19	63	347	397	257	304	138	36
Comahue	3	8	3	9	67	76	102	130	377	296	35	97	587	616	9	6	-	-
Córdoba	166	213	14	30	262	398	1.183	1.197	271	312	301	348	2.197	2.498	159	142	1.000	768
Cuyo	93	128	13	42	83	146	430	397	114	119	53	41	786	873	45	57	2.140	595
Entre Ríos	86	115	22	30	74	63	177	129	161	109	58	94	578	540	144	116	-	-
Formosa	60	52	1	3	100	101	162	164	10	18	-	-	333	338	-	-	-	-
Gral. San Martín	67	114	5	14	68	100	54	59	58	58	14	18	266	363	454	397	8	20
Gral. Sarmiento	-	-	-	-	-	-	-	-	-	-	-	-	-	-	77	96	-	-
Jujuy	4	8	1	2	27	27	27	21	105	92	28	30	192	180	7	8	164	122
La Matanza	2	14	3	11	30	55	26	58	48	89	21	34	130	261	56	77	-	-
La Pampa	23	63	12	32	95	116	89	83	214	132	17	53	450	479	-	1	266	85
La Plata	182	361	16	17	584	891	715	762	2.541	2.278	500	612	4.538	4.921	95	91	2.232	875
Litoral	51	122	16	22	139	184	419	320	226	228	33	55	884	931	658	497	384	528
Lomas de Zamora	50	201	31	75	293	541	172	193	259	233	67	71	872	1.314	539	789	22	19
Lujan	7	19	12	6	62	106	87	87	215	145	30	32	413	395	169	131	72	101
Mar del Plata	79	122	9	16	173	212	248	183	906	649	141	157	1.556	1.339	314	175	182	71
Misiones	45	46	2	2	115	87	136	100	87	114	10	38	395	387	4	18	78	79
Nordeste	135	274	-	-	348	347	663	644	555	463	84	154	1.785	1.882	73	46	16	49
Patagonia S.J. Bosco	5	20	11	24	198	273	268	231	274	250	79	73	835	871	422	422	-	-
Quilmes	-	4	2	3	3	9	3	9	-	-	-	-	8	25	172	228	-	-
Río Cuarto	2	8	2	4	15	17	19	28	129	77	37	50	204	184	84	69	46	-
Rosario	216	248	13	27	430	448	1.243	987	435	387	181	204	2.518	2.301	107	150	1.208	1.070
Salta	-	5	1	5	29	36	49	53	61	49	58	66	198	214	-	1	144	89
San Juan	122	121	17	19	102	76	320	239	55	24	110	152	726	631	-	-	1.213	557
San Luis	1	2	-	3	6	10	20	19	37	17	69	69	133	120	4	-	312	87
Santiago del Estero	1	7	3	9	22	61	12	19	19	16	45	149	102	261	15	29	42	50
Sur	2	25	6	26	71	109	118	136	401	336	123	145	721	777	142	117	1.167	329
Tecnológica Nacional	340	1.745	310	990	1.546	3.585	1.026	2.648	1.374	2.542	436	882	5.032	12.392	45	174	196	187
Tucumán	12	12	26	22	49	64	100	93	97	110	249	375	533	676	2	6	790	544
La Rioja	70	87	5	10	104	106	84	61	19	14	1	-	283	278	1	-	101	71
Lanus	31	45	29	33	27	10	16	3	8	2	-	-	111	93	95	120	-	-
Tres de Febrero	23	21	-	-	11	11	9	7	6	5	-	-	49	44	-	-	-	-
Villa María	2	2	-	1	8	20	11	13	25	4	2	2	48	42	5	10	-	-
Patagonia Austral	1	3	-	-	57	43	47	40	112	120	4	1	221	207	16	18	-	-
Instituto Univ. del Arte	224	207	8	7	324	293	261	210	190	155	6	7	1.013	879	88	82	112	73
Chilecito	14	14	-	1	16	22	16	16	8	9	-	-	54	62	1	1	-	-
Noroeste de la PBA	5	31	-	-	44	72	32	44	-	-	-	-	81	147	1	3	-	-

**Notas:** Dentro de la dedicación Semiexclusiva se incluyen los cargos informados en la dedicación tiempo completo (Universidades: Centro, Comahue, Quilmes, San Luis, Tres de Febrero, Villa María, La Patagonia Austral). No se incluyen los cargos informados como de Situación Laboral inactiva. Se toman en cuenta los campos "categoría equivalente" y "dedicación equivalente"

**Fuente:** Sistema RHUN, correspondiente al mes de septiembre 2007. DNCIEyPP - SPU

Cuadro 4.9 • Planta de cargos de Autoridades Superiores por cargo y dedicacion, según Universidad. Año 2007.

Universidad	Total Gral.	Dedicación Exclusiva								Tiempo Completo							Tiempo Parcial							Otros		
		Rector	V-Rector	Sec. Univ.	Decano	V-Decano	Sec. Fac.	Otros	Total	V-Rector	Sec. Univ.	Decano	V-Decano	Sec. Fac.	Otros	Total	V-Rector	Sec. Univ.	Decano	V-Decano	Sec. Fac.	Otros	Total	Ad Honorem	CSRD	Total
<b>Total General</b>	<b>2.688</b>	<b>37</b>	<b>33</b>	<b>335</b>	<b>228</b>	<b>134</b>	<b>801</b>	<b>119</b>	<b>1.687</b>	<b>3</b>	<b>57</b>	<b>29</b>	<b>29</b>	<b>312</b>	<b>120</b>	<b>550</b>	<b>1</b>	<b>12</b>	<b>19</b>	<b>17</b>	<b>199</b>	<b>122</b>	<b>370</b>	<b>1</b>	<b>80</b>	<b>81</b>
Buenos Aires	329	1	-	19	12	6	104	-	142	1	9	1	3	71	-	85	-	2	3	4	87	-	96	-	6	6
Catamarca	49	1	1	8	5	6	24	-	45	-	-	1	1	1	1	4	-	-	-	-	-	-	-	-	-	-
Centro de la PBA	64	1	1	7	9	7	31	-	56	-	-	1	-	5	-	6	-	1	-	-	-	-	1	1	-	1
Comahue	45	-	-	6	8	-	16	-	30	-	1	1	-	9	-	11	-	-	-	-	4	-	4	-	-	-
Córdoba	77	1	1	11	6	3	30	-	52	-	1	1	1	15	-	18	-	-	-	-	7	-	7	-	-	-
Cuyo	76	1	1	6	11	3	4	-	26	-	10	1	6	26	-	43	-	10	-	6	7	-	7	-	-	-
Entre Ríos	69	1	1	9	8	2	9	-	30	-	2	1	3	17	-	23	-	-	-	4	12	-	16	-	-	-
Formosa	35	1	1	6	4	2	19	-	33	-	-	-	-	-	-	-	-	-	-	1	1	-	2	-	-	-
Gral. San Martín	31	1	1	12	7	-	1	-	22	-	1	1	-	3	-	5	-	-	-	-	-	-	-	-	4	4
Gral. Sarmiento	12	1	1	5	4	-	-	-	11	-	-	-	-	-	-	-	-	-	-	-	-	-	-	-	1	1
Jujuy	30	1	1	7	4	4	13	-	30	-	-	-	-	-	-	-	-	-	-	-	-	-	-	-	-	-
La Matanza	98	1	1	26	5	3	12	2	50	-	-	-	-	-	-	-	-	-	-	-	1	47	48	-	-	-
La Pampa	41	1	1	8	6	6	17	-	39	-	-	-	-	-	-	-	-	1	-	-	1	-	2	-	-	-
La Plata	260	1	1	7	13	17	46	94	179	-	-	1	3	20	37	61	-	-	-	1	5	14	20	-	-	-
Litoral	89	1	-	2	-	-	-	10	13	-	-	-	-	-	74	74	-	-	-	1	1	-	2	-	-	-
Lomas de Zamora	59	1	2	18	4	4	30	-	59	-	-	-	-	-	-	-	-	-	-	-	-	-	-	-	-	-
Lujan	34	1	1	6	4	3	7	-	22	-	4	-	-	5	-	9	-	3	-	-	-	-	3	-	-	-
Mar del Plata	70	1	1	8	8	6	32	-	56	-	-	-	1	2	-	3	-	-	1	3	5	2	11	-	-	-
Misiones	44	1	1	6	6	6	13	-	33	-	-	-	-	6	-	6	-	-	-	-	5	-	5	-	-	-
Nordeste	111	1	1	9	11	10	61	-	93	-	-	-	1	10	-	11	-	-	-	-	7	-	7	-	-	-
Patagonia S.J. Bosco	40	1	1	10	5	1	17	-	35	-	-	-	3	-	-	3	-	-	-	-	-	-	-	-	2	2
Quilmes	-	-	-	-	-	-	-	-	-	-	-	-	-	-	-	-	-	-	-	-	-	-	-	-	-	-
Río Cuarto	40	1	1	9	5	4	17	-	37	-	-	-	1	2	-	3	-	-	-	-	-	-	-	-	-	-
Rosario	233	1	1	25	12	9	34	-	82	-	6	1	1	51	-	59	-	4	-	1	20	-	25	-	67	67
Salta	37	1	1	11	5	4	11	1	34	-	-	-	-	-	-	-	-	-	1	2	-	-	3	-	-	-
San Juan	50	1	1	8	5	4	31	-	50	-	-	-	-	-	-	-	-	-	-	-	-	-	-	-	-	-
San Luis	40	1	1	8	4	4	22	-	40	-	-	-	-	-	-	-	-	-	-	-	-	-	-	-	-	-
Santiago del Estero	28	1	1	9	4	4	9	-	28	-	-	-	-	-	-	-	-	-	-	-	-	-	-	-	-	-
Sur	69	1	-	1	-	-	-	12	14	1	8	16	1	21	7	54	-	-	-	-	1	-	1	-	-	-
Tecnológica Nacional	169	1	-	10	25	-	82	-	118	1	6	2	-	27	-	36	-	-	1	-	14	-	15	-	-	-
Tucumán	101	1	1	15	13	14	50	-	94	-	-	-	-	2	-	2	-	-	-	-	5	-	5	-	-	-
La Rioja	70	1	1	11	8	-	28	-	49	-	4	-	-	10	-	14	-	1	-	-	6	-	7	-	-	-
Lanus	12	1	-	6	-	-	-	-	7	-	-	1	-	-	-	1	1	-	3	-	-	-	4	-	-	-
Tres de Febrero	7	1	1	3	-	-	-	-	5	-	1	-	-	-	1	2	-	-	-	-	-	-	-	-	-	-
Villa María	26	1	1	8	3	-	6	-	19	-	2	-	-	2	-	4	-	-	-	-	3	-	3	-	-	-
Patagonia Austral	30	1	1	3	4	-	2	-	11	-	2	-	4	7	-	13	-	-	-	-	6	-	6	-	-	-
Instituto Univ. del Arte	78	1	1	7	-	2	23	-	34	-	-	-	-	-	-	-	-	-	10	-	1	33	44	-	-	-
Chilecito	7	1	1	5	-	-	-	-	7	-	-	-	-	-	-	-	-	-	-	-	-	-	-	-	-	-
Noroeste de la PBA	28	1	1	-	-	-	-	-	2	-	-	-	-	-	-	-	-	-	-	-	-	26	26	-	-	-

Nota: No se incluyen los cargos informados como de Situación Laboral inactiva. Se toman en cuenta los campos "categoría equivalente" y "dedicación equivalente".

Fuente: Sistema RHUN, correspondiente al mes de septiembre 2007. DNCIEyPP - SPU

**Cuadro 4.10 • Cargos no docentes por categoría, según Universidad. Año 2007.**

Universidad	Total	Personal Directivo			Personal Superior				Personal de Apoyo						Otros					
		Cat. 11	Cat. 10	Total	Cat. 9	Cat. 8	Cat. 7	Total	Cat. 6	Cat. 5	Cat. 4	Cat. 3	Cat. 2	Cat. 1	Total	Otros Directivo	Otros Superior	Otros Apoyo	Contratos	Total
		509	2.397	2.906	5.305	6.332	8.850	20.487	7.244	3.726	3.599	1.230	1.990	481	18.270	3	7	76	2.552	2.638
Buenos Aires	13.683	59	382	441	888	1.527	3.910	6.325	1.592	1.982	1.324	72	1.274	332	6.576	-	-	-	341	341
Catamarca	539	14	28	42	78	90	133	301	101	3	91	-	1	-	196	-	-	-	-	-
Centro de la PBA	448	13	20	33	41	44	35	120	149	11	1	-	82	-	243	-	-	-	52	52
Comahue	744	1	32	33	81	24	281	386	120	30	171	-	-	-	321	-	-	-	4	4
Córdoba	3.586	20	223	243	545	533	621	1.699	1.058	-	-	-	-	-	1.058	-	-	-	586	586
Cuyo	1.368	30	123	153	253	273	236	762	157	102	130	22	16	26	453	-	-	-	-	-
Entre Ríos	596	4	20	24	71	44	66	181	43	40	38	2	168	-	291	-	-	-	100	100
Formosa	337	27	47	74	48	49	43	140	11	24	2	86	-	-	123	-	-	-	-	-
Gral. San Martín	621	6	27	33	55	78	113	246	106	-	-	-	-	-	106	-	-	-	236	236
Gral. Sarmiento	188	15	15	30	12	12	23	47	15	45	48	-	-	-	108	-	-	-	3	3
Jujuy	427	2	16	18	29	33	59	121	55	65	41	-	127	-	288	-	-	-	-	-
La Matanza	316	3	27	30	33	25	46	104	126	50	6	-	-	-	182	-	-	-	-	-
La Pampa	317	3	24	27	57	59	53	169	29	38	14	26	14	-	121	-	-	-	-	-
La Plata	2.769	41	256	297	556	528	357	1.441	761	6	154	1	1	3	926	-	-	-	105	105
Litoral	864	14	39	53	66	96	87	249	93	72	105	52	139	101	562	-	-	-	-	-
Lomas de Zamora	546	4	31	35	41	30	45	116	29	31	69	-	2	-	131	-	-	-	264	264
Lujan	635	3	6	9	17	17	37	71	48	9	19	306	-	-	382	-	7	70	96	173
Mar del Plata	764	2	25	27	47	19	511	577	33	4	75	-	1	-	113	-	-	-	47	47
Misiones	442	9	48	57	73	46	47	166	162	1	3	-	53	-	219	-	-	-	-	-
Nordeste	1.596	12	17	29	108	165	250	523	221	186	280	357	-	-	1.044	-	-	-	-	-
Patagonia S.J. Bosco	533	21	50	71	78	146	83	307	122	1	9	-	3	-	135	-	-	-	20	20
Quilmes	307	11	15	26	42	64	84	190	52	-	-	-	-	-	52	-	-	-	39	39
Río Cuarto	495	5	12	17	22	51	63	136	89	78	32	143	-	-	342	-	-	-	-	-
Rosario	2.363	33	234	267	456	666	385	1.507	409	-	-	-	-	-	409	-	-	-	180	180
Salta	548	6	40	46	76	59	62	197	59	149	60	1	36	-	305	-	-	-	-	-
San Juan	1.185	19	59	78	242	182	197	621	486	-	-	-	-	-	486	-	-	-	-	-
San Luis	612	9	43	52	71	96	112	279	80	70	3	18	-	2	173	-	-	-	108	108
Santiago del Estero	412	8	27	35	35	43	47	125	42	48	133	-	1	2	226	-	-	-	26	26
Sur	516	7	56	63	60	51	83	194	45	203	-	-	-	-	248	-	-	6	5	11
Tecnológica Nacional	1.980	7	113	120	353	292	200	845	188	35	584	-	-	-	807	-	-	-	208	208
Tucumán	2.951	70	298	368	674	908	417	1.999	387	60	9	5	39	-	500	-	-	-	84	84
La Rioja	255	6	4	10	21	2	22	45	7	171	3	19	-	-	200	-	-	-	-	-
Lanus	265	10	4	14	5	4	9	18	7	17	53	86	27	3	193	3	-	-	37	40
Tres de Febrero	118	1	5	6	12	-	12	24	12	26	17	24	6	3	88	-	-	-	-	-
Villa María	151	1	9	10	8	26	31	65	67	9	-	-	-	-	76	-	-	-	-	-
Patagonia Austral	279	5	8	13	26	18	49	93	39	17	102	-	-	4	162	-	-	-	11	11
Instituto Univ. del Arte	356	-	-	-	11	21	20	52	205	98	-	-	-	1	304	-	-	-	-	-
Chilicito	91	6	8	14	4	-	9	13	2	41	7	10	-	4	64	-	-	-	-	-
Noroeste de la PBA	98	2	6	8	10	11	12	33	37	4	16	-	-	-	57	-	-	-	-	-

**Nota:** No se incluyen los cargos informados como de Situación Laboral inactiva. Se toman en cuenta los campos "categoría equivalente" y "dedicación equivalente".

**Fuente:** Sistema RHUN, correspondiente al mes de septiembre 2007. DNCIEyPP - SPU

**Cuadro 4.11 • Evolución del salario docente universitario: diciembre 2001 a diciembre 2008**  
Sueldos Brutos - Sin Antigüedad

Dedicación	Cargo	AÑO 2001	AÑO 2002	AÑO 2003	AÑO 2004	AÑO 2005	AÑO 2006	AÑO 2007	AÑO 2008	AÑO 2008
		Diciembre	Diciembre	Diciembre	Junio	Noviembre	Diciembre	Septiembre *	Enero *	Diciembre *
Exclusiva	PROFESOR TITULAR	1.042	1.042	1.042	1.402	1.891	2.332	3.382	3.408	4.429
	PROFESOR ASOCIADO	981	981	981	1.288	1.744	2.151	3.119	3.139	4.069
	PROFESOR ADJUNTO	850	850	850	1.080	1.483	1.830	2.657	2.691	3.488
	JEFE DE TRAB. PRAC.	745	745	745	965	1.345	1.663	2.418	2.466	3.183
	AYUDANTE DE 1ra.	669	669	669	879	1.243	1.534	2.224	2.242	2.768
Semioxcl.	PROFESOR TITULAR	576	576	576	651	898	1.110	1.517	1.704	2.215
	PROFESOR ASOCIADO	540	540	540	615	856	1.058	1.436	1.569	2.035
	PROFESOR ADJUNTO	446	446	446	521	747	921	1.241	1.345	1.744
	JEFE DE TRAB. PRAC.	383	383	383	458	673	831	1.121	1.233	1.592
	AYUDANTE DE 1ra.	344	344	344	419	628	775	1.039	1.121	1.384
Simple	PROFESOR TITULAR	225	225	225	270	387	477	684	852	1.107
	PROFESOR ASOCIADO	211	211	211	249	360	445	636	785	1.017
	PROFESOR ADJUNTO	178	178	178	216	321	396	562	673	872
	JEFE DE TRAB. PRAC.	153	153	153	190	291	360	512	617	796
	AYUDANTE DE 1ra.	135	135	135	173	271	335	474	561	692
	AYUDANTE DE 2da.	116	116	116	154	265	328	448	448	554

\* Incluye adicional del 20% sobre el básico para cargos de hasta 4 años de antigüedad, según acta del 9 de mayo 2007.

Fuente: RHUN, DNCIEyPP - SPU

**Cuadro 4.12 • Evolución del salario docente universitario: diciembre 2001 a diciembre 2008**  
Sueldos Brutos - Con Antigüedad Promedio

Dedicación	Cargo	AÑO 2001	AÑO 2002	AÑO 2003	AÑO 2004	AÑO 2005	AÑO 2006	Año 2007	Año 2008	Año 2008
		Diciembre	Diciembre	Diciembre	Junio	Noviembre	Diciembre	Septiembre	Enero	Diciembre
<i>Exclusiva</i>	<i>PROFESOR TITULAR</i>	1.995	1.995	1.995	2.382	3.462	4.438	5.467	5.510	7.160
	<i>PROFESOR ASOCIADO</i>	1.879	1.879	1.879	2.210	3.181	4.088	5.042	5.075	6.578
	<i>PROFESOR ADJUNTO</i>	1.628	1.628	1.628	1.880	2.681	3.465	4.295	4.350	5.639
	<i>JEFE DE TRAB. PRAC.</i>	1.426	1.426	1.426	1.664	2.419	3.141	3.909	3.987	5.146
	<i>AYUDANTE DE 1ra.</i>	1.282	1.282	1.282	1.508	2.222	2.890	3.596	3.625	4.475
<i>Semiexcl.</i>	<i>PROFESOR TITULAR</i>	721	721	721	948	1.340	1.780	2.263	2.542	3.303
	<i>PROFESOR ASOCIADO</i>	680	680	680	889	1.272	1.693	2.141	2.341	3.035
	<i>PROFESOR ADJUNTO</i>	575	575	575	733	1.090	1.461	1.852	2.007	2.601
	<i>JEFE DE TRAB. PRAC.</i>	503	503	503	630	970	1.309	1.672	1.839	2.374
	<i>AYUDANTE DE 1ra.</i>	458	458	458	567	897	1.216	1.550	1.672	2.065
<i>Simple</i>	<i>PROFESOR TITULAR</i>	259	259	259	372	550	725	947	1.179	1.532
	<i>PROFESOR ASOCIADO</i>	244	244	244	344	510	675	880	1.086	1.407
	<i>PROFESOR ADJUNTO</i>	207	207	207	294	451	598	778	930	1.206
	<i>JEFE DE TRAB. PRAC.</i>	179	179	179	255	407	542	708	853	1.101
	<i>AYUDANTE DE 1ra.</i>	159	159	159	229	376	503	656	775	957
	<i>AYUDANTE DE 2da.</i>	138	138	138	200	360	490	620	620	766

Fuente: RHUN, DNCIEyPP - SPU

**Cuadro 4.13** - Evolución del salario docente universitario: diciembre 2001 a diciembre 2008  
Sueldos Brutos - Con Antigüedad Máxima

Dedicación	Cargo	AÑO 2001	AÑO 2002	AÑO 2003	AÑO 2004	AÑO 2005	AÑO 2006	AÑO 2007	AÑO 2008	AÑO 2008
		Diciembre	Diciembre	Diciembre	Junio	Noviembre	Diciembre	Septiembre	Enero	Diciembre
<i>Exclusiva</i>	<i>PROFESOR TITULAR</i>	2.259	2.259	2.259	2.653	3.897	5.021	6.200	6.248	8.120
	<i>PROFESOR ASOCIADO</i>	2.127	2.127	2.127	2.465	3.579	4.624	5.718	5.755	7.460
	<i>PROFESOR ADJUNTO</i>	1.844	1.844	1.844	2.101	3.013	3.918	4.871	4.933	6.394
	<i>JEFE DE TRAB. PRAC.</i>	1.615	1.615	1.615	1.858	2.715	3.550	4.432	4.522	5.836
	<i>AYUDANTE DE 1ra.</i>	1.452	1.452	1.452	1.681	2.493	3.265	4.078	4.111	5.075
<i>Semiexcl.</i>	<i>PROFESOR TITULAR</i>	842	842	842	1.148	1.615	2.174	2.782	3.124	4.060
	<i>PROFESOR ASOCIADO</i>	796	796	796	1.076	1.531	2.067	2.632	2.877	3.730
	<i>PROFESOR ADJUNTO</i>	682	682	682	883	1.309	1.781	2.276	2.466	3.197
	<i>JEFE DE TRAB. PRAC.</i>	603	603	603	757	1.162	1.595	2.055	2.261	2.918
	<i>AYUDANTE DE 1ra.</i>	553	553	553	680	1.073	1.480	1.905	2.055	2.537
<i>Simple</i>	<i>PROFESOR TITULAR</i>	310	310	310	478	708	951	1.255	1.562	2.030
	<i>PROFESOR ASOCIADO</i>	292	292	292	444	655	884	1.167	1.439	1.865
	<i>PROFESOR ADJUNTO</i>	250	250	250	377	577	783	1.031	1.233	1.599
	<i>JEFE DE TRAB. PRAC.</i>	217	217	217	326	518	709	938	1.130	1.459
	<i>AYUDANTE DE 1ra.</i>	194	194	194	291	477	657	869	1.028	1.269
	<i>AYUDANTE DE 2da.</i>	170	170	170	254	453	637	822	822	1.015

Fuente: RHUN, DNCIEyPP - SPU

Gráfico 4.1 • Comparativo de índices de salarios

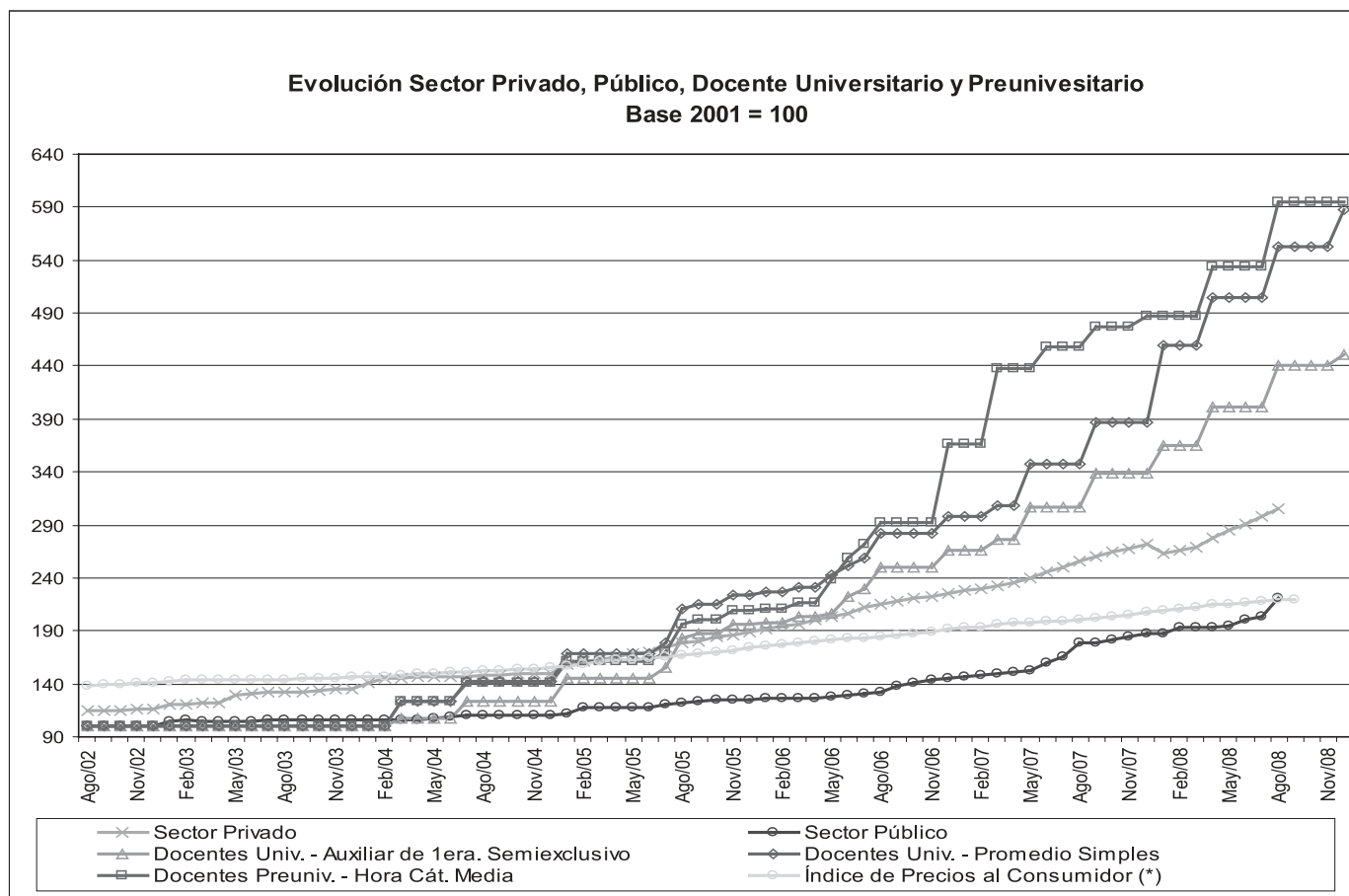

Fuente: RHUN, DNCIEyPP - SPU y según datos del INDEC.





## CAPÍTULO 5

### Presupuesto





## Presupuesto de las Universidades Nacionales

En este capítulo se presenta la información estadística correspondiente al presupuesto universitario para el año 2007 de Universidades Nacionales incorporando un análisis comparativo para el período 2001/2007.

### Fuente

La información que se suministra en el presente capítulo ha sido extraída de las Cuentas de Cierre del Ejercicio 2007 presentadas por las Universidades Nacionales a la Contaduría General de la Nación del Ministerio de Economía y Producción.

La Coordinación de Áreas Relativas al Financiamiento e Información Universitaria de la SPU interviene previamente con el objeto de monitorear su consistencia para su posterior consolidación y obtener de ese modo la información correspondiente al Sistema Universitario Nacional Argentino.

### Datos Estadísticos

En esta edición se muestra la evolución porcentual del presupuesto transferido a las Universidades Nacionales en el Producto Interno Bruto (PIB), la composición de los créditos iniciales aprobados por la Ley de Presupuesto y la evolución de los Créditos Presupuestarios del Tesoro Nacional y Totales (constituido por las Fuentes de Financiamiento 11: Tesoro Nacional, 12: Recursos Propios, 13: Recursos con Afectación Específica, 15: Transferencias Internas, 16: Remanentes de Ejercicios Anteriores y 22: Crédito Externo) de todas las Universidades Nacionales.

Se expone la distribución por Universidad de los recursos adicionales y la ejecución del presupuesto universitario del ejercicio 2007 por objeto del gasto y fuente de financiamiento. Se presenta la ejecución de los gastos corrientes y de capital, por alumno, se incorpora la información correspondiente al remanente presupuestario del ejercicio 2007 y el monto que cada universidad destina a becas a estudiantes.

### Responsables de los contenidos y análisis:

Dirección Nacional de Coordinación Institucional, Evaluación y Programación Presupuestaria (DNCIEyPP) – Coordinación de Áreas Relativas al Financiamiento e Información Universitaria.

Directora: Cont. Adriana S. Broto

Coordinación: Lic. Andrea C. Escande

Equipo Técnico a cargo del relevamiento, análisis de la información y elaboración: Sra. Miriam Martín, Cont. María Laura Pla, Srta. Romina Brescia y Srta. Carolina Rossi.

**Cuadro 5.1 • Participación del Presupuesto transferido a las Universidades Nacionales en el Producto Interno Bruto. Participación porcentual y variación presupuestaria. Período 2001-2007**

AÑO	PRESUPUESTO de las UNIVERSIDADES NACIONALES <sup>(1)</sup>	P.I.B.	Participación Porcentual (%)	Variación Presupuestaria (%)
- en millones de \$ corrientes-				
2001	1.649	268.697	0,61	
2002	1.634	312.580	0,52	-0,91
2003	1.978	375.909	0,53	21,05
2004	2.147	447.643	0,48	8,54
2005	2.873	531.939	0,54	33,81
2006	3.937	654.439	0,60	37,03
2007	5.394	812.456	0,66	37,01

Fuente: DNCIEyPP-SPU

(1) Transferencias efectivizadas por el Programa 26: Desarrollo de la Educación Superior del Ministerio de Educación, correspondiente a las Fuentes de Financiamiento 11: Tesoro Nacional y 22: Crédito Externo. Incluye las transferencias efectuadas a través del Programa 98 (Fuentes 11 y 13) para Articulación, FONID y Garantía Docentes Preuniversitarios.

**Gráfico 5.1 • Evolución Presupuestaria (1)**

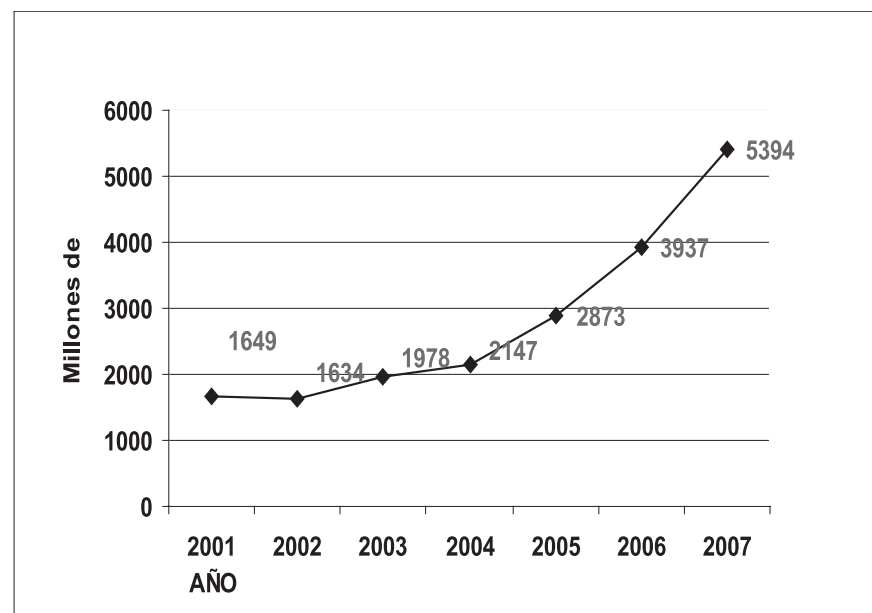

%Aumento Presupuestario	
2001-2007	227 %

Fuente: DNCIEyPP-SPU

**Cuadro 5.2 • Composición del Crédito Inicial por Función y su participación porcentual, sobre el Total del Crédito otorgado por la Ley de Presupuesto N° 26.198, según Universidad. Año 2007.**

Universidad	Crédito Total en miles de \$-	Participación de cada Función en el Total del Crédito					
		Ciencia y Técnica		Educación y Cultura		Salud	
		-en miles de \$-	en %	-en miles de \$-	en %	-en miles de \$-	en %
<b>Total</b>	<b>4.348.106,34</b>	<b>155.231,30</b>	<b>3,57</b>	<b>4.134.282,26</b>	<b>95,08</b>	<b>58.592,79</b>	<b>1,35</b>
Buenos Aires	752.419,64	9.214,38	1,22	703.720,89	93,53	39.484,37	5,25
Catamarca	56.157,16	1.407,19	2,51	54.749,97	97,49		
Centro de la PBA	63.262,46	1.472,06	2,33	61.190,40	96,72	600,00	0,95
Chilecito	10.556,78			10.556,78	100,00		
Comahue	98.454,33	1.417,31	1,44	96.547,02	98,06	490,00	0,50
Córdoba	322.406,90	3.964,98	1,23	306.563,50	95,09	11.878,42	3,68
Cuyo	191.638,86	1.927,33	1,01	188.211,54	98,21	1.500,00	0,78
Entre Ríos	56.263,40	640,37	1,14	55.623,03	98,86		
Formosa	30.255,04	705,43	2,33	29.549,61	97,67		
General San Martín	36.671,67	112,20	0,31	36.559,47	99,69		
General Sarmiento	27.530,28	2,42	0,01	27.527,86	99,99		
Instituto Univ. del Arte	36.322,14			36.322,14	100,00		
Jujuy	48.029,08	764,65	1,59	47.264,44	98,41		
La Matanza	57.556,58	631,03	1,10	56.925,55	98,90		
La Pampa	52.313,38	706,77	1,35	51.606,61	98,65		
La Plata	299.111,00	5.785,67	1,93	292.835,33	97,90	490,00	0,16
La Rioja	35.910,57	276,73	0,77	35.143,84	97,86	490,00	1,36
Lanús	20.775,99			20.775,99	100,00		
Litoral	130.345,55	2.159,40	1,66	127.696,15	97,97	490,00	0,38
Lomas de Zamora	69.792,92	338,28	0,48	69.454,64	99,52		
Luján	53.519,80	673,36	1,26	52.846,44	98,74		
Mar del Plata	106.836,94	2.262,13	2,12	104.574,81	97,88		
Misiones	68.927,58	1.112,69	1,61	67.814,89	98,39		
Nordeste	134.286,52	1.020,21	0,76	132.576,31	98,73	690,00	0,51
Noroeste de la PBA	10.398,76			10.398,76	100,00		
Patagonia Austral	36.153,53	231,01	0,64	35.922,53	99,36		
Patagonia San Juan Bosco	82.324,70	515,75	0,63	81.808,95	99,37		
Quilmes	27.500,94	206,71	0,75	27.294,23	99,25		
Río Cuarto	82.672,69	2.126,84	2,57	80.545,85	97,43		
Rosario	229.003,81	2.833,66	1,24	224.670,16	98,11	1.500,00	0,66
Salta	79.065,34	1.801,97	2,28	77.263,37	97,72		
San Juan	151.179,29	2.246,25	1,49	148.933,04	98,51		
San Luis	83.496,03	1.771,99	2,12	81.724,04	97,88		
Santiago del Estero	40.887,36	888,79	2,17	39.998,58	97,83		
Sur	89.732,64	1.872,73	2,09	87.369,91	97,37	490,00	0,55
Tecnológica	295.228,90	1.617,27	0,55	293.611,63	99,45		
Tres de Febrero	18.009,26			18.009,26	100,00		
Tucumán	243.715,05	3.323,03	1,36	239.902,02	98,44	490,00	0,20
Villa María	19.393,48	200,73	1,04	19.192,75	98,96		
Créditos a Distribuir	100.000,00	99.000,00	99,00	1.000,00	1,00		

Fuente: DNCIEyPP-SPU

**Cuadro 5.3 • Evolución de los Créditos del Tesoro Nacional clasificados por año, según Universidad.**  
En miles de pesos, a valores corrientes. Año 2007

Universidad	Año 2001	Año 2002	Año 2003	Año 2004	Año 2005	Año 2006	Año 2007
<b>Total</b>	<b>1.387.981,98</b>	<b>1.692.071,49</b>	<b>1.953.194,69</b>	<b>2.065.426,54</b>	<b>2.860.590,45</b>	<b>3.493.587,46</b>	<b>4.675.088,27</b>
Buenos Aires	-	316.221,76	345.583,40	380.952,35	552.087,56	686.689,94	991.859,68
Catamarca	21.499,18	22.639,92	25.029,86	27.239,22	36.420,06	52.011,99	70.731,87
Centro de la PBA	29.790,48	28.994,35	32.639,86	30.980,31	44.483,81	60.133,89	79.408,24
Chilecito	-	-	-	2.497,88	5.495,15	9.167,75	12.999,16
Comahue (*)	40.647,37	41.890,90	51.148,05	55.560,85	68.266,55	...	0,00
Córdoba	124.015,18	123.225,48	150.292,08	163.547,66	215.983,49	296.868,43	412.550,60
Cuyo (*)	81.648,42	80.058,16	88.703,48	94.645,42	128.550,26	176.511,35	0,00
Entre Ríos	23.575,28	22.324,18	26.954,18	28.640,78	37.112,81	52.818,23	69.868,38
Formosa	10.230,86	10.467,46	12.124,22	13.849,04	19.791,30	26.628,39	36.778,72
Gral. San Martín	13.251,69	12.903,40	15.630,79	17.798,27	23.003,87	33.210,16	43.595,72
Gral. Sarmiento	9.914,70	11.004,11	12.570,57	14.350,72	18.794,98	25.710,59	33.471,89
Instituto Univ. del Arte	13.252,29	13.507,81	15.467,10	18.304,76	23.747,83	34.094,91	45.378,37
Jujuy	16.298,65	17.511,45	19.531,62	22.017,07	29.803,22	42.686,70	61.098,58
La Matanza	28.097,69	27.637,67	31.228,39	33.814,42	42.456,83	58.680,36	69.905,76
La Pampa	21.512,17	20.733,75	22.122,29	24.406,72	32.550,02	48.372,51	64.297,33
La Plata	109.950,32	111.391,94	124.856,47	136.861,24	202.595,61	275.371,16	383.183,55
La Rioja	13.849,43	14.676,35	16.147,25	15.752,77	22.225,29	31.570,11	44.827,08
Lanús	5.983,99	6.735,47	10.750,68	11.532,67	23.152,57	22.876,87	40.673,24
Litoral	45.294,74	46.752,95	48.924,78	58.775,98	86.218,26	118.199,10	165.098,12
Lomas de Zamora	30.645,35	29.451,91	35.861,69	39.241,64	50.978,77	67.826,55	85.672,59
Luján	22.112,06	21.133,34	25.263,43	27.474,48	35.780,47	49.056,80	68.882,51
Mar del Plata	41.219,00	41.536,75	50.324,48	55.362,39	72.009,45	98.525,63	131.190,97
Misiones	30.631,45	29.101,53	34.963,38	36.868,39	48.938,58	67.500,12	88.061,73
Nordeste	51.364,11	53.771,39	59.886,60	65.122,24	90.964,02	122.177,30	166.801,03
Noroeste de la PBA	-	-	-	1.500,00	4.150,07	9.288,25	15.954,63
Patagonia Austral	15.268,61	15.846,21	17.823,11	19.709,08	24.109,77	37.914,68	51.836,18
Patagonia S. J. Bosco	32.610,62	30.830,96	36.845,43	40.397,75	51.618,79	77.134,84	104.769,17
Quilmes	16.145,08	15.578,72	19.259,19	20.220,56	23.121,88	29.954,59	36.642,34
Río Cuarto	38.159,62	39.742,98	45.194,45	47.588,22	59.376,24	80.090,50	103.986,55
Rosario	91.316,66	89.302,14	106.626,90	116.624,36	153.956,74	209.614,71	286.769,32
Salta	32.021,26	33.059,25	37.636,34	39.922,88	55.803,25	72.668,16	98.162,15
San Juan	63.769,90	60.567,01	71.499,13	77.720,60	101.683,66	137.926,83	185.008,51
San Luis	38.220,29	39.338,70	43.751,95	0,00	0,00	...	106.963,36
Santiago del Estero	16.945,65	16.862,97	20.674,07	0,00	28.764,56	39.264,87	53.451,19
Sur	39.484,78	36.643,28	44.192,50	47.275,89	61.512,89	85.087,10	119.233,18
Tecnológica (*)	105.018,59	99.228,60	117.115,03	131.809,71	193.982,50	...	0,00
Tres de Febrero	5.496,03	6.191,60	10.150,21	10.980,14	12.809,17	18.276,95	23.624,43
Tucumán	98.748,13	95.534,07	114.062,88	122.502,56	160.056,84	221.809,79	298.067,01
Villa María	6.606,73	6.325,57	8.308,29	9.516,60	12.525,33	17.867,37	24.285,12

Fuente: DNCIEyPP-SPU

Observación: Los datos surgen de las Cuentas de Cierre al 31 de diciembre de cada año, denunciadas por las Universidades Nacionales. (\*) Las Universidades Nacionales de Comahue, Cuyo y Tecnológica no presentaron la Cuenta de Cierre del año 2007.

**Cuadro 5.4 • Evolución de los Créditos Presupuestarios Totales clasificados por año, según Universidad.**  
En miles de pesos, a valores corrientes. Año 2007

Universidad	Año 2001	Año 2002	Año 2003	Año 2004	Año 2005	Año 2006	Año 2007
<b>Total</b>	<b>1.689.062,70</b>	<b>2.249.472,09</b>	<b>2.692.766,33</b>	<b>2.979.873,09</b>	<b>3.847.647,14</b>	<b>4.517.701,49</b>	<b>6.045.399,59</b>
Buenos Aires	0,00	557.990,67	628.195,00	693.427,46	858.885,24	1.002.820,13	1.345.233,77
Catamarca	27.173,14	25.726,36	28.486,53	31.729,39	44.028,27	61.430,55	77.633,03
Centro de la PBA	37.036,70	39.279,23	47.017,99	46.419,08	64.067,47	77.532,15	101.550,60
Chilecito	-	-	-	2.498,99	6.916,02	14.948,20	20.876,79
Comahue (*)	57.754,40	55.264,25	66.803,90	81.486,29	89.948,80	...	0,00
Córdoba	174.225,00	167.890,93	211.649,96	239.093,84	313.436,01	415.492,27	562.466,06
Cuyo (*)	96.634,75	102.492,53	125.701,81	140.237,58	160.619,24	216.531,46	0,00
Entre Ríos	27.712,25	26.341,00	32.755,64	37.168,37	46.721,79	63.276,46	83.944,22
Formosa	10.902,66	10.810,90	12.479,21	14.410,68	21.280,66	28.307,78	38.467,72
Gral. San Martín	19.581,87	21.209,58	27.588,03	33.358,20	46.457,22	62.453,39	83.711,98
Gral. Sarmiento	12.322,48	13.822,24	17.120,19	20.140,69	26.404,52	37.518,81	52.515,60
Inst. Univ. Nac. Del Arte	15.593,60	17.302,18	20.184,81	23.680,83	29.947,00	37.739,95	49.360,57
Jujuy	18.358,17	22.333,85	26.747,46	30.938,17	40.454,19	56.208,30	76.573,85
La Matanza	34.569,05	37.192,70	43.510,02	51.034,64	61.036,73	74.908,06	96.340,73
La Pampa	24.145,00	25.723,26	29.788,01	33.551,82	38.827,79	54.903,33	72.226,11
La Plata	133.345,75	135.927,87	168.212,57	183.250,87	255.018,06	354.017,60	489.649,58
La Rioja	16.397,60	17.219,75	20.034,79	20.378,59	26.001,36	37.402,93	55.084,58
Lanús	9.397,32	9.769,37	14.759,49	18.867,51	33.854,49	43.063,59	62.725,61
Litoral	49.810,42	52.857,40	60.957,30	84.288,66	112.757,61	151.887,87	195.004,87
Lomas de Zamora	40.911,81	36.527,73	47.699,66	52.192,37	62.430,96	77.893,84	104.845,43
Luján	26.720,62	25.535,95	30.705,63	35.351,23	45.782,58	62.235,80	79.776,70
Mar del Plata	50.926,00	48.751,40	62.435,38	72.509,49	91.046,27	124.046,39	162.295,57
Misiones	33.215,42	33.244,94	43.545,78	46.943,21	57.705,01	77.445,07	97.966,76
Nordeste	70.625,87	69.969,15	67.335,28	87.373,41	113.173,52	148.420,73	195.945,94
Noroeste de la PBA	-	-	-	1.567,85	4.540,20	9.956,18	17.646,44
Patagonia Austral	20.119,18	18.442,67	20.890,91	26.977,43	31.717,61	45.119,81	64.814,56
Patagonia S. J. Bosco	35.202,22	32.488,29	38.675,46	44.965,01	59.145,67	85.050,17	128.164,65
Quilmes	20.169,63	21.351,12	26.577,71	28.131,93	35.258,64	45.391,36	55.899,24
Río Cuarto	44.166,44	47.868,91	60.564,37	62.642,65	69.679,46	89.055,22	112.914,67
Rosario	103.745,68	100.169,73	125.854,17	141.465,16	177.172,34	226.419,89	303.113,31
Salta	36.159,96	37.681,55	46.395,68	53.442,64	67.697,39	88.428,76	113.300,81
San Juan	68.650,58	65.123,75	81.952,86	98.276,91	118.631,45	156.163,22	204.956,15
San Luis	43.105,09	44.967,31	55.630,14	...	...	...	120.268,38
Santiago del Estero	20.489,60	19.188,52	24.170,60	...	32.946,82	41.943,66	56.650,16
Sur	47.047,59	47.244,38	59.518,14	66.457,24	79.705,16	103.560,81	135.403,31
Tecnológica (*)	135.211,82	134.107,25	155.587,12	190.420,20	276.393,78	...	0,00
Tres de Febrero	10.187,98	12.867,69	19.160,91	25.613,69	38.900,13	48.571,44	64.594,67
Tucumán	102.872,92	101.222,55	127.067,19	140.818,94	185.063,03	275.865,89	534.728,49
Villa María	10.652,51	9.627,67	12.258,44	13.695,40	17.189,27	21.690,41	28.748,69

Fuente: DNCIEyPP-SPU

Observación: Los datos surgen de las Cuentas de Cierre al 31 de diciembre de cada año, denunciadas por las Universidades Nacionales. Incluye todas las fuentes de financiamiento. (\*) Las Universidades Nacionales de Comahue, Cuyo y Tecnológica no presentaron la Cuenta de Cierre del año 2007.



**Cuadro 5.5 • Distribución de los Recursos Adicionales, según Universidad. Año 2007**

- en pesos -

Universidad	Programas Especiales de Financiamiento								Subtotal
	Acuerdos Salariales	FONID	Garantía Docentes Preuniversitarios	Programa de Información Universitaria (SIU)	Programa de Incentivos a Docentes Investigadores	Programa de Capacitación Gratuita a Doc Universitarios	Programa de Promoción de la Universidad Argentina	PROUN	
<b>Total</b>	<b>565.923.663</b>	<b>11.539.109</b>	<b>27.074.280</b>	<b>1.000.000</b>	<b>89.000.000</b>	<b>1.744.878</b>	<b>3.759.234</b>	<b>6.789.000</b>	<b>706.830.164</b>
Buenos Aires	112.605.104	1.345.488	3.025.664	0	15.567.365	340.900	197.394	0	133.081.915
Catamarca	7.672.338	216.598	756.260	0	1.103.689	0	65.293	0	9.814.178
Centro	8.189.652	70.274	110.990	1.000.000	2.293.907	29.565	62.280	0	11.756.668
Chilecito	1.746.267	0	0	0	0	0	25.000	500.000	2.271.267
Comahue	12.871.123	0	0	0	2.438.459	33.143	208.483	0	15.551.208
Córdoba	48.463.374	894.985	2.319.478	0	7.451.024	160.738	218.171	0	59.507.770
Cuyo	22.857.549	1.415.191	3.237.976	0	3.571.612	113.659	146.646	0	31.342.633
Entre Ríos	7.720.360	0	0	0	666.018	0	64.190	0	8.450.568
Formosa	4.168.237	0	0	0	174.242	10.000	35.000	0	4.387.479
Gral. San Martín	3.796.173	51.548	136.216	0	648.622	19.800	51.200	964.000	5.667.559
Gral. Sarmiento	2.769.972	0	0	0	522.112	0	24.000	820.000	4.136.084
Instituto Univ. del Arte	4.327.415	0	0	0	17.700	17.500	0	600.000	4.962.615
Jujuy	6.811.357	120.722	281.090	0	890.196	0	115.930	0	8.219.295
La Matanza	5.859.165	0	0	0	538.415	21.100	11.820	0	6.430.500
La Pampa	6.894.744	120.350	259.190	0	1.018.338	23.755	62.000	0	8.378.377
La Plata	40.867.310	1.383.952	3.756.706	0	8.606.489	195.264	355.050	0	55.164.771
La Rioja	5.254.588	226.289	455.070	0	331.953	18.361	25.000	0	6.311.261
Lanus	2.341.859	0	0	0	285.555	3.458	24.000	1.285.000	3.939.872
Litoral	16.470.044	678.566	1.632.204	0	3.694.364	68.206	163.791	0	22.707.175
Lomas de Zamora	6.818.621	42.057	58.538	0	475.618	40.250	8571	0	7.443.655
Lujan	7.160.221	113.322	265.672	0	671.358	0	153.589	0	8.364.162
Mar del Plata	10.786.774	226.460	565.334	0	3.698.443	58.299	135.091	0	15.470.401
Misiones	8.093.273	107.908	61.500	0	1.122.400	0	115.100	0	9.500.181
Nordeste	19.710.626	78.835	181.920	0	1.862.217	0	128.580	0	21.962.178
Noroeste de la PBA	2.074.787	0	0	0	0	4.440	25.000	1.000.000	3.104.227
Patagonia Austral	5.198.371	0	0	0	463.797	9.751	22.667	0	5.694.586
Patagonia S. J. Bosco	11.526.357	79.287	0	0	824.893	22.000	58.900	0	12.511.437
Quilmes	2.151.516	0	0	0	628.002	10.600	123.440	0	2.913.558
Río Cuarto	9.738.228	52.887	121.200	0	3.685.873	27.213	150.730	0	13.776.131
Rosario	30.158.711	923.490	2.188.612	0	4.972.607	79.500	45.471	0	38.368.391
Salta	9.843.360	212.484	527.920	0	1.930.267	25.190	47.266	0	12.586.487
San Juan	18.698.572	1.120.347	2.130.658	0	3.151.012	66.131	118.340	0	25.285.060
San Luis	10.657.637	263.171	591.810	0	3.106.152	27.542	129.202	0	14.775.514
Santiago del Estero	5.699.659	79.685	171.474	0	1.304.289	15.000	90.480	0	7.360.587
Sur	10.485.376	560.804	1.401.378	0	3.317.112	55.896	84.386	0	15.904.952
Tecnológica	41.181.389	274.382	806.984	0	1.207.144	146.388	221.185	0	43.837.472
Tres de Febrero	1.236.448	0	0	0	266.766	0	36.000	700.000	2.239.214
Tucumán	30.774.083	880.027	2.030.436	0	6.088.614	95.212	176.221	0	40.044.593
Villa María	2.243.023	0	0	0	403.376	6.017	33.767	920.000	3.606.183

**Fuente:**  
DNCIEyPP-SPU  
  
Incluye las asignaciones de los Programas 26 y 98. Fuentes 11: Tesoro Nacional y 13: Recursos con Afectación Específica

**Cuadro 5.5 • Distribución de los Recursos Adicionales, según Universidad. Año 2007. Continuación**

- en pesos -

Universidad	Programas Especiales de Financiamiento								Subtotal
	PROMEI (Ded.Excl, Conectividad, Becas, CGCB, Tutorías)	PROMEI II	PROMFyB	PROMAGRO	Programa de Apoyo a la Formación de Técnicos Informáticos	Recursos Humanos Académicos	Contratos Programa	Fortalecimiento Institucional de Radios Universitarias	
<b>Total</b>	<b>43.552.913</b>	<b>10.964.059</b>	<b>7.261.738</b>	<b>10.296.911</b>	<b>5.026.981</b>	<b>7.502.586</b>	<b>19.537.776</b>	<b>290.000</b>	<b>104.432.964</b>
Buenos Aires	0	0	1.854.000	413.000	0	0	0	10.000	2.277.000
Catamarca	387.551	227.847	0	508.303	120.753	0	0	10.000	1.254.454
Centro	445.967	196.800	0	346.716	29.100	0	0	10.000	1.028.583
Chilecito	0	0	0	0	30.000	0	0	0	30.000
Comahue	542.615	0	0	0	126.650	0	0	10.000	679.265
Córdoba	2.833.936	789.323	0	379.241	75.147	7.311.225	0	10.000	11.398.872
Cuyo	1.197.400	124.800	0	373.559	75.000	0	5.379.701	10.000	7.160.460
Entre Ríos	305.204	858.300	0	641.768	50.924	0	0	10.000	1.866.196
Formosa	0	0	0	0	0	0	0	10.000	10.000
Gral. San Martín	123.198	250.800	0	0	85.336	0	0	0	459.334
Gral. Sarmiento	0	335.113	0	0	94.481	0	0	0	429.594
Instituto Univ. del Arte	0	0	0	0	0	0	0	0	0
Jujuy	495.216	153.940	0	697.612	168.777	0	0	10.000	1.525.545
La Matanza	291.905	114.520	0	0	0	0	0	10.000	416.425
La Pampa	317.553	0	0	373.210	32.220	0	0	0	722.983
La Plata	2.657.763	440.408	0	569.768	61.084	0	900.000	20.000	4.649.023
La Rioja	508.576	145.427	0	0	0	0	0	10.000	664.003
Lanus	0	0	0	0	0	0	0	0	0
Litoral	943.477	304.057	476.720	590.152	150.126	0	0	10000	2.474.532
Lomas de Zamora	989.095	314.338	0	579.487	257.708	0	0	0	2.140.628
Lujan	543.615	232.400	0	518.936	0	0	0	10.000	1.304.951
Mar del Plata	1.003.118	0	0	443.083	0	0	0	10.000	1.456.201
Misiones	987.763	257.360	682.500	0	30.000	0	0	10.000	1.967.623
Nordeste	1.450.488	239.851	777.686	463.070	70.000	191.361	0	0	3.192.456
Patagonia Austral	0	0	0	0	154.948	0	6.164.367	0	6.319.315
Patagonia S. J. Bosco	1.031.152	193.200	290.386	0	321.908	0	0	0	1.836.646
Noroeste de la PBA	0	0	0	0	0	0	0	0	0
Quilmes	531.375	0	0	0	37.680	0	919.587	0	1.488.642
Río Cuarto	655.228	0	0	430.457	72.852	0	0	10.000	1.168.537
Rosario	3.472.022	813.698	918.400	469.000	172.351	0	0	10.000	5.855.471
Salta	613.874	232.336	0	619.136	93.690	0	0	10.000	1.569.036
San Juan	1.383.502	575.856	0	0	194.958	0	0	0	2.154.316
San Luis	969.860	943.997	800.800	467.532	344.481	0	0	20.000	3.546.670
Santiago del Estero	876.683	108.045	0	522.655	50.638	0	0	10.000	1.568.021
Sur	1.193.566	331.376	1.047.461	414.226	0	0	6.174.121	10.000	9.170.750
Tecnológica	15.780.763	2.459.090	0	0	2.067.180	0	0	40.000	20.347.033
Tres de Febrero	0	0	0	0	0	0	0	0	0
Tucumán	1.020.448	321.177	413.785	476.000	58.989	0	0	10.000	2.300.399
Villa María	0	0	0	0	0	0	0	0	0

Cuadro 5.5 • Distribución de los Recursos Adicionales, según Universidad. Año 2007. Continuación

- en pesos -

Universidad	Programas Especiales de Financiamiento							Total
	CAPES-SPU	Programa de Seguridad en Universidades Nacionales	Programa de Voluntariado Universitario	Programa Nacional de Becas Universitarias	Progr. Apoyo nivel Medio/Polimodal para Artic. con nivel Sup.	Programa de Articulación Superior	Otras Asignaciones	
<b>Total</b>	<b>871.296</b>	<b>4.875.594</b>	<b>5.928.256</b>	<b>2.320</b>	<b>2.469.000</b>	<b>215.000</b>	<b>38.699.496</b>	<b>864.324.090</b>
Buenos Aires	276.857	312.825	880.468	0	1.719.000	0	11.661.538	150.209.603
Catamarca	0	0	114.070	0	10.000	5.000	803.000	12.000.702
Centro de la PBA	68.309	588.000	38.035	0	20.000	24.225	205.000	13.728.820
Chilecito	0	0	5.200	0	0	0	350.000	2.656.467
Comahue	0	0	130.138	0	0	6.125	3.302.000	19.668.736
Córdoba	149.060	0	224.596	0	0	5.000	1.208.350	72.493.648
Cuyo	33.200	0	263.132	0	0	16.600	1.000.000	39.816.025
Entre Ríos	0	0	121.746	0	0	5.000	185.000	10.628.510
Formosa	0	0	328.293	0	30.000	5.000	1.500	4.762.272
Gral. San Martín	26.300	0	19.660	0	5.000	0	0	6.177.853
Gral. Sarmiento	0	74.290	21.783	0	30.000	0	129.070	4.820.821
Instituto Univ. del Arte	0	0	80.171	0	0	8.100	2.030.000	7.080.886
Jujuy	0	0	156.763	0	0	5.000	0	9.906.603
La Matanza	0	0	14.787	0	40.000	0	0	6.901.712
La Pampa	0	0	27.229	0	0	6.125	50.659	9.185.373
La Plata	0	1.685.000	551.432	0	235.000	14.225	3.817.424	66.116.875
La Rioja	0	0	4.824	0	0	0	0	6.980.088
Lanús	31.900	0	38.323	0	10.000	0	0	4.020.095
Litoral	33.090	0	148.936	0	0	13.500	1555000	26932233
Lomas de Zamora	0	0	30.403	0	40.000	0	474100	10128786
Luján	0	0	37.029	0	60.000	0	1.252.000	11.018.142
Mar del Plata	0	132.419	192.247	0	25.000	10.000	697.193	17.983.461
Misiones	0	0	181.137	0	28.000	13.100	1.400.305	13.090.346
Nordeste	0	286.000	262.964	0	150.000	5.000	55.000	25.913.598
Noroeste de la PBA	0	0	11.421	2.320	10.000	0	878.439	4.006.407
Patagonia Austral	0	0	47.126	0	0	6.125	0	12.067.152
Patagonia S. J. Bosco	0	0	44.638	0	0	6.125	3.110.000	17.508.846
Quilmes	0	0	108.548	0	32.000	0	55.000	4.597.748
Río Cuarto	50.000	713.720	140.914	0	0	5.000	0	15.854.302
Rosario	66.100	458.190	222.390	0	0	13.500	2.195.156	47.179.198
Salta	0	0	175.307	0	0	5.000	294.710	14.630.540
San Juan	49.260	0	93.317	0	0	0	525.052	28.107.005
San Luis	0	349.800	141.799	0	0	11.125	0	18.824.908
Santiago del Estero	50.000	275.350	165.463	0	20.000	5.000	701.500	10.145.921
Sur	0	0	132.784	0	0	16.125	1.000	25.225.611
Tecnológica	16.600	0	152.205	0	0	0	51.500	64.404.810
Tres de Febrero	0	0	46.852	0	5.000	0	700.000	2.991.066
Tucumán	20.620	0	572.126	0	0	5.000	10.000	42.952.738
Villa María	0	0	0	0	0	0	0	3.606.183

Fuente: DNCIEyPP-SPU

**Cuadro 5.6 • Ejecución Presupuestaria Total clasificada por objeto del gasto, según Universidad. A valores corrientes. Año 2007**

Universidad	1 - Personal		2 - Bienes de Consumo		3 - Ss. No Personales		4 - Bienes de Uso	
	-en \$ -	- en % -	-en \$ -	- en % -	-en \$ -	- en % -	-en \$ -	- en % -
<b>Total</b>	<b>3.997.780.148</b>	<b>77,93%</b>	<b>115.731.312</b>	<b>2,26%</b>	<b>525.801.437</b>	<b>10,25%</b>	<b>188.618.927</b>	<b>3,68%</b>
Buenos Aires	867.416.854	72,38%	40.325.803	3,37%	197.650.160	16,49%	12.726.480	1,06%
Catamarca	63.657.126	89,20%	1.075.780	1,51%	4.097.619	5,74%	1.077.823	1,51%
Centro de la PBA	64.130.803	72,72%	1.372.357	1,56%	8.696.780	9,86%	5.114.579	5,80%
Chilecito	9.513.414	73,89%	238.467	1,85%	936.683	7,27%	2.113.077	16,41%
Comahue (*)	0	...	0	...	0	...	0	...
Cordoba	362.527.729	74,10%	16.382.842	3,35%	51.852.925	10,60%	35.605.772	7,28%
Cuyo (*)	0	...	0	...	0	...	0	...
Entre Ríos	63.515.160	82,78%	1.721.391	2,24%	6.203.334	8,08%	2.324.905	3,03%
Formosa	34.266.472	90,03%	308.496	0,81%	1.614.494	4,24%	117.270	0,31%
Gral. San Martín	42.236.119	55,93%	1.192.226	1,58%	6.950.703	9,20%	7.132.838	9,45%
Gral. Sarmiento	23.378.103	70,78%	586.851	1,78%	4.630.998	14,02%	2.659.056	8,05%
Instituto Univ. del Arte	40.564.744	89,22%	196.284	0,43%	3.540.004	7,79%	825.746	1,82%
Jujuy	49.809.564	83,10%	851.073	1,42%	3.121.038	5,21%	3.907.484	6,52%
La Matanza	60.040.102	66,46%	1.158.255	1,28%	23.190.597	25,67%	4.788.293	5,30%
La Pampa	55.153.251	83,65%	1.861.103	2,82%	3.734.443	5,66%	2.079.662	3,15%
La Plata	321.366.392	80,13%	6.268.061	1,56%	35.052.536	8,74%	18.494.666	4,61%
La Rioja	40.858.149	80,85%	1.155.011	2,29%	3.052.503	6,04%	4.762.200	9,42%
Lanús	20.755.253	52,58%	1.239.759	3,14%	6.578.390	16,67%	6.181.113	15,66%
Litoral	131.879.901	73,30%	3.809.527	2,12%	13.066.133	7,26%	10.864.533	6,04%
Lomas de Zamora	79.487.486	85,18%	1.981.799	2,12%	7.771.105	8,33%	3.475.887	3,72%
Luján	58.716.292	83,26%	1.145.057	1,62%	5.701.651	8,09%	2.456.675	3,48%
Mar del Plata	114.344.463	83,39%	1.388.529	1,01%	11.676.757	8,52%	2.797.538	2,04%
Misiones	75.175.859	83,33%	2.040.454	2,26%	6.963.080	7,72%	2.086.034	2,31%
Nordeste	140.758.452	79,73%	5.310.860	3,01%	20.415.328	11,56%	4.357.695	2,47%
Noroeste de la PBA	10.716.063	79,17%	273.451	2,02%	2.009.067	14,84%	428.274	3,16%
Patagonia Austral	38.735.645	72,08%	1.470.572	2,74%	6.630.204	12,34%	5.369.182	9,99%
Patagonia S.J. Bosco	98.975.870	85,55%	1.117.719	0,97%	6.541.535	5,65%	1.393.316	1,20%
Quilmes	30.609.900	66,20%	1.423.798	3,08%	5.930.074	12,82%	3.654.440	7,90%
Río Cuarto	83.295.982	79,10%	3.735.999	3,55%	5.690.420	5,40%	3.196.879	3,04%
Rosario	253.779.708	88,45%	2.104.743	0,73%	10.096.059	3,52%	2.311.974	0,81%
Salta	80.872.430	83,54%	1.832.625	1,89%	4.915.593	5,08%	4.673.213	4,83%
San Juan	164.968.605	88,18%	2.458.911	1,31%	7.166.738	3,83%	4.478.824	2,39%
San Luis	86.787.217	85,46%	1.261.066	1,24%	5.810.597	5,72%	2.202.205	2,17%
Santiago del Estero	44.259.627	85,84%	340.417	0,66%	2.230.059	4,33%	165.531	0,32%
Sur	105.921.484	84,90%	977.293	0,78%	8.396.854	6,73%	4.253.266	3,41%
Tecnológica (*)	0	...	0	...	0	...	0	...
Tres de Febrero	18.612.608	36,49%	382.251	0,75%	16.320.684	31,99%	8.808.100	17,27%
Tucumán	242.976.581	84,25%	6.412.847	2,22%	15.583.920	5,40%	9.207.129	3,19%
Villa María	17.716.742	74,83%	329.635	1,39%	1.982.373	8,37%	2.527.268	10,67%

**Cuadro 5.6 • Ejecución Presupuestaria Total clasificada por objeto del gasto, según Universidad. A valores corrientes. Año 2007. Continuación**

Universidad	5 - Transferencias		Otros Incisos		Total
	-en \$ -	- en % -	-en \$ -	- en % -	
<b>Total</b>	<b>298.773.877</b>	<b>5,82%</b>	<b>3.351.943</b>	<b>0,07%</b>	<b>5.130.057.644</b>
Buenos Aires	80.260.393	6,70%	0	0,00%	1.198.379.688
Catamarca	1.455.208	2,04%	0	0,00%	71.363.555
Centro de la PBA	8.862.701	10,05%	16.806	0,02%	88.194.026
Chilecito	74.199	0,58%	0	0,00%	12.875.839
Comahue (*)	0	...	0	...	0
Cordoba	22.872.561	4,68%	8.836	0,00%	489.250.665
Cuyo (*)	0	...	0	...	0
Entre Ríos	2.900.270	3,78%	64.234	0,08%	76.729.294
Formosa	1.721.709	4,52%	31.128	0,08%	38.059.568
Gral. San Martín	17.544.828	23,23%	460.199	0,61%	75.516.915
Gral. Sarmiento	1.775.275	5,37%	0	0,00%	33.030.284
Instituto Univ. del Arte	336.925	0,74%	0	0,00%	45.463.703
Jujuy	2.251.805	3,76%	0	0,00%	59.940.963
La Matanza	1.167.253	1,29%	0	0,00%	90.344.500
La Pampa	3.106.598	4,71%	0	0,00%	65.935.057
La Plata	19.853.995	4,95%	0	0,00%	401.035.651
La Rioja	708.302	1,40%	0	0,00%	50.536.164
Lanús	4.348.641	11,02%	370.030	0,94%	39.473.187
Litoral	20.299.228	11,28%	0	0,00%	179.919.321
Lomas de Zamora	605.013	0,65%	0	0,00%	93.321.290
Luján	2.473.228	3,51%	28.289	0,04%	70.521.192
Mar del Plata	6.601.734	4,81%	315.202	0,23%	137.124.222
Misiones	3.945.515	4,37%	0	0,00%	90.210.941
Nordeste	5.697.972	3,23%	0	0,00%	176.540.306
Noroeste de la PBA	109.492	0,81%	0	0,00%	13.536.347
Patagonia Austral	1.532.993	2,85%	0	0,00%	53.738.596
Patagonia S.J. Bosco	5.790.318	5,00%	1.880.213	1,63%	115.698.971
Quilmes	4.623.415	10,00%	0	0,00%	46.241.626
Río Cuarto	9.389.028	8,92%	0	0,00%	105.308.307
Rosario	18.625.941	6,49%	1	0,00%	286.918.426
Salta	4.517.027	4,67%	0	0,00%	96.810.888
San Juan	8.012.899	4,28%	0	0,00%	187.085.978
San Luis	5.496.190	5,41%	0	0,00%	101.557.275
Santiago del Estero	4.564.034	8,85%	0	0,00%	51.559.668
Sur	5.214.015	4,18%	0	0,00%	124.762.912
Tecnológica (*)	0	...	0	...	0
Tres de Febrero	6.715.276	13,16%	175.000	0,34%	51.013.920
Tucumán	14.202.253	4,92%	0	0,00%	288.382.730
Villa María	1.117.644	4,72%	2.004	0,01%	23.675.666

Fuente: DNCIEyPP-SPU

**Observación:** Los datos surgen de las Cuentas de Cierre al 31-12-07 denunciadas por las Universidades Nacionales, e incluye todas las fuentes de financiamiento.  
(\* ) No presentaron las Cuentas de Cierre.

**Cuadro 5.7 • Ejecución Presupuestaria de los Gastos en Personal, clasificada por Fuente de Financiamiento, según Universidad. Su participación porcentual en el Total de las Fuentes de Financiamiento. Año 2007.**

Universidades	Fuentes de Financiamiento									
	Tesoro Nacional		Recursos Propios		Reman.Ej. Anteriores		Otras Fuentes		Total	
	-en \$-	%	-en \$-	%	-en \$-	%	-en \$-	%	-en \$-	%
<b>Total</b>	<b>3.896.709.337</b>	<b>97,47%</b>	<b>59.994.522</b>	<b>1,50%</b>	<b>32.550.746</b>	<b>0,81%</b>	<b>8.525.542</b>	<b>0,21%</b>	<b>3.997.780.148</b>	<b>100,00%</b>
Buenos Aires	844.337.758	97,34%	7.996.801	0,92%	15.082.294	1,74%	0	0,00%	867.416.854	100,00%
Catamarca	63.424.240	99,63%	0	0,00%	165.094	0,26%	67.792	0,11%	63.657.126	100,00%
Centro de la PBA	63.108.636	98,41%	826.197	1,29%	195.970	0,31%	0	0,00%	64.130.803	100,00%
Chilecito	9.513.414	100,00%	0	0,00%	0	0,00%	0	0,00%	9.513.414	100,00%
Comahue (*)	0	...	0	...	0	...	0	...	0	...
Córdoba	342.615.580	94,51%	16.430.680	4,53%	2.929.372	0,81%	552.097	0,15%	362.527.729	100,00%
Cuyo (*)	0	...	0	...	0	...	0	...	0	...
Entre Ríos	61.051.821	96,12%	509.380	0,80%	283.608	0,45%	1.670.352	2,63%	63.515.160	100,00%
Formosa	33.628.773	98,14%	0	0,00%	637.699	1,86%	0	0,00%	34.266.472	100,00%
Gral. San Martín	32.716.771	77,46%	9.063.096	21,46%	261.030	0,62%	195.222	0,46%	42.236.119	100,00%
Gral. Sarmiento	22.277.158	95,29%	274.978	1,18%	825.968	3,53%	0	0,00%	23.378.103	100,00%
Instituto Univ. del Arte	40.488.622	99,81%	76.122	0,19%	0	0,00%	0	0,00%	40.564.744	100,00%
Jujuy	49.292.429	98,96%	3.450	0,01%	426.989	0,86%	86.696	0,17%	49.809.564	100,00%
La Matanza	59.850.852	99,68%	21.925	0,04%	167.325	0,28%	0	0,00%	60.040.102	100,00%
La Pampa	54.224.747	98,32%	610.668	1,11%	317.836	0,58%	0	0,00%	55.153.251	100,00%
La Plata	320.118.907	99,61%	673.769	0,21%	573.716	0,18%	0	0,00%	321.366.392	100,00%
La Rioja	38.339.146	93,83%	0	0,00%	2.273.673	5,56%	245.330	0,60%	40.858.149	100,00%
Lanús	18.323.187	88,28%	867.295	4,18%	1.564.771	7,54%	0	0,00%	20.755.253	100,00%
Litoral	131.333.027	99,59%	222.849	0,17%	55.395	0,04%	268.630	0,20%	131.879.901	100,00%
Lomas de Zamora	73.900.442	92,97%	5.148.684	6,48%	438.361	0,55%	0	0,00%	79.487.486	100,00%
Luján	57.336.541	97,65%	559.588	0,95%	820.164	1,40%	0	0,00%	58.716.292	100,00%
Mar del Plata	112.908.563	98,74%	831.867	0,73%	604.033	0,53%	0	0,00%	114.344.463	100,00%
Misiones	74.461.597	99,05%	394.006	0,52%	320.256	0,43%	0	0,00%	75.175.859	100,00%
Nordeste	138.398.782	98,32%	1.530.986	1,09%	795.000	0,56%	33.683	0,02%	140.758.452	100,00%
Noroeste de la PBA	10.140.660	94,63%	409.854	3,82%	115.749	1,08%	49.800	0,46%	10.716.063	100,00%
Patagonia Austral	38.490.792	99,37%	208.550	0,54%	15.242	0,04%	21.060	0,05%	38.735.645	100,00%
Patagonia S. J. Bosco	90.068.377	91,00%	8.340.115	8,43%	332.018	0,34%	235.360	0,24%	98.975.870	100,00%
Quilmes	30.163.218	98,54%	354.852	1,16%	91.830	0,30%	0	0,00%	30.609.900	100,00%
Río Cuarto	82.692.674	99,28%	227.048	0,27%	376.260	0,45%	0	0,00%	83.295.982	100,00%
Rosario	252.314.925	99,42%	0	0,00%	1.169.956	0,46%	294.827	0,12%	253.779.708	100,00%
Salta	80.778.405	99,88%	0	0,00%	94.025	0,12%	0	0,00%	80.872.430	100,00%
San Juan	163.989.621	99,41%	0	0,00%	507.977	0,31%	471.007	0,29%	164.968.605	100,00%
San Luis	86.314.936	99,46%	358.496	0,41%	19.953	0,02%	93.833	0,11%	86.787.217	100,00%
Santiago del Estero	44.064.429	99,56%	0	0,00%	168.830	0,38%	26.368	0,06%	44.259.627	100,00%
Sur	100.740.628	95,11%	3.045.570	2,88%	878.143	0,83%	1.257.143	1,19%	105.921.484	100,00%
Tecnológica (*)	0	...	0	...	0	...	0	...	0	...
Tres de Febrero	14.610.216	78,50%	1.004.335	5,40%	41.714	0,22%	2.956.343	15,88%	18.612.608	100,00%
Tucumán	242.976.083	100,00%	0	0,00%	498	0,00%	0	0,00%	242.976.581	100,00%
Villa María	17.713.381	99,98%	3.361	0,02%	0	0,00%	0	0,00%	17.716.742	100,00%

**Fuente:** DNCIEyPP-SPU. **Observación:** Los datos surgen de las Cuentas de Cierre al 31-12-07 denunciadas por las Universidades Nacionales, e incluye todas las fuentes de financiamiento. (\*) No presentaron las Cuentas de Cierre.

**Cuadro 5.8 • Ejecución Presupuestaria de los Bienes de Consumo, clasificada por Fuente de Financiamiento, según Universidad. Su participación porcentual en el Total de las Fuentes de Financiamiento. Año 2007.**

Universidades	Fuentes de Financiamiento									
	Tesoro Nacional		Recursos Propios		Reman.Ej. Anteriores		Otras Fuentes		Total	
	-en \$-	%	-en \$-	%	-en \$-	%	-en \$-	%	-en \$-	%
<b>Total</b>	<b>47.179.423</b>	<b>40,77%</b>	<b>51.318.087</b>	<b>44,34%</b>	<b>16.612.935</b>	<b>14,35%</b>	<b>620.867</b>	<b>0,54%</b>	<b>115.731.312</b>	<b>100,00%</b>
Buenos Aires	12.424.583	30,81%	27.213.668	67,48%	652.467	1,62%	35.084	0,09%	40.325.803	100,00%
Catamarca	441.100	41,00%	468.134	43,52%	166.545	15,48%	0	0,00%	1.075.780	100,00%
Centro de la PBA	1.019.491	74,29%	281.147	20,49%	71.719	5,23%	0	0,00%	1.372.357	100,00%
Chilecito	226.885	95,14%	989	0,41%	10.003	4,19%	590	0,25%	238.467	100,00%
Comahue (*)	0	...	0	...	0	...	0	...	0	...
Córdoba	3.210.242	19,60%	7.087.341	43,26%	5.844.691	35,68%	240.569	1,47%	16.382.842	100,00%
Cuyo (*)	0	...	0	...	0	...	0	...	0	...
Entre Ríos	778.447	45,22%	418.679	24,32%	506.078	29,40%	18.188	1,06%	1.721.391	100,00%
Formosa	224.453	72,76%	25.197	8,17%	57.765	18,72%	1.081	0,35%	308.496	100,00%
Gral. San Martín	613.613	51,47%	400.247	33,57%	159.968	13,42%	18.398	1,54%	1.192.226	100,00%
Gral. Sarmiento	379.961	64,75%	10.548	1,80%	196.342	33,46%	0	0,00%	586.851	100,00%
Instituto Univ. del Arte	165.507	84,32%	1.922	0,98%	28.855	14,70%	0	0,00%	196.284	100,00%
Jujuy	501.676	58,95%	40.539	4,76%	308.858	36,29%	0	0,00%	851.073	100,00%
La Matanza	646.432	55,81%	230.880	19,93%	280.944	24,26%	0	0,00%	1.158.255	100,00%
La Pampa	1.179.363	63,37%	297.786	16,00%	383.953	20,63%	0	0,00%	1.861.103	100,00%
La Plata	2.838.084	45,28%	2.409.577	38,44%	1.016.048	16,21%	4.352	0,07%	6.268.061	100,00%
La Rioja	1.056.156	91,44%	7.678	0,66%	86.608	7,50%	4.568	0,40%	1.155.011	100,00%
Lanús	806.374	65,04%	97.072	7,83%	336.314	27,13%	0	0,00%	1.239.759	100,00%
Litoral	1.554.469	40,80%	1.883.747	49,45%	323.000	8,48%	48.312	1,27%	3.809.527	100,00%
Lomas de Zamora	1.152.301	58,14%	400.033	20,19%	429.466	21,67%	0	0,00%	1.981.799	100,00%
Luján	669.625	58,48%	238.822	20,86%	217.592	19,00%	19.018	1,66%	1.145.057	100,00%
Mar del Plata	613.318	44,17%	271.077	19,52%	504.134	36,31%	0	0,00%	1.388.529	100,00%
Misiones	1.569.716	76,93%	376.811	18,47%	86.480	4,24%	7.446	0,36%	2.040.454	100,00%
Nordeste	2.222.701	41,85%	2.617.964	49,29%	436.290	8,22%	33.905	0,64%	5.310.860	100,00%
Noroeste de la PBA	267.313	97,76%	6.138	2,24%	0	0,00%	0	0,00%	273.451	100,00%
Patagonia Austral	888.039	60,39%	298.946	20,33%	184.837	12,57%	98.750	6,72%	1.470.572	100,00%
Patagonia S. J. Bosco	485.568	43,44%	521.528	46,66%	40.811	3,65%	69.812	6,25%	1.117.719	100,00%
Quilmes	476.553	33,47%	765.655	53,78%	174.826	12,28%	6.764	0,48%	1.423.798	100,00%
Río Cuarto	1.848.939	49,49%	1.334.148	35,71%	552.912	14,80%	0	0,00%	3.735.999	100,00%
Rosario	1.071.477	50,91%	166.801	7,93%	866.465	41,17%	0	0,00%	2.104.743	100,00%
Salta	995.210	54,31%	74.508	4,07%	761.013	41,53%	1.895	0,10%	1.832.625	100,00%
San Juan	1.255.258	51,05%	616.583	25,08%	587.070	23,88%	0	0,00%	2.458.911	100,00%
San Luis	905.292	71,79%	46.433	3,68%	309.341	24,53%	0	0,00%	1.261.066	100,00%
Santiago del Estero	301.582	88,59%	5.475	1,61%	33.360	9,80%	0	0,00%	340.417	100,00%
Sur	661.179	67,65%	63.397	6,49%	251.825	25,77%	891	0,09%	977.293	100,00%
Tecnológica (*)	0	...	0	...	0	...	0	...	0	...
Tres de Febrero	268.131	70,15%	84.602	22,13%	20.211	5,29%	9.307	2,43%	382.251	100,00%
Tucumán	3.184.373	49,66%	2.530.082	39,45%	696.456	10,86%	1.936	0,03%	6.412.847	100,00%
Villa María	276.012	83,73%	23.934	7,26%	29.689	9,01%	0	0,00%	329.635	100,00%

**Fuente:** DNCIEyPP-SPU. **Observación:** Los datos surgen de las Cuentas de Cierre al 31-12-07 denunciadas por las Universidades Nacionales, e incluye todas las fuentes de financiamiento. (\*) No presentaron las Cuentas de Cierre.

**Cuadro 5.9 • Ejecución Presupuestaria de los Servicios No Personales, clasificada por Fuente de Financiamiento, según Universidad.**  
Su participación porcentual en el Total de las Fuentes de Financiamiento. Año 2007.

Universidades	Fuentes de Financiamiento									
	Tesoro Nacional		Recursos Propios		Reman.Ej. Anteriores		Otras Fuentes		Total	
	-en \$-	%	-en \$-	%	-en \$-	%	-en \$-	%	-en \$-	%
<b>Total</b>	<b>189.683.213</b>	<b>36,08%</b>	<b>262.312.658</b>	<b>49,89%</b>	<b>58.210.975</b>	<b>11,07%</b>	<b>15.594.590</b>	<b>2,97%</b>	<b>525.801.437</b>	<b>100,00%</b>
Buenos Aires	35.772.267	18,10%	158.146.191	80,01%	3.691.084	1,87%	40.618	0,02%	197.650.160	100,00%
Catamarca	2.549.857	62,23%	1.143.763	27,91%	403.390	9,84%	609	0,01%	4.097.619	100,00%
Centro de la PBA	5.977.123	68,73%	2.021.297	23,24%	698.360	8,03%	0	0,00%	8.696.780	100,00%
Chilecito	921.945	98,43%	4.691	0,50%	9.971	1,06%	76	0,01%	936.683	100,00%
Comahue (*)	0	...	0	...	0	...	0	...	0	...
Córdoba	14.745.385	28,44%	23.222.335	44,79%	11.476.912	22,13%	2.408.294	4,64%	51.852.925	100,00%
Cuyo (*)	0	...	0	...	0	...	0	...	0	...
Entre Ríos	2.829.616	45,61%	2.288.975	36,90%	1.009.841	16,28%	74.902	1,21%	6.203.334	100,00%
Formosa	1.260.820	78,09%	238.578	14,78%	86.964	5,39%	28.130	1,74%	1.614.494	100,00%
Gral. San Martín	3.311.340	47,64%	2.129.679	30,64%	1.394.978	20,07%	114.707	1,65%	6.950.703	100,00%
Gral. Sarmiento	2.068.122	44,66%	577.108	12,46%	1.945.820	42,02%	39.948	0,86%	4.630.998	100,00%
Instituto Univ. del Arte	3.144.225	88,82%	36.939	1,04%	358.839	10,14%	0	0,00%	3.540.004	100,00%
Jujuy	1.922.170	61,59%	293.301	9,40%	905.568	29,01%	0	0,00%	3.121.038	100,00%
La Matanza	6.836.307	29,48%	13.753.357	59,31%	2.600.932	11,22%	0	0,00%	23.190.597	100,00%
La Pampa	2.832.529	75,85%	308.698	8,27%	593.216	15,88%	0	0,00%	3.734.443	100,00%
La Plata	15.651.818	44,65%	10.457.231	29,83%	7.907.827	22,56%	1.035.661	2,95%	35.052.536	100,00%
La Rioja	2.727.988	89,37%	178.855	5,86%	103.038	3,88%	42.623	1,40%	3.052.503	100,00%
Lanús	2.816.428	42,81%	2.535.587	38,54%	1.226.375	18,64%	0	0,00%	6.578.390	100,00%
Litoral	5.894.994	45,12%	5.354.039	40,98%	1.274.191	9,75%	542.908	4,16%	13.066.133	100,00%
Lomas de Zamora	3.582.474	46,10%	2.217.116	28,53%	1.971.514	25,37%	0	0,00%	7.771.105	100,00%
Luján	2.794.929	49,02%	1.704.125	29,89%	1.189.193	20,86%	13.404	0,24%	5.701.651	100,00%
Mar del Plata	5.339.578	45,73%	2.465.567	21,12%	3.871.612	33,16%	0	0,00%	11.676.757	100,00%
Misiones	4.182.673	60,07%	2.358.466	33,87%	416.049	5,98%	5.892	0,08%	6.963.080	100,00%
Nordeste	6.925.559	33,92%	11.768.467	57,65%	1.582.518	7,75%	138.783	0,68%	20.415.328	100,00%
Noroeste de la PBA	1.921.386	95,64%	86.609	4,31%	1.072	0,05%	0	0,00%	2.009.067	100,00%
Patagonia Austral	3.766.095	56,80%	1.511.843	22,80%	1.178.115	17,77%	174.151	2,63%	6.630.204	100,00%
Patagonia S. J. Bosco	3.575.547	54,66%	2.725.160	41,66%	111.378	1,70%	129.449	1,98%	6.541.535	100,00%
Quilmes	2.528.896	42,65%	1.950.302	32,89%	1.371.971	23,14%	78.905	1,33%	5.930.074	100,00%
Río Cuarto	4.555.037	80,05%	446.340	7,84%	689.043	12,11%	0	0,00%	5.690.420	100,00%
Rosario	5.666.995	56,13%	347.462	3,44%	3.537.255	35,04%	544.348	5,39%	10.096.059	100,00%
Salta	3.093.260	62,93%	350.668	7,13%	1.189.616	24,20%	282.049	5,74%	4.915.593	100,00%
San Juan	4.522.676	63,11%	1.328.739	18,54%	1.315.323	18,35%	0	0,00%	7.166.738	100,00%
San Luis	5.048.800	86,89%	97.651	1,68%	664.145	11,43%	0	0,00%	5.810.597	100,00%
Santiago del Estero	2.098.132	94,08%	0	0,00%	131.927	5,92%	0	0,00%	2.230.059	100,00%
Sur	4.211.355	50,15%	2.391.585	28,48%	1.473.686	17,55%	320.228	3,81%	8.396.854	100,00%
Tecnológica (*)	0	...	0	...	0	...	0	...	0	...
Tres de Febrero	3.710.083	22,73%	2.123.411	13,01%	924.562	5,66%	9.562.628	58,59%	16.320.684	100,00%
Tucumán	9.336.102	59,91%	5.591.485	35,88%	640.056	4,11%	16.278	0,10%	15.583.920	100,00%
Villa María	1.560.702	78,73%	157.040	7,92%	264.632	13,35%	0	0,00%	1.982.373	100,00%

**Fuente:** DNCIEyPP-SPU. **Observación:** Los datos surgen de las Cuentas de Cierre al 31-12-07 denunciadas por las Universidades Nacionales, e incluye todas las fuentes de financiamiento. (\*) No presentaron las Cuentas de Cierre.



**Cuadro 5.10 • Ejecución Presupuestaria de los Bienes de Uso, clasificada por Fuente de Financiamiento, según Universidad. Su participación porcentual en el Total de las Fuentes de Financiamiento. Año 2007.**

Universidades	Fuentes de Financiamiento									
	Tesoro Nacional		Recursos Propios		Reman.Ej. Anteriores		Otras Fuentes		Total	
	-en \$-	%	-en \$-	%	-en \$-	%	-en \$-	%	-en \$-	%
<b>Total</b>	<b>44.924.377</b>	<b>23,82%</b>	<b>23.145.321</b>	<b>12,27%</b>	<b>106.272.483</b>	<b>56,34%</b>	<b>14.276.746</b>	<b>7,57%</b>	<b>188.618.927</b>	<b>100,00%</b>
Buenos Aires	4.747.699	37,31%	4.296.670	33,76%	2.626.875	20,64%	1.055.236	8,29%	12.726.480	100,00%
Catamarca	364.489	33,82%	305.432	28,34%	407.901	37,84%	0	0,00%	1.077.823	100,00%
Centro de la PBA	1.231.931	24,09%	2.537.968	49,62%	1.344.681	26,29%	0	0,00%	5.114.579	100,00%
Chilecito	498.109	23,57%	0	0,00%	453.048	21,44%	1.161.920	54,99%	2.113.077	100,00%
Comahue (*)	0	...	0	...	0	...	0	...	0	...
Córdoba	11.287.646	31,70%	1.697.063	4,77%	21.698.904	60,94%	922.158	2,59%	35.605.772	100,00%
Cuyo (*)	0	...	0	...	0	...	0	...	0	...
Entre Ríos	179.143	7,71%	166.192	7,15%	1.979.248	85,13%	322	0,01%	2.324.905	100,00%
Formosa	26.242	22,38%	37.179	31,70%	23.968	20,44%	29.880	25,48%	117.270	100,00%
Gral. San Martín	1.804.680	25,30%	134.184	1,88%	4.259.014	59,71%	934.960	13,11%	7.132.838	100,00%
Gral. Sarmiento	443.556	16,68%	2.722	0,10%	1.888.990	71,04%	323.787	12,18%	2.659.056	100,00%
Instituto Univ. del Arte	209.375	25,36%	1.819	0,22%	614.553	74,42%	0	0,00%	825.746	100,00%
Jujuy	579.292	14,83%	4.731	0,12%	3.323.461	85,05%	0	0,00%	3.907.484	100,00%
La Matanza	5.155	0,11%	682.847	14,26%	4.100.292	85,63%	0	0,00%	4.788.293	100,00%
La Pampa	456.230	21,94%	85.116	4,09%	1.538.315	73,97%	0	0,00%	2.079.662	100,00%
La Plata	2.176.779	11,77%	483.015	2,61%	15.801.273	85,44%	33.599	0,18%	18.494.666	100,00%
La Rioja	387.399	8,13%	0	0,00%	4.374.801	91,87%	0	0,00%	4.762.200	100,00%
Lanús	1.003.935	16,24%	49.167	0,80%	5.128.012	82,96%	0	0,00%	6.181.113	100,00%
Litoral	4.774.763	43,95%	1.637.522	15,07%	4.341.688	39,96%	110.560	1,02%	10.864.533	100,00%
Lomas de Zamora	246.757	7,10%	280.647	8,07%	696.048	20,03%	2.252.434	64,80%	3.475.887	100,00%
Luján	1.122.999	45,71%	14.046	0,57%	1.227.598	49,97%	92.032	3,75%	2.456.675	100,00%
Mar del Plata	277.446	9,92%	153.146	5,47%	2.358.427	84,30%	8.519	0,30%	2.797.538	100,00%
Misiones	819.740	39,30%	258.471	12,39%	712.390	34,15%	295.433	14,16%	2.086.034	100,00%
Nordeste	2.668.758	61,24%	702.328	16,12%	934.490	21,44%	52.119	1,20%	4.357.695	100,00%
Noroeste de la PBA	398.112	92,96%	30.162	7,04%	0	0,00%	0	0,00%	428.274	100,00%
Patagonia Austral	1.200.127	22,35%	212.786	3,96%	3.299.698	61,46%	656.571	12,23%	5.369.182	100,00%
Patagonia S. J. Bosco	85.900	6,17%	510.154	36,61%	78.909	5,66%	718.353	51,56%	1.393.316	100,00%
Quilmes	23.926	0,65%	816.929	22,35%	2.813.585	76,99%	0	0,00%	3.654.440	100,00%
Río Cuarto	762.867	23,86%	49.301	1,54%	2.384.711	74,59%	0	0,00%	3.196.879	100,00%
Rosario	722.247	31,24%	82.759	3,58%	1.477.655	63,91%	29.313	1,27%	2.311.974	100,00%
Salta	738.431	15,80%	92.730	1,98%	3.837.452	82,12%	4.600	0,10%	4.673.213	100,00%
San Juan	769.622	17,18%	389.181	8,69%	3.306.365	73,82%	13.656	0,30%	4.478.824	100,00%
San Luis	820.967	37,28%	69.382	3,15%	1.311.856	59,57%	0	0,00%	2.202.205	100,00%
Santiago del Estero	22.758	13,75%	0	0,00%	142.773	86,25%	0	0,00%	165.531	100,00%
Sur	2.038.177	47,92%	84.139	1,98%	2.126.010	49,99%	4.940	0,12%	4.253.266	100,00%
Tecnológica (*)	0	...	0	...	0	...	0	...	0	...
Tres de Febrero	769.431	8,74%	30.671	0,35%	2.431.645	27,61%	5.576.353	63,31%	8.808.100	100,00%
Tucumán	702.754	7,63%	7.237.063	78,60%	1.267.312	13,76%	0	0,00%	9.207.129	100,00%
Villa María	556.934	22,04%	9.798	0,39%	1.960.537	77,58%	0	0,00%	2.527.268	100,00%

**Fuente:** DNCIEyPP-SPU. **Observación:** Los datos surgen de las Cuentas de Cierre al 31-12-07 denunciadas por las Universidades Nacionales, e incluye todas las fuentes de financiamiento. (\*) No presentaron las Cuentas de Cierre.

**Cuadro 5.11 • Ejecución Presupuestaria de las Transferencias, clasificada por Fuente de Financiamiento, según Universidad. Su participación porcentual en el Total de las Fuentes de Financiamiento. Año 2007.**

Universidades	Fuentes de Financiamiento									
	Tesoro Nacional		Recursos Propios		Reman.Ej. Anteriores		Otras Fuentes		Total	
	-en \$-	%	-en \$-	%	-en \$-	%	-en \$-	%	-en \$-	%
<b>Total</b>	<b>182.994.067</b>	<b>61,25%</b>	<b>58.869.891</b>	<b>19,70%</b>	<b>37.925.200</b>	<b>12,69%</b>	<b>18.984.719</b>	<b>6,35%</b>	<b>298.773.877</b>	<b>100,00%</b>
Buenos Aires	55.220.416	68,80%	19.214.678	23,94%	4.734.431	5,90%	1.090.867	1,36%	80.260.393	100,00%
Catamarca	985.428	67,72%	64.745	4,45%	361.036	24,81%	44.000	3,02%	1.455.208	100,00%
Centro de la PBA	3.587.181	40,48%	2.979.143	33,61%	2.296.377	25,91%	0	0,00%	8.862.701	100,00%
Chilecito	40.932	55,17%	15.717	21,18%	11.915	16,06%	5.635	7,59%	74.199	100,00%
Comahue (*)	0	...	0	...	0	...	0	...	0	...
Córdoba	10.509.156	45,95%	2.078.171	9,09%	3.967.269	17,35%	6.317.965	27,62%	22.872.561	100,00%
Cuyo (*)	0	...	0	...	0	...	0	...	0	...
Entre Ríos	1.181.281	40,73%	70.833	2,44%	1.643.784	56,68%	4.371	0,15%	2.900.270	100,00%
Formosa	653.425	37,95%	12.098	0,70%	216.514	12,58%	839.673	48,77%	1.721.709	100,00%
Gral. San Martín	870.798	4,96%	15.019.475	85,61%	1.165.342	6,64%	489.214	2,79%	17.544.828	100,00%
Gral. Sarmiento	1.072.003	60,39%	105.653	5,95%	535.051	30,14%	62.567	3,52%	1.775.275	100,00%
Instituto Univ. del Arte	201.800	59,89%	0	0,00%	135.125	40,11%	0	0,00%	336.925	100,00%
Jujuy	1.415.212	62,85%	83.583	3,71%	753.010	33,44%	0	0,00%	2.251.805	100,00%
La Matanza	601.307	51,51%	344.648	29,53%	221.298	18,96%	0	0,00%	1.167.253	100,00%
La Pampa	2.468.552	79,46%	54.025	1,74%	551.024	17,74%	32.997	1,06%	3.106.598	100,00%
La Plata	13.884.375	69,93%	1.372.038	6,91%	3.940.635	19,85%	656.947	3,31%	19.853.995	100,00%
La Rioja	476.696	67,30%	0	0,00%	223.556	31,56%	8.049	1,14%	708.302	100,00%
Lanús	271.503	6,24%	2.736.838	62,94%	1.340.300	30,82%	0	0,00%	4.348.641	100,00%
Litoral	12.931.442	63,70%	6.447.030	31,76%	854.398	4,21%	66.357	0,33%	20.299.228	100,00%
Lomas de Zamora	486.010	80,33%	12.250	2,02%	106.753	17,64%	0	0,00%	605.013	100,00%
Luján	1.666.576	67,38%	261.162	10,56%	531.330	21,48%	14.160	0,57%	2.473.228	100,00%
Mar del Plata	4.635.951	70,22%	161.023	2,44%	1.707.733	25,87%	97.027	1,47%	6.601.734	100,00%
Misiones	2.654.310	67,27%	634.643	16,09%	569.498	14,43%	87.063	2,21%	3.945.515	100,00%
Nordeste	4.682.458	82,18%	702.056	12,32%	313.458	5,50%	0	0,00%	5.697.972	100,00%
Noroeste de la PBA	105.992	96,80%	3.500	3,20%	0	0,00%	0	0,00%	109.492	100,00%
Patagonia Austral	723.939	47,22%	536.775	35,01%	272.279	17,76%	0	0,00%	1.532.993	100,00%
Patagonia S. J. Bosco	2.334.073	40,31%	1.717.142	29,66%	368.799	6,37%	1.370.303	23,67%	5.790.318	100,00%
Quilmes	642.335	13,89%	1.467.184	31,73%	1.628.638	35,23%	885.258	19,15%	4.623.415	100,00%
Río Cuarto	7.903.042	84,17%	262.755	2,80%	1.181.266	12,58%	41.965	0,45%	9.389.028	100,00%
Rosario	15.063.781	80,88%	1.543.192	8,29%	1.793.895	9,63%	225.074	1,21%	18.625.941	100,00%
Salta	3.767.143	83,40%	21.863	0,48%	633.774	14,03%	94.247	2,09%	4.517.027	100,00%
San Juan	5.950.028	74,26%	315.940	3,94%	1.745.531	21,78%	1.400	0,02%	8.012.899	100,00%
San Luis	5.028.889	91,50%	83.895	1,53%	383.407	6,98%	0	0,00%	5.496.190	100,00%
Santiago del Estero	2.798.595	61,32%	4.500	0,10%	1.683.272	36,88%	77.668	1,70%	4.564.034	100,00%
Sur	4.234.204	81,21%	8.271	0,16%	971.539	18,63%	0	0,00%	5.214.015	100,00%
Tecnológica (*)	0	...	0	...	0	...	0	...	0	...
Tres de Febrero	264.095	3,93%	285.479	4,25%	15.060	0,22%	6.150.643	91,59%	6.715.276	100,00%
Tucumán	12.977.465	91,38%	203.615	1,43%	699.904	4,93%	321.268	2,26%	14.202.253	100,00%
Villa María	703.675	62,96%	45.970	4,11%	367.999	32,93%	0	0,00%	1.117.644	100,00%

**Fuente:** DNCIEyPP-SPU. **Observación:** Los datos surgen de las Cuentas de Cierre al 31-12-07 denunciadas por las Universidades Nacionales, e incluye todas las fuentes de financiamiento. (\*) No presentaron las Cuentas de Cierre.

**Cuadro 5.12 • Ejecución Presupuestaria de los Otros Incisos, clasificada por Fuente de Financiamiento, según Universidad. Su participación porcentual en el Total de las Fuentes de Financiamiento. Año 2007.**

Universidades	Fuentes de Financiamiento									
	Tesoro Nacional		Recursos Propios		Reman.Ej. Anteriores		Otras Fuentes		Total	
	-en \$-	%	-en \$-	%	-en \$-	%	-en \$-	%	-en \$-	%
<b>Total</b>	<b>2.819.753</b>	<b>84,12%</b>	<b>518.957</b>	<b>15,48%</b>	<b>13.233</b>	<b>0,39%</b>	<b>0</b>	<b>0,00%</b>	<b>3.351.943</b>	<b>100,00%</b>
Buenos Aires	0		0		0				0	
Catamarca	0		0		0				0	
Centro de la PBA	16.806	100,00%	0		0				16.806	100,00%
Chilecito	0		0		0				0	
Comahue (*)	0		0		0				0	
Córdoba	0	0,00%	8.836	100,00%	0				8.836	100,00%
Cuyo (*)	0		0		0				0	
Entre Ríos	39.753	61,89%	13.354	20,79%	11.128	17,32%	0	0,00%	64.234	100,00%
Formosa	31.128	100,00%	0		0	0,00%	0	0,00%	31.128	100,00%
Gral. San Martín	167.732	36,45%	292.467	63,55%	0	0,00%	0	0,00%	460.199	100,00%
Gral. Sarmiento	0		0		0				0	
Instituto Univ. del Arte	0		0		0				0	
Jujuy	0		0		0				0	
La Matanza	0		0		0				0	
La Pampa	0		0		0				0	
La Plata	0		0		0				0	
La Rioja	0		0		0				0	
Lanús	370.030	100,00%	0		0	0,00%	0	0,00%	370.030	100,00%
Litoral	0		0		0				0	
Lomas de Zamora	0		0		0				0	
Luján	0	0,00%	28.289	100,00%	0	0,00%	0	0,00%	28.289	100,00%
Mar del Plata	314.091	99,65%	1.011	0,32%	100	0,03%	0	0,00%	315.202	100,00%
Misiones	0		0		0				0	
Nordeste	0		0		0				0	
Noroeste de la PBA	0		0		0				0	
Patagonia Austral	0		0		0				0	
Patagonia S. J. Bosco	1.880.213	100,00%	0		0	0,00%	0	0,00%	1.880.213	100,00%
Quilmes	0		0		0				0	
Río Cuarto	0		0		0				0	
Rosario	0		0		1	100,00%	0	0,00%	1	100,00%
Salta	0		0		0				0	
San Juan	0		0		0				0	
San Luis	0		0		0				0	
Santiago del Estero	0		0		0				0	
Sur	0		0		0				0	
Tecnológica (*)	0		0		0				0	
Tres de Febrero	0		175.000	100,00%	0	0,00%	0	0,00%	175.000	100,00%
Tucumán	0		0		0				0	
Villa María	0		0	0,00%	2.004	100,00%	0	0,00%	2.004	100,00%

**Fuente:** DNCIEyPP-SPU. **Observación:** Los datos surgen de las Cuentas de Cierre al 31-12-07 denunciadas por las Universidades Nacionales, e incluye todas las fuentes de financiamiento. (\*) No presentaron las Cuentas de Cierre.

**Cuadro 5.13 • Ejecución Presupuestaria Total, clasificada por Fuente de Financiamiento, según Universidad. Su participación porcentual en el Total de las Fuentes de Financiamiento. Año 2007.**

Universidades	Fuentes de Financiamiento									
	Tesoro Nacional		Recursos Propios		Reman.Ej. Anteriores		Otras Fuentes		Total	
	-en \$-	%	-en \$-	%	-en \$-	%	-en \$-	%	-en \$-	%
<b>Total</b>	<b>4.364.310.171</b>	<b>85,07%</b>	<b>456.159.436</b>	<b>8,89%</b>	<b>251.585.572</b>	<b>4,90%</b>	<b>58.002.464</b>	<b>1,13%</b>	<b>5.130.057.644</b>	<b>100,00%</b>
Buenos Aires	952.502.724	79,48%	216.868.009	18,10%	26.787.150	2,24%	2.221.806	0,19%	1.198.379.688	100,00%
Catamarca	67.765.115	94,96%	1.982.074	2,78%	1.503.966	2,11%	112.401	0,16%	71.363.555	100,00%
Centro de la PBA	74.941.169	84,97%	8.645.751	9,80%	4.607.106	5,22%	0	0,00%	88.194.026	100,00%
Chilecito	11.201.284	86,99%	21.397	0,17%	484.937	3,77%	1.168.221	9,07%	12.875.839	100,00%
Comahue (*)	0	...	0	...	0	...	0	...	0	...
Córdoba	382.368.009	78,15%	50.524.425	10,33%	45.917.147	9,39%	10.441.083	2,13%	489.250.665	100,00%
Cuyo (*)	0	...	0	...	0	...	0	...	0	...
Entre Ríos	66.060.061	86,09%	3.467.412	4,52%	5.433.687	7,08%	1.768.134	2,30%	76.729.294	100,00%
Formosa	35.824.841	94,13%	313.052	0,82%	1.022.910	2,69%	898.765	2,36%	38.059.568	100,00%
Gral. San Martín	39.484.934	52,29%	27.039.148	35,81%	7.240.331	9,59%	1.752.502	2,32%	75.516.915	100,00%
Gral. Sarmiento	26.240.799	79,44%	971.010	2,94%	5.392.172	16,32%	426.303	1,29%	33.030.284	100,00%
Instituto Univ. del Arte	44.209.529	97,24%	116.802	0,26%	1.137.373	2,50%	0	0,00%	45.463.703	100,00%
Jujuy	53.710.778	89,61%	425.603	0,71%	5.717.886	9,54%	86.696	0,14%	59.940.963	100,00%
La Matanza	67.940.052	75,20%	15.033.657	16,64%	7.370.790	8,16%	0	0,00%	90.344.500	100,00%
La Pampa	61.161.421	92,76%	1.356.294	2,06%	3.384.345	5,13%	32.997	0,05%	65.935.057	100,00%
La Plata	354.669.962	88,44%	15.395.630	3,84%	29.239.499	7,29%	1.730.559	0,43%	401.035.651	100,00%
La Rioja	42.987.385	85,06%	186.533	0,37%	7.061.676	13,97%	300.570	0,59%	50.536.164	100,00%
Lanús	23.591.457	59,77%	6.285.959	15,92%	9.595.772	24,31%	0	0,00%	39.473.187	100,00%
Litoral	156.488.696	86,98%	15.545.187	8,64%	6.848.672	3,81%	1.036.766	0,58%	179.919.321	100,00%
Lomas de Zamora	79.367.984	85,05%	8.058.730	8,64%	3.642.142	3,90%	2.252.434	2,41%	93.321.290	100,00%
Luján	63.590.669	90,17%	2.806.032	3,98%	3.985.877	5,65%	138.614	0,20%	70.521.192	100,00%
Mar del Plata	124.088.948	90,49%	3.883.690	2,83%	9.046.039	6,60%	105.546	0,08%	137.124.222	100,00%
Misiones	83.688.037	92,77%	4.022.398	4,46%	2.104.673	2,33%	395.834	0,44%	90.210.941	100,00%
Nordeste	154.898.258	87,74%	17.321.802	9,81%	4.061.756	2,30%	258.490	0,15%	176.540.306	100,00%
Noroeste de la PBA	12.833.464	94,81%	536.263	3,96%	116.820	0,86%	49.800	0,37%	13.536.347	100,00%
Patagonia Austral	45.068.993	83,87%	2.768.899	5,15%	4.950.171	9,21%	950.532	1,77%	53.738.596	100,00%
Patagonia S. J. Bosco	98.429.678	85,07%	13.814.099	11,94%	931.916	0,81%	2.523.278	2,18%	115.698.971	100,00%
Quilmes	33.834.928	73,17%	5.354.922	11,58%	6.080.850	13,15%	970.927	2,10%	46.241.626	100,00%
Río Cuarto	97.762.559	92,83%	2.319.592	2,20%	5.184.191	4,92%	41.965	0,04%	105.308.307	100,00%
Rosario	274.839.425	95,79%	2.140.213	0,75%	8.845.227	3,08%	1.093.561	0,38%	286.918.426	100,00%
Salta	89.372.450	92,32%	539.769	0,56%	6.515.879	6,73%	382.791	0,40%	96.810.888	100,00%
San Juan	176.487.206	94,33%	2.650.443	1,42%	7.462.266	3,99%	486.063	0,26%	187.085.978	100,00%
San Luis	98.118.883	96,61%	655.856	0,65%	2.688.702	2,65%	93.833	0,09%	101.557.275	100,00%
Santiago del Estero	49.285.495	95,59%	9.975	0,02%	2.160.161	4,19%	104.036	0,20%	51.559.668	100,00%
Sur	111.885.544	89,68%	5.592.962	4,48%	5.701.204	4,57%	1.583.202	1,27%	124.762.912	100,00%
Tecnológica (*)	0	...	0	...	0	...	0	...	0	...
Tres de Febrero	19.621.955	38,46%	3.703.499	7,26%	3.433.193	6,73%	24.255.273	47,55%	51.013.920	100,00%
Tucumán	269.176.777	93,34%	15.562.246	5,40%	3.304.225	1,15%	339.482	0,12%	288.382.730	100,00%
Villa María	20.810.703	87,90%	240.102	1,01%	2.624.861	11,09%	0	0,00%	23.675.666	100,00%

**Fuente:** DNCIEyPP-SPU. **Observación:** Los datos surgen de las Cuentas de Cierre al 31-12-07 denunciadas por las Universidades Nacionales, e incluye todas las fuentes de financiamiento. (\*) No presentaron las Cuentas de Cierre.

**Cuadro 5.14 • Variación de la Recaudación de Recursos Propios, según Universidad. A valores corrientes. Período 2001-2007.**

Universidad	Recaudado de Recursos Propios							Variación Porcentual de la Recaudación
	2001	2002	2003	2004	2005	2006	2007	2006/2007
<b>Total</b>	<b>122.296.377</b>	<b>286.136.508</b>	<b>281.313.828</b>	<b>344.535.156</b>	<b>444.871.010</b>	<b>491.453.085</b>	<b>856.064.587</b>	<b>74,19%</b>
Buenos Aires	...	155.256.025	138.055.103	147.237.960	181.401.977	210.606.078	298.829.584	0,4
Catamarca	2.279.652	967.937	656.895	841.321	1.759.210	1.645.610	3.082.263	0,9
Centro de la PBA	3.904.474	2.895.183	3.024.155	3.794.655	8.239.069	5.882.297	10.630.331	0,8
Chilecito				0	35.614	105.231	136.736	0,3
Comahue (*)	2.242.691	3.103.895	3.103.895	2.886.869	2.968.449	...	...	...
Córdoba	34.157.976	27.523.860	29.951.144	42.169.194	56.943.042	66.845.273	80.869.460	0,2
Cuyo	1.154.934	6.651.563	2.962.255	2.087.369	2.402.567	2.946.736	...	...
Entre Ríos	1.356.559	1.366.116	1.366.116	2.169.438	3.325.600	3.673.597	5.003.128	0,4
Formosa	255.593	24.687	64.847	79.586	95.515	575.073	662.868	0,2
Gral San Martín	2.736.557	4.583.533	5.977.686	9.281.561	13.401.855	19.217.406	27.831.376	0,4
Gral. Sarmiento	538.562	654.106	1.079.555	1.256.880	773.699	826.891	2.405.226	1,9
Instituto Univ. del Arte	385.425	597.493	607.957	428.136	531.901	680.821	351.404	-0,5
Jujuy	161.166	1.200.945	196.067	392.325	821.906	958.358	968.949	0,0
La Matanza	2.446.887	3.569.365	3.147.624	3.897.090	4.138.402	5.573.609	17.975.693	2,2
La Pampa	1.059.883	963.322	401.559	2.052.304	1.856.041	1.943.453	2.507.315	0,3
La Plata	9.351.699	8.618.828	10.030.227	13.979.743	19.732.433	30.403.768	38.607.511	0,3
La Rioja	1.166.753	1.210.510	795.798	72.284	174.349	256.465	2.161.367	7,4
Lanús	1.562.723	1.761.244	2.080.845	2.497.821	6.200.113	7.876.870	11.190.341	0,4
Litoral	3.344.922	4.256.224	6.382.883	8.902.062	5.051.142	13.545.035	20.264.316	0,5
Lomas de Zamora	3.858.576	3.303.187	8.320.650	5.286.175	5.275.544	7.967.886	9.711.805	0,2
Luján	978.620	1.178.273	1.807.303	2.372.998	3.114.928	6.085.019	3.722.151	-0,4
Mar del Plata	2.669.258	3.109.911	3.016.985	4.018.998	4.514.571	6.403.221	7.522.861	0,2
Misiones	1.372.690	1.735.210	2.220.582	2.556.444	3.051.054	3.508.600	5.382.591	0,5
Nordeste	10.442.339	6.628.607	10.393.002	10.535.366	10.853.721	14.581.337	20.713.345	0,4
Noroeste de la PBA				0	86.139	329.465	978.669	2,0
Patagonia Austral	659.855	579.917	969.150	1.099.719	1.320.576	1.600.935	3.251.482	1,0
Patagonia S. J. Bosco	1.582.716	1.520.961	1.770.605	3.703.859	4.878.846	4.124.589	16.838.183	3,1
Quilmes	2.622.043	4.388.551	4.379.207	4.570.813	5.461.243	6.739.392	8.591.104	0,3
Río Cuarto	1.343.454	2.400.520	2.576.650	2.857.358	2.746.171	2.584.583	2.762.018	0,1
Rosario	1.952.348	1.356.682	1.543.486	1.882.751	2.880.498	3.503.965	3.202.281	-0,1
Salta	1.072.144	757.836	757.836	1.681.787	1.544.502	1.241.583	1.865.275	0,5
San Juan	574.151	501.878	501.878	1.976.599	1.690.851	2.583.352	4.375.570	0,7
San Luis(*)	663.324	476.634	530.460	...	...	...	1.165.809	...
Santiago del Estero	1.853.783	430.112	155.365	...	1.545.124	64.622	62.915	0,0
Sur	655.072	2.954.570	2.928.154	3.114.903	3.281.589	5.539.216	6.186.581	0,1
Tecnológica Nacional (*)	17.545.661	20.421.437	20.421.437	45.150.944	61.973.978	...	...	...
Tres de Febrero	909.660	4.762.268	4.762.268	5.257.571	14.489.139	4.677.647	5.211.094	0,1
Tucumán	2.986.457	3.948.058	3.831.571	3.911.284	5.771.758	45.838.291	230.455.578	4,0
Villa María	414.573	425.645	466.992	497.552	488.100	516.814	587.406	0,1
Fundación Miguel Lillo	33.199	51.415	75.633	33.436	49.793			no corresponde informar

Fuente: DNCIEyPP-SPU. Observación: Los datos surgen de las Cuentas de Cierre al 31 de diciembre de cada año, denunciadas por las Universidades Nacionales.

(\*) Las Universidades Nacionales de Comahue, Cuyo y Tecnológica no presentaron la Cuenta de Cierre del año 2007.

**Cuadro 5.15 • Ejecución Presupuestaria de los Gastos Corrientes y de Capital por Alumno, según Universidad. A valores corrientes, en miles de pesos.**  
 Año 2007

- en miles de pesos -

Universidad	Gasto Total del Año 2007			Cantidad de Alumnos	Gasto por Alumno		
	- en miles de pesos -				Corrientes	De Capital	Total
	Corrientes	De Capital	Total				
<b>Total</b>	<b>4.941.438,72</b>	<b>188.618,93</b>	<b>5.130.057,64</b>	<b>1.243.298</b>	<b>192,02</b>	<b>11,75</b>	<b>203,77</b>
Buenos Aires	1.185.653,21	12.726,48	1.198.379,69	306.871	3,86	0,04	3,91
Catamarca	70.285,73	1.077,82	71.363,56	11.608	6,05	0,09	6,15
Centro de la PBA	83.079,45	5.114,58	88.194,03	10.937	7,60	0,47	8,06
Chilecito	10.762,76	2.113,08	12.875,84	1.337	8,05	1,58	9,63
Comahue (*)	0,00	0,00	0,00	24.566	0,00	0,00	0,00
Córdoba	453.644,89	35.605,77	489.250,67	105.162	4,31	0,34	4,65
Cuyo (*)	0,00	0,00	0,00	31.681	0,00	0,00	0,00
Entre Ríos	74.404,39	2.324,90	76.729,29	12.917	5,76	0,18	5,94
Formosa	37.942,30	117,27	38.059,57	12.660	3,00	0,01	3,01
Gral. San Martín	68.384,08	7.132,84	75.516,91	9.210	7,42	0,77	8,20
Gral. Sarmiento	30.371,23	2.659,06	33.030,28	4.001	7,59	0,66	8,26
Instituto Univ. del Arte	44.637,96	825,75	45.463,70	16.867	2,65	0,05	2,70
Jujuy	56.033,48	3.907,48	59.940,96	11.339	4,94	0,34	5,29
La Matanza	85.556,21	4.788,29	90.344,50	30.276	2,83	0,16	2,98
La Pampa	63.855,40	2.079,66	65.935,06	8.902	7,17	0,23	7,41
La Plata	382.540,98	18.494,67	401.035,65	90.323	4,24	0,20	4,44
La Rioja	45.773,96	4.762,20	50.536,16	21.030	2,18	0,23	2,40
Lanús	33.292,07	6.181,11	39.473,19	9.319	3,57	0,66	4,24
Litoral	169.054,79	10.864,53	179.919,32	36.052	4,69	0,30	4,99
Lomas de Zamora	89.845,40	3.475,89	93.321,29	33.519	2,68	0,10	2,78
Luján	68.064,52	2.456,68	70.521,19	15.960	4,26	0,15	4,42
Mar del Plata	134.326,68	2.797,54	137.124,22	23.886	5,62	0,12	5,74
Misiones	88.124,91	2.086,03	90.210,94	18.436	4,78	0,11	4,89
Nordeste	172.182,61	4.357,70	176.540,31	52.251	3,30	0,08	3,38
Noroeste de la PBA	13.108,07	428,27	13.536,35	3.624	3,62	0,12	3,74
Patagonia Austral	48.369,41	5.369,18	53.738,60	5.839	8,28	0,92	9,20
Patagonia S. J. Bosco	114.305,65	1.393,32	115.698,97	12.353	9,25	0,11	9,37
Quilmes	42.587,19	3.654,44	46.241,63	12.413	3,43	0,29	3,73
Río Cuarto	102.111,43	3.196,88	105.308,31	17.533	5,82	0,18	6,01
Rosario	284.606,45	2.311,97	286.918,43	72.121	3,95	0,03	3,98
Salta	92.137,67	4.673,21	96.810,89	22.304	4,13	0,21	4,34
San Juan	182.607,15	4.478,82	187.085,98	19.866	9,19	0,23	9,42
San Luis	99.355,07	2.202,20	101.557,27	11.903	8,35	0,19	8,53
Santiago del Estero	51.394,14	165,53	51.559,67	10.734	4,79	0,02	4,80
Sur	120.509,65	4.253,27	124.762,91	18.934	6,36	0,22	6,59
Tecnológica (*)	0,00	0,00	0,00	67.225	0,00	0,00	0,00
Tres de Febrero	42.205,82	8.808,10	51.013,92	6.840	6,17	1,29	7,46
Tucumán	279.175,60	9.207,13	288.382,73	59.653	4,68	0,15	4,83
Villa María	21.148,40	2.527,27	23.675,67	2.846	7,43	0,89	8,32

Fuente: DNCIEyPP-SPU / CIIE-SPU  
 (\*) No presentaron las Cuentas de Cierre correspondiente.

**Cuadro 5.16 • Ejecución Presupuestaria de los Gastos Corrientes (Funcionamiento y Transferencias) por Alumno, según Universidad.**  
En miles de pesos. Año 2007

- en miles de pesos -

Universidad	Gastos Corrientes del Año 2007			Cantidad de Alumnos	Gastos Corrientes por Alumno		
	Funcionamiento	Transferencias	Total		Funcionamiento	Transferencias	Total
<b>Total</b>	<b>4.642.664,84</b>	<b>298.773,88</b>	<b>4.941.438,72</b>	<b>1.243.298</b>	<b>179,87</b>	<b>12,15</b>	<b>192,02</b>
Buenos Aires	1.105.392,82	80.260,39	1.185.653,21	306.871	3,6	0,3	3,9
Catamarca	68.830,52	1.455,21	70.285,73	11.608	5,9	0,1	6,1
Centro de la PBA	74.216,75	8.862,70	83.079,45	10.937	6,8	0,8	7,6
Chilecito	10.688,56	74,20	10.762,76	1.337	8,0	0,1	8,0
Comahue (*)	0,00	0,00	0,00	24.566	0,0	0,0	0,0
Córdoba	430.772,33	22.872,56	453.644,89	105.162	4,1	0,2	4,3
Cuyo (*)	0,00	0,00	0,00	31.681	0,0	0,0	0,0
Entre Ríos	71.504,12	2.900,27	74.404,39	12.917	5,5	0,2	5,8
Formosa	36.220,59	1.721,71	37.942,30	12.660	2,9	0,1	3,0
Gral. San Martín	50.839,25	17.544,83	68.384,08	9.210	5,5	1,9	7,4
Gral. Sarmiento	28.595,95	1.775,27	30.371,23	4.001	7,1	0,4	7,6
Instituto Univ. del Arte	44.301,03	336,93	44.637,96	16.867	2,6	0,0	2,6
Jujuy	53.781,67	2.251,80	56.033,48	11.339	4,7	0,2	4,9
La Matanza	84.388,95	1.167,25	85.556,21	30.276	2,8	0,0	2,8
La Pampa	60.748,80	3.106,60	63.855,40	8.902	6,8	0,3	7,2
La Plata	362.686,99	19.853,99	382.540,98	90.323	4,0	0,2	4,2
La Rioja	45.065,66	708,30	45.773,96	21.030	2,1	0,0	2,2
Lanús	28.943,43	4.348,64	33.292,07	9.319	3,1	0,5	3,6
Litoral	148.755,56	20.299,23	169.054,79	36.052	4,1	0,6	4,7
Lomas de Zamora	89.240,39	605,01	89.845,40	33.519	2,7	0,0	2,7
Luján	65.591,29	2.473,23	68.064,52	15.960	4,1	0,2	4,3
Mar del Plata	127.724,95	6.601,73	134.326,68	23.886	5,3	0,3	5,6
Misiones	84.179,39	3.945,51	88.124,91	18.436	4,6	0,2	4,8
Nordeste	166.484,64	5.697,97	172.182,61	52.251	3,2	0,1	3,3
Noroeste de la PBA	12.998,58	109,49	13.108,07	3.624	3,6	0,0	3,6
Patagonia Austral	46.836,42	1.532,99	48.369,41	5.839	8,0	0,3	8,3
Patagonia S. J. Bosco	108.515,34	5.790,32	114.305,65	12.353	8,8	0,5	9,3
Quilmes	37.963,77	4.623,42	42.587,19	12.413	3,1	0,4	3,4
Río Cuarto	92.722,40	9.389,03	102.111,43	17.533	5,3	0,5	5,8
Rosario	265.980,51	18.625,94	284.606,45	72.121	3,7	0,3	3,9
Salta	87.620,65	4.517,03	92.137,67	22.304	3,9	0,2	4,1
San Juan	174.594,25	8.012,90	182.607,15	19.866	8,8	0,4	9,2
San Luis	93.858,88	5.496,19	99.355,07	11.903	7,89	0,46	8,35
Santiago del Estero	46.830,10	4.564,03	51.394,14	10.734	4,4	0,4	4,8
Sur	115.295,63	5.214,01	120.509,65	18.934	6,1	0,3	6,4
Tecnológica (*)	0,00	0,00	0,00	67.225	0,0	0,0	0,0
Tres de Febrero	35.490,54	6.715,28	42.205,82	6.840	5,2	1,0	6,2
Tucumán	264.973,35	14.202,25	279.175,60	59.653	4,4	0,2	4,7
Villa María	20.030,75	1.117,64	21.148,40	2.846	7,0	0,4	7,4

Fuentes: DNCEyPP-SPU / CIE-SPU

**Observación:** Los datos surgen de las Cuentas de Cierre al 31-12-07 denunciadas por las Universidades Nacionales e incluyen todas las fuentes de financiamiento.

(\*) No presentaron las Cuentas de Cierre correspondiente.

**Cuadro 5.17 • Remanente del Ejercicio 2007 del Presupuesto Universitario Nacional, por fuentes de financiamiento, según Universidad.**  
En miles de pesos.

Universidad	Total	Recaudado Recursos Propios	Crédito		Compromiso			Remanente	%	
			Tesoro Nacional	Otras Fuentes	Total	Tesoro Nacional	Recursos Propios			Otras Fuentes
<b>Total General</b>	<b>6.045.400</b>	<b>856.065</b>	<b>4.675.088</b>	<b>514.247</b>	<b>5.217.781</b>	<b>4.403.542</b>	<b>478.341</b>	<b>335.898</b>	<b>827.619</b>	<b>13,69</b>
Buenos Aires	1.345.234	298.830	991.860	54.545	1.214.329	954.953	230.005	29.371	130.905	9,73
Catamarca	77.633	3.082	70.732	3.819	72.434	67.900	2.042	2.493	5.199	6,70
Centro de la PBA	101.551	10.630	79.408	11.512	93.740	77.169	8.700	7.871	7.810	7,69
Chilecito	20.877	137	12.999	7.741	12.876	11.201	21	1.653	8.001	38,32
Comahue (*)										
Córdoba	562.466	80.869	412.551	69.046	489.251	382.368	50.524	56.358	73.215	13,02
Cuyo (*)										
Entre Ríos	83.944	5.003	69.868	9.073	76.893	66.111	3.509	7.273	7.052	8,40
Formosa	38.468	663	36.779	1.026	38.060	35.825	313	1.922	408	1,06
Gral. San Martín	83.712	27.831	43.596	12.285	75.517	39.485	27.039	8.993	8.195	9,79
Gral. Sarmiento	52.516	2.405	33.472	16.638	34.581	26.789	1.010	6.782	17.935	34,15
Instituto Univ. del Arte	49.361	351	45.378	3.631	45.813	44.355	117	1.341	3.548	7,19
Jujuy	76.574	969	61.099	14.506	59.941	53.711	426	5.805	16.633	21,72
La Matanza	96.341	17.976	69.906	8.459	93.336	69.380	15.943	8.013	3.005	3,12
La Pampa	72.226	2.507	64.297	5.421	66.684	61.454	1.435	3.795	5.542	7,67
La Plata	489.650	38.608	383.184	67.859	406.356	355.376	15.484	35.496	83.294	17,01
La Rioja	55.085	2.161	44.827	8.096	50.667	43.065	187	7.416	4.417	8,02
Lanús	62.726	11.190	40.673	10.862	53.482	37.162	6.342	9.978	9.243	14,74
Litoral	195.005	20.264	165.098	9.642	188.689	162.830	16.590	9.268	6.316	3,24
Lomas de Zamora	104.845	9.712	85.673	9.461	95.677	80.068	8.085	7.524	9.169	8,75
Luján	79.777	3.722	68.883	7.172	76.000	66.265	2.976	6.759	3.777	4,73
Mar del Plata	162.296	7.523	131.191	23.582	137.124	124.089	3.884	9.152	25.171	15,51
Misiones	97.967	5.383	88.062	4.522	91.597	83.838	4.100	3.660	6.370	6,50
Nordeste	195.946	20.713	166.801	8.432	180.237	156.528	17.425	6.283	15.709	8,02
Noroeste de la PBA	17.646	979	15.955	713	13.542	12.839	536	167	4.105	23,26
Patagonia Austral	64.815	3.251	51.836	9.727	53.739	45.069	2.769	5.901	11.076	17,09
Patagonia S. J. Bosco	128.165	16.838	104.769	6.557	115.737	98.437	13.841	3.459	12.428	9,70
Quilmes	55.899	8.591	36.642	10.666	50.638	34.430	7.414	8.795	5.261	9,41
Río Cuarto	112.915	2.762	103.987	6.166	106.632	98.687	2.369	5.575	6.283	5,56
Rosario	303.113	3.202	286.769	13.142	289.218	276.344	2.183	10.690	13.896	4,58
Salta	113.301	1.865	98.162	13.273	97.477	89.616	553	7.307	15.824	13,97
San Juan	204.956	4.376	185.009	15.572	190.066	177.970	2.846	9.250	14.890	7,27
San Luis	120.268	1.166	106.963	12.139	102.748	98.743	669	3.337	17.520	14,57
Santiago del Estero	56.650	63	53.451	3.136	51.641	49.367	10	2.264	5.009	8,84
Sur	135.403	6.187	119.233	9.984	124.763	111.886	5.593	7.284	10.640	7,86
Tecnológica (*)										
Tres de Febrero	64.595	5.211	23.624	35.759	51.107	19.705	3.707	27.695	13.488	20,88
Tucumán	534.728	230.456	298.067	6.206	293.516	269.717	19.454	4.345	241.212	45,11
Villa María	28.749	587	24.285	3.876	23.676	20.811	240	2.625	5.073	17,65

**Fuente:**  
DNCIEyPP-SPU

**Observación:**  
Los datos surgen de las Cuentas de Cierre al 31 de diciembre de 2007 denunciadas por las Universidades Nacionales.

(\*) No presentaron las Cuentas de Cierre correspondientes.



**Cuadro 5.18 • Montos destinados a Becas a Estudiantes, por Fuentes de Financiamiento, según Universidad.**  
 Año 2007. Total General 2006. Variación porcentual.

Universidad	Participación porcentual según Fuente de Financiamiento			Total General -en \$ (2007)	Total General en \$ (2006)	Variación 2006-2007 (%)
	Tesoro Nacional	Recursos Propios	Otras Fuentes			
<b>Total</b>	<b>55,02</b>	<b>27,96</b>	<b>17,03</b>	<b>49.149.425</b>	<b>47.120.942</b>	<b>4,3</b>
Buenos Aires	0,00	100,00	0,00	4.637.413	4.271.588	8,6
Catamarca	100,00	0,00	0,00	36.589	34.200	7,0
Centro de la PBA	100,00	0,00	0,00	1.287.230	1.026.490	25,4
Chilecito	11,12	41,99	46,89	37.427	18.900	98,0
Comahue (*)				...		
Córdoba	38,04	42,99	18,97	4.833.893	3.414.257	41,6
Cuyo (*)				...	5.031.051	
Entre Ríos	30,44	0,07	69,49	954.788	718.242	32,9
Formosa	72,29	0,00	27,71	342.861	340.610	0,7
Gral. San Martín	39,77	60,23	0,00	2.169.613	2.012.080	7,8
Gral. Sarmiento	65,79	6,69	27,53	1.580.021	1.151.617	37,2
Instituto Univ. del Arte	69,73	0,00	30,27	289.400	294.650	-1,8
Jujuy				0	277.225	
La Matanza	30,36	43,80	25,84	786.793	528.813	48,8
La Pampa	100,00	0,00	0,00	531.500	704.334	-24,5
La Plata				0	5.123.662	
La Rioja	88,56	0,00	11,44	336.150	219.193	53,4
Lanús	6,03	63,17	30,80	4.313.977	3.227.702	33,7
Litoral	86,42	2,94	10,63	2.092.774	1.245.708	68,0
Lomas de Zamora	29,07	21,98	48,94	55.720,00	29.450	89,2
Luján	94,89	2,52	2,58	915.050	766.953	19,3
Mar del Plata	73,59	6,49	19,92	1.356.048	2.064.893,22	-34,3
Misiones	64,96	35,04	0,00	1.785.440	2.296.088	-22,2
Nordeste	80,67	11,54	7,79	2.128.581	1.967.838	8,2
Noroeste de la PBA				0		
Patagonia Austral	66,10	7,28	26,62	553.533	594.376	-6,9
Patagonia S. J. Bosco	95,37	2,38	2,25	1.599.161	1.572.257	1,7
Quilmes	2,06	68,32	29,62	1.118.437	769.851	45,3
Río Cuarto	37,00	0,76	62,23	1.495.710	1.245.528	20,1
Rosario	40,75	24,05	35,20	1.751.890	849.440	106,2
Salta	99,96	0,00	0,04	1.253.793	1.242.620	0,9
San Juan	77,29	6,85	15,86	2.391.481	1.595.155	49,9
San Luis				0,00		
Santiago del Estero	100,00	0,00	0,00	308.133,50	344.199,00	-10,5
Sur	73,76	0,00	26,24	3.549.171	468.085	658,2
Tecnológica (*)				...	...	
Tres de Febrero				0,00		
Tucumán	93,01	0,33	6,66	4.405.272	1.401.477	214,3
Villa María	11,69	6,48	81,83	251.577	272.410	-7,6

Fuentes: DNCIEyPP-SPU / CIIE-SPU

**Observación:** Los datos surgen de las Cuentas de Cierre al 31 de diciembre de cada año denunciadas.

(\*) No presentaron las Cuentas de Cierre correspondientes.

**CAPÍTULO 6**

**Programas Especiales**

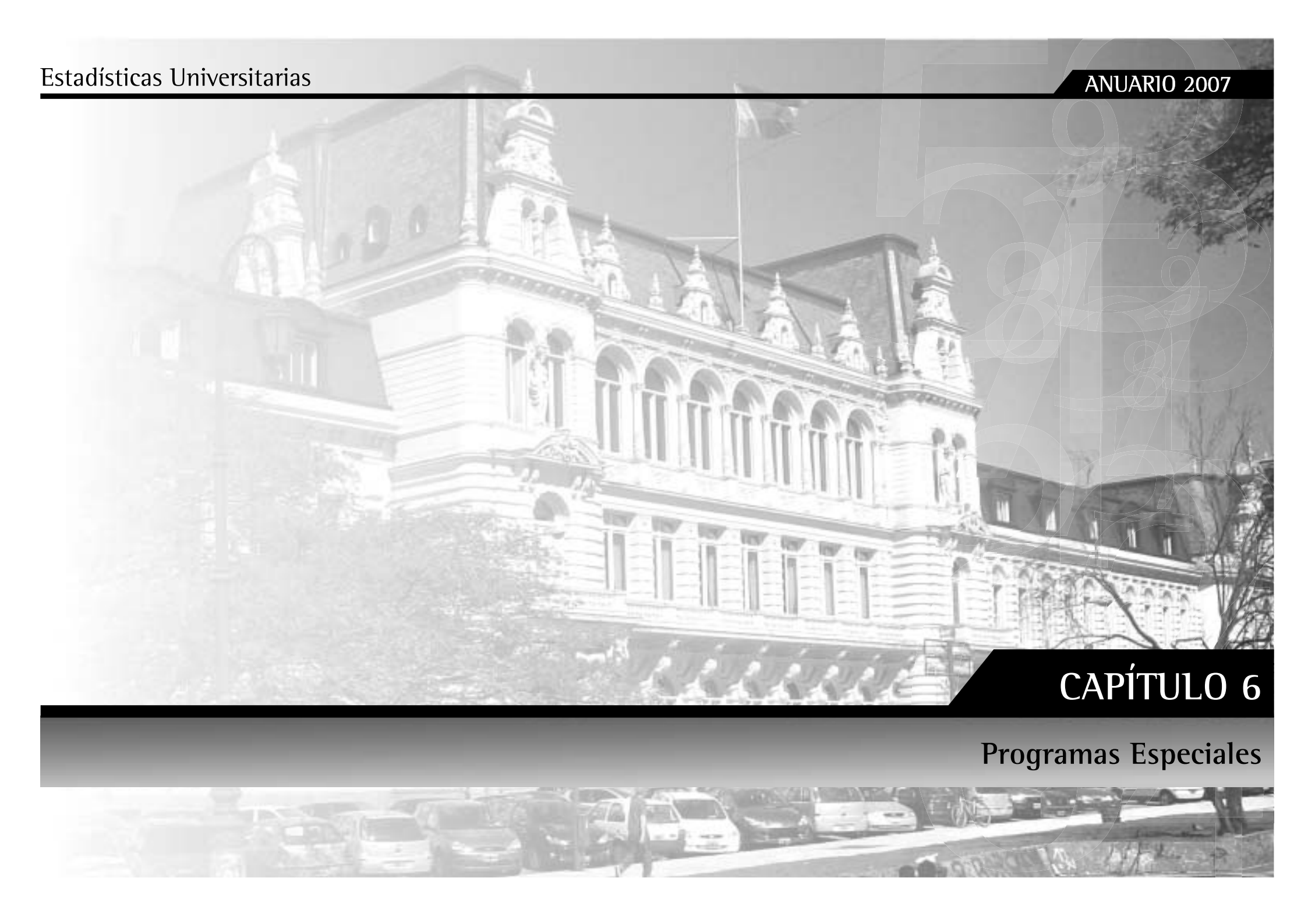



## Programas Especiales

### Datos de Programas de la SPU para Instituciones Universitarias

En este capítulo se muestra información correspondiente a los Programas de la SPU tendientes a:

- Promover la igualdad de oportunidades para los sectores más desfavorecidos.
- Reducir la desarticulación de los distintos sectores del sistema universitario y con otros niveles.
- Fortalecer carreras prioritarias para el desarrollo del país.
- Fomentar acciones que fortalezcan el vínculo entre los distintos actores universitarios con la sociedad.
- Fomentar y contribuir al proceso de integración regional e internacionalización del sistema universitario argentino.
- Promover la comunicación de la oferta académica de grado y postgrado.
- Adecuar los edificios universitarios a la normativa vigente en condiciones de seguridad.

Se presenta una breve introducción de los mismos señalando objetivos principales, destinatarios, datos estadísticos, comentarios, etc. Se trabajó con los datos correspondientes al 2008 y se despliegan, en algunos casos, evoluciones históricas.

Los Programas que componen esta edición son:

#### Programas

- 6.1 – Calidad Universitaria
- 6.2 – Nacional de Voluntariado Universitario
- 6.3 – Nacional de Becas Universitarias
- 6.4 – Incentivos a los Docentes Investigadores de las Universidades Nacionales
- 6.5 – Internacionalización de la Educación Superior y Cooperación Internacional
- 6.6 – Promoción de la Universidad Argentina
- 6.7 – Infraestructura Universitaria

#### Responsable

- Ing. Daniel Morano
- Lic. Mercedes Tarzibachi
- Lic. Pablo Elicegui
- Lic. M. Cristina Palacios
- Lic. Marina Larrea
- Dr. Jorge Bragulat
- Arq. Marta Lazzari

#### Fuente

La información que se presenta fue suministrada por los responsables de cada uno de los programas.

El capítulo está supervisado por el equipo de la CIIE.



SECCIÓN 6.1

Programa de Calidad Universitaria





## 6.1 – Programa de Calidad Universitaria

**Coordinador: Ing. Daniel Morano**

### **Objetivos:**

- Promover y mejorar la calidad de los procesos de enseñanza/aprendizaje y sus resultados, para la formación de recursos humanos de alta calidad, tanto profesionales como científicos.
- Promover y mejorar la calidad de los procesos de producción y transferencia de conocimientos, contribuyendo a la consolidación de un sistema nacional de innovación.
- Promover y mejorar la calidad del sistema en sus grados de su articulación e integración con relación a las demandas y necesidades de la sociedad, y en función de la pertinencia y equidad que debe asumir la universidad en razón de su rol (función) social.
- Promover y mejorar la calidad institucional, fortaleciendo las capacidades y mecanismos de gestión de las universidades sobre sus distintos procesos.



En el marco del Programa de Calidad Universitaria se presentan datos estadísticos de los siguientes proyectos:

**6.1.1 - Proyectos de mejoramiento de carreras de interés público:**

**6.1.1.1 - Mejoramiento de la enseñanza en ingeniería (PROME I y II)**

**6.1.1.2 - Mejoramiento de la enseñanza en Agronomía (PROMAGRO)**

**6.1.1.3 - Veterinaria (PROMVET)**

**6.1.1.4 - Bioquímica y Farmacia (PROMFYB)**

**6.1.2 - Proyectos de apoyo:**

**6.1.2.1 - Apoyo a la formación de Técnicos Informáticos**

**6.1.2.2 - Intercambio entre Universidades Nacionales (INTER-U)**

**6.1.2.3 - Proyecto de intercambio en Ingeniería con Francia (ARFITEC)**

**6.1.2.4 - Proyecto de Apoyo para el Mejoramiento de la Enseñanza en Primer Año de carreras de grado de Ciencias Exactas y Naturales, Ciencias Económicas e Informática (PACENI)**

**6.1.2.5 - Apoyo a las carreras de Ciencias Sociales (PROSOC)**

**6.1.3 - Programa Nacional de Becas TIC´S**

**6.1.4 - Contratos - Programas**

**6.1.5 - Recursos Humanos Académicos**

**6.1.6 - Proyectos de apoyo**

### 6.1.1.1 - Ingeniería - PROMEI I y II

Se aprobaron las presentaciones correspondientes a 107 proyectos pertenecientes a sendas unidades académicas de 30 universidades nacionales y 2 institutos universitarios públicos. Su ejecución es a partir de noviembre de 2005 y hasta diciembre de 2010.

La cantidad de carreras incorporadas al proyecto fue de 245 pertenecientes a 18 especialidades que fueron acreditadas por CONEAU.

Abarca el 100% de las carreras de ingeniería acreditadas de las universidades nacionales, en las cuales ingresan 19.000 alumnos por año, estudian 78.000 alumnos totales y donde se gradúan alrededor de 3.500 nuevos ingenieros por año (85% del total del país en estas especialidades).

El detalle de carreras por especialidad es el siguiente:

**Cuadro 6.1.1 • Distribución de los proyectos PROMEI I y II según especialidad, por universidad. Datos al 2008.**

Especialidad	Car.	Universidades Nacionales
Aeronáutica	4	Aeronáutico, Córdoba, La Plata y Tecnológica Nacional.
Alimentos	13	Cuyo, Entre Ríos, Litoral, La Rioja, Luján, Mar del Plata, Nordeste, Quilmes, San Juan, San Luis (2 sedes), Santiago del Estero, Sur.
Ambiental	1	Litoral.
Civil	33	Enseñanza Superior del Ejército, Centro de la PBA, Comahue, Córdoba, Cuyo, Patagonia S.J. Bosco (2 orientaciones), La Plata, Misiones, Nordeste, Rosario, Salta, San Juan, Santiago del Estero, Sur, Tucumán y Tecnológica Nacional (17 sedes).
Eléctrica	22	Comahue, La Plata, Mar del Plata, Nordeste, Río Cuarto, Rosario, San Juan, Santiago del Estero, Sur, Tucumán y Tecnológica Nacional (12 sedes).
Electromecánica	22	Centro de la PBA, Córdoba, La Pampa (2 orientaciones), La Plata, Mar del Plata, Misiones, Nordeste, San Juan, San Luis, Santiago del Estero y Tecnológica Nacional (11 sedes).
Electrónica	32	Enseñanza Superior del Ejército, Aeronáutico, Catamarca, Comahue, Córdoba, Gral. San Martín, La Matanza, Patagonia S. J. Bosco, La Plata, Mar del Plata, Misiones, Nordeste, Rosario, San Juan, San Luis, Santiago del Estero, Sur, Tucumán y Tecnológica Nacional (14 sedes).
Hidráulica	3	La Plata, Litoral y Santiago del Estero.
Materiales	3	Gral. San Martín, La Plata y Mar del Plata.
Mecánica	28	Enseñanza Superior del Ejército (3 orientaciones), Comahue, Córdoba, Cuyo, Patagonia S. J. Bosco, La Plata, Lomas de Zamora, Mar del Plata, Río Cuarto, Rosario, San Juan, Sur, Tucumán y Tecnológica Nacional (13 sedes).
Minas	5	Catamarca, Jujuy, La Rioja, San Juan y San Luis.
Nuclear	1	Cuyo.
Petróleo	3	Comahue, Cuyo y Patagonia S. J. Bosco.
Química	29	Enseñanza Superior del Ejército, Centro, Comahue, Córdoba, Cuyo, Jujuy, Patagonia S. J. Bosco, La Plata, Litoral, Mar del Plata, Misiones, Nordeste, Río Cuarto, Salta, San Juan, San Luis, Sur, Tucumán y Tecnológica Nacional (11 sedes).
Agrimensura	8	Catamarca, Córdoba, La Plata, Litoral, Rosario, San Juan, Santiago del Estero, Tucumán
Bioingeniería o Biomédica	4	Córdoba, Entre Ríos, San Juan y Tucumán.
Industrial	32	Centro, Córdoba, Cuyo, General Sarmiento, Jujuy, La Matanza, La Plata, La Rioja, Litoral, Lomas de Zamora, Luján, Mar del Plata, Misiones, Nordeste, Patagonia S. J. Bosco, Rosario, Salta, San Juan, San Luis, Sur, Tucumán y Tecnológica Nacional (11 sedes)
Metalúrgica	2	Tecnológica Nacional (2 sedes)

Los componentes que se financian y los montos a aportar por SPU son los siguientes:

**Cuadro 6.1.2 • Distribución de los proyectos PROMEI según componentes. Datos al 2008.**

<b>Concepto</b>	<b>Detalle</b>
Mejora Enseñanza	Gestión académica, proyectos cooperativos, becas y pasantías para alumnos, formación docente, equipamiento, bibliografía, etc. para el ciclo de especialización de las carreras. La inversión en este componente entre 2005 y 2010 será de \$ 100.000.000.
Aulas virtuales	Destinado a instalar 66 aulas virtuales para interconectar las facultades de ingeniería del país entre sí. Para cada aula virtual SPU aportó \$ 60.000. Están en proceso de compra. La inversión total será de \$ 4.000.000
Mejora Planta Docente	Tutores y auxiliares de docencia. Equivalente a 1700 módulos tutores y 800 cargos de auxiliares docentes. Inversión total de \$ 50.000.000 entre 2006 y 2008 El monto anualizado está previsto incorporarlo al presupuesto de las universidades en 2009.
Cargos docentes con dedicación exclusiva	Destinados a docentes investigadores. Se aprobaron 1.600 cargos. La inversión total en este concepto a valores salariales actualizados es de \$ 50.000.000 por año. La inversión total entre 2006 y 2010 proyectada será aproximadamente \$ 210.000.000.-

Por lo expuesto se deduce que la inversión total durante la ejecución del proyecto por parte de SPU será de aproximadamente \$ 364.000.000.

Durante el año 2008 se ejecutó en PROMEI I el 35% del año 2 y el 35% del año 3 del proyecto, se ejecutaron el 100% de las tutorías, se designaron 150 nuevos cargos con dedicación exclusiva que suman alrededor de 1.000 designados hasta la fecha y se adquirió el equipamiento para la instalación de salas de videoconferencia y aulas virtuales para todas las unidades académicas participantes del proyecto. En 2009 se prevé la finalización del proyecto.

Respecto a PROMEI II en el año 2008 se ejecutó el 100% del proyecto correspondiente al año 1 del mismo, tanto en lo que a designaciones docentes como montos de inversión. En 2009 se prevé la ejecución del año 2.

### **6.1.1.2 – Agronomía - PROMAGRO**

Realizada la convocatoria se aprobaron los proyectos presentados por las carreras de Ingeniería Agronómica de 22 universidades: Buenos Aires, Catamarca, Centro de la PBA, Comahue, Córdoba, Cuyo, Entre Ríos, Jujuy, La Pampa, La Plata, Litoral, Lomas de Zamora, Luján, Mar del Plata, Nordeste, Río Cuarto, Rosario, Salta, San Luis, Santiago del Estero, Sur y Tucumán.

**El alcance es el 100% de las carreras de Agronomía acreditadas de universidades nacionales.**

El proyecto se puso en marcha formalmente a partir del 1° de febrero de 2007 y se extiende hasta el 31 de diciembre de 2009.

#### **El financiamiento trianual es el siguiente:**

- *Consolidación de la planta docente:* Implica 112 aumentos a dedicación exclusiva y 242 nuevos cargos que serán incorporados a las universidades. La inversión total en el trienio es de \$ 15.000.000.
- *Mejora de la enseñanza:* Apoyo al mejoramiento de la gestión académica, Actividades interinstitucionales, Formación de recursos humanos académicos e Infraestructura, equipamiento y bibliografía. La inversión total es \$ 25.000.000.

Total a invertir en el trienio: \$ 40.000.000

En 2008 se ejecutó el año 2 del proyecto, estando prevista la ejecución del 3° año en 2009.

### **6.1.1.3 - Veterinaria - PROMVET**

Se realizó la convocatoria a las carreras de Veterinaria de 11 universidades nacionales que finalizaron el proceso de acreditación: Buenos Aires, Centro de la PBA, La Pampa, La Plata, La Rioja, Litoral, Nordeste, Río Cuarto, Rosario, Tucumán y Villa María.

**El alcance es el 100% de las carreras de Veterinaria acreditadas de universidades nacionales.**

Se prevé ponerlo en marcha desde el 1° de febrero de 2009 y se extenderá hasta el 31 de diciembre de 2011. Se han firmado los convenios con 10 universidades.

El financiamiento previsto para consolidación de la planta docente y Mejora de la enseñanza será de \$ 33.000.000

#### 6.1.1.4 - Bioquímica y Farmacia - PROMFyB

Realizada la convocatoria se aprobaron los proyectos presentados por 23 carreras de acuerdo al siguiente detalle:

**Cuadro 6.1.3 • Distribución de los proyectos PROMFyB según especialidad, por universidad. Datos al 2008**

Especialidad	Car.	Universidades Nacionales
Bioquímica	12	Buenos Aires, Córdoba, La Plata, La Rioja, Litoral, Misiones, Nordeste, Patagonia S. J. Bosco, Rosario, San Luis, Sur y Tucumán.
Farmacia	11	Buenos Aires, Córdoba, La Plata, La Rioja, Misiones, Nordeste, Patagonia S. J. Bosco, Rosario, San Luis, Sur y Tucumán.

**El alcance es el 100% de las carreras acreditadas de universidades nacionales de estas dos especialidades.**

**La inversión total prevista es de \$ 33.000.000** y los proyectos se ejecutan entre el 01 de diciembre de 2007 y el 31 de diciembre de 2010.

En 2008 se ejecutó el 100% del año 1 del proyecto, estando prevista la ejecución del año 2 en 2009.

#### 6.1.2.1 - Apoyo a la Formación de Técnicos Informáticos

En un contexto general de Fomento al Desarrollo de la Industria del Software y Servicios Informáticos el MECyT lanzó el Plan Nacional de Apoyo a la Enseñanza de la Informática en el mes de octubre del año 2006.

En este marco SPU, en función de relevamientos realizados por los sectores públicos y privados, determinó la existencia de una demanda insatisfecha en materia de recursos humanos con nivel de formación técnico instrumental, que hace que sólo el 20% de las vacantes en estas áreas sea ocupado por personal formado específicamente para estas funciones.

Se convocó a las universidades a mejorar y consolidar las áreas de Analista de Sistemas, Analista Técnico Funcional, Programador, Desarrollador de Aplicaciones Web, Desarrollador de Aplicaciones Cliente Servidor, Arquitecto / Diseñador de Soluciones, Seguridad de Aplicaciones, Administrador de Redes, Comunicaciones y Sistemas Operativos, Administrador de Seguridad, Administrador de Base de Datos, Mecatrónica e Informática Industrial.

**La inversión prevista para estos proyectos trianuales asciende a la suma total de \$16.500.000** que se distribuyen en la consolidación de plantas docentes a través de la creación de nuevos cargos, reformulación de planes de estudio y prácticas pedagógicas, formación docente, equipamiento, software, bibliografía e infraestructura.

Se aprobaron los proyectos para apoyar la mejora y consolidación de 84 carreras que se dictan en 28 universidades nacionales que cubren 22 provincias y 65 sedes de dictado. Los proyectos se ejecutan entre agosto de 2007 y agosto de 2010.

La cobertura geográfica es la siguiente:

**Cuadro 6.1.4 • Distribución de los proyectos de Apoyo a la Formación de Técnicos Informáticos según provincia, por universidad. Datos al 2008.**

Provincia	Carr.	Sede	Universidades
Buenos Aires	19	16	Centro de la PBA (sede Tandil), Gral. San Martín, Gral. Sarmiento (sedes Los Polvorines, San Miguel, Moreno y San Fernando), La Plata, Lomas de Zamora, Quilmes, Noroeste de la PBA (sedes Junín y Pergamino) y Tecnológica Nacional (sedes Avellaneda, General Pacheco, José C. Paz, Haedo, Mar del Plata, San Nicolás, Rojas y Trenque Lauquen.)
Catamarca	1	1	Catamarca.
Chaco	2	2	Tecnológica Nacional (sedes Resistencia y Villa Ángela.)
Chubut	3	3	Patagonia S. J. Bosco (sedes Comodoro Rivadavia, Trelew y Puerto Madryn.)
Ciudad Buenos Aires	4	3	Lomas de Zamora (sede Capital) y Tecnológica Nacional (sedes Buenos Aires e Instituto del Profesorado Superior.)
Córdoba	8	7	Córdoba, Río Cuarto y Tecnológica Nacional (sedes Córdoba, San Francisco, Villa María, Las Varillas y Deán Funes.)
Corrientes	1	1	Nordeste.
Entre Ríos	3	3	Entre Ríos (sede Concordia), Tecnológica Nacional (sedes Concordia y Paraná.)
Jujuy	2	2	Jujuy (sedes San Salvador de Jujuy y San Pedro.)
La Pampa	1	1	La Pampa (sede General Pico.)
La Rioja	1	1	Chilecito.
Mendoza	5	3	Cuyo (sede Mendoza) y Tecnológica Nacional (sedes Mendoza y San Rafael).
Misiones	1	1	Misiones (sede Apóstoles).
Neuquén	3	2	Comahue (sede Neuquén) y Tecnológica Nacional (sede Confluencia).
Salta	2	2	Salta (sedes Salta y Orán).
San Juan	2	1	San Juan
San Luis	6	2	San Luis (sedes San Luis y Villa Mercedes).
Santa Cruz	3	3	Patagonia Austral (sedes Caleta Olivia, Río Gallegos y Río Turbio).
Santa Fe	9	6	Litoral, Rosario y Tecnológica Nacional (Sedes Rafaela, Santa Fe, Venado Tuerto, Reconquista).
Santiago del Estero	1	1	Santiago del Estero.
Tierra del Fuego	2	2	Patagonia S. J. Bosco (sede Ushuaia) y Tecnológica Nacional (sede Río Grande).
Tucumán	2	2	Tucumán y Tecnológica Nacional (sede Tucumán).

De acuerdo a los proyectos aprobados la progresión de la cantidad de ingresantes indica que se incrementará notablemente la cantidad de graduados, cuyas cifras proyectadas son las siguientes:

**Cuadro 6.1.5 • Proyección de graduados con proyectos de Apoyo a la Formación de Técnicos Informáticos.**

Año	2004	2005	2006	2007	2008	2009	2010
Graduados	660	677	634	1.100 *	2.000 *	2.500 *	3.500 *
Carreras con graduados	41	44	48	55	58	73	81

\* Valores proyectados en función de la puesta en marcha de actividades de promoción del ingreso y mejora de los índices de graduación.

De acuerdo al análisis de demanda realizado por la Cámara de Empresas de Software y Servicios Informáticos (CESSI), la necesidad del sector de personal técnico calificado hasta el año 2010, asciende a más de 10.000 nuevos puestos de trabajo. De acuerdo a las cifras proyectadas, este proyecto permitirá que el sistema universitario público cubra alrededor del 90% de esta demanda, que se completa con el sistema universitario privado y los institutos terciarios.

En 2008 se ejecutó el 2º año del proyecto en su totalidad, estando previsto la ejecución en 2009 del 3º año del mismo.

### **6.1.2.2 - Proyecto de Intercambio en Ciencias Exactas, Físicas y Naturales (Inter-U)**

El Proyecto INTER U es un sistema integral de apoyo a las universidades nacionales que promueve la cooperación y la articulación interuniversitaria, facilita el intercambio académico de docentes, investigadores, estudiantes y técnicos y propicia el uso eficaz y compartido de los recursos de las universidades públicas.

A través del Proyecto, las universidades nacionales están llamadas a desarrollar políticas de atención a la movilidad estudiantil, docente y de personal técnico y de administración, renovar sus sistemas de equivalencias y reconocimientos de cursos y actualizar las actividades de docencia, investigación y servicio técnico entre universidades, con el objeto de diversificar la oferta de formación y mejorar su calidad y pertinencia.

La experiencia piloto de este proyecto se realizó durante el año 2008, donde se aprobó el intercambio de 26 alumnos de grado, 26 alumnos de postgrado, 81 docentes y 20 técnicos pertenecientes a 22 universidades nacionales.

**La inversión total es de \$ 500.000, de los cuales \$ 195.000 fueron aportados a través de un convenio específico por el Banco Santander Río. Para el año 2009 se prevé invertir \$ 1.000.000.-**

### **6.1.2.3 - Proyecto de Intercambio en Ingeniería con Francia (ARFITEC)**

El Proyecto ARFITEC es un convenio de intercambio estudiantil firmado entre el Ministerio de Educación, Ciencia y Tecnología de Argentina y la Embajada Francesa en Argentina para el intercambio académico de estudiantes de grado y postgrado de carreras de ingeniería de ambos países.

La experiencia piloto de este proyecto se está realizando durante los años 2008 y 2009, donde se aprobó el intercambio de 30 alumnos de grado y 15 de postgrado pertenecientes a 17 universidades nacionales. La inversión total de la parte argentina es de \$ 1.500.000.

### **6.1.2.4 - Proyecto de Apoyo para el Mejoramiento de la Enseñanza en Primer Año de carreras de grado de Ciencias Exactas y Naturales, Ciencias Económicas e Informática (PACENI)**

El Ministerio de Educación a través de la Secretaría de Políticas Universitarias convocó a las Universidades Nacionales a presentar proyectos de alcance plurianual, tendientes a: Mejorar la formación básica y general, Mejorar los procesos de enseñanza y aprendizaje con énfasis en la problemática de la inserción plena de los alumnos en la universidad y Mejorar los índices de retención y rendimiento académico en el primer año en las disciplinas mencionadas. La presentación de los proyectos se realizó el 30 de septiembre y se están evaluando para su ejecución entre febrero de 2009 y diciembre de 2011. **Se ejecutarán entre febrero de 2009 y diciembre de 2011. Se aprobaron los proyectos presentados de 38 universidades nacionales, 2 institutos universitarios nacionales y 1 universidad provincial.**

### **6.1.2.5 - Proyecto de Apoyo a Carreras de Ciencias Sociales (PROSOC)**

Este proyecto está dirigido a la presentación de proyectos plurianuales para el apoyo a la mejora de las carreras de grado de las universidades nacionales de Licenciatura en Sociología, Licenciatura en Ciencia Política, Licenciatura en Comunicación Social y Licenciatura en Trabajo Social. Los proyectos se ejecutan entre los años 2008 y 2010.

Los proyectos fueron diseñados por las universidades a partir de actividades de mejoramiento que pueden estar orientadas a los siguientes compo-



centes: Gestión y seguimiento de alumnos, Gestión y seguimiento de graduados, Capacitación del personal administrativo y técnico, Reformulación de estructuras de contenidos y prácticas pedagógicas, Apoyo al mejoramiento de la formación práctica, Apoyo al Intercambio de Docentes, Estudiantes y Personal Técnico, Desarrollo y Mejoramiento de la Formación de los Recursos Humanos Académicos y Apoyo al mejoramiento de la infraestructura, equipamiento, bibliotecas.

**El financiamiento trianual es de \$ 10.500.000** para 82 carreras que se dictan en 31 universidades nacionales de los cuatro títulos mencionados.

### **6.1.3 - Programa Nacional de Becas TIC'S**

Con una inversión en el quinquenio 2009-2013 de alrededor de \$ 52.000.000 el programa prevé becar con 6700 módulos anuales de becas a 1750 alumnos, con montos que oscilan entre \$ 5.000 anuales en primer año hasta \$ 12.000 por año en quinto año.

El objetivo es formar recursos humanos en carreras de grado del Área de las Tecnologías de la Información y las Comunicaciones (TIC's) con la finalidad de asegurar un número de graduados que permita asegurar la consolidación del sistema científico tecnológico a partir que un porcentaje de los mismos, pueda incorporarse como futuros docentes – investigadores en institutos y en el sistema universitario. Para ello y promoviendo la igualdad de oportunidades en el ámbito de la educación superior e incentivando el estudio de esta área disciplinar se implementa este sistema de becas que facilite el acceso, permanencia y la dedicación exclusiva al estudio para alumnos de limitados recursos económicos y buen desempeño académico en los estudios de grado.

**Con la puesta en marcha de la totalidad del programa en 2009 (alumnos ingresantes y reinscriptos) se prevé el impacto en un plazo no mayor de dos años.**

Las carreras incorporadas a este programa son: Licenciatura en Informática, Licenciatura en Sistemas, Licenciatura en Ciencias de la Computación, Ingeniería Informática, Ingeniería en Sistemas, Ingeniería en Computación, Ingeniería Electrónica e Ingeniería en Telecomunicaciones.

### **6.1.4 - Contratos – Programa**

#### **6.1.4.1 - Universidad Nacional de Cuyo**

Se ejecutó el 2º año completo del proyecto, financiándose la totalidad de los compromisos asumidos en materia de designaciones docentes. Se consolidaron a la UNCu todos los cargos designados hasta el 30 de junio de 2008. En 2009 se está ejecutando el 3º y último año del proyecto y los gastos de funcionamiento previstos.

#### **6.1.4.2 - Universidad Nacional del Sur**

Se ejecutó el 2º año completo del proyecto, financiándose la totalidad de los compromisos asumidos en materia de designaciones docentes. Se consolidaron a la UNS todos los cargos designados hasta el 30 de junio de 2008. En 2009 se está ejecutando el 3º y último año del proyecto y los gastos de funcionamiento previstos.

### **6.1.4.3 - Universidad Nacional de la Patagonia Austral**

Se ejecutó el 2º año completo del proyecto, financiándose la totalidad de los compromisos asumidos en materia de designaciones docentes. Se consolidaron a la UNPa todos los cargos designados hasta el 30 de junio de 2008. En 2009 se está ejecutando el 3º y último año del proyecto y los gastos de funcionamiento previstos.

### **6.1.5 - Recursos Humanos Académicos**

#### **6.1.5.1 -Universidad Nacional de Córdoba**

Se continuó con el proyecto de aumento a dedicación exclusiva de 199 docentes investigadores, que fueron designados en su totalidad. Al haberse cumplido los objetivos del proyecto, los montos correspondientes fueron consolidados al presupuesto de la universidad.

#### **6.1.5.2 - Universidad Nacional de La Plata**

Se continuó con el proyecto de aumento a dedicación exclusiva de 100 docentes investigadores, de los cuales han sido designados noventa y seis. Las unidades académicas que cumplieron con los objetivos del proyecto. los montos correspondientes fueron consolidados al presupuesto de la universidad. Se prevé finalizarlo en 2009.

#### **6.1.5.3 - Universidad Nacional del Nordeste**

Se continuó con el proyecto de aumento a dedicación exclusiva de 39 docentes investigadores, que fueron designados en su totalidad. Al haberse cumplido los objetivos del proyecto, los montos correspondientes fueron consolidados al presupuesto de la universidad.

### **6.1.6 - Proyectos de Apoyo**

#### **6.1.6.1 - Universidad Nacional de Córdoba – Carrera de Psicología**

Se ejecutó el 100% del proyecto de apoyo, que preveía la designación de profesores y auxiliares en las materias específicas de la carrera. Al haberse cumplido los objetivos del proyecto, los montos correspondientes fueron consolidados al presupuesto de la universidad.

#### **6.1.6.2 - Universidad Nacional de Misiones – Facultad de Artes**

Se ejecutó el 100% del primer año del proyecto de apoyo, que preveía la designación de profesores y auxiliares en las materias específicas de la carrera, la formación de recursos humanos y la compra de material bibliográfico y equipamiento. En 2009 se está ejecutando del año 2 del proyecto.



SECCIÓN 6.2

Programa Nacional de Voluntariado Universitario





## 6.2 - Programa Nacional de Voluntariado Universitario

**Coordinadora: Lic. Mercedes Tarzibachi**

Equipo Técnico: Fernando Grosso, Fernando Figueira Lemos, Miguel Petrabissi, Agustín Ergueta y Fernanda Aymar.

### **Objetivos generales**

- Profundizar y fortalecer la vinculación de las Universidades Públicas e Institutos Universitarios Nacionales con la comunidad en que se insertan, a través de propuestas orientadas a mejorar la calidad de vida de su población.
- Incentivar el compromiso social de estudiantes de nivel superior universitario, promoviendo su participación libre y solidaria en proyectos de voluntariado universitario fuertemente relacionados con su formación disciplinar-profesional y con las necesidades y potencialidades de las poblaciones destinatarias de tales iniciativas.

### **Objetivos específicos**

- Alentar la participación de los estudiantes universitarios en la identificación y solución de problemáticas comunitarias.
- Promover el compromiso social de los futuros profesionales, a través de la comprensión de la función social del conocimiento, la ciencia y la tecnología.
- Favorecer la articulación de las instituciones educativas de nivel superior universitario con las organizaciones gubernamentales y no gubernamentales, priorizando proyectos que requieran la colaboración de las mismas en su diseño e implementación.
- Facilitar desde las comunidades universitarias recursos humanos calificados para actuar sobre las diferentes problemáticas existentes.
- Impulsar la integración académica y el reconocimiento curricular de las actividades realizadas por los estudiantes en el marco de los proyectos de voluntariado universitario, ya sea a través del otorgamiento de créditos del plan de estudios, la realización de trabajos prácticos, las actividades de extensión, la práctica pre-profesional, actividades de investigación u otra.

A continuación se presentan los principales datos cuantitativos del Programa.

**Cuadro 6.2.1 • Datos generales Convocatorias 2006, 2007 y 2008.**

CONVOCATORIA	2006	2007	2008	TOTAL
Proyectos	428	422	353	1.203
Universidades	37	37	39	(1) 40
Estudiantes	8.000	8.800	9.000	25.800
Docentes e Investigadores	2.200	2.100	2.000	6.300
OSC y otras instituciones	720	900	1.100	2.720

**Fuente:** Programa Nacional de Voluntariado Universitario, Secretaría de Políticas Universitarias (SPU), Ministerio de Educación de la Nación  
 (1) 38 Universidades Nacionales, una Universidad Provincial y un Instituto Universitario.

**Gráfico 6.2.1 • Distribución de los ejes temáticos de los proyectos de voluntariado universitario.**



**Fuente:** Programa Nacional de Voluntariado Universitario, Secretaría de Políticas Universitarias (SPU), Ministerio de Educación de la Nación.  
 (1) Otros ejes temáticos: vivienda, infraestructura y servicios sociales básicos, prestaciones alimentarias, diseño de circuitos turísticos locales

**Cuadro 6.2.2 • Distribución de proyectos aprobados y fondos asignados por instituciones universitarias. Año 2008.**

Universidad	Proyectos	Financiamiento
Instituto Univ. del Arte	2	39.795
Autónoma de Entre Ríos	12	186.955
Buenos Aires	71	1.285.423
Noroeste de la PBA	1	19.850
Catamarca	8	109.289
Córdoba	19	328.792
Cuyo	8	136.960
Entre Ríos	2	37.190
Formosa	22	420.190
Gral. San Martín	3	52.979
Gral. Sarmiento	2	38.480
Jujuy	9	165.369
La Matanza	2	22.953
La Pampa	3	32.819
Patagonia Austral	2	40.000
Patagonia S. J. Bosco	2	39.575
La Plata	27	451.639
La Rioja	1	9.996
Lanús	1	18.650
Lomas de Zamora	2	20.778
Luján	1	13.599
Mar del Plata	9	163.719
Misiones	11	181.165
Quilmes	6	111.955
Río Cuarto	14	223.266
Rosario	19	346.412
Salta	9	147.786
San Juan	1	19.990
San Luis	2	28.645
Santiago del Estero	6	115.593
Tres de Febrero	1	13.698
Tucumán	36	635.071
Villa María	2	21.560
Centro de la PBA	3	23.517
Comahue	5	87.642
Litoral	4	71.958
Nordeste	22	391.676
Sur	1	19.810
Tecnológica Nacional	2	39.343
<b>TOTAL</b>	<b>353</b>	<b>6.114.087</b>

**Fuente:** Programa Nacional de Voluntariado Universitario, Secretaría de Políticas Universitarias (SPU), Ministerio de Educación de la Nación





SECCIÓN 6.3

Programa Nacional de Becas Universitarias





## 6.3 - Programa Nacional de Becas Universitarias

**Coordinador: Lic. Pablo Elicegui**

### Equipo de trabajo

Lic. María Alejandra Calcagno; Lic. Verónica Salama; Prof. Estela Ruffaldi; Sr. Raúl Alejandro Sánchez; Sr. Damián Ramagnano; Sra. Fabiana Frascaroli; Lic. Milena Cevallos; Prof. Luis Cadelli; Lic. Rubén Loscri; Arq. Diego Oscar Puga; Sr. Francisco Araya; Lic. Oscar Ortona; Sra. Cristina Nolasco; Sra. Ana Mikieten; Sra. Guadalupe Peralta; Sra. Alicia Fallecen; Sra. María Clara Rampazzi; Sra. Stella Maris Toscano y Sr. Pablo Domínguez.

### Objetivos

El Programa Nacional de Becas Universitarias (PNBU), creado por Resolución Ministerial N° 464/96, surge con la finalidad de promover la igualdad de oportunidades en el ámbito de la educación superior, a través de la implementación de un sistema de becas que facilite el **acceso y/o permanencia de alumnos de escasos recursos económicos y buen desempeño académico** en los estudios de grado.

Asimismo, con la idea de facilitar el acceso y/o permanencia de los alumnos más desfavorecidos, se crearon, dentro del Programa, convocatorias específicas denominadas subprogramas, entre los que actualmente se encuentran aquellos destinados a alumnos discapacitados y alumnos indígenas.

### Destinatarios

El PNBU está dirigido a:

- Alumnos universitarios que se encuentran cursando de manera

presencial una carrera de grado en Universidades o Institutos Universitarios Nacionales.

- Alumnos que cursan el secundario, que aspiren a ingresar a una Universidad o Instituto Universitario en el año inmediato posterior al llamado a Convocatoria.

### Componentes

El Programa actualmente se divide en tres grandes componentes:

- **Renovantes:** son los alumnos que se presentan en una convocatoria con el objeto de renovar la beca que están percibiendo. Para ser considerado renovante es necesario haber sido becario en el año inmediato anterior para el que se llama a convocatoria.
- **Convocatoria General:** dirigida a los estudiantes universitarios nuevos o avanzados, que se presentan por primera vez al Programa, y que no se encuentran comprendidos en los Subprogramas.
- **Subprogramas:** abarca alumnos que presentan ciertas características particulares (Subprograma Indígenas y Discapacitados).

### Prestación

Aquellos alumnos que resultan adjudicados, perciben una suma total de \$2500 (pesos dos mil quinientos) percibido en 10 (diez) cuotas durante el año.

**Evolución presupuestaria**

**Cuadro 6.3.1 • Evolución presupuestaria. Período 2002 -2008. En \$**

Año convocatoria	Presupuesto total
2002	7.200.000,00
2003	7.200.000,00
2004	8.600.000,00
2005	12.000.000,00
2006	16.600.000,00
2007	25.000.000,00
2008	26.690.000,00

Fuente: PNB

**Gráfico 6.3.1 • Evolución presupuestaria. Período 2002 -2008.**

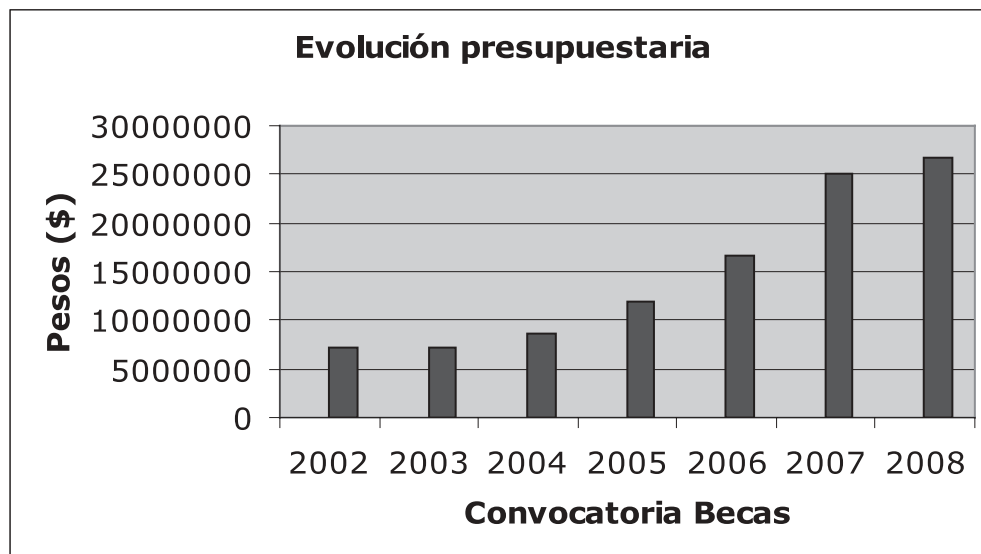

Fuente: PNB

**Cobertura**

La evolución en la cantidad de becas otorgadas tuvo una trayectoria creciente a lo largo de los años. Así, respecto al primer año de existencia del Programa, año 1996, la cantidad de becas se ha multiplicado más de 7 veces.

**Cuadro 6.3.2 • Becas adjudicadas según año de convocatoria. Período 2002 -2008.**

Año Convocatoria	Cantidad de becas adjudicadas
2002	2453
2003	1709
2004	3848
2005	7279
2006	6966
2007	10077
2008	11352

Fuente: PNB

Cuadro 6.3.3 • Evolución de la distribución de becas según Instituciones Universitarias. Período 2003 – 2008.

Universidades	Becas					
	2003	2004	2005	2006	2007	2008
Autónoma de Entre Ríos	0	0	0	110	216	203
Buenos Aires	254	480	356	590	718	543
Noroeste de la PBA	0	0	0	27	57	108
Catamarca	137	133	331	254	250	236
Chilecito	0	0	0	16	18	65
Córdoba	223	386	315	356	642	598
Cuyo	71	116	183	184	270	293
Entre Ríos	74	136	132	140	157	161
Formosa	95	105	168	55	254	386
Gral San Martín	12	3	14	13	14	18
Gral Sarmiento	14	10	68	74	120	112
Jujuy	42	107	72	133	139	160
La Matanza	90	89	109	169	192	172
La Pampa	20	9	49	62	104	162
Patagonia Austral	8	1	10	1	2	0
Patagonia S. J. Bosco	21	8	35	12	13	16
La Plata	90	83	106	485	688	825
La Rioja	25	30	60	51	78	437
Lanús	3	11	53	62	85	104
Lomas de Zamora	72	21	52	63	103	133
Luján	70	22	71	80	75	116
Mar del Plata	57	56	137	151	253	226
Misiones	115	178	341	319	414	516
Quilmes	47	21	46	70	163	157
Río Cuarto	78	44	85	116	145	140
Rosario	121	112	231	326	491	427
Salta	95	220	277	220	302	349
San Juan	150	98	137	179	260	247
San Luis	98	78	166	164	206	204
Santiago del Estero	69	36	95	73	133	204
Tres de Febrero	0	1	6	13	16	26
Tucumán	90	192	171	699	1072	1.264
Villa María	13	7	14	15	16	12
Centro de la PBA	46	38	79	153	190	169
Comahue	79	41	89	104	210	191
Litoral	68	33	89	142	163	182
Nordeste	38	82	253	271	627	612
Sur	65	177	87	155	237	212
Tecnológica Nacional	171	315	272	379	902	1.297
<b>Institutos Universitarios</b>						
Enseñanza Superior del Ejército	2	0	1	10	9	6
Aeronáutico	3	1	6	4	9	5
Policía Federal Argentina	0	1	4	3	14	11
Instituto Univ. del Arte	0	4	29	26	50	47
Naval	0	0	0	0	0	0
<b>Total</b>	<b>2.726</b>	<b>3.485</b>	<b>4.799</b>	<b>6.529</b>	<b>10.077</b>	<b>11.352</b>

Fuente: PNB

**Cuadro 6.3.4 • Ingresantes/Renovantes/Avanzados por Universidad. (12° Convocatoria). Año 2008. En %**

	Ingresantes	Renovantes	Avanzados	Subtotal
<b>Universidades</b>				
Autónoma de Entre Ríos	1,20	2,10	1,60	1,78
Buenos Aires	7,05	5,62	1,98	4,39
Catamarca	2,33	2,43	1,80	2,17
Chilecito	0,49	0,25	1,15	0,64
Córdoba	3,38	6,38	3,70	4,91
Cuyo	2,68	2,56	2,45	2,53
Entre Ríos	0,70	1,68	1,30	1,39
Formosa	7,05	2,31	3,75	3,54
Gral. San Martín	0,14	0,06	0,25	0,15
Gral. Sarmiento	0,99	1,03	1,13	1,06
Jujuy	2,18	1,34	1,23	1,41
La Matanza	0,78	1,99	1,25	1,53
La Pampa	1,62	1,03	1,58	1,33
Patagonia S. J. Bosco	0,00	0,15	0,13	0,12
La Plata	8,88	7,18	7,20	7,42
La Rioja	3,17	0,80	8,55	4,17
Lanús	0,63	0,99	0,98	0,93
Lomas de Zamora	0,99	0,90	1,38	1,10
Luján	1,27	0,86	1,15	1,03
Mar del Plata	2,04	2,41	1,48	1,99
Misiones	4,79	4,30	5,08	4,67
Quilmes	1,55	1,59	1,03	1,37
Río Cuarto	0,63	1,59	0,98	1,22
Rosario	1,90	4,83	2,70	3,58
Salta	5,50	2,50	2,85	3,05
San Juan	1,62	2,37	2,48	2,31
San Luis	1,69	1,99	1,53	1,77
Santiago del Estero	3,17	1,59	1,80	1,90
Tres de Febrero	0,85	0,13	0,20	0,26
Tucumán	7,19	12,44	13,13	11,98
Villa María	0,14	0,17	0,00	0,10
Centro de la PBA	0,92	2,10	0,95	1,48
Comahue	2,54	1,80	0,83	1,52
Nordeste	7,26	5,86	4,50	5,52
Noroeste de la PBA	1,55	0,50	1,00	0,84
Sur	1,90	2,33	1,13	1,80
Litoral	1,62	1,66	1,28	1,50
Tecnológica Nacional	7,12	9,42	13,88	10,85
<b>Institutos</b>				
Enseñanza Superior del Ejército	0,00	0,06	0,08	0,06
Aeronáutico	0,14	0,04	0,03	0,05
Policía Federal Argentina	0,07	0,13	0,10	0,11
Instituto Univ. del Arte	0,28	0,50	0,48	0,46
<b>Total</b>	<b>100,00</b> <b>(2.574)</b>	<b>100,00</b> <b>(4.784)</b>	<b>100,00</b> <b>(3.994)</b>	<b>100,0</b> <b>(11.352)</b>

Fuente: PNB





SECCIÓN 6.4

Programa de Incentivos a los Docentes Investigadores de las Universidades Nacionales





## 6.4 - Programa de Incentivos a Docentes Investigadores. Decreto 2427/93

**Coordinadora: Lic. María Cristina Palacios**

### **Equipo Técnico:**

Aguilar, Alejandra; Alonso, Adrián; Cabrero, Mónica; Cossio, Facundo; Fernandez, José Manuel  
Gimeno, María Agustina; Zotelo, Andrés y Zotelo, Jorge

### **Objetivos:**

El Programa de Incentivos promueve las tareas de investigación integradas a la docencia en las universidades nacionales, a fin de contribuir a la excelencia en la formación de los egresados.

Las actividades del Programa se han desarrollado en las universidades durante quince años sin interrupción, hasta la actualidad.

### **Participación en el Programa:**

Las condiciones necesarias para incorporarse formalmente al Programa y percibir el incentivo son:

- Haber obtenido una categoría de investigación.
- Participar de un proyecto de investigación acreditado, y
- Cumplir con los requisitos docentes, según lo establecido en la normativa del mismo.

Actualmente, la obtención de una categoría en el Programa de Incentivos contribuye además al reconocimiento del prestigio de los docentes investigadores, en tanto implica el aval de su posición en el ámbito académico por parte de los pares.

El Total de Investigadores que participa con diversas modalidades de inserción en los proyectos de investigación del Programa supera el número de Investigadores Incentivados que se consigna en esta publicación, generando oportunidades de crecimiento y renovación en la estructura de investigación universitaria.

La Convocatoria de Categorización de 2004 posibilitó el ingreso de nuevos participantes en el Programa de Incentivos. Este proceso permitió que en el año 2007 los docentes investigadores categorizados ascendieran a 32.000 y los beneficiarios del incentivo se incrementaran un 22% con respecto a 2004, según surge de los datos del presente anuario.

Estos factores posibilitaron que entre 2004 y 2007 el Programa registrara una mayor participación en las tareas de investigación, puesta de manifiesto en el número de proyectos de I+D, que en dicho período mostraron una evolución positiva del 23%.

A continuación se dan a conocer los principales datos del Programa.

**Cuadro 6.4.1 • Evolución del número total de docentes investigadores que perciben el incentivo, según Universidad. Universidades Nacionales. Período 1994 - 2006**

Universidad	1994	%	1995	%	1996	%	1997	%	1998	%	1999	%	2000	%	2001	%	2002	%	2003	%	2004	%	2005	%	2006	%
<b>Total</b>	<b>11.199</b>	<b>100,0</b>	<b>15.900</b>	<b>100,0</b>	<b>18.878</b>	<b>100,0</b>	<b>17.993</b>	<b>100,0</b>	<b>16.905</b>	<b>100,0</b>	<b>16.017</b>	<b>100,0</b>	<b>18.704</b>	<b>100,0</b>	<b>19.507</b>	<b>100,0</b>	<b>18.142</b>	<b>100,0</b>	<b>16.662</b>	<b>100,0</b>	<b>16.545</b>	<b>100,0</b>	<b>19.778</b>	<b>100,0</b>	<b>19.974</b>	<b>100,0</b>
Buenos Aires	2.350	20,9	2.775	17,4	3.348	17,8	3.262	18,2	3.034	17,9	2.684	16,9	2.847	15,3	3.230	16,5	3.115	17,2	2.592	15,6	2.453	14,8	3.005	15,2	2.963	14,8
Catamarca	103	0,9	254	1,6	310	1,6	301	1,7	265	1,6	264	1,6	313	1,7	303	1,6	293	1,6	273	1,6	228	1,4	298	1,5	316	1,6
Centro de la PBA	385	3,4	473	3,0	512	2,7	489	2,7	416	2,5	391	2,4	488	2,6	517	2,7	490	2,7	469	2,8	455	2,8	515	2,6	524	2,6
U. N. Comahue	208	1,9	376	2,4	495	2,6	443	2,5	484	2,9	428	2,7	546	2,9	541	2,8	481	2,7	490	2,9	476	2,9	599	3,0	587	2,9
U. N. Córdoba	859	7,7	1.277	8,0	1.608	8,5	1.394	7,7	1.295	7,7	1.252	7,8	1.353	7,2	1.643	8,4	1.477	8,1	1.356	8,1	1.382	8,4	1.674	8,5	1.739	8,7
U. N. Cuyo	539	4,8	767	4,8	819	4,3	780	4,3	738	4,4	699	4,4	792	4,2	808	4,1	741	4,1	743	4,5	689	4,2	897	4,5	900	4,5
U. N. Entre Ríos	49	0,4	103	0,6	150	0,8	159	0,9	175	1,0	167	1,0	190	1,0	198	1,0	139	0,8	156	0,9	150	0,9	214	1,1	179	0,9
U. N. Formosa	51	0,5	103	0,6	100	0,5	90	0,5	75	0,4	74	0,5	48	0,3	56	0,3	38	0,2	42	0,3	34	0,2	40	0,2	61	0,3
U. N. Gral. San Martín	0	0,0	6	0,0	46	0,2	59	0,3	69	0,4	63	0,4	74	0,4	102	0,5	94	0,5	79	0,5	82	0,5	120	0,6	128	0,6
U. N. Gral. Sarmiento	0	0,0	0	0,0	0	0,0	0	0,0	0	0,0	18	0,1	51	0,3	52	0,3	55	0,3	62	0,4	64	0,4	107	0,5	109	0,5
U. N. Jujuy	58	0,5	126	0,8	190	1,0	186	1,0	181	1,1	173	1,1	204	1,1	203	1,0	185	1,0	172	1,0	181	1,1	208	1,1	204	1,0
U. N. La Matanza	51	0,5	93	0,6	147	0,8	182	1,0	180	1,1	174	1,1	197	1,1	187	1,0	155	0,9	149	0,9	148	0,9	165	0,8	169	0,8
U. N. La Pampa	190	1,7	299	1,9	321	1,7	285	1,6	228	1,3	206	1,3	252	1,3	249	1,3	212	1,2	204	1,2	216	1,3	248	1,3	267	1,3
U. N. La Patagonia Austral	0	0,0	0	0,0	23	0,1	91	0,5	103	0,6	86	0,5	114	0,6	109	0,6	77	0,4	87	0,5	82	0,5	97	0,5	99	0,5
U. N. La Patagonia S. J. B.	48	0,4	101	0,6	132	0,7	144	0,8	121	0,7	108	0,7	200	1,1	212	1,1	162	0,9	151	0,9	160	1,0	183	0,9	200	1,0
U. N. La Plata	1.510	13,5	2.016	12,6	2.201	11,7	2.055	11,4	1.895	11,2	1.810	11,3	1.835	9,8	2.041	10,4	1.999	11,0	1.639	9,8	1.653	10,0	1.831	9,3	1.909	9,6
U. N. La Rioja	21	0,2	44	0,3	80	0,4	76	0,4	71	0,4	57	0,4	84	0,4	69	0,4	52	0,3	42	0,3	37	0,2	46	0,2	38	0,2
U. N. Lanus	0	0,0	0	0,0	0	0,0	0	0,0	0	0,0	0	0,0	22	0,1	24	0,1	26	0,1	28	0,2	26	0,2	36	0,2	37	0,2
U. N. Litoral	531	4,7	740	4,7	726	3,8	697	3,9	647	3,8	643	4,0	911	4,9	849	4,4	814	4,5	651	3,9	692	4,2	815	4,1	828	4,1
U. N. Lomas	24	0,2	74	0,5	59	0,3	62	0,3	54	0,3	38	0,2	36	0,2	44	0,2	45	0,2	42	0,3	42	0,3	54	0,3	64	0,3
U. N. Luján	175	1,6	200	1,3	238	1,3	214	1,2	199	1,2	172	1,1	207	1,1	179	0,9	171	0,9	152	0,9	154	0,9	170	0,9	172	0,9
U. N. Mar del Plata	582	5,2	730	4,6	858	4,5	782	4,3	718	4,2	686	4,3	830	4,4	837	4,3	762	4,2	717	4,3	712	4,3	814	4,1	786	3,9
U. N. Misiones	164	1,5	241	1,5	277	1,5	258	1,4	264	1,6	251	1,6	269	1,4	263	1,3	249	1,4	192	1,2	241	1,5	290	1,5	310	1,6
U. N. Nordeste	187	1,7	234	1,5	259	1,4	247	1,4	247	1,5	244	1,5	299	1,6	278	1,4	255	1,4	267	1,6	264	1,6	384	1,9	398	2,0
U. N. Quilmes	33	0,3	57	0,4	77	0,4	61	0,3	65	0,4	56	0,3	111	0,6	109	0,6	88	0,5	84	0,5	93	0,6	137	0,7	138	0,7
U. N. Río Cuarto	460	4,1	636	4,0	736	3,9	700	3,9	710	4,2	680	4,2	788	4,2	779	4,0	749	4,1	730	4,4	736	4,4	856	4,3	848	4,2
U. N. Rosario	611	5,5	886	5,6	1.092	5,8	1.127	6,3	1.058	6,3	1.025	6,4	1.332	7,1	1.286	6,6	1.202	6,6	1.020	6,1	1.040	6,3	1.230	6,2	1.220	6,1
U. N. Salta	328	2,9	456	2,9	492	2,6	452	2,5	398	2,4	423	2,6	472	2,5	473	2,4	412	2,3	426	2,6	433	2,6	462	2,3	428	2,1
U. N. San Juan	271	2,4	476	3,0	633	3,4	606	3,4	608	3,6	626	3,9	797	4,3	782	4,0	701	3,9	710	4,3	692	4,2	795	4,0	787	3,9
U. N. San Luís	336	3,0	441	2,8	568	3,0	521	2,9	536	3,2	528	3,3	573	3,1	645	3,3	619	3,4	631	3,8	616	3,7	719	3,6	707	3,5
U. N. Santiago del Estero	81	0,7	134	0,8	172	0,9	172	1,0	176	1,0	172	1,1	252	1,3	244	1,3	217	1,2	226	1,4	245	1,5	201	1,0	289	1,4
U. N. Sur	406	3,6	562	3,5	652	3,5	622	3,5	598	3,5	581	3,6	668	3,6	654	3,4	617	3,4	620	3,7	609	3,7	695	3,5	679	3,4
U. N. Tres de Febrero	-	-	-	-	-	-	-	-	-	-	-	-	-	-	-	-	-	-	-	-	1	0,0	13	0,1	12	0,1
U. N. Tucumán	556	5,0	826	5,2	1.088	5,8	1.052	5,8	979	5,8	961	6,0	1.255	6,7	1.219	6,2	1.181	6,5	1.203	7,2	1.192	7,2	1.469	7,4	1.447	7,2
U. N. Villa María	0	0,0	0	0,0	0	0,0	0	0,0	0	0,0	2	0,0	34	0,2	46	0,2	27	0,1	58	0,3	59	0,4	83	0,4	87	0,4
Univ. Tecnológica Nacional	32	0,3	394	2,5	469	2,5	424	2,4	318	1,9	275	1,7	260	1,4	276	1,4	242	1,3	199	1,2	208	1,3	282	1,4	320	1,6
Instituto Univ del Arte	-	-	-	-	-	-	-	-	-	-	-	-	-	-	-	-	-	-	-	-	-	-	26	0,1	25	0,1

Fuente: SPU - Programa de Incentivos

Gráfico 6.4.1 • Evolución del número total de incentivos 1994 - 2007\*

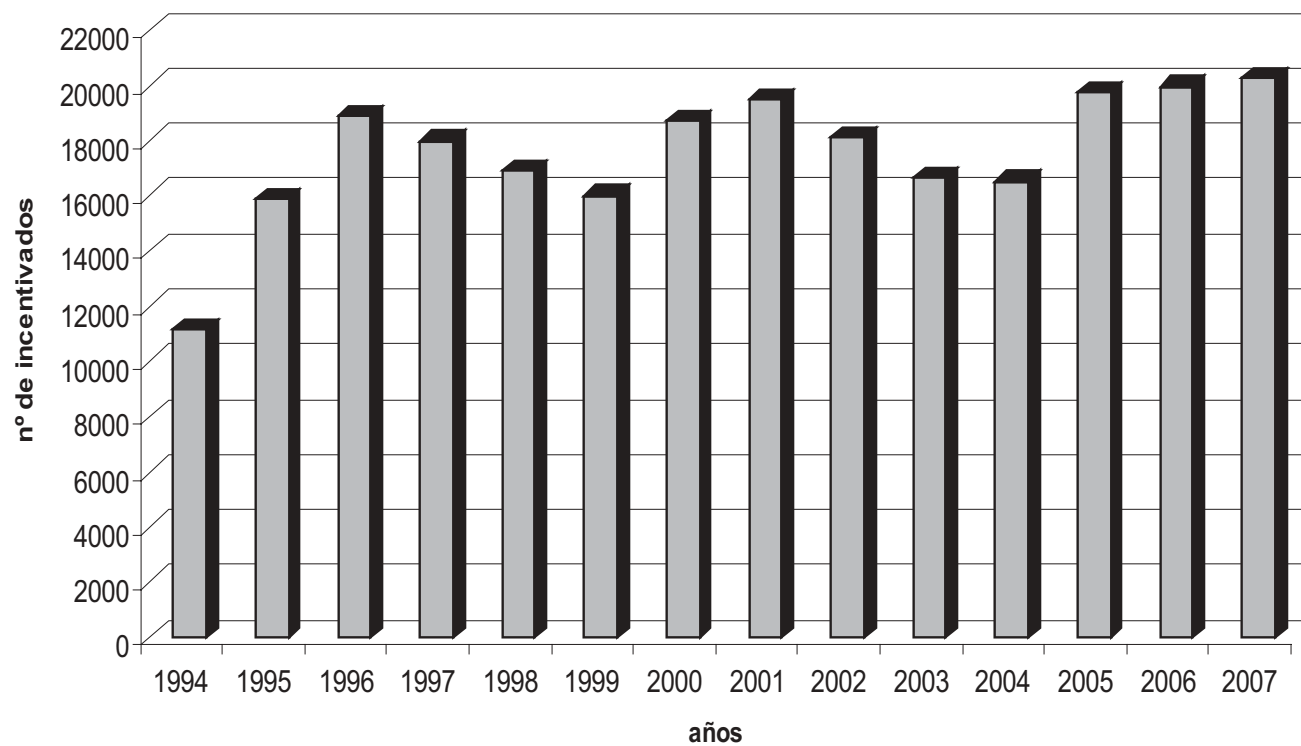

\*Datos provisionales  
Fuente: SPU - Programa de Incentivos

**Cuadro 6.4.2 • Número de docentes investigadores que perciben el incentivo, clasificados por dedicación docente, según Universidad. Universidades Nacionales. Período 2003-2006.**

Universidad	Año 2003				Año 2004				Año 2005				Año 2006			
	Total	Exc.	Semiexc.	Simple	Total	Exc.	Semiexc.	Simple	Total	Exc.	Semiexc.	Simple	Total	Exc.	Semiexc.	Simple
<b>Total</b>	<b>16.662</b>	<b>10.387</b>	<b>5.090</b>	<b>1.185</b>	<b>16.545</b>	<b>10.362</b>	<b>5.037</b>	<b>1.146</b>	<b>19.778</b>	<b>11.263</b>	<b>6.463</b>	<b>2.052</b>	<b>19.974</b>	<b>11.666</b>	<b>6.280</b>	<b>2.028</b>
Universidad de Buenos Aires	2.592	1.688	564	340	2.453	1.599	535	319	3.005	1.722	710	573	2.963	1.698	685	580
U. N. Catamarca	273	179	82	12	228	155	59	14	298	190	86	22	316	206	87	23
U. N. Centro de la Prov. de Bs. As.	469	374	91	4	455	360	92	3	515	398	116	1	524	409	110	5
U. N. Comahue	490	366	105	19	476	392	79	5	599	431	144	24	587	450	128	9
U. N. Córdoba	1.356	701	550	105	1.382	685	606	91	1.674	732	742	200	1.739	774	783	182
U. N. Cuyo	743	242	401	100	689	235	378	76	897	260	475	162	900	308	429	163
U. N. Entre Ríos	156	100	52	4	150	104	40	6	214	107	97	10	179	101	70	8
U. N. Formosa	42	19	16	7	34	17	13	4	40	17	19	4	61	25	34	2
U. N. Gral. San Martín	79	23	36	20	82	28	29	25	120	24	35	61	128	25	37	66
U. N. Gral. Sarmiento	62	55	7	0	64	57	7	0	107	92	14	1	109	87	22	0
U. N. Jujuy	172	77	87	8	181	79	94	8	208	89	113	6	204	106	94	4
U. N. La Matanza	149	84	65	0	148	85	63	0	165	101	64	0	169	98	71	0
U. N. La Pampa	204	122	75	7	216	149	67	0	248	167	81	0	267	172	95	0
U. N. La Patagonia Austral	87	76	9	2	82	71	10	1	97	72	24	1	99	70	28	1
U. N. La Patagonia S. J. B.	151	69	63	19	160	75	63	22	183	80	80	23	200	84	88	28
U. N. La Plata	1.639	824	618	197	1.653	846	614	193	1.831	873	646	312	1.909	888	668	353
U. N. La Rioja	42	18	24	0	37	14	23	0	46	16	30	0	38	18	20	0
U. N. Lanus	28	7	21	0	26	7	19	0	36	9	27	0	37	7	30	0
U. N. Litoral	651	439	203	9	692	459	203	30	815	492	260	63	828	530	251	47
U. N. Lomas	42	31	11	0	42	35	7	0	54	40	13	1	64	38	16	10
U. N. Luján	152	85	51	16	154	89	49	16	170	106	50	14	172	105	48	19
U. N. Mar del Plata	717	460	169	88	712	453	168	91	814	477	219	118	786	485	207	94
U. N. Misiones	192	108	83	1	241	144	96	1	290	160	127	3	310	186	118	6
U. N. Nordeste	267	231	15	21	264	235	10	19	384	316	23	45	398	337	20	41
U. N. Quilmes	84	76	2	6	93	80	7	6	137	95	21	21	138	97	20	21
U. N. Río Cuarto	730	522	184	24	736	537	172	27	856	588	230	38	848	595	221	32
U. N. Rosario	1.020	530	448	42	1.040	510	472	58	1.230	542	583	105	1.220	543	573	104
U. N. Salta	426	303	118	5	433	304	118	11	462	308	131	23	428	295	117	16
U. N. San Juan	710	481	213	16	692	466	210	16	795	505	273	17	787	509	261	17
U. N. San Luis	631	535	93	3	616	523	90	3	719	544	175	0	707	557	146	4
U. N. Santiago del Estero	226	173	52	1	245	181	64	0	201	141	56	4	289	222	64	3
U. N. Sur	620	439	123	58	609	429	121	59	695	450	146	99	679	471	128	80
U. N. Tres de Febrero	-	-	-	-	1	1	0	0	13	6	7	0	12	5	7	0
U. N. Tucumán	1.203	819	348	36	1.192	820	351	21	1.469	944	489	36	1.447	956	450	41
U. N. Villa María	58	35	23	0	59	32	27	0	83	37	43	3	87	33	52	2
Universidad Tecnológica Nacional	199	96	88	15	208	106	81	21	282	132	106	44	320	176	93	51
Inst. Universitario Nacional de Arte	-	-	-	-	-	-	-	-	26	0	8	18	25	0	9	16

Fuente: SPU - Programa de Incentivos

**Cuadro 6.4.3 • Distribución porcentual del número de docentes Investigadores que perciben el incentivo, clasificada por dedicación docente, según Universidad. Universidades Nacionales. Año 2006**

Universidad	Total		Dedicación Docente					
	Total	%	Exclusiva	%	Semiexc.	%	Simple	%
<b>Total</b>	<b>19.974</b>	<b>100,0</b>	<b>11.666</b>	<b>58,4</b>	<b>6.280</b>	<b>31,4</b>	<b>2.028</b>	<b>10,2</b>
Universidad de Buenos Aires	2.963	100,0	1.698	57,3	685	23,1	580	19,6
U. N. Catamarca	316	100,0	206	65,2	87	27,5	23	7,3
U. N. Centro de la Prov. de Bs. As.	524	100,0	409	78,1	110	21,0	5	1,0
U. N. Comahue	587	100,0	450	76,7	128	21,8	9	1,5
U. N. Córdoba	1.739	100,0	774	44,5	783	45,0	182	10,5
U. N. Cuyo	900	100,0	308	34,2	429	47,7	163	18,1
U. N. Entre Ríos	179	100,0	101	56,4	70	39,1	8	4,5
U. N. Formosa	61	100,0	25	41,0	34	55,7	2	3,3
U. N. Gral. San Martín	128	100,0	25	19,5	37	28,9	66	51,6
U. N. Gral. Sarmiento	109	100,0	87	79,8	22	20,2	0	0,0
U. N. Jujuy	204	100,0	106	52,0	94	46,1	4	2,0
U. N. La Matanza	169	100,0	98	58,0	71	42,0	0	0,0
U. N. La Pampa	267	100,0	172	64,4	95	35,6	0	0,0
U. N. La Patagonia Austral	99	100,0	70	70,7	28	28,3	1	1,0
U. N. La Patagonia S. J. B.	200	100,0	84	42,0	88	44,0	28	14,0
U. N. La Plata	1.909	100,0	888	46,5	668	35,0	353	18,5
U. N. La Rioja	38	100,0	18	47,4	20	52,6	0	0,0
U. N. Lanús	37	100,0	7	18,9	30	81,1	0	0,0
U. N. Litoral	828	100,0	530	64,0	251	30,3	47	5,7
U. N. Lomas	64	100,0	38	59,4	16	25,0	10	15,6
U. N. Luján	172	100,0	105	61,0	48	27,9	19	11,0
U. N. Mar del Plata	786	100,0	485	61,7	207	26,3	94	12,0
U. N. Misiones	310	100,0	186	60,0	118	38,1	6	1,9
U. N. Nordeste	398	100,0	337	84,7	20	5,0	41	10,3
U. N. Quilmes	138	100,0	97	70,3	20	14,5	21	15,2
U. N. Río Cuarto	848	100,0	595	70,2	221	26,1	32	3,8
U. N. Rosario	1.220	100,0	543	44,5	573	47,0	104	8,5
U. N. Salta	428	100,0	295	68,9	117	27,3	16	3,7
U. N. San Juan	787	100,0	509	64,7	261	33,2	17	2,2
U. N. San Luís	707	100,0	557	78,8	146	20,7	4	0,6
U. N. Santiago del Estero	289	100,0	222	76,8	64	22,1	3	1,0
U. N. Sur	679	100,0	471	69,4	128	18,9	80	11,8
U. N. Tres de Febrero	12	100,0	5	41,7	7	58,3	0	0,0
U. N. Tucumán	1.447	100,0	956	66,1	450	31,1	41	2,8
U. N. Villa María	87	100,0	33	37,9	52	59,8	2	2,3
Universidad Tecnológica Nacional	320	100,0	176	55,0	93	29,1	51	15,9
Inst. Universitario Nacional de Arte	25	100,0	0	0,0	9	36,0	16	64,0

Fuente: SPU - Programa de Incentivos



**Cuadro 6.4.4 • Distribución Porcentual del Número de Docentes Investigadores que perciben el incentivo, clasificados por categoría equivalente de investigación, según Universidad. Universidades Nacionales. Año 2006.**

Universidad	Total	Categoría de Investigación									
		I %		II %		III %		IV %		V %	
<b>Total</b>	<b>19.974</b>	<b>2.048</b>	<b>10,3</b>	<b>2.680</b>	<b>13,4</b>	<b>6.321</b>	<b>31,6</b>	<b>4.953</b>	<b>24,8</b>	<b>3.972</b>	<b>19,9</b>
Universidad de Buenos Aires	2.963	527	17,8	460	15,5	913	30,8	570	19,2	493	16,6
U. N. Catamarca	316	5	1,6	23	7,3	105	33,2	78	24,7	105	33,2
U. N. Centro de la Prov. de Bs. As.	524	39	7,4	50	9,5	204	38,9	131	25,0	100	19,1
U. N. Comahue	587	33	5,6	57	9,7	186	31,7	193	32,9	118	20,1
U. N. Córdoba	1.739	254	14,6	269	15,5	515	29,6	359	20,6	342	19,7
U. N. Cuyo	900	96	10,7	148	16,4	304	33,8	186	20,7	166	18,4
U. N. Entre Ríos	179	8	4,5	22	12,3	54	30,2	55	30,7	40	22,3
U. N. Formosa	61	0	0,0	6	9,8	11	18,0	25	41,0	19	31,1
U. N. Gral. San Martín	128	22	17,2	29	22,7	39	30,5	15	11,7	23	18,0
U. N. Gral. Sarmiento	109	11	10,1	16	14,7	41	37,6	22	20,2	19	17,4
U. N. Jujuy	204	7	3,4	36	17,6	43	21,1	57	27,9	61	29,9
U. N. La Matanza	169	4	2,4	9	5,3	27	16,0	36	21,3	93	55,0
U. N. La Pampa	267	9	3,4	25	9,4	103	38,6	81	30,3	49	18,4
U. N. La Patagonia Austral	99	0	0,0	8	8,1	39	39,4	29	29,3	23	23,2
U. N. La Patagonia S. J. B.	200	17	8,5	17	8,5	73	36,5	49	24,5	44	22,0
U. N. La Plata	1.909	272	14,2	225	11,8	598	31,3	419	21,9	395	20,7
U. N. La Rioja	38	0	0,0	1	2,6	13	34,2	13	34,2	11	28,9
U. N. Lanús	37	2	5,4	3	8,1	18	48,6	7	18,9	7	18,9
U. N. Litoral	828	89	10,7	121	14,6	285	34,4	190	22,9	143	17,3
U. N. Lomas	64	1	1,6	12	18,8	24	37,5	21	32,8	6	9,4
U. N. Luján	172	10	5,8	20	11,6	66	38,4	43	25,0	33	19,2
U. N. Mar del Plata	786	88	11,2	98	12,5	268	34,1	190	24,2	142	18,1
U. N. Misiones	310	14	4,5	41	13,2	108	34,8	89	28,7	58	18,7
U. N. Nordeste	398	24	6,0	74	18,6	138	34,7	87	21,9	75	18,8
U. N. Quilmes	138	16	11,6	24	17,4	45	32,6	24	17,4	29	21,0
U. N. Río Cuarto	848	40	4,7	120	14,2	281	33,1	255	30,1	152	17,9
U. N. Rosario	1.220	115	9,4	164	13,4	402	33,0	323	26,5	216	17,7
U. N. Salta	428	23	5,4	67	15,7	146	34,1	106	24,8	86	20,1
U. N. San Juan	787	37	4,7	121	15,4	263	33,4	236	30,0	130	16,5
U. N. San Luís	707	45	6,4	74	10,5	197	27,9	238	33,7	153	21,6
U. N. Santiago del Estero	289	8	2,8	30	10,4	81	28,0	79	27,3	91	31,5
U. N. Sur	679	90	13,3	84	12,4	214	31,5	187	27,5	104	15,3
U. N. Tres de Febrero	12	0	0,0	3	25,0	3	25,0	3	25,0	3	25,0
U. N. Tucumán	1.447	113	7,8	176	12,2	398	27,5	441	30,5	319	22,0
U. N. Villa María	87	2	2,3	4	4,6	15	17,2	24	27,6	42	48,3
Universidad Tecnológica Nacional	320	24	7,5	40	12,5	91	28,4	88	27,5	77	24,1
Inst. Universitario Nacional de Arte	25	3	12,0	3	12,0	10	40,0	4	16,0	5	20,0

Fuente: SPU - Programa de Incentivos

**Cuadro 6.4.5 • Número total de docentes investigadores que perciben el incentivo clasificados por categoría equivalente de investigación y dedicación a la docencia, según Universidad. Universidades Nacionales. Año 2006.**

Universidad	Total	Categoría y Dedicación																			
		I				II				III				IV				V			
		Exc.	Semiexc.	Simple	Total	Exc.	Semiexc.	Simple	Total	Exc.	Semiexc.	Simple	Total	Exc.	Semiexc.	Simple	Total	Exc.	Semiexc.	Simple	Total
<b>Total</b>	<b>19.974</b>	<b>1.566</b>	<b>228</b>	<b>254</b>	<b>2.048</b>	<b>1.966</b>	<b>459</b>	<b>255</b>	<b>2.680</b>	<b>4.170</b>	<b>1.618</b>	<b>533</b>	<b>6.321</b>	<b>2.628</b>	<b>1.950</b>	<b>375</b>	<b>4.953</b>	<b>1.336</b>	<b>2.025</b>	<b>611</b>	<b>3.972</b>
Universidad de Buenos Aires	2.963	374	61	92	527	296	84	80	460	579	198	136	913	283	171	116	570	166	171	156	493
U. N. Catamarca	316	3	2	0	5	18	3	2	23	83	14	8	105	52	19	7	78	50	49	6	105
U. N. Centro de la Prov. de Bs. As.	524	34	5	0	39	44	6	0	50	180	24	0	204	91	39	1	131	60	36	4	100
U. N. Comahue	587	31	1	1	33	53	4	0	57	166	19	1	186	147	44	2	193	53	60	5	118
U. N. Córdoba	1.739	211	31	12	254	173	85	11	269	227	239	49	515	121	212	26	359	42	216	84	342
U. N. Cuyo	900	29	23	44	96	72	46	30	148	120	145	39	304	53	116	17	186	34	99	33	166
U. N. Entre Ríos	179	7	1	0	8	15	5	2	22	41	10	3	54	30	22	3	55	8	32	0	40
U. N. Formosa	61	0	0	0	0	6	0	0	6	9	0	2	11	8	17	0	25	2	17	0	19
U. N. Gral. San Martín	128	7	7	8	22	8	12	9	29	8	14	17	39	2	2	11	15	0	2	21	23
U. N. Gral. Sarmiento	109	10	1	0	11	15	1	0	16	32	9	0	41	17	5	0	22	13	6	0	19
U. N. Jujuy	204	6	1	0	7	19	14	3	36	27	15	1	43	30	27	0	57	24	37	0	61
U. N. La Matanza	169	1	3	0	4	5	4	0	9	15	12	0	27	22	14	0	36	55	38	0	93
U. N. La Pampa	267	8	1	0	9	22	3	0	25	81	22	0	103	46	35	0	81	15	34	0	49
U. N. La Patagonia Austral	99	0	0	0	0	8	0	0	8	32	6	1	39	21	8	0	29	9	14	0	23
U. N. La Patagonia S. J. B.	200	7	5	5	17	12	2	3	17	31	29	13	73	22	22	5	49	12	30	2	44
U. N. La Plata	1.909	212	28	32	272	152	40	33	225	285	195	118	598	145	210	64	419	94	195	106	395
U. N. La Rioja	38	0	0	0	0	0	1	0	1	7	6	0	13	8	5	0	13	3	8	0	11
U. N. Lanus	37	1	1	0	2	1	2	0	3	2	16	0	18	2	5	0	7	1	6	0	7
U. N. Litoral	828	85	4	0	89	100	13	8	121	207	72	6	285	93	84	13	190	45	78	20	143
U. N. Lomas	64	1	0	0	1	7	1	4	12	12	7	5	24	16	4	1	21	2	4	0	6
U. N. Luján	172	10	0	0	10	15	3	2	20	49	13	4	66	20	20	3	43	11	12	10	33
U. N. Mar del Plata	786	66	5	17	88	78	7	13	98	195	48	25	268	95	80	15	190	51	67	24	142
U. N. Misiones	310	12	2	0	14	31	9	1	41	78	29	1	108	42	45	2	89	23	33	2	58
U. N. Nordeste	398	20	1	3	24	67	1	6	74	120	6	12	138	74	6	7	87	56	6	13	75
U. N. Quilmes	138	14	1	1	16	22	2	0	24	39	6	0	45	13	7	4	24	9	4	16	29
U. N. Río Cuarto	848	38	2	0	40	105	15	0	120	244	37	0	281	162	82	11	255	46	85	21	152
U. N. Rosario	1.220	89	18	8	115	115	37	12	164	202	165	35	402	102	195	26	323	35	158	23	216
U. N. Salta	428	15	2	6	23	61	4	2	67	119	21	6	146	66	39	1	106	34	51	1	86
U. N. San Juan	787	29	4	4	37	100	17	4	121	190	67	6	263	141	94	1	236	49	79	2	130
U. N. San Luís	707	44	1	0	45	71	3	0	74	176	21	0	197	202	36	0	238	64	85	4	153
U. N. Santiago del Estero	289	7	1	0	8	29	0	1	30	72	9	0	81	60	19	0	79	54	35	2	91
U. N. Sur	679	79	8	3	90	72	8	4	84	156	32	26	214	115	53	19	187	49	27	28	104
U. N. Tres de Febrero	12	0	0	0	0	2	1	0	3	1	2	0	3	1	2	0	3	1	2	0	3
U. N. Tucumán	1.447	100	3	10	113	142	20	14	176	323	69	6	398	262	172	7	441	129	186	4	319
U. N. Villa María	87	1	1	0	2	3	1	0	4	6	9	0	15	11	11	2	24	12	30	0	42
Universidad Tecnológica Nacional	320	15	4	5	24	27	5	8	40	56	27	8	91	53	26	9	88	25	31	21	77
Inst. Universitario Nacional de Arte	25	0	0	3	3	0	0	3	3	0	5	5	10	0	2	2	4	0	2	3	5

Fuente: SPU - Programa de Incentivos

**Cuadro 6.4.6 • Distribución porcentual del número de docentes-investigadores de cada área del conocimiento, que perciben el incentivo, según Universidad. Universidades Nacionales. Año 2006.**

Universidad	Total	Área del Conocimiento											
		Agrícolas		Humanidades		Médicas		Naturales y Exactas		Sociales		Ing. y Tecnología	
		Nº	%	Nº	%	Nº	%	Nº	%	Nº	%	Nº	%
<b>Total</b>	<b>19.974</b>	<b>2.367</b>	<b>11,9</b>	<b>2.514</b>	<b>12,6</b>	<b>1.516</b>	<b>7,6</b>	<b>6.614</b>	<b>33,1</b>	<b>4.308</b>	<b>21,6</b>	<b>2.655</b>	<b>13,3</b>
Universidad de Buenos Aires	2.963	366	12,4	388	13,1	384	13,0	1092	36,9	571	19,3	162	5,5
U. N. Catamarca	316	39	12,3	51	16,1	29	9,2	108	34,2	68	21,5	21	6,6
U. N. Centro de la Prov. de Bs. As.	524	106	20,2	52	9,9	7	1,3	127	24,2	160	30,5	72	13,7
U. N. Comahue	587	64	10,9	105	17,9	3	0,5	175	29,8	177	30,2	63	10,7
U. N. Córdoba	1.739	186	10,7	239	13,7	241	13,9	528	30,4	306	17,6	239	13,7
U. N. Cuyo	900	103	11,4	236	26,2	54	6,0	225	25,0	206	22,9	76	8,4
U. N. Entre Ríos	179	67	37,4	6	3,4	26	14,5	24	13,4	48	26,8	8	4,5
U. N. Formosa	61	25	41,0	7	11,5	3	4,9	8	13,1	17	27,9	1	1,6
U. N. Gral. San Martín	128		0,0	15	11,7		0,0	103	80,5	7	5,5	3	2,3
U. N. Gral. Sarmiento	109		0,0	16	14,7		0,0	31	28,4	55	50,5	7	6,4
U. N. Jujuy	204	50	24,5	33	16,2	3	1,5	54	26,5	49	24,0	15	7,4
U. N. La Matanza	169		0,0	36	21,3		0,0	20	11,8	98	58,0	15	8,9
U. N. La Pampa	267	88	33,0	32	12,0	1	0,4	87	32,6	35	13,1	24	9,0
U. N. La Patagonia Austral	99	4	4,0	19	19,2		0,0	22	22,2	40	40,4	14	14,1
U. N. La Patagonia S. J. B.	200	4	2,0	22	11,0	5	2,5	120	60,0	31	15,5	18	9,0
U. N. La Plata	1.909	239	12,5	230	12,0	100	5,2	716	37,5	392	20,5	232	12,2
U. N. La Rioja	38	4	10,5	2	5,3	4	10,5	7	18,4	17	44,7	4	10,5
U. N. Lanús	37	1	2,7	5	13,5		0,0	6	16,2	25	67,6		0,0
U. N. Litoral	828	80	9,7	66	8,0	29	3,5	349	42,1	122	14,7	182	22,0
U. N. Lomas	64	36	56,3	2	3,1	1	1,6	7	10,9	17	26,6	1	1,6
U. N. Luján	172	34	19,8	14	8,1	2	1,2	61	35,5	59	34,3	2	1,2
U. N. Mar del Plata	786	63	8,0	94	12,0	23	2,9	214	27,2	209	26,6	183	23,3
U. N. Misiones	310	22	7,1	45	14,5	31	10,0	96	31,0	66	21,3	50	16,1
U. N. Nordeste	398	130	32,7	6	1,5	39	9,8	112	28,1	54	13,6	57	14,3
U. N. Quilmes	138	7	5,1	28	20,3	2	1,4	59	42,8	40	29,0	2	1,4
U. N. Río Cuarto	848	164	19,3	97	11,4	14	1,7	276	32,5	212	25,0	85	10,0
U. N. Rosario	1.220	127	10,4	106	8,7	223	18,3	333	27,3	296	24,3	135	11,1
U. N. Salta	428	29	6,8	62	14,5	44	10,3	187	43,7	65	15,2	41	9,6
U. N. San Juan	787	1	0,1	105	13,3	8	1,0	198	25,2	164	20,8	311	39,5
U. N. San Luís	707	41	5,8	39	5,5	64	9,1	314	44,4	177	25,0	72	10,2
U. N. Santiago del Estero	289	71	24,6	10	3,5	19	6,6	84	29,1	57	19,7	48	16,6
U. N. Sur	679	64	9,4	66	9,7	15	2,2	300	44,2	90	13,3	144	21,2
U. N. Tres de Febrero	12		0,0	5	41,7		0,0	1	8,3	6	50,0		0,0
U. N. Tucumán	1.447	151	10,4	224	15,5	139	9,6	468	32,3	280	19,4	185	12,8
U. N. Villa María	87		0,0	30	34,5	3	3,4	6	6,9	42	48,3	6	6,9
Universidad Tecnológica Nacional	320	1	0,3	4	1,3		0,0	96	30,0	42	13,1	177	55,3
Inst. Universitario Nacional de Arte	25		0,0	17	68,0		0,0		0,0	8	32,0		0,0

Fuente: SPU - Programa de Incentivos

**Cuadro 6.4.7 • Distribución porcentual del número de docentes investigadores con categorías (I) y (II) que perciben el incentivo, por orden de importancia, según Universidad. Universidades Nacionales. Año 2006.**

Universidad	I	II	Total	%	% Acumulado
<b>Total</b>	2.048	2.680	4.728	100,0	
Universidad de Buenos Aires	527	460	987	20,9	20,9
U. N. Córdoba	254	269	523	11,1	31,9
U. N. La Plata	272	225	497	10,5	42,4
U. N. Tucumán	113	176	289	6,1	48,6
U. N. Rosario	115	164	279	5,9	54,5
U. N. Cuyo	96	148	244	5,2	59,6
U. N. Litoral	89	121	210	4,4	64,1
U. N. Mar del Plata	88	98	186	3,9	68,0
U. N. Sur	90	84	174	3,7	71,7
U. N. Río Cuarto	40	120	160	3,4	75,1
U. N. San Juan	37	121	158	3,3	78,4
U. N. San Luis	45	74	119	2,5	80,9
U. N. Nordeste	24	74	98	2,1	83,0
U. N. Comahue	33	57	90	1,9	84,9
U. N. Salta	23	67	90	1,9	86,8
U. N. Centro de la Prov. de Bs. As.	39	50	89	1,9	88,7
Universidad Tecnológica Nacional	24	40	64	1,4	90,0
U. N. Misiones	14	41	55	1,2	91,2
U. N. Gral. San Martín	22	29	51	1,1	92,3
U. N. Jujuy	7	36	43	0,9	93,2
U. N. Quilmes	16	24	40	0,8	94,0
U. N. Santiago del Estero	8	30	38	0,8	94,8
U. N. La Pampa	9	25	34	0,7	95,6
U. N. La Patagonia S. J. B.	17	17	34	0,7	96,3
U. N. Entre Ríos	8	22	30	0,6	96,9
U. N. Luján	10	20	30	0,6	97,5
U. N. Catamarca	5	23	28	0,6	98,1
U. N. Gral. Sarmiento	11	16	27	0,6	98,7
U. N. La Matanza	4	9	13	0,3	99,0
U. N. Lomas	1	12	13	0,3	99,3
U. N. La Patagonia Austral	0	8	8	0,2	99,4
U. N. Formosa	0	6	6	0,1	99,6
U. N. Villa María	2	4	6	0,1	99,7
Inst. Universitario Nacional de Arte	3	3	6	0,1	99,8
U. N. Lanus	2	3	5	0,1	99,9
U. N. Tres de Febrero	0	3	3	0,1	100,0
U. N. La Rioja	0	1	1	0,0	100,0

Fuente: SPU - Programa de Incentivos

**Cuadro 6.4.8 • Distribución porcentual de docentes investigadores con categoría (A y I) y (II) que perciben el incentivo por área del conocimiento, según Universidad. Universidades Nacionales. Año 2006.**

Universidad	Total		Agrícolas				Médicas				Naturales y Exactas				Sociales				Humanas				Ing. y Tecnología			
	(A y I) + (II)	%	A y I	II	Total	%	A y I	II	Total	%	A y I	II	Total	%	A y I	II	Total	%	A y I	II	Total	%	A y I	II	Total	%
<b>Total</b>	<b>4.728</b>	<b>100,0</b>	<b>134</b>	<b>308</b>	<b>442</b>	<b>9,3</b>	<b>156</b>	<b>200</b>	<b>356</b>	<b>7,5</b>	<b>871</b>	<b>846</b>	<b>1.717</b>	<b>36,3</b>	<b>394</b>	<b>606</b>	<b>1000</b>	<b>21,2</b>	<b>232</b>	<b>341</b>	<b>573</b>	<b>12,1</b>	<b>261</b>	<b>379</b>	<b>640</b>	<b>13,5</b>
Univ. de Buenos Aires	987	100,0	30	51	81	8,2	69	62	131	13,3	203	147	350	35,5	129	113	242	24,5	64	53	117	11,9	32	34	66	6,7
U. N. Catamarca	28	100,0	1	2	3	10,7	1	3	4	14,3	0	7	7	25,0	2	5	7	25,0	1	5	6	21,4	0	1	1	3,6
U. N. Centro de la PBA	89	100,0	7	14	21	23,6	1	0	1	1,1	14	11	25	28,1	7	16	23	25,8	3	4	7	7,9	7	5	12	13,5
U. N. Comahue	90	100,0	0	9	9	10,0	0	0	0	0,0	12	20	32	35,6	10	15	25	27,8	7	8	15	16,7	4	5	9	10,0
U. N. Córdoba	523	100,0	10	23	33	6,3	33	37	70	13,4	120	82	202	38,6	45	51	96	18,4	31	39	70	13,4	15	37	52	9,9
U. N. Cuyo	244	100,0	5	14	19	7,8	3	13	16	6,6	39	29	68	27,9	17	48	65	26,6	24	34	58	23,8	8	10	18	7,4
U. N. Entre Ríos	30	100,0	1	8	9	30,0	0	1	1	3,3	0	6	6	20,0	3	5	8	26,7	4	2	6	20,0	0	0	0	0,0
U. N. Formosa	6	100,0	0	1	1	16,7	0	1	1	16,7	0	1	1	16,7	0	3	3	50,0	0	0	0	0,0	0	0	0	0,0
U. N. Gral. San Martín	51	100,0	0	0	0	0,0	0	0	0	0,0	18	22	40	78,4	0	5	5	9,8	2	2	4	7,8	2	0	2	3,9
U. N. Gral. Sarmiento	27	100,0	0	0	0	0,0	0	0	0	0,0	2	7	9	33,3	7	5	12	44,4	1	3	4	14,8	1	1	2	7,4
U. N. Jujuy	43	100,0	0	11	11	25,6	0	1	1	2,3	1	9	10	23,3	3	8	11	25,6	3	4	7	16,3	0	3	3	7,0
U. N. La Matanza	13	100,0	0	0	0	0,0	0	0	0	0,0	1	1	2	15,4	2	3	5	38,5	0	2	2	15,4	1	3	4	30,8
U. N. La Pampa	34	100,0	3	7	10	29,4	0	0	0	0,0	3	6	9	26,5	1	4	5	14,7	2	5	7	20,6	0	3	3	8,8
U. N. La Patagonia Austral	8	100,0	0	1	1	0,0	0	0	0	0,0	0	3	3	37,5	0	3	3	37,5	0	1	1	12,5	0	0	0	0,0
U. N. La Patagonia S. J. B.	34	100,0	1	0	1	2,9	0	2	2	5,9	14	10	24	70,6	1	1	2	5,9	0	3	3	8,8	1	1	2	5,9
U. N. La Plata	497	100,0	13	24	37	7,4	14	16	30	6,0	142	87	229	46,1	46	44	90	18,1	25	23	48	9,7	32	31	63	12,7
U. N. La Rioja	1	100,0	0	0	0	0,0	0	0	0	0,0	0	0	0	0,0	0	0	0	0,0	0	0	0	0,0	0	1	1	100,0
U. N. Lanús	5	100,0	0	0	0	0,0	0	0	0	0,0	0	1	1	0,0	1	2	3	0,0	1	0	1	0,0	0	0	0	0,0
U. N. Litoral	210	100,0	3	14	17	8,1	2	3	5	2,4	43	51	94	44,8	9	17	26	12,4	6	9	15	7,1	26	27	53	25,2
U. N. Lomas	13	100,0	0	8	8	61,5	0	0	0	0,0	0	1	1	7,7	1	2	3	23,1	0	1	1	7,7	0	0	0	0,0
U. N. Luján	30	100,0	0	5	5	16,7	1	0	1	3,3	2	7	9	30,0	6	3	9	30,0	1	5	6	20,0	0	0	0	0,0
U. N. Mar del Plata	186	100,0	15	9	24	12,9	0	2	2	1,1	32	28	60	32,3	10	23	33	17,7	5	13	18	9,7	26	23	49	26,3
U. N. Misiones	55	100,0	0	4	4	7,3	0	1	1	1,8	3	9	12	21,8	6	14	20	36,4	3	8	11	20,0	2	5	7	12,7
U. N. Nordeste	98	100,0	8	18	26	26,5	3	11	14	14,3	3	19	22	22,4	4	15	19	19,4	0	1	1	1,0	6	10	16	16,3
U. N. Quilmes	40	100,0	0	2	2	0,0	0	1	1	2,5	8	8	16	40,0	3	10	13	32,5	4	3	7	17,5	1	0	1	2,5
U. N. Río Cuarto	160	100,0	6	22	28	17,5	0	0	0	0,0	22	49	71	44,4	6	25	31	19,4	2	12	14	8,8	4	12	16	10,0
U. N. Rosario	279	100,0	4	16	20	7,2	20	21	41	14,7	44	42	86	30,8	27	44	71	25,4	12	18	30	10,8	8	23	31	11,1
U. N. Salta	90	100,0	1	6	7	7,8	0	1	1	1,1	9	29	38	42,2	5	18	23	25,6	3	7	10	11,1	5	6	11	12,2
U. N. San Juan	158	100,0	0	0	0	0,0	0	2	2	1,3	6	20	26	16,5	5	24	29	18,4	4	23	27	17,1	22	52	74	46,8
U. N. San Luis	119	100,0	0	1	1	0,8	4	7	11	9,2	32	38	70	58,8	5	18	23	19,3	1	5	6	5,0	3	5	8	6,7
U. N. Santiago del Estero	38	100,0	2	14	16	42,1	0	0	0	0,0	2	6	8	21,1	4	6	10	26,3	0	1	1	2,6	0	3	3	7,9
U. N. Sur	174	100,0	16	5	21	12,1	2	2	4	2,3	35	27	62	35,6	6	16	22	12,6	3	10	13	7,5	28	24	52	29,9
U. N. Tres de Febrero	3	100,0	0	0	0	0,0	0	0	0	0,0	0	0	0	0,0	0	1	1	33,3	0	2	2	0,0	0	0	0	0,0
U. N. Tucumán	289	100,0	8	18	26	9,0	3	13	16	5,5	52	55	107	37,0	18	33	51	17,6	18	31	49	17,0	14	26	40	13,8
U. N. Villa María	6	100,0	0	0	0	0,0	0	0	0	0,0	0	0	0	0,0	2	2	4	66,7	0	2	2	33,3	0	0	0	0,0
Univ. Tecnológica Nacional	64	100,0	0	1	1	1,6	0	0	0	0,0	9	8	17	26,6	2	3	5	7,8	0	0	0	0,0	13	28	41	64,1
Instituto Univ. del Arte	6	100,0	0	0	0	0,0	0	0	0	0,0	0	0	0	0,0	1	1	2	33,3	2	2	4	66,7	0	0	0	0,0

Fuente: SPU - Programa de Incentivos

**Cuadro 6.4.9 • Distribución porcentual del número de docentes investigadores que perciben el incentivo clasificados por región según categoría equivalente de investigación. Universidades Nacionales. Año 2006.**

CEI	Total	METROPOLITANA	BONAERENSE	CENTRO ESTE	CENTRO OESTE	NORESTE	NOROESTE	SUR
Total	19.974	3.728	4.070	2.334	5.181	784	2.724	1.153
I	2.048	597	499	220	478	38	157	59
II	2.680	572	477	322	744	123	335	107
III	6.321	1144	1350	773	1614	261	778	401
IV	4.953	721	970	595	1335	207	773	352
V	3.972	694	774	424	1010	155	681	234

Fuente: SPU - Programa de Incentivos

**Cuadro 6.4.10 • Distribución porcentual del número de docentes Investigadores que perciben el incentivo, según universidad. Universidades Nacionales. Año 2007\***

Universidad	Total	%
<b>Total</b>	<b>20.248</b>	<b>100,0</b>
Universidad de Buenos Aires	2.971	14,7
U. N. Catamarca	324	1,6
U. N. Centro de la Prov. de Bs. As.	524	2,6
U. N. Comahue	606	3,0
U. N. Córdoba	1.749	8,6
U. N. Cuyo	899	4,4
U. N. Entre Ríos	193	1,0
U. N. Formosa	68	0,3
U. N. Gral. San Martín	129	0,6
U. N. Gral. Sarmiento	109	0,5
U. N. Jujuy	209	1,0
U. N. La Matanza	174	0,9
U. N. La Pampa	270	1,3
U. N. La Patagonia Austral	99	0,5
U. N. La Patagonia S. J. B.	201	1,0
U. N. La Plata	1.941	9,6
U. N. La Rioja	55	0,3
U. N. Lanus	39	0,2
U. N. Litoral	828	4,1
U. N. Lomas	65	0,3
U. N. Luján	173	0,9
U. N. Mar del Plata	802	4,0
U. N. Misiones	312	1,5
U. N. Nordeste	397	2,0
U. N. Quilmes	141	0,7
U. N. Río Cuarto	846	4,2
U. N. Rosario	1.220	6,0
U. N. Salta	434	2,1
U. N. San Juan	803	4,0
U. N. San Luís	711	3,5
U. N. Santiago del Estero	289	1,4
U. N. Sur	679	3,4
U.N. Tres de Febrero	14	0,1
U. N. Tucumán	1.486	7,3
U. N. Villa María	87	0,4
Universidad Tecnológica Nacional	360	1,8
Inst. Universitario Nacional de Arte	41	0,2

\*Datos provisorios

Fuente: SPU - Programa de Incentivos

**Cuadro 6.4.11 • Número de proyectos de investigación acreditados que se desarrollan bajo el Programa de Incentivos, clasificados según Universidad. Universidades Nacionales. Año 2006.**

Universidad	Proyectos		
	Nº	%	% Acumulado
<b>Total</b>	6.679	100,0	
Universidad de Buenos Aires	1189	17,8	17,8
U.N. Córdoba	685	10,3	28,1
U.N. La Plata	601	9,0	37,1
U.N. Rosario	455	6,8	43,9
U.N. Cuyo	326	4,9	48,7
U.N. Litoral	314	4,7	53,5
U.N. Tucumán	288	4,3	57,8
U.N. Mar del Plata	257	3,8	61,6
U.N. San Juan	244	3,7	65,3
U.N. Sur	200	3,0	68,3
U.N. Río Cuarto	183	2,7	71,0
U.N. Comahue	168	2,5	73,5
U.N. Nordeste	156	2,3	75,8
U.N. Salta	148	2,2	78,1
U.N. Misiones	143	2,1	80,2
U.N. San Luis	133	2,0	82,2
U.N. Centro	131	2,0	84,2
U.N. Tecnológica Nacional	113	1,7	85,9
U.N. La Pampa	93	1,4	87,2
U.N. Santiago del Estero	88	1,3	88,6
U.N. Catamarca	86	1,3	89,8
U.N. Luján	86	1,3	91,1
U.N. La Patagonia S.J.Bosco	85	1,3	92,4
U.N. Jujuy	76	1,1	93,5
U.N. Gral. San Martín	62	0,9	94,5
U.N. Entre Ríos	56	0,8	95,3
U.N. La Matanza	46	0,7	96,0
U.N. La Patagonia Austral	46	0,7	96,7
U.N. Gral. Sarmiento	43	0,6	97,3
U.N. Quilmes	43	0,6	98,0
U.N. Lomas de Zamora	34	0,5	98,5
U.N. Villa María	28	0,4	98,9
U.N. La Rioja	19	0,3	99,2
U.N. Formosa	17	0,3	99,4
U.N. Lanús	16	0,2	99,7
Inst. Universitario Nacional de Arte	13	0,2	99,9
U.N. Tres de Febrero	8	0,1	100,0

Fuente: SPU - Programa de Incentivos





SECCIÓN 6.5

Programa de Internacionalización de la Educación Superior y Cooperación Internacional

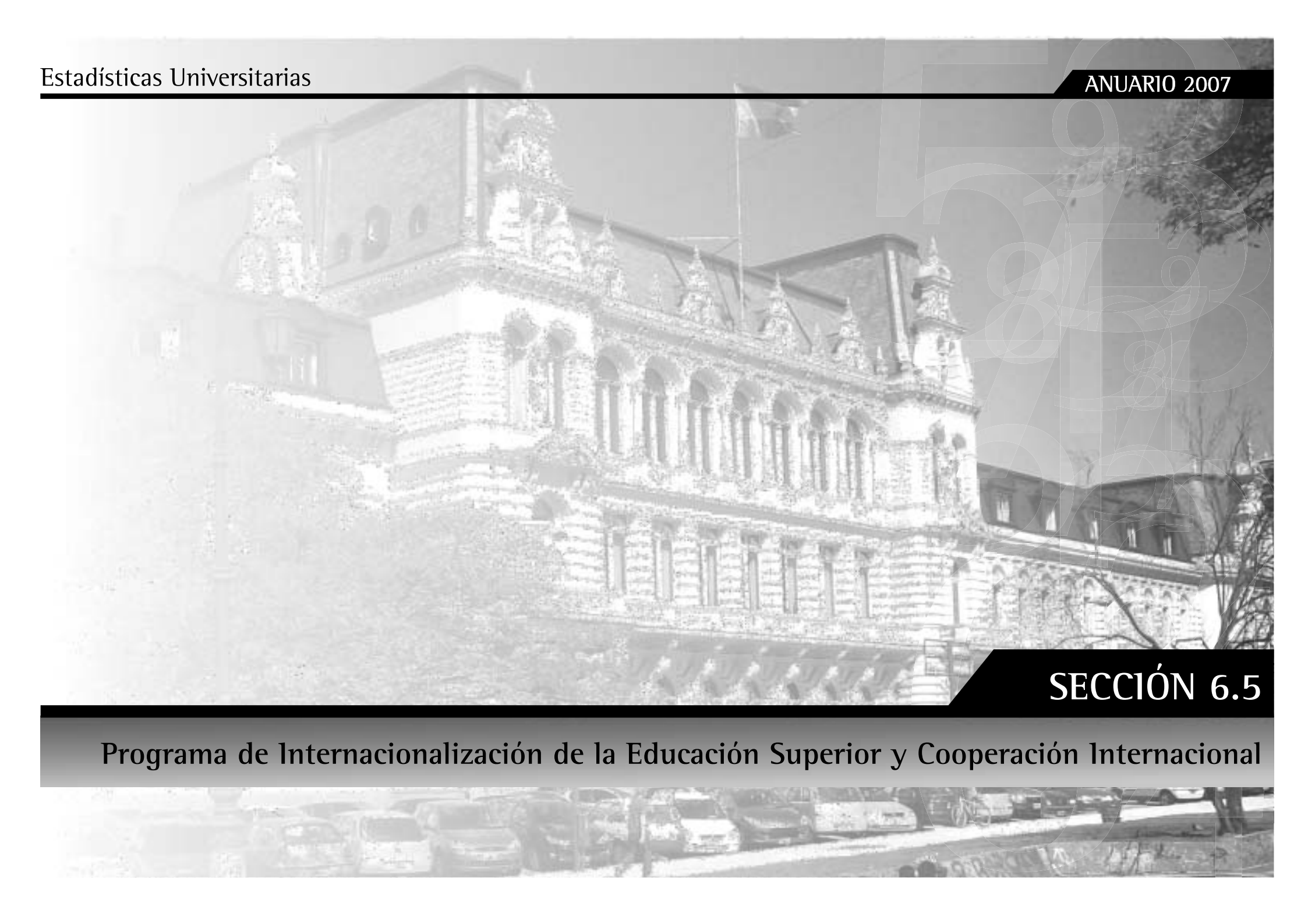



## 6.5 - Programas de Internacionalización de la Educación Superior y Cooperación Internacional

**Coordinadora: Lic. Marina Larrea**

Equipo técnico: Lic. Astur, Anahí; Dra. Bruzzone, Angeles; Sra. Lepore, Evangelina y Magister Ruiz de la Puente, Ana.

### Objetivos

- Fomentar y contribuir al proceso de integración regional e internacionalización del sistema universitario argentino.
- Facilitar la vinculación y articulación de actores del ámbito de la educación superior y la cooperación internacional a fin de maximizar el aprovechamiento de todas las oportunidades que el mundo de la cooperación educativa y académica ofrecen a las IES en el ámbito nacional, regional e internacional.

Los principales programas que se desarrollan de acuerdo a los objetivos mencionados son el de Cooperación Unilateral y de Cooperación Multilateral.

A continuación se describen los principales datos de los mismos y los subproyectos involucrados.



## **6.5.1 - Cooperación Multilateral**

### **6.5.1.1 - Mercosur Educativo**

#### **Plan Estratégico 2006-2010**

6.5.1.1.1 - Acreditación Regional de Carreras Universitarias del Sur: ARCU-SUR

6.5.1.1.2 - Programa MARCA

6.5.1.1.3 - Programa de Movilidad de Corta Duración para Docentes de Grado del MERCOSUR

6.5.1.1.4 - Núcleo Regional de Estudios e Investigaciones en Educación Superior

### **6.5.1.2 - Unión Europea**

6.5.1.2.1 - Proyecto ALFA - Tuning América Latina

6.5.1.2.2 - Programa de cooperación en educación superior 2007-2013: Erasmus Mundus External Cooperation Window - Argentina (EMECW)



**6.5.1.1.1 - Acreditación Regional de Carreras Universitarias del Sur (ARCU SUR)**

Sistema adoptado a partir de la evaluación, recomendaciones y lecciones aprendidas del Mecanismo Experimental de Acreditación de Carreras de Grado del MERCOSUR (MEXA). A las carreras de Agronomía, Ingeniería y Medicina acreditadas por el MEXA, se incorporan las carreras de Veterinaria, Arquitectura, Odontología y Enfermería.

**Cuadro 6.5.1 • Universidades argentinas con carreras acreditadas por el MEXA.**

Institución Universitaria	Carrera Acreditada
Cuyo	Ingeniería Industrial
	Medicina
	Agronomía
Tecnológico Buenos Aires	Ingeniería Industrial
La Plata	Ingeniería Electrónica
	Agronomía
Tecnológica Nacional (Facultad Regional Córdoba)	Ingeniería Electrónica
Litoral	Ingeniería Química
Río Cuarto	Ingeniería Química
Tucumán	Medicina
CEMIC	Medicina
Tucumán	Agronomía
La Plata	Agronomía
Buenos Aires	Agronomía



**6.5.1.1.2 - Programa MARCA**

Incorporación de las 29 carreras de Ingeniería y 12 de Medicina acreditadas por el MEXA.

Realización de Talleres de Capacitación de Coordinadores Académicos e Institucionales.

Evaluación de la fase piloto.

Preparación de la segunda convocatoria para el primer y segundo semestre de 2008 para las 3 carreras.

Lanzamiento y realización de la convocatoria del 1º semestre 2008. Alumnos movilizados por carrera:

Carrera	Alumnos
Agronomía	59
Ingeniería	52
Medicina	20

**Gráfico 6.5.1** • Distribución de plazas disponibles por país, por semestre. Año 2008.

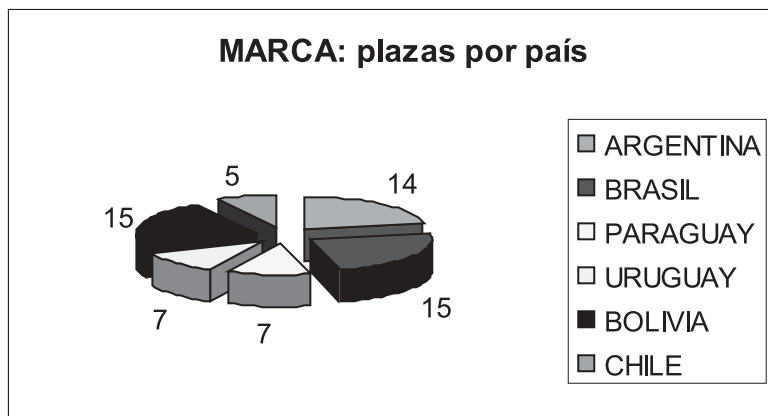

### 6.5.1.1.3 - Programa de Movilidad de Corta Duración para Docentes de Grado del MERCOSUR

Durante el primer semestre de 2008, se realizó la segunda convocatoria correspondiente al Programa de Movilidad de Corta Duración para Docentes de Grado del MERCOSUR destinado a Universidades Nacionales de carácter público.

Se presentaron 21 universidades, pudiendo presentar cada institución un docente candidato en función del flujo de movilidad consensuado por los países del MERCOSUR.

Quedaron seleccionados 16 docentes pertenecientes a las siguientes universidades:

**Cuadro 6.5.2 • Instituciones participantes del Programa de Movilidad. Año 2008**

Región	Universidad	Área	País
NOA	Salta	Ingeniería	Brasil
	La Rioja	Ingeniería	Brasil
	Jujuy	Química	Uruguay
	Catamarca	Letras	Paraguay
	Tucumán	Ingeniería	Brasil
NEA	Formosa	Medio Ambiente	Brasil
	Nordeste	Agronomía	Brasil
	Misiones	Derecho	Brasil
BON	Luján	Agronomía	Venezuela
	Noroeste de la PBA.	Agronomía	Uruguay
	La Plata	Educación Física	Venezuela
SUR	Sur	Ingeniería	Chile
	La Pampa	Ingeniería	Brasil
MET	Lanús	Ciencia Política	Brasil
CES	Rosario	Formación Doc.	Brasil
COES	San Luis	Biología	Uruguay

#### **6.5.1.1.4 - Núcleo Regional de Estudios e Investigaciones en Educación Superior**

Se designaron los representantes del núcleo por país.

Se revisaron los documentos de trabajo.

Se fijó el cronograma de reuniones del núcleo para el año 2008.

Se realizaron dos reuniones del núcleo donde se elaboró el documento base de trabajo.

#### **6.5.1.2 - Unión Europea**

##### **6.5.1.2.1 - Proyecto ALFA - TUNING América Latina:**

Uno de los principales objetivos es contribuir al desarrollo de titulaciones fácilmente comparables y comprensibles “desde adentro” y en forma articulada en toda América Latina. El proyecto tiene tres grandes focos: 1) competencias (genéricas y específicas de las áreas temáticas), 2) enfoques de enseñanza y aprendizaje, y 3) calidad de los programas. Las áreas involucradas son Administración de Empresas, Educación, Historia, Matemáticas, Arquitectura, Derecho, Enfermería, Física, Geología, Ingeniería Civil, Medicina y Química.

En el 2007 se presentaron los resultados de la primera fase del Proyecto 2004-2006.

**Cuadro 6.5.3** • Instituciones involucradas en el Proyecto ALFA - TUNING América Latina por área.

Área	Institución
Administración de Empresas	Belgrano
Matemática	Buenos Aires Córdoba
Historia	San Andrés Centro de la PBA
Ciencias de la Educación	Cuyo La Plata
Ingeniería Civil	Tecnológica Nacional Rosario
Medicina	Tucumán CEMIC
Geología	La Plata San Juan
Química	Río Cuarto
Arquitectura	Nordeste
Enfermería	Lanús Mar del Plata
Derecho	Museo Social Argentino Litoral
Física	Instituto Balseiro

**6.5.1.2.2 - Programa de Cooperación en Educación Superior 2007-2013: Erasmus Mundus External Cooperation Window - Argentina (EMECW)**

Se encuentra en etapa de negociación. Se prevé el primer llamado a propuestas a partir de 2009.

## 6.5.2 - Cooperación Bilateral

### 6.5.2.1 - Cooperación Bilateral con Brasil

#### Programa de Centros Asociados de Posgrados CAPG-BA:

Se encuentran en ejecución 29 proyectos en 21 universidades nacionales. Los proyectos involucran movilidad de docentes y estudiantes entre posgrados de calidad de ambos países.

**Cuadro 6.5.4** • Proyectos aprobados y proyectos vigentes del Programa de Centros Asociados de Posgrados según convocatoria. Periodo 2002 – 2006.

Convocatoria	Proyectos aprobados	Proyectos vigentes
Primera - 2002	15	9
Segunda - 2004	4	4
Tercera - 2005	10	10
Cuarta - 2006	3	3
Quinta - 2007	3	3

**Cuadro 6.5.5** • del Programa de Centros Asociados de Posgrados por universidad. Año 2008.

Universidad	N° de proyectos
Buenos Aires	9
Litoral	1
Córdoba	4
Santiago del Estero	1
Jujuy	1
Salta	1
Tucumán	2
Nordeste	1
La Plata	2
Cuyo (Instituto Balseiro)	1
Gral. San Martín (Instituto Sábató)	1
Mar del Plata	1
San Juan	1
FLACSO	1
Lanús	1
Misiones	1
Río Cuarto	1
Centro de la PBA	2
Rosario	2
Cuyo	1
Tecnológica Nacional (Facultad Regional Santa Fe)	1

**Nuevos Programas:**

- Programa de Centros Asociados para el Fortalecimiento de Posgrados CAFP-BA.  
Asociación binacional de modalidad flexible entre posgrados de diferentes niveles de desarrollo relativo (promotor - receptor), a fin de mejorar la formación de recursos humanos del posgrado receptor.

**Cuadro 6.5.6** • Proyectos del Programa CAFP-BA: Primera Convocatoria según situación. Período 2007-2008.

Convocatoria	Proyectos presentados	Proyectos aprobados y actualmente en vigencia	Proyectos desaprobados
2007-2008	21	13	8

**Cuadro 6.5.7 • Participación por Unidad Académica de los proyectos aprobados.**

<b>Universidad</b>	<b>Participación por Número de Proyectos</b>
Buenos Aires - Facultad de Filosofía y Letras - Facultad de Ciencias Sociales	2 1
Litoral - Facultad de Ciencias Agrarias (*) - Facultad de Ciencias Jurídicas	1 1
Córdoba - Facultad de Ciencias Exactas, Físico Naturales - Facultad de Ciencias Químicas	1 1
La Plata - Facultad de Humanidades y Educación	1
Gral. San Martín - Escuela de Gobierno	1
Misiones - Facultad de Ciencias Exactas, Químicas y Naturales	1
Río Cuarto - Facultad de Ciencias Exactas, Físico-Químicas y Naturales	1
San Luis - Facultad de Ciencias Físico-Matemáticas y Naturales	1
Sur (*) - Departamento de Agronomía	2
<b>TOTAL</b>	<b>14</b>

(\*) El proyecto N° 011/ 08: Proyecto conjunto entre la Universidad Nacional del Litoral, la Universidad Nacional del Sur y la Universidade Federal Rural do Rio de Janeiro.

**Cuadro 6.5.8 • Participación por área de los proyectos aprobados**

Universidad	Área
Buenos Aires	Educación Filosofía Ciencias Sociales: Salud Colectiva
Litoral	Agronomía: Cultivos Intensivos Derecho
Córdoba	Ingeniería en Transportes Bioquímica: Neurociencias
La Plata	Educación
Gral. San Martín (Instituto Sábató)	Ciencia Política
Misiones	Ingeniería Química
Río Cuarto	Ciencias Veterinarias
San Luis	Ciencias de la Computación
Sur	Economía Agraria Agronomía: Cultivos intensivos



**Cuadro 6.5.9 • Participación por región de los proyectos aprobados**

Región	Universidades	%
NEA	Misiones	11
CES	Litoral	11
BON	La Plata Sur	22
MET	Buenos Aires Gral. San Martín	22
COES	Córdoba San Luis Río Cuarto	34
SUR	-	-
NOA	-	-
TOTAL	9	100

**Cuadro 6.5.10 • Sentido del fortalecimiento de los proyectos aprobados**

Las acciones de fortalecimiento se realizaron en forma equilibrada entre ambos país.

De Brasil hacia la Argentina	De la Argentina hacia Brasil
De la Universidade Federal de Minas Gerais hacia la Universidad Nacional de San Luis	De la Universidad Nacional de Córdoba hacia la Universidade Federal de Santa Catarina
De la Universidade Federal do Rio de Janeiro hacia la Universidad Nacional de Córdoba	De la Universidad de Buenos Aires hacia la Universidade do Vale Do Rio dos Sinos
De la Universidad Estadual do Rio de Janeiro hacia la Universidad de Buenos Aires	De la Universidad Nacional de Río Cuarto hacia la Universidad Federal Rural do Rio de Janeiro y hacia la Universidade Federal do Piauí
De la Universidade Federal Rural do Rio de Janeiro hacia la Universidad Nacional del Sur	De la Universidad de Buenos Aires hacia la Universidade Federal de Pelotas
De la Universidade de Sao Paulo hacia la Universidad Nacional de San Martín	De la Universidad Nacional de La Plata hacia la Universidade Estadual de Ponta Grossa
De la Universidad Federal do Rio Grande do Sul hacia la Universidad Nacional de San Martín	De la Universidad Nacional del Litoral hacia la Universidade de Brasilia
De la Universidad Nacional del Sur y Universidad Federal Rural de Rio de Janeiro hacia la Universidad Nacional del Litoral	

**Cuadro 6.5.11 • Sentido del fortalecimiento por áreas disciplinarias de los proyectos aprobados**

<b>De Brasil a la Argentina</b>	<b>De la Argentina a Brasil</b>
Agronomía	Ciencias Químicas
Ciencias de la Computación	Educación
Ingeniería Química	Filosofía
Ingeniería en Transporte	Ciencias Veterinarias
Ciencia Política	Derecho
Mixtos	
Agronomía	

- **Colegio Doctoral Argentino-Brasileño CDAB**

Becas sándwich (de un año o un año y medio) para doctorandos en Ingeniería, Informática y Ciencias de la Computación pertenecientes a posgrados de excelencia de ambos países. Las modalidades a financiar serán la co-tutela o la co-orientación

**En el marco de la primera convocatoria al Programa CDAB, se presentaron cuatro candidaturas. Tres candidaturas de estudiantes brasileños de doctorado y una candidatura de una estudiante argentina de doctorado.**

**Cuadro 6.5.12** • Candidaturas por país de origen, de destino y área.

Área	Institución de origen	Institución de destino
Agronomía	Universidade Federal de Lavras	Buenos Aires
Bioquímica	Universidade Federal do Rio Grande do Sul	Rosario
Ingeniería Eléctrica	Universidade Federal de Espiritu Santo	San Juan
Agronomía	Rosario	Universidade Federal de Vicosa

### 6.5.2.2 - Cooperación Bilateral con Japón

#### **Proyecto de Cooperación con JICA para la Formación de Recursos Humanos en Metodología PCM (Project Cycle Management):**

Se celebraron talleres de capacitación en Planificación Participativa (PP) y en Monitoreo y Evaluación (MyE), para referentes de cooperación internacional de universidades nacionales.

Los recursos humanos formados de la SPU colaboran en el dictado de talleres para funcionarios nacionales, provinciales y municipales, así como referentes universitarios y del tercer sector vinculado a la cooperación internacional.

Universidades cuyos referentes de cooperación internacional recibieron capacitación en Planificación Participativa de Proyectos de Cooperación Técnica Internacional: Buenos Aires - Arquitectura, Buenos Aires - Medicina, Centro de la PBA, Litoral, Sur, Tecnológica Nacional, Comahue, Misiones, Salta, Patagonia Austral.

Universidades cuyos referentes de cooperación internacional recibieron capacitación en Planificación Participativa, Monitoreo y Evaluación de Proyectos de Cooperación Técnica Internacional: Buenos Aires- Psicología, Formosa, Córdoba, Cuyo, La Rioja, La Plata, La Pampa, Nordeste, Rosario, Gral. San Martín, San Juan, Tres de Febrero.

Universidades que recibieron Talleres individuales de Planificación Participativa de Proyectos de Cooperación Técnica Internacional: La Plata, Córdoba, Rosario, Formosa.



SECCIÓN 6.6

Programa de Promoción de la Universidad





## 6.6 – Programa de Promoción de la Universidad Argentina

**Director Ejecutivo: Dr. Jorge Bragulat**

### **Equipo Técnico.**

Area de Relaciones Internacionales: Lic. Gustavo Crisafulli; Area de Extensión Universitaria: Dra. Liliana Herrera Albrieu; Area de Vinculación Tecnológica: Lic. Leticia Iglesias; Area de Relaciones Institucionales: Dr. José Landi; Area de Articulación Interinstitucional: Lic. Beatríz Castro; 24hs Cine Nacional: Lic. Mirta Rosovsky. Prof. Guillermo De Carli; Sitio Web “Estudiar en Argentina”: Lic. Marina Veleda

### **Apoyo administrativo:**

Ana Piñero, Ana Blatter, Viviana Esposito, Ramiro Iglesias, Andrea Torres, Mirta Najle, Haydée Trotta y Stella Maris Mansilla.

### **Objetivos**

- Promover la oferta académica de grado y posgrado en el país y en el exterior.
- Auspiciar los procesos de integración académica regional e internacional.
- Fomentar la creación de nuevas redes y consorcios regionales e internacionales.
- Promover la llegada de estudiantes internacionales.
- Promover el español como segunda lengua para los extranjeros.

A continuación se presentan datos estadísticos de los principales proyectos:



### 6.6.1 – Fortalecimiento de Redes Interuniversitarias II

Proyectos presentados: 203  
 Proyectos aprobados: 89  
 Monto asignado: \$ 2.541.928

#### Universidades extranjeras integrantes de las redes por país de origen

De un total de 156 instituciones académicas y científicas del extranjero, correspondientes a 22 países, la distribución ha sido:

**Cuadro 6.6.1.1** • Distribución de las instituciones científicas y académicas participantes, por país de origen

País	Instituciones
Brasil	38
España	21
México	18
Chile	18
Cuba	7
Colombia	6
Estados Unidos de América	6
Francia	6
Perú	5
Paraguay	5
Bolivia	5
Alemania	4
Venezuela	4
Uruguay	3
Costa Rica	2
Holanda	2
Inglaterra	1
Guatemala	1
Ecuador	1
Sudáfrica	1
Italia	1
Filipinas	1
<b>TOTAL</b>	<b>156</b>

Fuente: Programa de Promoción de la Universidad Argentina

## Universidades argentinas participantes

Se presenta a continuación la distribución de los proyectos aprobados según las universidades argentinas, distinguiéndolas según sean coordinadoras de la Red o participantes de la misma en el proyecto.

**Cuadro 6.6.1.2 • Distribución de los proyectos aprobados por universidad, según sea Coordinadora o participante**

Instituciones universitarias	Coordina	Participa	Total
<b>Gestión pública</b>			
Buenos Aires	7	5	12
Catamarca	2	1	3
Chilecito	0	1	1
Córdoba	3	11	14
Cuyo	1	2	3
Entre Ríos	3	7	10
Formosa	0	1	1
Gral. San Martín	3	3	6
Gral. Sarmiento	4	3	7
Jujuy	3	2	5
La Pampa	2	4	6
Patagonia S. J. Bosco	0	3	3
Patagonia Austral	0	1	1
La Plata	7	10	17
La Rioja	0	1	1
Litoral	8	5	13
Luján	5	1	6
Mar del Plata	5	5	10
Misiones	1	2	3
Quilmas	4	2	6
Río Cuarto	6	7	13
Rosario	2	7	9
San Juan	2	1	3
San Luis	3	3	6
Santiago del Estero	1	5	6
Tucumán	1	7	8
Centro de la PBA	1	3	4
Comahue	1	2	3
Nordeste	2	6	8
Noroeste de la PBA	3	1	4
Salta	0	4	4
Sur	1	6	7
Tres de Febrero	1	0	1
Instituto Univ. del Arte	1	0	1
<b>Gestión privada</b>			
Austral	1	0	1
FLACSO	0	1	1
Concepción del Uruguay	2	0	2
Maimónides	0	1	1
Ciencias de la Salud de la Fundación Barceló	1	0	1
Abierta Interamericana	0	1	1
Aconcagua	0	1	1
Gastón Dachary	1	0	1

Fuente: Programa de Promoción de la Universidad Argentina

6.6.2 – Responsabilidad Social Universitaria

Proyectos presentados: 231  
Proyectos aprobados: 109  
Monto asignado: \$ 2.526.639

La distribución de los proyectos aprobados de acuerdo a las instituciones universitarias participantes:

**Cuadro 6.6.2 • Distribución de los proyectos aprobados por Universidad**

Instituciones Universitarias	Proyectos aprobados
Buenos Aires	4
Catamarca	3
Córdoba	1
Cuyo	2
Entre Ríos	2
Formosa	2
Gral. San Martín	3
Jujuy	1
La Pampa	1
Patagonia S.J. Bosco	2
Patagonia Austral	1
La Plata	15
La Rioja	3
Luján	1
Lanús	2
Mar del Plata	3
Misiones	9
Quilmes	2
Río Cuarto	3
Rosario	9
Santiago del Estero	3
Tucumán	3
Villa María	3
Centro de la PBA	5
Comahue	1
Litoral	13
Nordeste	7
Sur	2
Tres de Febrero	1
Autónoma de Entre Ríos	2

Fuente: Programa de Promoción de la Universidad Argentina

De los 109 proyectos aprobados, 65 refieren a desarrollo comunitario, 9 a innovación curricular y 35 a promoción de la salud.

SECCIÓN 6.7

Infraestructura Universitaria





## 6.7 - Infraestructura Universitaria

Coordinadora: Arq. Marta Lazzari

### 6.7.1 - Programa de Seguridad

#### Objetivos

El Programa de Seguridad se creó a través de la Resolución SPU N° 157 del 29 de noviembre de 2006. Contempla una 1° etapa: “Evacuación en Edificios Universitarios”, con el objetivo de lograr que los edificios donde concurren alumnos se encuentren en condiciones seguras y de acuerdo a la normativa vigente: leyes N° 24.557 y 19.587 y sus modificatorias y el Decreto N° 351/79 a efectos de lograr una evacuación correcta ante una emergencia. Las tareas se circunscribirán a la ejecución de salidas, puertas y escaleras de emergencia, y adecuaciones generales del edificio con los objetivos propuestos.

#### Ejecución

A fines de 2006 El Ministerio de Educación Ciencia y Tecnología firmó un Convenio Marco con 23 Universidades Nacionales: donde se comprometieron a remitir los Proyectos Ejecutivos de las obras a realizar con el modelo de Pliegos de Condiciones Generales y de Condiciones Particulares elaborados por la Secretaría de Políticas Universitarias y en un todo de acuerdo con la “Lista de requisitos mínimos de Documentación” detallada en el anexo del Convenio. En 2007 se incorporaron Catamarca y la UBA.

Como contraparte a su cargo las Universidades deben proveer y colocar en los edificios a intervenir Iluminación de emergencia y Señalética y confeccionar el Manual de Procedimiento que corresponda al correcto uso de los sistemas de evacuación instalados.

También se comprometen a implementar los procesos licitatorios, realizar las obras y una vez finalizadas las mismas, a realizar el mantenimiento de las construcciones ejecutadas.

A continuación se presentan los cuadros que detallan las universidades que participan, las obras y el estado en que se encuentran.

Cuadro 6.7.1.1 • Obras por Universidad. Año 2007

UNIVERSIDAD NACIONAL	UBICACIÓN	OBRA
<b>BUENOS AIRES</b>	FACULTAD DE CIENCIAS EXACTAS Y NATURALES, CIUDAD UNIVERSITARIA	ADAPTACIÓN DE LAS PUERTAS DE SALIDA DE LOS PABELLONES I Y II, INDUSTRIAS Y BIOTERIO
<b>CENTRO</b>	AZUL	ADECUACIÓN DE EDIFICIOS SEGÚN NORMAS DE SEG. E HIGIENE
	OLAVARRIA	ADECUACIÓN DE EDIFICIOS SEGÚN NORMAS DE SEG. E HIGIENE
	TANDIL	ADECUACIÓN DE EDIFICIOS SEGÚN NORMAS DE SEG. E HIGIENE
<b>CORDOBA</b>	CIUDAD UNIVERSITARIA, CLINICAS, CENTRO	PLAN DE EVACUACIÓN DE EDIFICIOS - UNC
<b>CUYO</b>	F. DE INGENIERIA - F. DE FILOSOFIA Y LETRAS	ESCALERA DE EMERGENCIA
	RECTORADO-F. DE CIENCIAS POLITICAS Y SOCIALES	ESCALERA DE EMERGENCIA
	CICUNC	ESCALERA DE EMERGENCIA
<b>ENTRE RIOS</b>	F. DE ECONÓMICAS, F. DE LA EDUCACIÓN Y EDIFICIO CENTRO DE MEDIOS. SEDE DEP. PARANA, ORO VERDE	MEDIOS DE ESCAPE CONTRA INCENDIOS
<b>FORMOSA</b>	CAMPUS UNIVERSITARIO - BIBLIOTECA CENTRAL	ESC.DE EMERGENCIA, SEÑALIZACIÓN Y REACONDIC. DE ABERTURAS
	CAMPUS UNIVERSITARIO - MODULO II	ESC.DE EMERGENCIA, SEÑALIZACIÓN Y REACONDIC. DE ABERTURAS
	CAMPUS UNIVERSITARIO - MODULO I	ESC.DE EMERGENCIA, SEÑALIZACIÓN Y REACONDIC. DE ABERTURAS
<b>GENERAL SARMIENTO</b>	SEDES CAMPUS Y ROCA	ADAPTACIONES PARA MEDIOS DE SALIDA
<b>INSTITUTO UNIV. DEL ARTE</b>	DPTO. DE ARTES MUSICALES Y SONORAS. DPTO. ARTES DRAMATICAS	REFUERZO DE ESCALERAS METÁLICAS DE EMERGENCIA
<b>LA PLATA</b>	EDIFICIOS UNIVERSITARIOS	OBRAS DE EVACUACION DE PERSONAS
<b>LITORAL</b>	FACULTAD DE CIENCIAS BIOQUÍMICAS Y BIOLÓGICAS	ESCALERA DE EMERGENCIA
	INSTITUTO DAMIANOVICH	ADECUACIÓN SALIDA DE EMERGENCIA
<b>LUJAN</b>	SEDE CENTRAL	ETAPA1 - HABILITACIÓN PARA EVACUACIÓN DE EDIFICIOS UNIVERSITARIOS
<b>MAR DEL PLATA</b>	F. PSICOLOGIA, CUMB	ESCALERA DE SALIDA DE EMERGENCIA
	F. CIENCIAS EXACTAS Y NAT.	ESCALERA DE SALIDA DE EMERGENCIA
	F. CIENCIAS ECONOMICAS	ESCALERA DE SALIDA DE EMERGENCIA
	F. INGENIERIA	ESCALERA DE ESCAPE ELECTRÓNICA
	COLEGIO ILLIA	TERMINACIÓN DE LA ESCALERA
<b>NORDESTE</b>	CAMPUS RESISTENCIA (CHACO) FAC. ARQ. Y URB.	ESCALERAS DE EMERGENCIA
<b>RÍO CUARTO</b>	CAMPUS UNIVERSITARIO DE RÍO CUARTO	OBRAS DE EVACUACIÓN 2007
<b>ROSARIO</b>	SEDE GOBIERNO	SALIDA Y ESCALERA DE EMERGENCIA
	F.BIOQUIMICA Y FARMACIA - CUAS I	SALIDA Y ESCALERA DE EMERGENCIA
	F.BIOQUIMICA Y FARMACIA CUAS IV	SALIDA Y ESCALERA DE EMERGENCIA
	ESCUELA AGROTECNICA - CASILDA	SALIDA Y ESCALERA DE EMERGENCIA
	FACULTAD DE ODONTOLOGIA.CUAS	SALIDA Y ESCALERA DE EMERGENCIA
<b>SALTA</b>	SEDE REGIONAL ORAN	PROGRAMA DE EVACUACIÓN ESCALERAS EXTERIORES
<b>SAN JUAN</b>	F. DE ARQUITECTURA, URBANISMO Y DISEÑO. EXACTAS, FISICAS Y NATURALES.	F. ESCALERA DE SEGURIDAD
<b>SAN LUIS</b>	COMPLEJO UNIVERSITARIO SAN LUIS	PLAN DE EVACUACIÓN DE EDIFICIOS, PUERTAS, RAMPAS Y ESCALERAS
	COMPLEJO UNIVERSITARIO VILLA MERCEDES	PLAN DE EVACUACIÓN DE EDIFICIOS, PUERTAS, RAMPAS Y ESCALERAS
<b>SANTIAGO DEL ESTERO</b>	EDIFICIO PARANINFO, BIBLIOTECA CENTRAL	SALIDAS ALTERNATIVAS EN DIFERENTES NIVELES
<b>SUR</b>	DEPARTAMENTO DE AGRONOMIA, BAHIA BLANCA	ESCALERA DE EMERGENCIA EN EL DEPARTAMENTO DE AGRONOMIA Y "CERRADURAS ANTIPÁNICO"
<b>TECNOLÓGICA</b>	REGIONAL B. BLANCA	CAJA DE ESCALERA-EDIF.DE AULAS. REV.DE ESCALERA Y RECAMBIO PISO
	REGIONAL BS. AS.	CIRCULACIÓN EDIF.LABORATORIO
	REGIONAL PARANA	ADECUACIÓN VÍAS DE EVACUACIÓN
	REGIONAL SAN RAFAEL	READECUACIÓN SALIDAS DE EMERGENCIA
	REGIONAL C. DEL URUGUAY	REFACCIONES EN ACCESO Y BARRERAS DE CIRCULACIÓN
	C. DE ESTUDIOS M. DEL PLATA	REFORMA DE ABERTURAS ALAS NORTE Y OESTE
<b>TOTAL DE 42 OBRAS</b>		

Fuente:  
Programa de Seguridad

**Cuadro 6.7.1.2 • Montos asignados por Convenios Específicos por Universidad y Montos Transferidos a diciembre de 2007**

Universidad	Monto Convenio	Monto transferido
Buenos Aires	\$ 312.825	\$ 0
Centro	\$ 588.000	\$ 0
Cordoba	\$ 1.596.765	\$ 1.353.800
Cuyo	\$ 717.064	\$ 607.955
Entre Ríos	\$ 126.645	\$ 107.375
Formosa	\$ 141.262	\$ 119.768
Gral. Sarmiento	\$ 74.290	\$ 0
Instituto Univ. del Arte	\$ 53.546	\$ 53.546
La Plata	\$ 1.685.000	\$ 0
Litoral	\$ 186.448	\$ 158.078
Lujan	\$ 275.895	\$ 233.915
Mar del Plata	\$ 594.915	\$ 545.500
Nordeste	\$ 286.000	\$ 0
Río Cuarto	\$ 713.720	\$ 0
Rosario	\$ 458.190	\$ 0
Salta	\$ 55.176	\$ 46.780
San Juan	\$ 114.748	\$ 97.288
San Luis	\$ 919.408	\$ 482.936
Santiago del Estero	\$ 275.350	\$ 0
Sur	\$ 207.947	\$ 176.306
Tecnológica	\$ 619.019	\$ 544.757
<b>TOTAL</b>	<b>\$ 10.002.213</b>	<b>\$ 4.528.004</b>

Fuente: Programa de Seguridad



Gráfico 6.7.1.1 • Montos asignados por Convenios Específicos por Universidad y Montos Transferidos a diciembre de 2007

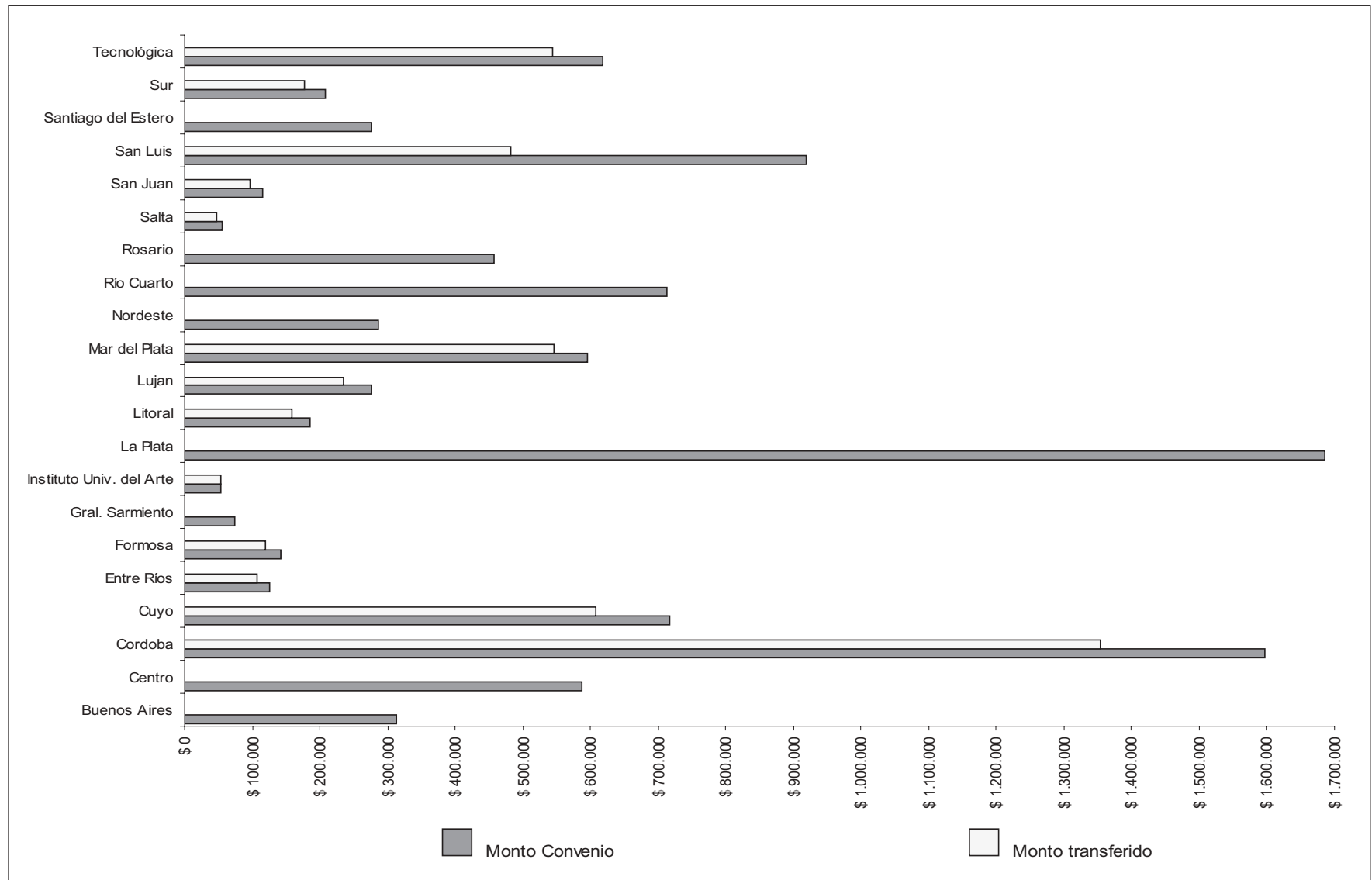

Fuente: Programa de Seguridad

**Cuadro 6.7.1.3 • Montos asignados según etapa de ejecución. Año 2007**

Estado	Monto
Proyecto completo	\$ 53.546
Con Proyecto a licitar	\$ 4.078.870
En licitación	\$ 4.518.830
Pre-adjudicada	\$ 553.616
En ejecución	\$ 797.351
<b>TOTAL</b>	<b>\$ 10.002.213</b>

Fuente: Programa de Seguridad

**Gráfico 6.7.1.2 • Montos asignados según etapa de ejecución. Año 2007**

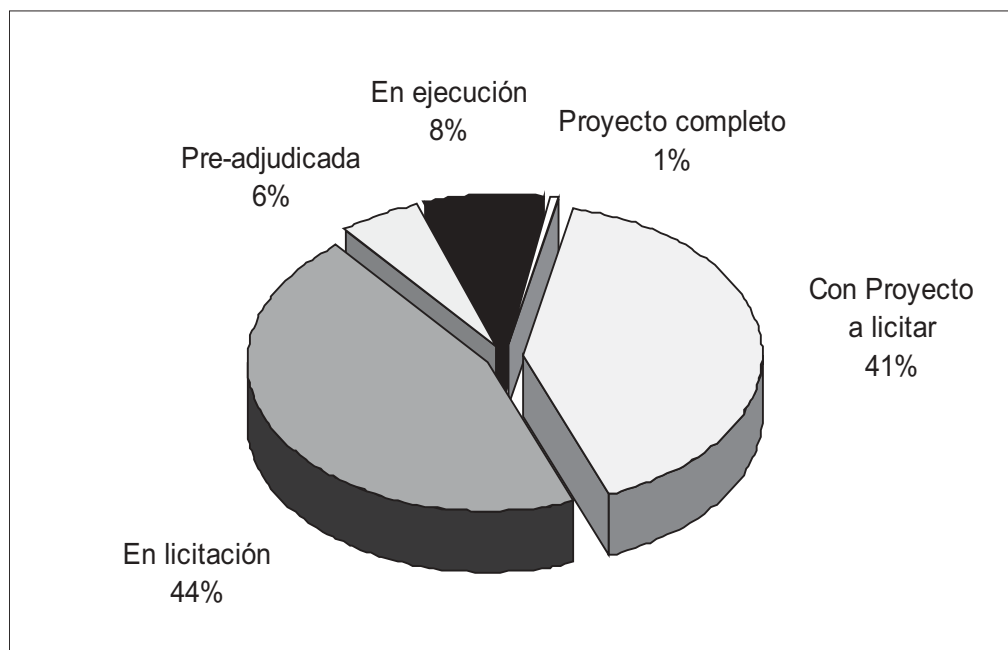

Fuente: Programa de Seguridad



### **6.7.2 - Programa de Apoyo al Desarrollo de la Infraestructura Universitarias**

#### **Objetivos**

En febrero de 2005 se firmó el Convenio Marco Programa de Apoyo al Desarrollo de la Infraestructura Universitaria entre el Ministerio de Educación, Ciencia y Tecnología, el Ministerio de Planificación Federal, Inversión Pública y Servicios; y las Universidades Nacionales para realizar obras de infraestructura edilicia.

El objetivo es ampliar la infraestructura edilicia para poder dar respuesta al crecimiento de la matrícula y revertir el proceso de desinversión en infraestructura que han padecido las Universidades Nacionales.

#### **Ejecución**

Al mes de diciembre de 2007 el programa tiene ya 58 obras terminadas, 14 obras en ejecución y ya 18 adjudicadas y por iniciar las obras.

**Cuadro 6.7.2.1 • Programa de Apoyo al Desarrollo de Infraestructura Universitaria**

UNIVERSIDAD	TERMINADA	EN OBRA	ADJUDICADAS	LICITACION	CONVENIO MARCO en TRAMITE	TOTALES
Buenos Aires	3.438.419,00	1.664.940	37.125.800	267.824	2.912.486	45.409.469
Catamarca		1.357.128		900.000		2.257.128
Cuyo	3.885.178,00		5.477.725			9.362.903
Chilecito	1.314.498,00		2.883.936			4.198.434
Gral San Martín	5.437.853,00	7.551.578				12.989.431
Gral Sarmiento	3.818.998,00		3.295.617			7.114.615
Lanus	10.612.666,00		13.196.450			23.809.116
La Pampa		3.188.410				3.188.410
La Patagonia Austral		2.642.640			3.941.632	6.584.272
La Patagonia S. J. Bosco					8.259.369	8.259.369
La Plata		12.965.630				12.965.630
Litoral	4.789.311,00					4.789.311
Lomas de Zamora		2.967.010	2.489.868			5.456.878
Luján	362.297,00	5.141.758				5.504.055
Misiones		5.245.000				5.245.000
Noroeste de la PBA		880.000				880.000
Rosario	3.053.748,00					3.053.748
Salta	3.616.915,00		2.377.319	3.950.016		9.944.250
San Juan	2.660.301,00			1.450.505	2.205.908	6.316.714
Tres de Febrero	9.158.560,00					9.158.560
Sur				11.148.347		11.148.347
UTN	17.192.079,00		22.359.636	16.943.143	1.892.007	58.386.865
	<b>69.340.823,00</b>	<b>43.604.094</b>	<b>89.206.351</b>	<b>34.659.835</b>	<b>19.211.402</b>	<b>256.022.505</b>

Gráfico 6.7.2.1 • Monto de las obras por Universidad hasta diciembre de 2007

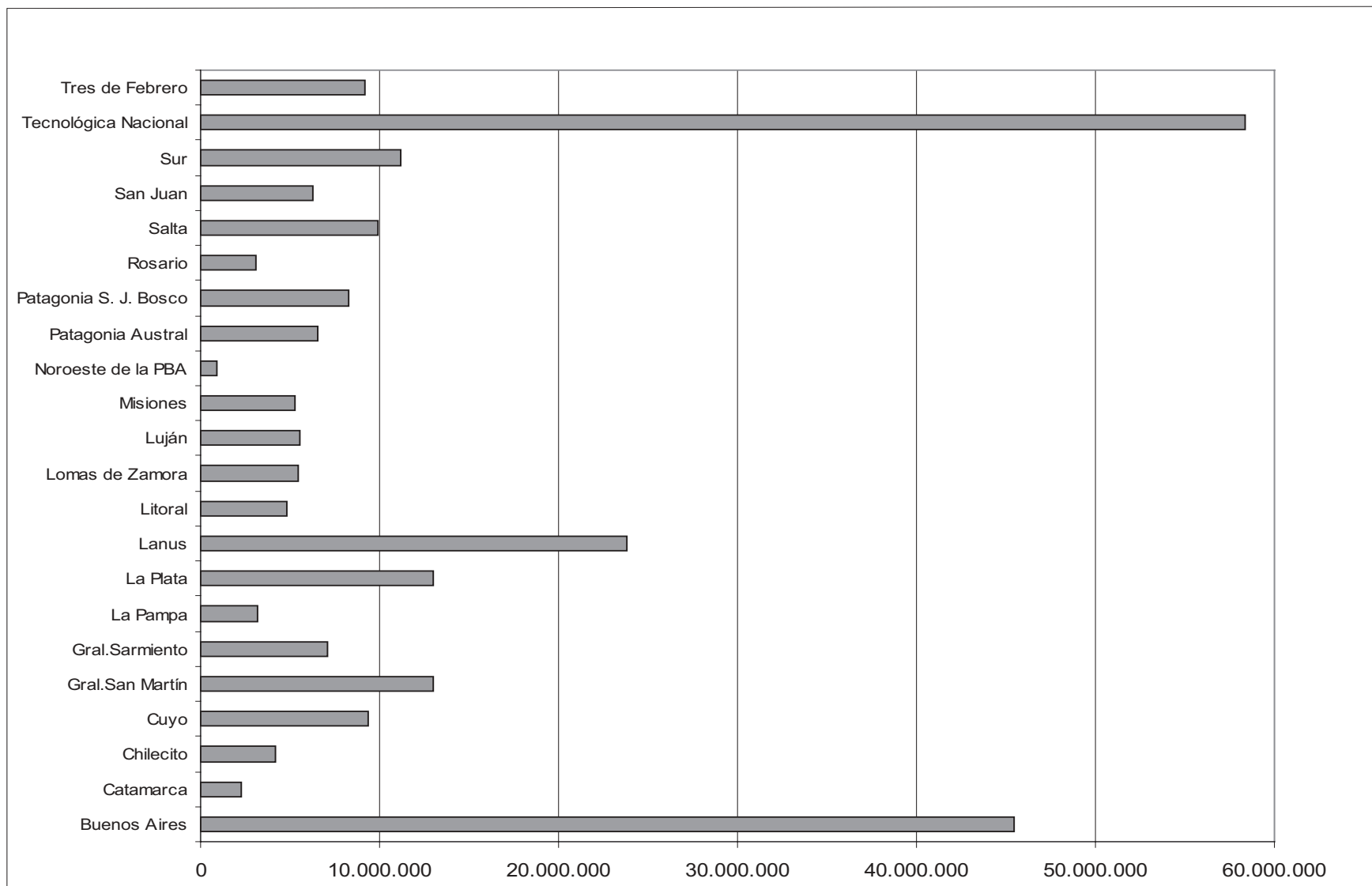

**Cuadro 6.7.2.2 • Monto de las obras según etapa de ejecución. Año 2007**

Estado	Monto en \$
Convenio marco en trámite	19.211.402
En licitación	34.659.835
Adjudicada	89.206.351
En ejecución	43.604.094
Terminada	69.340.823
<b>TOTAL</b>	<b>256.022.505</b>

Fuente: Programa de Seguridad

**Gráfico 6.7.2.2 • Monto de las obras según etapa de ejecución. Año 2007**

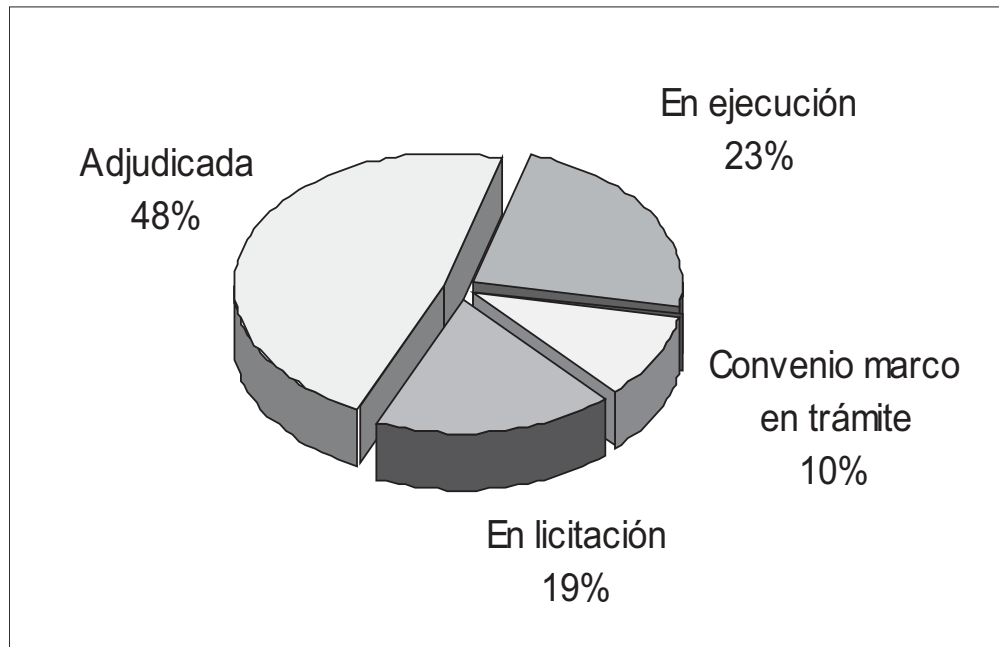

Fuente: Programa de Seguridad

ANEXO

Aspectos Metodológicos







# Anexo

## Aspectos Metodológicos

### A • Abreviaturas, siglas y signos convencionales

#### 1- Signos convencionales utilizados en el Anuario 2007

NDI	Información no disponible en la Institución
...	Información no declarada por la Institución
-	No corresponde informar

#### 2- Abreviaturas - Siglas

<b>2.1- Dependencias del Ministerio de Educación, Ciencia y Tecnología</b>	
CIIE	Coordinación de Investigaciones e Información Estadística
CONEAU	Comisión Nacional de Evaluación y Acreditación Universitaria
CPRES	Consejos de Planificación Universitaria Regional
DNCIEy PP	Dirección Nacional de Coordinación Institucional, Evaluación y Programación Presupuestaria
DNGU	Dirección Nacional de Gestión Universitaria
DINIECE	Dirección Nacional de Información y Evaluación de la Calidad Educativa
FONID	Fondo Nacional del Incentivo Docente
ME	Ministerio de Educación
RHUN	Sistema de Recursos Humanos de las Universidades Nacionales
SIU	Sistema de Información Universitaria
SPU	Secretaría de Políticas Universitarias
<b>2.2- Organismos Internacionales</b>	
IESALC	Instituto Internacional para la Educación Superiores América Latina y el Caribe
JICA	Agencia de Cooperación Internacional de Japón (Japan International Cooperation Agency)
MERCOSUR	Mercado Común del Sur
OCDE	Organización para la Cooperación y el Desarrollo Económico (Organization for Economic Co-operation and Development)
UNESCO	Organización de las Naciones Unidas para la Educación, la Ciencia y la Cultura

<b>2.3- Medidas Estadísticas</b>	
Prom.	Promedio
Tasa Prom. Crecim. Anual	Promedio de Crecimiento Anual

<b>2.4-Otras denominaciones</b>	
Bs.As.	Buenos Aires
CEI	Categoría Equivalente de Investigación
CESSI	Cámara de Empresas de Software y Servicios Informáticos
F	Femenino
M	Masculino
I+D	Innovación y Desarrollo
IES	Instituciones de Educación Superior
INDEC	Instituto Nacional de Estadísticas y Censos
MINCYT	Ministerio de Ciencia, Tecnología e Innovación Productiva
OSC	Organizaciones de la Sociedad Civil
PBI	Producto Bruto Interno
TIC	Tecnologías de la Información y la Comunicación
Total Gral.	Total General
Ss. No personales	Servicios no pesonales

<b>2.5- Programas</b>	
ALFA	América Latina Formación Académica
ARCU-SUR	Acreditación Regional de Carreras Universitarias del Sur
ARFITEC	Proyecto de Intercambio de Ingeniería con Francia
CAFP-BA	Programa Centros Asociados para el Fortalecimiento de Posgrados Argentina - Brasil
CAPEs	Coordinación
CAPG-BA	Coordenação de Aperfeiçoamento de Pessoal de Nivel Superior
CDAB	Colegio Doctoral Argentino-Brasileño
EMECW	Programa de Cooperación en Educación Superior 2007-2013: Erasmus Mundos External Cooperation Window – Argentina
INTER-U	Programa de Intercambio entre Universidades Nacionales
MARCA	Programa de Movilidad Académica Regional para los Cursos Acreditados por el Mecanismo de Acreditación de Carreras de Grado en el Mercosur
MEXA	Mecanismo Experimental de Acreditación de Carreras de Grado Universitario
PACENI	Proyecto de Apoyo para el Mejoramiento de la Enseñanza en Primer Año de carreras de grado de Ciencias Exactas y Naturales, Ciencias Económicas e Informática
PNBU	Programa Nacional de Becas Universitarias
Prog. Apoyo nivel Medio/ Polimodal para Artic. con nivel Sup.	Programa de Apoyo al nivel Medio/Polimodal para Articulación con el nivel Superior
PROMAGRO	Programa de Mejoramiento de la Enseñanza en Agronomía
PROMEI	Programa de Mejoramiento de la Enseñanza en Ingeniería
PROMEI II	Fase II del PROMEI
PROMFyB	Proyecto para el Mejoramiento de la Enseñanza en las Carreras de Farmacia y Bioquímica
PROMVET	Proyecto para el Mejoramiento de Enseñanza en las Carreras de Veterinaria
PROSOC	Proyecto de Apoyo a Carreras de Ciencias Sociales

<b>2.6- Abreviaturas de denominaciones Universitarias</b>	
Adj.	Adjunto
Asoc.	Asociado
Aux.	Auxiliar
Ayud.	Ayudante
Ayud. 1° ó Ayud. 1 <sup>era</sup>	Ayudante de Primera
Ayud. 2° ó Ayud. 2 <sup>da</sup>	Ayudante de Segunda
Bed.	Bedel
Cat.	Categoría
Cát.	Cátedra
Cont. / Contrat.	Contratados
Cs. ó CS.	Ciencias
CSRD	Contrato Sin Relación de Dependencia
Direct.	Directivo
Doc. Equiv.	Docente Equivalente
Doc. Incent.	Docente Incentivado
Docen./Doc.	Docente
Docentes Preuniv.	Docentes Preuniversitarios
Docentes Univ.	Docentes Universitarios
E	Egresado
Est.	Estudiante
Exc.	Exclusiva
Fac.	Facultad
H. Cát. Preu.	Horas Cátedras Preuniversitarias
Hs. Cat.	Horas Cátedra
Ing.	Ingeniería
Jefe de Lab.	Jefe de Laboratorio
JTP/Jefe de Trab. Prac.	Jefe de Trabajos Prácticos
NI	Nuevo Inscripto
No Doc.	No Docente
Reman. Ej. Anteriores	Remanente de Ejercicios Anteriores
Reman. Ej. Anteriores	Remanente Ejercicios Anteriores
Sec. Fac.	Secretario de Facultad
Sec. Univ.	Secretario de Universidad
Semiexc./SemiEx./Semiexcl.	Semiexclusiva
Sup.	Superior
Tit.	Titular
UUNN	Universidades Nacionales
V-Decano	Vice Decano
V-Rector	Vicerrector

<b>2.7- Abreviaturas de Instituciones Universitarias</b>		
<b>a) Universidades Nacionales</b>	<b>Siglas</b>	<b>Nombre Breve</b>
Universidad de Buenos Aires	UBA	Buenos Aires
Universidad Nacional de Catamarca	UNCA	Catamarca
Universidad Nacional del Centro de la Provincia de Bs.As.	UNICEN	Centro de la PBA
Universidad Nacional de Chilecito	UNDEC	Chilecito
Universidad Nacional del Comahue	UNCOMA	Comahue
Universidad Nacional de Córdoba	UNC	Córdoba
Universidad Nacional de Cuyo	UNCU	Cuyo
Universidad Nacional de Entre Ríos	UNER	Entre Ríos
Universidad Nacional de Formosa	UNF	Formosa
Universidad Nacional de General San Martín	UNGSAM	Gral. San Martín
Universidad Nacional de General Sarmiento	UNGS	Gral. Sarmiento
Instituto Universitario del Arte	IUNA	Instituto Univ. del Arte
Universidad Nacional de Jujuy	UNJU	Jujuy
Universidad Nacional de La Matanza	UNLM	La Matanza
Universidad Nacional de La Pampa	UNLPAM	La Pampa
Universidad Nacional de La Plata	UNLP	La Plata
Universidad Nacional de La Rioja	UNLR	La Rioja
Universidad Nacional de Lanás	UNLA	Lanús
Universidad Nacional del Litoral	UNL	Litoral
Universidad Nacional de Lomas de Zamora	UNLZ	Lomas de Zamora
Universidad Nacional de Luján	UNLU	Luján
Universidad Nacional de Mar del Plata	UNMdP	Mar del Plata
Universidad Nacional de Misiones	UNAM	Misiones
Universidad Nacional del Nordeste	UNNE	Nordeste
Universidad Nacional del Noroeste de la Provincia de Bs.As.	UNNOBA	Noroeste de la PBA
Universidad Nacional de la Patagonia Austral	UMPA	Patagonia Austral
Universidad Nacional de la Patagonia San Juan Bosco	UNP	Patagonia S. J. Bosco
Universidad Nacional de Quilmes	UNQ	Quilmes
Universidad Nacional de Río Cuarto	UNRC	Río Cuarto
Universidad Nacional de Rosario	UNR	Rosario
Universidad Nacional de Salta	UNSA	Salta
Universidad Nacional de San Juan	UNSJ	San Juan
Universidad Nacional de San Luis	UNSL	San Luis
Universidad Nacional de Santiago del Estero	UNSE	Santiago del Estero
Universidad Nacional del Sur	UNS	Sur
Universidad Tecnológica Nacional	UTN	Tecnológica Nacional
Universidad Nacional de Tres de Febrero	UNTREF	Tres de Febrero
Universidad Nacional de Tucumán	UNT	Tucumán
Universidad Nacional de Villa María	UNVM	Villa María

<b>b) Universidades Provinciales</b>	<b>Siglas</b>	<b>Nombre Breve</b>
Universidad Autónoma de Entre Ríos	UADER	Autónoma de Entre Ríos

<b>c) Institutos Universitarios Nacionales</b>	<b>Siglas</b>	<b>Nombre Breve</b>
Instituto Universitario Aeronáutico	IUA	Aeronáutico
Instituto de Enseñanza Superior del Ejército	IESE	Enseñanza Superior del Ejército
Instituto Universitario Naval	IUN	Naval
Instituto Universitario de la Policía Federal Argentina	IUPFA	Policía Federal Argentina

<b>d) Universidades Privadas</b>	<b>Siglas</b>	<b>Nombre Breve</b>
Universidad Abierta Interamericana	UAI	Abierta Interamericana
Universidad del Aconcagua	UDA	Aconcagua
Universidad Adventista del Plata	UAP	Adventista del Plata
Universidad Argentina de la Empresa	UADE	Argentina de la Empresa
Universidad Argentina John F. Kennedy	KENNEDY	Argentina John F. Kennedy
Universidad Atlántida Argentina	ATLANTIDA	Atlántida Argentina
Universidad Austral	AUSTRAL	Austral
Universidad de Belgrano	UB	Belgrano
Universidad Blás Pascal	UBP	Blás Pascal
Universidad CAECE	CAECE	CAECE
Universidad Pontificia Universidad Católica Argentina Santa María de los Bs.As.	UCA	Católica Argentina
Universidad Católica de Córdoba	UCCOR	Católica de Córdoba
Universidad Católica de Cuyo	UCCUYO	Católica de Cuyo
Universidad Católica de La Plata	UCALP	Católica de La Plata
Universidad Católica de Salta	UCASAL	Católica de Salta
Universidad Católica de Santa Fe	UCSF	Católica de Santa Fe
Universidad Católica de Santiago del Estero	UCSE	Católica de Santiago del Estero
Universidad del CEMA	CEMA	CEMA
Universidad del Centro Educativo Latinoamericano	UCEL	Centro Educativo Latinoamericano
Universidad Champagnat	UCH	Champagnat
Universidad de Ciencias Empresariales y Sociales	UCES	Ciencias Empresariales y Sociales
Universidad del Cine	UCINE	Cine
Universidad de Concepción del Uruguay	UCU	Concepción del Uruguay
Universidad del Congreso	CONGRESO	Congreso
Universidad de la Cuenca del Plata	UCP	Cuenca del Plata
Universidad Empresarial Siglo 21	UESIGLO21	Empresarial Siglo 21
Universidad de la Fraternidad de Agrupaciones Santo Tomás de Aquino	UFASTA	FASTA
Universidad Favaloro	FAVALORO	Favaloro
Universidad de Flores	FLORES	Flores
Universidad Juan Agustín Maza	UMAZA	Juan Agustín Maza
Universidad Maimónides	MAIMONIDES	Maimónides
Universidad de la Marina Mercante	UDEM	Marina Mercante
Universidad de Mendoza	UM	Mendoza
Universidad de Morón	UNIMORON	Morón
Universidad del Museo Social Argentino	UMSA	Museo Social Argentino
Universidad del Norte Santo Tomás de Aquino	UNSTA	Norte Santo Tomás de Aquino
Universidad de Palermo	UP	Palermo
Universidad del Salvador	SALVADOR	Salvador
Universidad de San Andrés	UDESA	San Andrés



<b>e) Institutos Universitarios Privados</b>	<b>Siglas</b>	<b>Nombre Breve</b>
Instituto Universitario CEMIC	CEMIC	CEMIC
Instituto Universitario de Ciencias de la Salud de la Fundación Barceló	BARCELO	Cs. de la Salud de la Fundación Barceló
Instituto Universitario Escuela Argentina de Negocios	IUEAN	Escuela Argentina de Negocios
Instituto Universitario Escuela de Medicina del Hospital Italiano	EMHI	Escuela de Medicina del Hospital Italiano
Escuela Universitaria de Teología	EUT	Escuela Universitaria de Teología
Instituto Universitario de la Fundación ISALUD	ISALUD	Fundación ISALUD
Instituto Universitario Gastón Dachary	IUGD	Gastón Dachary
Instituto Universitario Evangélico – ISEDET	ISEDET	ISEDET
Instituto Universitario Italiano de Rosario	IUIR	Italiano de Rosario
Instituto Tecnológico de Buenos Aires	ITBA	ITBA

<b>f) Universidades Internacionales</b>	<b>Siglas</b>	<b>Nombre Breve</b>
Facultad Latinoamericana de Ciencias Sociales	FLACSO	FLACSO

<b>g) Universidades Extranjeras</b>	<b>Siglas</b>	<b>Nombre Breve</b>
Universidad de Bologna	UNIBO	Bologna

**B • Definición de Fórmulas**

## • Tasa de Escolarización de Educación Superior

$$\text{Tasa Neta Universitaria} = \frac{\text{Cantidad de Estudiantes Universitarios}_{\text{Población 20-24 años}}}{\text{Población Total}_{20-24 \text{ años}}}$$

$$\text{Tasa Bruta Universitaria} = \frac{\text{Cantidad de Estudiantes Universitarios}}{\text{Población Total}_{20-24 \text{ años}}}$$

$$\text{Tasa Bruta de Escolarización de Educación Superior} = \frac{\text{Cantidad de Estudiantes de Educación Superior}}{\text{Población Total}_{20-24 \text{ años}}}$$

Siendo:

Estudiantes de Educación Superior: Estudiantes de Grado y Pregrado Universitarios y Estudiantes Terciarios No Universitarios

Aclaración: El rango de Población seleccionado para los análisis varía de acuerdo con las definiciones utilizadas.

El rango poblacional de 20 a 24 es compatible con definiciones internacionales (OCDE). Para que el índice sea representativo de la población Argentina se amplía a 18 a 24 años.

- Tasa Promedio de Crecimiento Anual (TPCA): Indica el aumento o disminución de la población estudiantil en un período determinado, expresado como porcentaje de la población correspondiente al año que se toma como base.

Su fórmula es:

$$TPCA_{[TI,TF]} = \left( \sqrt[T]{\frac{PE_{TF}}{PE_{TI}}} - 1 \right) \times 100$$

Donde:

$TPCA_{[TI,TF]}$ : Tasa Promedio de Crecimiento Anual en el período comprendido entre el año inicial y el año informado

TF: Año informado o final

TI: Año base o inicial

T= TF-TI

$PE_{TF}$ : Población Estudiantil del año informado.

$PE_{TI}$ : Población Estudiantil del año base.

C • Clasificaciones

1- Clasificación de Ramas, Disciplinas y Áreas utilizada en los Anuarios Estadísticos

Ramas Ciencias Aplicadas: Disciplinas y Áreas

Rama	Disciplina	Área	Rama	Disciplina	Área	
Ciencias Aplicadas	Arquitectura y Diseño	Arquitectura Diseño	Ciencias Aplicadas	Ingeniería	Agrimensura Bioingeniería Ingeniería Aeronáutica Ingeniería Ambiental Ingeniería Azucarera Ingeniería Básica Ingeniería Civil Ingeniería de Materiales Ingeniería Eléctrica Ingeniería Electromecánica Ingeniería Electrónica Ingeniería en Comunicaciones Ingeniería en Construcciones Ingeniería en Telecomunicaciones Ingeniería en Vías de Comunicación Ingeniería Energética Ingeniería Geodesta Geofísica Ingeniería Geógrafa Ingeniería Gerencial Ingeniería Hidráulica Ingeniería Laboral Ingeniería Mecánica Ingeniería Metalúrgica Ingeniería Minera Ingeniería Naval Ingeniería Nuclear Ingeniería Pesquera Ingeniería Petrolera Ingeniería Química Ingeniería Sanitaria Ingeniería Textil Ingeniería Vial Tecnología	
	Astronomía	Astronomía			Meteorología	Meteorología
	Bioquímica y Farmacia	Bioquímica Farmacia Óptica			Otras Ciencias Aplicadas	Sistemas Aéreos y Navales Transportes
	Ciencias Agropecuarias	Agronomía-Agropecuaria Agrotecnia-Agroindustrial Floricultura y Jardinería Ingeniería Forestal Ingeniería Rural Ingeniería Zootecnista				
	Ciencias del Suelo	Edafología Geofísica Geología Geoquímica Geotecnia Hidrología Topografía y Cartografía				
	Estadística	Estadística				
	Industrias	Bromatología Control de Calidad Enología y Frutihorticultura Ingeniería Industrial Organización de la Producción Seguridad Industrial Tecnología de Alimentos				
	Informática	Computación Informática Investigación Operativa Sistemas				

...Continuación

Continúa...

Ramas Ciencias de la Salud: Disciplinas y Áreas

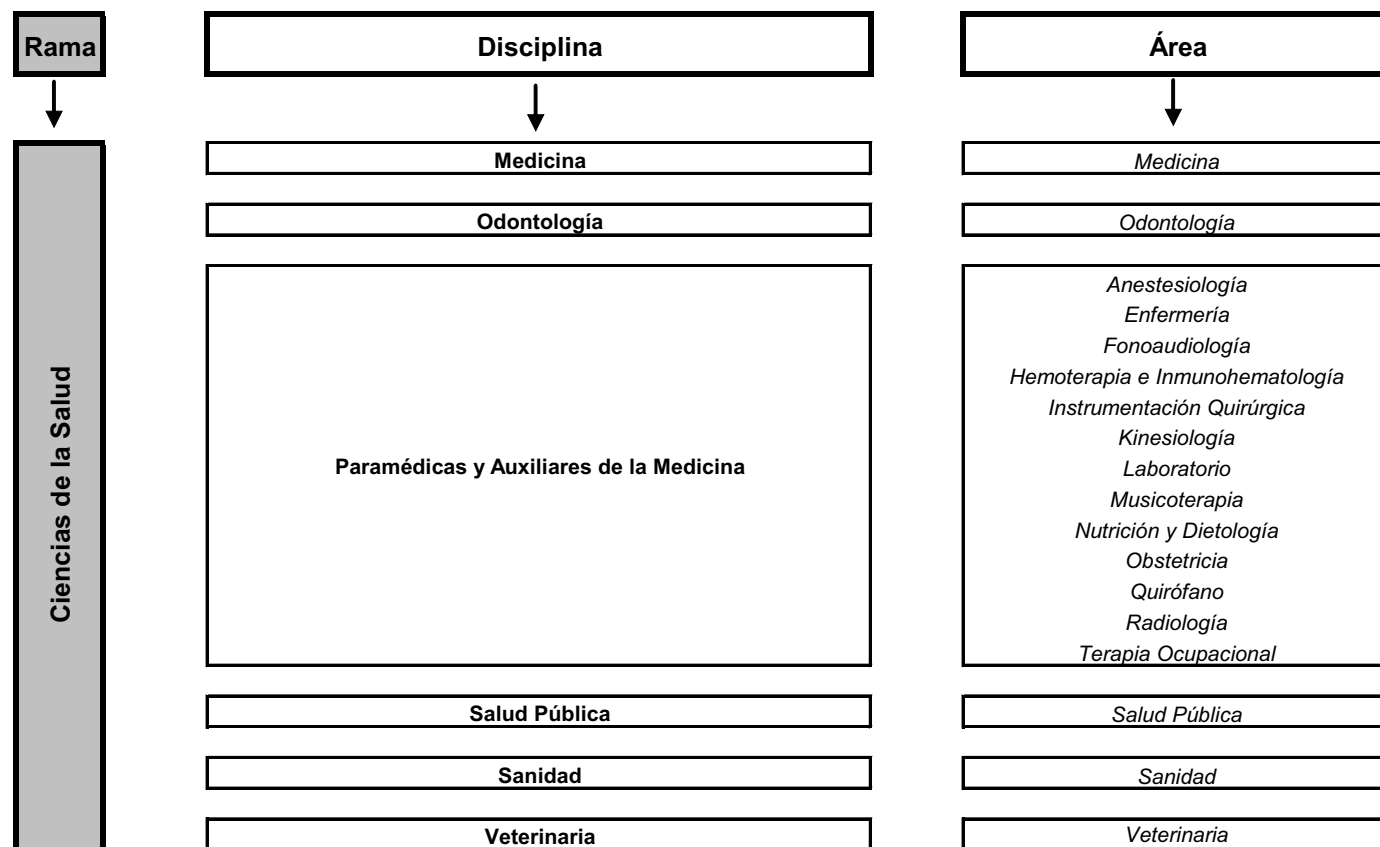

Ramas Ciencias Humanas: Disciplinas y Áreas

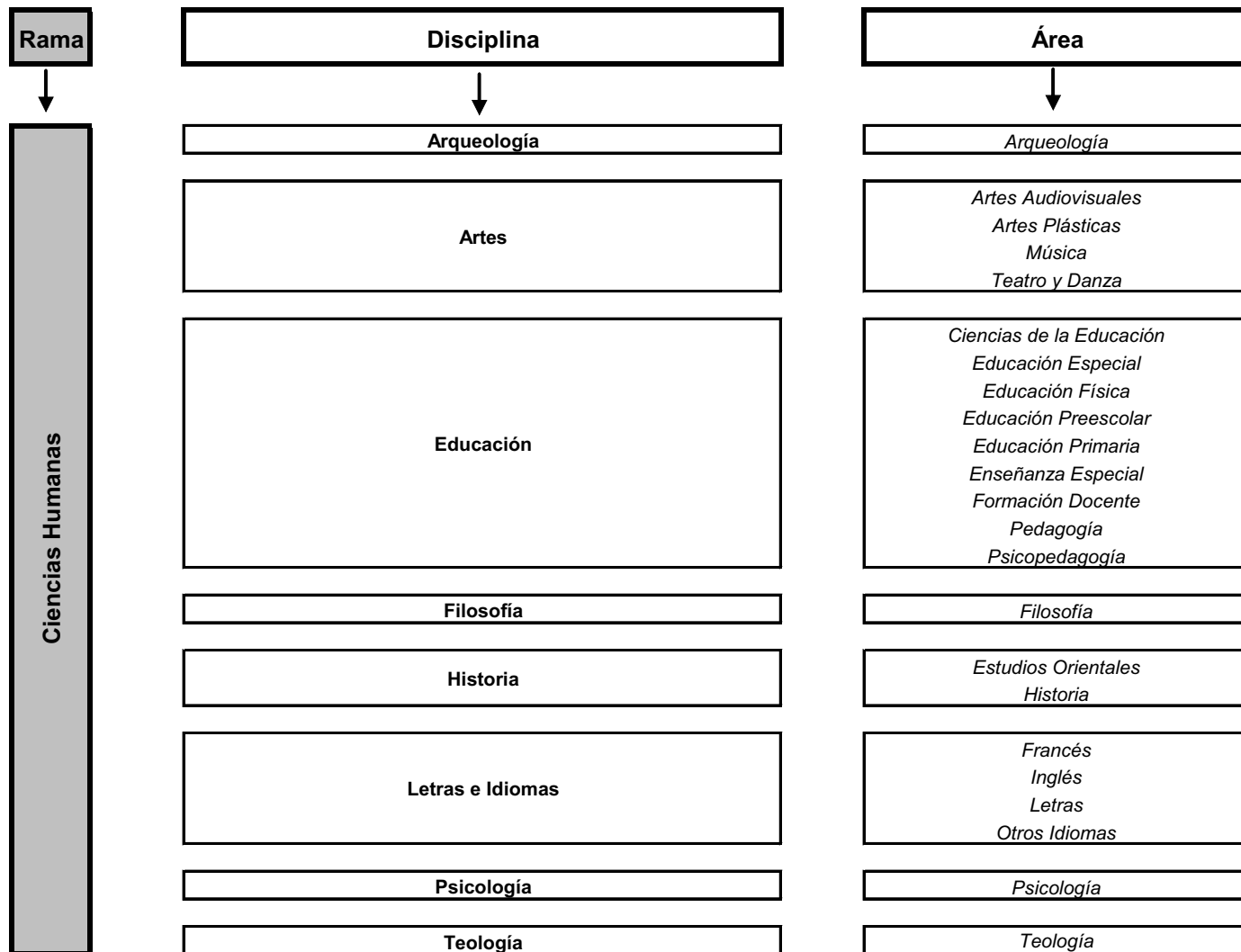

Ramas Ciencias Sociales: Disciplinas y Áreas

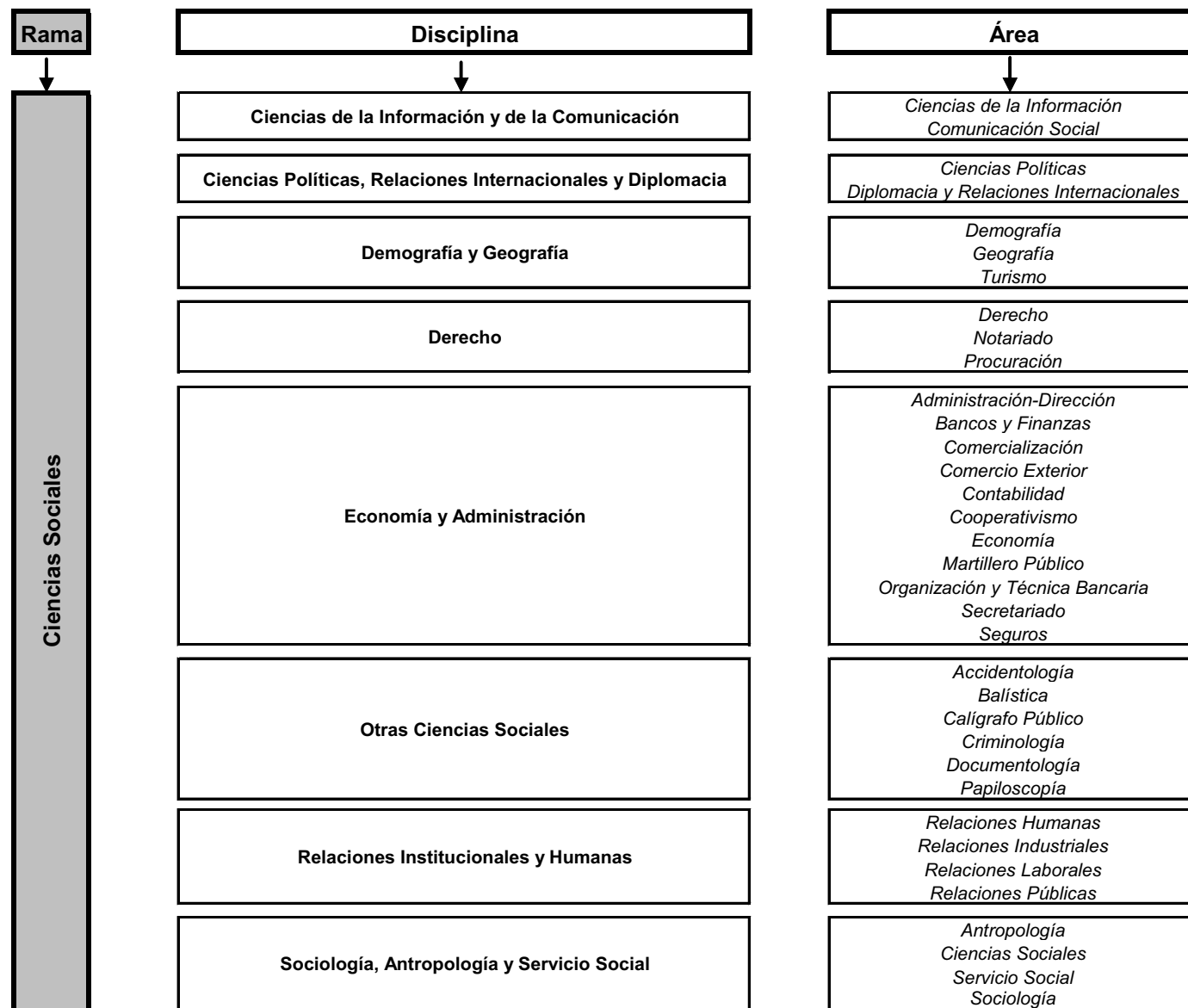

**2- Clasificación utilizada por OCDE, Programa de Incentivos de la SPU y otros organismos**

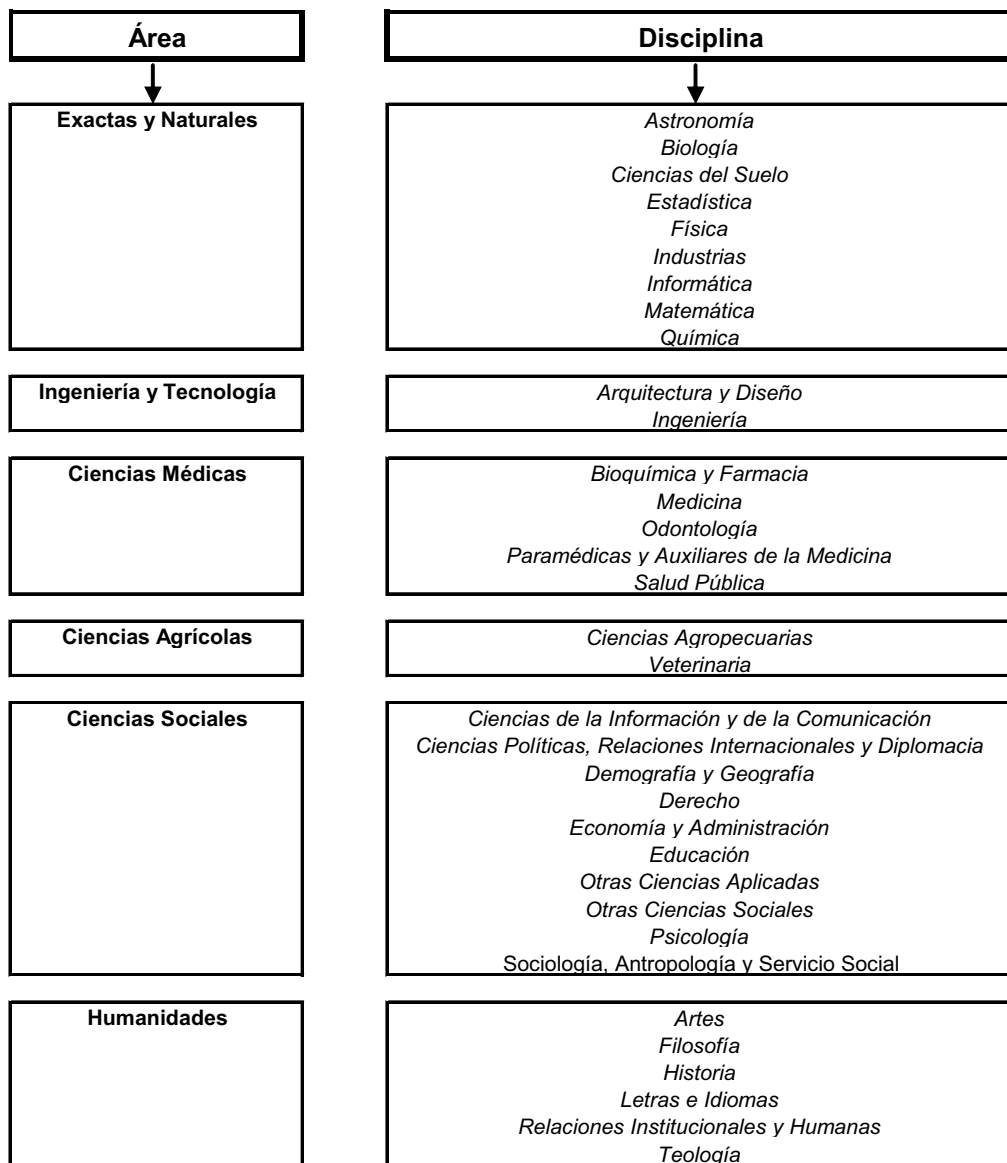

**3- Consejos Regionales de Planificación de la Educación Superior (CPRES)****CPRES Bonaerense**

Jurisdicciones	Universidades
<ul style="list-style-type: none"> <li>• Gobierno de la Provincia de Buenos Aires</li> </ul>	<ul style="list-style-type: none"> <li>• Universidad Nacional del Centro</li> <li>• Universidad Nacional De La Plata</li> <li>• Universidad Nacional de Mar del Plata</li> <li>• Universidad Nacional del Noroeste de la Pcia. de Buenos Aires</li> <li>• Universidad Nacional del Sur</li> <li>• Universidad Nacional de Luján</li> <li>• Universidad Tecnológica Nacional - Facultad Regional DELTA</li> <li>• Universidad Tecnológica Nacional -Facultad Regional Pacheco</li> <li>• Universidad Tecnológica Nacional - Facultad Regional La Plata</li> <li>• Universidad Tecnológica Nacional -Facultad Regional Bahía Blanca</li> <li>• Universidad Tecnológica Nacional -Facultad Regional San Nicolás</li> <li>• Instituto Universitario Naval</li> <li>• Universidad Católica de La Plata</li> <li>• Universidad Notarial Argentina</li> <li>• Universidad Atlántida Argentina</li> <li>• Universidad FASTA</li> <li>• Escuela Universitaria de Teología</li> </ul>



**CPRES Región Metropolitana**

Jurisdicciones	Universidades
<ul style="list-style-type: none"> <li>• Gobierno de la Ciudad Autónoma de Buenos Aires</li> <li>• Gobierno de la Provincia de Buenos Aires</li> </ul>	<ul style="list-style-type: none"> <li>• Universidad de Buenos Aires</li> <li>• Universidad Nacional de La Plata</li> <li>• Universidad Nacional de Gral. San Martín</li> <li>• Universidad Nacional de Gral. Sarmiento</li> <li>• Universidad Nacional de La Matanza</li> <li>• Universidad Nacional de Lanús</li> <li>• Universidad Nacional de Lomas de Zamora</li> <li>• Universidad Nacional de Luján</li> <li>• Universidad Nacional de Quilmes</li> <li>• Universidad Nacional de Tres de Febrero</li> <li>• Universidad Tecnológica Nacional - Rectorado</li> <li>• Universidad Tecnológica Nacional - Facultad Regional Bs. As.</li> <li>• Universidad Tecnológica Nacional - Facultad Regional Avellaneda</li> <li>• Universidad Tecnológica Nacional - Facultad Regional Haedo</li> <li>• Facultad Latinoamericana de Ciencias Sociales</li> <li>• Universidad Católica Argentina</li> <li>• ITBA</li> <li>• Universidad Favoloro</li> <li>• Universidad Abierta Interamericana</li> <li>• Universidad Maimónides</li> <li>• Instituto Universitario de Salud Mental</li> <li>• Universidad Austral</li> <li>• Universidad Argentina de la Empresa</li> <li>• Universidad del Museo Social Argentino</li> <li>• Universidad del Salvador</li> <li>• Universidad de Ciencias Empresariales y Sociales</li> <li>• Universidad de Flores</li> <li>• Universidad Torcuato Di Tella</li> <li>• Universidad de Belgrano</li> <li>• Universidad de Palermo</li> <li>• Universidad de la Marina Mercante</li> <li>• Universidad de Morón</li> <li>• Universidad de San Andrés</li> <li>• Universidad del CEMA</li> <li>• Universidad del Cine</li> <li>• Universidad CAECE</li> <li>• Universidad Argentina John F. Kennedy</li> <li>• Universidad de Bologna</li> <li>• Instituto de Enseñanza Superior del Ejército</li> <li>• Instituto de la Policía Federal Argentina</li> <li>• Instituto Universitario de Seguridad Marítima</li> <li>• Instituto Universitario Nacional de Arte</li> </ul>

## CPRES Región Centro Este

Jurisdicciones	Universidades
<ul style="list-style-type: none"> <li>• Gobierno de la Provincia de Entre Ríos</li> <li>• Gobierno de la Provincia de Santa Fe</li> </ul>	<ul style="list-style-type: none"> <li>• Universidad Nacional de Entre Ríos</li> <li>• Universidad Nacional del Litoral</li> <li>• Universidad Nacional de Rosario</li> <li>• Universidad Tecnológica Nacional - Facultad Regional Concordia</li> <li>• Universidad Tecnológica Nacional - Facultad Regional Rafaela</li> <li>• Universidad Tecnológica Nacional - Facultad Regional Venado Tuerto</li> <li>• Universidad Tecnológica Nacional - Unidad académica Reconquista</li> <li>• Universidad Tecnológica Nacional - Facultad Regional Paraná</li> <li>• Universidad Tecnológica Nacional - Facultad Regional Santa Fe</li> <li>• Universidad Tecnológica Nacional - Facultad Regional Rosario</li> <li>• Universidad Autónoma de Entre Ríos</li> <li>• Instituto Universitario Italiano de Rosario</li> <li>• Universidad Adventista del Plata</li> <li>• Universidad Católica de Santa Fe</li> <li>• Universidad de Concepción del Uruguay</li> <li>• Universidad del Centro Educativo Latinoamericano</li> <li>• Instituto Universitario del Gran Rosario</li> <li>• Universidad Autónoma de Entre Ríos</li> </ul>

**CPRES Región Noreste**

<b>Jurisdicciones</b>	<b>Universidades</b>
<ul style="list-style-type: none"><li>• Gobierno de la Provincia de Chaco</li><li>• Gobierno de la Provincia de Corrientes</li><li>• Gobierno de la Provincia de Formosa</li><li>• Gobierno de la Provincia de Misiones</li></ul>	<ul style="list-style-type: none"><li>• Universidad Nacional de Formosa</li><li>• Universidad Nacional de Misiones</li><li>• Universidad Nacional del Nordeste</li><li>• Universidad Tecnológica Nacional - Resistencia</li><li>• Universidad de La Cuenca del Plata</li><li>• Instituto Universitario Gastón Dachary</li></ul>

**CPRES Región Noroeste**

<b>Jurisdicciones</b>	<b>Universidades</b>
<ul style="list-style-type: none"><li>• Gobierno de la Provincia de Salta</li><li>• Gobierno de la Provincia de Jujuy</li><li>• Gobierno de la Provincia de Catamarca</li><li>• Gobierno de la Provincia del Estero</li><li>• Gobierno de la Provincia de Tucuman</li></ul>	<ul style="list-style-type: none"><li>• Universidad Nacional de Catamarca</li><li>• Universidad Nacional de Jujuy</li><li>• Universidad Nacional de Salta</li><li>• Universidad Nacional Santiago del Estero</li><li>• Universidad Nacional de Tucumán</li><li>• Universidad Tecnológica Nacional -Tucumán</li><li>• Universidad Católica de Salta</li><li>• Universidad Católica de Santiago del Estero</li><li>• Universidad del Norte Santo Tomás de Aquino</li></ul>

**CPRES Región Sur**

<b>Jurisdicciones</b>	<b>Universidades</b>
<ul style="list-style-type: none"><li>• Gobierno de la Provincia de Chubut</li><li>• Gobierno de la Provincia de La Pampa</li><li>• Gobierno de la Provincia de Neuquen</li><li>• Gobierno de la Provincia de Río Negro</li><li>• Gobierno de la Provincia de Santa Cruz</li><li>• Gobierno de la Provincia de Tierra del Fuego</li></ul>	<ul style="list-style-type: none"><li>• Universidad Nacional del Comahue</li><li>• Universidad Nacional de La Pampa</li><li>• Universidad Nacional de la Patagonia San Juan Bosco</li><li>• Universidad Nacional de la Patagonia Austral</li><li>• Universidad Nacional del Sur</li><li>• Universidad Tecnológica Nacional - Unidad Académica Chubut</li><li>• Universidad Tecnológica Nacional - Facultad Regional Bahía Blanca</li><li>• Universidad Tecnológica Nacional - Unidad Académica Confluencia</li><li>• Universidad Tecnológica Nacional - Unidad Académica Río Gallegos</li><li>• Universidad Tecnológica Nacional - Facultad Regional Río Grande</li></ul>

**D • Niveles y denominaciones en los títulos universitarios**

## • Títulos de Pregrado

Los artículos de la Resolución Ministerial N° 6 del 13/01/1997 indican que:

Artículo 4° El TÍTULO INTERMEDIO está dentro del plan de estudio de la carrera de grado y al igual que las TECNICATURAS se otorga una vez cumplido una carga horaria de 1500 a 1600 horas.

Las diferentes denominaciones en los títulos pueden ser agrupadas según se trate de

Profesor Secretario

Analista Técnico

Auxiliar Traductor

Bachiller Programador

Diseñador

Nota: A diferencia de las carreras de grado, las Tecnicaturas no están reglamentadas, pero históricamente se le asigna una carga horaria de 1500 a 1600 horas.

## • Títulos de grado

Según esta misma RM:

Artículo 1° Fijese en **2600 horas reloj** o su equivalente en la modalidad presencial, la carga horaria mínima que deberán contemplar los planes de estudio para calificar a una carrera como de grado universitario.

Artículo 2° La carga horaria prevista en el artículo anterior deberá desarrollarse en **un mínimo de 4 años académicos**.

Artículo 3° A partir de la fecha de la presente resolución el ministerio no otorgará reconocimiento oficial a carreras de grado que no se ajusten a las exigencias previstas en los artículos precedentes.

Si bien se encuadran dentro de las Licenciaturas y los Profesorados, dentro de este tipo de título se encuentran los **CICLOS DE LICENCIATURA** y los **CICLOS DE PROFESORADOS**, carreras que requieren un título previo para su ingreso. Se desarrollan entre **2 y 3 años académicos**.

Las diferentes denominaciones en los títulos pueden ser, entre otros:

Abogado	Licenciado
Arquitecto	Médico
Bioquímico	Odontólogo
Contador	Profesor
Diseñador	Psicólogo
Escribano	Psicopedagogo
Farmacéutico	Traductor
Ingeniero	Veterinario

- Títulos de Posgrado

La RM 1168/97 indica que:

Se reconocen los siguientes tipos de carreras de posgrado:

**a. Especialización**

**b. Maestría**

**c. Doctorado**

**a. Especialización:** Tiene por objeto profundizar en el dominio de un tema o área determinada dentro de una profesión o de un campo de aplicación de varias profesiones, ampliando la capacitación profesional a través de un entrenamiento intensivo. Cuenta con evaluación final de carácter integrador. Conduce al otorgamiento de un título de Especialista, con especificación de la profesión o campo de aplicación.

**b. Maestría:** Tiene por objeto proporcionar una formación superior en una disciplina o área interdisciplinaria, profundizando la formación en el desarrollo teórico, tecnológico, profesional, para la investigación y el estado del conocimiento correspondiente a dicha disciplina o área interdisciplinaria. La formación incluye la realización de un trabajo, proyecto, obra ó tesis de maestría de carácter individual, bajo la supervisión de un director y culmina con la evaluación por un jurado que incluye al menos un miembro externo a la institución. El trabajo final, proyecto, obra o tesis deben demostrar destreza en el manejo conceptual y metodológico, correspondiente al estado actual del conocimiento en la o las disciplinas del caso. Conduce al otorgamiento de un título académico de magister, con especificación precisa de una disciplina o de un área interdisciplinaria.

**c. Doctorado:** Tiene por objeto la obtención de verdaderos aportes originales en un área de conocimiento, cuya universalidad debe procurar, en un marco de nivel de excelencia académica. Dichos aportes originales estarán expresados en una tesis de Doctorado de carácter individual que se realizará bajo la supervisión de un Director de tesis, y culmina con su evaluación por un Jurado, con mayoría de miembros externos al programa donde al menos uno de éstos sea externo a la institución. Dicha tesis conduce al otorgamiento del título académico de Doctor.