



ANUARIO 2005

Estadísticas Universitarias



SPU
Secretaría de Políticas
Universitarias

Presidente de la Nación
Dr. Néstor KIRCHNER

Ministro de Educación, Ciencia y Tecnología
Lic. Daniel FILMUS

Secretario de Políticas Universitarias
Dr. Alberto DIBBERN

Subsecretario de Políticas Universitarias
Dr. Santos Horacio Fazio

Coordinadora de Investigaciones
e Información Estadística
Dra. Emilce MOLER

La Secretaría de Políticas Universitarias (SPU), a través de la Coordinación de Investigaciones e Información Estadística (CIIE) presenta en esta publicación la *sexta edición* del Anuario de Estadísticas Universitarias de la República Argentina.

Toda gestión, y muy especialmente la universitaria, necesita apoyarse en la información sobre sí misma, en las cifras que hablan de su rendimiento y de sus procesos. La Secretaría de Políticas Universitarias continúa con la publicación del Anuario Estadístico como un ejercicio de esclarecimiento y transparencia de sus propias actividades y a la vez como una rendición de cuentas a la comunidad docente, estudiantil y no docente, así como a la sociedad toda.

Por supuesto que las cifras son sólo indicadores de situaciones muy complejas, pero a través de ellas se tiene una primera base para analizar la marcha de las instituciones y realizar comparaciones con datos de otros años, a la vez que proyecciones y lecturas útiles para la reflexión y búsqueda del mejoramiento.

Esperamos que este Anuario cumpla con las expectativas de la comunidad universitaria argentina y se convierta en una herramienta útil para la mejor evolución del sistema.

Dr. Alberto Dibbern
Secretario de Políticas Universitarias

Presentación temática del Anuario

Introducción

Este Anuario presenta información básica estadística del Sistema Universitario Argentino correspondiente al año 2005. Para realizar análisis comparativos se consideró el período 2001-2005, manteniendo las comparaciones quinquenales que se han establecido en los anuarios anteriores.

Mantiene la estructura general de ediciones previas respecto a la información general: Población Estudiantil (Capítulo I), Recursos Humanos (Capítulo II) y Presupuesto (Capítulo III).

Se incorporan para publicación otras informaciones de interés. Entre las principales cabe mencionar:

- Un análisis de las carreras prioritarias (Capítulo I)
- Un estudio sobre los órganos de gobierno de las Universidades Nacionales (Anexo I)
- Datos estadísticos sobre los principales Programas Especiales de la SPU (Capítulo IV)

La información general de las Instituciones Universitarias se encuentran en el Anexo I, donde además de los datos básicos del sistema se ha incorporado una descripción cuantitativa de los títulos que se otorgan.

La metodología de análisis de la información, las nomenclaturas y fórmulas utilizadas, se explicitan en el Anexo II (Anexo Metodológico).

La elaboración del Anuario 2005 estuvo a cargo de la Coordinación de Investigaciones e Información Estadística (CIIE):

Coordinadora: **Dra. Emilce Moler**

Equipo Técnico a cargo de investigaciones, relevamiento, procesamiento de datos, diagramación y análisis metodológico: **Lic. Pamela Bezchinsky, Mgter. Marcos Del Bello, Lic. Ariel Real, Lic. Edgardo Sampaolesi y Carlos Sozzani. Asesoramiento: Lic. Graciela Molino.**

Asistencia administrativa: **Andrea Rossi, Lila Rivera**

Agradecemos la colaboración del **Lic. Diego L. Puga y Bárbara Oyuela**, responsables de diseño y edición.

A continuación se presenta una descripción del contenido del Anuario desarrollada por capítulos:

Capítulo I

Población Estudiantil de Instituciones Universitarias: Datos de Estudiantes, Nuevos Inscriptos y Egresados.

En este capítulo se presenta la información estadística correspondiente a la población estudiantil para el año 2005, incorporando un análisis comparativo para el período 2001-2005 y datos generales del Sistema Universitario.

Fuente

La información que se utiliza para este capítulo es relevada mediante el software SIU ARAUCANO¹. Esta modalidad de relevamiento permite contar con información de la población estudiantil suministrada por las instituciones y validada por la CIIE.

Datos Estadísticos

Se presenta información de la población estudiantil por Instituciones de Gestión Estatal (**Sección A**): Universidades Nacionales, Institutos Universitarios y Universidad Provincial y por Instituciones de Gestión Privada (**Sección B**): Universidades e Institutos privados.

Durante el año 2006 se relevaron los datos correspondientes a estudiantes, nuevos inscriptos y reinscriptos, de grado y pregrado, para el período Abril 2005-Marzo 2006. Para la variable egresados el relevamiento abarcó el período comprendido entre Abril 2004-Marzo 2005.

Se presentan los cuadros correspondientes a los datos generales de estudiantes, nuevos inscriptos y egresados, por institución y para todo el sistema. Se incluye además el cálculo de la tasa promedio de crecimiento anual para estas variables.

La composición de la población estudiantil por ramas de estudio y disciplinas, que se explicitan en el Anexo II (Anexo Metodológico) se muestra según Universidad. Se anexa un análisis comparativo para el período 2001-2005.

Desde una perspectiva demográfica, a fin de preservar la continuidad de las series históricas, se presenta la población estudiantil, clasificada por género y edad. En el caso de los egresados, sólo se presentan las distribuciones por género, dado que la variable edad habitualmente no es relevada.

En la **Sección C** se presenta un análisis sobre las **carreras prioritarias**.

Las mismas se han definido como aquellas vinculadas con el desarrollo económico nacional, ligados con áreas del desarrollo industrial, estratégicas para el país. Las carreras prioritarias para el Gobierno Nacional son aquellas que forman recursos humanos demandados por los sectores más dinámicos de la economía y que han sido definidos por el ministerio de Economía a través de la creación de nueve Foros Nacionales de competitividad industrial: Madera y Muebles; Cuero y sus Manufacturas; Textil e Indumentaria; Maquinaria Agrícola; Industrias de Base Cultural; Industrias de Gas Vehicular; Industrias de Base Biotecnológica; Software y Servicios Informáticos e Industrias de Materiales para la Construcción Civil². La nómina de las carreras y títulos asociados se detallan en el Anexo II.

Dado que han comenzado a desarrollarse distintas políticas para incentivar su estudio (Ver Capítulo IV-Programas Especiales), se consideró oportuno analizar características relevantes de las mismas. Se muestra la duración promedio y su relación con la duración teórica. A fin de realizar una lectura pormenorizada de estos datos se presentan medidas de descripción estadística. Se analiza la relación porcentual de carreras prioritarias en el sistema.

¹ Es una aplicación informática desarrollada por el programa de Sistemas de Información Universitaria (SIU) del MECYT. (Ver Anexo II)

² Secretaría de Industria, Comercio y de la Pequeña y Mediana Empresa-CADENAS PRODUCTIVAS-Resolución 148/2003

La **Sección D** contiene datos generales del Sistema Universitario. Se analiza la tasa de escolarización del Sistema de Educación Superior, tanto con rangos poblacionales tomados de definiciones nacionales como internacionales. Se presentan relaciones entre la población estudiantil universitaria y datos tomados del Censo Nacional 2001. Se muestra la evolución de los egresados para el período 2001-2005.

Se muestra la población estudiantil por tipo de gestión y región del país. Para esta clasificación se ha adoptado la distribución correspondiente a los Consejos de Planificación Regional de la Educación Superior (CPRES). La información detallada de la pertenencia de las Universidades a los respectivos CPRES se presenta en el Anexo I (Datos Generales de las Instituciones).

Se muestran los gráficos más significativos correspondientes a los de datos estadísticos.

Responsables de los contenidos, análisis, investigación y relevamiento:

Equipo Técnico del CIIE: Sección A y B: **Lic. Edgardo Sampaolesi- Lic. Graciela Molino**;
Sección C: **Lic. Pamela Bezchinsky**;
Sección D: **Carlos Sozzani- Mgter. Marcos Del Bello**.

Capítulo II

Recursos Humanos: Datos de Personal de Universidades Nacionales.

En este capítulo se presenta la información estadística correspondiente a la planta docente, autoridades superiores y no docentes para el año 2005 de las Universidades Nacionales, incorporando un análisis comparativo para el período 2001-2005.

Fuente

La información que utiliza la CIIE para este capítulo es suministrada por la Dirección Nacional de Coordinación Institucional, Evaluación y Programación Presupuestaria (DNCIEyPP) de la SPU, conforme a las declaraciones juradas presentadas en Mayo de 2005 por las UUNN a la SPU o mediante la información recabada por el Sistema de Información del Personal Universitario (SIPUVER)³ 2005, según se indica en cada caso.

Datos Estadísticos

La información se presenta por cargos y dedicación tanto para el total del sistema como por Universidad. Se continúa con la perspectiva demográfica presentada en ediciones anteriores: género, edad y promedio de antigüedad de la planta docente. Se ha incorporado la clasificación de estas variables, por categoría y dedicación.

En esta edición se incorpora un análisis de las evoluciones salariales (período 2001-2006) y proyecciones 2007.

La información correspondiente a Autoridades Superiores se complementa en el Anexo I (Datos Generales de las Instituciones Universitarias) donde se presenta un análisis relacionado con los órganos de gobierno de las Universidades Nacionales.

Se muestran los gráficos más significativos correspondientes a los de datos estadísticos.

³ Es una aplicación informática desarrollada por el programa de Sistemas de Estadísticas Universitarias (SIU) del MECYT.

Responsables de los contenidos y análisis:

Dirección Nacional de Coordinación Institucional, Evaluación y Programación Presupuestaria (DNCIEyPP) - Coordinación de Recursos Humanos de Universidades Nacionales.

Director: **Lic. Norberto Crovetto.**

Coordinadora: **María Elena Mazzoni**

Equipo Técnico a cargo del relevamiento, análisis de la información y elaboración: **Darío Torres y Tec.S. Leonardo Martins Gallego.**

Análisis y diagramación: **Equipo Técnico de la CIIE.**

Capítulo III**Presupuesto: Datos del Presupuesto de Universidades Nacionales**

En este capítulo se presenta la información estadística correspondiente al presupuesto universitario para el año 2005 de Universidades Nacionales, incorporando un análisis comparativo para el período 2001-2005.

Fuente

La información que se suministra en el presente capítulo ha sido extraída de las Cuentas de Cierre del Ejercicio 2005 presentadas por las Universidades Nacionales a la Contaduría General de la Nación del Ministerio de Economía y Producción. La Coordinación de Áreas Relativas al Financiamiento e Información Universitaria de la SPU interviene previamente con el objeto de monitorear su consistencia para su posterior consolidación y obtener de ese modo la información correspondiente al Sistema Universitario Nacional Argentino.

Datos Estadísticos

En esta edición se muestra la evolución porcentual del presupuesto transferido a las Universidades Nacionales en el Producto Interno Bruto (PIB), la composición de los créditos iniciales aprobados por la Ley de Presupuesto y la evolución de los Créditos Presupuestarios del Tesoro Nacional y Totales (constituido por las Fuentes de Financiamiento 11: Tesoro Nacional, 12: Recursos Propios, 13: Recursos con Afectación Específica, 16: Remanentes de Ejercicios Anteriores y 22: Crédito Externo) de todas las Universidades Nacionales.

Se expone la distribución por Universidad de los recursos adicionales y la ejecución del presupuesto universitario del ejercicio 2005 por objeto del gasto y fuente de financiamiento. Se presenta la ejecución de los gastos corrientes y de capital, por estudiante, y se incorpora la información correspondiente al remante presupuestario del ejercicio 2005.

Para esta edición se ha incorporado a la información histórica de montos destinados a Becas, la cantidad de estudiantes becados, lo que permite establecer relaciones significativas.

Como complemento de información presupuestaria se exponen los datos correspondientes a la primera etapa de ejecución del proyecto denominado "Programa de Apoyo al Desarrollo de la Infraestructura Universitaria". El mismo consiste en financiamiento para realizar obras de infraestructura edilicia y está coordinado entre el Ministerio de Planificación Federal, Inversión Pública y Servicios, y el Ministerio de Educación, Ciencia y Tecnología,

Se muestran los gráficos más significativos correspondientes a los de datos estadísticos.

Responsables de los contenidos y análisis:

Dirección Nacional de Coordinación Institucional, Evaluación y Programación Presupuestaria (DNCIEyPP) – Coordinación de Áreas Relativas al Financiamiento e Información Universitaria.

Director: **Lic. Norberto Crovetto**

Coordinadora: **Cont. Adriana Broto**

Equipo Técnico a cargo del relevamiento, análisis de la información y elaboración: **Lic. Andrea Escande, Cont. Betiana Mirensky, Cont. María Laura Pla, Miriam Martín y María Jose Martiquet.**

Análisis y diagramación: Equipo Técnico de la CIIE

Capítulo IV

Programas Especiales: Datos de Programas de la SPU para Universidades Nacionales

En este capítulo se presenta la información estadística correspondiente a los principales Programas de la SPU. Dando continuidad a los anuarios anteriores se muestran los datos correspondientes al **Programa Nacional de Becas Universitarias** y al **Programa de Incentivos a los Docentes Investigadores de las Universidades Nacionales**. Para estos programas se hacen análisis específicos ya que se han cumplido 10 años de ejecución ininterrumpida.

Para esta edición se presentan algunos Programas Especiales de la SPU.

Desde el año 2004 la SPU ha promovido la realización de distintos Programas Especiales, donde las Universidades han participado activamente, tendientes a:

- Promover la igualdad de oportunidades para los sectores más desfavorecidos.
- Evitar la deserción temprana.
- Reducir la desarticulación de los distintos sectores del sistema universitario y con otros niveles.
- Fortalecer carreras prioritarias para el desarrollo del país.
- Fomentar acciones que fortalezcan el vínculo entre los distintos actores universitarios con la sociedad.

Se presenta una breve introducción de los mismos, señalando objetivos principales y destinatarios y se muestran los datos estadísticos relevados hasta el momento.

Si bien en este Anuario se han trabajado los datos correspondientes al año 2005, se extiende el estudio al año 2006, ya que realizar cortes temporales obstaculizarían la interpretación de los procesos involucrados en estas acciones.

Los Programas seleccionados para esta edición son:

- **Programa de Apoyo a la Articulación Universidad- Escuela media/Polimodal II-** Período: 2004-2005
Coordinador: **Lic. Gustavo Crisafulli** - Equipo Técnico: **Lic. Luciana Ain**
- **Programa de Apoyo al último año del Polimodal-** Año 2005
Coordinadora General: **Lic. Marta Kisilevsky** - Asistente General: **Lic. Vanesa Cristaldi**
Equipo Técnico: **Lic. Pamela Bezchinsky, Lic. Jimena Pereyra y A.S. Andrea Rossi**
- **Programa de Desarrollo Local** - Período 2004-2005
Coordinadora: **Lic. Analía Araujo**
- **Programa para el Mejoramiento de la Enseñanza en Ingeniería (PROMEI)-** Período 2004-2008
Coordinadora de Programa de Calidad: **Mgter. Victoria Guerrini** - Equipo Técnico: **Lic. Javier Araujo, Lic. Ana de la Puente, Lic. Alicia De Luca, Ing. Daniel Morano, Lic. Alejandra Roca, Lic. Mariana Roitman, Lic. María Eugenia Rovetto.**
- **Programa para el Mejoramiento de la Enseñanza en Agronomía (PROMAGRO)** - Período 2006-2008
Coordinadora de Programa de Calidad: **Mgter. Victoria Guerrini** - Equipo Técnico: **Lic. Javier Araujo, Lic. Ana de la Puente, Lic. Alicia De Luca, Ing. Daniel Morano, Lic. Alejandra Roca, Lic. Mariana Roitman, Lic. María Eugenia Rovetto.**
- **Programa de Voluntariado Universitario-** Año 2006
Coordinador : **Lic. Gonzalo Arias** - Equipo Técnico: **Lic. Paz Alfaro, Ing. Agr. Gustavo E. Drake, Lic. Fernando Figueira Lemos, Lic. Fernando Grosso, Lic. Daniela Kupfer, Miguel Petrabissi, Agustín Schreiber, Mercedes Tarzibachi**

De modo especial se menciona el **Programa de Promoción de la Universidad Argentina**, recientemente creado, con la misión primordial de promover las actividades de las Universidades argentinas en el exterior en consonancia con los intereses estratégicos de la Nación. (Director Ejecutivo: **Mg. Pablo Bohoslavsky** - Coordinador: **Lic. Gustavo Crisafulli**)

A continuación se describen las principales características de los dos primeros Programas mencionados:

- **Programa Nacional de Becas Universitarias**

Se presentan los principales análisis estadísticos desde el inicio del Programa, con motivo de cumplirse 10 años de su inicio. Asimismo se presenta en forma detallada los datos correspondientes a las Becas otorgadas 2005 y a la Convocatoria 2006.

Coordinadora: **Lic. Fabiola Cárcar**

Equipo Técnico: **Prof. Luis Cadelli, Lic. Rubén Loscri, Stella Maris González, Prof. Estela Rufaldi, Lic. Verónica Salama, Damián Ramagnano, Lic. Milena Cevallos, Lic. María Clara Rampazzi, Fabiana Frascaroli, Arq. Diego O. Puga.**

Asistencia administrativa: **Ana Mikieten, Guadalupe Peralta.**

- Programa de Incentivos a los Docentes Investigadores de las Universidades Nacionales

La información incluida en esta sección, corresponde a la evolución y características desde el inicio del Programa. Asimismo se presenta en forma detallada los datos correspondientes al año 2004.

La composición de la planta de docentes investigadores para el año 2004 también ha sido distribuida por área de conocimiento y por regiones del CPRES. Finalmente, se informa la cantidad de proyectos de investigación acreditados que se desarrollan bajo el programa de incentivos, y se incluyen datos provisorios correspondientes a la distribución de docentes investigadores para el año 2005. (Ver Anexo II- Anexo Metodológico)

Coordinadora: **Lic .Cristina Palacios**

Equipo Técnico: **Celina Curti, Adrián Alonso, María Agustina Gimeno, José Manuel Fernández, Zotelo, Mario Alvarez**

Asistencia administrativa : **Mónica Cabrero, Facundo Cossio.**

Se muestran los gráficos más significativos correspondientes a los de datos estadísticos en los distintos Programas.

Responsables de los contenidos y análisis:

Coordinadores de los Programas

Análisis y diagramación: **Equipo Técnico de la CIIE**

Anexo I

Datos Generales de las Instituciones Universitarias

En este capítulo se presenta información básica de las instituciones universitarias que permiten tener una visión integral del sistema.

Se muestra la nómina de las instituciones clasificadas por tipo de gestión, el año de su creación y la normativa correspondiente.

Para esta edición se han agregado mapas geográficos que permiten una mejor visualización de la ubicación de los rectorados y las distintas sedes. Tanto los listados como los mapas se presentan por CEPRES.

Como complemento de información para este anuario se incorpora una descripción cuantitativa de los títulos que otorgan las instituciones universitarias.

Completando la información presentada en el Capítulo II sobre Autoridades Superiores, se presenta en este anuario una descripción de la composición de los órganos de gobierno de las Universidades Nacionales. Si bien, en general presentan una estructura de cogobierno integrado por docentes, estudiantes, graduados y no docentes, sus relaciones porcentuales y atribuciones de participación son diferentes. Se describe en forma detallada la integración por claustro de los Consejos Directivos de las Unidades Académicas, el Consejo Superior y la Asamblea de las Universidades Nacionales, en valores absolutos.

Fuente: La información que utiliza la CIIE para este capítulo es suministrada por la Dirección Nacional de Gestión Universitaria (DNGU) de la SPU como así también datos propios de la Coordinación.

Para la sección de órganos de gobierno la información fue relevada de los estatutos de las Universidades Nacionales.

Responsables de los contenidos y análisis:

Dirección Nacional de Gestión Universitaria (DNGU)– Coordinación del Área de Control Administrativo de Títulos, Certificaciones y Exámenes

Director: **Ctdor. Oscar Reali**

Coordinador del Área de Control Administrativo de Títulos, Certificaciones y Exámenes de la DNGU: **Juan Carlos Constantino**

Análisis y diagramación: **Equipo Técnico de la CIIE**

Investigación y relevamiento: **Mgter. Marcos Del Bello**

Anexo II

Aspectos Metodológicos

En este capítulo se presenta información metodológica que colabora con la interpretación de los datos del Anuario 2005.

Se presenta la metodología de análisis, las nomenclaturas y fórmulas utilizadas.

Para esta edición se ha incorporado un listado detallado de las ramas, áreas, disciplinas que utiliza el sistema informático de relevamiento de datos, como así también un glosario con las principales definiciones establecidas.

La SPU destaca el esfuerzo y apoyo recibido de las personas de las distintas instituciones universitarias que asumieron el compromiso de suministrar la información requerida para concretar la presente publicación.

El contenido de este anuario se encuentra también disponible en la Página Web de la SPU: <http://www.me.gov.ar/spu> (Estadísticas y Publicaciones)

Dra. Emilce Moler
Coordinadora de Investigaciones y Estadísticas
Secretaría de Políticas Universitarias.
Ministerio de Educación, Ciencia y Tecnología.

CIIE - Coordinación de Investigaciones y Estadísticas- Secretaría de Políticas Universitarias- Ministerio de Educación, Ciencia y Tecnología.
Pizzurno 935- Piso 2º (Of. 222)- Te: 011-4129-1229 /1265 / 1264 / e-mail: ciie@me.gov.ar



Sección A

Población Estudiantil de Instituciones de Gestión Estatal: Estudiantes, Nuevos Inscritos y Egresados.

Cuadro A.1- Estudiantes de carreras de pregrado y grado por año, según instituciones universitarias de gestión estatal.

Período 2001 - 2005.

Tasa promedio de crecimiento anual.

Instituciones	Años					Tasa Prom. Crecim. Anual 2001-2005
	2001	2002	2003	2004	2005	
Total de las instituciones	1.210.357	1.257.485	1.273.736	1.299.078	1.285.625	1,5
Total Universidades Nacionales	1.200.215	1.246.603	1.261.478	1.288.019	1.265.674	1,3
Buenos Aires	315.219	325.505	324.068	336.947	336.947	1,7
Catamarca	11.314	12.875	13.822	14.067	13.199	3,9
Centro de la PBA	9.456	8.894	9.615	10.427	10.701	3,1
Chilecito	-	-	-	768	1.111	
Comahue	25.091	25.732	26.612	27.342	26.377	1,3
Córdoba	113.614	113.296	116.627	114.012	110.961	-0,6
Cuyo	27.296	28.309	30.076	31.527	31.639	3,8
EntreRíos	12.125	12.023	13.305	13.204	13.300	2,3
Formosa	9.972	10.517	9.175	11.937	12.436	5,7
Gral.SanMartín	5.322	6.220	7.041	7.942	8.443	12,2
Gral.Sarmiento	2.049	2.665	3.346	3.468	3.772	16,5
Instituto Univ.delArte	14.657	15.116	14.582	14.863	15.859	2,0
Jujuy	11.718	12.007	11.753	12.417	12.101	0,8
LaMatanza	18.861	18.550	20.615	19.368	21.474	3,3
LaPampa	8.077	8.701	10.873	9.804	9.244	3,4
La Plata	89.357	90.564	94.283	91.135	88.913	-0,1
La Rioja	12.022	15.724	15.926	16.519	18.596	11,5
Lanús	4.716	5.552	5.971	7.079	8.432	15,6
Litoral	26.911	28.674	30.578	32.924	31.871	4,3
Lomas de Zamora	38.789	39.254	37.869	35.881	33.369	-3,7
Luján	18.527	17.126	18.167	18.803	17.986	-0,7
Mar del Plata	27.992	30.343	25.564	27.063	25.244	-2,6
Misiones	17.414	16.913	22.281	24.880	21.357	5,2
Nordeste	53.323	54.971	53.485	54.445	52.597	-0,3
Noroeste de la PBA	-	-	-	-	1.634	
Patagonia Austral	4.960	6.307	6.811	6.940	6.673	7,7
Patagonia San Juan Bosco	14.771	14.817	14.468	15.952	14.488	-0,5
Quilmes	8.716	10.134	11.166	10.539	10.285	4,2
Río Cuarto	16.734	19.725	20.172	20.244	19.197	3,5
Rosario	70.388	72.932	74.623	75.380	74.508	1,4
Salta	20.712	21.144	22.350	22.840	21.866	1,4
San Juan	18.319	20.514	21.138	21.110	20.276	2,6
San Luis	15.183	16.316	14.852	13.893	13.589	-2,7
Santiago del Estero	11.872	12.934	11.403	11.659	12.536	1,4
Sur	21.667	24.562	24.904	24.545	20.752	-1,1
Tecnológica Nacional	61.730	63.649	58.416	57.654	55.834	-2,5
Tres de Febrero	3.346	3.799	4.654	4.723	5.048	10,8
Tucumán	54.996	57.009	57.809	63.291	60.514	2,4
Villa María	2.999	3.230	3.078	2.427	2.545	-4,0
Total Institutos Universitarios	10.142	10.882	12.258	11.059	12.071	4,4
Aeronáutico	5.216	5.182	6.038	5.589	5.665	2,1
Enseñanza Superior del Ejército	1.266	1.690	1.831	1.753	1.774	8,8
Naval	719	784	729	...	879	5,2
Policía Federal Argentina	2.941	3.226	3.660	3.717	3.753	6,3
Total Universidades Provinciales	0	0	0	0	7.880	-
Universidad Autónoma de Entre Ríos	-	-	-	-	7.880	-

Fuente: CIIE

Cuadro A.2- Nuevos inscriptos de carreras de pregrado y grado por año, según instituciones universitarias de gestión estatal.

Período 2001 - 2005. Tasa promedio de crecimiento anual.

Instituciones	Años					Tasa Prom. Crecim. Anual 2001-2005
	2001	2002	2003	2004	2005	
Total de las Instituciones	289.424	305.466	302.154	301.982	293.957	0,4
Total Universidades Nacionales	285.112	301.347	297.111	298.086	286.113	0,1
Buenos Aires	71.291	73.857	70.512	71.895	71.895	0,2
Catamarca	3.957	4.605	4.337	4.218	3.686	-1,8
Centro de la PBA	2.006	2.446	2.827	2.445	2.316	3,7
Chilecito	-	-	-	243	317	
Comahue	8.351	8.948	8.825	9.423	7.807	-1,7
Córdoba	16.379	16.433	17.409	16.288	17.965	2,3
Cuyo	6.497	6.120	6.806	6.941	6.592	0,4
Entre Ríos	3.956	3.399	3.873	3.283	3.883	-0,5
Formosa	3.857	3.886	2.983	5.705	4.886	6,1
Gral. San Martín	1.343	1.346	1.736	2.117	2.513	17,0
Gral. Sarmiento	837	944	1.179	853	827	-0,3
Instituto Univ. Nacional del Arte	6.425	5.698	5.471	5.575	5.440	-4,1
Jujuy	4.122	4.131	3.058	4.005	3.445	-4,4
La Matanza	2.699	2.863	3.369	3.383	4.087	10,9
La Pampa	2.564	2.882	4.480	2.828	2.307	-2,6
La Plata	17.123	18.464	19.780	20.079	18.181	1,5
La Rioja	3.096	5.192	5.311	3.878	4.170	7,7
Lanús	1.649	1.521	1.504	2.113	2.315	8,9
Litoral	7.905	8.240	9.077	9.924	8.894	3,0
Lomas de Zamora	10.697	10.804	9.237	8.410	7.542	-8,4
Luján	5.667	4.321	4.407	3.789	3.604	-10,7
Mar del Plata	5.207	6.063	4.684	6.349	5.192	-0,1
Misiones	4.257	4.787	6.246	4.706	3.930	-2,0
Nordeste	12.336	12.648	13.373	13.201	13.784	2,8
Noroeste de la PBA	-	-	-	-	1.431	
Patagonia Austral	2.000	2.952	2.499	3.162	2.889	9,6
Patagonia San Juan Bosco	5.272	5.112	4.882	4.630	4.302	-5,0
Quilmes	3.474	3.477	3.454	3.050	3.095	-2,8
Río Cuarto	4.251	6.463	5.735	4.577	3.785	-2,9
Rosario	15.405	16.321	16.336	16.685	15.268	-0,2
Salta	6.426	5.411	5.429	5.016	4.463	-8,7
San Juan	4.647	5.382	5.132	4.192	3.798	-4,9
San Luis	4.395	4.558	3.709	3.207	3.036	-8,8
Santiago del Estero	3.742	3.105	2.975	3.028	2.940	-5,9
Sur	4.123	7.914	6.299	5.701	5.459	7,3
Tecnológica Nacional	12.206	13.308	12.842	13.325	13.429	2,4
Tres de Febrero	1.427	2.013	2.160	2.299	2.326	13,0
Tucumán	14.437	14.877	14.308	16.889	13.638	-1,4
Villa María	1.086	856	867	674	676	-11,2
Total Institutos Universitarios	4.312	4.119	5.043	3.896	4.249	-0,4
Aeronáutico	2367	1849	2371	1504	1481	-11,1
Enseñanza Superior del Ejército	514	670	974	544	641	5,7
Naval	244	241	230	...	317	
Policía Federal Argentina	1187	1359	1468	1848	1810	11,1
Total Universidades Provinciales	0	0	0	0	3.595	-
Autónoma de Entre Ríos	-	-	-	-	3.595	-

Fuente: CIIIE

Cuadro A.3- Egresados de carreras de pregrado y grado por año, según instituciones universitarias de gestión estatal.

Período 2000 - 2004.

Tasa promedio de crecimiento anual.

Instituciones	Años					Tasa Prom. Crecim. Anual 2000-2004
	2000	2001	2002	2003	2004	
Total de las Instituciones	46.987	48.674	56.489	59.606	62.054	7,2
45.955						
Total Universidades Nacionales	46.318	47.936	55.619	58.816	60.826	7,0
Buenos Aires	12.008	12.118	13.394	14.420	14.420	4,7
Catamarca	373	255	226	246	280	-6,9
Centro de la PBA	410	402	436	786	422	0,7
Chilecito	-	-	-	0	32	-
Comahue	1.185	726	826	766	655	-13,8
Córdoba	5.740	5.847	6.452	7.401	7.634	7,4
Cuyo	1.730	1.781	2.083	2.128	2.476	9,4
Entre Ríos	460	1.056	532	941	1.260	28,6
Formosa	216	321	544	414	675	33,0
Gral. San Martín	180	239	262	442	434	24,6
Gral. Sarmiento	0	39	51	94	127	-
Instituto Univ. del Arte	297	411	1.685	1.341	162	-14,1
Jujuy	154	142	152	185	136	-3,1
La Matanza	343	609	611	953	843	25,2
La Pampa	276	303	282	264	344	5,7
La Plata	4.383	4.135	4.560	4.030	4.097	-1,7
La Rioja	159	348	338	428	445	29,3
Lanús	58	112	186	336	401	62,2
Litoral	1.014	931	1.056	1.048	1.692	13,7
Lomas de Zamora	1.308	1.508	1.918	2.365	2.654	19,4
Luján	806	880	1.076	939	994	5,4
Mar del Plata	1.024	993	1.263	1.239	1.136	2,6
Misiones	845	695	767	591	836	-0,3
Nordeste	2.582	2.152	2.853	2.621	3.103	4,7
Noroeste de la PBA	-	-	-	-	-	-
Patagonia Austral	94	106	112	164	59	-11,0
Patagonia San Juan Bosco	349	290	403	417	351	0,1
Quilmes	416	1.028	1.230	1.695	1.459	36,8
Río Cuarto	754	957	1.026	1.018	957	6,1
Rosario	2.927	2.943	3.368	3.552	3.710	6,1
Salta	260	292	334	382	430	13,4
San Juan	489	485	457	523	504	0,8
San Luis	512	456	579	413	470	-2,1
Santiago del Estero	394	327	342	601	991	25,9
Sur	600	669	713	723	954	12,3
Tecnológica Nacional	2.341	2.607	3.239	2.958	3.203	8,2
Tres de Febrero	0	0	51	50	159	-
Tucumán	1.585	1.731	2.081	2.236	2.242	9,1
Villa María	46	42	131	106	79	14,5
Total Institutos Universitarios	669	738	870	790	1.058	12,1
Aeronáutico	179	261	268	337	313	15,0
Enseñanza Superior del Ejército	164	95	239	218	278	14,1
Naval	98	103	96	...	160	13,0
Policía Federal Argentina	228	279	267	235	307	7,7
Total Universidades Provinciales					170	-
Autónoma de Entre Ríos	-	-	-	-	170	-

Fuente: CIIE

Cuadro A.4 - Estudiantes, nuevos inscriptos 2005 y egresados 2004 de carreras de pregrado y grado por género, según instituciones universitarias de gestión estatal. Relación porcentual.

Instituciones	Alumnos 2005			Nuevos inscriptos 2005			Egresados 2004		
	Total	%		Total	%		Total	%	
		Mujeres	Varones		Mujeres	Varones		Mujeres	Varones
Total de las Instituciones	1.285.625	57,3	42,7	293.957	57,1	42,9	62.054	60,4	39,6
Total Universidades Nacionales	1.265.674	57,4	42,6	286.113	57,3	42,7	60.826	60,7	39,3
Buenos Aires	336.947	60,6	39,4	71.895	61,2	38,8	14.420	64,1	35,9
Catamarca	13.199	57,5	42,5	3.686	55,6	44,4	280	68,9	31,1
Centro de la PBA	10.701	47,8	52,2	2.316	45,9	54,1	422	50,0	50,0
Chilecito	1.111	54,3	45,7	317	52,7	47,3	32	43,8	56,3
Comahue	26.377	64,0	36,0	7.807	65,4	34,6	655	59,7	40,3
Córdoba	110.961	61,1	38,9	17.965	61,5	38,5	7.634	64,3	35,7
Cuyo	31.639	63,4	36,6	6.592	60,6	39,4	2.476	63,8	36,2
Entre Ríos	13.300	60,4	39,6	3.883	61,2	38,8	1.260	76,7	23,3
Formosa	12.436	57,4	42,6	4.886	54,5	45,5	675	61,3	38,7
Gral. San Martín	8.443	59,0	41,0	2.513	59,7	40,3	434	65,7	34,3
Gral. Sarmiento	3.772	54,6	45,4	827	54,8	45,2	127	62,2	37,8
Instituto Univ. del Arte	15.859	74,2	25,8	5.440	74,0	26,0	162	65,4	34,6
Jujuy	12.101	55,0	45,0	3.445	54,7	45,3	136	52,9	47,1
La Matanza	21.474	50,2	49,8	4.087	50,6	49,4	843	59,8	40,2
La Pampa	9.244	57,9	42,1	2.307	57,4	42,6	344	55,2	44,8
La Plata	88.913	53,9	46,1	18.181	55,3	44,7	4.097	54,9	45,1
La Rioja	18.596	58,6	41,4	4.170	57,4	42,6	445	57,8	42,2
Lanús	8.432	64,7	35,3	2.315	68,3	31,7	401	55,1	44,9
Litoral	31.871	55,0	45,0	8.894	54,5	45,5	1.692	50,0	50,0
Lomas de Zamora	33.369	55,8	44,2	7.542	53,4	46,6	2.654	62,1	37,9
Luján	17.986	62,4	37,6	3.604	62,5	37,5	994	66,8	33,2
Mar del Plata	25.244	61,5	38,5	5.192	63,3	36,7	1.136	61,7	38,3
Misiones	21.357	60,3	39,7	3.930	62,8	37,2	836	67,7	32,3
Nordeste	52.597	55,1	44,9	13.784	53,8	46,2	3.103	59,1	40,9
Noroeste de la PBA	1.634	45,8	54,2	1.431	46,3	53,7	0	0,0	0,0
Patagonia Austral	6.673	66,5	33,5	2.889	64,1	35,9	59	81,4	18,6
Patagonia San Juan Bosco	14.488	60,5	39,5	4.302	58,3	41,7	351	62,1	37,9
Quilmes	10.285	58,4	41,6	3.095	57,2	42,8	1.459	67,4	32,6
Río Cuarto	19.197	56,1	43,9	3.785	56,5	43,5	957	59,1	40,9
Rosario	74.508	60,4	39,6	15.268	59,7	40,3	3.710	62,8	37,2
Salta	21.866	55,5	44,5	4.463	52,0	48,0	430	52,3	47,7
San Juan	20.276	54,7	45,3	3.798	54,7	45,3	504	57,3	42,7
San Luis	13.589	65,2	34,8	3.036	62,9	37,1	470	66,0	34,0
Santiago del Estero	12.536	67,7	32,3	2.940	65,5	34,5	991	85,7	14,3
Sur	20.752	54,5	45,5	5.459	54,9	45,1	954	59,3	40,7
Tecnológica Nacional	55.834	20,4	79,6	13.429	22,0	78,0	3.203	27,9	72,1
Tres de Febrero	5.048	52,0	48,0	2.326	50,8	49,2	159	66,7	33,3
Tucumán	60.514	59,4	40,6	13.638	59,3	40,7	2.242	61,1	38,9
Villa María	2.545	57,5	42,5	676	57,8	42,2	79	59,5	40,5
Total Institutos Universitarios	12.071	37,2	62,8	4.249	37,8	62,2	1.058	37,4	62,6
Aeronáutico	5.665	41,0	59,0	1.481	39,8	60,2	313	53,0	47,0
Enseñanza Superior del Ejército	1.774	9,1	90,9	641	7,3	92,7	278	16,9	83,1
Naval	879	12,3	87,7	317	19,9	80,1	160	6,9	93,1
Policía Federal Argentina	3.753	50,5	49,5	1.810	49,9	50,1	307	56,0	44,0
Total Universidades Provinciales	7.880	65,5	34,5	3.595	61,7	38,3	170	71,8	28,2
Autónoma de Entre Ríos	7.880	65,5	34,5	3.595	61,7	38,3	170	71,8	28,2

Fuente: CIIIE

Cuadro A.5- Estudiantes de carreras de pregrado y grado por grupos de edad, según instituciones universitarias de gestión estatal.
Año 2005. Relación porcentual.

Instituciones	Año 2005					
	Total	Grupo de Edad (%)				NDI
		Hasta 19	20 a 24	25 a 29	30 y más	
Total de las Instituciones	1.285.625	15,1	39,3	20,0	15,8	9,8
Total Universidades	1.265.674	15,2	39,3	20,0	15,7	9,8
Buenos Aires	336.947	22,1	47,7	17,4	12,8	0,0
Catamarca	13.199	12,9	37,1	25,2	24,7	0,1
Centro de la PBA	13.589	20,4	42,3	20,8	14,1	2,4
Chilecito	10.701	12,0	46,0	26,3	12,4	3,2
Comahue	12.536	10,3	28,6	20,1	41,0	0,0
Córdoba	1.111	4,5	40,7	28,6	26,2	0,0
Cuyo	26.377	10,4	28,7	16,8	17,7	26,5
Entre Ríos	110.961	9,4	40,5	25,9	14,4	9,8
Formosa	31.639	15,5	43,4	23,7	17,3	0,1
Gral. San Martín	13.300	20,5	40,7	20,9	17,9	0,0
Gral. Sarmiento	12.436	23,1	45,2	20,0	11,7	0,0
Instituto Univ. del Arte	8.443	8,9	30,5	21,1	32,2	7,2
Jujuy	3.772	2,7	23,3	20,5	22,5	30,9
La Matanza	15.859	1,1	11,7	11,2	9,0	67,0
La Pampa	12.101	12,3	38,2	25,9	22,4	1,1
La Plata	88.913	11,1	5,0	2,0	2,3	79,7
La Rioja	18.596	20,5	38,3	17,9	23,2	0,0
Lanús	8.432	6,8	23,2	20,4	49,6	0,0
Litoral	20.752	16,8	49,8	23,8	9,6	0,0
Lomas de Zamora	31.871	17,2	42,2	23,3	17,3	0,0
Luján	33.369	9,0	29,8	23,9	37,3	0,0
Mar del Plata	17.986	17,7	38,5	22,4	21,4	0,0
Misiones	25.244	3,5	41,1	30,2	25,1	0,2
Nordeste	55.834	14,6	48,6	22,8	10,4	3,6
Noroeste de la PBA	5.048	5,6	30,6	21,4	40,3	2,1
Patagonia Austral	21.474	9,3	49,1	26,2	15,5	0,0
Patagonia S. J. Bosco	9.244	15,5	44,9	24,1	15,3	0,2
Quilmes	21.357	11,9	46,9	24,5	15,1	1,5
Río Cuarto	52.597	13,2	28,9	16,0	11,0	30,8
Rosario	1.634	40,0	36,7	10,3	12,8	0,1
Salta	6.673	9,5	27,2	19,2	22,2	21,9
San Juan	14.488	13,0	40,5	24,2	22,3	0,0
San Luis	10.285	6,6	32,6	22,0	37,9	0,9
Santiago del Estero	19.197	15,6	50,5	23,3	10,7	0,0
Sur	60.514	15,2	42,0	24,9	18,0	0,0
Tecnológica Nacional	2.545	16,4	55,0	19,3	9,3	0,0
Tres de Febrero	74.508	15,2	43,1	23,5	18,2	0,1
Tucumán	21.866	14,9	34,2	23,7	18,9	8,3
Villa María	20.276	9,1	45,1	27,1	18,7	0,1
Total Institutos Universitarios	12.071	10,8	37,6	22,3	21,5	7,8
Aeronáutico	5.665	10,0	42,1	24,9	23,0	0,1
Enseñanza Superior del Ejército	1.774	24,5	51,2	11,2	13,1	0,0
Naval	879	0,0	0,0	0,0	0,0	100,0
Policía Federal Argentina	3.753	7,7	32,8	29,8	29,4	0,3
Total Universidad Provincial	7.880	13,7	43,9	18,1	20,6	3,7
Autónoma de Entre Ríos	7.880	13,7	43,9	18,1	20,6	3,7

Fuente: CIIE

Cuadro A.6- Nuevos inscriptos de carreras de pregrado y grado por grupos de edad, según instituciones universitarias de gestión estatal.

Año 2005. Relación porcentual.

Instituciones	Año 2005					
	Total	Grupo de Edad (%)				
		Hasta 19	20 a 24	25 a 29	30 y más	NDI
Total de las Instituciones	293.957	42,6	30,5	9,9	12,1	4,9
Total Universidades Nacionales	286.113	43,1	30,6	9,8	11,8	4,8
Buenos Aires	71.895	50,0	36,2	6,9	6,9	0,0
Catamarca	3.686	35,8	32,5	16,0	15,7	0,0
Centro de la PBA	2.316	40,3	32,3	18,9	6,9	1,6
Chilecito	317	15,8	51,4	16,1	16,7	0,0
Comahue	7.807	28,3	25,3	10,7	17,5	18,3
Córdoba	17.965	39,9	24,6	5,2	4,6	25,6
Cuyo	6.592	48,1	25,3	11,1	15,4	0,0
Entre Ríos	3.883	46,4	19,1	11,8	22,6	0,0
Formosa	4.886	33,3	40,9	13,9	11,9	0,0
Gral. San Martín	2.513	19,3	24,5	18,9	23,0	14,2
Gral. Sarmiento	827	0,0	0,0	0,7	0,0	99,3
Instituto Univ. del Arte	5.440	3,1	13,8	4,9	2,3	75,8
Jujuy	3.445	34,3	42,2	12,9	10,7	0,0
La Matanza	4.087	43,4	35,9	9,7	11,0	0,0
La Pampa	2.307	47,5	28,0	10,4	13,9	0,2
La Plata	18.181	54,4	24,4	9,6	11,1	0,5
La Rioja	4.170	50,4	20,2	12,7	16,7	0,0
Lanús	2.315	14,7	19,1	15,6	50,5	0,0
Litoral	8.894	46,2	25,6	10,5	17,7	0,0
Lomas de Zamora	7.542	21,7	32,7	18,2	27,4	0,1
Luján	3.604	44,7	23,7	11,4	20,2	0,0
Mar del Plata	5.192	16,3	50,4	13,1	20,0	0,3
Misiones	3.930	42,2	38,3	10,5	8,3	0,8
Nordeste	13.784	42,6	30,8	9,7	7,6	9,3
Noroeste de la PBA	1.431	40,0	37,3	10,3	12,2	0,1
Patagonia Austral	2.889	18,7	26,9	19,9	22,7	11,8
Patagonia S. J. Bosco	4.302	35,4	32,7	14,2	17,7	0,0
Quilmes	3.095	14,9	22,0	20,1	42,9	0,2
Río Cuarto	3.785	56,4	30,3	7,7	5,6	0,0
Rosario	15.268	53,0	24,9	9,0	10,6	2,5
Salta	4.463	57,7	26,0	7,0	8,7	0,6
San Juan	3.798	42,1	37,9	9,6	10,1	0,3
San Luis	3.036	51,8	29,3	9,9	7,8	1,2
Santiago del Estero	2.940	31,8	21,6	15,0	31,6	0,0
Sur	5.459	47,7	32,1	8,5	11,7	0,0
Tecnológica Nacional	13.429	44,7	33,6	10,5	9,7	1,3
Tres de Febrero	2.326	11,5	31,1	18,5	37,1	1,8
Tucumán	13.638	51,8	30,5	8,9	8,8	0,0
Villa María	676	45,9	34,6	8,7	8,1	2,7
Total Institutos Universitarios	4.249	22,8	26,9	17,4	25,3	7,6
Aeronáutico	1.276	33,6	37,6	14,8	13,6	0,3
Enseñanza Superior del Ejército	846	39,5	32,2	13,0	15,4	0,0
Naval	317	0,0	0,0	0,0	0,0	100,0
Policía Federal Argentina	1.810	11,4	21,7	24,3	42,6	0,1
Total Universidades Provinciales	3.595	25,2	31,2	15,9	24,7	3,1
Autónoma de Entre Ríos	3.595	25,2	31,2	15,9	24,7	3,1

Fuente: CIIE

Cuadro A.7- Estudiantes de pregrado y grado por rama de estudio, según instituciones universitarias de gestión estatal.
Período 2001 a 2005.

Instituciones	Total					Ciencia Aplicadas					Ciencia Básicas				
	2001	2002	2003	2004	2005	2001	2002	2003	2004	2005	2001	2002	2003	2004	2005
Total de las Instituciones	1.210.357	1.257.485	1.273.736	1.299.078	1.285.625	304.538	313.784	312.518	317.074	311.887	36.195	39.523	42.633	43.494	42.634
Total Universidades Nacionales	1.200.215	1.246.603	1.261.478	1.288.019	1.265.674	301.432	310.365	308.897	313.768	307.891	36.195	39.522	42.633	43.494	42.634
Buenos Aires	315.219	325.505	324.068	336.947	336.947	65.898	66.761	67.166	70.693	70.693	5.270	5.882	6.576	6.343	6.343
Catamarca	11.314	12.875	13.822	14.067	13.199	3.313	3.845	4.078	4.087	3.758	928	1.041	1.264	1.460	1.497
Centro de la PBA	9.456	8.894	9.615	10.427	10.701	2.430	2.527	2.547	2.562	2.588	483	523	581	515	555
Chilecito				768	1.111				242	281				110	116
Comahue	25.091	25.732	26.612	27.342	26.377	4.555	4.702	5.056	5.005	4.801	990	925	1.054	990	869
Córdoba	113.614	113.296	116.627	114.012	110.961	18.464	18.721	19.555	17.693	18.152	3.381	3.377	3.436	3.476	3.663
Cuyo	27.296	28.309	30.076	31.527	31.639	5.464	5.847	6.119	6.355	6.425	212	207	238	252	413
Entre Ríos	12.125	12.023	13.305	13.204	13.300	3.497	3.321	3.604	3.310	3.418					
Formosa	9.972	10.517	9.175	11.937	12.436	873	891	1.129	979	1.031	780	1.358	924	960	1.198
Gral. San Martín	5.322	6.220	7.041	7.942	8.443	143	144	233	480	482	338	313	333	107	95
Gral. Sarmiento	2.049	2.665	3.346	3.468	3.772	304	379	433	446	461	796	932	1.136	1.082	1.097
Instituto Univ. del Arte	14.657	15.116	14.582	14.863	15.859										
Jujuy	11.718	12.007	11.753	12.417	12.101	4.418	4.173	4.132	4.695	3.622	613	668	613	548	1.229
La Matanza	18.861	18.550	20.615	19.368	21.474	4.709	4.395	5.178	5.144	5.617					
La Pampa	8.077	8.701	10.873	9.804	9.244	1.610	1.581	1.969	1.979	1.825	970	1.032	1.207	1.234	1.213
La Plata	89.357	90.564	94.283	91.135	88.913	22.736	24.175	23.755	22.726	22.609	1.931	2.573	3.100	4.040	3.441
La Rioja	12.022	15.724	15.926	16.519	18.596	2.365	2.963	2.776	2.748	3.258	351	403	236	142	160
Lanús	4.716	5.552	5.971	7.079	8.432	579	832	855	1.059	1.105	114	158	219	231	222
Litoral	26.911	28.674	30.578	32.924	31.871	7.700	8.270	9.016	9.703	9.688	1.298	1.369	1.434	1.487	1.381
Lomas de Zamora	38.789	39.254	37.869	35.881	33.369	2.140	2.090	2.050	2.004	2.127				68	83
Luján	18.527	17.126	18.167	18.803	17.986	3.154	2.921	2.878	3.066	2.793	718	623	631	663	578
Mar del Plata	27.992	30.343	25.564	27.063	25.244	6.034	6.046	5.658	6.102	5.626	1.276	1.369	1.286	1.534	1.465
Misiones	17.414	16.913	22.281	24.880	21.357	5.438	4.097	5.481	6.151	4.979	1.678	1.765	2.415	2.637	1.958
Nordeste	53.323	54.971	53.485	54.445	52.597	11.247	11.363	11.545	12.033	12.579	1.630	1.867	2.111	2.159	2.200
Noroeste de la PBA					1.634					868					
Patagonia Austral	4.960	6.307	6.811	6.940	6.673	865	858	824	1.065	1.094	455	540	574	552	488
Patagonia S. J. Bosco	14.771	14.817	14.468	15.952	14.488	3.090	2.875	2.893	3.128	3.002	1.550	1.556	1.653	1.693	1.548
Quilmes	8.716	10.134	11.166	10.539	10.285	1.325	1.526	1.613	1.575	1.519					
Río Cuarto	16.734	19.725	20.172	20.244	19.197	3.589	3.848	3.962	3.816	3.821	1.188	1.316	1.331	1.373	1.288
Rosario	70.388	72.932	74.623	75.380	74.508	12.167	12.531	12.902	13.622	13.823	655	745	777	792	810
Salta	20.712	21.144	22.350	22.840	21.866	6.229	5.996	6.053	6.223	5.917	2.619	2.554	2.626	2.594	2.522
San Juan	18.319	20.514	21.138	21.110	20.276	7.886	8.675	7.922	7.696	7.311	866	942	1.215	1.199	1.128
San Luis	15.183	16.316	14.852	13.893	13.589	4.471	4.927	4.215	4.255	4.289	1.740	1.740	1.556	1.501	1.517
Santiago del Estero	11.872	12.934	11.403	11.659	12.536	2.545	2.605	2.637	2.564	2.363	394	449	517	499	473
Sur	21.667	24.562	24.904	24.545	20.752	8.982	10.508	10.552	10.326	8.605	1.385	1.678	1.792	1.523	1.042
Tecnológica Nacional	61.730	63.649	58.416	57.654	55.834	61.347	63.037	57.156	55.526	53.428	0	0	0	39	352
Tres de Febrero	3.346	3.799	4.654	4.723	5.048	431	480	537	467	591					
Tucumán	54.996	57.009	57.809	63.291	60.514	11.004	11.991	11.907	13.867	12.908	1.557	1.569	1.743	1.631	1.631
Villa María	2.999	3.230	3.078	2.427	2.545	430	464	511	376	434	29	48	55	60	59

Continúa

Continuación - cuadro A.7

Instituciones	Ciencias de la Salud					Ciencias Humanas					Ciencias Sociales				
	2001	2002	2003	2004	2005	2001	2002	2003	2004	2005	2001	2002	2003	2004	2005
Total de las Instituciones	162.971	166.549	171.328	176.871	177.055	188.736	203.168	209.605	216.430	219.414	517.917	534.461	537.652	545.209	534.635
Total Universidades Nacionales	162.599	166.057	170.633	176.306	175.466	188.597	203.083	209.468	216.339	215.625	511.392	527.576	529.847	538.112	524.058
Buenos Aires	52.569	53.982	56.827	59.438	59.438	40.843	45.114	44.538	45.613	45.613	150.639	153.766	148.961	154.860	154.860
Catamarca	497	502	538	534	493	2.132	2.602	3.142	3.055	2.934	4.444	4.885	4.800	4.931	4.517
Centro de la PBA	1.001	1.086	1.135	1.202	1.451	1.080	1.008	1.059	1.221	1.299	4.462	3.750	4.293	4.927	4.808
Chilecito														416	714
Comahue	2.110	1.947	2.247	2.449	2.602	6.716	7.317	7.398	8.627	7.787	10.720	10.841	10.857	10.271	10.318
Córdoba	28.272	26.601	26.761	25.579	24.710	19.239	20.697	22.263	22.347	23.173	44.258	43.900	44.612	44.917	41.263
Cuyo	2.558	2.573	2.445	2.240	2.139	6.526	6.906	7.774	9.427	9.614	12.536	12.776	13.500	13.253	13.048
Entre Ríos	2.484	2.531	3.263	3.558	2.962	678	681	683	647	699	5.466	5.490	5.755	5.689	6.221
Formosa	2.304	2.521	1.906	1.991	2.271	3.328	2.431	1.922	2.142	2.000	2.687	3.316	3.294	5.865	5.936
Gral. San Martín	1.038	1.299	1.455	3.337	2.470	1.111	1.404	1.504	1.814	1.708	2.692	3.060	3.516	2.204	3.688
Gral. Sarmiento						474	702	909	999	1.141	475	652	868	941	1.073
Instituto Univ. del Arte						14.657	15.116	14.582	14.863	15.859					
Jujuy	846	1.112	920	1.012	1.108	2.256	2.315	2.256	2.349	2.314	3.585	3.739	3.832	3.813	3.828
La Matanza						958	1.226	1.537	1.435	1.947	13.194	12.929	13.900	12.789	13.910
La Pampa	772	1.035	1.000	1.019	1.044	1.949	1.982	3.271	2.385	2.228	2.776	3.071	3.426	3.187	2.934
La Plata	13.790	12.555	12.212	12.049	11.672	15.883	15.072	16.937	18.308	18.242	35.017	36.189	38.279	34.012	32.949
La Rioja	1.349	1.997	2.406	2.781	3.349	860	2.170	3.546	3.748	3.626	7.097	8.191	6.962	7.100	8.203
Lanús	991	1.151	1.154	1.448	2.219	1.512	1.627	1.639	1.688	1.811	1.520	1.784	2.104	2.653	3.075
Litoral	2.763	3.298	3.784	4.248	4.960	2.970	2.758	3.600	3.261	2.983	12.180	12.979	12.744	14.225	12.859
Lomas de Zamora		0	95	76	19	3.027	3.294	3.014	2.856	2.566	33.622	33.870	32.710	30.877	28.574
Luján						2.164	1.855	2.105	2.153	1.989	12.491	11.727	12.553	12.921	12.626
Mar del Plata	1.635	1.860	1.757	1.933	2.001	5.420	6.187	4.943	5.408	5.807	13.627	14.881	11.920	12.086	10.345
Misiones	1.047	1.166	1.364	1.778	1.346	2.408	2.169	3.004	3.657	2.711	6.843	7.716	10.017	10.657	10.363
Nordeste	9.579	9.635	8.693	9.695	9.837	4.032	4.405	3.192	2.843	3.069	26.835	27.701	27.944	27.715	24.912
Noroeste de la PBA					41										725
Patagonia Austral	386	649	547	736	709	2.041	2.667	2.917	2.695	2.709	1.213	1.593	1.949	1.892	1.673
Patagonia S. J. Bosco	525	620	663	517	579	1.246	1.234	1.255	1.388	1.225	8.360	8.532	8.004	9.226	8.134
Quilmes	1.730	1.962	1.974	982	958	2.055	1.929	1.976	1.962	1.720	3.606	4.717	5.603	6.020	6.088
Río Cuarto	2.913	3.250	3.575	3.724	3.498	3.852	4.427	4.672	4.682	4.309	5.192	6.884	6.632	6.649	6.281
Rosario	17.733	18.120	18.340	18.113	18.209	11.670	12.896	13.394	13.756	13.736	28.163	28.640	29.210	29.097	27.930
Salta	3.087	3.166	3.830	4.077	4.043	2.692	3.056	3.305	3.205	2.658	6.085	6.372	6.536	6.741	6.726
San Juan						3.046	3.258	3.554	3.742	3.504	6.521	7.639	8.447	8.473	8.333
San Luis	696	735	855	772	770	3.585	4.083	4.405	4.205	4.053	4.691	4.831	3.821	3.160	2.960
Santiago del Estero	1.130	1.224	1.464	1.503	1.453	4.038	4.710	2.612	3.084	4.194	3.765	3.946	4.173	4.009	4.053
Sur					37	1.757	2.292	2.415	2.392	1.986	9.543	10.084	10.145	10.304	9.082
Tecnológica Nacional						383	575	482	549	482		37	778	1.540	1.572
Tres de Febrero	160	174	253	213	214	1.191	1.429	1.872	1.853	2.067	1.564	1.716	1.992	2.190	2.176
Tucumán	8.624	9.278	9.131	9.245	8.800	9.935	10.591	11.070	11.558	11.439	23.876	23.580	23.958	26.990	25.736
Villa María	10	28	39	57	64	883	898	721	422	423	1.647	1.792	1.752	1.512	1.565

Continúa

Continuación - cuadro A.7

Instituciones	Total					Ciencia Aplicadas					Ciencia Básicas				
	2001	2002	2003	2004	2005	2001	2002	2003	2004	2005	2001	2002	2003	2004	2005
Total Institutos Universitarios	10.142	10.882	12.258	11.059	12.071	3.106	3.419	3.621	3.306	3.473	36.195	39.522	42.633	43.494	42.634
Aeronáutico	5.216	5.182	6.038	5.589	5.665	2.365	2.410	2.560	2.380	2.258					
Enseñanza Superior del Ejército	1.266	1.690	1.831	1.753	1.774	237	298	275	301	310	0	1			
Naval	719	784	729	0	879	194	286	270		368					
Policía Federal Argentina	2.941	3.226	3.660	3.717	3.753	310	425	516	625	537					
Total Universidades Provinciales	0	0	0	0	7.880	0	0	0	0	523	0	0	0	0	0
Autónoma de Entre Ríos					7.880					523					

Continúa

Continuación - cuadro A.7

Instituciones	Ciencias de la Salud					Ciencias Humanas					Ciencias Sociales				
	2001	2002	2003	2004	2005	2001	2002	2003	2004	2005	2001	2002	2003	2004	2005
Total Institutos Universitarios	372	492	695	565	618	139	85	137	91	49	6.525	6.885	7.805	7.097	7.931
Aeronáutico											2.851	2.772	3.478	3.209	3.407
Enseñanza Superior del Ejército	46	51	57	31	13	139	85	137	91	49	844	1.255	1.362	1.330	1.402
Naval											525	498	459		511
Policía Federal Argentina	326	441	638	534	605						2.305	2.360	2.506	2.558	2.611
Total Universidades Provinciales	0	0	0	0	971	0	0	0	0	3.740	0	0	0	0	2.646
Autónoma de Entre Ríos					971					3.740					2.646

Fuente: CIIE

Cuadro A.8 - Nuevos Inscriptos de pregrado y grado por rama de estudio, según instituciones universitarias de gestión estatal. Período 2001 a 2005.

Instituciones	Total					Ciencia Aplicadas					Ciencia Básicas				
	2001	2002	2003	2004	2005	2001	2002	2003	2004	2005	2001	2002	2003	2004	2005
Total de las Instituciones	289.424	305.466	302.154	301.982	293.957	74.429	77.251	74.091	76.175	73.345	10.949	11.742	12.240	11.802	11.730
Total Universidades Nacionales	285.112	301.347	297.111	298.086	286.113	73.069	75.966	72.851	75.300	72.141	10.949	11.742	12.240	11.802	11.730
Buenos Aires	71.291	73.857	70.512	71.895	71.895	17.736	17.845	17.256	18.028	18.028	1.279	1.260	1.411	1.416	1.416
Catamarca	3.957	4.605	4.337	4.218	3.686	1.480	1.572	1.417	1.298	1.129	396	430	520	647	666
Centro de la PBA	2.006	2.446	2.827	2.445	2.316	518	652	579	468	437	167	177	211	126	114
Chilecito	0	0	0	243	317				63	101				41	37
Comahue	8.351	8.948	8.825	9.423	7.807	1.594	1.711	1.569	1.799	1.559	481	324	401	351	252
Córdoba	16.379	16.433	17.409	16.288	17.965	2.627	2.609	2.930	2.790	3.126	703	794	837	730	1.087
Cuyo	6.497	6.120	6.806	6.941	6.592	1.407	1.458	1.579	1.573	1.583	72	33	72	76	227
Entre Ríos	3.956	3.399	3.873	3.283	3.883	1.323	751	1.219	656	953					
Formosa	3.857	3.886	2.983	5.705	4.886	416	351	336	446	432	417	389	349	372	494
Gral. San Martín	1.343	1.346	1.736	2.117	2.513	9	30	102	113	111	14	52	21	16	19
Gral. Sarmiento	837	944	1.179	853	827	152	130	147	128	110	305	314	438	266	279
Instituto Univ. del Arte	6.425	5.698	5.471	5.575	5.440										
Jujuy	4.122	4.131	3.058	4.005	3.445	1.901	1.518	1.055	1.628	768	211	226	137	107	546
La Matanza	2.699	2.863	3.369	3.383	4.087	724	805	1.275	1.002	960					
La Pampa	2.564	2.882	4.480	2.828	2.307	477	389	773	672	470	357	425	435	337	310
La Plata	17.123	18.464	19.780	20.079	18.181	4.272	4.287	4.178	4.110	4.152	571	928	652	1.299	834
La Rioja	3.096	5.192	5.311	3.878	4.170	516	959	784	702	726	88	81	45	27	34
Lanús	1.649	1.521	1.504	2.113	2.315	279	307	218	363	232	55	47	87	37	30
Litoral	7.905	8.240	9.077	9.924	8.894	2.236	2.281	2.743	3.069	2.724	331	325	371	410	286
Lomas de Zamora	10.697	10.804	9.237	8.410	7.542	746	761	704	730	829				68	38
Luján	5.667	4.321	4.407	3.789	3.604	1.025	803	613	738	584	264	198	144	142	97
Mar del Plata	5.207	6.063	4.684	6.349	5.192	1.005	1.115	872	1.415	941	255	275	309	385	343
Misiones	4.257	4.787	6.246	4.706	3.930	979	988	1.514	1.105	750	475	487	654	284	261
Nordeste	12.336	12.648	13.373	13.201	13.784	2.587	2.748	2.844	2.955	3.420	429	643	716	749	707
Noroeste de la PBA					1.431					791					
Patagonia Austral	2.000	2.952	2.499	3.162	2.889	393	431	380	646	633	177	234	218	249	188
Patagonia S. J. Bosco	5.272	5.112	4.882	4.630	4.302	1.218	948	981	1.049	945	629	587	694	585	557
Quilmes	3.474	3.477	3.454	3.050	3.095	399	424	439	323	305					
Río Cuarto	4.251	6.463	5.735	4.577	3.785	935	1.021	975	790	796	370	420	355	381	272
Rosario	15.405	16.321	16.336	16.685	15.268	2.378	2.572	2.687	3.229	3.017	190	224	282	262	201
Salta	6.426	5.411	5.429	5.016	4.463	2.658	1.830	1.519	1.549	1.408	828	619	544	569	543
San Juan	4.647	5.382	5.132	4.192	3.798	1.962	2.136	1.652	1.337	1.240	267	312	379	325	271
San Luis	4.395	4.558	3.709	3.207	3.036	1.267	1.622	941	1.084	1.028	553	517	504	449	482
Santiago del Estero	3.742	3.105	2.975	3.028	2.940	903	867	851	778	512	199	192	185	167	139
Sur	4.123	7.914	6.299	5.701	5.459	1.653	3.297	2.473	2.222	2.000	217	631	536	347	284
Tecnológica Nacional	12.206	13.308	12.842	13.325	13.429	12.067	12.944	12.044	12.258	12.128	0	0	0	0	252
Tres de Febrero	1.427	2.013	2.160	2.299	2.326	225	245	211	179	282					
Tucumán	14.437	14.877	14.308	16.889	13.638	2.814	3.387	2.807	3.872	2.783	639	575	710	554	435
Villa María	1.086	856	867	674	676	188	172	184	133	148	10	23	23	28	29

Continúa

Continuación - cuadro A.8

Instituciones	Ciencias de la Salud					Ciencias Humanas					Ciencias Sociales				
	2001	2002	2003	2004	2005	2001	2002	2003	2004	2005	2001	2002	2003	2004	2005
Total de las Instituciones	35.610	38.506	38.571	39.088	38.978	53.299	57.514	59.057	56.349	55.565	115.137	120.453	118.195	118.568	114.339
Total Universidades Nacionales	35.410	38.244	38.207	38.848	38.195	53.227	57.473	58.981	56.314	54.033	112.457	117.922	114.832	115.822	110.014
Buenos Aires	14.159	15.341	15.919	15.960	15.960	9.294	10.605	9.870	10.267	10.267	28.823	28.806	26.056	26.224	26.224
Catamarca	115	137	165	151	133	816	1.099	1.158	875	931	1.150	1.367	1.077	1.247	827
Centro de la PBA	256	348	329	310	602	353	273	353	309	308	712	996	1.355	1.232	855
Chilecito														139	179
Comahue	766	612	766	790	853	2.266	2.763	2.721	3.621	2.127	3.244	3.538	3.368	2.862	3.016
Córdoba	3.432	2.953	3.258	2.922	3.024	3.309	3.919	3.992	3.326	3.915	6.308	6.158	6.392	6.520	6.813
Cuyo	428	435	435	449	472	1.853	1.664	1.971	2.464	1.902	2.737	2.530	2.749	2.379	2.408
Entre Ríos	1.374	1.249	1.250	1.291	919	149	198	162	155	167	1.110	1.201	1.242	1.181	1.844
Formosa	1.031	1.075	459	1.322	754	1.230	877	688	767	694	763	1.194	1.151	2.798	2.512
Gral. San Martín	443	240	487	917	680	389	308	477	461	584	488	716	649	610	1.119
Gral. Sarmiento						204	265	290	244	215	176	235	304	215	223
Instituto Univ. del Arte						6.425	5.698	5.471	5.575	5.440					
Jujuy	316	557	261	388	424	736	682	497	744	596	958	1.148	1.108	1.138	1.111
La Matanza						326	313	384	298	269	1.649	1.745	1.710	2.083	2.858
La Pampa	152	398	205	180	182	732	752	1.906	730	634	846	918	1.161	909	711
La Plata	1.694	1.637	1.627	1.736	1.528	3.868	4.107	4.801	5.291	4.867	6.718	7.505	8.522	7.643	6.800
La Rioja	419	848	809	697	756	307	1.508	1.995	943	1.122	1.766	1.796	1.678	1.509	1.532
Lanús	250	263	172	505	959	434	383	376	346	383	631	521	651	862	711
Litoral	754	931	1.051	1.091	1.416	1.368	844	1.366	1.031	969	3.216	3.859	3.546	4.323	3.499
Lomas de Zamora		0	27	24	0	913	1.071	709	588	898	9.038	8.972	7.797	7.000	5.777
Luján						765	514	650	507	474	3.613	2.806	3.000	2.402	2.449
Mar del Plata	292	443	342	344	473	1.442	1.633	1.073	1.245	1.495	2.213	2.597	2.088	2.960	1.940
Misiones	185	565	350	288	269	669	619	854	709	474	1.949	2.128	2.874	2.320	2.176
Nordeste	1.870	1.940	2.089	2.215	2.407	948	892	1.171	682	819	6.502	6.425	6.553	6.600	6.431
Noroeste de la PBA					27										613
Patagonia Austral	189	259	215	400	298	708	1.085	919	935	1.081	533	943	767	932	689
Patagonia S. J. Bosco	179	230	270	108	180	343	360	402	358	291	2.903	2.987	2.535	2.530	2.329
Quilmes	675	623	528	266	214	672	490	544	615	549	1.728	1.940	1.943	1.846	2.027
Río Cuarto	674	934	925	794	563	994	1.336	1.658	1.019	898	1.278	2.752	1.822	1.593	1.256
Rosario	2.961	2.976	2.792	2.741	2.381	3.588	4.231	4.022	3.971	3.730	6.288	6.318	6.553	6.482	5.939
Salta	977	848	1.190	970	888	561	705	770	463	357	1.402	1.409	1.406	1.465	1.267
San Juan						702	755	985	987	790	1.716	2.179	2.116	1.543	1.497
San Luis	254	240	278	169	176	1.145	1.277	1.358	1.021	838	1.176	902	628	484	512
Santiago del Estero	323	369	563	422	405	1.397	552	271	584	851	920	1.125	1.105	1.077	1.033
Sur					37	298	949	818	672	600	1.955	3.037	2.472	2.460	2.538
Tecnológica Nacional						139	327	112	195	246		37	686	872	803
Tres de Febrero	66	79	132	95	111	491	820	915	959	944	645	869	902	1.066	989
Tucumán	1.170	1.692	1.295	1.278	1.077	3.116	3.433	3.086	3.224	3.186	6.698	5.790	6.410	7.961	6.157
Villa María	6	22	18	25	27	277	166	186	133	122	605	473	456	355	350

Continúa

Continuación - cuadro A.8

Instituciones	Total					Ciencia Aplicadas					Ciencia Básicas				
	2001	2002	2003	2004	2005	2001	2002	2003	2004	2005	2001	2002	2003	2004	2005
Total Institutos Universitarios	4.312	4.119	5.043	3.896	4.249	1.360	1.285	1.240	875	896					
Aeronáutico	2.367	1.849	2.371	1.504	1.481	1.046	850	865	547	500					
Enseñanza Superior del Ejército	514	670	974	544	641	99	146	99	79	75					
Naval	244	241	230	0	317	65	65	51		98					
Policía Federal Argentina	1.187	1.359	1.468	1.848	1.810	150	224	225	249	223					
Total Universidades Provinciales	0	0	0	0	3.595	0	0	0	0	308	0	0	0	0	0
Autónoma de Entre Ríos					3.595					308					

Continúa

Continuación - cuadro A.8

Instituciones	Ciencias de la Salud					Ciencias Humanas					Ciencias Sociales				
	2001	2002	2003	2004	2005	2001	2002	2003	2004	2005	2001	2002	2003	2004	2005
Total Institutos Universitarios	200	262	364	240	273	72	41	76	35	13	2.680	2.531	3.363	2.746	3.067
Aeronáutico											1.321	999	1.506	957	981
Enseñanza Superior del Ejército	20	21	22	0	0	72	41	76	35	13	323	462	777	430	553
Naval											179	176	179		219
Policía Federal Argentina	180	241	342	240	273						857	894	901	1.359	1.314
Total Universidades Provinciales	0	0	0	0	510	0	0	0	0	1.519	0	0	0	0	1.258
Autónoma de Entre Ríos					510					1.519					1.258

Fuente: CIIE

Cuadro A.9 - Egresados de pregrado y grado por rama de estudio, según instituciones universitarias de gestión estatal.
Período 2000 a 2004.

Instituciones	Total					Ciencia Aplicadas					Ciencia Básicas				
	2000	2001	2002	2003	2004	2000	2001	2002	2003	2004	2000	2001	2002	2003	2004
Total de las Instituciones	46.987	48.674	56.489	59.606	62.054	10.914	11.656	13.330	13.320	13.517	1.261	1.352	1.513	1.586	1.633
Total Universidades Nacionales	46.318	47.936	55.619	58.816	60.826	10.785	11.492	13.178	13.156	13.275	1.257	1.352	1.513	1.586	1.633
Buenos Aires	12.008	12.118	13.394	14.420	14.420	2.130	2.074	2.794	2.505	2.505	208	278	236	233	233
Catamarca	373	255	226	246	280	59	50	57	60	80	30	32	30	38	17
Centro de la PBA	410	402	436	786	422	126	121	90	426	127	12	7	12	19	16
Chilecito	0	0	0	0	32				0	8				0	4
Comahue	1.185	726	826	766	655	77	81	107	115	96	29	30	44	38	49
Córdoba	5.740	5.847	6.452	7.401	7.634	938	998	1.210	1.113	1.181	258	226	193	154	180
Cuyo	1.730	1.781	2.083	2.128	2.476	475	466	519	521	632	21	25	38	48	32
Entre Ríos	460	1.056	532	941	1.260	154	507	103	400	154					
Formosa	216	321	544	414	675	19	3	14	8	19	15	20	55	20	23
Gral. San Martín	180	239	262	442	434	9	19	13	10	10	0	0	1	2	7
Gral. Sarmiento	0	39	51	94	127	0	1	2	2	11	0	7	5	25	27
Instituto Univ. del Arte	297	411	1.685	1.341	162										
Jujuy	154	142	152	185	136	36	38	23	8	34	2	2	0	3	3
La Matanza	343	609	611	953	843	31	104	118	184	165					
La Pampa	276	303	282	264	344	75	68	69	57	86	38	37	36	25	33
La Plata	4.383	4.135	4.560	4.030	4.097	857	877	936	976	890	129	118	110	137	123
La Rioja	159	348	338	428	445	13	50	40	81	98	6	20	11	10	2
Lanús	58	112	186	336	401	0	0	0	31	78	0	0	0	3	22
Litoral	1.014	931	1.056	1.048	1.692	379	279	366	301	377	50	44	54	58	64
Lomas de Zamora	1.308	1.508	1.918	2.365	2.654	57	49	38	76	99				0	0
Luján	806	880	1.076	939	994	118	114	120	92	109	5	14	19	18	28
Mar del Plata	1.024	993	1.263	1.239	1.136	331	231	260	292	267	42	58	70	71	51
Misiones	845	695	767	591	836	114	150	128	130	187	43	49	48	50	60
Nordeste	2.582	2.152	2.853	2.621	3.103	433	477	552	555	640	41	37	61	53	78
Noroeste de la PBA	0	0	0	0	0					0					
Patagonia Austral	94	106	112	164	59	12	9	10	10	1	2	1	10	16	2
Patagonia S. J. Bosco	349	290	403	417	351	89	90	86	100	69	39	39	58	67	62
Quilmes	416	1.028	1.230	1.695	1.459	70	157	225	244	174					
Río Cuarto	754	957	1.026	1.018	957	99	119	174	164	105	42	53	74	82	66
Rosario	2.927	2.943	3.368	3.552	3.710	622	637	715	581	608	16	15	38	38	46
Salta	260	292	334	382	430	54	73	87	109	145	26	22	43	63	50
San Juan	489	485	457	523	504	244	231	219	251	237	26	29	26	49	36
San Luis	512	456	579	413	470	214	158	237	152	143	59	61	41	61	71
Santiago del Estero	394	327	342	601	991	65	37	73	46	52	3	5	2	8	10
Sur	600	669	713	723	954	213	273	283	278	422	59	55	64	56	83
Tecnológica Nacional	2.341	2.607	3.239	2.958	3.203	2.317	2.565	3.133	2.822	3.031	24	39	88	85	114
Tres de Febrero	0	0	51	50	159	0	0	0	7	21					
Tucumán	1.585	1.731	2.081	2.236	2.242	355	386	374	428	391	32	29	46	55	39
Villa María	46	42	131	106	79	0	0	3	21	23	0	0	0	1	2

Continúa

Continuación - cuadro A.9

Instituciones	Ciencias de la Salud					Ciencias Humanas					Ciencias Sociales				
	2000	2001	2002	2003	2004	2000	2001	2002	2003	2004	2000	2001	2002	2003	2004
Total de las Instituciones	9.251	10.562	11.221	12.176	12.756	6.380	6.435	9.412	9.556	9.446	19.181	18.669	21.013	22.968	24.702
Total Universidades Nacionales	9.215	10.490	11.155	12.103	12.577	6.380	6.435	9.403	9.541	9.409	18.681	18.167	20.370	22.430	23.932
Buenos Aires	2.376	2.798	3.201	3.295	3.295	1.188	1.447	1.712	1.990	1.990	6.106	5.521	5.451	6.397	6.397
Catamarca	16	32	34	41	38	136	92	64	32	67	132	49	41	75	78
Centro de la PBA	73	53	77	101	70	67	80	84	93	58	132	141	173	147	151
Chilecito														0	20
Comahue	55	22	32	69	71	225	136	246	199	164	799	457	397	345	275
Córdoba	1.932	2.244	2.236	2.605	2.589	711	765	791	857	1.090	1.901	1.614	2.022	2.672	2.594
Cuyo	316	356	409	470	405	407	409	436	413	564	511	525	681	676	843
Entre Ríos	111	308	124	202	794	25	13	55	46	30	170	228	250	293	282
Formosa	94	240	171	113	124	57	40	193	76	92	31	18	111	197	417
Gral. San Martín	94	61	60	93	147	18	15	59	112	82	59	144	129	225	188
Gral. Sarmiento						0	10	20	33	59	0	21	24	34	30
Instituto Univ. del Arte						297	411	1.685	1.341	162					
Jujuy	16	19	16	18	13	44	49	65	65	17	56	34	48	91	69
La Matanza						11	33	33	38	49	301	472	460	731	629
La Pampa	44	25	43	43	31	58	74	75	57	79	61	99	59	82	115
La Plata	1.033	989	981	934	961	583	557	663	713	745	1.781	1.594	1.870	1.270	1.378
La Rioja	14	79	64	61	66	4	4	27	29	37	122	195	196	247	242
Lanús	8	42	31	120	96	0	20	65	95	140	50	50	90	87	65
Litoral	168	105	130	118	190	28	44	89	107	135	389	459	417	464	926
Lomas de Zamora		234	335	422	347	143	145	188	195	336	1.108	1.080	1.357	1.672	1.872
Luján						68	36	58	82	103	615	716	879	747	754
Mar del Plata	41	56	84	97	78	110	132	170	155	148	500	516	679	624	592
Misiones	123	112	95	60	13	370	124	135	130	250	195	260	361	221	326
Nordeste	859	646	918	839	818	144	132	172	154	296	1.105	860	1.150	1.020	1.271
Noroeste de la PBA					0										0
Patagonia Austral	15	31	35	12	12	39	43	43	104	40	26	22	14	22	4
Patagonia S. J. Bosco	14	35	47	65	26	45	25	50	35	35	162	101	162	150	159
Quilmes	190	303	130	206	81	10	13	257	287	333	146	555	618	958	871
Río Cuarto	160	166	178	170	253	312	413	398	437	332	141	206	202	165	201
Rosario	888	829	982	1.219	1.184	361	410	575	459	479	1.040	1.052	1.058	1.255	1.393
Salta	51	42	54	54	77	49	64	67	54	63	80	91	83	102	95
San Juan						100	81	88	84	90	119	144	124	139	141
San Luis	22	23	33	28	28	106	86	130	91	100	111	128	138	81	128
Santiago del Estero	41	72	87	67	101	218	130	137	409	754	67	83	43	71	74
Sur					0	77	95	78	78	80	251	246	288	311	369
Tecnológica Nacional						0	3	18	51	39		0	0	0	19
Tres de Febrero	0	0	0	12	29	0	0	44	12	30	0	0	7	19	79
Tucumán	461	568	568	568	640	323	263	316	352	303	414	485	777	833	869
Villa María	0	0	0	1	0	46	41	117	76	38	0	1	11	7	16

Continúa

Continuación - cuadro A.9

Instituciones	Total					Ciencia Aplicadas					Ciencia Básicas				
	2000	2001	2002	2003	2004	2000	2001	2002	2003	2004	2000	2001	2002	2003	2004
Total Institutos Universitarios	669	738	870	790	1.058	129	164	152	164	238	4	0			
Aeronáutico	179	261	268	337	313	63	68	65	88	92					
Enseñanza Superior del Ejército	164	95	239	218	278	25	32	17	29	29	4	0			
Naval	98	103	96	0	160	4	23	26		87					
Policía Federal Argentina	228	279	267	235	307	37	41	44	47	30					
Total Universidades Provinciales	0	0	0	0	170	0	0	0	0	4	0	0	0	0	0
Autónoma de Entre Ríos					170					4					

Continúa

Continuación - cuadro A.9

Instituciones	Ciencias de la Salud					Ciencias Humanas					Ciencias Sociales				
	2000	2001	2002	2003	2004	2000	2001	2002	2003	2004	2000	2001	2002	2003	2004
Total Institutos Universitarios	36	72	66	73	104	0	0	9	15	37	500	502	643	538	679
Aeronáutico											116	193	203	249	221
Enseñanza Superior del Ejército	12	7	13	12	12	0	0	9	15	37	123	56	200	162	200
Naval											94	80	70		73
Policía Federal Argentina	24	65	53	61	92						167	173	170	127	185
Total Universidades Provinciales	0	0	0	0	75	0	0	0	0	0	0	0	0	0	91
Autónoma de Entre Ríos					75					0					91

Fuente: CIIE

Cuadro A.10 Estudiantes de carreras de pregrado y grado de la rama de estudios: Ciencias Aplicadas, por disciplinas según instituciones universitarias de gestión estatal.

Período 2001 a 2005.

Instituciones	Total					Arquitectura y Diseño					Astronomía					Bioquímica y Farmacia				
	2001	2002	2003	2004	2005	2001	2002	2003	2004	2005	2001	2002	2003	2004	2005	2001	2002	2003	2004	2005
Total de las Instituciones	304.538	313.784	312.518	317.074	311.887	70.890	75.820	76.406	76.292	77.393	477	458	497	523	481	26.193	26.565	27.187	26.422	26.260
Total Universidades Nacionales	301.432	310.365	308.897	313.768	307.891	70.890	75.820	76.406	76.292	77.393	477	458	497	523	481	26.193	26.565	27.187	26.422	26.260
Buenos Aires	65.898	66.761	67.166	70.693	70.693	33.296	35.161	36.276	38.276	38.276						7.722	7.745	7.617	7.689	7.689
Catamarca	3.313	3.845	4.078	4.087	3.758															
Centro de la PBA	2.430	2.527	2.547	2.562	2.588															
Chilecito	0	0	0	242	281															
Comahue	4.555	4.702	5.056	5.005	4.801															
Córdoba	18.464	18.721	19.555	17.693	18.152	9.445	9.545	10.116	7.947	8.578	144	154	173	176	152	1.485	1.408	1.325	1.076	1.079
Cuyo	5.464	5.847	6.119	6.355	6.425	1.018	1.122	1.410	1.519	1.581						33	53	68	46	23
Entre Ríos	3.497	3.321	3.604	3.310	3.418															
Formosa	873	891	1.129	979	1.031															
Gral. San Martín	143	144	233	480	482															
Gral. Sarmiento	304	379	433	446	461	12	13	10	16	0										
Instituto Univ. del Arte																				
Jujuy	4.418	4.173	4.132	4.695	3.622											148	151	179	247	191
La Matanza	4.709	4.395	5.178	5.144	5.617															
La Pampa	1.610	1.581	1.969	1.979	1.825															
La Plata	22.736	24.175	23.755	22.726	22.609	8.865	10.746	10.537	9.485	9.672	262	233	238	267	253	2.030	2.062	2.427	1.551	2.154
Instituto Univ. del Arte	2.365	2.963	2.776	2.748	3.258	451	551	457	490	601							172	275	389	567
Lanús	579	832	855	1.059	1.105				58	112										
Litoral	7.700	8.270	9.016	9.703	9.688	2.640	2.753	2.882	3.079	3.107						709	752	799	794	735
Lomas de Zamora	2.140	2.090	2.050	2.004	2.127															
Luján	3.154	2.921	2.878	3.066	2.793															
Mar del Plata	6.034	6.046	5.658	6.102	5.626	2.499	2.600	2.350	2.617	2.585										
Misiones	5.438	4.097	5.481	6.151	4.979	243	253	360	418	379						1.368	1.292	1.577	1.696	1.362
Nordeste	11.247	11.363	11.545	12.033	12.579	2.752	2.697	2.625	2.656	2.641						2.058	2.274	2.462	2.540	2.692
Noroeste de la PBA	0	0	0	0	868					135										
Patagonia Austral	865	858	824	1.065	1.094															
Patagonia S. J. Bosco	3.090	2.875	2.893	3.128	3.002											422	380	332	331	323
Quilmes	1.325	1.526	1.613	1.575	1.519	89	72	50	42	39										
Río Cuarto	3.589	3.848	3.962	3.816	3.821															
Rosario	12.167	12.531	12.902	13.622	13.823	3.436	3.446	3.490	3.608	3.845						1.849	1.865	1.968	2.168	2.169
Salta	6.229	5.996	6.053	6.223	5.917															
San Juan	7.886	8.675	7.922	7.696	7.311	2.674	3.161	2.162	2.289	1.960	71	71	86	80	76					
San Luis	4.471	4.927	4.215	4.255	4.289	4	2	4								1.850	1.817	1.559	1.546	1.603
Santiago del Estero	2.545	2.605	2.637	2.564	2.363															
Sur	8.982	10.508	10.552	10.326	8.605											3.388	3.724	3.798	3.429	2.740
Tecnológica Nacional	61.347	63.037	57.156	55.526	53.428			24	36	29										
Tres de Febrero	431	480	537	467	591															
Tucumán	11.004	11.991	11.907	13.867	12.908	3.191	3.394	3.361	3.557	3.651						3.131	2.870	2.801	2.920	2.933
Villa María	430	464	511	376	434	275	304	292	199	202										

Continúa

Continuación - cuadro A.10

Instituciones	Ciencias Agropecuarias					Ciencias del Suelo					Estadística					Industrias				
	2001	2002	2003	2004	2005	2001	2002	2003	2004	2005	2001	2002	2003	2004	2005	2001	2002	2003	2004	2005
Total de las Instituciones	26.174	26.883	28.549	30.877	32.113	2.618	2.905	3.122	3.195	3.350	417	442	434	439	484	27.696	28.106	28.522	30.108	30.360
Total Universidades Nacionales	26.174	26.883	28.549	30.877	32.113	2.591	2.858	3.080	3.195	3.308	417	442	434	439	484	27.478	27.851	28.234	29.775	30.029
Buenos Aires	4.161	4.341	4.429	4.723	4.723	323	355	390	450	450						3.409	2.982	2.843	3.245	3.245
Catamarca	447	505	584	661	577	49	76	77	75	89	1	0	0		14	475	435	383	269	292
Centro de la PBA	261	297	280	322	319											237	158	180	176	208
Chilecito				102	111															
Comahue	922	861	918	957	973											353	288	279	316	381
Córdoba	2.210	2.573	2.841	3.009	3.158	348	361	362	365	363						219	249	264	356	361
Cuyo	1.033	1.222	1.194	1.291	1.253									31	31	2.025	1.963	1.980	1.925	1.895
Entre Ríos	683	688	792	885	1.005											1.309	1.099	1.302	906	936
Formosa	429	453	549	450	523											102	144	183	97	161
Gral. San Martín																				
Gral. Sarmiento																10	17	17	19	38
Instituto Univ. del Arte																				
Jujuy	373	415	449	490	477	22	18	24	30	29						670	756	704	681	615
La Matanza																68	76	149	203	325
La Pampa	612	590	779	814	830	68	78	79	79	76										
La Plata	1.839	1.688	1.702	1.683	1.888	278	312	402	472	553						533	616	642	677	709
Instituto Univ. del Arte	291	313	284	237	299	26	45	43	42	48						168	195	182	205	231
Lanús																303	428	469	528	578
Litoral	819	777	1.014	1.226	1.288	141	148	138	116	99				62		880	1.156	1.243	1.541	1.515
Lomas de Zamora	821	828	878	856	856											906	807	769	721	757
Luján	622	598	655	687	682											1.550	1.435	1.508	1.514	1.380
Mar del Plata	1.339	1.142	1.062	1.135	1.056											271	239	263	445	360
Misiones	722	675	926	1.054	962											184	195	304	391	303
Nordeste	1.595	1.441	1.239	1.563	1.809											172	210	423	545	596
Noroeste de la PBA					385															113
Patagonia Austral																86		95	310	578
Patagonia S. J. Bosco	139	141	158	134	133	146	185	175	210	240						428	437	484	504	579
Quilmes																186	214	260	296	266
Río Cuarto	950	1.085	1.204	1.264	1.359	128	128	124	120	130										
Rosario	1.232	1.268	1.417	1.593	1.654						270	319	301	301	259	1.418	1.431	1.360	1.414	1.418
Salta	811	823	857	983	1.068	278	282	298	283	266						1.321	1.043	1.014	1.130	1.062
San Juan					170	239	239	340	334	365						372	430	453	469	438
San Luis	279	228	264	247	268	128	160	138	131	138						272	458	469	442	482
Santiago del Estero	606	646	621	601	509	33	32	30	26	17						165	151	189	201	191
Sur	859	1.074	1.106	1.438	1.237	240	294	307	304	292						712	984	985	962	860
Tecnológica Nacional	897	932	972	891	938											8.058	8.448	7.891	8.412	8.060
Tres de Febrero											146	123	133	107	118	285	357	404	360	473
Tucumán	1.203	1.236	1.314	1.505	1.514	144	145	153	158	153						241	358	412	436	506
Villa María	19	43	61	76	89											90	92	131	79	117

Continúa

Continuación - cuadro A.10

Instituciones	Informática					Ingeniería					Meteorología					Otras Ciencias Aplicadas				
	2001	2002	2003	2004	2005	2001	2002	2003	2004	2005	2001	2002	2003	2004	2005	2001	2002	2003	2004	2005
Total de las Instituciones	73.868	75.932	71.617	70.015	65.454	75.396	75.754	75.136	78.394	74.855	239	274	299	292	292	570	645	749	517	845
Total Universidades Nacionales	72.319	74.419	70.038	68.629	63.635	74.538	74.659	74.055	77.208	73.788	239	274	299	292	292	116	136	118	116	108
Buenos Aires	10.203	9.782	9.176	9.045	9.045	6.545	6.121	6.136	6.973	6.973	239	274	299	292	292					
Catamarca	1.914	2.144	2.270	2.302	2.007	427	685	764	780	779										
Centro de la PBA	1.337	1.414	1.373	1.395	1.374	595	658	714	669	687										
Chilecito				140	170															
Comahue	1.421	1.517	1.270	1.086	906	1.859	2.036	2.589	2.646	2.541										
Córdoba	694	933	1.009	1.091	1.007	3.919	3.498	3.465	3.673	3.454										
Cuyo				111	158	1.239	1.351	1.349	1.316	1.376						116	136	118	116	108
Entre Ríos	542	548	488	465	405	963	986	1.022	1.054	1.072										
Formosa				160	42	342	294	397	272	305										
Gral. San Martín						143	144	233	480	482										
Gral. Sarmiento						282	349	406	411	423										
Instituto Univ. del Arte																				
Jujuy	2.922	2.532	2.452	2.263	2.037	283	301	324	984	273										
La Matanza	4.006	3.738	4.399	4.327	4.607	635	581	630	614	685										
La Pampa	599	570	724	682	570	331	343	387	404	349										
La Plata	4.267	4.378	4.145	4.913	3.776	4.662	4.140	3.662	3.678	3.604										
Instituto Univ. del Arte	1.377	1.631	1.488	1.339	1.474	52	56	47	46	38										
Lanús	276	404	386	473	415															
Litoral	1.454	1.489	1.683	1.577	1.480	1.057	1.195	1.257	1.370	1.402										
Lomas de Zamora					78	413	455	403	427	436										
Luján	982	888	715	865	731															
Mar del Plata						1.925	2.065	1.983	1.905	1.625										
Misiones	559	550	814	950	574	2.362	1.132	1.500	1.642	1.399										
Nordeste	2.775	2.787	2.795	2.531	2.467	1.895	1.954	2.001	2.198	2.374										
Noroeste de la PBA					189					46										
Patagonia Austral	697	685	556	515	459	82	173	173	240	57										
Patagonia S. J. Bosco	1.154	1.054	1.051	1.144	910	801	678	693	805	817										
Quilmes						1.050	1.240	1.303	1.237	1.214										
Río Cuarto	1.055	1.098	1.097	896	808	1.456	1.537	1.537	1.536	1.524										
Rosario	511	629	646	614	575	3.451	3.573	3.720	3.924	3.903										
Salta	1.967	1.719	1.663	1.510	1.301	1.852	2.129	2.221	2.317	2.220										
San Juan	1.870	1.870	2.004	1.816	1.778	2.660	2.904	2.877	2.708	2.524										
San Luis	863	903	735	820	776	1.075	1.359	1.046	1.069	1.022										
Santiago del Estero	1.100	1.045	985	907	851	641	731	812	829	795										
Sur	1.962	2.216	2.199	1.996	1.631	1.821	2.216	2.157	2.197	1.845										
Tecnológica Nacional	24.442	26.111	22.527	21.035	19.851	27.950	27.546	25.742	25.152	24.550										
Tres de Febrero																				
Tucumán	1.324	1.759	1.361	1.639	1.157	1.770	2.229	2.505	3.652	2.994										
Villa María	46	25	27	22	26															

Continúa

Continuación - cuadro A.10

Instituciones	Total					Arquitectura y Diseño					Astronomía					Bioquímica y Farmacia				
	2001	2002	2003	2004	2005	2001	2002	2003	2004	2005	2001	2002	2003	2004	2005	2001	2002	2003	2004	2005
Total Institutos Universitarios	3.106	3.419	3.621	3.306	3.473	0	0	0	0	0	0	0	0	0	0	0	0	0	0	0
Aeronáutico	2.365	2.410	2.560	2.380	2.258															
Enseñanza Superior del Ejército	237	298	275	301	310															
Naval	194	286	270	0	368															
Policía Federal Argentina	310	425	516	625	537															
Total Universidades Provinciales	0	0	0	0	523	0	0	0	0	0	0	0	0	0	0	0	0	0	0	0
Autónoma de Entre Ríos					523															

Continúa

Continuación - cuadro A.10

Instituciones	Ciencias Agropecuarias					Ciencias del Suelo					Estadística					Industrias				
	2001	2002	2003	2004	2005	2001	2002	2003	2004	2005	2001	2002	2003	2004	2005	2001	2002	2003	2004	2005
Total Institutos Universitarios	0	0	0	0	0	27	47	42	0	42	0	0	0	0	0	218	255	288	333	331
Aeronáutico																				
Enseñanza Superior del Ejército																				
Naval						27	47	42		42										
Policía Federal Argentina																218	255	288	333	331
Total Universidades Provinciales	0	0	0	0	0	0	0	0	0	0	0	0	0	0	0	0	0	0	0	0
Autónoma de Entre Ríos																				

Continúa

Continuación - cuadro A.10

Instituciones	Informática					Ingeniería					Meteorología					Otras Ciencias Aplicadas				
	2001	2002	2003	2004	2005	2001	2002	2003	2004	2005	2001	2002	2003	2004	2005	2001	2002	2003	2004	2005
Total Institutos Universitarios	1.549	1.513	1.579	1.386	1.296	858	1.095	1.081	1.186	1.067						454	509	631	401	737
Aeronáutico	1.539	1.498	1.566	1.347	1.255	539	642	591	632	592						287	270	403	401	411
Enseñanza Superior del Ejército	10	15	13	39	41	227	283	262	262	269										
Naval																167	239	228		326
Policía Federal Argentina	0	0	0		0	92	170	228	292	206										
Total Universidades Provinciales	0	0	0	0	523	0	0	0	0	0	0	0	0	0	0	0	0	0	0	0
Autónoma de Entre Ríos					523															

Cuadro A.11 Nuevos Inscriptos de carreras de pregrado y grado de la rama de estudios: Ciencias Aplicadas, por disciplinas según instituciones universitarias de gestión estatal.

Período 2001 a 2005.

Instituciones	Total					Arquitectura y Diseño					Astronomía					Bioquímica y Farmacia				
	2001	2002	2003	2004	2005	2001	2002	2003	2004	2005	2001	2002	2003	2004	2005	2001	2002	2003	2004	2005
Total Instituciones	74.429	77.251	74.091	76.175	73.345	14.635	15.513	15.141	15.989	16.551	146	119	140	136	100	4.982	6.111	6.066	5.555	6.020
Total Universidades Nacionales	73.069	75.966	72.851	75.300	72.141	14.635	15.513	15.141	15.989	16.551	146	119	140	136	100	4.982	6.111	6.066	5.555	6.020
Buenos Aires	17.736	17.845	17.256	18.028	18.028	7.880	8.137	8.215	9.149	9.149						1.604	1.843	1.665	1.942	1.942
Catamarca	1.480	1.572	1.417	1.298	1.129															
Centro de la PBA	518	652	579	468	437															
Chilecito				63	101															
Comahue	1.594	1.711	1.569	1.799	1.559															
Córdoba	2.627	2.609	2.930	2.790	3.126	1.212	1.138	1.255	1.159	1.342	53	53	56	50	34	13	12	4	0	177
Cuyo	1.407	1.458	1.579	1.573	1.583	179	254	427	290	316						33	22	18	1	0
Entre Ríos	1.323	751	1.219	656	953															
Formosa	416	351	336	446	432															
Gral. San Martín	9	30	102	113	111															
Gral. Sarmiento	152	130	147	128	110	5	1	0	2	0										
Instituto Univ. del Arte																				
Jujuy	1.901	1.518	1.055	1.628	768											77	75	78	146	101
La Matanza	724	805	1.275	1.002	960															
La Pampa	477	389	773	672	470															
La Plata	4.272	4.287	4.178	4.110	4.152	1.444	1.839	1.677	1.516	1.725	69	42	58	69	58	542	529	803	151	437
La Rioja	516	959	784	702	726	83	121	77	96	114						172	149	178	213	
Lanús	279	307	218	363	232				58	54										
Litoral	2.236	2.281	2.743	3.069	2.724	606	690	747	841	746						124	165	217	200	144
Lomas de Zamora	746	761	704	730	829															
Luján	1.025	803	613	738	584															
Mar del Plata	1.005	1.115	872	1.415	941	432	435	395	510	482										
Misiones	979	988	1.514	1.105	750	59	59	87	68	98						253	212	348	195	212
Nordeste	2.587	2.748	2.844	2.955	3.420	653	547	439	521	577						467	607	621	655	680
Noroeste de la PBA					791					132										
Patagonia Austral	393	431	380	646	633															
Patagonia S. J. Bosco	1.218	948	981	1.049	945											115	93	98	88	85
Quilmes	399	424	439	323	305	0	2	1	0	1										
Río Cuarto	935	1.021	975	790	796															
Rosario	2.378	2.572	2.687	3.229	3.017	573	617	610	669	819						281	358	399	554	474
Salta	2.658	1.830	1.519	1.549	1.408															
San Juan	1.962	2.136	1.652	1.337	1.240	815	856	395	335	226	24	24	26	17	8					
San Luis	1.267	1.622	941	1.084	1.028	0	0	0								348	319	306	337	382
Santiago del Estero	903	867	851	778	512															
Sur	1.653	3.297	2.473	2.222	2.000											492	922	750	568	616
Tecnológica Nacional	12.067	12.944	12.044	12.258	12.128			24	16	13										
Tres de Febrero	225	245	211	179	282															
Tucumán	2.814	3.387	2.807	3.872	2.783	607	729	715	710	710						633	782	610	540	557
Villa María	188	172	184	133	148	87	88	77	49	47										

Continúa

Continuación - cuadro A.11

Instituciones	Ciencias Agropecuarias					Ciencias del Suelo					Estadística					Industrias				
	2001	2002	2003	2004	2005	2001	2002	2003	2004	2005	2001	2002	2003	2004	2005	2001	2002	2003	2004	2005
Total Instituciones	5.383	5.911	7.263	7.738	7.975	718	777	777	747	779	109	141	110	127	166	8.819	7.609	7.705	8.143	8.458
Total Universidades Nacionales	5.383	5.911	7.263	7.738	7.975	708	756	770	747	764	109	141	110	127	166	8.729	7.485	7.573	8.014	8.316
Buenos Aires	695	809	905	932	932	96	84	114	140	140						741	694	635	680	680
Catamarca	133	150	193	229	109	13	41	20	15	19	0	0	0		14	261	114	85	78	85
Centro de la PBA	44	90	93	97	24											73	79	43	50	66
Chilecito				29	34															
Comahue	212	214	274	238	232											112	72	75	108	205
Córdoba	155	331	490	460	550	66	67	62	66	44						103	67	88	72	73
Cuyo	266	334	310	352	308								31	0		484	377	402	388	422
Entre Ríos	125	132	207	225	260											839	239	679	112	422
Formosa	182	186	190	212	214											102	42	52	48	60
Gral. San Martín																				
Gral. Sarmiento																				
Instituto Univ. del Arte																				
Jujuy	109	141	135	161	135	22	11	11	16	7						281	322	202	175	156
La Matanza																33	49	75	79	103
La Pampa	133	88	274	240	223	14	18	25	14	16										
La Plata	292	270	319	317	412	88	74	85	104	137						144	120	104	74	116
La Rioja	51	57	86	76	66	7	20	9	11	12						33	41	44	46	52
Lanús																130	159	116	142	117
Litoral	171	137	403	462	425	60	32	34	27	21				62		346	433	432	594	537
Lomas de Zamora	256	280	316	269	289											336	283	225	244	278
Luján	154	142	173	133	147											495	398	300	290	254
Mar del Plata	195	148	144	217	112											7	0	0	189	93
Misiones	309	248	389	251	122											35	44	111	134	71
Nordeste	339	262	249	355	582											62	79	249	286	241
Noroeste de la PBA					356															94
Patagonia Austral																54		95	272	428
Patagonia S. J. Bosco	44	53	54	34	38	61	92	97	110	90						181	165	208	248	208
Quilmes																0	1	1	1	1
Río Cuarto	189	259	293	283	274	33	29	28	25	31										
Rosario	206	214	319	424	384						65	99	78	64	49	252	232	226	271	256
Salta	178	174	181	272	279	78	65	66	45	50						1.069	300	262	339	266
San Juan					170	40	40	79	52	70						122	151	115	112	67
San Luis	36	56	64	49	52	30	48	19	17	23						148	257	135	143	176
Santiago del Estero	287	271	246	196	96	10	8	8	9	4						44	33	57	63	28
Sur	162	367	271	531	331	47	94	75	56	61						142	416	284	178	241
Tecnológica Nacional	233	257	302	250	286											1.745	1.935	1.912	2.318	2.108
Tres de Febrero											44	42	32	32	41	181	203	179	147	241
Tucumán	212	214	355	406	487	43	33	38	40	39						134	132	120	99	130
Villa María	15	27	28	38	46											40	48	62	34	41

Continúa

Continuación - cuadro A.11

Instituciones	Informática					Ingeniería					Meteorología					Otras Ciencias Aplicadas				
	2001	2002	2003	2004	2005	2001	2002	2003	2004	2005	2001	2002	2003	2004	2005	2001	2002	2003	2004	2005
Total Instituciones	22.050	21.654	18.735	17.606	15.752	17.196	19.123	17.733	19.856	17.193	83	83	93	77	77	308	210	328	201	274
Total Universidades Nacionales	21.372	21.140	18.202	17.323	15.211	16.844	18.659	17.441	19.540	16.911	83	83	93	77	77	78	48	52	54	50
Buenos Aires	4.815	4.218	3.645	3.145	3.145	1.822	1.977	1.984	1.963	1.963	83	83	93	77	77					
Catamarca	884	926	868	751	723	189	341	251	225	179										
Centro de la PBA	245	268	239	201	162	156	215	204	120	185										
Chilecito				34	67															
Comahue	596	703	437	331	246	674	722	783	1.122	876										
Córdoba	355	434	369	317	234	670	507	606	666	672										
Cuyo				111	73	367	423	370	346	414						78	48	52	54	50
Entre Ríos	167	174	105	106	91	192	206	228	213	180										
Formosa				66	19	132	123	94	120	139										
Gral. San Martín						9	30	102	113	111										
Gral. Sarmiento						147	129	147	126	110										
Instituto Univ. del Arte																				
Jujuy	1.348	906	542	406	344	64	63	87	724	25										
La Matanza	622	669	1.052	799	728	69	87	148	124	129										
La Pampa	252	214	351	299	157	78	69	123	119	74										
La Plata	885	873	744	1.330	726	808	540	388	549	541										
La Rioja	335	542	411	291	269	7	6	8	4	0										
Lanús	149	148	102	163	61															
Litoral	686	561	623	602	496	243	263	287	343	293										
Lomas de Zamora					78	154	198	163	217	184										
Luján	376	263	140	315	183															
Mar del Plata						371	532	333	499	254										
Misiones	138	156	164	186	68	185	269	415	271	179										
Nordeste	518	623	692	501	656	548	630	594	637	684										
Noroeste de la PBA					169					40										
Patagonia Austral	302	286	182	218	181	37	145	103	156	24										
Patagonia S. J. Bosco	511	340	305	278	244	306	205	219	291	280										
Quilmes						399	421	437	322	303										
Río Cuarto	285	340	316	194	205	428	393	338	288	286										
Rosario	244	295	226	205	181	757	757	829	1.042	854										
Salta	727	483	373	270	261	606	808	637	623	552										
San Juan	370	370	450	359	281	591	695	587	462	418										
San Luis	311	311	164	311	191	394	631	253	227	204										
Santiago del Estero	326	270	245	218	169	236	285	295	292	215										
Sur	414	746	578	410	334	396	752	515	479	417										
Tecnológica Nacional	4.785	5.119	4.496	4.293	4.179	5.304	5.633	5.310	5.381	5.542										
Tres de Febrero																				
Tucumán	680	893	366	601	276	505	604	603	1.476	584										
Villa María	46	9	17	12	14															

Continúa

Continuación - cuadro A.11

Instituciones	Total					Arquitectura y Diseño					Astronomía					Bioquímica y Farmacia				
	2001	2002	2003	2004	2005	2001	2002	2003	2004	2005	2001	2002	2003	2004	2005	2001	2002	2003	2004	2005
Total Institutos Universitarios	1.360	1.285	1.240	875	896	0	0	0	0	0	0	0	0	0	0	0	0	0	0	0
Aeronáutico	1.046	850	865	547	500															
Enseñanza Superior del Ejército	99	146	99	79	75															
Naval	65	65	51	0	98															
Policía Federal Argentina	150	224	225	249	223															
Total Universidades Provinciales	0	0	0	0	308	0	0	0	0	0	0	0	0	0	0	0	0	0	0	0
Autónoma de Entre Ríos					308															

Continúa

Continuación - cuadro A.11

Instituciones	Ciencias Agropecuarias					Ciencias del Suelo					Estadística					Industrias				
	2001	2002	2003	2004	2005	2001	2002	2003	2004	2005	2001	2002	2003	2004	2005	2001	2002	2003	2004	2005
Total Institutos Universitarios	0	0	0	0	0	10	21	7	0	15	0	0	0	0	0	90	124	132	129	142
Aeronáutico																				
Enseñanza Superior del Ejército																				
Naval						10	21	7		15										
Policía Federal Argentina																90	124	132	129	142
Total Universidades Provinciales	0	0	0	0	0	0	0	0	0	0	0	0	0	0	0	0	0	0	0	0
Autónoma de Entre Ríos																				

Continúa

Continuación - cuadro A.11

Instituciones	Informática					Ingeniería					Meteorología					Otras Ciencias Aplicadas				
	2001	2002	2003	2004	2005	2001	2002	2003	2004	2005	2001	2002	2003	2004	2005	2001	2002	2003	2004	2005
Total Institutos Universitarios	678	514	533	283	233	352	464	292	316	282						230	162	276	147	224
Aeronáutico	673	506	529	272	222	198	226	104	128	137						175	118	232	147	141
Enseñanza Superior del Ejército	5	8	4	11	11	94	138	95	68	64										
Naval																55	44	44		83
Policía Federal Argentina						60	100	93	120	81										
Total Universidades Provinciales	0	0	0	0	308	0	0	0	0	0										
Autónoma de Entre Ríos					308															

Fuente: CIE

Cuadro A.12 Egresados de carreras de pregrado y grado de la rama de estudios: Ciencias Aplicadas, por disciplinas según instituciones universitarias de gestión estatal.

Período 2000 a 2004.

Instituciones	Total					Arquitectura y Diseño					Astronomía					Bioquímica y Farmacia				
	2000	2001	2002	2003	2004	2000	2001	2002	2003	2004	2000	2001	2002	2003	2004	2000	2001	2002	2003	2004
Total de las Instituciones	10.914	11.656	13.330	13.320	13.517	2.500	2.654	3.581	3.282	3.121	7	16	19	22	14	1.420	1.355	1.265	1.352	1.375
Total Universidades Nacionales	10.785	11.492	13.178	13.156	13.275	2.500	2.654	3.581	3.282	3.121	7	16	19	22	14	1.420	1.355	1.265	1.352	1.375
Buenos Aires	2.130	2.074	2.794	2.505	2.505	1.062	1.078	1.683	1.439	1.439						378	420	400	396	396
Catamarca	59	50	57	60	80															
Centro de la PBA	126	121	90	426	127															
Chilecito					8															
Comahue	77	81	107	115	96															
Córdoba	938	998	1.210	1.113	1.181	278	401	543	453	448	3	4	10	5	7	352	276	258	289	329
Cuyo	475	466	519	521	632	58	47	72	67	96						0	0	0	22	15
Entre Ríos	154	507	103	400	154															
Formosa	19	3	14	8	19															
Gral. San Martín	9	19	13	10	10															
Gral. Sarmiento	0	1	2	2	11					2										
Instituto Univ. del Arte																				
Jujuy	36	38	23	8	34											0	0	0	0	0
La Matanza	31	104	118	184	165															
La Pampa	75	68	69	57	86															
La Plata	857	877	936	976	890	320	386	424	497	399	0	9	5	15	7	84	68	58	68	64
La Rioja	13	50	40	81	98	0	0	0	0	12							0	0	0	0
Lanús	0	0	0	31	78					0										
Litoral	379	279	366	301	377	151	91	133	95	94						82	38	54	32	52
Lomas de Zamora	57	49	38	76	99															
Luján	118	114	120	92	109															
Mar del Plata	331	231	260	292	267	134	94	135	125	101										
Misiones	114	150	128	130	187	12	8	7	11	9						38	54	42	49	46
Nordeste	433	477	552	555	640	84	126	142	163	168						88	75	73	94	62
Noroeste de la PBA										0										
Patagonia Austral	12	9	10	10	1															
Patagonia S. J. Bosco	89	90	86	100	69											20	13	16	17	13
Quilmes	70	157	225	244	174	0	10	15	3	7										
Río Cuarto	99	119	174	164	105															
Rosario	622	637	715	581	608	193	217	190	170	147						128	128	107	99	109
Salta	54	73	87	109	145															
San Juan	244	231	219	251	237	48	77	82	80	91	4	3	4	2	0					
San Luis	214	158	237	152	143	46	0	0								105	88	124	84	69
Santiago del Estero	65	37	73	46	52															
Sur	213	273	283	278	422											48	87	62	107	131
Tecnológica Nacional	2.317	2.565	3.133	2.822	3.031			0	0	0										
Tres de Febrero	0	0	0	7	21															
Tucumán	355	386	374	428	391	114	119	155	179	105						97	108	71	95	89
Villa María	0	0	3	21	23					3										

Continúa

Continuación - cuadro A.12

Instituciones	Ciencias Agropecuarias					Ciencias del Suelo					Estadística					Industrias				
	2000	2001	2002	2003	2004	2000	2001	2002	2003	2004	2000	2001	2002	2003	2004	2000	2001	2002	2003	2004
Total de las Instituciones	1.139	1.139	1.217	1.196	1.438	96	80	107	91	115	3	11	17	22	33	879	1.231	1.090	1.590	1.433
Total Universidades Nacionales	1.139	1.139	1.217	1.196	1.438	96	80	106	91	112	3	11	17	22	33	846	1.198	1.048	1.543	1.413
Buenos Aires	153	137	173	170	170	13	15	20	9	9						157	115	146	161	161
Catamarca	25	9	6	11	24	0	1	1	1	0	0	0	1		0	15	18	8	13	13
Centro de la PBA	14	21	21	17	16											41	7	0	0	0
Chilecito				0	4															
Comahue	25	35	54	34	22											16	18	22	25	17
Córdoba	104	71	94	133	129	19	7	22	27	18						0	0	0	2	12
Cuyo	113	156	115	106	150									0	0	203	184	173	196	191
Entre Ríos	24	35	25	25	33											40	392	27	337	71
Formosa	7	1	2	6	3											0	0	0	0	0
Gral. San Martín																				
Gral. Sarmiento																0	0	0	1	4
Instituto Univ. del Arte																				
Jujuy	6	8	6	4	8	0	0	0	0	0						6	8	4	3	12
La Matanza																0	0	0	0	0
La Pampa	35	44	33	23	63	1	0	3	4	1										
La Plata	65	83	86	81	93	19	25	16	16	13						0	0	13	27	16
La Rioja	3	22	12	6	4	0	1	2	0	0						3	6	5	2	5
Lanús																0	0	0	6	17
Litoral	53	57	56	43	52	3	1	3	5	1				0		19	27	22	49	72
Lomas de Zamora	40	35	17	34	64											16	12	14	38	29
Luján	11	13	20	9	19											38	30	23	29	26
Mar del Plata	39	28	31	56	54											18	10	12	22	23
Misiones	7	32	21	20	34											1	0	0	3	29
Nordeste	62	30	43	39	96											0	0	4	2	6
Noroeste de la PBA					0															0
Patagonia Austral																0		0	0	0
Patagonia S. J. Bosco	1	5	2	5	5	1	2	3	4	3						13	3	11	13	12
Quilmes																7	9	22	55	29
Río Cuarto	37	41	60	49	32	4	9	7	2	3										
Rosario	87	38	79	75	89						3	11	16	19	21	59	60	78	53	42
Salta	14	6	14	12	18	2	1	4	7	11						4	2	5	5	50
San Juan					0	19	10	3	3	17						0	7	2	7	4
San Luis	6	11	42	10	3	3	0	4	2	6						21	15	12	7	6
Santiago del Estero	20	19	15	19	18	5	2	2	2	4						10	7	4	9	6
Sur	27	45	50	36	75	3	1	12	7	19						18	16	24	17	27
Tecnológica Nacional	110	106	102	105	85											141	252	416	442	510
Tres de Febrero											0	0	0	3	12	0	0	0	4	9
Tucumán	51	51	36	58	64	4	5	4	2	7						0	0	0	4	7
Villa María	0	0	2	10	11											0	0	1	11	7

Continúa

Continuación - cuadro A.12

Instituciones	Informática					Ingeniería					Meteorología					Otras Ciencias Aplicadas				
	2000	2001	2002	2003	2004	2000	2001	2002	2003	2004	2000	2001	2002	2003	2004	2000	2001	2002	2003	2004
Total de las Instituciones	1.851	2.153	2.627	2.762	2.620	3.010	2.981	3.321	2.953	3.241	5	2	3	1	1	4	34	83	49	126
Total Universidades Nacionales	1.809	2.122	2.597	2.711	2.563	2.960	2.915	3.280	2.909	3.183	5	2	3	1	1	0	0	45	27	22
Buenos Aires	121	113	128	109	109	241	194	241	220	220	5	2	3	1	1					
Catamarca	13	14	35	29	39	6	8	6	6	4										
Centro de la PBA	28	55	57	389	82	43	38	12	20	29										
Chilecito				0	4															
Comahue	15	13	18	30	24	21	15	13	26	33										
Córdoba	1	1	5	35	28	181	238	278	169	210										
Cuyo				0	0	101	79	114	103	158						0	0	45	27	22
Entre Ríos	8	15	2	5	8	82	65	49	33	42										
Formosa				0	16	12	2	12	2	0										
Gral. San Martín						9	19	13	10	10										
Gral. Sarmiento						0	1	2	1	5										
Instituto Univ. del Arte																				
Jujuy	19	17	9	0	11	5	5	4	1	3										
La Matanza	16	87	87	165	144	15	17	31	19	21										
La Pampa	27	13	17	17	8	12	11	16	13	14										
La Plata	85	84	65	87	77	284	222	269	185	221										
La Rioja	7	20	21	73	76	0	1	0	0	1										
Lanús	0	0	0	25	61															
Litoral	32	27	36	32	38	39	38	62	45	68										
Lomas de Zamora					0	1	2	7	4	6										
Luján	69	71	77	54	64															
Mar del Plata						140	99	82	89	89										
Misiones	5	11	9	6	9	51	45	49	41	60										
Nordeste	93	161	185	181	188	106	85	105	76	120										
Noroeste de la PBA					0					0										
Patagonia Austral	4	8	10	10	1	8	1	0	0	0										
Patagonia S. J. Bosco	23	42	18	40	18	31	25	36	21	18										
Quilmes						63	138	188	186	138										
Río Cuarto	29	30	59	62	25	29	39	48	51	45										
Rosario	20	5	17	8	16	132	178	228	157	184										
Salta	13	33	40	48	33	21	31	24	37	33										
San Juan	38	23	41	24	27	135	111	87	135	98										
San Luis	7	13	43	22	39	26	31	12	27	20										
Santiago del Estero	18	2	35	10	8	12	7	17	6	16										
Sur	41	56	41	31	62	76	68	94	80	108										
Tecnológica Nacional	1.050	1.180	1.512	1.188	1.309	1.016	1.027	1.103	1.087	1.127										
Tres de Febrero																				
Tucumán	27	28	30	31	37	62	75	78	59	82										
Villa María	0	0	0	0	2															

Continúa

Continuación - cuadro A.12

Instituciones	Total					Arquitectura y Diseño					Astronomía					Bioquímica y Farmacia				
	2000	2001	2002	2003	2004	2000	2001	2002	2003	2004	2000	2001	2002	2003	2004	2000	2001	2002	2003	2004
Total Institutos Universitarios	129	164	152	164	238	0	0	0	0	0	0	0	0	0	0	0	0	0	0	0
Aeronáutico	63	68	65	88	92															
Enseñanza Superior del Ejército	25	32	17	29	29															
Naval	4	23	26	0	87															
Policía Federal Argentina	37	41	44	47	30															
Total Universidades Provinciales	0	0	0	0	4	0	0	0	0	0	0	0	0	0	0	0	0	0	0	0
Autónoma de Entre Ríos					4															

Continúa

Continuación - cuadro A.12

Instituciones	Ciencias Agropecuarias					Ciencias del Suelo					Estadística					Industrias				
	2000	2001	2002	2003	2004	2000	2001	2002	2003	2004	2000	2001	2002	2003	2004	2000	2001	2002	2003	2004
Total Institutos Universitarios	0	0	0	0	0	0	0	1	0	3	0	0	0	0	0	33	33	42	47	20
Aeronáutico																				
Enseñanza Superior del Ejército																				
Naval						0	0	1		3										
Policía Federal Argentina																33	33	42	47	20
Total Universidades Provinciales	0	0	0	0	0	0	0	0	0	0	0	0	0	0	0	0	0	0	0	0
Autónoma de Entre Ríos																				

Continúa

Continuación - cuadro A.12

Instituciones	Informática					Ingeniería					Meteorología					Otras Ciencias Aplicadas				
	2000	2001	2002	2003	2004	2000	2001	2002	2003	2004	2000	2001	2002	2003	2004	2000	2001	2002	2003	2004
Total Institutos Universitarios	42	31	30	51	53	50	66	41	44	58	0	0	0	0	0	4	34	38	22	104
Aeronáutico	36	20	26	47	45	27	37	26	19	27						0	11	13	22	20
Enseñanza Superior del Ejército	2	3	2	4	4	23	29	15	25	25										
Naval																4	23	25		84
Policía Federal Argentina	4	8	2		4	0	0	0	0	6										
Total Universidades Provinciales	0	0	0	0	4	0	0	0	0	0	0	0	0	0	0	0	0	0	0	0
Autónoma de Entre Ríos					4															

Fuente: CIIE

Cuadro A.13- Estudiantes de carreras de pregrado y grado en Ciencias Básicas, por disciplinas según instituciones universitarias de gestión estatal.

Período 2001 a 2005.

Instituciones	Total					Biología					Física					Matemática					Química					
	2001	2002	2003	2004	2005	2001	2002	2003	2004	2005	2001	2002	2003	2004	2005	2001	2002	2003	2004	2005	2001	2002	2003	2004	2005	
Total de las Instituciones	36.195	39.523	42.633	43.494	42.634	19.450	20.918	22.265	22.445	22.230	2.654	3.049	3.210	4.222	3.047	7.091	7.864	9.195	9.266	9.024	7.000	7.692	7.963	7.561	8.333	
Total Universidades Nacionales	36.195	39.522	42.633	43.494	42.634	19.450	20.918	22.265	22.445	22.230	2.654	3.049	3.210	4.222	3.047	7.091	7.863	9.195	9.266	9.024	7.000	7.692	7.963	7.561	8.333	
Buenos Aires	5.270	5.882	6.576	6.343	6.343	3.135	3.601	3.710	3.516	3.516	782	1.020	1.019	967	967	628	410	929	931	931	725	851	918	929	929	
Catamarca	928	1.041	1.264	1.460	1.497	331	383	506	558	647	54	60	63	61	61	334	319	388	374	392	209	279	307	467	397	
Centro de la PBA	483	523	581	515	555	309	325	361	341	309	86	112	89	88	76	88	86	99	64	150				32	22	20
Chilecito	0	0	0	110	116				110	116																
Comahue	990	925	1.054	990	869	479	420	468	443	385	52	48	76	55	47	360	374	394	380	343	99	83	116	112	94	
Córdoba	3.381	3.377	3.436	3.476	3.663	1.065	1.052	1.050	1.219	1.243	193	203	227	222	211	228	265	334	340	318	1.895	1.857	1.825	1.695	1.891	
Cuyo	212	207	238	252	413	38	36	66	97	283	38	40	38	35	33						136	131	134	120	97	
Entre Ríos																										
Formosa	780	1.358	924	960	1.198	318	623	406	413	640				26	26	30	326	572	387	405	417	136	163	105	116	111
Gral. San Martín	338	313	333	107	95			12	67	61	338	313	321	40	34											
Gral. Sarmiento	796	932	1.136	1.082	1.097	5	11	6	7	10	1	2	4	6	6	790	919	1.126	1.069	1.081						
Instituto Univ. del Arte Jujuy																										
La Matanza	613	668	613	548	1.229	410	484	443	402	367	15	10	9	6	5	130	106	94	83	69	58	68	67	57	788	
La Pampa	970	1.032	1.207	1.234	1.213	572	621	722	705	698	32	39	46	70	59	177	183	211	222	207	189	189	228	237	249	
La Plata	1.931	2.573	3.100	4.040	3.441	1.003	1.302	1.848	1.934	2.414	352	469	471	1.742	636	194	183	228	206	210	382	619	553	158	181	
La Rioja	351	403	236	142	160	302	333	181	80	88						49	70	55	62	72						
Lanús	114	158	219	231	222	114	158	219	231	222																
Litoral	1.298	1.369	1.434	1.487	1.381	887	930	934	911	838						342	266	314	317	307	69	173	186	259	236	
Lomas de Zamora	0	0	0	68	83														68	83						
Luján	718	623	631	663	578	718	623	631	663	578																
Mar del Plata	1.276	1.369	1.286	1.534	1.465	768	788	716	800	781	93	97	106	133	126	284	345	312	405	367	131	139	152	196	191	
Misiones	1.678	1.765	2.415	2.637	1.958	1.276	1.301	1.653	1.792	1.364	29	37	58	67	45	265	297	533	587	418	108	130	171	191	131	
Nordeste	1.630	1.867	2.111	2.159	2.200	704	699	726	730	766	43	48	58	60	80	697	829	970	1.045	901	186	291	357	324	453	
Noroeste de la PBA																										
Patagonia Austral	455	540	574	552	488	196	229	233	288	270						215	263	289	222	175	44	48	52	42	43	
Patagonia S. J. Bosco	1.550	1.556	1.653	1.693	1.548	1.450	1.453	1.537	1.555	1.393						77	82	95	112	91	23	21	21	26	64	
Quilmes																										
Río Cuarto	1.188	1.316	1.331	1.373	1.288	842	929	902	897	848	20	7	6	11	14	167	175	177	183	182	159	205	246	282	244	
Rosario	655	745	777	792	810						107	115	116	118	153	264	338	326	338	329	284	292	335	336	328	
Salta	2.619	2.554	2.626	2.594	2.522	1.654	1.617	1.672	1.661	1.626	159	144	158	159	151	348	334	359	352	337	458	459	437	422	408	
San Juan	866	942	1.215	1.199	1.128	286	286	445	425	433	45	42	54	66	66	436	504	599	574	503	99	110	117	134	126	
San Luis	1.740	1.740	1.556	1.501	1.517	885	833	854	864	820	86	91	78	63	54	186	276	224	208	237	583	540	400	366	406	
Santiago del Estero	394	449	517	499	473	83	88	79	89	82						62	125	180	155	162	249	236	258	255	229	
Sur	1.385	1.678	1.792	1.523	1.042	693	872	951	762	492	76	91	105	97	69	224	268	286	262	208	392	447	450	402	273	
Tecnológica Nacional	0	0	0	39	352									39	47						262	0	0	0	43	
Tres de Febrero																										
Tucumán	1.557	1.569	1.743	1.631	1.631	927	921	934	885	940	53	61	82	91	77	191	226	231	242	213	386	361	496	413	401	
Villa María	29	48	55	60	59											29	48	55	60	59						

Continúa

Continuación - cuadro A.13

Instituciones	Total					Biología					Física					Matemática					Química				
	2001	2002	2003	2004	2005	2001	2002	2003	2004	2005	2001	2002	2003	2004	2005	2001	2002	2003	2004	2005	2001	2002	2003	2004	2005
Total Institutos Universitarios	0	1	0	0	0	0	0	0	0	0	0	0	0	0	0	0	1	0	0	0	0	0	0	0	0
Aeronáutico																									
Enseñanza Superior del Ejército Naval	0	1	0	0	0										0	1									
Policía Federal Argentina																									
Total Universidades Provinciales	0	0	0	0	0	0	0	0	0	0	0	0	0	0	0	0	0	0	0	0	0	0	0	0	0
Autónoma de Entre Ríos																									

Fuente: CIE

Cuadro A.14- Nuevos Inscriptos de carreras de pregrado y grado en Ciencias Básicas, por disciplinas según instituciones universitarias de gestión estatal.

Período 2001 a 2005.

Instituciones	Total					Biología					Física					Matemática					Química				
	2001	2002	2003	2004	2005	2001	2002	2003	2004	2005	2001	2002	2003	2004	2005	2001	2002	2003	2004	2005	2001	2002	2003	2004	2005
Total de las Instituciones	10.949	11.742	12.240	11.802	11.730	5.662	5.687	5.895	5.263	5.294	589	797	750	1.406	778	2.772	3.081	3.436	2.988	2.858	1.926	2.177	2.159	2.145	2.800
Total Universidades Nacionales	10.949	11.742	12.240	11.802	11.730	5.662	5.687	5.895	5.263	5.294	589	797	750	1.406	778	2.772	3.081	3.436	2.988	2.858	1.926	2.177	2.159	2.145	2.800
Buenos Aires	1.279	1.260	1.411	1.416	1.416	725	644	760	715	715	149	163	178	173	173	250	276	282	307	307	155	177	191	221	221
Catamarca	396	430	520	647	666	161	185	225	254	293	16	22	19	13	22	140	83	165	130	175	79	140	111	250	176
Centro de la PBA	167	177	211	126	114	121	123	130	83	42	26	43	15	17	10	20	11	34	15	52			32	11	10
Chilecito	0	0	0	41	37				41	37															
Comahue	481	324	401	351	252	255	107	173	142	102	20	20	30	19	13	166	159	155	147	106	40	38	43	43	31
Córdoba	703	794	837	730	1.087	229	205	241	198	256	37	40	50	33	45	76	106	125	116	113	361	443	421	383	673
Cuyo	72	33	72	76	227	0	0	30	42	201	0	0	13	12	13						72	33	29	22	13
Entre Ríos																									
Formosa	417	389	349	372	494	168	174	139	155	316			26	21	18	199	166	149	156	124	50	49	35	40	36
Gral. San Martín	14	52	21	16	19			12	9	13	14	52	9	7	6										
Gral. Sarmiento	305	314	438	266	279	3	0	0	0	0	0	0	0	0	0	302	314	438	266	279					
Instituto Univ. del Arte																									
Jujuy	211	226	137	107	546	163	226	133	101	95	4	0	0	0	0	31	0	0	0	0	13	0	4	6	451
La Matanza																									
La Pampa	357	425	435	337	310	189	224	241	157	162	10	25	25	40	19	104	99	91	82	60	54	77	78	58	69
La Plata	571	928	652	1.299	834	327	508	411	419	533	121	221	135	815	232	76	78	104	65	69	47	121	2	0	0
La Rioja	88	81	45	27	34	67	56	36	13	16						21	25	9	14	18					
Lanús	55	47	87	37	30	55	47	87	37	30															
Litoral	331	325	371	410	286	195	209	185	190	134						112	85	121	102	94	24	31	65	118	58
Lomas de Zamora	0	0	0	68	38														68	38					
Luján	264	198	144	142	97	264	198	144	142	97															
Mar del Plata	255	275	309	385	343	124	121	134	163	140	22	19	32	34	27	87	108	87	133	127	22	27	56	55	49
Misiones	475	487	654	284	261	346	313	382	185	190	8	14	18	10	8	90	123	189	60	60	31	37	65	29	3
Nordeste	429	643	716	749	707	110	157	169	199	203	15	20	20	22	40	235	312	375	403	257	69	154	152	125	207
Noroeste de la PBA																									
Patagonia Austral	177	234	218	249	188	59	89	76	144	94						97	126	119	88	69	21	19	23	17	25
Patagonia S. J. Bosco	629	587	694	585	557	582	549	644	540	471						32	31	42	30	32	15	7	8	15	54
Quilmes																									
Río Cuarto	370	420	355	381	272	216	267	192	206	146	4	6	2	7	4	48	55	59	63	58	102	92	102	105	64
Rosario	190	224	282	262	201						26	25	33	36	23	98	115	138	125	89	66	84	111	101	89
Salta	828	619	544	569	543	497	360	318	320	299	50	32	37	40	38	109	82	80	94	70	172	145	109	115	136
San Juan	267	312	379	325	271	70	70	108	73	81	10	9	16	30	19	158	209	222	175	133	29	24	33	47	38
San Luis	553	517	504	449	482	269	189	279	255	220	21	28	16	10	11	78	147	81	61	74	185	153	128	123	177
Santiago del Estero	199	192	185	167	139	33	29	16	34	25						60	83	105	60	61	106	80	64	73	53
Sur	217	631	536	347	284	111	345	282	142	109	17	34	36	25	21	48	119	114	78	79	41	133	104	102	75
Tecnológica Nacional	0	0	0	0	252									0	10					199	0	0	0	0	43
Tres de Febrero																									
Tucumán	639	575	710	554	435	323	292	348	304	274	19	24	40	42	26	125	146	129	122	86	172	113	193	86	49
Villa María	10	23	23	28	29											10	23	23	28	29					
Total Institutos Universitarios	0	0	0	0	0	0	0	0	0	0	0	0	0	0	0	0	0	0	0	0	0	0	0	0	0
Total Universidades Provinciales	0	0	0	0	0	0	0	0	0	0	0	0	0	0	0	0	0	0	0	0	0	0	0	0	0

Cuadro A.15- Egresados de carreras de pregrado y grado en Ciencias Básicas, por disciplinas según instituciones universitarias de gestión estatal.

Período 2000 a 2004.

Instituciones	Total					Biología					Física					Matemática					Química				
	2000	2001	2002	2003	2004	2000	2001	2002	2003	2004	2000	2001	2002	2003	2004	2000	2001	2002	2003	2004	2000	2001	2002	2003	2004
Total de las Instituciones	1.261	1.352	1.513	1.586	1.633	550	643	727	770	816	79	105	110	112	98	177	173	229	211	187	455	431	447	493	532
Total Universidades Nacionales	1.257	1.352	1.513	1.586	1.633	550	643	727	770	816	79	105	110	112	98	173	173	229	211	187	455	431	447	493	532
Buenos Aires	208	278	236	233	233	110	187	155	155	155	22	45	32	32	32	9	0	15	11	11	67	46	34	35	35
Catamarca	30	32	30	38	17	8	3	7	13	7	0	3	3	4	0	12	23	17	11	2	10	3	3	10	8
Centro de la PBA	12	7	12	19	16	1	2	0	7	10	3	2	7	7	4	8	3	5	5	2				0	0
Chilecito	0	0	0	0	4				0	4															
Comahue	29	30	44	38	49	20	20	24	18	42	0	1	0	1	0	6	7	19	16	4	3	2	1	3	3
Córdoba	258	226	193	154	180	68	60	74	50	57	10	8	11	12	13	19	14	10	15	13	161	144	98	77	97
Cuyo	21	25	38	48	32	0	0	0	1	3	12	10	27	11	12						9	15	11	36	17
Entre Ríos																									
Formosa	15	20	55	20	23	6	7	28	6	6			0	0	0	8	10	22	14	14	1	3	5	0	3
Gral. San Martín	0	0	1	2	7			0	1	5	0	0	1	1	2										
Gral. Sarmiento	0	7	5	25	27	0	0	1	1	3	0	0	0	2	3	0	7	4	22	21					
Instituto Univ. del Arte																									
Jujuy	2	2	0	3	3	0	0	0	0	0	0	0	0	2	0	0	0	0	0	0	2	2	0	1	3
La Matanza																									
La Pampa	38	37	36	25	33	9	19	12	15	21	0	1	1	1	0	14	8	12	3	4	15	9	11	6	8
La Plata	129	118	110	137	123	68	62	63	58	67	8	14	5	19	8	3	3	2	3	6	50	39	40	57	42
La Rioja	6	20	11	10	2	4	18	9	7	1						2	2	2	3	1					
Lanús	0	0	0	3	22	0	0	0	3	22															
Litoral	50	44	54	58	64	26	17	31	45	45						21	14	11	3	6	3	13	12	10	13
Lomas de Zamora	0	0	0	0	0														0	0					
Luján	5	14	19	18	28	5	14	19	18	28															
Mar del Plata	42	58	70	71	51	28	37	44	42	34	4	2	3	6	4	7	9	18	18	1	3	10	5	5	12
Misiones	43	49	48	50	60	34	27	35	38	46	0	0	0	0	1	1	16	7	7	6	8	6	6	5	7
Nordeste	41	37	61	53	78	14	16	24	21	35	2	0	1	0	1	23	20	32	24	35	2	1	4	8	7
Noroeste de la PBA																									
Patagonia Austral	2	1	10	16	2	0	1	9	7	0						2	0	1	6	2	0	0	0	3	0
Patagonia S. J. Bosco	39	39	58	67	62	18	28	34	41	42						3	6	5	3	4	18	5	19	23	16
Quilmes																									
Río Cuarto	42	53	74	82	66	35	34	52	66	45	0	0	0	0	0	5	11	12	4	3	2	8	10	12	18
Rosario	16	15	38	38	46						2	4	4	2	2	6	5	14	13	12	8	6	20	23	32
Salta	26	22	43	63	50	16	14	29	34	38	2	1	2	2	3	7	3	5	7	6	1	4	7	20	3
San Juan	26	29	26	49	36	5	17	15	28	21	3	2	0	0	3	8	5	2	15	8	10	5	9	6	4
San Luis	59	61	41	61	71	38	30	13	34	34	2	3	5	5	4	1	3	7	2	10	18	25	16	20	23
Santiago del Estero	3	5	2	8	10	0	0	0	0	2						3	1	1	0	0	0	4	1	8	8
Sur	59	55	64	56	83	21	12	15	19	24	6	5	4	2	4	3	3	5	5	10	29	35	40	30	45
Tecnológica Nacional	24	39	88	85	114									0	0					0	24	39	88	85	114
Tres de Febrero																									
Tucumán	32	29	46	55	39	16	18	34	42	19	3	4	4	3	2	2	0	1	0	4	11	7	7	10	14
Villa María	0	0	0	1	2											0	0	0	1	2					

Continúa

Continuación - cuadro A.15

Instituciones	Total					Biología					Física					Matemática					Química				
	2000	2001	2002	2003	2004	2000	2001	2002	2003	2004	2000	2001	2002	2003	2004	2000	2001	2002	2003	2004	2000	2001	2002	2003	2004
Total Institutos Universitarios	4	0	0	0	0	0	0	0	0	0	0	0	0	0	0	4	0	0	0	0	0	0	0	0	0
Aeronáutico																									
Enseñanza Superior del Ejército	4															4									
Naval																									
Policía Federal Argentina																									
Total Universidades Provinciales	0	0	0	0	0	0	0	0	0	0	0	0	0	0	0	0	0	0	0	0	0	0	0	0	0
Autónoma de Entre Ríos																									

Fuente: CIIIE

Cuadro A.16- Estudiantes de carreras de pregrado y grado en Ciencias de la Salud, por disciplinas según instituciones universitarias de gestión estatal.

Período 2001 a 2005.

Instituciones	Total					Medicina					Odontología				
	2001	2002	2003	2004	2005	2001	2002	2003	2004	2005	2001	2002	2003	2004	2005
Total de las Instituciones	162.971	166.549	171.328	176.871	177.055	65.857	64.483	65.001	65.458	64.122	20.889	19.026	17.884	18.210	18.248
Total Universidades Nacionales	162.599	166.057	170.633	176.306	175.466	65.857	64.483	65.001	65.458	64.122	20.889	19.026	17.884	18.210	18.248
Buenos Aires	52.569	53.982	56.827	59.438	59.438	25.305	25.505	27.241	28.410	28.410	3.734	3.516	3.481	3.856	3.856
Catamarca	497	502	538	534	493										
Centro de la PBA	1.001	1.086	1.135	1.202	1.451										
Chilecito															
Comahue	2.110	1.947	2.247	2.449	2.602	445	544	636	681	715					
Córdoba	28.272	26.601	26.761	25.579	24.710	11.909	10.815	10.288	9.547	8.546	4.289	4.127	4.010	4.317	4.289
Cuyo	2.558	2.573	2.445	2.240	2.139	1.312	1.271	1.158	999	952	552	514	514	499	510
Entre Ríos	2.484	2.531	3.263	3.558	2.962										
Formosa	2.304	2.521	1.906	1.991	2.271						1.048	262	14	66	139
Gral. San Martín	1.038	1.299	1.455	3.337	2.470										
Gral. Sarmiento															
Instituto Univ. del Arte															
Jujuy	846	1.112	920	1.012	1.108										
La Matanza															
La Pampa	772	1.035	1.000	1.019	1.044										
La Plata	13.790	12.555	12.212	12.049	11.672	5.832	5.134	5.207	5.006	4.704	5.396	4.891	4.445	4.027	3.948
La Rioja	1.349	1.997	2.406	2.781	3.349	681	828	902	1.053	1.271					
Lanús	991	1.151	1.154	1.448	2.219										
Litoral	2.763	3.298	3.784	4.248	4.960		280	540	720	1.074					
Lomas de Zamora	0	0	95	76	19							0	0	0	0
Luján															
Mar del Plata	1.635	1.860	1.757	1.933	2.001										
Misiones	1.047	1.166	1.364	1.778	1.346										
Nordeste	9.579	9.635	8.693	9.695	9.837	4.634	4.323	3.657	4.056	3.768	1.614	1.590	1.504	1.570	1.627
Noroeste de la PBA	0	0	0	0	41										
Patagonia Austral	386	649	547	736	709										
Patagonia S. J. Bosco	525	620	663	517	579										
Quilmes	1.730	1.962	1.974	982	958										
Río Cuarto	2.913	3.250	3.575	3.724	3.498										
Rosario	17.733	18.120	18.340	18.113	18.209	10.879	10.857	10.711	10.532	10.316	2.429	2.374	2.405	2.294	2.314
Salta	3.087	3.166	3.830	4.077	4.043										
San Juan															
San Luis	696	735	855	772	770										
Santiago del Estero	1.130	1.224	1.464	1.503	1.453										
Sur	0	0	0	0	37										
Tecnológica Nacional															
Tres de Febrero	160	174	253	213	214										
Tucumán	8.624	9.278	9.131	9.245	8.800	4.860	4.926	4.661	4.454	4.329	1.827	1.752	1.511	1.581	1.565
Villa María	10	28	39	57	64										

Continúa

Continuación - cuadro A.16

Instituciones	Paramédicas y Auxiliares de la Medicina					Sanidad					Veterinaria				
	2001	2002	2003	2004	2005	2001	2002	2003	2004	2005	2001	2002	2003	2004	2005
Total de las Instituciones	56.307	61.669	66.042	69.474	70.563	2.405	2.729	2.626	2.858	2.971	17.513	18.642	19.775	20.871	21.151
Total Universidades Nacionales	55.935	61.177	65.347	68.909	68.974	2.405	2.729	2.626	2.858	2.971	17.513	18.642	19.775	20.871	21.151
Buenos Aires	16.837	17.970	18.791	19.896	19.896						6.693	6.991	7.314	7.276	7.276
Catamarca	497	502	538	534	493										
Centro de la PBA	55	48	70	41	36						946	1.038	1.065	1.161	1.415
Chilecito															
Comahue	849	627	874	1.056	1.164	816	776	737	712	723					
Córdoba	12.074	11.659	12.463	11.715	11.875										
Cuyo	694	788	773	742	677										
Entre Ríos	2.334	2.373	3.112	3.406	2.834	150	158	151	152	128					
Formosa	1.256	2.259	1.892	1.925	2.132										
Gral. San Martín	1.038	1.299	1.455	3.337	2.470										
Gral. Sarmiento															
Instituto Univ. del Arte															
Jujuy						846	1.112	920	1.012	1.108					
La Matanza															
La Pampa		232	112	97	75						772	803	888	922	969
La Plata	342	310	340	342	424						2.220	2.220	2.220	2.674	2.596
La Rioja	668	1.092	1.388	1.604	1.921							77	116	124	157
Lanús	991	1.151	1.154	1.448	2.219										
Litoral	1.028	1.097	1.172	1.226	1.545	173	190	249	339	360	1.562	1.731	1.823	1.963	1.981
Lomas de Zamora		0	95	76	19										
Luján															
Mar del Plata	1.635	1.860	1.757	1.933	2.001										
Misiones	1.015	1.137	1.333	1.745	1.319	32	29	31	33	27					
Nordeste	1.473	1.755	1.442	1.863	2.140						1.858	1.967	2.090	2.206	2.302
Noroeste de la PBA					41										
Patagonia Austral	386	649	547	736	709										
Patagonia S. J. Bosco	525	620	663	517	579										
Quilmes	1.730	1.962	1.974	982	958										
Río Cuarto	805	787	847	786	691						2.108	2.463	2.728	2.938	2.807
Rosario	3.071	3.537	3.761	3.817	4.094						1.354	1.352	1.463	1.470	1.485
Salta	3.087	3.166	3.830	4.077	4.043										
San Juan															
San Luis	696	735	855	772	770										
Santiago del Estero	742	760	926	893	828	388	464	538	610	625					
Sur															
Tecnológica Nacional															
Tres de Febrero	160	174	253	213	214										
Tucumán	1.937	2.600	2.891	3.073	2.743							68	137	163	
Villa María	10	28	39	57	64										

Continúa

Continuación - cuadro A.16

Instituciones	Total					Medicina					Odontología				
	2001	2002	2003	2004	2005	2001	2002	2003	2004	2005	2001	2002	2003	2004	2005
Total Institutos Universitarios	372	492	695	565	618	0	0	0	0	0	0	0	0	0	0
Aeronáutico															
Enseñanza Superior del Ejército Naval	46	51	57	31	13										
Policía Federal Argentina	326	441	638	534	605										
Total Universidades Provinciales	0	0	0	0	971	0	0	0	0	0	0	0	0	0	0
Autónoma de Entre Ríos					971										

Continúa

Continuación - cuadro A.16

Instituciones	Paramédicas y Auxiliares de la Medicina					Sanidad					Veterinaria				
	2001	2002	2003	2004	2005	2001	2002	2003	2004	2005	2001	2002	2003	2004	2005
Total Institutos Universitarios	372	492	695	565	618	0	0	0	0	0	0	0	0	0	0
Aeronáutico															
Enseñanza Superior del Ejército Naval	46	51	57	31	13										
Policía Federal Argentina	326	441	638	534	605										
Total Universidades Provinciales	0	0	0	0	971	0	0	0	0	0	0	0	0	0	0
Autónoma de Entre Ríos					971										

Fuente: CIIE

Cuadro A.17- Nuevos Inscriptos de carreras de pregrado y grado en Ciencias de la Salud por disciplinas, según instituciones universitarias de gestión estatal.

Período 2001 a 2005

Instituciones	Total					Medicina					Odontología				
	2001	2002	2003	2004	2005	2001	2002	2003	2004	2005	2001	2002	2003	2004	2005
Total de las Instituciones	35.610	38.506	38.571	39.088	38.978	10.686	11.294	11.602	11.336	11.079	4.182	3.470	3.134	3.353	3.266
Total Universidades Nacionales	35.410	38.244	38.207	38.848	38.195	10.686	11.294	11.602	11.336	11.079	4.182	3.470	3.134	3.353	3.266
Buenos Aires	14.159	15.341	15.919	15.960	15.960	6.637	7.141	7.558	7.436	7.436	940	955	890	896	896
Catamarca	115	137	165	151	133										
Centro de la PBA	256	348	329	310	602										
Chilecito															
Comahue	766	612	766	790	853	121	124	120	96	101					
Córdoba	3.432	2.953	3.258	2.922	3.024	479	488	527	547	547	660	670	648	721	670
Cuyo	428	435	435	449	472	125	128	124	127	124	85	95	101	97	102
Entre Ríos	1.374	1.249	1.250	1.291	919										
Formosa	1.031	1.075	459	1.322	754						697	0	0	66	70
Gral. San Martín	443	240	487	917	680										
Gral. Sarmiento															
Instituto Univ. del Arte															
Jujuy	316	557	261	388	424										
La Matanza															
La Pampa	152	398	205	180	182										
La Plata	1.694	1.637	1.627	1.736	1.528	430	412	564	578	430	711	691	502	578	577
La Rioja	419	848	809	697	756	190	194	187	189	193					
Lanús	250	263	172	505	959										
Litoral	754	931	1.051	1.091	1.416		280	258	272	319					
Lomas de Zamora	0	0	27	24	0							0	0	0	0
Luján															
Mar del Plata	292	443	342	344	473										
Misiones	185	565	350	288	269										
Nordeste	1.870	1.940	2.089	2.215	2.407	794	757	781	814	812	247	238	258	281	289
Noroeste de la PBA	0	0	0	0	27										
Patagonia Austral	189	259	215	400	298										
Patagonia S. J. Bosco	179	230	270	108	180										
Quilmes	675	623	528	266	214										
Río Cuarto	674	934	925	794	563										
Rosario	2.961	2.976	2.792	2.741	2.381	1.693	1.420	1.168	1.050	839	399	441	489	376	357
Salta	977	848	1.190	970	888										
San Juan															
San Luis	254	240	278	169	176										
Santiago del Estero	323	369	563	422	405										
Sur	0	0	0	0	37					37					
Tecnológica Nacional															
Tres de Febrero	66	79	132	95	111										
Tucumán	1.170	1.692	1.295	1.278	1.077	217	350	315	227	241	443	380	246	338	305
Villa María	6	22	18	25	27										

Continúa

Continuación - cuadro A.17

Instituciones	Paramédicas y Auxiliares de la Medicina					Sanidad					Veterinaria				
	2001	2002	2003	2004	2005	2001	2002	2003	2004	2005	2001	2002	2003	2004	2005
Total de las Instituciones	15.980	18.233	18.515	19.127	19.281	829	1.161	847	977	1.007	3.933	4.348	4.473	4.295	4.345
Total Universidades Nacionales	15.780	17.971	18.151	18.887	18.498	829	1.161	847	977	1.007	3.933	4.348	4.473	4.295	4.345
Buenos Aires	4.872	5.471	5.706	6.032	6.032						1.710	1.774	1.765	1.596	1.596
Catamarca	115	137	165	151	133										
Centro de la PBA	0	0	40	0	0						256	348	289	310	602
Chilecito															
Comahue	370	157	390	473	519	275	331	256	221	233					
Córdoba	2.293	1.795	2.083	1.654	1.807										
Cuyo	218	212	210	225	246										
Entre Ríos	1.331	1.198	1.203	1.262	894	43	51	47	29	25					
Formosa	334	1.075	459	1.256	684										
Gral. San Martín	443	240	487	917	680										
Gral. Sarmiento															
Instituto Univ. del Arte															
Jujuy						316	557	261	388	424					
La Matanza															
La Pampa		232	1	0	0						152	166	204	180	182
La Plata	112	93	120	127	90						441	441	441	453	431
La Rioja	229	577	575	472	522							77	47	36	41
Lanús	250	263	172	505	959										
Litoral	374	297	341	306	649	46	45	92	139	119	334	309	360	374	329
Lomas de Zamora		0	27	24	0										
Luján															
Mar del Plata	292	443	342	344	473										
Misiones	185	564	350	287	269	0	1	0	1	0					
Nordeste	442	555	615	649	817						387	390	435	471	489
Noroeste de la PBA					27										
Patagonia Austral	189	259	215	400	298										
Patagonia S. J. Bosco	179	230	270	108	180										
Quilmes	675	623	528	266	214										
Río Cuarto	270	320	324	221	173						404	614	601	573	390
Rosario	620	886	872	1.084	974						249	229	263	231	211
Salta	977	848	1.190	970	888										
San Juan															
San Luis	254	240	278	169	176										
Santiago del Estero	174	193	372	223	199	149	176	191	199	206					
Sur															
Tecnológica Nacional															
Tres de Febrero	66	79	132	95	111										
Tucumán	510	962	666	642	457							68	71	74	
Villa María	6	22	18	25	27										

Continúa

Continuación - cuadro A.17

Instituciones	Total					Medicina					Odontología				
	2001	2002	2003	2004	2005	2001	2002	2003	2004	2005	2001	2002	2003	2004	2005
Total Institutos Universitarios	200	262	364	240	273	0	0	0	0	0	0	0	0	0	0
Aeronáutico															
Enseñanza Superior del Ejército Naval	20	21	22	0	0										
Policía Federal Argentina	180	241	342	240	273										
Total Universidades Provinciales	-	-	-	-	510	-	-	-	-	-	-	-	-	-	-
Autónoma de Entre Ríos	-	-	-	-	510	-	-	-	-	-	-	-	-	-	-

Continúa

Continuación - cuadro A.17

Instituciones	Paramédicas y Auxiliares de la Medicina					Sanidad					Veterinaria				
	2001	2002	2003	2004	2005	2001	2002	2003	2004	2005	2001	2002	2003	2004	2005
Total Institutos Universitarios	200	262	364	240	273										
Aeronáutico															
Enseñanza Superior del Ejército Naval	20	21	22	0	0										
Policía Federal Argentina	180	241	342	240	273										
Total Universidades Provinciales	-	-	-	-	510	-	-	-	-	-	-	-	-	-	-
Autónoma de Entre Ríos	-	-	-	-	510	-	-	-	-	-	-	-	-	-	-

Fuente: CIIE

Cuadro A.18- Egresados de carreras de pregrado y grado en Ciencias de la Salud por disciplinas, según instituciones universitarias de gestión estatal.

Período 2000 a 2004

Instituciones	Total					Medicina					Odontología				
	2000	2001	2002	2003	2004	2000	2001	2002	2003	2004	2000	2001	2002	2003	2004
Total de las Instituciones	9251	10562	11221	12176	12756	3929	3856	4724	5075	5085	1504	1688	1698	1648	1569
Total Universidades Nacionales	9215	10490	11155	12103	12577	3929	3856	4724	5075	5085	1504	1688	1698	1648	1569
Buenos Aires	2376	2798	3201	3295	3295	1347	1222	1653	2052	2052	277	257	255	253	253
Catamarca	16	32	34	41	38										
Centro de la PBA	73	53	77	101	70										
Chilecito															
Comahue	55	22	32	69	71	0	0	0	36	37					
Córdoba	1932	2244	2236	2605	2589	786	835	935	976	1024	368	417	434	420	334
Cuyo	316	356	409	470	405	137	179	217	192	155	66	84	74	88	61
Entre Ríos	111	308	124	202	794										
Formosa	94	240	171	113	124						0	89	56	25	11
Gral. San Martín	94	61	60	93	147										
Gral. Sarmiento															
Instituto Univ. del Arte															
Jujuy	16	19	16	18	13										
La Matanza															
La Pampa	44	25	43	43	31										
La Plata	1033	989	981	934	961	508	485	465	425	408	369	405	413	422	423
La Rioja	14	79	64	61	66	0	0	0	0	9					
Lanús	8	42	31	120	96										
Litoral	168	105	130	118	190		0	0	0	0					
Lomas de Zamora	0	234	335	422	347							42	39	21	45
Lujan															
Mar del Plata	41	56	84	97	78										
Misiones	123	112	95	60	13										
Nordeste	859	646	918	839	818	436	311	551	461	402	162	154	115	129	143
Noroeste de la PBA	0	0	0	0	0										
Patagonia Austral	15	31	35	12	12										
Patagonia S. J. Bosco	14	35	47	65	26										
Quilmes	190	303	130	206	81										
Río Cuarto	160	166	178	170	253										
Rosario	888	829	982	1219	1184	401	411	512	581	639	181	166	220	201	233
Salta	51	42	54	54	77										
San Juan															
San Luis	22	23	33	28	28										
Santiago del Estero	41	72	87	67	101										
Sur	0	0	0	0	0					0					
Tecnológica Nacional															
Tres de Febrero	0	0	0	12	29										
Tucumán	461	568	568	568	640	314	413	391	352	359	81	74	92	89	66
Villa María	0	0	0	1	0										

Continúa

Continuación - cuadro A.18

Instituciones	Paramédicas y Auxiliares de la Medicina					Sanidad					Veterinaria				
	2000	2001	2002	2003	2004	2000	2001	2002	2003	2004	2000	2001	2002	2003	2004
Total de las Instituciones	3070	4295	4017	4661	5186	83	85	90	81	161	665	638	692	711	755
Total Universidades Nacionales	3034	4223	3951	4588	5007	83	85	90	81	161	665	638	692	711	755
Buenos Aires	637	1150	1163	830	830						115	169	130	160	160
Catamarca	16	32	34	41	38										
Centro de la PBA	0	0	6	23	8						73	53	71	78	62
Chilecito															
Comahue	10	5	16	25	28	45	17	16	8	6					
Córdoba	778	992	867	1209	1231										
Cuyo	113	93	118	190	189										
Entre Ríos	105	304	120	185	776	6	4	4	17	18					
Formosa	94	151	115	88	113										
Gral. San Martín	94	61	60	93	147										
Gral. Sarmiento															
Instituto Univ. del Arte															
Jujuy						16	19	16	18	13					
La Matanza															
La Pampa		0	0	0	0						44	25	43	43	31
La Plata	57	0	4	0	19						99	99	99	87	111
La Rioja	14	79	64	61	57							0	0	0	0
Lanús	8	42	31	120	96										
Litoral	71	19	7	11	18	1	4	7	10	71	96	82	116	97	101
Lomas de Zamora		192	296	401	302										
Lujan															
Mar del Plata	41	56	84	97	78										
Misiones	123	107	94	56	12	0	5	1	4	1					
Nordeste	160	104	180	166	174						101	77	72	83	99
Noroeste de la PBA					0										
Patagonia Austral	15	31	35	12	12										
Patagonia S. J. Bosco	14	35	47	65	26										
Quilmes	190	303	130	206	81										
Río Cuarto	61	64	64	50	106						99	102	114	120	147
Rosario	268	221	203	394	268						38	31	47	43	44
Salta	51	42	54	54	77										
San Juan															
San Luis	22	23	33	28	28										
Santiago del Estero	26	36	41	43	49	15	36	46	24	52					
Sur															
Tecnológica Nacional															
Tres de Febrero	0	0	0	12	29										
Tucumán	66	81	85	127	215								0	0	0
Villa María	0	0	0	1	0										

Continúa

Continuación - cuadro A.18

Instituciones	Total					Medicina					Odontología				
	2000	2001	2002	2003	2004	2000	2001	2002	2003	2004	2000	2001	2002	2003	2004
Total Institutos Universitarios	36	72	66	73	104	0	0	0	0	0	0	0	0	0	0
Aeronáutico															
Enseñanza Superior del Ejército Naval	12	7	13	12	12										
Policía Federal Argentina	24	65	53	61	92										
Total Universidades Provinciales	0	0	0	0	75	0	0	0	0	0	0	0	0	0	0
Autónoma de Entre Ríos	0	0	0	0	75										

Continúa

Continuación - cuadro A.18

Instituciones	Paramédicas y Auxiliares de la Medicina					Sanidad					Veterinaria				
	2000	2001	2002	2003	2004	2000	2001	2002	2003	2004	2000	2001	2002	2003	2004
Total Institutos Universitarios	36	72	66	73	104	0	0	0	0	0	0	0	0	0	0
Aeronáutico															
Enseñanza Superior del Ejército Naval	12	7	13	12	12										
Policía Federal Argentina	24	65	53	61	92										
Total Universidades Provinciales	0	0	0	0	75	0	0	0	0	0	0	0	0	0	0
Autónoma de Entre Ríos					75										

Fuente: CIIE

Cuadro A.19- Estudiantes de carreras de pregrado y grado en Ciencias Humanas por disciplinas, según instituciones universitarias de gestión estatal.

Período 2001 a 2005

Instituciones	Total					Arqueología					Artes					Educación					
	2001	2002	2003	2004	2005	2001	2002	2003	2004	2005	2001	2002	2003	2004	2005	2001	2002	2003	2004	2005	
Total Instituciones Universitarias	188.736	203.168	209.605	216.430	219.414	232	380	361	397	420	36.978	38.153	39.577	41.219	43.353	47.219	51.929	55.466	54.835	54.493	
Total Universidades Nacionales	188.597	203.083	209.468	216.339	215.625	232	380	361	397	420	36.978	38.153	39.577	41.219	43.096	47.080	51.844	55.329	54.744	53.585	
Buenos Aires	40.843	45.114	44.538	45.613	45.613		75	107	151	151	1.920	2.307	2.410	2.519	2.519	1.916	2.053	2.576	2.565	2.565	
Catamarca	2.132	2.602	3.142	3.055	2.934	90	90	89	93	99						621	954	1.435	1.267	1.162	
Centro de la PBA	1.080	1.008	1.059	1.221	1.299		61				332	369	479	432	497	540	395	395	532	525	
Chilecito	-	-	-	-	-																
Comahue	6.716	7.317	7.398	8.627	7.787											3.784	4.224	4.518	4.261	3.883	
Córdoba	19.239	20.697	22.263	22.347	23.173						3.802	3.939	4.111	4.154	4.763	644	877	808	740	629	
Cuyo	6.526	6.906	7.774	9.427	9.614						1.756	1.728	2.050	2.251	2.389	2.618	2.943	3.373	4.034	4.117	
Entre Ríos	678	681	683	647	699						26	21	16	16	15	358	374	415	428	453	
Formosa	3.328	2.431	1.922	2.142	2.000											2.584	1.299	1.071	1.220	1.136	
Gral. San Martín	1.111	1.404	1.504	1.814	1.708						336	357	186	199	227	758	988	1.068	1.374	1.224	
Gral. Sarmiento	474	702	909	999	1.141											1	3	9	19	23	
Instituto Univ. del Arte	14.657	15.116	14.582	14.863	15.859						14.657	15.116	14.582	14.863	15.859						
Jujuy	2.256	2.315	2.256	2.349	2.314											1.358	1.384	1.358	1.439	1.418	
La Matanza	958	1.226	1.537	1.435	1.947											958	1.226	1.537	1.435	1.947	
La Pampa	1.949	1.982	3.271	2.385	2.228											1.081	1.064	2.190	1.310	1.176	
La Plata	15.883	15.072	16.937	18.308	18.242						5.441	4.274	4.509	5.696	5.936	2.934	3.322	3.941	3.861	3.562	
La Rioja	860	2.170	3.546	3.748	3.626										50	408	1.598	3.040	3.272	3.082	
Lanús	1.512	1.627	1.639	1.688	1.811						848	886	900	903	934	664	741	739	785	877	
Litoral	2.970	2.758	3.600	3.261	2.983						836	888	946	927	926	521	391	538	549	421	
Lomas de Zamora	3.027	3.294	3.014	2.856	2.566											2.552	2.773	2.553	2.452	2.241	
Luján	2.164	1.855	2.105	2.153	1.989											1.375	1.171	1.340	1.315	1.223	
Mar del Plata	5.420	6.187	4.943	5.408	5.807																
Misiones	2.408	2.169	3.004	3.657	2.711						339	343	400	468	409	817	663	927	1.056	680	
Nordeste	4.032	4.405	3.192	2.843	3.069											2.194	2.440	1.792	1.631	1.718	
Noroeste de la PBA	-	-	-	-	-																
Patagonia Austral	2.041	2.667	2.917	2.695	2.709							141	143	44	20	1.743	2.123	2.347	2.213	2.317	
Patagonia S. J. Bosco	1.246	1.234	1.255	1.388	1.225											476	511	559	402	335	
Quilmes	2.055	1.929	1.976	1.962	1.720						356	418	443	497	461	1.699	1.511	1.533	1.465	1.259	
Río Cuarto	3.852	4.427	4.672	4.682	4.309											2.688	3.286	3.416	3.369	3.098	
Rosario	11.670	12.896	13.394	13.756	13.736						3.133	3.407	3.703	3.636	3.551	823	886	917	883	792	
Salta	2.692	3.056	3.305	3.205	2.658								126	126	4	1.162	1.409	1.472	1.408	1.268	
San Juan	3.046	3.258	3.554	3.742	3.504						821	882	983	1.017	916	790	848	931	955	941	
San Luis	3.585	4.083	4.405	4.205	4.053						129	87	169	115	131	1.707	2.131	2.262	2.132	1.955	
Santiago del Estero	4.038	4.710	2.612	3.084	4.194											3.749	4.442	2.386	2.829	3.960	
Sur	1.757	2.292	2.415	2.392	1.986							238	265	256	172	171	242	138	172	174	
Tecnológica Nacional	383	575	482	549	482											383	528	443	516	335	
Tres de Febrero	1.191	1.429	1.872	1.853	2.067						414	552	729	755	824	445	590	779	718	736	
Tucumán	9.935	10.591	11.070	11.558	11.439	142	154	165	153	170	1.639	2.012	2.207	2.167	2.309	2.052	1.956	2.225	2.068	2.277	
Villa María	883	898	721	422	423						193	188	220	178	184	506	498	298	69	76	

Continúa

Continuación - cuadro A.19

Instituciones	Filosofía					Historia					Letras e Idiomas					Psicología				
	2001	2002	2003	2004	2005	2001	2002	2003	2004	2005	2001	2002	2003	2004	2005	2001	2002	2003	2004	2005
Total Instituciones Universitarias	6.767	7.851	8.392	8.814	8.939	15.234	16.044	16.470	17.687	17.552	29.565	31.204	32.439	32.627	32.634	52.741	57.607	56.900	60.851	62.023
Total Universidades Nacionales	6.767	7.851	8.392	8.814	8.857	15.234	16.044	16.470	17.687	17.326	29.565	31.204	32.439	32.627	31.927	52.741	57.607	56.900	60.851	60.414
Buenos Aires	2.247	2.668	2.831	2.951	2.951	2.682	2.884	3.058	3.278	3.278	6.063	6.221	6.241	6.484	6.484	26.015	28.906	27.315	27.665	27.665
Catamarca	311	291	306	376	379	331	308	317	314	287	779	959	995	1.005	1.007					
Centro de la PBA						208	183	185	257	277										
Chilecito																				
Comahue	137	284	287	298	260	1.067	1.072	880	889	843	1.728	1.737	1.713	1.737	1.574				1.442	1.227
Córdoba	562	595	639	635	704	1.046	1.128	1.295	1.224	1.360	4.615	5.077	5.768	5.565	5.983	8.570	9.081	9.642	10.029	9.734
Cuyo	185	190	218	362	435	714	754	807	1.149	1.149	1.253	1.291	1.326	1.631	1.524					
Entre Ríos											294	286	252	203	231					
Formosa						332	516	416	449	360	412	616	435	473	504					
Gral. San Martín	17	59	205	196	173								45	45	84					
Gral. Sarmiento	466	672	871	934	1.016	7	27	29	46	102										
Instituto Univ. del Arte Jujuy	12	12	14	18	14	95	115	112	82	71	791	804	772	810	811					
La Matanza																				
La Pampa						338	371	412	393	388	530	547	669	682	664					
La Plata	292	260	306	339	320	587	610	728	748	740	1.755	1.738	1.918	1.973	1.869	4.874	4.868	5.535	5.691	5.815
La Rioja											167	210	173	139	86	285	362	333	337	408
Lanús																				
Litoral	146	200	239	229	213	589	534	618	650	597	878	745	1.259	906	826					
Lomas de Zamora											475	521	461	404	325					
Luján						789	684	765	838	766										
Mar del Plata	557	552	396	426	432	1.010	1.275	947	985	1.152	1.635	1.933	1.405	1.428	1.676	2.218	2.427	2.195	2.569	2.547
Misiones						409	316	444	576	447	843	847	1.233	1.557	1.175					
Nordeste	263	324	240	217	228	738	805	588	506	569	837	836	572	489	554					
Noroeste de la PBA																				
Patagonia Austral						152	211	233	223	192	146	192	194	215	180					
Patagonia S. J. Bosco						437	385	383	657	598	333	338	313	329	292					
Quilmes																				
Río Cuarto	140	136	150	162	166	278	279	262	317	309	746	726	844	834	736					
Rosario	428	452	521	514	559	759	807	950	993	937	1.108	1.104	1.226	1.214	1.183	5.419	6.240	6.077	6.516	6.714
Salta	209	212	215	201	184	578	620	676	683	579	743	815	816	787	623					
San Juan	216	226	203	247	207	443	469	499	510	507	776	833	938	1.013	933					
San Luis	3	2		2	1						47	38	39	41	26	1.699	1.825	1.935	1.915	1.940
Santiago del Estero	21	30	19	35	19	61	58	58	78	72	207	180	149	142	143					
Sur	383	449	470	417	344	766	846	930	975	775	437	517	612	572	521					
Tecnológica Nacional												47	39	33	147					
Tres de Febrero						332	287	364	380	507										
Tucumán	172	237	262	255	252	486	500	514	487	464	1.783	1.834	1.829	1.741	1.603	3.661	3.898	3.868	4.687	4.364
Villa María											184	212	203	175	163					

Continúa

Continuación - cuadro A.19

Instituciones	Total					Arqueología					Artes					Educación				
	2001	2002	2003	2004	2005	2001	2002	2003	2004	2005	2001	2002	2003	2004	2005	2001	2002	2003	2004	2005
Total Institutos Universitarios	139	85	137	91	49	0	0	0	0	0	0	0	0	0	0	139	85	137	91	49
Aeronáutico	-	-	-	-	-															
Enseñanza Superior del Ejército Naval	139	85	137	91	49											139	85	137	91	49
Policía Federal Argentina	-	-	-	-	-															
Total Universidad Provincial Autónoma de Entre Ríos	0	0	0	0	3.740	0	0	0	0	0	0	0	0	257	0	0	0	0	0	859
	0	0	0	0	3.740									257						859

Continúa

Continuación - cuadro A.19

Instituciones	Filosofía					Historia					Letras e Idiomas					Psicología				
	2001	2002	2003	2004	2005	2001	2002	2003	2004	2005	2001	2002	2003	2004	2005	2001	2002	2003	2004	2005
Total Institutos Universitarios	0	0	0	0	0	0	0	0	0	0	0	0	0	0	0	0	0	0	0	0
Aeronáutico																				
Enseñanza Superior del Ejército Naval																				
Policía Federal Argentina																				
Total Universidad Provincial Autónoma de Entre Ríos	0	0	0	0	0	0	0	0	0	226	0	0	0	0	707	0	0	0	0	1.609
					82					226					707					1.609

Fuente: CIIIE

Cuadro A.20- Nuevos Inscriptos de carreras de pregrado y grado en Ciencias Humanas por disciplinas, según instituciones universitarias de gestión estatal.

Período 2001 a 2005

Instituciones	Total					Arqueología					Artes					Educación				
	2001	2002	2003	2004	2005	2001	2002	2003	2004	2005	2001	2002	2003	2004	2005	2001	2002	2003	2004	2005
Total general	53.299	57.514	59.057	56.349	55.565	87	128	149	130	144	11.995	11.578	12.132	11.903	12.047	14.844	16.627	18.379	14.624	14.128
Total Universidades Nacionales	53.227	57.473	58.981	56.314	54.033	87	128	149	130	144	11.995	11.578	12.132	11.903	11.901	14.772	16.586	18.303	14.589	13.704
Buenos Aires	9.294	10.605	9.870	10.267	10.267		45	57	77	77	410	510	532	553	553	411	418	371	423	423
Catamarca	816	1.099	1.158	875	931	33	27	28	18	22						267	536	655	362	374
Centro de la PBA	353	273	353	309	308		8				84	99	182	45	70	191	115	117	174	128
Chilecito																				
Comahue	2.266	2.763	2.721	3.621	2.127											1.271	1.584	1.681	1.390	868
Córdoba	3.309	3.919	3.992	3.326	3.915						765	729	755	693	777	115	329	108	125	105
Cuyo	1.853	1.664	1.971	2.464	1.902						309	353	618	613	491	1.154	894	908	1.182	826
Entre Ríos	149	198	162	155	167						7	3	2	5	3	73	96	99	102	138
Formosa	1.230	877	688	767	694											966	574	426	462	412
Gral. San Martín	389	308	477	461	584						73	29	18	20	66	299	237	369	394	429
Gral. Sarmiento	204	265	290	244	215											0	0	0	0	0
Instituto Univ. del Arte	6.425	5.698	5.471	5.575	5.440						6.425	5.698	5.471	5.575	5.440					
Jujuy	736	682	497	744	596											459	396	305	495	401
La Matanza	326	313	384	298	269											326	313	384	298	269
La Pampa	732	752	1.906	730	634											406	406	1.495	371	330
La Plata	3.868	4.107	4.801	5.291	4.867						944	627	652	1.114	1.238	625	1.126	1.441	1.315	979
La Rioja	307	1.508	1.995	943	1.122										29	111	1.294	1.862	878	999
Lanús	434	383	376	346	383						235	201	146	135	197	199	182	230	211	186
Litoral	1.368	844	1.366	1.031	969						330	341	409	388	387	466	166	184	118	124
Lomas de Zamora	913	1.071	709	588	898											771	891	592	516	812
Luján	765	514	650	507	474											484	342	418	342	315
Mar del Plata	1.442	1.633	1.073	1.245	1.495															
Misiones	669	619	854	709	474						121	81	96	88	90	256	187	279	166	146
Nordeste	948	892	1.171	682	819											528	505	726	403	461
Noroeste de la PBA																				
Patagonia Austral	708	1.085	919	935	1.081											598	926	777	740	948
Patagonia S. J. Bosco	343	360	402	358	291											165	183	212	100	75
Quilmes	672	490	544	615	549						119	133	122	129	91	553	357	422	486	458
Río Cuarto	994	1.336	1.658	1.019	898											635	980	1.226	685	603
Rosario	3.588	4.231	4.022	3.971	3.730						1.118	1.249	1.360	1.182	1.042	229	283	293	238	191
Salta	561	705	770	463	357								126	0	0	258	397	305	197	174
San Juan	702	755	985	987	790						156	198	251	240	204	219	221	278	219	216
San Luis	1.145	1.277	1.358	1.021	838						69	0	85	0	48	606	801	797	582	413
Santiago del Estero	1.397	552	271	584	851											1.282	521	257	534	828
Sur	298	949	818	672	600							238	180	114	72	39	80	52	49	49
Tecnológica Nacional	139	327	112	195	246											139	310	86	183	114
Tres de Febrero	491	820	915	959	944						264	278	353	390	392	116	400	389	353	345
Tucumán	3.116	3.433	3.086	3.224	3.186	54	48	64	35	45	495	767	711	580	673	425	483	497	453	521
Villa María	277	166	186	133	122						71	44	63	39	38	130	53	62	43	44

Continúa

Continuación - cuadro A.20

Instituciones	Filosofía					Historia					Letras e Idiomas					Psicología				
	2001	2002	2003	2004	2005	2001	2002	2003	2004	2005	2001	2002	2003	2004	2005	2001	2002	2003	2004	2005
Total general	1.964	2.347	2.332	2.287	2.226	4.019	4.425	4.478	4.617	4.459	8.183	8.402	8.798	7.481	7.815	12.207	14.007	12.789	15.307	14.746
Total Universidades Nacionales	1.964	2.347	2.332	2.287	2.201	4.019	4.425	4.478	4.617	4.364	8.183	8.402	8.798	7.481	7.534	12.207	14.007	12.789	15.307	14.185
Buenos Aires	443	500	459	555	555	588	745	720	838	838	1.395	1.381	1.341	1.419	1.419	6.047	7.006	6.390	6.402	6.402
Catamarca	105	83	84	141	127	113	92	91	84	73	298	361	300	270	335					
Centro de la PBA						78	51	54	90	110										
Chilecito																				
Comahue	46	160	128	89	74	381	353	246	190	187	568	666	666	510	382				1.442	616
Córdoba	115	114	143	115	137	136	215	239	242	280	958	1.151	1.198	630	1.100	1.220	1.381	1.549	1.521	1.516
Cuyo	49	45	57	118	89	103	138	150	207	192	238	234	238	344	304					
Entre Ríos											69	99	61	48	26					
Formosa						164	138	106	136	126	100	165	156	169	156					
Gral. San Martín	17	42	45	47	67									45	0	22				
Gral. Sarmiento	204	265	290	244	215	0	0	0	0	0										
Instituto Univ. del Arte Jujuy	4	2	7	10	5	20	37	18	0	0	253	247	167	239	190					
La Matanza																				
La Pampa						141	149	157	126	112	185	197	254	233	192					
La Plata	123	114	149	173	153	282	283	333	336	322	559	514	641	609	516	1.335	1.443	1.585	1.744	1.659
La Rioja											69	76	43	0	0	127	138	90	65	94
Lanús																				
Litoral	117	101	123	92	74	128	113	183	170	145	327	123	467	263	239					
Lomas de Zamora											142	180	117	72	86					
Luján						281	172	232	165	159										
Mar del Plata	279	194	115	115	135	279	418	271	262	327	584	615	378	359	519	300	406	309	509	514
Misiones						78	98	121	124	53	214	253	358	331	185					
Nordeste	52	93	104	54	53	173	161	183	123	180	195	133	158	102	125					
Noroeste de la PBA																				
Patagonia Austral						61	86	79	104	78	49	73	63	91	55					
Patagonia S. J. Bosco						107	85	91	196	145	71	92	99	62	71					
Quilmes																				
Río Cuarto	42	43	42	50	38	81	80	63	81	73	236	233	327	203	184					
Rosario	131	153	215	164	203	204	229	344	308	258	310	241	394	312	306	1.596	2.076	1.416	1.767	1.730
Salta	44	50	52	35	35	104	131	149	105	83	155	127	138	126	65					
San Juan	76	73	60	70	51	95	80	98	104	77	156	183	298	354	242					
San Luis	0	0		1	0						16	0	14	5	0	454	476	462	433	377
Santiago del Estero	1	15	0	18	0	0	0	0	24	0	114	16	14	8	23					
Sur	49	187	162	118	119	143	261	236	262	217	67	183	188	129	143					
Tecnológica Nacional												17	26	12	132					
Tres de Febrero						111	142	173	216	207										
Tucumán	67	113	97	78	71	168	168	141	124	122	779	773	588	530	477	1.128	1.081	988	1.424	1.277
Villa María											76	69	61	51	40					

Continúa

Continuación - cuadro A.20

Instituciones	Total					Arqueología					Artes					Educación					
	2001	2002	2003	2004	2005	2001	2002	2003	2004	2005	2001	2002	2003	2004	2005	2001	2002	2003	2004	2005	
Total Institutos Universitarios	72	41	76	35	13	0	0	0	0	0	0	0	0	0	0	72	41	76	35	13	
Aeronáutico																					
Enseñanza Superior del Ejército Naval	72	41	76	35	13											72	41	76	35	13	
Policía Federal Argentina																					
Total Universidad Provincial	0	0	0	0	1.519	0	0	0	0	0	0	0	0	146	0	0	0	0	0	411	
Autónoma de Entre Ríos	0	0	0	0	1.519									146						411	

Continúa

Continuación - cuadro A.20

Instituciones	Filosofía					Historia					Letras e Idiomas					Psicología					
	2001	2002	2003	2004	2005	2001	2002	2003	2004	2005	2001	2002	2003	2004	2005	2001	2002	2003	2004	2005	
Total Institutos Universitarios	0	0	0	0	0	0	0	0	0	0	0	0	0	0	0	0	0	0	0	0	
Aeronáutico																					
Enseñanza Superior del Ejército Naval																					
Policía Federal Argentina																					
Total Universidad Provincial	0	0	0	0	25	0	0	0	0	95	0	0	0	0	281	0	0	0	0	561	
Autónoma de Entre Ríos					25					95					281					561	

Fuente: CIE

Cuadro A.21- Egresados de carreras de pregrado y grado en Ciencias Humanas por disciplinas, según instituciones universitarias de gestión estatal.

Período 2000 a 2004

Instituciones	Total					Arqueología					Artes					Educación				
	2000	2001	2002	2003	2004	2000	2001	2002	2003	2004	2000	2001	2002	2003	2004	2000	2001	2002	2003	2004
Total Instituciones	6380	6435	9412	9556	9446	1	5	4	0	13	879	984	2343	2172	1142	2388	2044	2941	3092	3818
Total Universidades Nacionales	6380	6435	9403	9541	9409	1	5	4	0	13	879	984	2343	2172	1142	2388	2044	2932	3077	3781
Buenos Aires	1188	1447	1712	1990	1990		0	0	0	0	7	19	39	26	26	180	180	262	243	243
Catamarca	136	92	64	32	67	0	4	2	0	5						104	53	9	12	30
Centro de la PBA	67	80	84	93	58		0				11	24	24	23	15	46	39	49	50	32
Chilecito	-	-	-	-	-															
Comahue	225	136	246	199	164											158	91	172	144	110
Córdoba	711	765	791	857	1090						74	83	119	176	328	57	39	30	31	43
Cuyo	407	409	436	413	564						52	75	104	74	106	136	153	152	150	290
Entre Ríos	25	13	55	46	30						0	0	1	0	0	12	5	20	19	11
Formosa	57	40	193	76	92											16	22	103	35	43
Gral. San Martín	18	15	59	112	82						0	8	11	21	14	18	7	48	90	68
Gral. Sarmiento	0	10	20	33	59											0	0	0	0	0
Instituto Univ. del Arte	297	411	1685	1341	162						297	411	1685	1341	162					
Jujuy	44	49	65	65	17											26	33	34	52	7
La Matanza	11	33	33	38	49											11	33	33	38	49
La Pampa	58	74	75	57	79											36	45	49	34	41
La Plata	583	557	663	713	745						157	113	161	170	172	160	143	182	180	230
La Rioja	4	4	27	29	37										0	4	4	27	26	27
Lanús	0	20	65	95	140						0	0	13	67	115	0	20	52	28	25
Litoral	28	44	89	107	135						15	27	9	17	14	0	0	31	48	60
Lomas de Zamora	143	145	188	195	336											135	135	181	189	318
Luján	68	36	58	82	103											58	21	35	63	82
Mar del Plata	110	132	170	155	148															
Misiones	370	124	135	130	250						61	18	27	17	23	241	60	60	54	194
Nordeste	144	132	172	154	296											84	91	124	62	126
Noroeste de la PBA	-	-	-	-	-															
Patagonia Austral	39	43	43	104	40							9	0	51	3	37	20	38	51	27
Patagonia S. J. Bosco	45	25	50	35	35											28	5	14	1	9
Quilmes	10	13	257	287	333						5	4	10	3	8	5	9	247	284	325
Río Cuarto	312	413	398	437	332											265	372	309	377	267
Rosario	361	410	575	459	479						86	100	75	98	86	42	46	87	57	69
Salta	49	64	67	54	63								0	0	0	16	32	30	20	33
San Juan	100	81	88	84	90						40	27	16	34	21	24	17	16	16	20
San Luis	106	86	130	91	100						8	6	4	4	4	78	57	96	50	59
Santiago del Estero	218	130	137	409	754											215	128	136	409	752
Sur	77	95	78	78	80							0	0	0	4	49	63	42	28	28
Tecnológica Nacional	0	3	18	51	39											0	3	15	47	36
Tres de Febrero	0	0	44	12	30											0	0	39	10	22
Tucumán	323	263	316	352	303	1	1	2	0	8	66	60	45	49	36	105	79	93	109	78
Villa María	46	41	117	76	38						0	0	0	1	0	42	39	117	70	27

Continúa

Continuación - cuadro A.21

Instituciones	Filosofía					Historia					Letras e Idiomas					Psicología				
	2000	2001	2002	2003	2004	2000	2001	2002	2003	2004	2000	2001	2002	2003	2004	2000	2001	2002	2003	2004
Total Instituciones	102	99	133	127	165	323	345	453	407	424	921	872	1008	1049	1080	1766	2086	2530	2709	2804
Total Universidades Nacionales	102	99	133	127	165	323	345	453	407	424	921	872	1008	1049	1080	1766	2086	2530	2709	2804
Buenos Aires	11	6	7	10	10	10	8	7	14	14	121	127	125	117	117	859	1107	1272	1580	1580
Catamarca	10	6	15	4	5	8	11	9	6	5	14	18	29	10	22					
Centro de la PBA						10	17	11	20	11										
Chilecito																				
Comahue	0	0	4	2	4	40	29	39	26	13	27	16	31	27	37				0	0
Córdoba	34	30	18	22	21	46	34	41	34	35	162	187	159	210	186	338	392	424	384	477
Cuyo	8	11	9	12	10	29	35	38	31	35	182	135	133	146	123					
Entre Ríos											13	8	34	27	19					
Formosa						1	6	47	21	28	40	12	43	20	21					
Gral. San Martín	0	0	0	1	0								0	0	0					
Gral. Sarmiento	0	10	15	22	47	0	0	5	11	12										
Instituto Univ. del Arte																				
Jujuy	0	0	0	0	0	0	0	0	2	0	18	16	31	11	10					
La Matanza																				
La Pampa						5	5	10	5	6	17	24	16	18	32					
La Plata	11	6	13	4	14	10	11	14	20	29	62	82	64	96	90	183	202	229	243	210
La Rioja											0	0	0	0	0	0	0	0	3	10
Lanús																				
Litoral	0	0	7	12	2	4	8	20	12	12	9	9	22	18	47					
Lomas de Zamora											8	10	7	6	18					
Luján						10	15	23	19	21										
Mar del Plata	3	1	6	6	6	25	43	27	33	26	13	37	42	42	36	69	51	95	74	80
Misiones						9	7	7	1	1	59	39	41	58	32					
Nordeste	2	2	4	3	13	17	12	17	22	47	41	27	27	67	110					
Noroeste de la PBA																				
Patagonia Austral						1	10	3	0	8	1	4	2	2	2					
Patagonia S. J. Bosco						9	14	19	28	17	8	6	17	6	9					
Quilmes																				
Río Cuarto	2	4	7	3	3	17	6	10	9	11	28	31	72	48	51					
Rosario	8	7	12	9	6	11	13	31	19	20	14	19	34	39	28	200	225	336	237	270
Salta	1	3	4	5	3	18	26	16	10	15	14	3	17	19	12					
San Juan	1	1	5	1	8	18	12	24	18	20	17	24	27	15	21					
San Luis	0	0		0	0						0	0	0	0	3	20	23	30	37	34
Santiago del Estero	1	1	0	0	0	0	0	0	0	1	2	1	1	0	1					
Sur	6	8	6	7	10	13	14	21	33	25	9	10	9	10	13					
Tecnológica Nacional												0	3	4	3					
Tres de Febrero						0	0	5	2	3										
Tucumán	4	3	1	4	3	12	9	9	11	9	38	25	22	28	26	97	86	144	151	143
Villa María											4	2	0	5	11					

Continúa

Continuación - cuadro A.21

Instituciones	Total					Arqueología					Artes					Educación					
	2000	2001	2002	2003	2004	2000	2001	2002	2003	2004	2000	2001	2002	2003	2004	2000	2001	2002	2003	2004	
Total Institutos Universitarios	0	0	9	15	37	0	0	0	0	0	0	0	0	0	0	0	0	9	15	37	
Aeronáutico	-	-	-	-	-																
Enseñanza Superior del Ejército Naval	0	0	9	15	37											0	0	9	15	37	
Policía Federal Argentina	-	-	-	-	-																
Total Universidad Provincial	0	0	0	0	0	0	0	0	0	0	0	0	0	0	0	0	0	0	0	0	
Autónoma de Entre Ríos	0	0	0	0	0										0					0	

Continúa

Continuación - cuadro A.21

Instituciones	Filosofía					Historia					Letras e Idiomas					Psicología					
	2000	2001	2002	2003	2004	2000	2001	2002	2003	2004	2000	2001	2002	2003	2004	2000	2001	2002	2003	2004	
Total Institutos Universitarios	0	0	0	0	0	0	0	0	0	0	0	0	0	0	0	0	0	0	0	0	
Aeronáutico																					
Enseñanza Superior del Ejército Naval																					
Policía Federal Argentina																					
Total Universidad Provincial	0	0	0	0	0	0	0	0	0	0	0	0	0	0	0	0	0	0	0	0	
Autónoma de Entre Ríos					0					0					0					0	

Fuente: CIIE

Cuadro A.22- Estudiantes de carreras de pregrado y grado en Ciencias Sociales por disciplinas, según instituciones universitarias de gestión estatal.

Período 2001 a 2005

Instituciones	Total					Ciencias de la Información y de la Comunicación					Ciencias Políticas, Relaciones Internacionales y Diplomacia				
	2001	2002	2003	2004	2005	2001	2002	2003	2004	2005	2001	2002	2003	2004	2005
Total Instituciones	517.917	534.461	537.652	545.209	534.635	45.537	47.461	47.576	47.665	47.632	9.528	10.726	10.922	9.206	9.407
Total Universidades Nacionales	511.392	527.576	529.847	538.112	524.058	45.537	47.461	47.576	47.665	47.563	9.354	10.407	10.521	8.887	9.118
Buenos Aires	150.639	153.766	148.961	154.860	154.860	14.915	15.459	15.179	14.453	14.453	4.371	4.992	5.083	2.954	2.954
Catamarca	4.444	4.885	4.800	4.931	4.517	0	70	56	54	36					
Centro de la PBA	4.462	3.750	4.293	4.927	4.808	514	524	335	494	491	300	367	422	436	398
Chilecito	0	0	0	416	714				75	84					
Comahue	10.720	10.841	10.857	10.271	10.318	1.221	859	800	795	1.184	357	477	350	385	346
Córdoba	44.258	43.900	44.612	44.917	41.263	6.335	6.463	6.716	6.977	7.930					
Cuyo	12.536	12.776	13.500	13.253	13.048	1.278	1.416	1.659	1.611	1.491			40	21	14
Entre Ríos	5.466	5.490	5.755	5.689	6.221	1.490	1.553	1.596	1.649	1.587					289
Formosa	2.687	3.316	3.294	5.865	5.936		86	33	14	6					
Gral. San Martín	2.692	3.060	3.516	2.204	3.688										
Gral. Sarmiento	475	652	868	941	1.073	5	10	22	33	46	17	21	26	24	35
Instituto Univ. del Arte															
Jujuy	3.585	3.739	3.832	3.813	3.828	925	1.004	988	1.021	1.020					
La Matanza	13.194	12.929	13.900	12.789	13.910	1.441	1.464	1.615	1.515	1.714					
La Pampa	2.776	3.071	3.426	3.187	2.934	107	61	40	24	15					
La Plata	35.017	36.189	38.279	34.012	32.949	4.676	4.724	5.232	5.814	5.740					
La Rioja	7.097	8.191	6.962	7.100	8.203	554	673	505	426	470	288	307	322	339	436
Lanús	1.520	1.784	2.104	2.653	3.075						154	230	297	375	418
Litoral	12.180	12.979	12.744	14.225	12.859	4	3	8	165	135					122
Lomas de Zamora	33.622	33.870	32.710	30.877	28.574	2.943	3.161	2.819	2.343	1.593					
Luján	12.491	11.727	12.553	12.921	12.626										
Mar del Plata	13.627	14.881	11.920	12.086	10.345	964	1.274	482	413	669					
Misiones	6.843	7.716	10.017	10.657	10.363	713	902	2.301	1.230	1.058					
Nordeste	26.835	27.701	27.944	27.715	24.912	1.569	1.822	1.405	1.359	1.314					
Noroeste de la PBA	0	0	0	0	725										
Patagonia Austral	1.213	1.593	1.949	1.892	1.673	172	177	180	168	75					
Patagonia S. J. Bosco	8.360	8.532	8.004	9.226	8.134	348	269	247	337	239	718	735	590	826	497
Quilmes	3.606	4.717	5.603	6.020	6.088	135	160	184	239	224					
Río Cuarto	5.192	6.884	6.632	6.649	6.281	1.018	1.027	972	851	771	685	630	570	548	506
Rosario	28.163	28.640	29.210	29.097	27.930	2.356	2.345	2.374	2.506	2.251	1.713	1.863	2.011	2.215	2.064
Salta	6.085	6.372	6.536	6.741	6.726	162	101	76	71	154					
San Juan	6.521	7.639	8.447	8.473	8.333	707	828	817	713	761	522	510	531	517	474
San Luis	4.691	4.831	3.821	3.160	2.960	911	944	852	759	724	7	5	8	7	6
Santiago del Estero	3.765	3.946	4.173	4.009	4.053	0	0	0	0	0					
Sur	9.543	10.084	10.145	10.304	9.082										
Tecnológica Nacional	0	37	778	1.540	1.572					10					
Tres de Febrero	1.564	1.716	1.992	2.190	2.176										318
Tucumán	23.876	23.580	23.958	26.990	25.736	26	32	43	1.536	1.279					
Villa María	1.647	1.792	1.752	1.512	1.565	48	50	40	20	39	222	270	271	240	241

Continúa

Continuación - cuadro A.22

Instituciones	Demografía y Geografía					Derecho					Economía y Administración				
	2001	2002	2003	2004	2005	2001	2002	2003	2004	2005	2001	2002	2003	2004	2005
Total Instituciones	11.566	12.846	14.551	15.921	15.586	164.561	166.984	165.157	165.092	154.460	237.413	243.062	243.812	253.421	253.379
Total Universidades Nacionales	11.566	12.846	14.551	15.921	15.272	163.533	165.905	163.999	163.953	152.966	234.407	239.905	240.118	250.353	248.462
Buenos Aires	531	517	570	546	546	42.343	43.862	41.720	43.389	43.389	72.078	70.665	68.717	78.264	78.264
Catamarca	260	242	303	319	270	2.011	2.185	2.203	2.023	1.854	1.730	1.863	1.659	1.827	1.710
Centro de la PBA	109	118	123	107	88			533	657	625	2.966	2.251	2.318	2.554	2.608
Chilecito									66	390				275	240
Comahue	1.688	1.978	2.367	2.026	2.061	2.655	2.654	2.286	2.098	1.996	3.512	3.583	3.710	3.607	3.347
Córdoba				226	210	18.744	18.016	17.821	17.752	14.045	17.208	17.285	17.812	17.487	16.610
Cuyo	426	366	434	566	599	2.749	2.843	2.758	2.664	2.637	6.145	6.247	6.420	6.371	6.495
Entre Ríos					129						3.141	3.122	3.333	3.310	3.454
Formosa	311	419	250	308	282						2.376	2.811	3.011	5.543	5.648
Gral. San Martín					21						2.692	3.060	3.516	2.204	3.667
Gral. Sarmiento											153	231	324	366	445
Instituto Univ. del Arte															
Jujuy								63	44	114	2.316	2.356	2.436	2.387	2.344
La Matanza									468	1.286	10.752	10.254	10.846	9.478	9.322
La Pampa	215	239	291	278	222	1.159	1.417	1.730	1.440	1.318	1.241	1.325	1.347	1.434	1.362
La Plata	300	439	609	508	531	14.425	15.297	15.704	11.319	11.583	12.901	12.994	13.528	12.858	11.558
La Rioja	181	314	356	394	515	2.789	3.338	2.638	2.853	3.357	2.843	3.075	2.705	2.516	2.725
Lanús	121	250	430	663	834						719	692	737	775	764
Litoral	234	212	237	283	252	7.026	7.071	6.203	6.398	5.675	4.916	5.693	6.162	7.160	6.434
Lomas de Zamora						19.453	17.486	18.150	17.524	15.605	7.727	9.429	8.313	8.008	8.856
Luján	365	312	378	378	350						10.111	9.420	9.733	9.993	9.701
Mar del Plata	851	1.067	873	923	879	4.983	5.065	3.992	6.101	4.555	5.644	6.171	5.340	3.386	2.912
Misiones	376	541	867	1.225	1.010						4.263	4.609	4.590	5.442	6.104
Nordeste	847	1.038	857	945	1.023	12.921	13.151	14.008	13.860	11.220	9.094	8.822	8.939	8.602	8.491
Noroeste de la PBA										248					477
Patagonia Austral	137	168	221	208	183						904	1.242	1.542	1.515	1.381
Patagonia S. J. Bosco	1.125	986	970	1.101	841	1.807	1.940	1.838	2.624	2.236	3.787	4.132	3.848	3.738	3.781
Quilmes	178	197	230	283	352						1.449	2.142	2.949	3.504	3.623
Río Cuarto	179	211	227	244	216	311	1.708	1.393	1.417	1.378	2.999	3.308	3.470	3.589	3.410
Rosario						9.423	9.251	8.952	8.708	8.174	13.080	13.591	14.017	13.756	13.571
Salta			78	71	59						5.692	6.029	6.143	6.325	6.263
San Juan	1.137	1.263	1.509	1.426	1.266	1.609	2.171	2.336	2.264	2.246	1.519	1.741	2.084	2.503	2.528
San Luis	40	29	77	157	257	31	30	24	13	4	3.334	3.450	2.471	1.913	1.656
Santiago del Estero											2.999	3.112	3.185	3.214	3.115
Sur	1.509	1.547	1.467	1.607	1.305	2.877	2.812	2.858	2.964	2.756	5.157	5.725	5.820	5.733	5.021
Tecnológica Nacional			440	740	641							37	338	800	921
Tres de Febrero	141	45	44	44	40					121	1.423	1.671	1.948	2.146	1.697
Tucumán	305	348	343	345	290	16.217	15.608	16.789	17.307	16.154	6.360	6.522	5.616	6.700	6.868
Villa María											1.176	1.245	1.191	1.070	1.089

Continúa

Continuación - cuadro A.22

Instituciones	Otras Ciencias Sociales					Relaciones Institucionales y Humanas					Sociología, Antropología y Servicio Social				
	2001	2002	2003	2004	2005	2001	2002	2003	2004	2005	2001	2002	2003	2004	2005
Total Instituciones	2.741	2.971	3.043	3.196	4.185	9.604	11.318	10.746	8.612	8.620	36.967	39.093	41.845	42.096	41.366
Total Universidades Nacionales	1.808	2.042	2.073	2.081	2.326	8.355	10.060	9.314	7.286	7.238	36.832	38.950	41.695	41.966	41.113
Buenos Aires	175	186	206	167	167	5.475	6.608	6.055	3.755	3.755	10.751	11.477	11.431	11.332	11.332
Catamarca											443	525	579	708	647
Centro de la PBA											573	490	562	679	598
Chilecito															
Comahue											1.287	1.290	1.344	1.360	1.384
Córdoba									146	231	1.971	2.136	2.263	2.329	2.237
Cuyo					75						1.938	1.904	2.189	2.020	1.737
Entre Ríos											835	815	826	730	762
Formosa															
Gral. San Martín															
Gral. Sarmiento											300	390	496	518	547
Instituto Univ. del Arte															
Jujuy											344	379	345	361	350
La Matanza						70	251	392	463	665	931	960	1.047	865	923
La Pampa											54	29	18	11	17
La Plata											2.715	2.735	3.206	3.513	3.537
La Rioja											442	484	436	572	700
Lanús				116	280						526	612	640	724	779
Litoral								19	16	16			115	203	225
Lomas de Zamora						1.885	2.063	1.873	1.673	1.432	1.614	1.731	1.555	1.329	1.088
Luján											2.015	1.995	2.442	2.550	2.575
Mar del Plata											1.185	1.304	1.233	1.263	1.330
Misiones											1.491	1.664	2.259	2.760	2.191
Nordeste	1.551	1.776	1.786	1.724	1.727	853	1.092	949	1.225	1.137					
Noroeste de la PBA															
Patagonia Austral											0	6	6	1	34
Patagonia S. J. Bosco						72	46	26	8	2	503	424	485	592	538
Quilmes											1.844	2.218	2.240	1.994	1.889
Río Cuarto															
Rosario	82	80	81	74	77						1.509	1.510	1.775	1.838	1.793
Salta											231	242	239	274	250
San Juan											1.027	1.126	1.170	1.050	1.058
San Luis											368	373	389	311	313
Santiago del Estero											766	834	988	795	938
Sur															
Tecnológica Nacional															
Tres de Febrero															
Tucumán											968	1.070	1.167	1.102	1.145
Villa María											201	227	250	182	196

Continúa

Continuación - cuadro A.22

Instituciones	Total					Ciencias de la Información y de la Comunicación					Ciencias Políticas, Relaciones Internacionales y Diplomacia				
	2001	2002	2003	2004	2005	2001	2002	2003	2004	2005	2001	2002	2003	2004	2005
Total Institutos Universitarios	6.525	6.885	7.805	7.097	7.931	0	0	0	0	0	174	319	401	319	289
Aeronáutico	2.851	2.772	3.478	3.209	3.407										
Enseñanza Superior del Ejército	844	1.255	1.362	1.330	1.402							129	200	167	137
Naval	525	498	459	0	511										
Policía Federal Argentina	2.305	2.360	2.506	2.558	2.611						174	190	201	152	152
Total Universidad Provincial	0	0	0	0	2.646	0	0	0	0	69	0	0	0	0	0
Autónoma de Entre Ríos	0	0	0	0	2.646					69					

Continúa

Continuación - cuadro A.22

Instituciones	Demografía y Geografía					Derecho					Economía y Administración				
	2001	2002	2003	2004	2005	2001	2002	2003	2004	2005	2001	2002	2003	2004	2005
Total Institutos Universitarios	0	0	0	0	0	1.028	1.079	1.158	1.139	1.494	3.006	3.157	3.694	3.068	3.843
Aeronáutico											1.602	1.514	2.046	1.883	2.025
Enseñanza Superior del Ejército											844	1.126	1.162	1.163	1.265
Naval											525	498	459		511
Policía Federal Argentina						1.028	1.079	1.158	1.139	1.494	35	19	27	22	42
Total Universidad Provincial	0	0	0	0	314	0	0	0	0	0	0	0	0	0	1.074
Autónoma de Entre Ríos					314										1.074

Continúa

Continuación - cuadro A.22

Instituciones	Otras Ciencias Sociales					Relaciones Institucionales y Humanas					Sociología, Antropología y Servicio Social				
	2001	2002	2003	2004	2005	2001	2002	2003	2004	2005	2001	2002	2003	2004	2005
Total Institutos Universitarios	933	929	970	1.115	806	1.249	1.258	1.432	1.326	1.382	135	143	150	130	117
Aeronáutico						1.249	1.258	1.432	1.326	1.382					
Enseñanza Superior del Ejército															
Naval															
Policía Federal Argentina	933	929	970	1.115	806						135	143	150	130	117
Total Universidad Provincial	0	0	0	0	1.053	0	0	0	0	0	0	0	0	0	136
Autónoma de Entre Ríos					1.053										136

Fuente: CIIE

Cuadro A.23- Nuevos Inscriptos de carreras de pregrado y grado en Ciencias Sociales por disciplinas, según instituciones universitarias de gestión estatal.

Período 2001 a 2005

Instituciones	Total					Ciencias de la Información y de la Comunicación					Ciencias Políticas, Relaciones Internacionales y Diplomacia				
	2001	2002	2003	2004	2005	2001	2002	2003	2004	2005	2001	2002	2003	2004	2005
Total Instituciones Universitarias	115.137	120.453	118.195	118.568	114.339	10.908	11.677	10.692	10.702	10.378	2.738	3.102	3.029	2.730	3.127
Total Universidades Nacionales	112.457	117.922	114.832	115.822	110.014	10.908	11.677	10.692	10.702	10.334	2.697	2.959	2.842	2.626	2.984
Buenos Aires	28.823	28.806	26.056	26.224	26.224	3.380	3.587	3.365	3.084	3.084	979	1.129	1.137	1.086	1.086
Catamarca	1.150	1.367	1.077	1.247	827	0	63	0	0	0					
Centro de la PBA	712	996	1.355	1.232	855	124	123	120	87	47	112	165	154	122	106
Chilecito	0	0	0	139	179				16	27					
Comahue	3.244	3.538	3.368	2.862	3.016	263	174	172	182	621	105	190	103	107	94
Córdoba	6.308	6.158	6.392	6.520	6.813	1.407	1.428	1.362	1.482	1.108					
Cuyo	2.737	2.530	2.749	2.379	2.408	248	330	436	282	291			40	0	14
Entre Ríos	1.110	1.201	1.242	1.181	1.844	292	315	271	271	298					289
Formosa	763	1.194	1.151	2.798	2.512		47	0	0	0					
Gral. San Martín	488	716	649	610	1.119										
Gral. Sarmiento	176	235	304	215	223	0	0	0	0	0	3	6	5	1	3
Instituto Univ. del Arte															
Jujuy	958	1.148	1.108	1.138	1.111	292	383	253	311	286					
La Matanza	1.649	1.745	1.710	2.083	2.858	345	341	244	243	226					
La Pampa	846	918	1.161	909	711	8	1	0	0	0					
La Plata	6.718	7.505	8.522	7.643	6.800	814	824	1.161	1.095	990					
La Rioja	1.766	1.796	1.678	1.509	1.532	99	148	92	55	91	116	98	104	80	101
Lanús	631	521	651	862	711						60	87	128	128	80
Litoral	3.216	3.859	3.546	4.323	3.499	0	0	0	158	28					80
Lomas de Zamora	9.038	8.972	7.797	7.000	5.777	765	823	537	277	394					
Luján	3.613	2.806	3.000	2.402	2.449										
Mar del Plata	2.213	2.597	2.088	2.960	1.940	334	493	218	133	358					
Misiones	1.949	2.128	2.874	2.320	2.176	338	390	681	51	412					
Nordeste	6.502	6.425	6.553	6.600	6.431	469	587	433	313	333					
Noroeste de la PBA	0	0	0	0	613										
Patagonia Austral	533	943	767	932	689	70	80	60	64	1					
Patagonia S. J. Bosco	2.903	2.987	2.535	2.530	2.329	108	104	79	85	48	443	460	325	278	299
Quilmes	1.728	1.940	1.943	1.846	2.027	0	6	4	2	2					
Río Cuarto	1.278	2.752	1.822	1.593	1.256	273	275	250	186	161	198	116	101	96	76
Rosario	6.288	6.318	6.553	6.482	5.939	665	577	560	578	500	495	532	562	586	451
Salta	1.402	1.409	1.406	1.465	1.267	52	0	0	0	83					
San Juan	1.716	2.179	2.116	1.543	1.497	186	253	200	102	212	77	79	92	70	68
San Luis	1.176	902	628	484	512	313	295	162	135	128	3	0	6	0	0
Santiago del Estero	920	1.125	1.105	1.077	1.033	0	0	0	0	0					
Sur	1.955	3.037	2.472	2.460	2.538										
Tecnológica Nacional	0	37	686	872	803					10					
Tres de Febrero	645	869	902	1.066	989										180
Tucumán	6.698	5.790	6.410	7.961	6.157	15	20	22	1.510	577					
Villa María	605	473	456	355	350	48	10	10	0	18	106	97	85	72	57

Continúa

Continuación - cuadro A.23

Instituciones	Demografía y Geografía					Derecho					Economía y Administración				
	2001	2002	2003	2004	2005	2001	2002	2003	2004	2005	2001	2002	2003	2004	2005
Total Instituciones Universitarias	3.796	4.384	5.085	4.886	4.644	35.606	36.163	35.632	36.260	32.500	48.158	50.421	49.412	49.668	49.529
Total Universidades Nacionales	3.796	4.384	5.085	4.886	4.503	35.314	35.844	35.288	35.612	31.607	46.919	49.306	47.535	48.632	47.870
Buenos Aires	126	97	153	121	121	7.625	7.892	7.375	7.697	7.697	13.070	12.313	10.515	10.358	10.358
Catamarca	88	73	105	86	85	514	599	537	490	366	414	457	278	396	222
Centro de la PBA	39	43	36	32	25			248	251	159	279	511	611	556	410
Chilecito									66	107				57	45
Comahue	640	825	928	614	668	831	843	613	533	443	952	1.068	1.054	934	718
Córdoba				196	109	2.079	2.038	2.096	2.096	2.206	2.330	2.210	2.390	2.133	2.795
Cuyo	66	77	75	91	80	504	559	326	461	462	1.550	1.240	1.343	1.146	1.204
Entre Ríos					129						646	700	784	720	868
Formosa	66	82	73	113	103						697	1.065	1.078	2.685	2.409
Gral. San Martín					21						488	716	649	610	1.098
Gral. Sarmiento											49	80	109	87	83
Instituto Univ. del Arte															
Jujuy								63	0	85	567	621	726	719	666
La Matanza									468	819	1.111	1.015	1.192	1.065	1.568
La Pampa	92	96	115	87	58	520	589	807	491	445	226	232	239	331	208
La Plata	114	190	235	165	141	3.006	3.646	3.773	3.210	2.737	2.049	2.056	2.454	2.168	2.119
La Rioja	73	169	115	103	150	632	769	715	588	554	745	528	544	484	479
Lanús	121	129	200	262	226						219	163	180	182	76
Litoral	69	35	41	75	48	1.750	1.788	1.454	1.785	1.545	1.397	2.036	1.917	2.140	1.683
Lomas de Zamora						5.617	4.298	4.541	3.753	2.787	1.672	2.692	1.982	2.412	1.903
Luján	144	90	102	75	56						2.667	2.067	2.015	1.615	1.738
Mar del Plata	210	313	235	212	229	619	684	665	1.802	506	812	808	765	630	567
Misiones	107	232	325	341	247						1.123	1.016	1.312	1.376	1.132
Nordeste	319	415	331	290	364	2.914	2.823	3.440	3.356	3.057	1.878	1.557	1.600	1.795	1.943
Noroeste de la PBA										194					419
Patagonia Austral	55	72	73	84	62						408	791	634	784	592
Patagonia S. J. Bosco	421	382	393	288	276	908	754	751	902	730	852	1.138	838	832	857
Quilmes	124	77	88	134	201						673	786	991	963	1.176
Río Cuarto	52	54	60	65	43	107	1.531	617	461	369	648	776	794	785	607
Rosario						1.873	1.710	1.679	1.734	1.630	2.808	3.070	3.168	3.045	2.881
Salta			78	0	0						1.287	1.351	1.278	1.402	1.153
San Juan	326	294	455	238	126	538	771	477	266	372	306	451	615	738	531
San Luis	40	0	50	103	135	22	0	8	0	0	712	518	307	211	189
Santiago del Estero											818	928	863	880	768
Sur	374	489	333	586	467	606	891	741	726	695	975	1.657	1.398	1.148	1.376
Tecnológica Nacional			385	405	253							37	301	467	540
Tres de Febrero	29	15	12	21	21					120	616	854	890	1.045	668
Tucumán	101	135	89	99	59	4.649	3.659	4.362	4.476	3.522	1.526	1.521	1.464	1.514	1.608
Villa María											349	277	257	219	213

Continúa

Continuación - cuadro A.23

Instituciones	Otras Ciencias Sociales					Relaciones Institucionales y Humanas					Sociología, Antropología y Servicio Social				
	2001	2002	2003	2004	2005	2001	2002	2003	2004	2005	2001	2002	2003	2004	2005
Total Instituciones Universitarias	1.070	1.115	1.054	1.364	1.844	3.233	3.487	2.597	2.669	2.768	9.628	10.104	10.694	10.289	9.549
Total Universidades Nacionales	575	623	612	765	850	2.644	3.055	2.118	2.347	2.419	9.604	10.074	10.660	10.252	9.447
Buenos Aires	75	73	91	78	78	1.538	1.644	1.272	1.459	1.459	2.030	2.071	2.148	2.341	2.341
Catamarca											134	175	157	275	154
Centro de la PBA											158	154	186	184	108
Chilecito															
Comahue											453	438	498	492	472
Córdoba									115	164	492	482	544	498	431
Cuyo					75						369	324	529	399	282
Entre Ríos											172	186	187	190	260
Formosa															
Gral. San Martín															
Gral. Sarmiento											124	149	190	127	137
Instituto Univ. del Arte															
Jujuy											99	144	66	108	74
La Matanza						70	198	139	156	136	123	191	135	151	109
La Pampa											0	0	0	0	0
La Plata											735	789	899	1.005	813
La Rioja											101	84	108	199	157
Lanús				116	179						231	142	143	174	150
Litoral								19	0	0			115	165	115
Lomas de Zamora						577	685	427	307	409	407	474	310	251	284
Luján											802	649	883	712	655
Mar del Plata											238	299	205	183	280
Misiones											381	490	556	552	385
Nordeste	463	515	488	536	483	459	528	261	310	251					
Noroeste de la PBA															
Patagonia Austral											0	0	0	0	34
Patagonia S. J. Bosco						0	0	0	0	0	171	149	149	145	119
Quilmes											931	1.071	860	747	648
Río Cuarto															
Rosario	37	35	33	35	35						410	394	551	504	442
Salta											63	58	50	63	31
San Juan											283	331	277	129	188
San Luis											86	89	95	35	60
Santiago del Estero											102	197	242	197	265
Sur															
Tecnológica Nacional															
Tres de Febrero															
Tucumán											407	455	473	362	391
Villa María											102	89	104	64	62

Continúa

Continuación - cuadro A.23

Instituciones	Total					Ciencias de la Información y de la Comunicación					Ciencias Políticas, Relaciones Internacionales y Diplomacia					
	2001	2002	2003	2004	2005	2001	2002	2003	2004	2005	2001	2002	2003	2004	2005	
Total Institutos Universitarios	2.680	2.531	3.363	2.746	3.067	-	-	-	-	-	41	143	187	104	143	
Aeronáutico	1.321	999	1.506	957	981											
Enseñanza Superior del Ejército	323	462	777	430	553							90	122	39	89	
Naval	179	176	179	0	219											
Policía Federal Argentina	857	894	901	1.359	1.314						41	53	65	65	54	
Total Universidad Provincial	0	0	0	0	1.258	-	-	-	-	44	-	-	-	-	-	
Autónoma de Entre Ríos	0	0	0	0	1.258					44						

Continúa

Continuación - cuadro A.23

Instituciones	Demografía y Geografía					Derecho					Economía y Administración				
	2001	2002	2003	2004	2005	2001	2002	2003	2004	2005	2001	2002	2003	2004	2005
Total Institutos Universitarios	-	-	-	-	-	292	319	344	648	893	1.239	1.115	1.877	1.036	1.346
Aeronáutico											732	567	1.027	635	632
Enseñanza Superior del Ejército											323	372	655	391	464
Naval											179	176	179		219
Policía Federal Argentina						292	319	344	648	893	5	0	16	10	31
Total Universidad Provincial	-	-	-	-	141	-	-	-	-	-	-	-	-	-	313
Autónoma de Entre Ríos					141										313

Continúa

Continuación - cuadro A.23

Instituciones	Otras Ciencias Sociales					Relaciones Institucionales y Humanas					Sociología, Antropología y Servicio Social				
	2001	2002	2003	2004	2005	2001	2002	2003	2004	2005	2001	2002	2003	2004	2005
Total Institutos Universitarios	495	492	442	599	293	589	432	479	322	349	24	30	34	37	43
Aeronáutico						589	432	479	322	349					
Enseñanza Superior del Ejército															
Naval															
Policía Federal Argentina	495	492	442	599	293	-	-	-	-	-	24	30	34	37	43
Total Universidad Provincial	-	-	-	-	701	-	-	-	-	-	-	-	-	-	-
Autónoma de Entre Ríos					701										59

Fuente: CIE

Cuadro A.24- Egresados de carreras de pregrado y grado en Ciencias Sociales por disciplinas, según instituciones universitarias de gestión estatal.

Período 2000 a 2004

Institución	TOTALES					Ciencias de la Información y de la Comunicación					Ciencias Políticas, Relaciones Internacionales y Diplomacia				
	2000	2001	2002	2003	2004	2000	2001	2002	2003	2004	2000	2001	2002	2003	2004
Total Instituciones	19.181	18.669	21.013	22.968	24.702	1.786	1.437	1.434	1.346	1.508	259	300	288	387	550
Total Universidades Nacionales	18.681	18.167	20.370	22.430	23.932	1.786	1.437	1.434	1.346	1.499	251	235	233	336	484
Buenos Aires	6.106	5.521	5.451	6.397	6.397	209	200	147	111	111	130	157	114	121	121
Catamarca	132	49	41	75	78	24	0	1	0	0					
Centro de la PBA	132	141	173	147	151	10	15	13	9	3	1	0	2	8	11
Chilecito	-	-	-	-	20				0	1					
Comahue	799	457	397	345	275	532	238	68	38	30	0	0	4	4	8
Córdoba	1.901	1.614	2.022	2.672	2.594	290	195	253	302	291					
Cuyo	511	525	681	676	843	36	46	57	30	92			0	0	27
Entre Ríos	170	228	250	293	282	70	126	115	61	141					0
Formosa	31	18	111	197	417		0	0	6	7					
Gral. San Martín	59	144	129	225	188										
Gral. Sarmiento	0	21	24	34	30	0	0	3	0	3	0	1	1	3	2
Instituto Univ. del Arte	-	-	-	-	-										
Jujuy	56	34	48	91	69	16	16	16	9	13					
La Matanza	301	472	460	731	629	17	48	42	47	53					
La Pampa	61	99	59	82	115	9	8	9	7	3					
La Plata	1.781	1.594	1.870	1.270	1.378	195	141	220	251	210					
La Rioja	122	195	196	247	242	3	8	12	14	15	0	9	8	10	11
Lanús	50	50	90	87	65						0	0	0	0	0
Litoral	389	459	417	464	926	3	0	0	0	1					0
Lomas de Zamora	1.108	1.080	1.357	1.672	1.872	79	81	157	131	114					
Luján	615	716	879	747	754										
Mar del Plata	500	516	679	624	592	23	16	44	54	57					
Misiones	195	260	361	221	326	20	14	18	17	26					
Nordeste	1.105	860	1.150	1.020	1.271	65	53	47	30	80					
Noroeste de la PBA	-	-	-	-	-										
Patagonia Austral	26	22	14	22	4	9	7	3	1	1					
Patagonia S. J. Bosco	162	101	162	150	159	11	4	12	9	12	2	4	9	7	6
Quilmes	146	555	618	958	871	13	33	33	31	26					
Río Cuarto	141	206	202	165	201	46	68	58	50	53	16	26	34	22	27
Rosario	1.040	1.052	1.058	1.255	1.393	40	51	36	62	62	87	14	56	155	235
Salta	80	91	83	102	95	0	2	7	8	5					
San Juan	119	144	124	139	141	15	17	31	28	11	15	24	4	4	10
San Luis	111	128	138	81	128	33	31	22	17	65	0	0	0	0	0
Santiago del Estero	67	83	43	71	74	13	18	9	18	9					
Sur	251	246	288	311	369										
Tecnológica Nacional	-	-	-	-	19					0					
Tres de Febrero	0	0	7	19	79										24
Tucumán	414	485	777	833	869	5	1	1	4	3					
Villa María	0	1	11	7	16	0	0	0	1	1	0	0	1	2	2

Continúa

Continuación - cuadro A.24

Institución	Demografía y Geografía					Derecho					Economía y Administración				
	2000	2001	2002	2003	2004	2000	2001	2002	2003	2004	2000	2001	2002	2003	2004
Total Instituciones	478	326	518	460	556	6.687	6.745	7.405	8.421	8.961	8.175	8.037	9.230	9.886	10.465
Total Universidades Nacionales	478	326	518	460	550	6.652	6.702	7.355	8.399	8.930	7.876	7.841	8.894	9.667	10.099
Buenos Aires	4	6	7	3	3	2.169	2.548	2.403	3.050	3.050	3.133	2.113	2.354	2.777	2.777
Catamarca	13	14	12	9	15	7	8	6	20	15	6	12	11	37	23
Centro de la PBA	6	2	13	13	9			0	9	14	96	106	128	104	99
Chilecito									0	3				0	16
Comahue	110	57	86	78	73	42	37	50	44	36	74	89	123	116	87
Córdoba				0	0	1.021	755	929	1.440	1.434	509	570	733	713	641
Cuyo	21	13	17	15	25	62	66	90	105	103	352	343	457	438	385
Entre Ríos					0						72	88	102	96	61
Formosa	6	5	63	17	23						25	13	48	174	387
Gral. San Martín					0						59	144	129	225	188
Gral. Sarmiento											0	5	12	9	14
Instituto Univ. del Arte															
Jujuy								0	0	12	32	15	29	74	40
La Matanza									0	0	243	389	386	617	520
La Pampa	3	6	6	5	17	1	16	6	22	23	48	69	38	47	69
La Plata	10	8	10	10	14	1.025	932	1.045	478	638	487	461	510	417	360
La Rioja	4	2	7	14	14	23	40	27	65	83	81	117	127	120	95
Lanús	0	0	0	2	2						0	29	53	59	37
Litoral	10	10	9	6	6	252	267	254	317	231	124	182	154	141	688
Lomas de Zamora						462	499	503	845	1.180	427	417	507	527	449
Luján	10	16	13	16	7						482	546	680	583	583
Mar del Plata	26	14	29	39	37	275	311	339	303	299	151	160	223	190	161
Misiones	28	20	20	14	13						112	195	223	129	202
Nordeste	46	23	36	14	34	675	502	692	583	624	249	209	289	311	388
Noroeste de la PBA										0					0
Patagonia Austral	0	0	0	2	0						6	6	7	15	3
Patagonia S. J. Bosco	35	15	48	34	36	40	18	39	42	63	37	52	27	32	31
Quilmes	0	0	13	27	52						94	304	266	449	346
Río Cuarto	17	12	21	10	16	4	15	1	10	7	58	85	88	73	98
Rosario						383	421	394	402	447	417	530	534	587	585
Salta			0	0	0						77	87	73	91	89
San Juan	13	15	28	35	53	0	0	0	0	3	30	43	46	43	43
San Luis	0	0	0	0	0	0	0	0	0	0	69	86	104	52	52
Santiago del Estero											18	17	21	35	46
Sur	109	82	77	87	78	1	14	29	47	83	141	150	182	177	208
Tecnológica Nacional			0	0	17							0	0	0	2
Tres de Febrero	0	0	1	0	1					0	0	0	6	19	54
Tucumán	7	6	2	10	5	210	253	548	617	582	167	208	216	187	260
Villa María											0	1	8	3	12

Continúa

Continuación - cuadro A.24

Institución	Otras Ciencias Sociales					Relaciones Institucionales y Humanas					Sociología, Antropología y Servicio Social				
	2000	2001	2002	2003	2004	2000	2001	2002	2003	2004	2000	2001	2002	2003	2004
Total Instituciones	201	166	197	191	298	191	281	285	292	298	1.404	1.377	1.656	1.985	2.066
Total Universidades Nacionales	84	60	106	95	152	155	195	183	144	155	1.399	1.371	1.647	1.983	2.063
Buenos Aires	17	3	10	9	9	73	121	108	73	73	371	373	308	253	253
Catamarca											82	15	11	9	25
Centro de la PBA											19	18	17	4	15
Chilecito															
Comahue											41	36	66	65	41
Córdoba									0	0	81	94	107	217	228
Cuyo					0						40	57	60	88	211
Entre Ríos											28	14	33	136	80
Formosa															
Gral. San Martín															
Gral. Sarmiento											0	15	8	22	11
Instituto Univ. del Arte															
Jujuy											8	3	3	8	4
La Matanza						0	0	0	0	0	41	35	32	67	56
La Pampa											0	0	0	1	3
La Plata											64	52	85	114	156
La Rioja											11	19	15	24	24
Lanús				0	0						50	21	37	26	26
Litoral								0	0	0			0	0	0
Lomas de Zamora						35	34	55	53	73	105	49	135	116	56
Luján											123	154	186	148	164
Mar del Plata											25	15	44	38	38
Misiones											35	31	100	61	85
Nordeste	55	40	79	74	138	15	33	7	8	7					
Noroeste de la PBA															
Patagonia Austral											11	9	4	4	0
Patagonia S. J. Bosco						32	7	13	10	2	5	1	14	16	9
Quilmes											39	218	306	451	447
Río Cuarto															
Rosario	12	17	17	12	5						101	19	21	37	59
Salta											3	2	3	3	1
San Juan											46	45	15	29	21
San Luis											9	11	12	12	11
Santiago del Estero											36	48	13	18	19
Sur															
Tecnológica Nacional															
Tres de Febrero															
Tucumán											25	17	10	15	19
Villa María											0	0	2	1	1

Continúa

Continuación - cuadro A.24

Institución	TOTALES					Ciencias de la Información y de la Comunicación					Ciencias Políticas, Relaciones Internacionales y Diplomacia				
	2000	2001	2002	2003	2004	2000	2001	2002	2003	2004	2000	2001	2002	2003	2004
Total Institutos Universitarios	500	502	643	538	679						8	65	55	51	66
Aeronáutico	116	193	203	249	221										
Enseñanza Superior del Ejército	123	56	200	162	200							54	41	48	63
Naval	94	80	70	0	73										
Policía Federal Argentina	167	173	170	127	185						8	11	14	3	3
Total Universidad Provincial	-	-	-	-	91					9					
Autónoma de Entre Ríos	-	-	-	-	91					9					

Continúa

Continuación - cuadro A.24

Institución	Demografía y Geografía					Derecho					Economía y Administración				
	2000	2001	2002	2003	2004	2000	2001	2002	2003	2004	2000	2001	2002	2003	2004
Total Institutos Universitarios						35	43	50	22	31	299	196	336	219	290
Aeronáutico											80	107	101	101	78
Enseñanza Superior del Ejército											123	2	159	114	137
Naval											94	80	70		73
Policía Federal Argentina						35	43	50	22	31	2	7	6	4	2
Total Universidad Provincial					6										76
Autónoma de Entre Ríos					6										76

Continúa

Continuación - cuadro A.24

Institución	Otras Ciencias Sociales					Relaciones Institucionales y Humanas					Sociología, Antropología y Servicio Social				
	2000	2001	2002	2003	2004	2000	2001	2002	2003	2004	2000	2001	2002	2003	2004
Total Institutos Universitarios	117	106	91	96	146	36	86	102	148	143	5	6	9	2	3
Aeronáutico						36	86	102	148	143					
Enseñanza Superior del Ejército															
Naval															
Policía Federal Argentina	117	106	91	96	146						5	6	9	2	3
Total Universidad Provincial															
Autónoma de Entre Ríos															

Fuente: CIIE

Cuadro A.25- Estudiantes y nuevos inscriptos 2005 y egresados 2004 de carreras de pregrado y grado de instituciones universitarias de gestión estatal por género, según ramas de estudio y disciplinas. Relación porcentual

Ramas y Disciplinas	Alumnos 2005			Nuevos Inscriptos 2005			Egresados 2004		
	Total	%		Total	%		Total	%	
		Mujeres	Varones		Mujeres	Varones		Mujeres	Varones
Total	1.285.625	57,3	42,7	293.957	57,1	42,9	62.054	60,4	39,6
Total Ciencias Aplicadas	311.887	35,2	64,8	73.345	35,5	64,5	13.517	39,6	60,4
Arquitectura y Diseño	77.393	51,5	48,5	16.551	54,6	45,4	3.121	56,2	43,8
Astronomía	481	52,2	47,8	100	67,0	33,0	14	42,9	57,1
Bioquímica y Farmacia	26.260	71,1	28,9	6.020	68,8	31,2	1.375	73,4	26,6
Ciencias Agropecuarias	32.113	29,9	70,1	7.975	30,6	69,4	1.438	34,0	66,0
Ciencias del Suelo	3.350	41,6	58,4	779	47,2	52,8	115	27,0	73,0
Estadística	484	70,9	29,1	166	68,1	31,9	33	75,8	24,2
Industrias	30.360	31,6	68,4	8.458	35,5	64,5	1.433	32,0	68,0
Informática	65.454	25,7	74,3	15.752	23,7	76,3	2.620	37,1	62,9
Ingeniería	74.855	17,2	82,8	17.193	17,5	82,5	3.241	18,1	81,9
Meteorología	292	51,0	49,0	77	59,7	40,3	1	55,0	45,0
Otras Ciencias Aplicadas	845	18,7	81,3	274	21,5	78,5	126	20,6	79,4
Total Ciencias Básicas	42.634	63,9	36,1	11.730	62,7	37,3	1.633	64,7	35,3
Biología	22.230	68,0	32,0	5.294	66,7	33,3	816	65,9	34,1
Física	3.047	38,9	61,1	778	43,6	56,4	98	39,8	60,2
Matemática	9.024	64,2	35,8	2.858	63,8	36,2	187	68,4	31,6
Química	8.333	61,8	38,2	2.800	59,2	40,8	532	66,0	34,0
Total Ciencias de la Salud	177.055	68,2	31,8	38.978	71,4	28,6	12.756	67,8	32,2
Medicina	64.122	61,9	38,1	11.079	66,9	33,1	5.085	61,9	38,1
Odontología	18.248	65,9	34,1	3.266	67,5	32,5	1.569	63,0	37,0
Paramédicas y Auxiliares de la Medicina	70.563	79,0	21,0	19.281	78,7	21,3	5.186	78,8	21,2
Sanidad	2.971	67,0	33,0	1.007	65,2	34,8	161	52,8	47,2
Veterinaria	21.151	53,4	46,6	4.345	54,5	45,5	755	44,6	55,4
Total Ciencias Humanas	219.414	74,3	25,7	55.565	71,8	28,2	9.446	78,7	21,3
Arqueología	420	58,6	41,4	144	61,1	38,9	13	61,5	38,5
Artes	43.353	63,1	36,9	12.047	61,8	38,2	1.142	63,5	36,5
Educación	54.493	79,7	20,3	14.128	77,9	22,1	3.818	79,9	20,1
Filosofía	8.939	51,4	48,6	2.226	48,7	51,3	165	55,8	44,2
Historia	17.552	57,5	42,5	4.459	53,5	46,5	424	59,0	41,0
Letras e Idiomas	32.634	80,1	19,9	7.815	77,8	22,2	1.080	85,6	14,4
Psicología	62.023	82,3	17,7	14.746	80,2	19,8	2.804	85,1	14,9
Total Ciencias Sociales	534.635	59,1	40,9	114.339	58,3	41,7	24.702	60,6	39,4
Ciencias de la Información y de la Comunicación	47.632	62,6	37,4	10.378	62,8	37,2	1.508	71,7	28,3
Ciencias Políticas, Relaciones Internacionales y Dipl	9.407	53,8	46,2	3.127	51,9	48,1	550	56,5	43,5
Demografía y Geografía	15.586	66,4	33,6	4.644	64,6	35,4	556	71,4	28,6
Derecho	154.460	58,6	41,4	32.500	57,2	42,8	8.961	59,5	40,5
Economía y Administración	253.379	54,9	45,1	49.529	53,3	46,7	10.465	55,1	44,9
Otras Ciencias Sociales	4.185	59,5	40,5	1.844	59,5	40,5	298	53,0	47,0
Relaciones Institucionales y Humanas	8.620	69,5	30,5	2.768	68,4	31,6	298	73,8	26,2
Sociología, Antropología y Servicio Social	41.366	79,0	21,0	9.549	78,7	21,3	2.066	82,0	18,0

Fuente: CIIE

Cuadro A.26- Reinscriptos de carreras de pregrado y grado por cantidad de materias aprobadas el año anterior, según instituciones universitarias de gestión estatal.

Año 2005. Relación porcentual.

Instituciones	Total	Materias aprobadas año anterior							
		0	1	2	3	4	5	6 y más	NDI
Total de las Instituciones	991.668	24,0	15,7	15,2	12,6	10,2	7,8	14,2	0,2
Total Universidades Nacionales	979.561	24,1	15,8	15,3	12,7	10,2	7,8	14,0	0,1
Buenos Aires	265.052	20,2	16,5	16,5	14,1	11,6	8,7	12,5	0,0
Catamarca	9.513	39,8	16,8	13,2	9,3	6,9	4,8	9,4	0,0
Centro	8.385	20,0	11,7	11,5	11,1	10,3	7,3	28,1	0,0
Chilecito	794	34,4	13,9	12,8	12,3	10,6	6,2	9,8	0,0
Comahue	18.570	38,9	18,1	14,0	9,9	7,2	4,6	6,4	0,8
Córdoba	92.996	28,2	15,2	14,0	11,5	9,4	7,4	14,3	0,0
Cuyo	25.047	12,8	13,3	15,8	15,5	13,1	9,7	19,7	0,1
Entre Ríos	9.417	27,1	13,3	15,4	11,1	8,7	7,1	17,3	0,0
Formosa	7.550	30,0	17,4	13,6	12,0	7,4	5,8	13,7	0,0
Gral. San Martín	5.930	31,3	9,8	9,1	8,2	7,9	6,9	23,0	3,8
Gral. Sarmiento	2.945	0,2	2,3	4,2	4,1	4,6	5,5	79,1	0,1
Instituto Univ. del Arte	10.419	8,0	11,0	12,7	11,6	11,6	10,7	28,3	6,1
Jujuy	8.656	25,5	39,0	12,1	7,8	5,9	3,7	6,0	0,0
La Matanza	17.387	19,0	8,3	27,1	12,9	10,3	7,5	14,9	0,0
La Pampa	6.937	16,8	16,4	15,6	13,0	10,9	8,5	18,7	0,0
La Plata	70.732	23,4	21,6	16,3	13,2	9,2	6,5	9,9	0,0
La Rioja	14.426	19,2	16,1	12,8	11,5	9,8	7,8	22,5	0,2
Lanús	6.117	31,5	8,1	7,9	7,3	8,0	6,3	31,0	0,0
Litoral	22.977	19,9	12,0	12,3	12,2	11,5	9,1	23,0	0,0
Lomas de Zamora	25.827	18,1	10,8	16,5	13,9	12,4	9,9	18,4	0,0
Luján	14.382	31,3	18,0	14,9	11,4	8,7	6,3	9,4	0,0
Mar del Plata	20.052	21,8	18,0	16,0	12,9	10,7	8,2	12,4	0,0
Misiones	17.427	41,2	15,1	11,5	8,9	6,5	5,3	11,6	0,0
Nordeste	38.813	23,2	16,8	17,8	14,1	10,7	7,2	10,3	0,0
Noroeste de la PBA	203								
Patagonia Austral	3.784	40,0	16,7	12,1	9,5	5,9	5,4	10,5	0,0
Patagonia S. J. Bosco	10.186	40,1	19,9	15,1	10,1	6,4	3,8	4,6	0,0
Quilmes	7.190	10,1	5,7	11,7	15,6	12,9	12,8	31,2	0,0
Río Cuarto	15.412	18,1	12,0	15,0	12,9	10,4	8,8	22,9	0,0
Rosario	59.240	27,8	14,8	13,8	12,5	11,2	9,2	10,7	0,0
Salta	17.403	40,6	18,3	14,4	9,9	6,8	4,1	5,9	0,0
San Juan	16.478	35,4	16,7	13,2	10,8	7,8	5,9	10,3	0,0
San Luis	10.553	23,4	14,8	16,2	12,7	10,2	7,8	15,0	0,0
Santiago del Estero	9.596	60,0	15,9	9,5	5,7	3,3	2,3	3,4	0,0
Sur	15.293	13,2	11,3	11,8	12,9	12,9	11,6	26,3	0,0
Tecnológica Nacional	42.405	14,0	13,2	20,0	15,3	11,8	8,9	16,8	0,0
Tres de Febrero	2.722	9,8	11,1	14,4	16,3	13,0	9,7	25,8	0,0
Tucumán	46.876	31,2	16,0	13,7	11,4	8,8	6,0	12,8	0,0
Villa María	1.869	12,9	7,7	9,4	9,5	9,4	4,4	46,8	0,0
Total Institutos Universitarios	7.822	14,3	7,2	7,9	8,6	8,5	10,7	35,4	7,5
Aeronáutico	4.184	24	11	11	11	9	8	26	0
Enseñanza Superior del Ejército	1.133	0,0	0,4	1,2	1,9	1,6	22,5	70,8	1,7
Naval	562	0	0	0	0	0	0	0	0
Policía Federal Argentina	1.943	6,6	4,7	7,9	10,4	13,3	12,5	44,4	0,2
Total Universidades Provinciales	4.285	41,5	8,2	8,4	8,1	7,0	6,3	18,1	2,3
Autónoma de Entre Ríos	4.285	41,5	8,2	8,4	8,1	7,0	6,3	18,1	2,3

Fuente: CIIE



Sección B

Población Estudiantil de Instituciones de Gestión Privada: Estudiantes, Nuevos Inscriptos y Egresados.

Cuadro B.1- Estudiantes de carreras de pregrado y grado por año según instituciones universitarias de gestión privada.

Período 2001 - 2005. Tasa de crecimiento promedio anual.

Instituciones	Años					Tasa Crecim. Prom. Anual 2001-2005
	2001	2002	2003	2004	2005	
Total de las Instituciones	203.221	204.119	215.406	234.243	254.117	5,7
Total Universidades Privadas	198.046	198.735	209.334	226.474	244.844	5,4
Abierta Interamericana	14.046	15.509	15.330	16.128	16.418	4,0
Aconcagua	2.219	3.220	3.728	4.726	5.513	25,5
Adventista del Plata	1.737	1.799	1.789	2.238	2.667	11,3
Argentina de la Empresa	12.432	12.427	12.357	15.581	17.395	8,8
Argentina John F. Kennedy	20.936	18.624	17.833	17.417	16.940	-5,2
Atlántida Argentina	793	848	981	936	1.300	13,2
Austral	1.802	2.092	2.131	2.322	2.351	6,9
Belgrano	9.708	9.823	10.400	10.944	11.015	3,2
Blás Pascal	3.927	4.186	4.803	5.517	6.279	12,4
CAECE	2.645	2.235	2.333	2.522	2.705	0,6
Católica Argentina	13.781	15.092	15.065	16.800	16.901	5,2
Católica de Córdoba	6.332	5.666	6.208	6.591	6.773	1,7
Católica de Cuyo	3.224	3.209	3.239	3.710	5.359	13,5
Católica de La Plata	3.423	3.444	3.837	3.741	4.321	6,0
Católica de Salta	13.431	14.460	16.028	19.563	19.466	9,7
Católica de Santa Fe	4.213	4.551	5.104	5.680	6.324	10,7
Católica de Santiago del Estero	5.197	5.111	5.855	6.528	6.687	6,5
CEMA	158	191	198	230	221	8,8
Centro Educativo Latinoamericano	1.793	2.027	1.873	2.053	2.279	6,2
Champagnat	2.980	2.732	2.666	2.999	2.948	-0,3
Ciencias Empresariales y Sociales	6.497	5.935	5.876	6.014	7.004	1,9
Cine	558	492	586	829	1.021	16,3
Concepción del Uruguay	1.491	1.944	2.079	2.580	2.794	17,0
Congreso	922	1.141	1.632	2.209	2.208	24,4
Cuenca del Plata	1.746	1.837	1.503	1.629	2.021	3,7
Empresarial Siglo 21	2.486	2.633	3.879	11,8
FASTA	2.992	2.962	2.968	3.196	3.447	3,6
Favaloro	400	453	478	...
Flores	1.964	2.145	2.521	2.945	3.259	13,5
Juan Agustín Maza	2.362	2.190	2.440	2.451	2.491	1,3
Maimónides	2.250	2.988	3.824
Marina Mercante	1.689	1.575	1.793	2.164	2.124	5,9
Mendoza	5.203	5.384	6.028	6.249	8.088	11,7
Morón	13.474	12.806	14.353	15.140	15.551	3,6
Museo Social Argentino	2.558	2.558	3.167	3.591	3.858	10,8
Norte Santo Tomás de Aquino	4.080	4.319	5.844	6.282	6.893	14,0
Palermo	6.728	6.491	6.880	7.807	9.318	8,5
Salvador	14.453	13.202	13.843	14.847	14.694	0,4
San Andrés	679	700	678	707	673	-0,2
Torcuato Di Tella	1.137	1.187	1.161	1.155	1.181	1,0
Total Institutos Universitarios	5.175	5.384	6.072	7.769	9.273	15,7
CEMIC	68	95	134	175	199	30,8
Cs de la Salud de la Fundación Barceló	2.996	2.937	3.471	4.349	5.585	16,8
Escuela Argentina de Negocios	-	-	-	-	60	-
Escuela de Medicina del Hospital Italiano	36	120	166	287	319	72,5
Escuela Universitaria de Teología	...	154	...	78	137	...
Fundación ISALUD	216	422	434	...
Gastón Dachary	705	621	702	991	934	7,3
ISEDET	-	-	41	73	123	-
Italiano de Rosario
Tecnológico de Buenos Aires	1.370	1.457	1.342	1.394	1.482	2,0

Fuente: CIIE

Cuadro B.2- Nuevos inscriptos de carreras de pregrado y grado por año según instituciones universitarias de gestión privada. Período 2001 - 2005. Tasa de crecimiento promedio anual.

Instituciones	Años					Tasa Crecim. Prom. Anual 2001-2005
	2001	2002	2003	2004	2005	
Total de las Instituciones	56.357	53.578	63.668	72.482	76.172	7,8
Total Universidades Privadas	55.137	52.030	61.951	70.071	73.265	7,4
Abierta Interamericana	4.528	4.000	4.704	5.088	5.398	4,5
Aconcagua	536	692	1.065	1.566	1.768	34,8
Adventista del Plata	424	473	570	662	806	17,4
Argentina de la Empresa	2.959	3.099	3.918	3.875	3.694	5,7
Argentina John F. Kennedy	4.567	2.946	3.061	3.185	3.402	-7,1
Atlántida Argentina	233	312	358	279	513	21,8
Austral	441	494	468	543	507	3,5
Belgrano	2.268	2.385	2.455	3.590	3.746	13,4
Blás Pascal	1.406	1.559	2.014	2.407	2.853	19,4
CAECE	1.047	633	834	962	984	-1,5
Católica Argentina	3.461	4.761	4.030	5.295	5.515	12,4
Católica de Córdoba	1.702	1.360	1.770	1.721	1.809	1,5
Católica de Cuyo	839	772	830	1.086	1.492	15,5
Católica de La Plata	658	982	989	1.198	1.412	21,0
Católica de Salta	5.672	5.538	6.125	7.390	4.863	-3,8
Católica de Santa Fe	825	1.081	1.326	1.506	1.507	16,3
Católica de Santiago del Estero	1.451	1.418	1.779	1.921	1.791	5,4
CEMA	64	90	75	85	108	14,0
Centro Educativo Latinoamericano	539	431	578	620	627	3,9
Champagnat	952	867	797	1.073	1.028	1,9
Ciencias Empresariales y Sociales	2.227	1.727	1.804	1.860	2.503	3,0
Cine	152	134	220	401	431	29,8
Concepción del Uruguay	473	648	560	1.033	922	18,2
Congreso	190	502	673	1.036	824	44,3
Cuenca del Plata	269	276	376	441	596	22,0
Empresarial Siglo 21	760	848	1.336	15,1
FASTA	921	703	754	807	900	-0,6
Favaloro	99	118	137	...
Flores	610	665	910	1.014	1.046	14,4
Juan Agustín Maza	687	618	837	806	682	-0,2
Maimónides	1.181	1.304	1.646
Marina Mercante	547	518	769	1.067	862	12,0
Mendoza	1.201	1.112	1.316	1.310	2.215	16,5
Morón	2.281	2.363	3.790	4.477	4.607	19,2
Museo Social Argentino	832	778	1.349	1.371	1.411	14,1
Norte Santo Tomás de Aquino	1.036	1.003	1.753	1.825	1.967	17,4
Palermo	2.043	1.783	2.513	3.250	4.034	18,5
Salvador	4.534	2.656	4.342	4.676	4.429	-0,6
San Andrés	246	190	201	222	197	-5,4
Torcuato Di Tella	375	309	293	305	343	-2,2
Total Institutos Universitarios	1.220	1.548	1.717	2.411	2.907	24,2
CEMIC	20	33	51	42	67	35,3
Cs de la Salud de la Fundación Barceló	622	784	811	1.299	1.737	29,3
Escuela Argentina de Negocios	-	-	-	-	60	-
Escuela de Medicina del Hospital Italiano	36	93	68	92	94	27,1
Escuela Universitaria de Teología	...	31	...	21	66	...
Fundación ISALUD	216	260	272	...
Gastón Dachary	207	297	235	330	238	3,6
ISEDET	-	...	41	51	51	-
Italiano de Rosario
Tecnológico de Buenos Aires	335	310	295	316	322	-1,0

Fuente: CIIE

Cuadro B.3- Egresados de carreras de pregrado y grado por año según instituciones universitarias de gestión privada.

Período 2000 - 2004. Tasa de crecimiento promedio anual.

Instituciones	Años					Tasa Crecim. Prom. Anual 2000-2004
	2000	2001	2002	2003	2004	
Total de las Instituciones	16.137	16.304	18.357	18.463	20.240	5,8
Total Universidades Privadas	15.766	15.894	17.922	17.926	19.540	5,5
Abierta Interamericana	680	805	1.036	1.172	1.166	14,4
Aconcagua	132	272	247	286	153	3,8
Adventista del Plata	215	210	222	189	223	0,9
Argentina de la Empresa	1.956	1.832	1.479	1.317	1.589	-5,1
Argentina John F. Kennedy	760	454	810	776	806	1,5
Atlántida Argentina	29	35	81	96	73	26,0
Austral	62	165	179	215	279	45,6
Belgrano	1.065	960	1.103	1.002	921	-3,6
Blás Pascal	384	432	390	735	845	21,8
CAECE	403	261	198	294	211	-14,9
Católica Argentina	1.537	1.554	1.592	1.750	1.891	5,3
Católica de Córdoba	780	921	764	720	895	3,5
Católica de Cuyo	248	255	334	317	294	4,3
Católica de La Plata	298	284	306	324	334	2,9
Católica de Salta	391	562	614	580	808	19,9
Católica de Santa Fe	254	240	333	345	343	7,8
Católica de Santiago del Estero	164	141	239	253	241	10,1
CEMA	20	25	27	39	74	38,7
Centro Educativo Latinoamericano	44	106	95	104	179	42,0
Champagnat	259	199	249	228	283	2,2
Ciencias Empresariales y Sociales	299	393	406	297	311	1,0
Cine	54	30	30	34	38	-8,4
Concepción del Uruguay	144	267	223	265	182	6,0
Congreso	173	129	157	106	118	-9,1
Cuenca del Plata	44	63	107	164	198	45,6
Empresarial Siglo 21	20	32	183	73,9
FASTA	136	170	242	137	155	3,3
Favaloro	29	50	48	...
Flores	86	167	222	205	272	33,4
Juan Agustín Maza	216	228	224	293	319	10,2
Maimónides	112	118	112
Marina Mercante	296	318	388	332	341	3,6
Mendoza	390	376	353	349	486	5,7
Morón	1.119	537	975	1.167	1.085	-0,8
Museo Social Argentino	395	437	454	516	628	12,3
Norte Santo Tomás de Aquino	297	449	560	625	528	15,5
Palermo	373	402	545	513	1.039	29,2
Salvador	1.699	1.821	2.361	1.811	1.687	-0,2
San Andrés	100	117	83	150	127	6,2
Torcuato Di Tella	132	127	153	170	187	9,1
Total Institutos Universitarios	371	410	435	537	700	17,2
CEMIC	0	0	0	0	20	-
Cs de la Salud de la Fundación Barceló	191	192	244	255	369	17,9
Escuela Argentina de Negocios	-	-	-	-	-	-
Escuela de Medicina del Hospital Italiano	-	0	0	0	9	-
Escuela Universitaria de Teología	...	5	...	1	8	...
Fundación ISALUD	42	53	...
Gastón Dachary	0	2	6	32	53	-
ISEDET	-	-	0	0	0	-
Italiano de Rosario	-	-	-	-
Tecnológico de Buenos Aires	180	211	185	207	188	1,1

Fuente: CIIE

Cuadro B.4- Estudiantes, nuevos inscriptos 2005 y egresados 2004 de carreras de pregrado y grado por género, según instituciones universitarias de gestión privada. Relación porcentual.

Instituciones	Alumnos 2005			Nuevos inscriptos 2005			Egresados 2004		
	Total	%		Total	%		Total	%	
		Mujeres	Varones		Mujeres	Varones		Mujeres	Varones
Total de las Instituciones	254.117	52,3	47,7	76.172	52,4	47,6	20.240	56,1	43,9
Total Universidades Privadas	244.844	52,4	47,6	73.265	52,2	47,8	19.540	56,2	43,8
Abierta Interamericana	16418	45,7	54,3	5.398	45,1	54,9	1.166	50,1	49,9
Aconcagua	5513	60,0	40,0	1.768	55,3	44,7	153	69,3	30,7
Adventista del Plata	2667	51,9	48,1	806	55,5	44,5	223	55,2	44,8
Argentina de la Empresa	17395	43,5	56,5	3.694	42,2	57,8	1.589	53,6	46,4
Argentina John F. Kennedy	16940	52,2	47,8	3.402	48,5	51,5	806	57,3	42,7
Atlántida Argentina	1300	49,3	50,7	513	46,0	54,0	73	52,1	47,9
Austral	2351	49,3	50,7	507	52,3	47,7	279	57,0	43,0
Belgrano	11015	49,6	50,4	3.746	49,7	50,3	921	53,1	46,9
Blás Pascal	6279	49,2	50,8	2.853	48,6	51,4	845	46,2	53,8
CAECE	2705	49,8	50,2	984	52,7	47,3	211	60,2	39,8
Católica Argentina	16901	46,3	53,7	5.515	47,9	52,1	1.891	54,0	46,0
Católica de Córdoba	6773	49,6	50,4	1.809	51,1	48,9	895	49,7	50,3
Católica de Cuyo	5359	60,3	39,7	1.492	61,7	38,3	294	70,7	29,3
Católica de La Plata	4321	50,3	49,7	1.412	49,9	50,1	334	58,7	41,3
Católica de Salta	19466	55,9	44,1	4.863	52,2	47,8	808	54,5	45,5
Católica de Santa Fe	6324	56,4	43,6	1.507	57,8	42,2	343	56,3	43,7
Católica de Santiago del Estero	6687	51,1	48,9	1.791	46,0	54,0	241	59,8	40,2
CEMA	221	21,7	78,3	108	19,4	80,6	74	29,7	70,3
Centro Educativo Latinoamericano	2279	61,7	38,3	627	63,0	37,0	179	66,5	33,5
Champagnat	2948	46,0	54,0	1.028	48,9	51,1	283	44,5	55,5
Ciencias Empresariales y Sociales	7004	48,9	51,1	2.503	48,1	51,9	311	59,2	40,8
Cine	1021	45,5	54,5	431	45,2	54,8	38	50,0	50,0
Concepción del Uruguay	2794	62,7	37,3	922	62,1	37,9	182	71,4	28,6
Congreso	2208	50,0	50,0	824	42,8	57,2	118	49,2	50,8
Cuenca del Plata	2021	59,9	40,1	596	64,3	35,7	198	55,1	44,9
Empresarial Siglo 21	3879	51,0	49,0	1.336	48,4	51,6	183	62,8	37,2
FASTA	3447	58,3	41,7	900	54,4	45,6	155	56,1	43,9
Favaloro	478	49,2	50,8	137	46,0	54,0	48	56,3	43,8
Flores	3259	55,0	45,0	1.046	51,1	48,9	272	58,5	41,5
Juan Agustín Maza	2491	59,9	40,1	682	61,9	38,1	319	57,1	42,9
Maimónides
Marina Mercante	2124	33,9	66,1	862	39,2	60,8	341	30,5	69,5
Mendoza	8088	52,9	47,1	2.215	52,8	47,2	486	60,1	39,9
Morón	15551	53,5	46,5	4.607	53,2	46,8	1.085	58,5	41,5
Museo Social Argentino	3858	69,8	30,2	1.411	70,8	29,2	628	70,1	29,9
Norte Santo Tomás de Aquino	6893	59,5	40,5	1.967	80,5	19,5	528	60,0	40,0
Palermo	9318	49,9	50,1	4.034	49,1	50,9	1.039	57,7	42,3
Salvador	14694	65,2	34,8	4.429	66,4	33,6	1.687	67,1	32,9
San Andrés	673	43,2	56,8	197	42,1	57,9	127	50,4	49,6
Torcuato Di Tella	1181	43,4	56,6	343	42,6	57,4	187	43,3	56,7
Total Institutos Universitarios	9.273	50,6	49,4	2.907	56,4	43,6	700	54,0	46,0
CEMIC	199	60,8	39,2	67	56,7	43,3	20	70,0	30,0
Cs de la Salud de la Fundación Barceló	5.585	58,5	41,5	1.737	63,2	36,8	369	65,0	35,0
Escuela Argentina de Negocios	60	48,3	51,7	60	48,3	51,7	-	-	-
Escuela de Medicina del Hospital Italiano	319	57,7	42,3	94	55,3	44,7	9	88,9	11,1
Escuela Universitaria de Teología	137	67,2	32,8	66	65,2	34,8	8	50,0	50,0
Fundación ISALUD	434	85,3	14,7	272	87,1	12,9	53	90,6	9,4
Gastón Dachary	934	36,9	63,1	238	26,9	73,1	53	56,6	43,4
ISEDET	123	47,2	52,8	51	41,2	58,8	0	0,0	0,0
Italiano de Rosario
Tecnológico de Buenos Aires	1.482	15,1	84,9	322	18,3	81,7	188	18,1	81,9

Fuente: CIIE

Cuadro B.5- Estudiantes de carreras de pregrado y grado por grupos de edad, según instituciones universitarias de gestión privada.

Año 2005. Relación porcentual

Instituciones	Año 2005					
	Total	Grupo de Edad (%)				
		Hasta 19	20 a 24	25 a 29	30 y más	NDI
Total de las Instituciones	254.117	12,9	37,8	19,7	15,7	13,9
Total Universidades Privadas	244.844	12,8	37,3	19,7	15,8	14,4
Abierta Interamericana	16.418	16,3	41,3	24,9	17,5	0,0
Aconcagua	5.513	12,8	48,3	24,2	14,7	0,0
Adventista del Plata	2.667	24,8	48,9	16,0	10,3	0,0
Argentina de la Empresa	17.395	17,0	49,5	22,0	11,5	0,0
Argentina John F. Kennedy	16.940	5,3	26,5	32,1	35,5	0,5
Atlántida Argentina	1.300	14,2	39,6	20,5	25,7	0,0
Austral	2.351	14,6	58,6	16,5	6,3	3,9
Belgrano	11.015	3,3	37,4	23,5	12,4	23,5
Blás Pascal	6.279	8,9	37,8	25,9	27,4	0,0
CAECE	2.705	4,8	30,3	28,1	31,8	5,0
Católica Argentina	16.901	0,0	0,0	0,0	0,0	100,0
Católica de Córdoba	6.773	13,0	49,7	17,1	20,3	0,0
Católica de Cuyo	5.359	0,0	0,0	0,0	0,0	100,0
Católica de La Plata	4.321	14,0	42,0	27,0	16,8	0,1
Católica de Salta	19.466	15,4	36,2	22,0	26,5	0,0
Católica de Santa Fe	6.324	18,8	46,1	21,8	13,3	0,0
Católica de Santiago del Estero	6.687	13,7	48,1	21,4	16,9	0,0
CEMA	221	33,9	61,1	4,5	0,5	0,0
Centro Educativo Latinoamericano	2.279	12,9	44,1	28,2	14,8	0,0
Champagnat	2.948	0,0	0,0	0,0	0,0	100,0
Ciencias Empresariales y Sociales	7.004	8,6	35,6	27,5	25,3	3,0
Cine	1.021	18,2	58,9	17,6	5,3	0,0
Concepción del Uruguay	2.794	0,0	0,0	0,0	0,0	100,0
Congreso	2.208	12,2	52,6	25,8	9,4	0,0
Cuenca del Plata	2.021	20,7	49,2	18,6	11,6	0,0
Empresarial Siglo 21	3.879	14,7	53,8	19,1	12,3	0,0
FASTA	3.447	11,7	40,1	26,2	21,2	0,8
Favaloro	478	15,7	23,8	2,1	0,4	57,9
Flores	3.259	11,4	30,7	24,1	33,8	0,0
Juan Agustín Maza	2.491	17,5	53,5	18,9	10,1	0,0
Maimónides
Marina Mercante	2.124	6,0	29,0	29,0	36,0	0,0
Mendoza	8.088	11,3	32,9	11,2	3,4	41,2
Morón	15.551	18,4	41,1	21,1	19,5	0,0
Museo Social Argentino	3.858	6,1	29,8	24,9	37,3	2,0
Norte Santo Tomás de Aquino	6.893	10,0	43,1	24,7	16,6	5,6
Palermo	9.318	29,5	41,6	16,5	12,3	0,0
Salvador	14.694	23,2	59,3	16,3	1,2	0,0
San Andrés	673	32,4	66,4	1,2	0,0	0,0
Torcuato Di Tella	1.181	26,9	69,9	2,9	0,3	0,0
Total Institutos Universitarios	9.273	17,0	50,8	19,4	11,2	1,5
CEMIC	199	17,6	63,8	10,1	8,0	0,5
Cs de la Salud de la Fundación Barceló	5585	9,5	54,6	25,0	11,0	0,0
Escuela Argentina de Negocios	60	0,0	25,0	13,3	61,7	0,0
Escuela de Medicina del Hospital Italiano	319	20,4	46,4	15,0	18,2	0,0
Escuela Universitaria de Teología	137	0,0	0,0	0,0	0,0	100,0
Fundación ISALUD	434	11,5	36,4	19,6	32,5	0,0
Gastón Dachary	934	11,5	52,6	23,1	12,3	0,5
ISEDET	123	7,3	18,7	22,8	51,2	0,0
Italiano de Rosario
Tecnológico de Buenos Aires	1.482	53,0	47,0	0,0	0,0	0,0

Fuente: CIIE

Cuadro B.6 Nuevos inscriptos de carreras de pregrado y grado por grupos de edad, según instituciones universitarias de gestión privada. Año 2005. Relación porcentual

Instituciones	Año 2005					
	Total	Grupo de Edad (%)				
		Hasta 19	20 a 24	25 a 29	30 y más	NDI
Total de las Instituciones	76.172	29,1	31,1	13,4	12,6	13,8
Total Universidades Privadas	73.265	29,0	30,7	13,4	12,6	14,3
Abierta Interamericana	5398	30,5	34,5	20,2	14,8	0,0
Aconcagua	1768	34,5	38,9	15,4	11,2	0,1
Adventista del Plata	806	49,6	25,9	10,2	14,3	0,0
Argentina de la Empresa	3694	24,3	47,7	18,8	9,1	0,0
Argentina John F. Kennedy	3402	18,6	36,5	23,7	21,0	0,1
Atlántida Argentina	513	29,0	30,0	18,7	22,0	0,2
Austral	507	55,2	24,1	5,1	9,9	5,7
Belgrano	3746	8,0	30,3	8,5	6,4	46,8
Blás Pascal	2853	15,3	29,8	23,0	31,9	0,0
CAECE	984	10,9	35,9	30,1	23,2	0,0
Católica Argentina	5515	0,0	0,0	0,0	0,0	100,0
Católica de Córdoba	1809	39,1	26,5	8,7	25,6	0,0
Católica de Cuyo	1492	37,1	23,4	4,5	2,6	32,4
Católica de La Plata	1412	24,7	37,5	23,9	13,7	0,2
Católica de Salta	4863	32,1	30,5	17,9	19,5	0,0
Católica de Santa Fe	1507	57,0	27,3	8,8	6,8	0,0
Católica de Santiago del Estero	1791	45,4	28,6	9,7	16,3	0,0
CEMA	108	65,7	27,8	6,5	0,0	0,0
Centro Educativo Latinoamericano	627	40,2	35,9	17,4	6,5	0,0
Champagnat	1028	0,0	0,0	0,0	0,0	100,0
Ciencias Empresariales y Sociales	2503	27,2	39,4	16,3	17,2	0,0
Cine	431	36,2	46,2	12,8	4,9	0,0
Concepción del Uruguay	922	0,0	0,0	0,0	0,0	100,0
Congreso	824	19,4	47,0	22,6	10,9	0,1
Cuenca del Plata	596	49,3	31,2	9,4	10,1	0,0
Empresarial Siglo 21	1336	31	34	18	17	0
FASTA	900	34,8	32,0	13,2	17,4	2,6
Favaloro	137	31,4	4,4	0,7	0,7	62,8
Flores	1046	20,9	27,4	23,0	28,6	0,0
Juan Agustín Maza	682	46,2	40,2	9,1	4,5	0,0
Maimónides
Marina Mercante	862	10,9	29,6	25,8	30,3	3,5
Mendoza	2215	46,1	26,5	6,2	3,9	17,4
Morón	4607	38,1	31,1	13,2	17,7	0,0
Museo Social Argentino	1411	13,0	33,0	22,3	30,3	1,3
Norte Santo Tomás de Aquino	1967	29,3	41,1	13,8	8,6	7,1
Palermo	4034	45,3	34,9	11,3	8,5	0,0
Salvador	4429	49,4	44,4	5,6	0,3	0,3
San Andrés	197	80,7	18,3	1,0	0,0	0,0
Torcuato Di Tella	343	73,2	25,1	1,5	0,3	0,0

Continuación

Instituciones	Año 2005					
	Total	Grupo de Edad (%)				
		Hasta 19	20 a 24	25 a 29	30 y más	NDI
Total Institutos Universitarios	2.907	30,6	41,7	13,6	11,8	2,3
CEMIC	67	37,3	29,9	11,9	20,9	0,0
Cs de la Salud de la Fundación Barceló	1.737	22,6	54,5	15,1	7,9	0,0
Escuela Argentina de Negocios	60	0,0	25,0	13,3	61,7	0,0
Escuela de Medicina del Hospital Italiano	94	30,9	34,0	14,9	19,1	1,1
Escuela Universitaria de Teología	66	0	0	0	0	100
Fundación ISALUD	272	12,5	40,8	19,5	27,2	0,0
Gastón Dachary	238	36	34	16	13	0
ISEDET	51	3,9	13,7	23,5	58,8	0,0
Italiano de Rosario						
Tecnológico de Buenos Aires	322	100,0	0,0	0,0	0,0	0,0

Fuente: CIIE

Continúa

Cuadro B.7- Estudiantes de pregrado y grado por ramas de estudio, según instituciones universitarias de gestión privada.
 Período 2001 a 2005

Instituciones	Total					Ciencia Aplicadas					Ciencia Básicas				
	2001	2002	2003	2004	2005	2001	2002	2003	2004	2005	2001	2002	2003	2004	2005
Total Instituciones	203.221	204.119	215.406	234.243	254.117	36.272	35.557	36.797	39.962	44.138	2.145	2.154	2.393	2.433	2.362
Total Universidades Privadas	198.046	198.735	209.334	226.474	244.844	34.596	34.042	35.408	38.236	42.343	2.145	2.154	2.393	2.433	2.362
Abierta Interamericana	14.046	14.509	15.330	16.128	16.418	3.054	3.344	3.600	3.612	3.885	11	22	26	41	46
Aconcagua	2.219	3.220	3.728	4.726	5.513	137	78	151	209	557	-	-	-	-	-
Adventista del Plata	1.737	1.799	1.789	2.238	2.667	94	76	86	85	90	-	-	-	-	-
Argentina de la Empresa	12.432	12.427	12.357	15.581	17.395	2.417	2.528	2.586	3.136	3.279	9	11	10	8	5
Argentina John F. Kennedy	20.936	18.624	17.833	17.417	16.940	5.494	4.733	4.414	4.262	4.068	68	55	60	71	73
Atlántida Argentina	793	848	981	936	1.300	106	126	149	133	133	-	-	-	-	-
Austral	1.802	2.092	2.131	2.322	2.351	261	341	370	402	312	-	-	-	-	-
Belgrano	9.708	9.823	10.400	10.944	11.015	1.985	2.017	2.490	2.673	2.961	51	52	93	76	66
Blás Pascal	3.927	4.186	4.803	5.517	6.279	992	871	830	764	911	96	189	296	317	313
CAECE	2.645	2.235	2.333	2.522	2.705	934	797	725	673	731	165	225	284	379	410
Católica Argentina	13.781	15.092	15.065	16.800	16.901	1.842	2.121	2.083	2.367	2.631	433	419	377	357	385
Católica de Córdoba	6.332	5.666	6.208	6.591	6.773	1.505	1.501	1.535	1.626	1.719	-	-	-	-	-
Católica de Cuyo	3.224	3.209	3.239	3.710	5.359	130	166	208	313	367	-	-	30	22	5
Católica de La Plata	3.423	3.444	3.837	3.741	4.321	539	507	432	450	429	-	-	-	-	-
Católica de Salta	13.431	14.460	16.028	19.563	19.466	1.071	1.209	1.431	1.515	1.820	178	144	110	121	72
Católica de Santa Fe	4.213	4.551	5.104	5.680	6.324	232	287	368	461	548	38	38	37	45	52
Católica de Santiago del Estero	5.197	5.111	5.855	6.528	6.687	514	521	532	658	721	-	-	-	-	-
CEMA	158	191	198	230	221	-	-	-	18	27	-	-	-	-	-
Centro Educativo Latinoamericano	1.793	2.027	1.873	2.053	2.279	216	204	162	152	142	-	-	-	-	-
Champagnat	2.980	2.732	2.666	2.999	2.948	546	446	402	430	481	-	-	-	-	-
Ciencias Empresariales y Sociales	6.497	5.935	5.876	6.014	7.004	-	-	-	-	-	-	-	-	-	-
Cine	558	492	586	829	1.021	-	-	-	-	-	-	-	-	-	-
Concepción del Uruguay	1.491	1.944	2.079	2.580	2.794	209	241	232	239	303	-	-	-	-	-
Congreso	922	1.141	1.632	2.209	2.208	30	41	62	49	45	89	92	89	97	69
Cuenca del Plata	1.746	1.837	1.503	1.629	2.021	77	76	63	80	74	-	-	-	-	-
Empresarial Siglo 21	2.486	2.633	3.879	322	324	474	16	20	57
FASTA	2.992	2.962	2.968	3.196	3.447	525	521	498	504	495	93	53	55	46	53
Favaloro	400	453	478	109	134	133	-	-	-	-	-
Flores	1.964	2.145	2.521	2.945	3.259	69	161	334	486	554	161	134	129	120	101
Juan Agustín Maza	2.362	2.190	2.440	2.451	2.491	884	805	717	773	636	76	48	51	34	25
Maimónides	2.250	2.988	3.824	-	-	-	-	-	31	34	40
Marina Mercante	1.689	1.575	1.793	2.164	2.124	445	444	529	714	735	304	291	287	289	148
Mendoza	5.203	5.384	6.028	6.249	8.088	1.961	1.813	1.886	1.933	2.317	-	-	-	-	-
Morón	13.474	12.806	14.353	15.140	15.551	4.652	4.460	4.647	4.750	5.042	98	183	213	251	298
Museo Social Argentino	2.558	2.558	3.167	3.591	3.858	-	31	10	15	23	-	-	-	-	-
Norte Santo Tomás de Aquino	4.080	4.319	5.844	6.282	6.893	536	456	649	879	1.090	-	-	-	-	-
Palermo	6.728	6.491	6.880	7.807	9.318	2.259	2.269	2.514	3.100	3.887	-	-	-	-	-
Salvador	14.453	13.202	13.843	14.847	14.694	558	527	604	641	723	228	144	206	159	184
San Andrés	679	700	678	707	673	-	-	-	-	-	-	-	-	-	-
Torcuato Di Tella	1.137	1.187	1.161	1.155	1.181	-	-	-	-	-	-	-	-	-	-

Continúa

Continuación - cuadro B.7

Instituciones	Ciencias de la Salud					Ciencias Humanas					Ciencias Sociales				
	2001	2002	2003	2004	2005	2001	2002	2003	2004	2005	2001	2002	2003	2004	2005
Total Instituciones	17.948	19.075	22.515	21.708	25.380	27.156	29.192	30.973	35.658	36.600	119.700	118.141	122.719	134.449	145.348
Total Universidades Privadas	14.893	15.941	18.570	16.638	19.080	27.156	29.038	30.932	35.422	36.183	119.256	117.560	122.022	133.712	144.587
Abierta Interamericana	3.583	3.387	3.364	3.671	3.622	2.039	2.201	2.331	2.447	2.395	5.359	5.555	6.009	6.357	6.470
Aconcagua	400	369	406	447	504	245	851	1.045	1.397	1.447	1.437	1.922	2.126	2.673	3.005
Adventista del Plata	519	583	664	760	890	649	728	644	873	1.101	475	412	395	520	586
Argentina de la Empresa	-	-	-	-	-	269	224	231	288	339	9.737	9.664	9.530	12.149	13.772
Argentina John F. Kennedy	1.007	1.032	1.111	1.234	1.288	3.825	3.472	3.265	3.197	3.167	10.542	9.332	8.983	8.653	8.344
Atlántida Argentina	-	-	-	-	-	93	100	120	126	163	594	622	712	677	1.004
Austral	431	536	473	566	662	-	-	-	25	23	1.110	1.215	1.288	1.329	1.354
Belgrano	79	81	147	148	151	1.087	1.100	1.176	1.186	1.177	6.506	6.573	6.494	6.861	6.660
Blás Pascal	-	-	-	-	-	188	204	242	271	264	2.651	2.922	3.435	4.165	4.791
CAECE	-	-	-	-	-	896	644	551	671	722	650	569	773	799	842
Católica Argentina	-	-	-	-	-	3.383	3.491	2.728	3.522	2.381	8.123	9.061	9.877	10.554	11.504
Católica de Córdoba	846	860	901	925	963	658	425	566	517	517	3.323	2.880	3.206	3.523	3.574
Católica de Cuyo	499	435	589	854	1.266	525	605	585	792	968	2.070	2.003	1.827	1.729	2.753
Católica de La Plata	-	-	-	30	-	227	540	618	695	872	2.657	2.397	2.787	2.566	3.020
Católica de Salta	-	-	-	132	183	1.176	1.533	1.641	1.795	1.936	11.006	11.574	12.846	16.000	15.455
Católica de Santa Fe	-	40	38	-	6	311	483	708	894	1.105	3.632	3.703	3.953	4.280	4.613
Católica de Santiago del Estero	-	-	-	-	-	655	538	796	945	1.041	4.028	4.052	4.527	4.925	4.925
CEMA	-	-	-	-	-	-	-	-	-	-	158	191	198	212	194
Centro Educativo Latinoamericano	140	247	349	441	508	44	58	36	23	18	1.393	1.518	1.326	1.437	1.611
Champagnat	-	-	-	-	-	-	-	-	42	0	2.434	2.286	2.264	2.527	2.467
Ciencias Empresariales y Sociales	115	147	203	235	274	243	364	409	465	578	6.139	5.424	5.264	5.314	6.152
Cine	-	-	-	-	-	557	492	586	829	1.021	1	-	-	-	-
Concepción del Uruguay	-	-	70	214	338	508	717	921	856	840	774	986	856	1.271	1.276
Congreso	-	-	-	-	-	-	-	-	204	217	803	1.008	1.481	1.859	1.877
Cuenca del Plata	-	-	-	-	-	574	648	555	546	653	1.095	1.113	885	1.003	1.294
Empresarial Siglo 21	-	-	-	-	-	220	286	338	1.928	2.003	3.010
FASTA	511	546	685	803	899	488	439	382	352	421	1.375	1.403	1.348	1.491	1.579
Favaloro	291	319	338	-	-	-	-	-	-	-	-	-	-
Flores	-	-	-	-	-	1.462	1.591	1.744	1.977	2.219	272	259	314	362	385
Juan Agustín Maza	782	788	938	888	1.013	225	204	297	312	279	395	345	437	444	538
Maimónides	2.117	2.824	3.611	-	-	0	8	23	-	-	102	122	150	-	-
Marina Mercante	-	-	-	-	-	229	254	236	284	302	711	586	741	859	921
Mendoza	1.172	1.452	1.784	1.624	2.452	-	-	-	-	-	2.070	2.119	2.358	2.692	3.113
Morón	168	129	278	542	721	919	974	1.206	1.318	1.305	7.637	7.060	8.009	8.279	8.185
Museo Social Argentino	338	302	294	289	293	513	605	1.194	1.601	1.678	1.707	1.620	1.669	1.686	1.864
Norte Santo Tomás de Aquino	228	313	538	610	718	84	388	472	445	376	3.232	3.162	4.185	4.348	4.709
Palermo	-	-	-	-	-	314	365	546	820	1.021	4.155	3.857	3.820	3.887	4.410
Salvador	1.958	1.870	1.836	1.906	1.991	4.541	4.490	5.061	5.689	5.274	7.168	6.171	6.136	6.452	6.522
San Andrés	-	-	-	-	-	-	-	-	-	-	679	700	669	692	652
Torcuato Di Tella	-	-	-	-	-	9	16	17	18	25	1.128	1.171	1.144	1.137	1.156

Continúa

Continuación - cuadro B.7

Instituciones	Total					Ciencia Aplicadas					Ciencia Básicas				
	2001	2002	2003	2004	2005	2001	2002	2003	2004	2005	2001	2002	2003	2004	2005
Total institutos Universitarios	5.175	5.384	6.072	7.769	9.273	1.676	1.515	1.389	1.726	1.795	-	-	-	-	-
CEMIC	68	95	134	175	199	-	-	-	-	-	-	-	-	-	-
Cs de la Salud de la Fundación Barceló	2.996	2.937	3.471	4.349	5.585	45	18	21	38	37	-	-	-	-	-
Escuela Argentina de Negocios	-	-	-	-	60	-	-	-	-	-	-	-	-	-	-
Escuela de Medicina del Hospital Italiano	36	120	166	287	319	-	-	-	-	-	-	-	-	-	-
Escuela Universitaria de Teología	0	154	0	78	137	-	-	-	-	-	-	-	-	-	-
Fundación ISALUD	0	0	216	422	434	-	-	-	-	-	-	-	-	-	-
Gastón Dachary	705	621	702	991	934	261	40	52	350	373	-	-	-	-	-
ISEDET	0	0	41	73	123	-	-	-	-	-	-	-	-	-	-
Italiano de Rosario	-	-	-	-	-	-	-	-	-	-
Tecnológico de Buenos Aires	1.370	1.457	1.342	1.394	1.482	1.370	1.457	1.316	1.338	1.385	-	-	-	-	-

Continúa

Continuación - cuadro B.7

Instituciones	Ciencias de la Salud					Ciencias Humanas					Ciencias Sociales				
	2001	2002	2003	2004	2005	2001	2002	2003	2004	2005	2001	2002	2003	2004	2005
Total institutos Universitarios	3.055	3.134	3.945	5.070	6.300	0	154	41	236	417	444	581	697	737	761
CEMIC	68	95	134	175	199	-	-	-	-	-	-	-	-	-	-
Cs de la Salud de la Fundación Barceló	2.951	2.919	3.450	4.226	5.391	-	-	-	85	157	-	-	-	-	-
Escuela Argentina de Negocios	-	-	-	-	-	-	-	-	-	-	-	-	-	-	60
Escuela de Medicina del Hospital Italiano	36	120	166	287	319	-	-	-	-	-	-	-	-	-	-
Escuela Universitaria de Teología	-	-	-	-	-	-	154	-	78	137	-	-	-	-	-
Fundación ISALUD	-	-	195	382	391	-	-	-	-	-	-	-	21	40	43
Gastón Dachary	-	-	-	-	-	-	-	-	-	-	444	581	650	641	561
ISEDET	-	-	-	-	-	-	-	41	73	123	-	-	-	-	-
Italiano de Rosario	-	-	-	-	-	-	-	-	-	-
Tecnológico de Buenos Aires	-	-	-	-	-	-	-	-	-	-	-	-	26	56	97

Fuente: CIIE

Cuadro B.8- Nuevos Inscriptos de carreras de pregrado y grado por ramas de estudio, según instituciones universitarias de gestión privada. Período 2001 a 2005

Instituciones	Total ramas de estudio					Ciencias Aplicadas					Ciencias Básicas				
	2001	2002	2003	2004	2005	2001	2002	2003	2004	2005	2001	2002	2003	2004	2005
Total Instituciones	56.357	53.578	63.668	72.482	76.172	9.360	8.558	9.968	11.728	13.605	648	653	699	762	693
Total Universidades Privadas	55.137	52.030	61.951	70.071	73.265	8.945	8.205	9.651	11.310	13.177	648	653	699	762	693
Abierta Interamericana	4.528	4.000	4.704	5.088	5.398	1.120	1.125	1.194	1.173	1.308	11	12	12	26	25
Aconcagua	536	692	1.065	1.566	1.768	54	14	100	117	315	-	-	-	-	-
Adventista del Plata	424	473	570	662	806	30	21	23	20	27	-	-	-	-	-
Argentina de la Empresa	2.959	3.099	3.918	3.875	3.694	870	756	877	862	717	-	-	-	-	-
Argentina John F. Kennedy	4.567	2.946	3.061	3.185	3.402	1.189	608	638	697	750	13	9	11	19	20
Atlántida Argentina	233	312	358	279	513	45	62	50	35	57	-	-	-	-	-
Austral	441	494	468	543	507	81	84	63	68	49	-	-	-	-	-
Belgrano	2.268	2.385	2.455	3.590	3.746	495	524	571	833	1.007	20	21	30	21	19
Blás Pascal	1.406	1.559	2.014	2.407	2.853	232	162	171	155	356	76	129	175	138	124
CAECE	1.047	633	834	962	984	265	148	132	195	268	105	105	115	163	149
Católica Argentina	3.461	4.761	4.030	5.295	5.515	459	630	588	786	878	90	89	67	88	103
Católica de Córdoba	1.702	1.360	1.770	1.721	1.809	317	347	352	389	438	-	-	-	-	-
Católica de Cuyo	839	772	830	1.086	1.492	70	66	72	120	140	-	-	30	2	0
Católica de La Plata	658	982	989	1.198	1.412	68	65	66	107	142	-	-	-	-	-
Católica de Salta	5.672	5.538	6.125	7.390	4.863	318	405	619	495	550	56	39	27	29	0
Católica de Santa Fe	825	1.081	1.326	1.506	1.507	51	96	118	144	161	11	8	5	9	10
Católica de Santiago del Estero	1.451	1.418	1.779	1.921	1.791	160	154	159	188	174	-	-	-	-	-
CEMA	64	90	75	85	108	-	-	-	18	11	-	-	-	-	-
Centro Educativo Latinoamericano	539	431	578	620	627	26	27	38	35	36	-	-	-	-	-
Champagnat	952	867	797	1.073	1.028	148	127	102	143	140	-	-	-	-	-
Ciencias Empresariales y Sociales	2.227	1.727	1.804	1.860	2.503	-	-	-	-	-	-	-	-	-	-
Cine	152	134	220	401	431	-	-	-	-	-	-	-	-	-	-
Concepción del Uruguay	473	648	560	1.033	922	46	62	78	88	83	-	-	-	-	-
Congreso	190	502	673	1.036	824	20	23	25	16	12	21	27	12	23	18
Cuenca del Plata	269	276	376	441	596	20	8	10	23	23	-	-	-	-	-
Empresarial Siglo 21	760	848	1.336	92	86	176	16	6	21
FASTA	921	703	754	807	900	136	126	101	90	117	28	23	23	7	13
Favaloro	99	118	137	28	34	45	-	-	-	-	-
Flores	610	665	910	1.014	1.046	48	63	198	241	192	33	7	5	12	5
Juan Agustín Maza	687	618	837	806	682	168	130	156	185	148	12	5	4	2	1
Maimónides	1.181	1.304	1.646	-	-	-	-	-	3	11	17
Marina Mercante	547	518	769	1.067	862	166	139	187	319	273	77	85	70	107	27
Mendoza	1.201	1.112	1.316	1.310	2.215	463	355	453	445	692	-	-	-	-	-
Morón	2.281	2.363	3.790	4.477	4.607	765	961	1.087	1.311	1.470	18	46	55	94	114
Museo Social Argentino	832	778	1.349	1.371	1.411	-	31	5	10	12	-	-	-	-	-
Norte Santo Tomás de Aquino	1.036	1.003	1.753	1.825	1.967	142	117	287	419	445	-	-	-	-	-
Palermo	2.043	1.783	2.513	3.250	4.034	729	591	902	1.363	1.766	-	-	-	-	-
Salvador	4.534	2.656	4.342	4.676	4.429	152	92	201	186	199	58	31	41	22	28
San Andrés	246	190	201	222	197	-	-	-	-	-	-	-	-	-	-
Torcuato Di Tella	375	309	293	305	343	-	-	-	-	-	-	-	-	-	-

Continúa

Continuación - cuadro B.8

Instituciones	Ciencias de la Salud					Ciencias Humanas					Ciencias Sociales				
	2001	2002	2003	2004	2005	2001	2002	2003	2004	2005	2001	2002	2003	2004	2005
Total Instituciones	5.144	5.149	6.575	6.384	7.057	9.012	8.572	10.888	12.152	12.144	32.193	30.646	35.538	41.456	42.673
Total Universidades Privadas	4.480	4.242	5.471	4.766	4.989	9.012	8.541	10.847	12.040	11.944	32.052	30.389	35.283	41.193	42.462
Abierta Interamericana	576	486	737	881	863	762	783	883	972	947	2.059	1.594	1.878	2.036	2.255
Aconcagua	100	66	106	148	140	61	241	304	399	332	321	371	555	902	981
Adventista del Plata	87	190	250	224	254	183	172	191	256	365	124	90	106	162	160
Argentina de la Empresa	-	-	-	-	-	72	62	94	101	85	2.017	2.281	2.947	2.912	2.892
Argentina John F. Kennedy	310	218	227	269	243	722	560	563	611	677	2.333	1.551	1.622	1.589	1.712
Atlántida Argentina	-	-	-	-	-	23	37	57	46	69	165	213	251	198	387
Austral	113	155	126	164	176	-	-	-	21	0	247	255	279	290	282
Belgrano	26	27	37	32	29	215	226	188	212	234	1.512	1.587	1.629	2.492	2.457
Blás Pascal	-	-	-	-	-	107	84	96	122	116	991	1.184	1.572	1.992	2.257
CAECE	-	-	-	-	-	371	202	249	310	318	306	178	338	294	249
Católica Argentina	-	-	-	-	-	876	961	702	1.017	845	2.036	3.081	2.673	3.404	3.689
Católica de Córdoba	155	158	165	181	177	266	108	259	136	146	964	747	994	1.015	1.048
Católica de Cuyo	204	128	222	253	357	212	214	168	372	342	353	364	338	339	653
Católica de La Plata	-	-	-	30	-	115	180	274	217	338	475	737	649	844	932
Católica de Salta	-	-	-	132	96	492	686	484	424	470	4.806	4.408	4.995	6.310	3.747
Católica de Santa Fe	-	-	-	-	-	80	259	313	322	337	683	718	890	1.031	999
Católica de Santiago del Estero	-	-	-	-	-	244	206	335	348	332	1.047	1.058	1.285	1.385	1.285
CEMA	-	-	-	-	-	-	-	-	-	-	64	90	75	67	97
Centro Educativo Latinoamericano	140	120	140	169	129	7	20	12	4	10	366	264	388	412	452
Champagnat	-	-	-	-	-	-	-	-	42	0	804	740	695	888	888
Ciencias Empresariales y Sociales	67	60	80	75	87	159	212	199	180	222	2.001	1.455	1.525	1.605	2.194
Cine	-	-	-	-	-	152	134	220	401	431	-	-	-	-	-
Concepción del Uruguay	-	-	-	157	124	269	347	259	329	276	158	239	223	459	423
Congreso	-	-	-	-	-	-	-	-	204	124	149	452	636	793	670
Cuenca del Plata	-	-	-	-	-	56	136	201	126	188	193	132	165	292	385
Empresarial Siglo 21	-	-	-	-	-	76	108	74	576	648	1.065
FASTA	151	151	218	228	211	172	61	87	85	140	434	342	325	397	419
Favaloro	71	84	92	-	-	-	-	-	-	-	-	-	-
Flores	-	-	-	-	-	438	529	602	611	734	91	66	105	150	115
Juan Agustín Maza	280	296	327	336	267	47	54	183	118	90	180	133	167	165	176
Maimónides	1.159	1.230	1.556	-	8	17	19	55	56
Marina Mercante	-	-	-	-	-	60	67	78	132	136	244	227	434	491	408
Mendoza	413	406	446	283	586	-	-	-	-	192	325	351	417	582	745
Morón	47	6	85	310	300	268	279	396	469	427	1.183	1.071	2.167	2.293	2.296
Museo Social Argentino	85	66	64	71	69	156	220	763	752	655	591	517	538	675	675
Norte Santo Tomás de Aquino	131	126	252	187	206	14	102	151	106	60	749	658	1.063	1.113	1.256
Palermo	-	-	-	-	-	136	147	280	409	459	1.178	1.045	1.331	1.478	1.809
Salvador	436	353	362	534	565	2.192	1.129	2.227	2.176	1.758	1.696	1.051	1.511	1.758	1.879
San Andrés	-	-	-	-	-	-	-	9	7	5	246	190	192	215	192
Torcuato Di Tella	-	-	-	-	-	9	7	3	3	10	366	302	290	302	333

Continúa

Continuación - cuadro B.8

Instituciones	Total ramas de estudio					Ciencias Aplicadas					Ciencias Básicas				
	2001	2002	2003	2004	2005	2001	2002	2003	2004	2005	2001	2002	2003	2004	2005
Total Institutos Universitarios	1.220	1.548	1.717	2.411	2.907	415	353	317	418	428	-	-	-	-	-
CEMIC	20	33	51	42	67	-	-	-	-	-	-	-	-	-	-
Cs de la Salud de la Fundación Barceló	622	784	811	1.299	1.737	14	3	21	16	5	-	-	-	-	-
Escuela Argentina de Negocios	0	0	0	0	60	-	-	-	-	-	-	-	-	-	-
Escuela de Medicina del Hospital Italiano	36	93	68	92	94	-	-	-	-	-	-	-	-	-	-
Escuela Universitaria de Teología	0	31	0	21	66	-	-	-	-	-	-	-	-	-	-
Fundación ISALUD	0	0	216	260	272	-	-	-	-	-	-	-	-	-	-
Gastón Dachary	207	297	235	330	238	66	40	27	116	142	-	-	-	-	-
ISEDET	0	0	41	51	51	-	-	-	-	-	-	-	-	-	-
Italiano de Rosario	-	-	-	-	-	-	-	-	-	-
Tecnológico de Buenos Aires	335	310	295	316	322	335	310	269	286	281	-	-	-	-	-

Continúa

Continuación - cuadro B.8

Instituciones	Ciencias de la Salud					Ciencias Humanas					Ciencias Sociales				
	2001	2002	2003	2004	2005	2001	2002	2003	2004	2005	2001	2002	2003	2004	2005
Total Institutos Universitarios	664	907	1.104	1.618	2.068	0	31	41	112	200	141	257	255	263	211
CEMIC	20	33	51	42	67	-	-	-	-	-	-	-	-	-	-
Cs de la Salud de la Fundación Barceló	608	781	790	1.243	1.649	-	-	-	40	83	-	-	-	-	-
Escuela Argentina de Negocios	-	-	-	-	-	-	-	-	-	-	-	-	-	-	60
Escuela de Medicina del Hospital Italiano	36	93	68	92	94	-	-	-	-	-	-	-	-	-	-
Escuela Universitaria de Teología	-	-	-	-	-	-	31	-	21	66	-	-	-	-	-
Fundación ISALUD	-	-	195	241	258	-	-	-	-	-	-	-	21	19	14
Gastón Dachary	-	-	-	-	-	-	-	-	-	-	141	257	208	214	96
ISEDET	-	-	-	-	-	-	-	41	51	51	-	-	-	-	-
Italiano de Rosario	-	-	-	-	-	-	-	-	-	-
Tecnológico de Buenos Aires	-	-	-	-	-	-	-	-	-	-	-	-	26	30	41

Fuente: CIIE

Cuadro B.9- Egresados de carreras de pregrado y grado por ramas de estudio, según instituciones universitarias de gestión privada. Período 2000 a 2004

Instituciones	Totales					Ciencias Aplicadas					Ciencias Básicas				
	2000	2001	2002	2003	2004	2000	2001	2002	2003	2004	2000	2001	2002	2003	2004
Total Instituciones	16.137	16.304	18.357	18.463	20.240	2.990	2.641	2.932	2.846	3.294	292	190	178	198	269
Total Universidades Privadas	15.766	15.894	17.922	17.926	19.540	2.810	2.430	2.741	2.613	3.099	292	190	178	198	269
Abierta Interamericana	680	805	1.036	1.172	1.166	77	160	199	139	142	-	-	-	-	-
Aconcagua	132	272	247	286	153	0	7	8	3	26	-	-	-	-	-
Adventista del Plata	215	210	222	189	223	10	17	7	13	8	-	-	-	-	-
Argentina de la Empresa	1.956	1.832	1.479	1.317	1.589	350	266	225	202	286	-	-	-	2	1
Argentina John F. Kennedy	760	454	810	776	806	222	135	202	167	195	2	2	8	0	2
Atlántida Argentina	29	35	81	96	73	9	7	2	9	10	-	-	-	-	-
Austral	62	165	179	215	279	13	15	27	24	24	-	-	-	-	-
Belgrano	1.065	960	1.103	1.002	921	252	203	215	198	193	2	2	11	8	9
Blás Pascal	384	432	390	735	845	89	117	101	236	210	0	0	0	0	1
CAECE	403	261	198	294	211	86	57	46	77	50	23	13	7	9	22
Católica Argentina	1.537	1.554	1.592	1.750	1.891	216	181	257	183	245	30	33	27	30	47
Católica de Córdoba	780	921	764	720	895	182	207	165	137	196	-	-	-	-	-
Católica de Cuyo	248	255	334	317	294	10	13	12	8	6	-	-	-	-	-
Católica de La Plata	298	284	306	324	334	35	32	45	33	53	-	-	-	-	-
Católica de Salta	391	562	614	580	808	78	55	104	84	123	9	19	11	10	19
Católica de Santa Fe	254	240	333	345	343	14	13	14	9	12	1	2	0	0	0
Católica de Santiago del Estero	164	141	239	253	241	18	25	55	37	38	-	-	-	-	-
CEMA	20	25	27	39	74	-	-	-	-	-	-	-	-	-	-
Centro Educativo Latinoamericano	44	106	95	104	179	7	33	27	17	32	-	-	-	-	-
Champagnat	259	199	249	228	283	68	36	31	39	29	-	-	-	-	-
Ciencias Empresariales y Sociales	299	393	406	297	311	-	-	-	-	-	-	-	-	-	-
Cine	54	30	30	34	38	-	-	-	-	-	-	-	-	-	-
Concepción del Uruguay	144	267	223	265	182	19	9	27	24	16	-	-	-	-	7
Congreso	173	129	157	106	118	6	0	0	1	6	16	15	6	18	15
Cuenca del Plata	44	63	107	164	198	0	5	3	3	4	-	-	-	-	-
Empresarial Siglo 21	20	32	183	2	1	24	0	0	0	0	0
FASTA	136	170	242	137	155	12	18	21	12	41	40	37	2	4	0
Favaloro	29	50	48	-	-	0	22	8	-	-	-	-	-
Flores	86	167	222	205	272	0	3	1	27	75	5	6	4	6	7
Juan Agustín Maza	216	228	224	293	319	76	93	42	73	84	11	11	13	27	26
Maimónides	112	118	112	-	-	-	-	-	4	7	10
Marina Mercante	296	318	388	332	341	70	46	41	45	75	115	24	35	54	78
Mendoza	390	376	353	349	486	277	228	222	158	173	-	-	-	-	-
Morón	1.119	537	975	1.167	1.085	367	198	301	338	317	6	7	6	10	16
Museo Social Argentino	395	437	454	516	628	-	-	-	-	1	-	-	-	-	-
Norte Santo Tomás de Aquino	297	449	560	625	528	63	94	82	91	60	-	-	-	-	-
Palermo	373	402	545	513	1.039	115	91	161	145	311	-	-	-	-	-
Salvador	1.699	1.821	2.361	1.811	1.687	67	65	98	59	26	28	12	38	20	15
San Andrés	100	117	83	150	127	-	-	-	-	-	-	-	-	-	-
Torcuato Di Tella	132	127	153	170	187	-	-	-	-	-	-	-	-	-	-

Continúa

Continuación - cuadro B.9

Instituciones	Ciencias de la Salud					Ciencias Humanas					Ciencias Sociales				
	2000	2001	2002	2003	2004	2000	2001	2002	2003	2004	2000	2001	2002	2003	2004
Total Instituciones	956	1.084	1.464	1.699	1.954	2.720	3.167	3.407	3.248	3.225	9.179	9.222	10.376	10.472	11.498
Total Universidades Privadas	765	892	1.226	1.408	1.505	2.720	3.162	3.407	3.247	3.217	9.179	9.220	10.370	10.460	11.450
Abierta Interamericana	58	30	176	386	394	338	361	381	268	251	207	254	280	379	379
Aconcagua	31	50	46	62	61	13	87	63	123	55	88	128	130	98	11
Adventista del Plata	18	33	66	41	66	91	90	55	55	69	96	70	94	80	80
Argentina de la Empresa	-	-	-	-	-	6	48	46	51	54	1.600	1.518	1.208	1.062	1.248
Argentina John F. Kennedy	-	-	-	15	26	212	108	246	245	211	324	209	354	349	372
Atlántida Argentina	-	-	-	-	-	1	4	14	15	6	19	24	65	72	57
Austral	0	46	58	88	90	-	-	-	3	0	49	104	94	100	165
Belgrano	11	5	16	13	14	108	136	174	154	127	692	614	687	629	578
Blás Pascal	-	-	-	-	-	121	86	52	39	83	174	229	237	460	551
CAECE	-	-	-	-	-	197	112	103	196	69	97	79	42	12	70
Católica Argentina	-	-	-	-	-	277	310	301	384	397	1.014	1.030	1.007	1.153	1.202
Católica de Córdoba	91	95	92	105	105	108	145	97	96	83	399	474	410	382	511
Católica de Cuyo	41	46	52	62	98	60	47	73	61	57	137	149	197	186	133
Católica de La Plata	-	-	-	-	-	26	37	40	51	45	237	215	221	240	236
Católica de Salta	-	-	-	-	-	106	134	99	73	113	198	354	400	413	553
Católica de Santa Fe	-	-	-	-	-	39	24	44	57	35	200	201	275	279	296
Católica de Santiago del Estero	-	-	-	-	-	24	27	63	28	25	122	89	121	188	178
CEMA	-	-	-	-	-	-	-	-	-	-	20	25	27	39	74
Centro Educativo Latinoamericano	0	0	0	17	39	2	3	4	2	7	35	70	64	68	101
Champagnat	-	-	-	-	-	-	-	-	0	27	191	163	218	189	227
Ciencias Empresariales y Sociales	0	0	0	11	11	0	13	13	8	9	299	380	393	278	291
Cine	-	-	-	-	-	54	30	30	34	38	-	-	-	-	-
Concepción del Uruguay	-	-	-	0	11	90	142	126	178	86	35	116	70	63	62
Congreso	-	-	-	-	-	-	-	-	-	-	151	114	151	87	97
Cuenca del Plata	-	-	-	-	-	24	33	33	49	38	20	25	71	112	156
Empresarial Siglo 21	-	-	-	-	-	1	0	19	17	31	140
FASTA	1	15	21	19	19	45	53	73	52	35	38	47	125	50	60
Favaloro	29	28	36	-	-	-	-	-	-	-	-	-	-
Flores	-	-	-	-	-	71	144	203	154	163	10	14	14	18	27
Juan Agustín Maza	50	69	98	78	96	31	19	43	50	43	48	36	28	65	70
Maimónides	87	99	98	18	0	0	3	12	4
Marina Mercante	-	-	-	-	-	5	33	35	34	24	106	215	277	199	164
Mendoza	2	25	8	43	87	-	-	-	-	-	111	123	123	148	226
Morón	0	0	0	22	7	106	84	69	93	84	640	248	599	704	661
Museo Social Argentino	62	63	57	69	70	117	153	126	124	206	216	221	271	323	351
Norte Santo Tomás de Aquino	0	0	0	0	9	6	25	60	31	54	228	330	418	503	405
Palermo	-	-	-	-	-	0	7	12	18	54	258	304	372	350	674
Salvador	313	316	409	349	266	423	667	729	521	650	868	761	1.087	862	730
San Andrés	-	-	-	-	-	-	-	-	-	-	100	117	83	150	127
Torcuato Di Tella	-	-	-	-	-	-	-	-	-	-	132	127	153	170	187

Continúa

Continuación - cuadro B.9

Instituciones	Totales					Ciencias Aplicadas					Ciencias Básicas				
	2000	2001	2002	2003	2004	2000	2001	2002	2003	2004	2000	2001	2002	2003	2004
Total Institutos Universitarios	371	410	435	537	700	180	211	191	233	195	-	-	-	-	-
CEMIC	-	-	-	-	20	-	-	-	-	-	-	-	-	-	-
Cs de la Salud de la Fundación Barceló	191	192	244	255	369	0	0	6	6	2	-	-	-	-	-
Escuela Argentina de Negocios	-	-	-	-	-	-	-	-	-	-	-	-	-	-	-
Escuela de Medicina del Hospital Italiano	-	-	-	-	9	-	-	-	-	-	-	-	-	-	-
Escuela Universitaria de Teología	0	5	0	1	8	-	-	-	-	-	-	-	-	-	-
Fundación ISALUD	0	0	0	42	53	-	-	-	-	-	-	-	-	-	-
Gastón Dachary	0	2	6	32	53	0	0	0	20	5	-	-	-	-	-
ISEDET	-	-	-	-	-	-	-	-	-	-	-	-	-	-	-
Italiano de Rosario	-	-	-	-	-	-	-	-	-	-	-	-	-	-	-
Tecnológico de Buenos Aires	180	211	185	207	188	180	211	185	207	188	-	-	-	-	-

Continúa

Continuación - cuadro B.9

Instituciones	Ciencias de la Salud					Ciencias Humanas					Ciencias Sociales				
	2000	2001	2002	2003	2004	2000	2001	2002	2003	2004	2000	2001	2002	2003	2004
Total Institutos Universitarios	191	192	238	291	449	0	5	0	1	8	0	2	6	12	48
CEMIC	0	0	0	0	20	-	-	-	-	-	-	-	-	-	-
Cs de la Salud de la Fundación Barceló	191	192	238	249	367	-	-	-	-	-	-	-	-	-	-
Escuela Argentina de Negocios	-	-	-	-	-	-	-	-	-	-	-	-	-	-	-
Escuela de Medicina del Hospital Italiano	0	0	0	0	9	-	-	-	-	-	-	-	-	-	-
Escuela Universitaria de Teología	-	-	-	-	-	-	5	-	1	8	-	-	-	-	-
Fundación ISALUD	0	0	0	42	53	-	-	-	-	-	-	-	-	-	-
Gastón Dachary	-	-	-	-	-	-	-	-	-	-	0	2	6	12	48
ISEDET	-	-	-	-	-	-	-	-	-	-	-	-	-	-	-
Italiano de Rosario	-	-	-	-	-	-	-	-	-	-	-	-	-	-	-
Tecnológico de Buenos Aires	-	-	-	-	-	-	-	-	-	-	-	-	-	-	-

Fuente: CIIE

Cuadro B.10- Estudiantes de carreras de pregrado y grado en Ciencias Aplicadas por disciplinas, según instituciones universitarias de gestión privada. Período 2001 a 2005

Instituciones	Total Ciencias Aplicadas					Arquitectura y Diseño					Bioquímica y Farmacia					Ciencias Agropecuarias					Ciencias del Suelo				
	2001	2002	2003	2004	2005	2001	2002	2003	2004	2005	2001	2002	2003	2004	2005	2001	2002	2003	2004	2005	2001	2002	2003	2004	2005
Total Instituciones Universitarias	36.272	35.557	36.797	39.962	44.138	9.706	9.692	10.205	11.506	13.367	3.370	3.125	3.190	3.308	3.429	1.406	1.402	1.635	1.984	2.356	7	4	5	3	1
Total universidades privadas	34.596	34.042	35.408	38.236	42.343	9.706	9.692	10.205	11.506	13.367	3.370	3.125	3.190	3.308	3.429	1.406	1.402	1.635	1.984	2.356	7	4	5	3	1
Abierta Interamericana	3.054	3.344	3.600	3.612	3.885	870	993	1.088	1.156	1.162	-	-	-	-	-	-	-	-	-	-	-	-	-	-	-
Aconcagua	137	78	151	209	557	-	-	-	18	22	-	-	-	-	-	-	-	-	-	-	-	-	-	-	-
Adventista del Plata	94	76	86	85	90	-	-	-	-	-	-	-	-	-	-	-	-	-	-	-	-	-	-	-	-
Argentina de la Empresa	2.417	2.528	2.586	3.136	3.279	296	416	494	685	685	-	-	-	-	-	17	12	6	2	3	-	-	-	-	-
Argentina John F. Kennedy	5.494	4.733	4.414	4.262	4.068	721	629	593	614	597	1.539	1.345	1.337	1.424	1.481	-	-	-	-	-	-	-	-	-	-
Atlántida Argentina	106	126	149	133	133	-	-	-	-	-	-	-	-	-	-	-	-	-	-	-	-	-	-	-	-
Austral	261	341	370	402	312	-	-	-	-	-	-	-	-	-	-	-	-	-	-	-	-	-	-	-	-
Belgrano	1.985	2.017	2.490	2.673	2.961	876	897	1.108	1.225	1.334	13	13	9	5	86	363	367	500	682	912	-	-	-	-	-
Blás Pascal	992	871	830	764	911	288	258	234	241	240	-	-	-	-	-	-	-	-	-	-	-	-	-	-	-
CAECE	934	797	725	673	731	-	-	-	-	-	-	-	-	-	-	-	-	-	-	-	-	-	-	-	-
Católica Argentina	1.842	2.121	2.083	2.367	2.631	-	-	-	-	-	-	-	-	-	-	357	354	367	396	447	-	-	-	-	-
Católica de Córdoba	1.505	1.501	1.535	1.626	1.719	351	324	306	321	324	331	369	397	400	428	210	200	228	265	288	-	-	-	-	-
Católica de Cuyo	130	166	208	313	367	-	-	-	-	-	48	90	146	230	277	-	-	-	-	-	-	-	-	-	-
Católica de La Plata	539	507	432	450	429	228	209	188	223	228	-	-	-	-	-	-	-	-	-	-	-	-	-	-	-
Católica de Salta	1.071	1.209	1.431	1.515	1.820	324	332	339	340	395	-	-	-	-	-	2	22	54	81	77	-	-	-	-	-
Católica de Santa Fe	232	287	368	461	548	225	264	330	407	483	-	-	-	-	-	-	-	-	-	-	7	4	5	3	1
Católica de Santiago del Estero	514	521	532	658	721	-	-	-	83	126	-	-	-	-	-	-	-	-	-	-	-	-	-	-	-
CEMA	-	-	-	18	27	-	-	-	-	-	-	-	-	-	-	-	-	-	-	-	-	-	-	-	-
Centro Educativo Latinoamericano	216	204	162	152	142	-	-	-	-	-	-	-	-	-	-	-	-	-	-	-	-	-	-	-	-
Champagnat	546	446	402	430	481	224	207	191	225	245	-	-	-	-	-	-	-	-	-	-	-	-	-	-	-
Ciencias Empresariales y Sociales	-	-	-	-	-	-	-	-	-	-	-	-	-	-	-	-	-	-	-	-	-	-	-	-	-
Cine	-	-	-	-	-	-	-	-	-	-	-	-	-	-	-	-	-	-	-	-	-	-	-	-	-
Concepción del Uruguay	209	241	232	239	303	125	121	102	115	152	-	-	-	-	-	84	95	80	92	120	-	-	-	-	-
Congreso	30	41	62	49	45	-	-	-	-	-	-	-	-	-	-	-	-	-	-	-	-	-	-	-	-
Cuenca del Plata	77	76	63	80	74	-	-	-	-	-	-	-	-	-	-	-	-	-	-	-	-	-	-	-	-
Empresarial Siglo 21	322	324	474	189	198	257	-	-	-	-	-	-	-	-	-	-	-	-	-	-	-
FASTA	525	521	498	504	495	-	-	-	-	-	-	-	-	-	-	-	-	-	-	-	-	-	-	-	-
Favaloro	109	134	133	-	-	-	-	-	-	-	-	-	-	-	-	-	-	-	-	-	-	-	-
Flores	69	161	334	486	554	69	161	201	260	323	-	-	-	-	-	-	-	-	-	-	-	-	-	-	-
Juan Agustín Maza	884	805	717	773	636	-	-	-	-	-	571	517	506	466	352	-	-	-	-	-	-	-	-	-	-
Maimónides	-	-	-	-	-	-	-	-	-	-	-	-	-	-	-	-	-	-	-	-	-	-	-	-	-
Marina Mercante	445	444	529	714	735	-	-	-	-	-	-	-	-	-	-	-	-	-	-	-	-	-	-	-	-
Mendoza	1.961	1.813	1.886	1.933	2.317	1.220	1.082	1.090	1.062	1.406	-	-	-	-	-	48	38	34	34	-	-	-	-	-	
Morón	4.652	4.460	4.647	4.750	5.042	1.527	1.450	1.589	1.716	1.925	868	791	795	783	805	130	119	123	128	147	-	-	-	-	-
Museo Social Argentino	-	31	10	15	23	-	31	10	15	23	-	-	-	-	-	-	-	-	-	-	-	-	-	-	-
Norte Santo Tomás de Aquino	536	456	649	879	1.090	272	225	212	231	249	-	-	-	-	-	-	-	22	60	79	-	-	-	-	-
Palermo	2.259	2.269	2.514	3.100	3.887	1.901	1.885	2.086	2.526	3.122	-	-	-	-	-	-	-	-	-	-	-	-	-	-	-
Salvador	558	527	604	641	723	-	10	44	43	69	-	-	-	-	-	195	195	221	244	283	-	-	-	-	-
San Andrés	-	-	-	-	-	-	-	-	-	-	-	-	-	-	-	-	-	-	-	-	-	-	-	-	-
Torcuato Di Tella	-	-	-	-	-	-	-	-	-	-	-	-	-	-	-	-	-	-	-	-	-	-	-	-	-

Continúa

Continuación - cuadro B.10

Instituciones	Industrias					Informática					Ingeniería					Otras Ciencias Aplicadas				
	2001	2002	2003	2004	2005	2001	2002	2003	2004	2005	2001	2002	2003	2004	2005	2001	2002	2003	2004	2005
Total Instituciones Universitarias	4.193	4.626	5.033	5.944	7.076	14.874	14.004	13.764	13.998	14.497	2.632	2.630	2.876	3.095	3.232	84	74	89	124	180
Total universidades privadas	3.416	3.783	4.291	5.231	6.359	14.373	13.735	13.521	13.422	13.917	2.234	2.227	2.472	2.658	2.734	84	74	89	124	180
Abierta Interamericana	-	-	-	-	-	2.184	2.351	2.512	2.456	2.723	-	-	-	-	-	-	-	-	-	-
Aconcagua	64	56	32	21	302	73	22	112	137	173	-	-	7	33	60	-	-	-	-	-
Adventista del Plata	-	-	-	-	-	94	76	86	85	90	-	-	-	-	-	-	-	-	-	-
Argentina de la Empresa	580	608	610	757	824	1.245	1.197	1.167	1.338	1.375	279	295	309	354	392	-	-	-	-	-
Argentina John F. Kennedy	-	-	-	-	-	3.234	2.759	2.484	2.224	1.990	-	-	-	-	-	-	-	-	-	-
Atlántida Argentina	-	-	-	-	-	106	126	149	133	133	-	-	-	-	-	-	-	-	-	-
Austral	171	228	243	276	204	90	113	127	126	108	-	-	-	-	-	-	-	-	-	-
Belgrano	98	98	102	114	98	504	509	615	516	406	131	133	156	131	125	-	-	-	-	-
Blás Pascal	-	-	-	-	-	290	215	199	189	358	414	398	397	334	313	-	-	-	-	-
CAECE	-	-	1	-	-	934	797	724	673	731	-	-	-	-	-	-	-	-	-	-
Católica Argentina	933	1.089	1.065	1.179	1.373	423	566	480	585	582	129	112	171	207	229	-	-	-	-	-
Católica de Córdoba	190	191	192	216	237	155	150	140	137	131	268	267	272	287	311	-	-	-	-	-
Católica de Cuyo	82	76	62	83	90	-	-	-	-	-	-	-	-	-	-	-	-	-	-	-
Católica de La Plata	21	16	29	50	72	290	282	215	177	129	-	-	-	-	-	-	-	-	-	-
Católica de Salta	159	234	404	422	564	520	564	592	602	682	66	57	42	70	102	-	-	-	-	-
Católica de Santa Fe	-	-	-	-	-	-	19	33	51	64	-	-	-	-	-	-	-	-	-	-
Católica de Santiago del Estero	-	-	-	-	-	462	473	489	534	551	52	48	43	41	44	-	-	-	-	-
CEMA	-	-	-	-	-	-	-	-	18	27	-	-	-	-	-	-	-	-	-	-
Centro Educativo Latinoamericano	216	204	162	152	142	-	-	-	-	-	-	-	-	-	-	-	-	-	-	-
Champagnat	-	-	-	-	-	322	239	211	205	236	-	-	-	-	-	-	-	-	-	-
Ciencias Empresariales y Sociales	-	-	-	-	-	-	-	-	-	-	-	-	-	-	-	-	-	-	-	-
Cine	-	-	-	-	-	-	-	-	-	-	-	-	-	-	-	-	-	-	-	-
Concepción del Uruguay	-	-	19	32	31	-	25	31	-	-	-	-	-	-	-	-	-	-	-	-
Congreso	-	-	-	-	-	30	41	62	49	45	-	-	-	-	-	-	-	-	-	-
Cuenca del Plata	77	76	63	80	74	-	-	-	-	-	-	-	-	-	-	-	-	-	-	-
Empresarial Siglo 21	-	-	-	-	-	133	126	217	-	-	-	-	-	-	-	-	-	-
FASTA	-	9	25	52	72	525	512	473	452	423	-	-	-	-	-	-	-	-	-	-
Favaloro	-	-	-	-	-	-	-	-	-	-	109	134	129	-	-	-	-	-
Flores	-	-	133	226	231	-	-	-	-	-	-	-	-	-	-	-	-	-	-	-
Juan Agustín Maza	143	161	87	158	167	126	83	99	99	68	44	44	25	50	49	-	-	-	-	-
Maimónides	-	-	-	-	-	-	-	-	-	-	-	-	-	-	-	-	-	-	-	-
Marina Mercante	117	124	137	185	185	60	71	103	131	124	184	175	200	274	246	84	74	89	124	180
Mendoza	-	21	67	96	166	401	392	396	438	489	292	280	299	303	256	-	-	-	-	-
Morón	399	423	505	607	745	1.353	1.259	1.193	1.076	942	375	418	442	440	478	-	-	-	-	-
Museo Social Argentino	-	-	-	-	-	-	-	-	-	-	-	-	-	-	-	-	-	-	-	-
Norte Santo Tomás de Aquino	75	75	250	409	596	189	156	165	179	166	-	-	-	-	-	-	-	-	-	-
Palermo	-	-	-	11	74	358	384	428	563	691	-	-	-	-	-	-	-	-	-	-
Salvador	91	94	103	105	112	272	228	236	249	259	-	-	-	-	-	-	-	-	-	-
San Andrés	-	-	-	-	-	-	-	-	-	-	-	-	-	-	-	-	-	-	-	-
Torcuato Di Tella	-	-	-	-	-	-	-	-	-	-	-	-	-	-	-	-	-	-	-	-

Continúa

Continuación - cuadro B.10

Instituciones	Total Ciencias Aplicadas					Arquitectura y Diseño					Bioquímica y Farmacia					Ciencias Agropecuarias					Ciencias del Suelo				
	2001	2002	2003	2004	2005	2001	2002	2003	2004	2005	2001	2002	2003	2004	2005	2001	2002	2003	2004	2005	2001	2002	2003	2004	2005
Institutos Universitarios Privados	1.676	1.515	1.389	1.726	1.795	-	-	-	-	-	-	-	-	-	-	-	-	-	-	-	-	-	-	-	-
CEMIC	-	-	-	-	-	-	-	-	-	-	-	-	-	-	-	-	-	-	-	-	-	-	-	-	-
Cs de la Salud de la Fundación Barceló	45	18	21	38	37	-	-	-	-	-	-	-	-	-	-	-	-	-	-	-	-	-	-	-	-
Escuela Argentina de Negocios	-	-	-	-	-	-	-	-	-	-	-	-	-	-	-	-	-	-	-	-	-	-	-	-	-
Escuela de Medicina del Hospital Italiano	-	-	-	-	-	-	-	-	-	-	-	-	-	-	-	-	-	-	-	-	-	-	-	-	-
Escuela Universitaria de Teología	-	-	-	-	-	-	-	-	-	-	-	-	-	-	-	-	-	-	-	-	-	-	-	-	-
Fundación ISALUD	-	-	-	-	-	-	-	-	-	-	-	-	-	-	-	-	-	-	-	-	-	-	-	-	-
Gastón Dachary	261	40	52	350	373	-	-	-	-	-	-	-	-	-	-	-	-	-	-	-	-	-	-	-	-
ISEDET	-	-	-	-	-	-	-	-	-	-	-	-	-	-	-	-	-	-	-	-	-	-	-	-	-
Italiano de Rosario	-	-	-	-	-	-	-	-	-	-	-	-	-	-	-	-	-	-	-	-	-	-	-	-	-
Tecnológico de Buenos Aires	1370	1457	1316	1338	1385	-	-	-	-	-	-	-	-	-	-	-	-	-	-	-	-	-	-	-	-

Continúa

Continuación - cuadro B.10

Instituciones	Industrias					Informática					Ingeniería					Otras Ciencias Aplicadas				
	2001	2002	2003	2004	2005	2001	2002	2003	2004	2005	2001	2002	2003	2004	2005	2001	2002	2003	2004	2005
Institutos Universitarios Privados	777	843	742	713	717	501	269	243	576	580	398	403	404	437	498	-	-	-	-	-
CEMIC	-	-	-	-	-	-	-	-	-	-	-	-	-	-	-	-	-	-	-	-
Cs de la Salud de la Fundación Barceló	-	-	-	-	-	45	18	21	38	37	-	-	-	-	-	-	-	-	-	-
Escuela Argentina de Negocios	-	-	-	-	-	-	-	-	-	-	-	-	-	-	-	-	-	-	-	-
Escuela de Medicina del Hospital Italiano	-	-	-	-	-	-	-	-	-	-	-	-	-	-	-	-	-	-	-	-
Escuela Universitaria de Teología	-	-	-	-	-	-	-	-	-	-	-	-	-	-	-	-	-	-	-	-
Fundación ISALUD	-	-	-	-	-	-	-	-	-	-	-	-	-	-	-	-	-	-	-	-
Gastón Dachary	-	-	-	-	-	261	40	52	350	373	-	-	-	-	-	-	-	-	-	-
ISEDET	-	-	-	-	-	-	-	-	-	-	-	-	-	-	-	-	-	-	-	-
Italiano de Rosario	-	-	-	-	-	-	-	-	-	-	-	-	-	-	-	-	-	-	-	-
Tecnológico de Buenos Aires	777	843	742	713	717	195	211	170	188	170	398	403	404	437	498	-	-	-	-	-

Fuente: CIIE

Cuadro B.11- Nuevos Inscriptos de carreras de pregrado y grado en Ciencias Aplicadas por disciplinas, según instituciones universitarias de gestión privada. Período 2001 a 2005

Instituciones	Ciencias Aplicadas					Arquitectura y Diseño					Bioquímica y Farmacia					Ciencias Agropecuarias					Industrias				
	2001	2002	2003	2004	2005	2001	2002	2003	2004	2005	2001	2002	2003	2004	2005	2001	2002	2003	2004	2005	2001	2002	2003	2004	2005
Total Instituciones	9.360	8.558	9.968	11.728	13.605	2.455	2.327	2.900	3.581	4.342	594	514	610	734	857	356	351	526	857	988	1.064	1.214	1.702	2.004	2.499
Total Universidades Privadas	8.945	8.205	9.651	11.310	13.177	2.455	2.327	2.900	3.581	4.342	594	514	610	734	857	356	351	526	857	988	876	1.030	1.557	1.860	2.361
Abierta Interamericana	1.120	1.125	1.194	1.173	1.308	339	334	368	409	437	-	-	-	-	-	-	-	-	-	-	-	-	-	-	-
Aconcagua	54	14	100	117	315	-	-	-	18	15	-	-	-	-	-	-	-	-	-	-	20	9	0	0	192
Adventista del Plata	30	21	23	20	27	-	-	-	-	-	-	-	-	-	-	-	-	-	-	-	-	-	-	-	-
Argentina de la Empresa	870	756	877	862	717	134	156	240	172	147	-	-	-	-	-	-	-	-	-	-	199	162	188	194	238
Argentina John F. Kennedy	1.189	608	638	697	750	152	82	98	108	116	243	133	185	269	308	-	-	-	-	-	-	-	-	-	-
Atlántida Argentina	45	62	50	35	57	-	-	-	-	-	-	-	-	-	-	-	-	-	-	-	-	-	-	-	-
Austral	81	84	63	68	49	-	-	-	-	-	-	-	-	-	-	-	-	-	-	-	50	48	33	50	34
Belgrano	495	524	571	833	1.007	174	186	236	258	292	1	1	0	0	37	112	118	174	422	564	24	26	20	26	19
Blás Pascal	232	162	171	155	356	57	43	55	71	69	-	-	-	-	-	-	-	-	-	-	-	-	-	-	-
CAECE	265	148	132	195	268	-	-	-	-	-	-	-	-	-	-	-	-	-	-	-	-	-	1	-	-
Católica Argentina	459	630	588	786	878	-	-	-	-	-	-	-	-	-	-	68	81	102	125	153	227	319	283	384	450
Católica de Córdoba	317	347	352	389	438	71	67	47	68	79	77	121	126	114	129	58	42	64	75	73	32	39	32	51	61
Católica de Cuyo	70	66	72	120	140	-	-	-	-	-	48	57	68	89	109	-	-	-	-	-	22	9	4	31	31
Católica de La Plata	68	65	66	107	142	30	40	34	60	90	-	-	-	-	-	-	-	-	-	-	3	2	17	24	31
Católica de Salta	318	405	619	495	550	59	49	78	83	112	-	-	-	-	-	0	22	33	46	29	60	95	235	128	192
Católica de Santa Fe	51	96	118	144	161	51	77	103	123	137	-	-	-	-	-	-	-	-	-	-	-	-	-	-	-
Católica de Santiago del Estero	160	154	159	188	174	-	-	-	36	40	-	-	-	-	-	-	-	-	-	-	-	-	-	-	-
CEMA	-	-	-	18	11	-	-	-	-	-	-	-	-	-	-	-	-	-	-	-	-	-	-	-	-
Centro Educativo Latinoamericano	26	27	38	35	36	-	-	-	-	-	-	-	-	-	-	-	-	-	-	-	26	27	38	35	36
Champagnat	148	127	102	143	140	78	59	57	80	81	-	-	-	-	-	-	-	-	-	-	-	-	-	-	-
Ciencias Empresariales y Sociales	-	-	-	-	-	-	-	-	-	-	-	-	-	-	-	-	-	-	-	-	-	-	-	-	-
Cine	-	-	-	-	-	-	-	-	-	-	-	-	-	-	-	-	-	-	-	-	-	-	-	-	-
Concepción del Uruguay	46	62	78	88	83	28	21	20	36	55	-	-	-	-	-	18	16	26	38	28	-	-	19	14	0
Congreso	20	23	25	16	12	-	-	-	-	-	-	-	-	-	-	-	-	-	-	-	-	-	-	-	-
Cuenca del Plata	20	8	10	23	23	-	-	-	-	-	-	-	-	-	-	-	-	-	-	-	20	8	10	23	23
Empresarial Siglo 21	92	86	176	50	54	67	-	-	-	-	-	-	-	-	-	-	-	-	-	-	-
FASTA	136	126	101	90	117	-	-	-	-	-	-	-	-	-	-	-	-	-	-	-	-	9	17	29	41
Favaloro	28	34	45	-	-	-	-	-	-	-	-	-	-	-	-	-	-	-	-	-	-	-	-
Flores	48	63	198	241	192	48	63	65	109	108	-	-	-	-	-	-	-	-	-	-	-	-	133	132	84
Juan Agustín Maza	168	130	156	185	148	-	-	-	-	-	78	50	69	67	67	-	-	-	-	-	57	52	52	75	53
Maimónides	-	-	-	-	-	-	-	-	-	-	-	-	-	-	-	-	-	-	-	-	-	-	-	-	-
Marina Mercante	166	139	187	319	273	-	-	-	-	-	-	-	-	-	-	-	-	-	-	-	35	34	39	80	69
Mendoza	463	355	453	445	692	266	179	254	236	375	-	-	-	-	-	21	22	20	8	-	21	51	41	85	
Morón	765	961	1.087	1.311	1.470	247	340	398	497	592	147	152	162	195	207	29	14	32	37	30	49	131	185	278	325
Museo Social Argentino	-	31	5	10	12	-	31	5	10	12	-	-	-	-	-	-	-	-	-	-	-	-	-	-	-
Norte Santo Tomás de Aquino	142	117	287	419	445	69	58	58	95	86	-	-	-	-	-	-	-	22	39	36	20	24	168	229	281
Palermo	729	591	902	1.363	1.766	602	478	754	1.085	1.388	-	-	-	-	-	-	-	-	-	-	-	-	-	11	73
Salvador	152	92	201	186	199	-	10	30	27	44	-	-	-	-	-	50	36	53	67	75	32	15	32	25	43
San Andrés	-	-	-	-	-	-	-	-	-	-	-	-	-	-	-	-	-	-	-	-	-	-	-	-	-
Torcuato Di Tella	-	-	-	-	-	-	-	-	-	-	-	-	-	-	-	-	-	-	-	-	-	-	-	-	-

Continúa

Continuación - cuadro B.11

Instituciones	Informática					Ingeniería					Otras Ciencias Aplicadas				
	2001	2002	2003	2004	2005	2001	2002	2003	2004	2005	2001	2002	2003	2004	2005
Total Instituciones	4.304	3.604	3.504	3.722	3.878	557	523	681	751	952	30	25	45	79	89
Total Universidades Privadas	4.171	3.502	3.418	3.542	3.696	463	456	595	657	844	30	25	45	79	89
Abierta Interamericana	781	791	826	764	871	-	-	-	-	-	-	-	-	-	-
Aconcagua	34	5	93	78	78	-	-	7	21	30	-	-	-	-	-
Adventista del Plata	30	21	23	20	27	-	-	-	-	-	-	-	-	-	-
Argentina de la Empresa	458	356	347	399	203	79	82	102	97	129	-	-	-	-	-
Argentina John F. Kennedy	794	393	355	320	326	-	-	-	-	-	-	-	-	-	-
Atlántida Argentina	45	62	50	35	57	-	-	-	-	-	-	-	-	-	-
Austral	31	36	30	18	15	-	-	-	-	-	-	-	-	-	-
Belgrano	169	177	108	106	49	15	16	33	21	46	-	-	-	-	-
Blás Pascal	53	27	48	58	240	122	92	68	26	47	-	-	-	-	-
CAECE	265	148	131	195	268	-	-	-	-	-	-	-	-	-	-
Católica Argentina	138	207	142	206	201	26	23	61	71	74	-	-	-	-	-
Católica de Córdoba	41	28	22	20	27	38	50	61	61	69	-	-	-	-	-
Católica de Cuyo	-	-	-	-	-	-	-	-	-	-	-	-	-	-	-
Católica de La Plata	35	23	15	23	21	-	-	-	-	-	-	-	-	-	-
Católica de Salta	187	232	258	214	182	12	7	15	24	35	-	-	-	-	-
Católica de Santa Fe	-	19	15	21	24	-	-	-	-	-	-	-	-	-	-
Católica de Santiago del Estero	153	148	158	142	126	7	6	1	10	8	-	-	-	-	-
CEMA	-	-	-	18	11	-	-	-	-	-	-	-	-	-	-
Centro Educativo Latinoamericano	-	-	-	-	-	-	-	-	-	-	-	-	-	-	-
Champagnat	70	68	45	63	59	-	-	-	-	-	-	-	-	-	-
Ciencias Empresariales y Sociales	-	-	-	-	-	-	-	-	-	-	-	-	-	-	-
Cine	-	-	-	-	-	-	-	-	-	-	-	-	-	-	-
Concepción del Uruguay	-	25	13	-	-	-	-	-	-	-	-	-	-	-	-
Congreso	20	23	25	16	12	-	-	-	-	-	-	-	-	-	-
Cuenca del Plata	-	-	-	-	-	-	-	-	-	-	-	-	-	-	-
Empresarial Siglo 21	42	32	109	-	-	-	-	-	-	-	-	-	-
FASTA	136	117	84	61	76	-	-	-	-	-	-	-	-	-	-
Favaloro	-	-	-	-	-	28	34	45	-	-	-	-	-
Flores	-	-	-	-	-	-	-	-	-	-	-	-	-	-	-
Juan Agustín Maza	33	28	26	25	14	0	0	9	18	14	-	-	-	-	-
Maimónides	-	-	-	-	-	-	-	-	-	-	-	-	-	-	-
Marina Mercante	44	31	33	54	39	57	49	70	106	76	30	25	45	79	89
Mendoza	118	94	88	107	128	58	39	40	53	104	-	-	-	-	-
Morón	244	232	210	189	149	49	92	100	115	167	-	-	-	-	-
Museo Social Argentino	-	-	-	-	-	-	-	-	-	-	-	-	-	-	-
Norte Santo Tomás de Aquino	53	35	39	56	42	-	-	-	-	-	-	-	-	-	-
Palermo	127	113	148	267	305	-	-	-	-	-	-	-	-	-	-
Salvador	70	31	86	67	37	-	-	-	-	-	-	-	-	-	-
San Andrés	-	-	-	-	-	-	-	-	-	-	-	-	-	-	-
Torcuato Di Tella	-	-	-	-	-	-	-	-	-	-	-	-	-	-	-

Continúa

Continuación - cuadro B.11

Instituciones	Ciencias Aplicadas					Arquitectura y Diseño					Bioquímica y Farmacia					Ciencias Agropecuarias					Industrias				
	2001	2002	2003	2004	2005	2001	2002	2003	2004	2005	2001	2002	2003	2004	2005	2001	2002	2003	2004	2005	2001	2002	2003	2004	2005
Total Institutos Universitarios	415	353	317	418	428	-	-	-	-	-	-	-	-	-	-	-	-	-	-	-	188	184	145	144	138
CEMIC	-	-	-	-	-	-	-	-	-	-	-	-	-	-	-	-	-	-	-	-	-	-	-	-	-
Cs de la Salud de la Fundación Barceló	14	3	21	16	5	-	-	-	-	-	-	-	-	-	-	-	-	-	-	-	-	-	-	-	-
Escuela Argentina de Negocios	-	-	-	-	-	-	-	-	-	-	-	-	-	-	-	-	-	-	-	-	-	-	-	-	-
Escuela de Medicina del Hospital Italiano	-	-	-	-	-	-	-	-	-	-	-	-	-	-	-	-	-	-	-	-	-	-	-	-	-
Escuela Universitaria de Teología	-	-	-	-	-	-	-	-	-	-	-	-	-	-	-	-	-	-	-	-	-	-	-	-	-
Fundación ISALUD	-	-	-	-	-	-	-	-	-	-	-	-	-	-	-	-	-	-	-	-	-	-	-	-	-
Gastón Dachary	66	40	27	116	142	-	-	-	-	-	-	-	-	-	-	-	-	-	-	-	-	-	-	-	-
ISEDET	-	-	-	-	-	-	-	-	-	-	-	-	-	-	-	-	-	-	-	-	-	-	-	-	-
Italiano de Rosario	-	-	-	-	-	-	-	-	-	-	-	-	-	-	-	-	-	-	-	-	-	-	-	-	-
Tecnológico de Buenos Aires	335	310	269	286	281	-	-	-	-	-	-	-	-	-	-	-	-	-	-	-	188	184	145	144	138

Continúa

Continuación - cuadro B.11

Instituciones	Informática					Ingeniería					Otras Ciencias Aplicadas				
	2001	2002	2003	2004	2005	2001	2002	2003	2004	2005	2001	2002	2003	2004	2005
Total Institutos Universitarios	133	102	86	180	182	94	67	86	94	108	-	-	-	-	-
CEMIC	-	-	-	-	-	-	-	-	-	-	-	-	-	-	-
Cs de la Salud de la Fundación Barceló	14	3	21	16	5	-	-	-	-	-	-	-	-	-	-
Escuela Argentina de Negocios	-	-	-	-	-	-	-	-	-	-	-	-	-	-	-
Escuela de Medicina del Hospital Italiano	-	-	-	-	-	-	-	-	-	-	-	-	-	-	-
Escuela Universitaria de Teología	-	-	-	-	-	-	-	-	-	-	-	-	-	-	-
Fundación ISALUD	-	-	-	-	-	-	-	-	-	-	-	-	-	-	-
Gastón Dachary	66	40	27	116	142	-	-	-	-	-	-	-	-	-	-
ISEDET	-	-	-	-	-	-	-	-	-	-	-	-	-	-	-
Italiano de Rosario	-	-	-	-	-	-	-	-	-	-	-	-	-	-	-
Tecnológico de Buenos Aires	53	59	38	48	35	94	67	86	94	108	-	-	-	-	-

Fuente: CIIE

Cuadro B.12- Egresados de carreras de pregrado y grado en Ciencias Aplicadas por disciplinas, según instituciones universitarias de gestión privada. Período 2000 a 2004

Instituciones	Ciencias Aplicadas					Arquitectura y Diseño					Bioquímica y Farmacia					Ciencias Agropecuarias					Ciencias del Suelo				
	2000	2001	2002	2003	2004	2000	2001	2002	2003	2004	2000	2001	2002	2003	2004	2000	2001	2002	2003	2004	2000	2001	2002	2003	2004
Total Instituciones	2.990	2.641	2.932	2.846	3.294	787	656	771	737	895	303	241	264	268	280	133	131	141	122	100	3	0	2	0	1
Total Universidades Privadas	2.810	2.430	2.741	2.613	3.099	787	656	771	737	895	303	241	264	268	280	133	131	141	122	100	3	0	2	0	1
Abierta Interamericana	77	160	199	139	142	0	0	15	13	13	-	-	-	-	-	-	-	-	-	-	-	-	-	-	-
Aconcagua	0	7	8	3	26	-	-	-	-	-	-	-	-	-	-	-	-	-	-	-	-	-	-	-	-
Adventista del Plata	10	17	7	13	8	-	-	-	-	-	-	-	-	-	-	-	-	-	-	-	-	-	-	-	-
Argentina de la Empresa	350	266	225	202	286	36	12	10	5	10	-	-	-	-	-	5	8	5	5	0	-	-	-	-	-
Argentina John F. Kennedy	222	135	202	167	195	16	3	5	9	44	101	98	97	69	81	-	-	-	-	-	-	-	-	-	-
Atlántida Argentina	9	7	2	9	10	-	-	-	-	-	-	-	-	-	-	-	-	-	-	-	-	-	-	-	-
Austral	13	15	27	24	24	-	-	-	-	-	-	-	-	-	-	-	-	-	-	-	-	-	-	-	-
Belgrano	252	203	215	198	193	116	90	99	91	91	3	5	1	1	13	21	32	26	25	23	-	-	-	-	-
Blás Pascal	89	117	101	236	210	13	28	51	71	55	-	-	-	-	-	-	-	-	-	-	-	-	-	-	-
CAECE	86	57	46	77	50	-	-	-	-	-	-	-	-	-	-	-	-	-	-	-	-	-	-	-	-
Católica Argentina	216	181	257	183	245	-	-	-	-	-	-	-	-	-	-	53	49	61	30	28	-	-	-	-	-
Católica de Córdoba	182	207	165	137	196	39	71	37	39	56	31	47	32	43	48	16	21	19	22	27	-	-	-	-	-
Católica de Cuyo	10	13	12	8	6	-	-	-	-	-	-	-	-	-	-	-	-	-	-	-	-	-	-	-	-
Católica de La Plata	35	32	45	33	53	24	18	38	28	40	-	-	-	-	-	-	-	-	-	-	-	-	-	-	-
Católica de Salta	78	55	104	84	123	37	21	37	40	25	-	-	-	-	-	0	0	0	2	7	-	-	-	-	-
Católica de Santa Fe	14	13	14	9	12	11	13	12	9	7	-	-	-	-	-	-	-	-	-	-	3	0	2	0	1
Católica de Santiago del Estero	18	25	55	37	38	-	-	-	2	2	-	-	-	-	-	-	-	-	-	-	-	-	-	-	-
CEMA	-	-	-	-	-	-	-	-	-	-	-	-	-	-	-	-	-	-	-	-	-	-	-	-	-
Centro Educativo Latinoamericano	7	33	27	17	32	-	-	-	-	-	-	-	-	-	-	-	-	-	-	-	-	-	-	-	-
Champagnat	68	36	31	39	29	15	9	13	17	5	-	-	-	-	-	-	-	-	-	-	-	-	-	-	-
Ciencias Empresariales y Sociales	-	-	-	-	-	-	-	-	-	-	-	-	-	-	-	-	-	-	-	-	-	-	-	-	-
Cine	-	-	-	-	-	-	-	-	-	-	-	-	-	-	-	-	-	-	-	-	-	-	-	-	-
Concepción del Uruguay	19	9	27	24	16	11	5	14	13	10	-	-	-	-	-	8	4	5	11	6	-	-	-	-	-
Congreso	6	0	0	1	6	-	-	-	-	-	-	-	-	-	-	-	-	-	-	-	-	-	-	-	-
Cuenca del Plata	0	5	3	3	4	-	-	-	-	-	-	-	-	-	-	-	-	-	-	-	-	-	-	-	-
Empresarial Siglo 21	2	1	24	0	0	16	-	-	-	-	-	-	-	-	-	-	-	-	-	-	-
FASTA	12	18	21	12	41	-	-	-	-	-	-	-	-	-	-	-	-	-	-	-	-	-	-	-	-
Favaloro	0	22	8	-	-	-	-	-	-	-	-	-	-	-	-	-	-	-	-	-	-	-	-
Flores	0	3	1	27	75	0	3	1	6	13	-	-	-	-	-	-	-	-	-	-	-	-	-	-	-
Juan Agustín Maza	76	93	42	73	84	-	-	-	-	-	62	46	35	63	64	-	-	-	-	-	-	-	-	-	-
Maimónides	-	-	-	-	-	-	-	-	-	-	-	-	-	-	-	-	-	-	-	-	-	-	-	-	-
Marina Mercante	70	46	41	45	75	-	-	-	-	-	-	-	-	-	-	-	-	-	-	-	-	-	-	-	-
Mendoza	277	228	222	158	173	193	173	181	114	139	-	-	-	-	-	0	0	5	0	-	-	-	-	-	-
Morón	367	198	301	338	317	129	74	68	105	62	106	45	99	92	74	7	6	10	12	9	-	-	-	-	-
Museo Social Argentino	-	-	-	-	1	-	-	-	-	1	-	-	-	-	-	-	-	-	-	-	-	-	-	-	-
Norte Santo Tomás de Aquino	63	94	82	91	60	38	54	32	45	24	-	-	-	-	-	-	-	-	-	-	-	-	-	-	-
Palermo	115	91	161	145	311	109	82	158	130	282	-	-	-	-	-	-	-	-	-	-	-	-	-	-	-
Salvador	67	65	98	59	26	-	0	0	0	0	-	-	-	-	-	23	11	10	15	0	-	-	-	-	-
San Andrés	-	-	-	-	-	-	-	-	-	-	-	-	-	-	-	-	-	-	-	-	-	-	-	-	-
Torcuato Di Tella	-	-	-	-	-	-	-	-	-	-	-	-	-	-	-	-	-	-	-	-	-	-	-	-	-

Continúa

Continuación - cuadro B.12

Instituciones	Estadística					Industrias					Informática					Ingeniería					Otras Ciencias Aplicadas					
	2000	2001	2002	2003	2004	2000	2001	2002	2003	2004	2000	2001	2002	2003	2004	2000	2001	2002	2003	2004	2000	2001	2002	2003	2004	
Total Instituciones	3	8	1	0	0	573	499	545	543	691	910	785	929	851	980	273	309	265	305	340	5	12	14	20	7	
Total Universidades Privadas	3	8	1	0	0	462	372	444	410	580	895	768	898	805	954	219	242	206	251	282	5	12	14	20	7	
Abierta Interamericana	-	-	-	-	-	-	-	-	-	-	77	160	184	126	129	-	-	-	-	-	-	-	-	-	-	-
Aconcagua	-	-	-	-	-	0	7	8	3	26	-	-	-	-	-	-	-	-	-	-	-	-	-	-	-	-
Adventista del Plata	-	-	-	-	-	-	-	-	-	-	10	17	7	13	8	-	-	-	-	-	-	-	-	-	-	-
Argentina de la Empresa	-	-	-	-	-	163	106	96	83	68	120	108	90	100	172	26	32	24	9	36	-	-	-	-	-	-
Argentina John F. Kennedy	-	-	-	-	-	-	-	-	-	-	105	34	100	89	70	-	-	-	-	-	-	-	-	-	-	-
Atlántida Argentina	-	-	-	-	-	-	-	-	-	-	9	7	2	9	10	-	-	-	-	-	-	-	-	-	-	-
Austral	-	-	-	-	-	10	10	22	17	21	3	5	5	7	3	-	-	-	-	-	-	-	-	-	-	-
Belgrano	-	-	-	-	-	20	8	12	12	12	73	52	50	47	30	19	16	27	22	24	-	-	-	-	-	-
Blás Pascal	3	8	1	-	-	-	-	-	-	-	39	50	19	70	64	34	31	30	95	91	-	-	-	-	-	-
CAECE	-	-	-	-	-	-	-	-	-	-	86	57	46	77	50	-	-	-	-	-	-	-	-	-	-	-
Católica Argentina	-	-	-	-	-	108	86	115	124	153	44	33	60	15	56	11	13	21	14	8	-	-	-	-	-	-
Católica de Córdoba	-	-	-	-	-	27	24	20	12	27	21	10	22	8	15	48	34	35	13	23	-	-	-	-	-	-
Católica de Cuyo	-	-	-	-	-	10	13	12	8	6	-	-	-	-	-	-	-	-	-	-	-	-	-	-	-	-
Católica de La Plata	-	-	-	-	-	0	6	2	1	8	11	8	5	4	5	-	-	-	-	-	-	-	-	-	-	-
Católica de Salta	-	-	-	-	-	1	3	13	8	19	38	22	48	29	71	2	9	6	5	1	-	-	-	-	-	-
Católica de Santa Fe	-	-	-	-	-	-	-	-	-	-	0	0	0	4	-	-	-	-	-	-	-	-	-	-	-	-
Católica de Santiago del Estero	-	-	-	-	-	-	-	-	-	-	18	25	55	35	34	-	-	-	-	2	-	-	-	-	-	-
CEMA	-	-	-	-	-	-	-	-	-	-	-	-	-	-	-	-	-	-	-	-	-	-	-	-	-	-
Centro Educativo Latinoamericano	-	-	-	-	-	7	33	27	17	32	-	-	-	-	-	-	-	-	-	-	-	-	-	-	-	-
Champagnat	-	-	-	-	-	-	-	-	-	-	53	27	18	22	24	-	-	-	-	-	-	-	-	-	-	-
Ciencias Empresariales y Sociales	-	-	-	-	-	-	-	-	-	-	-	-	-	-	-	-	-	-	-	-	-	-	-	-	-	-
Cine	-	-	-	-	-	-	-	-	-	-	-	-	-	-	-	-	-	-	-	-	-	-	-	-	-	-
Concepción del Uruguay	-	-	-	-	-	-	-	-	-	-	-	-	8	-	-	-	-	-	-	-	-	-	-	-	-	-
Congreso	-	-	-	-	-	-	-	-	-	-	6	0	0	1	6	-	-	-	-	-	-	-	-	-	-	-
Cuenca del Plata	-	-	-	-	-	-	5	3	3	4	-	-	-	-	-	-	-	-	-	-	-	-	-	-	-	-
Empresarial Siglo 21	-	-	-	-	-	-	-	-	-	-	2	1	8	-	-	-	-	-	-	-	-	-	-	-
FASTA	-	-	-	-	-	-	-	-	-	4	12	18	21	12	37	-	-	-	-	-	-	-	-	-	-	-
Favaloro	-	-	-	-	-	-	-	-	-	-	-	-	-	-	1	0	22	7	-	-	-	-	-	-
Flores	-	-	-	-	-	-	-	-	21	62	-	-	-	-	-	-	-	-	-	-	-	-	-	-	-	-
Juan Agustín Maza	-	-	-	-	-	7	13	0	0	7	0	0	4	7	3	7	34	3	3	10	-	-	-	-	-	-
Maimónides	-	-	-	-	-	-	-	-	-	-	-	-	-	-	-	-	-	-	-	-	-	-	-	-	-	-
Marina Mercante	-	-	-	-	-	48	15	15	10	33	-	-	0	0	10	17	19	12	15	25	5	12	14	20	7	
Mendoza	-	-	-	-	-	-	0	0	0	0	41	19	17	19	13	43	36	19	25	21	-	-	-	-	-	
Morón	-	-	-	-	-	47	26	59	60	83	66	29	36	41	55	12	18	29	28	34	-	-	-	-	-	
Museo Social Argentino	-	-	-	-	-	-	-	-	-	-	-	-	-	-	-	-	-	-	-	-	-	-	-	-	-	-
Norte Santo Tomás de Aquino	-	-	-	-	-	12	14	33	21	15	13	26	17	25	21	-	-	-	-	-	-	-	-	-	-	
Palermo	-	-	-	-	-	-	-	-	-	-	6	9	3	15	29	-	-	-	-	-	-	-	-	-	-	
Salvador	-	-	-	-	-	2	3	7	10	0	42	51	81	34	26	-	-	-	-	-	-	-	-	-	-	
San Andrés	-	-	-	-	-	-	-	-	-	-	-	-	-	-	-	-	-	-	-	-	-	-	-	-	-	
Torcuato Di Tella	-	-	-	-	-	-	-	-	-	-	-	-	-	-	-	-	-	-	-	-	-	-	-	-	-	

Continúa

Continuación - cuadro B.12

Instituciones	Ciencias Aplicadas					Arquitectura y Diseño					Bioquímica y Farmacia					Ciencias Agropecuarias					Ciencias del Suelo				
	2000	2001	2002	2003	2004	2000	2001	2002	2003	2004	2000	2001	2002	2003	2004	2000	2001	2002	2003	2004	2000	2001	2002	2003	2004
Total Institutos Universitarios	180	211	191	233	195	-	-	-	-	-	-	-	-	-	-	-	-	-	-	-	-	-	-	-	-
CEMIC	-	-	-	-	-	-	-	-	-	-	-	-	-	-	-	-	-	-	-	-	-	-	-	-	-
Cs de la Salud de la Fundación Barceló	0	0	6	6	2	-	-	-	-	-	-	-	-	-	-	-	-	-	-	-	-	-	-	-	-
Escuela Argentina de Negocios	-	-	-	-	-	-	-	-	-	-	-	-	-	-	-	-	-	-	-	-	-	-	-	-	-
Escuela de Medicina del Hospital Italiano	-	-	-	-	-	-	-	-	-	-	-	-	-	-	-	-	-	-	-	-	-	-	-	-	-
Escuela Universitaria de Teología	-	-	-	-	-	-	-	-	-	-	-	-	-	-	-	-	-	-	-	-	-	-	-	-	-
Fundación ISALUD	-	-	-	-	-	-	-	-	-	-	-	-	-	-	-	-	-	-	-	-	-	-	-	-	-
Gastón Dachary	0	0	0	20	5	-	-	-	-	-	-	-	-	-	-	-	-	-	-	-	-	-	-	-	-
ISEDET	-	-	-	-	-	-	-	-	-	-	-	-	-	-	-	-	-	-	-	-	-	-	-	-	-
Italiano de Rosario	-	-	-	-	-	-	-	-	-	-	-	-	-	-	-	-	-	-	-	-	-	-	-	-	-
Tecnológico de Buenos Aires	180	211	185	207	188	-	-	-	-	-	-	-	-	-	-	-	-	-	-	-	-	-	-	-	-

Continúa

Continuación - cuadro B.12

Instituciones	Estadística					Industrias					Informática					Ingeniería					Otras Ciencias Aplicadas				
	2000	2001	2002	2003	2004	2000	2001	2002	2003	2004	2000	2001	2002	2003	2004	2000	2001	2002	2003	2004	2000	2001	2002	2003	2004
Total Institutos Universitarios	-	-	-	-	-	111	127	101	133	111	15	17	31	46	26	54	67	59	54	58	-	-	-	-	-
CEMIC	-	-	-	-	-	-	-	-	-	-	-	-	-	-	-	-	-	-	-	-	-	-	-	-	-
Cs de la Salud de la Fundación Barceló	-	-	-	-	-	-	-	-	-	-	-	-	6	6	2	-	-	-	-	-	-	-	-	-	-
Escuela Argentina de Negocios	-	-	-	-	-	-	-	-	-	-	-	-	-	-	-	-	-	-	-	-	-	-	-	-	-
Escuela de Medicina del Hospital Italiano	-	-	-	-	-	-	-	-	-	-	-	-	-	-	-	-	-	-	-	-	-	-	-	-	-
Escuela Universitaria de Teología	-	-	-	-	-	-	-	-	-	-	-	-	-	-	-	-	-	-	-	-	-	-	-	-	-
Fundación ISALUD	-	-	-	-	-	-	-	-	-	-	-	-	-	-	-	-	-	-	-	-	-	-	-	-	-
Gastón Dachary	-	-	-	-	-	-	-	-	-	-	-	-	20	5	-	-	-	-	-	-	-	-	-	-	-
ISEDET	-	-	-	-	-	-	-	-	-	-	-	-	-	-	-	-	-	-	-	-	-	-	-	-	-
Italiano de Rosario	-	-	-	-	-	-	-	-	-	-	-	-	-	-	-	-	-	-	-	-	-	-	-	-	-
Tecnológico de Buenos Aires	-	-	-	-	-	111	127	101	133	111	15	17	25	20	19	54	67	59	54	58	-	-	-	-	-

Fuente: CITE

Cuadro B.13- Estudiantes de carreras de pregrado y grado en Ciencias Básicas por disciplinas, según instituciones universitarias de gestión privada. Período 2001 a 2005

Instituciones	Ciencias Básicas					Biología					Física					Matemática					Química				
	2001	2002	2003	2004	2005	2001	2002	2003	2004	2005	2001	2002	2003	2004	2005	2001	2002	2003	2004	2005	2001	2002	2003	2004	2005
Total Instituciones Universitarias	2.145	2.154	2.393	2.433	2.406	1.730	1.761	1.919	1.924	1.818	41	39	23	22	19	69	135	172	193	245	305	219	279	294	324
Total Universidades Privadas	2.145	2.154	2.393	2.433	2.406	1.730	1.761	1.919	1.924	1.818	41	39	23	22	19	69	135	172	193	245	305	219	279	294	324
Abierta Interamericana	11	22	26	41	46	-	-	-	-	-	-	-	-	-	-	11	22	26	41	46	-	-	-	-	-
Aconcagua	-	-	-	-	-	-	-	-	-	-	-	-	-	-	-	-	-	-	-	-	-	-	-	-	-
Adventista del Plata	-	-	-	-	-	-	-	-	-	-	-	-	-	-	-	-	-	-	-	-	-	-	-	-	-
Argentina de la Empresa	9	11	10	8	5	-	-	-	-	-	-	-	-	-	-	-	-	-	-	-	9	11	10	8	5
Argentina John F. Kennedy	68	55	60	71	73	-	-	-	-	-	-	-	-	-	-	-	-	-	-	-	68	55	60	71	73
Atlántida Argentina	-	-	-	-	-	-	-	-	-	-	-	-	-	-	-	-	-	-	-	-	-	-	-	-	-
Austral	-	-	-	-	-	-	-	-	-	-	-	-	-	-	-	-	-	-	-	-	-	-	-	-	-
Belgrano	51	52	93	76	66	44	45	68	55	44	-	-	-	-	-	-	-	-	-	-	7	7	25	21	22
Blás Pascal	96	189	296	317	313	96	189	296	317	313	-	-	-	-	-	-	-	-	-	-	-	-	-	-	-
CAECE	165	225	284	379	410	108	132	143	211	232	15	13	7	9	9	25	67	119	140	148	17	13	15	19	21
Católica Argentina	433	419	377	357	385	373	361	323	294	283	-	-	-	-	-	-	-	-	-	-	60	58	54	63	102
Católica de Córdoba	-	-	-	-	-	-	-	-	-	-	-	-	-	-	-	-	-	-	-	-	-	-	-	-	-
Católica de Cuyo	0	0	30	22	5	-	-	30	22	5	-	-	-	-	-	-	-	-	-	-	-	-	-	-	-
Católica de La Plata	-	-	-	-	-	-	-	-	-	-	-	-	-	-	-	-	-	-	-	-	-	-	-	-	-
Católica de Salta	178	144	110	121	72	152	118	94	108	69	26	26	16	13	3	-	-	-	-	-	-	-	-	-	-
Católica de Santa Fe	38	38	37	45	52	38	38	37	45	52	-	-	-	-	-	-	-	-	-	-	-	-	-	-	-
Católica de Santiago del Estero	-	-	-	-	-	-	-	-	-	-	-	-	-	-	-	-	-	-	-	-	-	-	-	-	-
CEMA	-	-	-	-	-	-	-	-	-	-	-	-	-	-	-	-	-	-	-	-	-	-	-	-	-
Centro Educativo Latinoamericano	-	-	-	-	-	-	-	-	-	-	-	-	-	-	-	-	-	-	-	-	-	-	-	-	-
Champagnat	-	-	-	-	-	-	-	-	-	-	-	-	-	-	-	-	-	-	-	-	-	-	-	-	-
Ciencias Empresariales y Sociales	-	-	-	-	-	-	-	-	-	-	-	-	-	-	-	-	-	-	-	-	-	-	-	-	-
Cine	-	-	-	-	-	-	-	-	-	-	-	-	-	-	-	-	-	-	-	-	-	-	-	-	-
Concepción del Uruguay	-	-	-	-	37	-	-	-	-	-	-	-	-	-	-	-	-	-	-	37	-	-	-	-	-
Congreso	89	92	89	97	69	89	92	89	97	69	-	-	-	-	-	-	-	-	-	-	-	-	-	-	-
Cuenca del Plata	-	-	-	-	-	-	-	-	-	-	-	-	-	-	-	-	-	-	-	-	-	-	-	-	-
Empresarial Siglo 21	16	20	57	16	20	57	-	-	-	-	-	-	-	-	-	-	-	-	-	-	-
FASTA	93	53	55	46	53	91	52	54	46	53	-	-	-	-	-	2	1	1	0	-	-	-	-	-	
Favaloro	0	0	0	0	7	-	-	-	-	-	-	-	-	-	7	-	-	-	-	-	-	-	-	-	-
Flores	161	134	129	120	101	161	134	129	120	101	-	-	-	-	-	-	-	-	-	-	-	-	-	-	-
Juan Agustín Maza	76	48	51	34	25	-	-	-	-	-	-	-	-	-	-	31	45	26	12	14	45	3	25	22	11
Maimónides	31	34	40	0	0	31	34	40	-	-	-	-	-	-	-	-	-	-	-	-	-	-	-
Marina Mercante	304	291	287	289	148	304	291	287	289	148	-	-	-	-	-	-	-	-	-	-	-	-	-	-	-
Mendoza	-	-	-	-	-	-	-	-	-	-	-	-	-	-	-	-	-	-	-	-	-	-	-	-	-
Morón	98	183	213	251	298	20	120	142	167	212	-	-	-	-	-	-	-	-	-	-	78	63	71	84	86
Museo Social Argentino	-	-	-	-	-	-	-	-	-	-	-	-	-	-	-	-	-	-	-	-	-	-	-	-	-
Norte Santo Tomás de Aquino	-	-	-	-	-	-	-	-	-	-	-	-	-	-	-	-	-	-	-	-	-	-	-	-	-
Palermo	-	-	-	-	-	-	-	-	-	-	-	-	-	-	-	-	-	-	-	-	-	-	-	-	-
Salvador	228	144	206	159	184	207	135	187	153	180	-	-	-	-	-	-	-	-	-	-	21	9	19	6	4
San Andrés	-	-	-	-	-	-	-	-	-	-	-	-	-	-	-	-	-	-	-	-	-	-	-	-	-
Torcuato Di Tella	-	-	-	-	-	-	-	-	-	-	-	-	-	-	-	-	-	-	-	-	-	-	-	-	-
Total Institutos Universitarios	-	-	-	-	-	-	-	-	-	-	-	-	-	-	-	-	-	-	-	-	-	-	-	-	-

Fuente: CIIE

Cuadro B.14- Nuevos Inscriptos de carreras de pregrado y grado en Ciencias Básicas por disciplinas, según instituciones universitarias de gestión privada. Período 2001 a 2005

Instituciones	Ciencias Básicas					Biología					Física					Matemática					Química				
	2001	2002	2003	2004	2005	2001	2002	2003	2004	2005	2001	2002	2003	2004	2005	2001	2002	2003	2004	2005	2001	2002	2003	2004	2005
Total Instituciones	648	653	699	762	693	546	563	561	577	503	25	14	3	4	5	23	53	68	83	93	54	23	67	98	92
Total Universidades Privadas	648	653	699	762	693	546	563	561	577	503	25	14	3	4	5	23	53	68	83	93	54	23	67	98	92
Abierta Interamericana	11	12	12	26	25	-	-	-	-	-	-	-	-	-	-	11	12	12	26	25	-	-	-	-	-
Aconcagua	-	-	-	-	-	-	-	-	-	-	-	-	-	-	-	-	-	-	-	-	-	-	-	-	-
Adventista del Plata	-	-	-	-	-	-	-	-	-	-	-	-	-	-	-	-	-	-	-	-	-	-	-	-	-
Argentina de la Empresa	-	-	-	-	-	-	-	-	-	-	-	-	-	-	-	-	-	-	-	-	-	-	-	-	-
Argentina John F. Kennedy	13	9	11	19	20	-	-	-	-	-	-	-	-	-	-	-	-	-	-	-	13	9	11	19	20
Atlántida Argentina	-	-	-	-	-	-	-	-	-	-	-	-	-	-	-	-	-	-	-	-	-	-	-	-	-
Austral	-	-	-	-	-	-	-	-	-	-	-	-	-	-	-	-	-	-	-	-	-	-	-	-	-
Belgrano	20	21	30	21	19	17	18	15	15	12	-	-	-	-	-	-	-	-	-	-	3	3	15	6	7
Blás Pascal	76	129	175	138	124	76	129	175	138	124	-	-	-	-	-	-	-	-	-	-	-	-	-	-	-
CAECE	105	105	115	163	149	76	61	48	91	82	9	3	3	4	5	12	37	56	57	52	8	4	8	11	10
Católica Argentina	90	89	67	88	103	79	86	52	63	74	-	-	-	-	-	-	-	-	-	-	11	3	15	25	29
Católica de Córdoba	-	-	-	-	-	-	-	30	2	0	-	-	-	-	-	-	-	-	-	-	-	-	-	-	-
Católica de Cuyo	-	-	30	2	0	-	-	-	-	-	-	-	-	-	-	-	-	-	-	-	-	-	-	-	-
Católica de La Plata	-	-	-	-	-	-	-	-	-	-	-	-	-	-	-	-	-	-	-	-	-	-	-	-	-
Católica de Salta	56	39	27	29	0	40	28	27	29	0	16	11	-	-	-	-	-	-	-	-	-	-	-	-	-
Católica de Santa Fe	11	8	5	9	10	11	8	5	9	10	-	-	-	-	-	-	-	-	-	-	-	-	-	-	-
Católica de Santiago del Estero	-	-	-	-	-	-	-	-	-	-	-	-	-	-	-	-	-	-	-	-	-	-	-	-	-
CEMA	-	-	-	-	-	-	-	-	-	-	-	-	-	-	-	-	-	-	-	-	-	-	-	-	-
Centro Educativo Latinoamericano	-	-	-	-	-	-	-	-	-	-	-	-	-	-	-	-	-	-	-	-	-	-	-	-	-
Champagnat	-	-	-	-	-	-	-	-	-	-	-	-	-	-	-	-	-	-	-	-	-	-	-	-	-
Ciencias Empresariales y Sociales	-	-	-	-	-	-	-	-	-	-	-	-	-	-	-	-	-	-	-	-	-	-	-	-	-
Cine	-	-	-	-	-	-	-	-	-	-	-	-	-	-	-	-	-	-	-	-	-	-	-	-	-
Concepción del Uruguay	-	-	-	-	16	-	-	-	-	-	-	-	-	-	-	-	-	-	-	16	-	-	-	-	-
Congreso	21	27	12	23	18	21	27	12	23	18	-	-	-	-	-	-	-	-	-	-	-	-	-	-	-
Cuenca del Plata	-	-	-	-	-	-	-	-	-	-	-	-	-	-	-	-	-	-	-	-	-	-	-	-	-
Empresarial Siglo 21	16	6	21	16	6	21	-	-	-	-	-	-	-	-	-	-	-	-	-	-	-
FASTA	28	23	23	7	13	28	23	23	7	13	-	-	-	-	-	-	-	-	-	-	-	-	-	-	-
Favaloro	-	-	-	-	-	-	-	-	-	-	-	-	-	-	-	-	-	-	-	-	-	-	-	-	-
Flores	33	7	5	12	5	33	7	5	12	5	-	-	-	-	-	-	-	-	-	-	-	-	-	-	-
Juan Agustín Maza	12	5	4	2	1	-	-	-	-	-	-	-	-	-	-	0	4	0	0	0	12	1	4	2	1
Maimónides	3	11	17	3	11	17	-	-	-	-	-	-	-	-	-	-	-	-	-	-	-
Marina Mercante	77	85	70	107	27	77	85	70	107	27	-	-	-	-	-	-	-	-	-	-	-	-	-	-	-
Mendoza	-	-	-	-	-	-	-	-	-	-	-	-	-	-	-	-	-	-	-	-	-	-	-	-	-
Morón	18	46	55	94	114	11	43	41	59	89	-	-	-	-	-	-	-	-	-	-	7	3	14	35	25
Museo Social Argentino	-	-	-	-	-	-	-	-	-	-	-	-	-	-	-	-	-	-	-	-	-	-	-	-	-
Norte Santo Tomás de Aquino	-	-	-	-	-	-	-	-	-	-	-	-	-	-	-	-	-	-	-	-	-	-	-	-	-
Palermo	-	-	-	-	-	-	-	-	-	-	-	-	-	-	-	-	-	-	-	-	-	-	-	-	-
Salvador	58	31	41	22	28	58	31	41	22	28	-	-	-	-	-	-	-	-	-	-	-	-	-	-	-
San Andrés	-	-	-	-	-	-	-	-	-	-	-	-	-	-	-	-	-	-	-	-	-	-	-	-	-
Torcuato Di Tella	-	-	-	-	-	-	-	-	-	-	-	-	-	-	-	-	-	-	-	-	-	-	-	-	-
Total Institutos Universitarios	-	-	-	-	-	-	-	-	-	-	-	-	-	-	-	-	-	-	-	-	-	-	-	-	-

Fuente: CIIE

Cuadro B.15- Egresados de carreras de pregrado y grado en Ciencias Básicas por disciplinas, según instituciones universitarias de gestión privada. Período 2000 a 2004

Instituciones	Ciencias Básicas					Biología					Física					Matemática					Química				
	2000	2001	2002	2003	2004	2000	2001	2002	2003	2004	2000	2001	2002	2003	2004	2000	2001	2002	2003	2004	2000	2001	2002	2003	2004
Total Instituciones	292	190	178	198	269	194	147	130	136	193	8	3	5	4	13	48	13	5	20	32	42	27	38	38	31
Total Universidades Privadas	292	190	178	198	269	194	147	130	136	193	8	3	5	4	13	48	13	5	20	32	42	27	38	38	31
Abierta Interamericana	-	-	-	-	-	-	-	-	-	-	-	-	-	-	-	-	-	-	-	-	-	-	-	-	-
Aconcagua	-	-	-	-	-	-	-	-	-	-	-	-	-	-	-	-	-	-	-	-	-	-	-	2	1
Adventista del Plata	-	-	-	-	-	-	-	-	-	-	-	-	-	-	-	-	-	-	-	-	-	-	-	-	-
Argentina de la Empresa	-	-	-	2	1	-	-	-	-	-	-	-	-	-	-	-	-	-	-	-	-	-	-	-	-
Argentina John F. Kennedy	2	2	8	0	2	-	-	-	-	-	-	-	-	-	-	-	-	-	-	-	2	2	8	0	2
Atlántida Argentina	-	-	-	-	-	-	-	-	-	-	-	-	-	-	-	-	-	-	-	-	-	-	-	-	-
Austral	-	-	-	-	-	-	-	-	-	-	-	-	-	-	-	-	-	-	-	-	-	-	-	-	-
Belgrano	2	2	11	8	9	2	2	7	5	7	-	-	-	-	-	-	-	-	-	-	-	-	4	3	2
Blás Pascal	0	0	0	0	1	0	0	0	0	1	-	-	-	-	-	-	-	-	-	-	-	-	-	-	-
CAECE	23	13	7	9	22	7	5	7	6	8	4	2	0	1	2	1	2	0	1	11	11	4	0	1	1
Católica Argentina	30	33	27	30	47	16	20	20	19	43	-	-	-	-	-	-	-	-	-	-	14	13	7	11	4
Católica de Córdoba	-	-	-	-	-	-	-	-	-	-	-	-	-	-	-	-	-	-	-	-	-	-	-	-	-
Católica de Cuyo	-	-	-	-	-	-	-	-	-	-	-	-	-	-	-	-	-	-	-	-	-	-	-	-	-
Católica de La Plata	-	-	-	-	-	-	-	-	-	-	-	-	-	-	-	-	-	-	-	-	-	-	-	-	-
Católica de Salta	9	19	11	10	19	5	18	6	7	12	4	1	5	3	7	-	-	-	-	-	-	-	-	-	-
Católica de Santa Fe	1	2	0	0	0	1	2	0	0	0	-	-	-	-	-	-	-	-	-	-	-	-	-	-	-
Católica de Santiago del Estero	-	-	-	-	-	-	-	-	-	-	-	-	-	-	-	-	-	-	-	-	-	-	-	-	-
CEMA	-	-	-	-	-	-	-	-	-	-	-	-	-	-	-	-	-	-	-	-	-	-	-	-	-
Centro Educativo Latinoamericano	-	-	-	-	-	-	-	-	-	-	-	-	-	-	-	-	-	-	-	-	-	-	-	-	-
Champagnat	-	-	-	-	-	-	-	-	-	-	-	-	-	-	-	-	-	-	-	-	-	-	-	-	-
Ciencias Empresariales y Sociales	-	-	-	-	-	-	-	-	-	-	-	-	-	-	-	-	-	-	-	-	-	-	-	-	-
Cine	-	-	-	-	-	-	-	-	-	-	-	-	-	-	-	-	-	-	-	-	-	-	-	-	-
Concepción del Uruguay	-	-	-	-	7	-	-	-	-	-	-	-	-	-	-	-	-	-	-	7	-	-	-	-	-
Congreso	16	15	6	18	15	16	15	6	18	15	-	-	-	-	-	-	-	-	-	-	-	-	-	-	-
Cuenca del Plata	-	-	-	-	-	-	-	-	-	-	-	-	-	-	-	-	-	-	-	-	-	-	-	-	-
Empresarial Siglo 21	-	-	-	-	-	-	-	-	-	-	-	-	-	-	-	-	-	-	-	-	-	-	-	-	-
FASTA	40	37	2	4	0	0	36	2	3	0	-	-	-	-	-	40	1	0	1	-	-	-	-	-	
Favaloro	-	-	-	-	4	-	-	-	-	-	-	-	-	-	-	-	-	-	-	-	-	-	-	-	-
Flores	5	6	4	6	7	5	6	4	6	7	-	-	-	-	-	-	-	-	-	-	-	-	-	-	-
Juan Agustín Maza	11	11	13	27	26	-	-	-	-	-	-	-	-	-	-	7	10	5	18	14	4	1	8	9	12
Maimónides	4	7	10	4	7	10	-	-	-	-	-	-	-	-	-	-	-	-	-	-	-
Marina Mercante	115	24	35	54	78	115	24	35	54	78	-	-	-	-	-	-	-	-	-	-	-	-	-	-	-
Mendoza	-	-	-	-	-	-	-	-	-	-	-	-	-	-	-	-	-	-	-	-	-	-	-	-	-
Morón	6	7	6	10	16	0	0	0	1	7	-	-	-	-	-	-	-	-	-	-	6	7	6	9	9
Museo Social Argentino	-	-	-	-	-	-	-	-	-	-	-	-	-	-	-	-	-	-	-	-	-	-	-	-	-
Norte Santo Tomás de Aquino	-	-	-	-	-	-	-	-	-	-	-	-	-	-	-	-	-	-	-	-	-	-	-	-	-
Palermo	-	-	-	-	-	-	-	-	-	-	-	-	-	-	-	-	-	-	-	-	-	-	-	-	-
Salvador	28	12	38	20	15	23	12	33	17	15	-	-	-	-	-	-	-	-	-	-	5	0	5	3	0
San Andrés	-	-	-	-	-	-	-	-	-	-	-	-	-	-	-	-	-	-	-	-	-	-	-	-	-
Torcuato Di Tella	-	-	-	-	-	-	-	-	-	-	-	-	-	-	-	-	-	-	-	-	-	-	-	-	-
Total Institutos Universitarios	-	-	-	-	-	-	-	-	-	-	-	-	-	-	-	-	-	-	-	-	-	-	-	-	-

Fuente: CIIE

Cuadro B.16- Estudiantes de carreras de pregrado y grado en Ciencias de la Salud por disciplinas, según instituciones universitarias de gestión privada. Período 2001 a 2005

Instituciones	Ciencias de la Salud					Medicina					Odontología					Paramédicas y Auxiliares de la Medicina				
	2001	2002	2003	2004	2005	2001	2002	2003	2004	2005	2001	2002	2003	2004	2005	2001	2002	2003	2004	2005
Total Instituciones Universitarias Privadas	17.948	19.075	22.515	21.726	25.398	8.437	8.697	9.461	10.161	11.209	1.452	1.467	1.582	1.616	1.699	7.093	7.864	10.153	8.344	10.904
Total universidades privadas	14.893	15.941	18.570	16.656	19.098	6.003	6.104	6.527	6.544	6.684	1.452	1.467	1.582	1.616	1.699	6.472	7.323	9.337	7.170	9.269
Abierta Interamericana	3.583	3.387	3.364	3.671	3.622	2.618	2.380	2.213	2.333	2.157	-	-	-	-	-	965	1.007	1.151	1.338	1.465
Aconcagua	400	369	406	447	504	87	99	135	169	206	-	-	-	-	-	313	270	271	278	298
Adventista del Plata	519	583	664	760	890	357	374	446	452	481	-	-	-	-	-	162	209	218	308	409
Argentina de la Empresa	-	-	-	-	-	-	-	-	-	-	-	-	-	-	-	-	-	-	-	-
Argentina John F. Kennedy	1.007	1.032	1.111	1.234	1.288	-	-	-	-	-	1.007	1.032	1.111	1.234	1.288	-	-	-	-	-
Atlántida Argentina	-	-	-	-	-	-	-	-	-	-	-	-	-	-	-	-	-	-	-	-
Austral	431	536	473	566	662	368	451	419	438	493	-	-	-	-	-	63	85	54	128	169
Belgrano	79	81	147	148	151	-	-	-	-	-	-	-	-	-	-	79	81	147	148	151
Blás Pascal	-	-	-	-	-	-	-	-	-	-	-	-	-	-	-	-	-	-	-	-
CAECE	-	-	-	-	-	-	-	-	-	-	-	-	-	-	-	-	-	-	-	-
Católica Argentina	-	-	-	-	-	-	-	-	-	-	-	-	-	-	-	-	-	-	-	-
Católica de Córdoba	846	860	901	925	963	431	436	453	460	472	-	-	-	-	-	-	-	-	-	-
Católica de Cuyo	499	435	589	854	1.266	95	150	179	224	276	-	-	-	-	-	404	285	410	630	990
Católica de La Plata	-	-	-	30	0	-	-	-	-	-	-	-	-	-	-	-	-	-	-	-
Católica de Salta	-	-	-	132	183	-	-	-	-	-	-	-	-	-	-	-	-	-	-	-
Católica de Santa Fe	-	40	38	0	6	-	40	38	-	6	-	-	-	-	-	-	-	-	-	-
Católica de Santiago del Estero	-	-	-	-	-	-	-	-	-	-	-	-	-	-	-	-	-	-	-	-
CEMA	-	-	-	-	-	-	-	-	-	-	-	-	-	-	-	-	-	-	-	-
Centro Educativo Latinoamericano	140	247	349	441	508	-	-	-	-	-	-	-	-	-	-	140	247	349	441	508
Champagnat	-	-	-	-	-	-	-	-	-	-	-	-	-	-	-	-	-	-	-	-
Ciencias Empresariales y Sociales	115	147	203	235	274	83	96	122	137	152	-	-	-	-	-	32	51	81	98	122
Cine	-	-	-	-	-	-	-	-	-	-	-	-	-	-	-	-	-	-	-	-
Concepción del Uruguay	-	-	70	214	338	-	-	-	-	-	-	-	-	-	-	-	-	70	214	338
Congreso	-	-	-	-	-	-	-	-	-	-	-	-	-	-	-	-	-	-	-	-
Cuenca del Plata	-	-	-	-	-	-	-	-	-	-	-	-	-	-	-	-	-	-	-	-
Empresarial Siglo 21	-	-	-	-	-	-	-	-	-	-	-	-	-	-	-	-	-	-	-	-
FASTA	511	546	685	803	899	-	-	-	-	-	-	-	-	-	-	511	546	685	803	899
Favaloro	-	-	291	319	338	-	-	206	205	204	-	-	-	-	-	-	-	85	114	134
Flores	-	-	-	-	-	-	-	-	-	-	-	-	-	-	-	-	-	-	-	-
Juan Agustín Maza	782	788	938	888	1.013	-	-	-	-	-	-	-	-	-	-	535	496	594	545	637
Maimónides	2.117	2.824	3.611	370	329	331	131	112	129	1.616	2.383	3.151
Marina Mercante	0	0	0	18	18	-	-	-	-	-	-	-	-	-	-	-	-	-	18	18
Mendoza	1.172	1.452	1.784	1.624	2.452	716	928	1.134	1.314	1.414	168	184	204	219	267	288	340	446	91	771
Morón	168	129	278	542	721	168	128	176	178	197	-	-	-	-	-	-	1	102	364	524
Museo Social Argentino	338	302	294	289	293	-	-	-	-	-	-	-	-	-	-	338	302	294	289	293
Norte Santo Tomás de Aquino	228	313	538	610	718	-	-	-	-	-	-	-	-	-	-	228	313	538	610	718
Palermo	-	-	-	-	-	-	-	-	-	-	-	-	-	-	-	-	-	-	-	-
Salvador	1.958	1.870	1.836	1.906	1.991	710	693	675	634	626	146	139	138	133	144	798	707	691	753	825
San Andrés	-	-	-	-	-	-	-	-	-	-	-	-	-	-	-	-	-	-	-	-
Torcuato Di Tella	-	-	-	-	-	-	-	-	-	-	-	-	-	-	-	-	-	-	-	-

Continúa

Continuación - cuadro B.16

Instituciones	Salud Pública					Veterinaria				
	2001	2002	2003	2004	2005	2001	2002	2003	2004	2005
Total Instituciones Universitarias Privadas	0	0	195	279	140	966	1.047	1.124	1.326	1.446
Total universidades privadas	-	-	-	-	-	966	1.047	1.124	1.326	1.446
Abierta Interamericana	-	-	-	-	-	-	-	-	-	-
Aconcagua	-	-	-	-	-	-	-	-	-	-
Adventista del Plata	-	-	-	-	-	-	-	-	-	-
Argentina de la Empresa	-	-	-	-	-	-	-	-	-	-
Argentina John F. Kennedy	-	-	-	-	-	-	-	-	-	-
Atlántida Argentina	-	-	-	-	-	-	-	-	-	-
Austral	-	-	-	-	-	-	-	-	-	-
Belgrano	-	-	-	-	-	-	-	-	-	-
Blás Pascal	-	-	-	-	-	-	-	-	-	-
CAECE	-	-	-	-	-	-	-	-	-	-
Católica Argentina	-	-	-	-	-	-	-	-	-	-
Católica de Córdoba	-	-	-	-	-	415	424	448	465	491
Católica de Cuyo	-	-	-	-	-	-	-	-	-	-
Católica de La Plata	-	-	-	-	-	-	-	-	-	-
Católica de Salta	-	-	-	-	-	-	-	-	132	183
Católica de Santa Fe	-	-	-	-	-	-	-	-	-	-
Católica de Santiago del Estero	-	-	-	-	-	-	-	-	-	-
CEMA	-	-	-	-	-	-	-	-	-	-
Centro Educativo Latinoamericano	-	-	-	-	-	-	-	-	-	-
Champagnat	-	-	-	-	-	-	-	-	-	-
Ciencias Empresariales y Sociales	-	-	-	-	-	-	-	-	-	-
Cine	-	-	-	-	-	-	-	-	-	-
Concepción del Uruguay	-	-	-	-	-	-	-	-	-	-
Congreso	-	-	-	-	-	-	-	-	-	-
Cuenca del Plata	-	-	-	-	-	-	-	-	-	-
Empresarial Siglo 21	-	-	-	-	-	-	-	-	-	-
FASTA	-	-	-	-	-	-	-	-	-	-
Favaloro	-	-	-	-	-	-	-	-	-	-
Flores	-	-	-	-	-	-	-	-	-	-
Juan Agustín Maza	-	-	-	-	-	247	292	344	343	376
Maimónides	-	-	-	-	-	-	-	-	-	-
Marina Mercante	-	-	-	-	-	-	-	-	-	-
Mendoza	-	-	-	-	-	-	-	-	-	-
Morón	-	-	-	-	-	-	-	-	-	-
Museo Social Argentino	-	-	-	-	-	-	-	-	-	-
Norte Santo Tomás de Aquino	-	-	-	-	-	-	-	-	-	-
Palermo	-	-	-	-	-	-	-	-	-	-
Salvador	-	-	-	-	-	304	331	332	386	396
San Andrés	-	-	-	-	-	-	-	-	-	-
Torcuato Di Tella	-	-	-	-	-	-	-	-	-	-

Continúa

Continuación - cuadro B.16

Instituciones	Ciencias de la Salud					Medicina					Odontología					Paramédicas y Auxiliares de la Medicina				
	2001	2002	2003	2004	2005	2001	2002	2003	2004	2005	2001	2002	2003	2004	2005	2001	2002	2003	2004	2005
Institutos Universitarios Privados	3.055	3.134	3.945	5.070	6.300	2.434	2.593	2.934	3.617	4.525	-	-	-	-	-	621	541	816	1.174	1.635
CEMIC	68	95	134	175	199	68	95	119	160	170	-	-	-	-	-	-	-	15	15	29
Cs de la Salud de la Fundación Barceló	2.951	2.919	3.450	4.226	5.391	2.330	2.429	2.721	3.333	4.180	-	-	-	-	-	621	490	729	893	1.211
Escuela Argentina de Negocios	-	-	-	-	-	-	-	-	-	-	-	-	-	-	-	-	-	-	-	-
Escuela de Medicina del Hospital Italiano	36	120	166	287	319	36	69	94	124	175	-	-	-	-	-	-	51	72	163	144
Escuela Universitaria de Teología	-	-	-	-	-	-	-	-	-	-	-	-	-	-	-	-	-	-	-	-
Fundación ISALUD	-	-	195	382	391	-	-	-	-	-	-	-	-	-	-	-	-	-	103	251
Gastón Dachary	-	-	-	-	-	-	-	-	-	-	-	-	-	-	-	-	-	-	-	-
ISEDET	-	-	-	-	-	-	-	-	-	-	-	-	-	-	-	-	-	-	-	-
Italiano de Rosario	-	-	-	-	-	-	-	-	-	-
Tecnológico de Buenos Aires	-	-	-	-	-	-	-	-	-	-	-	-	-	-	-	-	-	-	-	-

Continúa

Continuación - cuadro B.16

Instituciones	Salud Pública					Veterinaria				
	2001	2002	2003	2004	2005	2001	2002	2003	2004	2005
Institutos Universitarios Privados	-	-	195	279	140	-	-	-	-	-
CEMIC	-	-	-	-	-	-	-	-	-	-
Cs de la Salud de la Fundación Barceló	-	-	-	-	-	-	-	-	-	-
Escuela Argentina de Negocios	-	-	-	-	-	-	-	-	-	-
Escuela de Medicina del Hospital Italiano	-	-	-	-	-	-	-	-	-	-
Escuela Universitaria de Teología	-	-	-	-	-	-	-	-	-	-
Fundación ISALUD	-	-	195	279	140	-	-	-	-	-
Gastón Dachary	-	-	-	-	-	-	-	-	-	-
ISEDET	-	-	-	-	-	-	-	-	-	-
Italiano de Rosario	-	-	-	-	-	-	-	-	-	-
Tecnológico de Buenos Aires	-	-	-	-	-	-	-	-	-	-

Fuente: CIIE

Cuadro B.17- Nuevos Inscriptos de carreras de pregrado y grado en Ciencias de la Salud por disciplinas, según instituciones universitarias de gestión privada. Período 2001 a 2005

Instituciones	Ciencias de la Salud					Medicina					Odontología					Paramédicas y Auxiliares de la Medicina					Veterinaria					Salud Pública				
	2001	2002	2003	2004	2005	2001	2002	2003	2004	2005	2001	2002	2003	2004	2005	2001	2002	2003	2004	2005	2001	2002	2003	2004	2005	2001	2002	2003	2004	2005
Total Instituciones	5.144	5.149	6.575	6.384	7.057	1.643	1.719	1.881	2.248	2.542	398	287	352	368	361	2.834	2.922	3.912	3.196	3.711	269	221	235	434	378	0	0	195	138	65
Total Universidades Privadas	4.480	4.242	5.471	4.766	4.989	1.115	1.087	1.277	1.248	1.250	398	287	352	368	361	2.698	2.647	3.607	2.716	3.000	269	221	235	434	378	-	-	-	-	-
Abierta Interamericana	576	486	737	881	863	327	296	355	350	350	-	-	-	-	-	249	190	382	531	513	-	-	-	-	-	-	-	-	-	-
Aconcagua	100	66	106	148	140	37	31	42	62	53	-	-	-	-	-	63	35	64	86	87	-	-	-	-	-	-	-	-	-	-
Adventista del Plata	87	190	250	224	254	51	82	120	97	90	-	-	-	-	-	36	108	130	127	164	-	-	-	-	-	-	-	-	-	-
Argentina de la Empresa	-	-	-	-	-	-	-	-	-	-	-	-	-	-	-	-	-	-	-	-	-	-	-	-	-	-	-	-	-	-
Argentina John F. Kennedy	310	218	227	269	243	-	-	-	-	-	310	218	227	269	243	-	-	-	-	-	-	-	-	-	-	-	-	-	-	-
Atlántida Argentina	-	-	-	-	-	-	-	-	-	-	-	-	-	-	-	-	-	-	-	-	-	-	-	-	-	-	-	-	-	-
Austral	113	155	126	164	176	87	97	95	105	91	-	-	-	-	-	26	58	31	59	85	-	-	-	-	-	-	-	-	-	-
Belgrano	26	27	37	32	29	-	-	-	-	-	-	-	-	-	-	26	27	37	32	29	-	-	-	-	-	-	-	-	-	-
Blás Pascal	-	-	-	-	-	-	-	-	-	-	-	-	-	-	-	-	-	-	-	-	-	-	-	-	-	-	-	-	-	-
CAECE	-	-	-	-	-	-	-	-	-	-	-	-	-	-	-	-	-	-	-	-	-	-	-	-	-	-	-	-	-	-
Católica Argentina	-	-	-	-	-	-	-	-	-	-	-	-	-	-	-	-	-	-	-	-	-	-	-	-	-	-	-	-	-	-
Católica de Córdoba	155	158	165	181	177	72	77	83	89	83	-	-	-	-	-	-	-	-	-	-	83	81	82	92	94	-	-	-	-	-
Católica de Cuyo	204	128	222	253	357	48	52	53	53	56	-	-	-	-	-	156	76	169	200	301	-	-	-	-	-	-	-	-	-	-
Católica de La Plata	-	-	-	30	0	-	-	-	-	-	-	-	-	30	-	-	-	-	-	-	-	-	-	-	-	-	-	-	-	-
Católica de Salta	-	-	-	132	96	-	-	-	-	-	-	-	-	-	-	-	-	-	-	-	-	-	-	132	96	-	-	-	-	-
Católica de Santa Fe	-	-	-	-	-	-	-	-	-	-	-	-	-	-	-	-	-	-	-	-	-	-	-	-	-	-	-	-	-	-
Católica de Santiago del Estero	-	-	-	-	-	-	-	-	-	-	-	-	-	-	-	-	-	-	-	-	-	-	-	-	-	-	-	-	-	-
CEMA	-	-	-	-	-	-	-	-	-	-	-	-	-	-	-	-	-	-	-	-	-	-	-	-	-	-	-	-	-	-
Centro Educativo Latinoamericano	140	120	140	169	129	-	-	-	-	-	-	-	-	-	-	140	120	140	169	129	-	-	-	-	-	-	-	-	-	-
Champagnat	-	-	-	-	-	-	-	-	-	-	-	-	-	-	-	-	-	-	-	-	-	-	-	-	-	-	-	-	-	-
Ciencias Empresariales y Sociales	67	60	80	75	87	35	32	40	41	46	-	-	-	-	-	32	28	40	34	41	-	-	-	-	-	-	-	-	-	-
Cine	-	-	-	-	-	-	-	-	-	-	-	-	-	-	-	-	-	-	-	-	-	-	-	-	-	-	-	-	-	-
Concepción del Uruguay	-	-	-	157	124	-	-	-	-	-	-	-	-	-	-	-	-	0	157	124	-	-	-	-	-	-	-	-	-	-
Congreso	-	-	-	-	-	-	-	-	-	-	-	-	-	-	-	-	-	-	-	-	-	-	-	-	-	-	-	-	-	-
Cuenca del Plata	-	-	-	-	-	-	-	-	-	-	-	-	-	-	-	-	-	-	-	-	-	-	-	-	-	-	-	-	-	-
Empresarial Siglo 21	-	-	-	-	-	-	-	-	-	-	-	-	-	-	-	-	-	-	-	-	-	-	-	-	-	-	-	-	-	-
FASTA	151	151	218	228	211	-	-	-	-	-	-	-	-	-	-	151	151	218	228	211	-	-	-	-	-	-	-	-	-	-
Favaloro	-	-	71	84	92	-	-	49	51	53	-	-	-	-	-	-	-	22	33	39	-	-	-	-	-	-	-	-	-	-
Flores	-	-	-	-	-	-	-	-	-	-	-	-	-	-	-	-	-	-	-	-	-	-	-	-	-	-	-	-	-	-
Juan Agustín Maza	280	296	327	336	267	-	-	-	-	-	-	-	-	-	-	176	229	235	229	185	104	67	92	107	82	-	-	-	-	-
Maimónides	1.159	1.230	1.556	47	52	64	28	15	65	1.084	1.163	1.427	-	-	-	-	-	-	-	-	-	-
Marina Mercante	-	-	-	18	18	-	-	-	-	-	-	-	-	-	-	-	-	-	-	18	18	-	-	-	-	-	-	-	-	-
Mendoza	413	406	446	283	586	231	242	243	244	246	31	23	33	39	78	151	141	170	0	262	-	-	-	-	-	-	-	-	-	-
Morón	47	6	85	310	300	47	5	23	35	57	-	-	-	-	-	-	1	62	275	243	-	-	-	-	-	-	-	-	-	-
Museo Social Argentino	85	66	64	71	69	-	-	-	-	-	-	-	-	-	-	85	66	64	71	69	-	-	-	-	-	-	-	-	-	-
Norte Santo Tomás de Aquino	131	126	252	187	206	-	-	-	-	-	-	-	-	-	-	131	126	252	187	206	-	-	-	-	-	-	-	-	-	-
Palermo	-	-	-	-	-	-	-	-	-	-	-	-	-	-	-	-	-	-	-	-	-	-	-	-	-	-	-	-	-	-
Salvador	436	353	362	534	565	133	121	110	121	125	29	31	27	30	40	192	128	164	280	294	82	73	61	103	106	-	-	-	-	-
San Andrés	-	-	-	-	-	-	-	-	-	-	-	-	-	-	-	-	-	-	-	-	-	-	-	-	-	-	-	-	-	-
Torcuato Di Tella	-	-	-	-	-	-	-	-	-	-	-	-	-	-	-	-	-	-	-	-	-	-	-	-	-	-	-	-	-	-

Continúa

Continuación - cuadro B.17

Instituciones	Ciencias de la Salud					Medicina					Odontología					Paramédicas y Auxiliares de la Medicina					Veterinaria					Salud Pública				
	2001	2002	2003	2004	2005	2001	2002	2003	2004	2005	2001	2002	2003	2004	2005	2001	2002	2003	2004	2005	2001	2002	2003	2004	2005	2001	2002	2003	2004	2005
Total Institutos Universitarios	664	907	1.104	1.618	2.068	528	632	604	1.000	1.292	-	-	-	-	-	136	275	305	480	711	-	-	-	-	-	-	-	-	-	-
CEMIC	20	33	51	42	67	20	33	36	42	39	-	-	-	-	-	-	-	15	0	28	-	-	-	-	-	-	-	-	-	-
Cs de la Salud de la Fundación Barcel	608	781	790	1.243	1.649	472	557	537	921	1.210	-	-	-	-	-	136	224	253	322	439	-	-	-	-	-	-	-	-	-	-
Escuela Argentina de Negocios	-	-	-	-	-	-	-	-	-	-	-	-	-	-	-	-	-	-	-	-	-	-	-	-	-	-	-	-	-	-
Escuela de Medicina del Hospital Italia	36	93	68	92	94	36	42	31	37	43	-	-	-	-	-	-	51	37	55	51	-	-	-	-	-	-	-	-	-	-
Escuela Universitaria de Teología	-	-	-	-	-	-	-	-	-	-	-	-	-	-	-	-	-	-	-	-	-	-	-	-	-	-	-	-	-	-
Fundación ISALUD	-	-	195	241	258	-	-	-	-	-	-	-	-	-	-	-	-	-	103	193	-	-	-	-	-	-	-	195	138	65
Gastón Dachary	-	-	-	-	-	-	-	-	-	-	-	-	-	-	-	-	-	-	-	-	-	-	-	-	-	-	-	-	-	-
ISEDET	-	-	-	-	-	-	-	-	-	-	-	-	-	-	-	-	-	-	-	-	-	-	-	-	-	-	-	-	-	-
Italiano de Rosario	-	-	-	-	-	-	-	-	-	-	-	-	-	-	-	-	-	-	-	-
Tecnológico de Buenos Aires	-	-	-	-	-	-	-	-	-	-	-	-	-	-	-	-	-	-	-	-	-	-	-	-	-	-	-	-	-	-

Fuente: CIIE

Cuadro B.18- Egresados de carreras de pregrado y grado en Ciencias de la Salud por disciplinas, según instituciones universitarias de gestión privada. Período 2000 a 2004

Instituciones	Ciencias de la Salud					Medicina					Odontología					Paramédicas y Auxiliares de la Medicina					Salud Pública					Veterinaria				
	2000	2001	2002	2003	2004	2000	2001	2002	2003	2004	2000	2001	2002	2003	2004	2000	2001	2002	2003	2004	2000	2001	2002	2003	2004	2000	2001	2002	2003	2004
Total Instituciones	956	1084	1464	1699	1954	345	409	588	720	818	39	49	68	51	65	522	571	723	800	968	-	-	-	42	53	50	55	85	86	50
Total Universidades Privadas	765	892	1226	1408	1505	232	262	451	548	542	39	49	68	51	65	444	526	622	723	848	-	-	-	-	-	50	55	85	86	50
Abierta Interamericana	58	30	176	386	394	15	16	129	229	229	-	-	-	-	-	43	14	47	157	165	-	-	-	-	-	-	-	-	-	-
Aconcagua	31	50	46	62	61	0	0	0	15	15	-	-	-	-	-	31	50	46	47	46	-	-	-	-	-	-	-	-	-	-
Adventista del Plata	18	33	66	41	66	7	14	41	25	42	-	-	-	-	-	11	19	25	16	24	-	-	-	-	-	-	-	-	-	-
Argentina de la Empresa	-	-	-	-	-	-	-	-	-	-	-	-	-	-	-	-	-	-	-	-	-	-	-	-	-	-	-	-	-	-
Argentina John F. Kennedy	-	-	-	15	26	-	-	-	-	-	0	0	0	15	26	-	-	-	-	-	-	-	-	-	-	-	-	-	-	-
Atlántida Argentina	-	-	-	-	-	-	-	-	-	-	-	-	-	-	-	-	-	-	-	-	-	-	-	-	-	-	-	-	-	-
Austral	0	46	58	88	90	0	13	37	52	61	-	-	-	-	-	0	33	21	36	29	-	-	-	-	-	-	-	-	-	-
Belgrano	11	5	16	13	14	-	-	-	-	-	-	-	-	-	-	11	5	16	13	14	-	-	-	-	-	-	-	-	-	-
Blás Pascal	-	-	-	-	-	-	-	-	-	-	-	-	-	-	-	-	-	-	-	-	-	-	-	-	-	-	-	-	-	-
CAECE	-	-	-	-	-	-	-	-	-	-	-	-	-	-	-	-	-	-	-	-	-	-	-	-	-	-	-	-	-	-
Católica Argentina	-	-	-	-	-	-	-	-	-	-	-	-	-	-	-	-	-	-	-	-	-	-	-	-	-	-	-	-	-	-
Católica de Córdoba	91	95	92	105	105	71	63	59	63	62	-	-	-	-	-	-	-	-	-	-	-	-	-	-	-	20	32	33	42	43
Católica de Cuyo	41	46	52	62	98	-	-	-	-	-	-	-	-	-	-	41	46	52	62	98	-	-	-	-	-	-	-	-	-	-
Católica de La Plata	-	-	-	-	-	-	-	-	-	-	-	-	-	-	-	-	-	-	-	-	-	-	-	-	-	-	-	-	-	-
Católica de Salta	-	-	-	-	-	-	-	-	-	-	-	-	-	-	-	-	-	-	-	-	-	-	-	-	-	-	-	-	-	-
Católica de Santa Fe	-	-	-	-	-	-	-	-	-	-	-	-	-	-	-	-	-	-	-	-	-	-	-	-	-	-	-	-	-	-
Católica de Santiago del Estero	-	-	-	-	-	-	-	-	-	-	-	-	-	-	-	-	-	-	-	-	-	-	-	-	-	-	-	-	-	-
CEMA	-	-	-	-	-	-	-	-	-	-	-	-	-	-	-	-	-	-	-	-	-	-	-	-	-	-	-	-	-	-
Centro Educativo Latinoamericano	0	0	0	17	39	-	-	-	-	-	-	-	-	-	-	-	-	-	17	39	-	-	-	-	-	-	-	-	-	-
Champagnat	-	-	-	-	-	-	-	-	-	-	-	-	-	-	-	-	-	-	-	-	-	-	-	-	-	-	-	-	-	-
Ciencias Empresariales y Sociales	0	0	0	11	11	-	-	-	11	11	-	-	-	-	-	-	-	-	-	-	-	-	-	-	-	-	-	-	-	-
Cine	-	-	-	-	-	-	-	-	-	-	-	-	-	-	-	-	-	-	-	-	-	-	-	-	-	-	-	-	-	-
Concepción del Uruguay	-	-	0	0	11	-	-	-	-	-	-	-	-	-	-	-	-	-	-	11	-	-	-	-	-	-	-	-	-	-
Congreso	-	-	-	-	-	-	-	-	-	-	-	-	-	-	-	-	-	-	-	-	-	-	-	-	-	-	-	-	-	-
Cuenca del Plata	-	-	-	-	-	-	-	-	-	-	-	-	-	-	-	-	-	-	-	-	-	-	-	-	-	-	-	-	-	-
Empresarial Siglo 21	-	-	-	-	-	-	-	-	-	-	-	-	-	-	-	-	-	-	-	-	-	-	-	-	-	-	-	-	-	-
FASTA	1	15	21	19	19	-	-	-	-	-	-	-	-	-	-	1	15	21	19	19	-	-	-	-	-	-	-	-	-	-
Favaloro	-	-	29	28	36	-	-	29	28	24	-	-	-	-	-	-	-	-	-	12	-	-	-	-	-	-	-	-	-	-
Flores	-	-	-	-	-	-	-	-	-	-	-	-	-	-	-	-	-	-	-	-	-	-	-	-	-	-	-	-	-	-
Juan Agustín Maza	50	69	98	78	96	-	-	-	-	-	-	-	-	-	-	50	69	84	68	89	-	-	-	-	-	-	-	-	14	10
Maimónides	87	99	98	55	63	44	32	27	39	0	9	15	-	-	-	-	-	-	-	-	-	-
Marina Mercante	-	-	-	-	-	-	-	-	-	-	-	-	-	-	-	-	-	-	-	-	-	-	-	-	-	-	-	-	-	-
Mendoza	2	25	8	43	87	0	0	0	0	28	0	2	2	13	15	2	23	6	30	44	-	-	-	-	-	-	-	-	-	-
Morón	0	0	0	22	7	0	0	0	22	0	-	-	-	-	-	-	0	0	0	7	-	-	-	-	-	-	-	-	-	-
Museo Social Argentino	62	63	57	69	70	-	-	-	-	-	-	-	-	-	-	62	63	57	69	70	-	-	-	-	-	-	-	-	-	-
Norte Santo Tomás de Aquino	0	0	0	0	9	-	-	-	-	-	-	-	-	-	-	0	0	0	0	9	-	-	-	-	-	-	-	-	-	-
Palermo	-	-	-	-	-	-	-	-	-	-	-	-	-	-	-	-	-	-	-	-	-	-	-	-	-	-	-	-	-	-
Salvador	313	316	409	349	266	84	93	112	103	70	7	20	27	23	24	192	180	232	189	172	-	-	-	-	-	30	23	38	34	-
San Andrés	-	-	-	-	-	-	-	-	-	-	-	-	-	-	-	-	-	-	-	-	-	-	-	-	-	-	-	-	-	-
Torcuato Di Tella	-	-	-	-	-	-	-	-	-	-	-	-	-	-	-	-	-	-	-	-	-	-	-	-	-	-	-	-	-	-

Continúa

Continuación - cuadro B.18

Instituciones	Ciencias de la Salud					Medicina					Odontología					Paramédicas y Auxiliares de la Medicina					Salud Pública					Veterinaria				
	2000	2001	2002	2003	2004	2000	2001	2002	2003	2004	2000	2001	2002	2003	2004	2000	2001	2002	2003	2004	2000	2001	2002	2003	2004	2000	2001	2002	2003	2004
Total Institutos Universitarios	191	192	238	291	449	113	147	137	172	276	-	-	-	-	-	78	45	101	77	120	-	-	-	42	53	-	-	-	-	-
CEMIC	0	0	0	0	20	0	0	0	0	12	-	-	-	-	-	-	-	0	0	8	-	-	-	-	-	-	-	-	-	-
Cs de la Salud de la Fundación Barceló	191	192	238	249	367	113	147	137	172	264	-	-	-	-	-	78	45	101	77	103	-	-	-	-	-	-	-	-	-	-
Escuela Argentina de Negocios	-	-	-	-	-	-	-	-	-	-	-	-	-	-	-	-	-	-	-	-	-	-	-	-	-	-	-	-	-	-
Escuela de Medicina del Hospital Italiano	-	-	-	-	9	-	-	-	-	-	-	-	-	-	-	-	-	-	-	9	-	-	-	-	-	-	-	-	-	-
Escuela Universitaria de Teología	-	-	-	-	-	-	-	-	-	-	-	-	-	-	-	-	-	-	-	-	-	-	-	-	-	-	-	-	-	-
Fundación ISALUD	-	-	0	42	53	-	-	-	-	-	-	-	-	-	-	-	-	-	-	-	-	-	-	42	53	-	-	-	-	-
Gastón Dachary	-	-	-	-	-	-	-	-	-	-	-	-	-	-	-	-	-	-	-	-	-	-	-	-	-	-	-	-	-	-
ISEDET	-	-	-	-	-	-	-	-	-	-	-	-	-	-	-	-	-	-	-	-	-	-	-	-	-	-	-	-	-	-
Italiano de Rosario	-	-	-	-	-	-	-	-	-	-	-	-	-	-	-	-	-	-	-	-
Tecnológico de Buenos Aires	-	-	-	-	-	-	-	-	-	-	-	-	-	-	-	-	-	-	-	-	-	-	-	-	-	-	-	-	-	-

Fuente: CIIE

Cuadro B.19- Estudiantes de carreras de pregrado y grado en Ciencias Humanas por disciplinas, según instituciones universitarias de gestión privadas. Período 2001 a 2005

Instituciones	Ciencias Humanas					Artes					Educación					Filosofía				
	2001	2002	2003	2004	2005	2001	2002	2003	2004	2005	2001	2002	2003	2004	2005	2001	2002	2003	2004	2005
Total Instituciones Universitarias Privadas	27.156	29.192	30.982	35.673	36.827	1.933	1.740	2.148	2.822	3.339	10.129	10.791	11.415	12.350	10.738	441	458	463	586	630
Total universidades privadas	27.156	29.038	30.941	35.437	36.410	1.933	1.740	2.148	2.822	3.339	10.129	10.791	11.415	12.350	10.738	441	458	463	586	630
Abierta Interamericana	2.039	2.201	2.331	2.447	2.395	494	547	573	560	544	709	863	892	873	770	-	-	-	-	-
Aconcagua	245	851	1.045	1.397	1.447	-	-	-	-	-	-	23	55	52	52	-	-	-	-	-
Adventista del Plata	649	728	644	873	1.101	-	-	-	-	-	277	291	221	275	390	-	-	-	-	-
Argentina de la Empresa	269	224	231	288	339	-	-	-	-	-	-	-	-	-	-	-	-	-	-	-
Argentina John F. Kennedy	3.825	3.472	3.265	3.197	3.167	59	48	46	40	40	338	362	319	320	299	-	-	-	-	-
Atlántida Argentina	93	100	120	126	163	-	-	-	-	-	13	-	-	-	-	-	-	-	-	-
Austral	-	-	-	25	23	-	-	-	-	-	-	-	-	25	23	-	-	-	-	-
Belgrano	1.087	1.100	1.176	1.186	1.177	-	-	-	-	50	22	23	11	2	1	-	-	-	-	-
Blás Pascal	188	204	242	271	264	49	69	82	94	83	139	135	160	177	181	-	-	-	-	-
CAECE	896	644	551	671	722	26	20	14	4	5	747	528	424	558	586	10	8	4	1	3
Católica Argentina	3.383	3.491	2.728	3.522	2.381	252	132	157	258	210	1.101	1.207	801	1.089	731	142	139	142	146	148
Católica de Córdoba	658	425	566	517	517	-	-	-	-	-	472	329	445	373	366	32	14	18	33	40
Católica de Cuyo	525	605	585	792	968	-	-	-	-	55	176	226	166	204	202	52	43	49	138	106
Católica de La Plata	227	540	618	695	872	-	-	-	-	-	138	237	276	340	402	-	-	-	-	-
Católica de Salta	1.176	1.533	1.641	1.795	1.936	-	-	-	-	-	563	861	919	951	822	115	96	54	81	105
Católica de Santa Fe	311	483	708	894	1.105	-	-	-	-	-	300	244	255	245	276	10	7	4	3	7
Católica de Santiago del Estero	655	538	796	945	1.041	-	-	-	12	-	407	185	288	297	317	-	-	-	-	-
CEMA	-	-	-	-	-	-	-	-	-	-	-	-	-	-	-	-	-	-	-	-
Centro Educativo Latinoamericano	44	58	36	23	18	-	-	-	-	-	-	-	-	-	-	-	-	-	-	-
Champagnat	-	-	-	42	0	-	-	-	-	-	-	-	-	42	0	-	-	-	-	-
Ciencias Empresariales y Sociales	243	364	409	465	578	-	-	-	-	-	-	-	-	-	-	-	34	59	48	65
Cine	557	492	586	829	1.021	557	492	586	829	1.021	-	-	-	-	-	-	-	-	-	-
Concepción del Uruguay	508	717	921	856	840	-	-	-	-	-	508	717	921	856	840	-	-	-	-	-
Congreso	-	-	-	204	217	-	-	-	-	-	-	-	-	-	-	-	-	-	-	-
Cuenca del Plata	574	648	555	546	653	-	-	-	-	-	171	237	255	206	148	-	-	-	-	-
Empresarial Siglo 21	220	286	338	-	-	-	-	-	-	-	-	-	-	-	-	-	-	-
FASTA	488	439	382	352	421	-	-	-	-	-	359	321	267	236	303	-	-	-	-	-
Favaloro	-	-	-	-	-	-	-	-	-	-	-	-	-	-	-	-	-	-	-	-
Flores	1.462	1.591	1.744	1.977	2.219	-	-	-	-	-	917	1.032	1.109	1.313	1.508	-	-	-	-	-
Juan Agustín Maza	225	204	297	312	279	-	-	-	-	-	225	204	297	312	279	-	-	-	-	-
Maimónides	0	8	23	-	-	-	-	-	-	-	2	-	-	-	-	-
Marina Mercante	229	254	236	284	302	-	-	-	-	-	-	-	-	-	-	-	-	-	-	-
Mendoza	0	0	0	0	206	-	-	-	-	-	-	-	-	-	53	-	-	-	-	-
Morón	919	974	1.206	1.318	1.305	15	10	8	17	10	233	179	242	215	188	8	8	16	38	43
Museo Social Argentino	513	605	1.194	1.601	1.678	-	-	73	230	346	-	118	546	685	577	-	-	-	-	-
Norte Santo Tomás de Aquino	84	388	472	445	376	-	-	-	-	-	-	263	326	293	189	-	43	50	34	43
Palermo	314	365	546	820	1.021	83	107	186	330	440	-	-	-	12	13	-	-	-	-	-
Salvador	4.541	4.490	5.061	5.689	5.274	398	315	423	448	535	2.314	2.206	2.209	2.384	1.201	72	66	67	64	70
San Andrés	0	0	9	15	21	-	-	-	-	-	-	-	9	15	21	-	-	-	-	-
Torcuato Di Tella	9	16	17	18	25	-	-	-	-	-	-	-	-	-	-	-	-	-	-	-

Continúa

Continuación - cuadro B.19

Instituciones	Historia					Letras e Idiomas					Psicología					Teología				
	2001	2002	2003	2004	2005	2001	2002	2003	2004	2005	2001	2002	2003	2004	2005	2001	2002	2003	2004	2005
Total Instituciones Universitarias Privadas	302	258	324	478	597	2.906	2.648	2.832	3.078	3.480	10.838	12.432	13.016	15.717	17.183	607	865	784	642	860
Total universidades privadas	302	258	324	478	597	2.906	2.648	2.832	3.078	3.480	10.838	12.432	13.016	15.632	17.026	607	711	743	491	600
Abierta Interamericana	-	-	-	-	-	-	-	-	-	-	836	791	866	1.014	1.081	-	-	-	-	-
Aconcagua	-	-	-	-	-	245	218	243	293	321	-	610	747	1.052	1.074	-	-	-	-	-
Adventista del Plata	-	-	-	-	-	53	62	69	104	103	134	179	146	232	280	185	196	208	262	328
Argentina de la Empresa	-	-	-	-	-	269	224	231	247	249	-	-	-	41	90	-	-	-	-	-
Argentina John F. Kennedy	-	-	-	-	-	-	-	-	-	-	3.428	3.062	2.900	2.837	2.828	-	-	-	-	-
Atlántida Argentina	-	-	-	-	-	-	-	-	-	-	80	100	120	126	163	-	-	-	-	-
Austral	-	-	-	-	-	-	-	-	-	-	-	-	-	-	-	-	-	-	-	-
Belgrano	-	-	-	-	-	93	94	129	102	104	972	983	1.036	1.082	1.022	-	-	-	-	-
Blás Pascal	-	-	-	-	-	-	-	-	-	-	-	-	-	-	-	-	-	-	-	-
CAECE	-	-	-	-	-	60	40	54	62	52	53	48	55	46	76	-	-	-	-	-
Católica Argentina	71	60	87	113	133	214	228	243	288	461	1.201	1.252	811	1.458	532	402	473	487	170	166
Católica de Córdoba	53	31	43	40	45	101	51	45	44	34	-	-	-	-	-	-	-	15	27	32
Católica de Cuyo	-	-	-	-	-	-	-	5	5	0	297	318	343	416	580	-	18	22	29	25
Católica de La Plata	-	-	-	-	-	-	8	12	12	0	89	295	330	343	470	-	-	-	-	-
Católica de Salta	-	-	-	-	-	93	75	70	85	135	405	501	598	678	874	-	-	-	-	-
Católica de Santa Fe	1	0	0	-	-	-	-	-	-	-	-	-	232	449	646	822	-	-	-	-
Católica de Santiago del Estero	-	-	-	-	-	-	-	-	-	-	236	336	497	633	675	12	17	11	3	49
CEMA	-	-	-	-	-	-	-	-	-	-	-	-	-	-	-	-	-	-	-	-
Centro Educativo Latinoamericano	-	-	-	-	-	44	58	36	23	18	-	-	-	-	-	-	-	-	-	-
Champagnat	-	-	-	-	-	-	-	-	-	-	-	-	-	-	-	-	-	-	-	-
Ciencias Empresariales y Sociales	-	-	-	-	-	-	-	-	-	-	243	330	350	417	513	-	-	-	-	-
Cine	-	-	-	-	-	-	-	-	-	-	-	-	-	-	-	-	-	-	-	-
Concepción del Uruguay	-	-	-	-	-	-	-	-	-	-	-	-	-	-	-	-	-	-	-	-
Congreso	-	-	-	-	-	-	-	-	-	-	-	-	-	204	217	-	-	-	-	-
Cuenca del Plata	-	-	-	-	-	-	-	-	-	-	403	411	300	340	505	-	-	-	-	-
Empresarial Siglo 21	-	-	-	-	-	20	23	13	200	263	325	-	-	-	-	-
FASTA	-	-	-	-	-	129	118	115	116	118	-	-	-	-	-	-	-	-	-	-
Favaloro	-	-	-	-	-	-	-	-	-	-	-	-	-	-	-	-	-	-	-	-
Flores	-	-	-	-	-	-	-	-	-	-	545	559	635	664	711	-	-	-	-	-
Juan Agustín Maza	-	-	-	-	-	-	-	-	-	-	-	-	-	-	-	-	-	-	-	-
Maimónides	-	-	-	-	-	-	-	-	-	-	-	8	21	-	-	-	-	-
Marina Mercante	-	-	-	-	-	-	-	-	-	-	229	254	236	284	302	-	-	-	-	-
Mendoza	-	-	-	-	-	-	-	-	-	-	-	-	-	-	153	-	-	-	-	-
Morón	31	28	33	61	63	307	300	309	283	274	325	449	598	704	727	-	-	-	-	-
Museo Social Argentino	-	-	-	-	-	513	471	538	601	635	-	16	37	85	120	-	-	-	-	-
Norte Santo Tomás de Aquino	-	-	-	-	-	-	-	-	-	-	84	82	96	118	144	-	-	-	-	-
Palermo	-	-	-	-	-	-	-	6	6	13	231	258	354	472	555	-	-	-	-	-
Salvador	137	123	144	246	331	765	678	727	807	950	847	1.095	1.491	1.740	2.187	8	7	-	-	-
San Andrés	-	-	-	-	-	-	-	-	-	-	-	-	-	-	-	-	-	-	-	-
Torcuato Di Tella	9	16	17	18	25	-	-	-	-	-	-	-	-	-	-	-	-	-	-	-

Continúa

Continuación - cuadro B.19

Instituciones	Ciencias Humanas					Artes					Educación					Filosofía				
	2001	2002	2003	2004	2005	2001	2002	2003	2004	2005	2001	2002	2003	2004	2005	2001	2002	2003	2004	2005
Institutos Universitarios Privados	...	154	41	236	417	-	-	-	-	-	-	-	-	-	-	-	-	-	-	-
CEMIC	-	-	-	-	-	-	-	-	-	-	-	-	-	-	-	-	-	-	-	-
Cs de la Salud de la Fundación Barceló	-	-	-	85	157	-	-	-	-	-	-	-	-	-	-	-	-	-	-	-
Escuela Argentina de Negocios	-	-	-	-	-	-	-	-	-	-	-	-	-	-	-	-	-	-	-	-
Escuela de Medicina del Hospital Italiano	-	-	-	-	-	-	-	-	-	-	-	-	-	-	-	-	-	-	-	-
Escuela Universitaria de Teología	...	154	...	78	137	-	-	-	-	-	-	-	-	-	-	-	-	-	-	-
Fundación ISALUD	-	-	-	-	-	-	-	-	-	-	-	-	-	-	-	-	-	-	-	-
Gastón Dachary	-	-	-	-	-	-	-	-	-	-	-	-	-	-	-	-	-	-	-	-
ISEDET	-	-	41	73	123	-	-	-	-	-	-	-	-	-	-	-	-	-	-	-
Tecnológico de Buenos Aires	-	-	-	-	-	-	-	-	-	-	-	-	-	-	-	-	-	-	-	-

Continúa

Continuación - cuadro B.19

Instituciones	Historia					Letras e Idiomas					Psicología					Teología				
	2001	2002	2003	2004	2005	2001	2002	2003	2004	2005	2001	2002	2003	2004	2005	2001	2002	2003	2004	2005
Institutos Universitarios Privados	-	-	-	-	-	-	-	-	-	-	-	-	-	85	157	...	154	41	151	260
CEMIC	-	-	-	-	-	-	-	-	-	-	-	-	-	-	-	-	-	-	-	-
Cs de la Salud de la Fundación Barceló	-	-	-	-	-	-	-	-	-	-	-	-	-	85	157	-	-	-	-	-
Escuela Argentina de Negocios	-	-	-	-	-	-	-	-	-	-	-	-	-	-	-	-	-	-	-	-
Escuela de Medicina del Hospital Italiano	-	-	-	-	-	-	-	-	-	-	-	-	-	-	-	-	-	-	-	-
Escuela Universitaria de Teología	-	-	-	-	-	-	-	-	-	-	-	-	-	-	-	...	154	...	78	137
Fundación ISALUD	-	-	-	-	-	-	-	-	-	-	-	-	-	-	-	-	-	-	-	-
Gastón Dachary	-	-	-	-	-	-	-	-	-	-	-	-	-	-	-	-	-	-	-	-
ISEDET	-	-	-	-	-	-	-	-	-	-	-	-	-	-	-	-	-	41	73	123
Tecnológico de Buenos Aires	-	-	-	-	-	-	-	-	-	-	-	-	-	-	-	-	-	-	-	-

Fuente: CIIE

Cuadro B.20- Nuevos Inscriptos de carreras de pregrado y grado en Ciencias Humanas por disciplinas, según instituciones universitarias de gestión privadas. Período 2001 a 2005

Instituciones	Ciencias Humanas					Artes					Educación					Filosofía				
	2001	2002	2003	2004	2005	2001	2002	2003	2004	2005	2001	2002	2003	2004	2005	2001	2002	2003	2004	2005
Total Instituciones	9.012	8.572	10.888	12.152	12.144	637	544	811	1.265	1.455	4.279	3.635	4.962	4.274	3.753	150	152	169	279	220
Total Universidades Privadas	9.012	8.541	10.847	12.040	11.944	637	544	811	1.265	1.455	4.279	3.635	4.962	4.274	3.753	150	152	169	279	220
Abierta Interamericana	762	783	883	972	947	179	202	212	216	180	351	372	395	384	399	-	-	-	-	-
Aconcagua	61	241	304	399	332	-	-	-	-	-	-	23	55	10	17	-	-	-	-	-
Adventista del Plata	183	172	191	256	365	-	-	-	-	-	76	75	74	97	190	-	-	-	-	-
Argentina de la Empresa	72	62	94	101	85	-	-	-	-	-	-	-	-	-	-	-	-	-	-	-
Argentina John F. Kennedy	722	560	563	611	677	13	10	8	10	8	76	71	68	75	76	-	-	-	-	-
Atlántida Argentina	23	37	57	46	69	-	-	-	-	-	-	-	-	-	-	-	-	-	-	-
Austral	-	-	-	21	0	-	-	-	-	-	-	-	-	21	-	-	-	-	-	-
Belgrano	215	226	188	212	234	-	-	-	-	38	-	-	-	0	-	-	-	-	-	-
Blás Pascal	107	84	96	122	116	25	26	21	30	24	82	58	75	92	92	-	-	-	-	-
CAECE	371	202	249	310	318	11	7	6	0	5	297	160	172	259	242	8	2	0	0	2
Católica Argentina	876	961	702	1.017	845	74	4	21	90	77	246	406	254	346	264	30	29	49	52	58
Católica de Córdoba	266	108	259	136	146	-	-	-	-	-	159	79	202	91	99	25	8	10	18	21
Católica de Cuyo	212	214	168	372	342	-	-	-	-	15	96	102	39	122	75	28	12	10	103	24
Católica de La Plata	115	180	274	217	338	-	-	-	-	-	86	77	164	129	186	-	-	-	-	-
Católica de Salta	492	686	484	424	470	-	-	-	-	-	306	476	274	155	159	36	7	16	33	27
Católica de Santa Fe	80	259	313	322	337	-	-	-	-	-	80	27	58	65	76	-	-	-	-	2
Católica de Santiago del Estero	244	206	335	348	332	-	-	-	1	-	162	59	130	103	98	-	-	-	-	-
CEMA	-	-	-	-	-	-	-	-	-	-	-	-	-	-	-	-	-	-	-	-
Centro Educativo Latinoamericano	7	20	12	4	10	-	-	-	-	-	-	-	-	-	-	-	-	-	-	-
Champagnat	-	-	-	42	0	-	-	-	-	-	-	-	-	42	0	-	-	-	-	-
Ciencias Empresariales y Sociales	159	212	199	180	222	-	-	-	-	-	-	-	-	-	-	-	34	30	16	27
Cine	152	134	220	401	431	152	134	220	401	431	-	-	-	-	-	-	-	-	-	-
Concepción del Uruguay	269	347	259	329	276	-	-	-	-	-	269	347	259	329	276	-	-	-	-	-
Congreso	-	-	-	204	124	-	-	-	-	-	-	-	-	-	-	-	-	-	-	-
Cuenca del Plata	56	136	201	126	188	-	-	-	-	-	0	91	142	35	47	-	-	-	-	-
Empresarial Siglo 21	76	108	74	-	-	-	-	-	-	-	-	-	-	-	-	-	-	-
FASTA	172	61	87	85	140	-	-	-	-	-	87	48	62	47	109	-	-	-	-	-
Favaloro	-	-	-	-	-	-	-	-	-	-	-	-	-	-	-	-	-	-	-	-
Flores	438	529	602	611	734	-	-	-	-	-	300	392	424	435	544	-	-	-	-	-
Juan Agustín Maza	47	54	183	118	90	-	-	-	-	-	47	54	183	118	90	-	-	-	-	-
Maimónides	0	8	17	-	-	-	-	-	-	-	-	-	2	-	-	-	-	-	-	-
Marina Mercante	60	67	78	132	136	-	-	-	-	-	-	-	-	-	-	-	-	-	-	-
Mendoza	-	-	-	-	192	-	-	-	-	-	-	-	-	-	39	-	-	-	-	-
Morón	268	279	396	469	427	4	2	0	15	0	35	31	78	71	63	1	3	10	25	22
Museo Social Argentino	156	220	763	752	655	-	-	52	131	196	-	85	469	363	201	-	-	-	-	-
Norte Santo Tomás de Aquino	14	102	151	106	60	-	-	-	-	-	-	48	102	53	0	-	34	20	9	13
Palermo	136	147	280	409	459	40	57	124	188	252	-	-	-	12	6	-	-	-	-	-
Salvador	2.192	1.129	2.227	2.176	1.758	139	102	147	183	229	1.524	554	1.272	813	400	22	23	24	23	24
San Andrés	-	-	9	7	5	-	-	-	-	-	-	-	9	7	5	-	-	-	-	-
Torcuato Di Tella	9	7	3	3	10	-	-	-	-	-	-	-	-	-	-	-	-	-	-	-

Continúa

Continuación - cuadro B.20

Instituciones	Historia					Letras e Idiomas					Psicología					Teología				
	2001	2002	2003	2004	2005	2001	2002	2003	2004	2005	2001	2002	2003	2004	2005	2001	2002	2003	2004	2005
Total Instituciones	152	74	107	229	223	874	647	915	1.062	1.103	2.717	3.298	3.687	4.867	5.113	203	222	237	176	277
Total Universidades Privadas	152	74	107	229	223	874	647	915	1.062	1.103	2.717	3.298	3.687	4.827	5.030	203	191	196	104	160
Abierta Interamericana	-	-	-	-	-	-	-	-	-	-	232	209	276	372	368	-	-	-	-	-
Aconcagua	-	-	-	-	-	61	43	51	99	80	-	175	198	290	235	-	-	-	-	-
Adventista del Plata	-	-	-	-	-	16	20	20	29	20	36	30	45	73	81	55	47	52	57	74
Argentina de la Empresa	-	-	-	-	-	72	62	94	65	38	-	-	-	36	47	-	-	-	-	-
Argentina John F. Kennedy	-	-	-	-	-	-	-	-	-	-	633	479	487	526	593	-	-	-	-	-
Atlántida Argentina	-	-	-	-	-	-	-	-	-	-	23	37	57	46	69	-	-	-	-	-
Austral	-	-	-	-	-	-	-	-	-	-	-	-	-	-	-	-	-	-	-	-
Belgrano	-	-	-	-	-	25	26	24	30	26	190	200	164	182	170	-	-	-	-	-
Blás Pascal	-	-	-	-	-	-	-	-	-	-	-	-	-	-	-	-	-	-	-	-
CAECE	-	-	-	-	-	29	10	39	35	23	26	23	32	16	46	-	-	-	-	-
Católica Argentina	39	18	30	44	70	73	88	81	120	246	282	298	149	340	105	132	118	118	25	25
Católica de Córdoba	37	13	20	8	7	45	8	12	6	9	-	-	-	-	-	-	-	15	13	10
Católica de Cuyo	-	-	-	-	-	-	-	5	5	0	88	82	104	134	221	-	18	10	8	7
Católica de La Plata	-	-	-	-	-	-	8	6	0	-	29	95	104	88	152	-	-	-	-	-
Católica de Salta	-	-	-	-	-	7	16	26	32	68	143	187	168	204	216	-	-	-	-	-
Católica de Santa Fe	-	-	-	-	-	-	-	-	-	-	-	232	255	257	259	-	-	-	-	-
Católica de Santiago del Estero	-	-	-	-	-	-	-	-	-	-	70	141	204	243	190	12	6	1	1	44
CEMA	-	-	-	-	-	-	-	-	-	-	-	-	-	-	-	-	-	-	-	-
Centro Educativo Latinoamericano	-	-	-	-	-	7	20	12	4	10	-	-	-	-	-	-	-	-	-	-
Champagnat	-	-	-	-	-	-	-	-	-	-	-	-	-	-	-	-	-	-	-	-
Ciencias Empresariales y Sociales	-	-	-	-	-	-	-	-	-	-	159	178	169	164	195	-	-	-	-	-
Cine	-	-	-	-	-	-	-	-	-	-	-	-	-	-	-	-	-	-	-	-
Concepción del Uruguay	-	-	-	-	-	-	-	-	-	-	-	-	-	-	-	-	-	-	-	-
Congreso	-	-	-	-	-	-	-	-	-	-	-	-	-	204	124	-	-	-	-	-
Cuenca del Plata	-	-	-	-	-	-	-	-	-	-	56	45	59	91	141	-	-	-	-	-
Empresarial Siglo 21	-	-	-	-	-	20	0	0	56	108	74	-	-	-	-	-
FASTA	-	-	-	-	-	85	13	25	38	31	-	-	-	-	-	-	-	-	-	-
Favaloro	-	-	-	-	-	-	-	-	-	-	-	-	-	-	-	-	-	-	-	-
Flores	-	-	-	-	-	-	-	-	-	-	138	137	178	176	190	-	-	-	-	-
Juan Agustín Maza	-	-	-	-	-	-	-	-	-	-	-	-	-	-	-	-	-	-	-	-
Maimónides	-	-	-	-	-	-	-	-	-	-	-	8	15	-	-	-	-	-	-	-
Marina Mercante	-	-	-	-	-	-	-	-	-	-	60	67	78	132	136	-	-	-	-	-
Mendoza	-	-	-	-	-	-	-	-	-	-	-	-	-	-	153	-	-	-	-	-
Morón	9	7	9	26	26	68	70	74	77	81	151	166	225	255	235	-	-	-	-	-
Museo Social Argentino	-	-	-	-	-	156	119	213	202	190	-	16	29	56	68	-	-	-	-	-
Norte Santo Tomás de Aquino	-	-	-	-	-	-	-	-	-	-	14	20	29	44	47	-	-	-	-	-
Palermo	-	-	-	-	-	-	-	6	3	8	96	90	150	206	193	-	-	-	-	-
Salvador	58	29	45	148	110	210	144	227	317	273	235	275	512	692	722	4	2	-	-	-
San Andrés	-	-	-	-	-	-	-	-	-	-	-	-	-	-	-	-	-	-	-	-
Torcuato Di Tella	9	7	3	3	10	-	-	-	-	-	-	-	-	-	-	-	-	-	-	-

Continúa

Continuación - cuadro B.20

Instituciones	Ciencias Humanas					Artes					Educación					Filosofía				
	2001	2002	2003	2004	2005	2001	2002	2003	2004	2005	2001	2002	2003	2004	2005	2001	2002	2003	2004	2005
Total Institutos Universitarios	...	31	41	112	200	-	-	-	-	-	-	-	-	-	-	-	-	-	-	-
CEMIC	-	-	-	-	-	-	-	-	-	-	-	-	-	-	-	-	-	-	-	-
Cs de la Salud de la Fundación Barceló	-	-	-	40	83	-	-	-	-	-	-	-	-	-	-	-	-	-	-	-
Escuela Argentina de Negocios	-	-	-	-	-	-	-	-	-	-	-	-	-	-	-	-	-	-	-	-
Escuela de Medicina del Hospital Italiano	-	-	-	-	-	-	-	-	-	-	-	-	-	-	-	-	-	-	-	-
Escuela Universitaria de Teología	...	31	...	21	66	-	-	-	-	-	-	-	-	-	-	-	-	-	-	-
Fundación ISALUD	-	-	-	-	-	-	-	-	-	-	-	-	-	-	-	-	-	-	-	-
Gastón Dachary	-	-	-	-	-	-	-	-	-	-	-	-	-	-	-	-	-	-	-	-
ISEDET	-	-	41	51	51	-	-	-	-	-	-	-	-	-	-	-	-	-	-	-
Italiano de Rosario	-	-	-	-	-	-	-	-	-	-	-	-	-	-	-	-	-	-	-	-
Tecnológico de Buenos Aires	-	-	-	-	-	-	-	-	-	-	-	-	-	-	-	-	-	-	-	-

Continúa

Continuación - cuadro B.20

Instituciones	Historia					Letras e Idiomas					Psicología					Teología				
	2001	2002	2003	2004	2005	2001	2002	2003	2004	2005	2001	2002	2003	2004	2005	2001	2002	2003	2004	2005
Total Institutos Universitarios	-	-	-	-	-	-	-	-	-	-	-	-	-	40	83	...	31	41	72	117
CEMIC	-	-	-	-	-	-	-	-	-	-	-	-	-	-	-	-	-	-	-	-
Cs de la Salud de la Fundación Barceló	-	-	-	-	-	-	-	-	-	-	-	-	-	40	83	-	-	-	-	-
Escuela Argentina de Negocios	-	-	-	-	-	-	-	-	-	-	-	-	-	-	-	-	-	-	-	-
Escuela de Medicina del Hospital Italiano	-	-	-	-	-	-	-	-	-	-	-	-	-	-	-	-	-	-	-	-
Escuela Universitaria de Teología	-	-	-	-	-	-	-	-	-	-	-	-	-	-	-	...	31	...	21	66
Fundación ISALUD	-	-	-	-	-	-	-	-	-	-	-	-	-	-	-	-	-	-	-	-
Gastón Dachary	-	-	-	-	-	-	-	-	-	-	-	-	-	-	-	-	-	-	-	-
ISEDET	-	-	-	-	-	-	-	-	-	-	-	-	-	-	-	-	41	51	51	-
Italiano de Rosario	-	-	-	-	-	-	-	-	-	-	-	-	-	-	-	-	-	-	-	-
Tecnológico de Buenos Aires	-	-	-	-	-	-	-	-	-	-	-	-	-	-	-	-	-	-	-	-

Fuente: CIIE

Cuadro B.21- Egresados de carreras de pregrado y grado en Ciencias Humanas por disciplinas, según instituciones universitarias de gestión privada. Período 2000 a 2004

Instituciones	Ciencias Humanas					Artes					Educación					Filosofía					Historia				
	2000	2001	2002	2003	2004	2000	2001	2002	2003	2004	2000	2001	2002	2003	2004	2000	2001	2002	2003	2004	2000	2001	2002	2003	2004
Total Instituciones	2.720	3.167	3.407	3.248	3.225	163	112	151	122	107	1.439	1.659	1.636	1.495	1.495	35	38	70	43	47	27	18	34	28	22
Total Universidades Privadas	2.720	3.162	3.407	3.247	3.217	163	112	151	122	107	1.439	1.659	1.636	1.495	1.495	35	38	70	43	47	27	18	34	28	22
Abierta Interamericana	338	361	381	268	251	15	18	38	20	20	292	290	258	173	144	-	-	-	-	-	-	-	-	-	-
Aconcagua	13	87	63	123	55	-	-	-	-	-	-	-	-	-	-	-	-	-	-	-	-	-	-	-	-
Adventista del Plata	91	90	55	55	69	-	-	-	-	-	54	35	29	23	33	-	-	-	-	-	-	-	-	-	-
Argentina de la Empresa	6	48	46	51	54	-	-	-	-	-	-	-	-	-	-	-	-	-	-	-	-	-	-	-	-
Argentina John F. Kennedy	212	108	246	245	211	2	1	3	5	1	35	15	40	46	29	-	-	-	-	-	-	-	-	-	-
Atlántida Argentina	1	4	14	15	6	-	-	-	-	-	0	3	4	4	4	-	-	-	-	-	-	-	-	-	-
Austral	-	-	-	3	0	-	-	-	-	-	-	-	-	3	0	-	-	-	-	-	-	-	-	-	-
Belgrano	108	136	174	154	127	-	-	-	-	-	8	14	10	9	2	-	-	-	-	-	-	-	-	-	-
Blás Pascal	121	86	52	39	83	0	0	0	0	6	121	86	52	39	77	-	-	-	-	-	-	-	-	-	-
CAECE	197	112	103	196	69	5	4	2	4	4	185	102	88	158	44	0	0	2	2	-	-	-	-	-	-
Católica Argentina	277	310	301	384	397	7	16	16	23	8	154	153	106	165	172	10	20	23	15	22	8	6	12	10	5
Católica de Córdoba	108	145	97	96	83	-	-	-	-	-	84	129	89	87	72	9	2	2	1	7	0	0	0	3	2
Católica de Cuyo	60	47	73	61	57	-	-	-	-	-	4	12	9	17	14	1	1	26	15	8	-	-	-	-	-
Católica de La Plata	26	37	40	51	45	-	-	-	-	-	10	15	18	12	8	-	-	-	-	-	-	-	-	-	-
Católica de Salta	106	134	99	73	113	-	-	-	-	-	72	85	55	41	77	1	4	6	4	2	-	2	-	-	-
Católica de Santa Fe	39	24	44	57	35	-	-	-	-	-	33	23	42	56	35	5	1	2	1	0	1	0	0	0	0
Católica de Santiago del Estero	24	27	63	28	25	-	-	-	-	-	24	26	61	19	13	-	-	-	-	-	-	-	-	-	-
CEMA	-	-	-	-	-	-	-	-	-	-	-	-	-	-	-	-	-	-	-	-	-	-	-	-	-
Centro Educativo Latinoamericano	2	3	4	2	7	-	-	-	-	-	-	-	-	-	-	-	-	-	-	-	-	-	-	-	-
Champagnat	-	-	-	0	27	-	-	-	-	-	-	-	-	-	27	-	-	-	-	-	-	-	-	-	-
Ciencias Empresariales y Sociales	0	13	13	8	9	-	-	-	-	-	-	-	-	-	-	-	-	-	-	-	-	-	-	-	-
Cine	54	30	30	34	38	54	30	30	34	38	-	-	-	-	-	-	-	-	-	-	-	-	-	-	-
Concepción del Uruguay	90	142	126	178	86	-	-	-	-	-	90	142	126	178	86	-	-	-	-	-	-	-	-	-	-
Congreso	-	-	-	-	-	-	-	-	-	-	-	-	-	-	-	-	-	-	-	-	-	-	-	-	-
Cuenca del Plata	24	33	33	49	38	-	-	-	-	-	0	4	5	12	16	-	-	-	-	-	-	-	-	-	-
Empresarial Siglo 21	1	0	19	-	-	-	-	-	-	-	-	-	-	-	-	-	-	-	-	-	-	-	-
FASTA	45	53	73	52	35	-	-	-	-	-	42	47	65	46	27	-	-	-	-	-	-	-	-	-	-
Favaloro	-	-	-	-	-	-	-	-	-	-	-	-	-	-	-	-	-	-	-	-	-	-	-	-	-
Flores	71	144	203	154	163	-	-	-	-	-	33	95	151	99	100	-	-	-	-	-	-	-	-	-	-
Juan Agustín Maza	31	19	43	50	43	-	-	-	-	-	31	19	43	50	43	-	-	-	-	-	-	-	-	-	-
Maimónides	18	0	0	-	-	-	-	-	-	-	-	-	-	-	-	-	-	-	-	-	-	-	-
Marina Mercante	5	33	35	34	24	-	-	-	-	-	-	-	-	-	-	-	-	-	-	-	-	-	-	-	-
Mendoza	-	-	-	-	-	-	-	-	-	-	-	-	-	-	-	-	-	-	-	-	-	-	-	-	-
Morón	106	84	69	93	84	-	1	0	2	0	61	51	34	52	32	1	2	3	0	1	1	0	0	1	2
Museo Social Argentino	117	153	126	124	206	-	-	0	0	7	-	0	2	17	66	-	-	-	-	-	-	-	-	-	-
Norte Santo Tomás de Aquino	6	25	60	31	54	-	-	-	-	-	-	13	52	23	46	-	2	2	1	2	-	-	-	-	-
Palermo	0	7	12	18	54	0	1	3	4	15	-	-	-	0	0	-	-	-	-	-	-	-	-	-	-
Salvador	423	667	729	521	650	80	41	59	30	8	106	300	297	166	332	8	6	4	4	5	17	10	22	14	13
San Andrés	-	-	-	-	-	-	-	-	-	-	-	-	-	-	-	-	-	-	-	-	-	-	-	-	-
Torcuato Di Tella	-	-	-	-	-	-	-	-	-	-	-	-	-	-	-	-	-	-	-	-	-	-	-	-	-

Continúa

Continuación - cuadro B.21

Instituciones	Letras e Idiomas					Psicología					Teología				
	2000	2001	2002	2003	2004	2000	2001	2002	2003	2004	2000	2001	2002	2003	2004
Total Instituciones	386	464	467	404	449	634	824	1.026	1.121	1.024	36	52	23	35	81
Total Universidades Privadas	386	464	467	404	449	634	824	1.026	1.121	1.024	36	47	23	34	73
Abierta Interamericana	-	-	-	-	-	31	53	85	75	87	-	-	-	-	-
Aconcagua	13	15	16	19	22	-	72	47	104	33	-	-	-	-	-
Adventista del Plata	8	10	3	5	10	16	22	16	16	20	13	23	7	11	6
Argentina de la Empresa	6	48	46	51	54	-	-	-	-	-	-	-	-	-	-
Argentina John F. Kennedy	-	-	-	-	-	175	92	203	194	181	-	-	-	-	-
Atlántida Argentina	-	-	-	-	-	1	1	10	11	6	-	-	-	-	-
Austral	-	-	-	-	-	-	-	-	-	-	-	-	-	-	-
Belgrano	9	2	22	20	15	91	120	142	125	110	-	-	-	-	-
Blás Pascal	-	-	-	-	-	-	-	-	-	-	-	-	-	-	-
CAECE	7	6	7	7	18	0	0	4	25	3	-	-	-	-	-
Católica Argentina	29	29	40	36	24	47	63	88	115	101	22	23	16	20	65
Católica de Córdoba	15	14	6	5	2	-	-	-	-	-	-	-	-	-	-
Católica de Cuyo	-	-	0	0	5	55	34	38	26	28	-	0	0	3	2
Católica de La Plata	-	-	-	-	-	16	22	22	39	37	-	-	-	-	-
Católica de Salta	3	10	16	3	4	30	33	22	25	30	-	-	-	-	-
Católica de Santa Fe	-	-	-	-	-	-	-	-	-	-	-	-	-	-	-
Católica de Santiago del Estero	-	-	-	-	-	0	1	2	9	12	-	-	-	-	-
CEMA	-	-	-	-	-	-	-	-	-	-	-	-	-	-	-
Centro Educativo Latinoamericano	2	3	4	2	7	-	-	-	-	-	-	-	-	-	-
Champagnat	-	-	-	-	-	-	-	-	-	-	-	-	-	-	-
Ciencias Empresariales y Sociales	-	-	-	-	-	0	13	13	8	9	-	-	-	-	-
Cine	-	-	-	-	-	-	-	-	-	-	-	-	-	-	-
Concepción del Uruguay	-	-	-	-	-	-	-	-	-	-	-	-	-	-	-
Congreso	-	-	-	-	-	-	-	-	-	-	-	-	-	-	-
Cuenca del Plata	-	-	-	-	-	24	29	28	37	22	-	-	-	-	-
Empresarial Siglo 21	0	0	0	1	0	19	-	-	-	-	-
FASTA	3	6	8	6	8	-	-	-	-	-	-	-	-	-	-
Favaloro	-	-	-	-	-	-	-	-	-	-	-	-	-	-	-
Flores	-	-	-	-	-	38	49	52	55	63	-	-	-	-	-
Juan Agustín Maza	-	-	-	-	-	-	-	-	-	-	-	-	-	-	-
Maimónides	-	-	-	-	-	18	0	0	-	-	-	-	-
Marina Mercante	-	-	-	-	-	5	33	35	34	24	-	-	-	-	-
Mendoza	-	-	-	-	-	-	-	-	-	-	-	-	-	-	-
Morón	43	30	25	33	35	-	-	7	5	14	-	-	-	-	-
Museo Social Argentino	117	153	124	107	133	-	-	-	-	-	-	-	-	-	-
Norte Santo Tomás de Aquino	-	-	-	-	-	6	10	6	7	6	-	-	-	-	-
Palermo	-	-	-	-	-	0	6	9	14	39	-	-	-	-	-
Salvador	131	138	150	110	112	80	171	197	197	180	1	1	-	-	-
San Andrés	-	-	-	-	-	-	-	-	-	-	-	-	-	-	-
Torcuato Di Tella	-	-	-	-	-	-	-	-	-	-	-	-	-	-	-

Continúa

Continuación - cuadro B.21

Instituciones	Ciencias Humanas					Artes					Educación					Filosofía					Historia				
	2000	2001	2002	2003	2004	2000	2001	2002	2003	2004	2000	2001	2002	2003	2004	2000	2001	2002	2003	2004	2000	2001	2002	2003	2004
Total Institutos Universitarios	0	5	0	1	8	-	-	-	-	-	-	-	-	-	-	-	-	-	-	-	-	-	-	-	-
CEMIC	-	-	-	-	-	-	-	-	-	-	-	-	-	-	-	-	-	-	-	-	-	-	-	-	-
Cs de la Salud de la Fundación Barceló	-	-	-	-	-	-	-	-	-	-	-	-	-	-	-	-	-	-	-	-	-	-	-	-	-
Escuela Argentina de Negocios	-	-	-	-	-	-	-	-	-	-	-	-	-	-	-	-	-	-	-	-	-	-	-	-	-
Escuela de Medicina del Hospital Italiano	-	-	-	-	-	-	-	-	-	-	-	-	-	-	-	-	-	-	-	-	-	-	-	-	-
Escuela Universitaria de Teología	...	5	...	1	8	-	-	-	-	-	-	-	-	-	-	-	-	-	-	-	-	-	-	-	-
Fundación ISALUD	-	-	-	-	-	-	-	-	-	-	-	-	-	-	-	-	-	-	-	-	-	-	-	-	-
Gastón Dachary	-	-	-	-	-	-	-	-	-	-	-	-	-	-	-	-	-	-	-	-	-	-	-	-	-
ISEDET	-	-	-	-	-	-	-	-	-	-	-	-	-	-	-	-	-	-	-	-	-	-	-	-	-
Italiano de Rosario	-	-	-	-	-	-	-	-	-	-	-	-	-	-	-	-	-	-	-	-	-	-	-	-	-
Tecnológico de Buenos Aires	-	-	-	-	-	-	-	-	-	-	-	-	-	-	-	-	-	-	-	-	-	-	-	-	-

Continúa

Continuación - cuadro B.21

Instituciones	Letras e Idiomas					Psicología					Teología				
	2000	2001	2002	2003	2004	2000	2001	2002	2003	2004	2000	2001	2002	2003	2004
Total Institutos Universitarios	-	-	-	-	-	-	-	-	-	-	...	5	...	1	8
CEMIC	-	-	-	-	-	-	-	-	-	-	-	-	-	-	-
Cs de la Salud de la Fundación Barceló	-	-	-	-	-	-	-	-	-	-	-	-	-	-	-
Escuela Argentina de Negocios	-	-	-	-	-	-	-	-	-	-	-	-	-	-	-
Escuela de Medicina del Hospital Italiano	-	-	-	-	-	-	-	-	-	-	-	-	-	-	-
Escuela Universitaria de Teología	-	-	-	-	-	-	-	-	-	-	...	5	...	1	8
Fundación ISALUD	-	-	-	-	-	-	-	-	-	-	-	-	-	-	-
Gastón Dachary	-	-	-	-	-	-	-	-	-	-	-	-	-	-	-
ISEDET	-	-	-	-	-	-	-	-	-	-	-	-	-	-	-
Italiano de Rosario	-	-	-	-	-	-	-	-	-	-	-	-	-	-	-
Tecnológico de Buenos Aires	-	-	-	-	-	-	-	-	-	-	-	-	-	-	-

Fuente: CIIE

Cuadro B.22- Estudiantes de carreras de pregrado y grado en Ciencias Sociales por disciplinas, según instituciones universitarias de gestión privada. Aperíodo 2001 a 2005

Instituciones	Ciencias Sociales					Ciencias de la Información y de la Comunicación					Ciencias Políticas, Relaciones Internacionales y Diplomacia				
	2001	2002	2003	2004	2005	2001	2002	2003	2004	2005	2001	2002	2003	2004	2005
Total de las Instituciones	119.700	118.141	122.719	134.449	145.348	8.348	8.376	8.666	9.132	9.953	3.219	3.437	3.698	4.367	4.874
Total universidades privadas	119.256	117.560	122.022	133.712	144.587	8.348	8.376	8.666	9.132	9.953	3.219	3.437	3.698	4.367	4.874
Abierta Interamericana	5.359	5.555	6.009	6.357	6.470	554	660	720	793	772	-	-	-	-	-
Aconcagua	1.437	1.922	2.126	2.673	3.005	-	-	-	-	-	-	-	-	-	-
Adventista del Plata	475	412	395	520	586	45	59	46	66	81	-	-	-	-	-
Argentina de la Empresa	9.737	9.664	9.530	12.149	13.772	388	514	520	692	769	-	-	60	147	232
Argentina John F. Kennedy	10.542	9.332	8.983	8.653	8.344	695	638	567	513	488	302	294	305	304	277
Atlántida Argentina	594	622	712	677	1.004	-	-	-	-	-	-	-	-	-	-
Austral	1.110	1.215	1.288	1.329	1.354	556	553	540	512	537	-	-	-	-	-
Belgrano	6.506	6.573	6.494	6.861	6.660	351	348	443	430	385	213	216	293	282	265
Blás Pascal	2.651	2.922	3.435	4.165	4.791	118	86	65	69	74	-	-	-	-	-
CAECE	650	569	773	799	842	105	120	163	187	202	-	-	3	-	-
Católica Argentina	8.123	9.061	9.877	10.554	11.504	316	581	625	730	897	359	365	367	646	726
Católica de Córdoba	3.323	2.880	3.206	3.523	3.574	-	-	-	-	-	289	-	-	-	365
Católica de Cuyo	2.070	2.003	1.827	1.729	2.753	-	-	-	-	-	-	-	-	-	-
Católica de La Plata	2.657	2.397	2.787	2.566	3.020	11	8	0	-	-	117	151	177	155	120
Católica de Salta	11.006	11.574	12.846	16.000	15.455	165	189	190	201	209	417	620	640	701	596
Católica de Santa Fe	3.632	3.703	3.953	4.280	4.613	220	221	236	222	216	-	-	18	47	53
Católica de Santiago del Estero	4.028	4.052	4.527	4.925	4.925	152	111	101	167	190	59	65	78	89	79
CEMA	158	191	198	212	194	-	-	-	-	-	16	29	27	30	20
Centro Educativo Latinoamericano	1.393	1.518	1.326	1.437	1.611	-	-	-	-	-	-	-	-	-	-
Champagnat	2.434	2.286	2.264	2.527	2.467	-	-	-	-	-	54	45	29	31	42
Ciencias Empresariales y Sociales	6.139	5.424	5.264	5.314	6.152	1.309	1.291	1.333	1.406	1.518	-	-	-	-	-
Cine	1	0	0	0	0	1	-	-	-	-	-	-	-	-	-
Concepción del Uruguay	774	986	856	1.271	1.276	31	61	37	78	83	-	-	-	-	-
Congreso	803	1.008	1.481	1.859	1.877	24	37	46	58	56	121	153	239	247	226
Cuenca del Plata	1.095	1.113	885	1.003	1.294	37	40	37	48	40	-	-	-	-	-
Empresarial Siglo 21	1.928	2.003	3.010	206	193	185	82	117	237
FASTA	1.375	1.403	1.348	1.491	1.579	185	202	213	228	208	-	-	-	-	-
Favaloro	-	-	-	-	-	-	-	-	-	-	-	-	-	-	-
Flores	272	259	314	362	385	-	-	-	-	-	-	-	-	-	-
Juan Agustín Maza	395	345	437	444	538	186	167	184	209	269	-	-	-	-	-
Maimónides	102	122	150	66	74	74	-	-	-	-	-
Marina Mercante	711	586	741	859	921	-	-	-	-	-	-	-	-	-	-
Mendoza	2.070	2.119	2.358	2.692	3.113	-	-	-	-	-	-	-	-	-	-
Morón	7.637	7.060	8.009	8.279	8.185	567	519	546	516	454	56	79	111	124	117
Museo Social Argentino	1.707	1.620	1.669	1.686	1.864	196	201	289	250	291	-	-	-	-	-
Norte Santo Tomás de Aquino	3.232	3.162	4.185	4.348	4.709	233	223	293	255	231	-	42	79	95	122
Palermo	4.155	3.857	3.820	3.887	4.410	711	623	626	685	847	-	-	37	122	174
Salvador	7.168	6.171	6.136	6.452	6.522	870	601	715	747	842	834	963	926	1.003	904
San Andrés	679	700	669	692	652	50	56	57	51	52	80	84	97	118	103
Torcuato Di Tella	1.128	1.171	1.144	1.137	1.156	-	-	-	-	-	220	214	212	226	216

Continúa

Continuación - cuadro B.22

Instituciones	Demografía y Geografía					Derecho					Economía y Administración				
	2001	2002	2003	2004	2005	2001	2002	2003	2004	2005	2001	2002	2003	2004	2005
Total de las Instituciones	5.153	5.599	6.346	7.274	7.728	37.444	36.892	40.548	44.819	48.508	58.143	55.931	55.755	60.095	64.701
Total universidades privadas	5.153	5.578	6.320	7.232	7.665	37.444	36.892	40.548	44.819	48.508	57.699	55.371	55.084	59.400	64.015
Abierta Interamericana	708	885	1.080	1.096	1.059	1.907	1.872	2.089	2.319	2.405	2.190	2.138	2.120	2.149	2.234
Aconcagua	-	-	-	-	-	-	-	153	296	441	1.437	1.649	1.669	1.889	1.949
Adventista del Plata	-	-	-	-	-	-	-	-	-	-	370	301	304	405	461
Argentina de la Empresa	-	-	49	105	141	249	342	448	740	915	7.141	6.572	6.452	8.037	9.154
Argentina John F. Kennedy	734	668	622	572	480	2.638	2.342	2.326	2.216	2.141	4.630	4.029	3.867	3.791	3.702
Atlántida Argentina	38	54	66	58	87	308	289	312	309	435	248	279	334	310	482
Austral	-	-	-	-	-	251	324	350	347	309	303	338	398	470	508
Belgrano	175	194	210	686	796	1.780	1.801	1.737	1.666	1.510	3.987	3.987	3.700	3.644	3.540
Blás Pascal	176	336	477	632	682	1.131	1.187	1.389	1.781	1.972	1.211	1.311	1.504	1.683	2.063
CAECE	7	16	33	45	64	-	-	-	-	-	538	433	573	566	572
Católica Argentina	-	-	-	-	-	3.353	3.275	4.221	4.051	4.448	4.095	4.840	4.664	5.127	5.433
Católica de Córdoba	-	-	-	-	-	759	786	852	912	949	2.077	1.834	2.018	2.232	2.260
Católica de Cuyo	-	-	-	-	158	928	792	757	773	1.303	1.142	1.211	1.070	956	1.292
Católica de La Plata	-	-	-	-	-	1.430	1.331	1.396	1.145	1.419	1.065	853	1.146	1.162	1.390
Católica de Salta	165	173	192	244	261	7.153	7.036	7.739	9.583	9.531	2.814	3.119	3.541	4.666	4.106
Católica de Santa Fe	-	-	-	-	-	2.249	2.313	2.529	2.801	3.103	1.163	1.169	1.170	1.210	1.241
Católica de Santiago del Estero	75	54	76	42	39	2.888	2.944	3.263	3.560	3.546	854	878	1.009	1.067	1.071
CEMA	-	-	-	-	-	-	-	-	-	-	142	162	171	182	174
Centro Educativo Latinoamericano	-	-	-	-	-	-	-	-	-	-	1.273	1.387	1.220	1.306	1.453
Champagnat	176	147	146	140	142	980	1.100	1.153	1.370	1.497	981	794	724	749	616
Ciencias Empresariales y Sociales	-	-	-	-	-	199	206	215	211	219	4.277	3.531	3.342	3.299	3.876
Cine	-	-	-	-	-	-	-	-	-	-	-	-	-	-	-
Concepción del Uruguay	-	-	-	67	44	305	332	340	453	550	438	593	479	601	534
Congreso	5	2	27	53	78	-	154	445	732	805	653	662	724	769	712
Cuenca del Plata	-	-	-	-	-	474	490	404	471	597	584	583	444	484	657
Empresarial Siglo 21	16	46	103	201	242	540	1.006	978	1.431
FASTA	-	-	-	-	-	220	209	198	221	203	882	916	937	1.042	1.168
Favaloro	-	-	-	-	-	-	-	-	-	-	-	-	-	-	-
Flores	-	-	-	-	-	86	90	89	90	96	176	153	189	215	244
Juan Agustín Maza	-	-	-	-	-	-	-	-	-	-	209	163	202	159	165
Maimónides	-	-	3	-	5	8	36	43	49
Marina Mercante	-	-	-	11	16	-	-	-	-	-	634	536	671	702	754
Mendoza	-	-	-	-	-	2.022	2.061	2.264	2.519	2.801	48	58	94	173	312
Morón	1.422	1.481	1.671	1.738	1.711	2.222	1.924	2.175	2.334	2.532	2.706	2.481	2.762	2.755	2.599
Museo Social Argentino	-	-	16	35	37	868	822	766	777	774	498	452	450	458	452
Norte Santo Tomás de Aquino	310	297	283	266	263	1.165	1.110	1.514	1.672	1.858	1.524	1.490	2.016	2.060	2.235
Palermo	132	172	293	445	538	227	228	277	318	376	2.107	1.827	1.544	1.328	1.383
Salvador	1.014	1.053	1.076	997	966	1.285	1.102	979	978	1.036	2.969	2.287	2.240	2.494	2.552
San Andrés	-	-	-	-	-	-	-	-	-	-	549	560	515	523	497
Torcuato Di Tella	-	-	-	-	-	166	183	160	174	197	742	774	772	737	743

Continúa

Continuación - cuadro B.22

Instituciones	Otras Ciencias Sociales					Relaciones Institucionales y Humanas					Sociología, Antropología y Servicio Social				
	2001	2002	2003	2004	2005	2001	2002	2003	2004	2005	2001	2002	2003	2004	2005
Total de las Instituciones	224	440	558	658	646	5.781	5.869	5.578	6.518	7.540	1388	1597	1570	1586	1398
Total universidades privadas	224	440	558	658	646	5.781	5.869	5.578	6.518	7.528	1388	1597	1570	1586	1398
Abierta Interamericana	-	-	-	-	-	-	-	-	-	-	-	-	-	-	-
Aconcagua	-	110	172	234	210	-	-	-	-	130	-	163	132	235	218
Adventista del Plata	-	-	-	-	-	-	-	-	-	-	60	52	45	49	44
Argentina de la Empresa	-	-	-	-	-	1.959	2.236	2.001	2.428	2.561	-	-	-	-	-
Argentina John F. Kennedy	-	-	-	-	-	1.367	1.180	1.124	1.104	1.094	176	181	172	153	162
Atlántida Argentina	-	-	-	-	-	-	-	-	-	-	-	-	-	-	-
Austral	-	-	-	-	-	-	-	-	-	-	-	-	-	-	-
Belgrano	-	-	-	-	-	-	27	111	153	164	-	-	-	-	-
Blás Pascal	-	-	-	-	-	15	2	0	0	0	-	-	-	-	-
CAECE	-	-	-	-	-	-	-	1	1	4	-	-	-	-	-
Católica Argentina	-	-	-	-	-	-	-	-	-	-	-	-	-	-	-
Católica de Córdoba	-	-	-	-	-	-	-	-	-	-	198	260	336	379	-
Católica de Cuyo	-	-	-	-	-	-	-	-	-	-	-	-	-	-	-
Católica de La Plata	-	-	-	-	-	34	54	68	104	91	-	-	-	-	-
Católica de Salta	179	304	369	387	380	30	43	83	129	259	83	90	92	89	113
Católica de Santa Fe	-	-	-	-	-	-	-	-	-	-	-	-	-	-	-
Católica de Santiago del Estero	-	-	-	-	-	-	-	-	-	-	-	-	-	-	-
CEMA	-	-	-	-	-	-	-	-	-	-	-	-	-	-	-
Centro Educativo Latinoamericano	-	-	-	-	-	120	131	106	131	158	-	-	-	-	-
Champagnat	-	-	-	-	-	243	200	212	237	170	-	-	-	-	-
Ciencias Empresariales y Sociales	-	-	-	-	-	354	396	361	375	500	-	-	13	23	39
Cine	-	-	-	-	-	-	-	-	-	-	-	-	-	-	-
Concepción del Uruguay	-	-	-	-	-	-	-	-	37	54	-	-	-	35	11
Congreso	-	-	-	-	-	-	-	-	-	-	-	-	-	-	-
Cuenca del Plata	-	-	-	-	-	-	-	-	-	-	-	-	-	-	-
Empresarial Siglo 21	-	-	-	-	-	372	380	451	45	47	63
FASTA	-	-	-	-	-	-	-	-	-	-	88	76	0	0	0
Favaloro	-	-	-	-	-	-	-	-	-	-	-	-	-	-	-
Flores	-	-	-	-	-	-	-	-	-	-	10	16	36	57	45
Juan Agustín Maza	-	-	-	-	-	-	15	51	76	104	-	-	-	-	-
Maimónides	-	-	-	-	-	-	-	16	-	-	-	-	-
Marina Mercante	-	-	-	-	-	77	50	70	146	151	-	-	-	-	-
Mendoza	-	-	-	-	-	-	-	-	-	-	-	-	-	-	-
Morón	29	25	17	37	56	635	551	727	775	716	-	-	-	-	-
Museo Social Argentino	-	-	-	-	-	-	-	-	22	72	145	145	148	144	238
Norte Santo Tomás de Aquino	-	-	-	-	-	-	-	-	-	-	-	-	-	-	-
Palermo	-	-	-	-	-	575	598	630	771	813	403	409	413	218	279
Salvador	16	1	-	-	-	-	6	17	29	36	180	158	183	204	186
San Andrés	-	-	-	-	-	-	-	-	-	-	-	-	-	-	-
Torcuato Di Tella	-	-	-	-	-	-	-	-	-	-	-	-	-	-	-

Continúa

Continuación - cuadro B.22

Instituciones	Ciencias Sociales					Ciencias de la Información y de la Comunicación					Ciencias Políticas, Relaciones Internacionales y Diplomacia				
	2001	2002	2003	2004	2005	2001	2002	2003	2004	2005	2001	2002	2003	2004	2005
Institutos Universitarios Privados	444	581	697	737	761	-	-	-	-	-	-	-	-	-	-
CEMIC	-	-	-	-	-	-	-	-	-	-	-	-	-	-	-
Cs de la Salud de la Fundación Barceló	-	-	-	-	-	-	-	-	-	-	-	-	-	-	-
Escuela Argentina de Negocios	-	-	-	-	60	-	-	-	-	-	-	-	-	-	-
Escuela de Medicina del Hospital Italiano	-	-	-	-	-	-	-	-	-	-	-	-	-	-	-
Escuela Universitaria de Teología	-	-	-	-	-	-	-	-	-	-	-	-	-	-	-
Fundación ISALUD	0	0	21	40	43	-	-	-	-	-	-	-	-	-	-
Gastón Dachary	444	581	650	641	561	-	-	-	-	-	-	-	-	-	-
ISEDET	-	-	-	-	-	-	-	-	-	-	-	-	-	-	-
Tecnológico de Buenos Aires	-	-	26	56	97	-	-	-	-	-	-	-	-	-	-

Continúa

Continuación - cuadro B.22

Instituciones	Demografía y Geografía					Derecho					Economía y Administración				
	2001	2002	2003	2004	2005	2001	2002	2003	2004	2005	2001	2002	2003	2004	2005
Institutos Universitarios Privados	0	21	26	42	63	-	-	-	-	-	444	560	671	695	686
CEMIC	-	-	-	-	-	-	-	-	-	-	-	-	-	-	-
Cs de la Salud de la Fundación Barceló	-	-	-	-	-	-	-	-	-	-	-	-	-	-	-
Escuela Argentina de Negocios	-	-	-	-	-	-	-	-	-	-	-	-	-	-	48
Escuela de Medicina del Hospital Italiano	-	-	-	-	-	-	-	-	-	-	-	-	-	-	-
Escuela Universitaria de Teología	-	-	-	-	-	-	-	-	-	-	-	-	-	-	-
Fundación ISALUD	-	-	-	-	-	-	-	-	-	-	-	-	21	40	43
Gastón Dachary	-	21	26	42	63	-	-	-	-	-	444	560	624	599	498
ISEDET	-	-	-	-	-	-	-	-	-	-	-	-	-	-	-
Tecnológico de Buenos Aires	-	-	-	-	-	-	-	-	-	-	-	-	26	56	97

Continúa

Continuación - cuadro B.22

Instituciones	Otras Ciencias Sociales					Relaciones Institucionales y Humanas					Sociología, Antropología y Servicio Social				
	2001	2002	2003	2004	2005	2001	2002	2003	2004	2005	2001	2002	2003	2004	2005
Institutos Universitarios Privados	-	-	-	-	-	-	-	-	-	12	-	-	-	-	-
CEMIC	-	-	-	-	-	-	-	-	-	-	-	-	-	-	-
Cs de la Salud de la Fundación Barceló	-	-	-	-	-	-	-	-	-	-	-	-	-	-	-
Escuela Argentina de Negocios	-	-	-	-	-	-	-	-	-	12	-	-	-	-	-
Escuela de Medicina del Hospital Italiano	-	-	-	-	-	-	-	-	-	-	-	-	-	-	-
Escuela Universitaria de Teología	-	-	-	-	-	-	-	-	-	-	-	-	-	-	-
Fundación ISALUD	-	-	-	-	-	-	-	-	-	-	-	-	-	-	-
Gastón Dachary	-	-	-	-	-	-	-	-	-	-	-	-	-	-	-
ISEDET	-	-	-	-	-	-	-	-	-	-	-	-	-	-	-
Tecnológico de Buenos Aires	-	-	-	-	-	-	-	-	-	-	-	-	-	-	-

Fuente: CIIE

Cuadro B.23- Nuevos Inscriptos de carreras de pregrado y grado en Ciencias Sociales por disciplinas, según instituciones universitarias de gestión privadas. Período 2001 a 2005

Instituciones	Ciencias Sociales					Cs. de la Información y de la Comunicación					Ciencias Políticas, Relaciones Internacionales y Diplomacia				
	2001	2002	2003	2004	2005	2001	2002	2003	2004	2005	2001	2002	2003	2004	2005
Total Instituciones	32193	30646	35538	41456	42673	2327	2436	2593	2832	3157	1001	1196	1262	1560	1543
Total Universidades Privadas	32052	30389	35283	41193	42462	2327	2436	2593	2832	3157	1001	1196	1262	1560	1543
Abierta Interamericana	2059	1594	1878	2036	2255	254	281	259	279	299	-	-	-	-	-
Aconcagua	321	371	555	902	981	-	-	-	19	45	-	-	-	-	-
Adventista del Plata	124	90	106	162	160	18	22	17	25	22	-	-	-	-	-
Argentina de la Empresa	2017	2281	2947	2912	2892	123	155	209	170	161	-	-	54	73	71
Argentina John F. Kennedy	2333	1551	1622	1589	1712	143	120	91	95	99	78	74	72	66	61
Atlántida Argentina	165	213	251	198	387	-	-	-	-	-	-	-	-	-	-
Austral	247	255	279	290	282	111	116	103	100	106	-	-	-	-	-
Belgrano	1512	1587	1629	2492	2457	71	74	79	76	60	63	67	73	68	65
Blás Pascal	991	1184	1572	1992	2257	23	16	21	22	21	-	-	-	-	-
CAECE	306	178	338	294	249	59	50	73	82	64	-	-	3	-	-
Católica Argentina	2036	3081	2673	3404	3689	97	281	235	307	426	130	167	144	409	346
Católica de Córdoba	964	747	994	1015	1048	-	-	-	-	-	35	-	-	-	176
Católica de Cuyo	353	364	338	339	653	-	-	-	-	-	-	-	-	-	-
Católica de La Plata	475	737	649	844	932	-	-	-	-	-	31	49	46	64	35
Católica de Salta	4806	4408	4995	6310	3747	27	40	41	43	51	220	317	315	306	136
Católica de Santa Fe	683	718	890	1031	999	40	38	47	37	24	-	-	18	31	14
Católica de Santiago del Estero	1047	1058	1285	1385	1285	46	42	30	53	47	26	22	21	18	17
CEMA	64	90	75	67	97	-	-	-	-	-	9	19	8	8	10
Centro Educativo Latinoamericano	366	264	388	412	452	-	-	-	-	-	-	-	-	-	-
Champagnat	804	740	695	888	888	-	-	-	-	-	22	16	0	7	7
Ciencias Empresariales y Sociales	2001	1455	1525	1605	2194	523	443	407	437	514	-	-	-	-	-
Cine	-	-	-	-	-	-	-	-	-	-	-	-	-	-	-
Concepción del Uruguay	158	239	223	459	423	10	20	17	33	40	-	-	-	-	-
Congreso	149	452	636	793	670	8	17	15	25	22	32	64	88	61	73
Cuenca del Plata	193	132	165	292	385	10	8	10	19	8	-	-	-	-	-
Empresarial Siglo 21	576	648	1065	45	57	48	43	51	79
FASTA	434	342	325	397	419	47	54	55	51	35	-	-	-	-	-
Favaloro	-	-	-	-	-	-	-	-	-	-	-	-	-	-	-
Flores	91	66	105	150	115	-	-	-	-	-	-	-	-	-	-
Juan Agustín Maza	180	133	167	165	176	109	86	101	82	92	-	-	-	-	-
Maimónides	19	55	56	15	27	16	-	-	-	-	-
Marina Mercante	244	227	434	491	408	-	-	-	-	-	-	-	-	-	-
Mendoza	325	351	417	582	745	-	-	-	-	-	-	-	-	-	-
Morón	1183	1071	2167	2293	2296	99	135	136	136	101	9	14	39	53	32
Museo Social Argentino	591	461	517	538	675	98	92	183	112	132	-	-	-	-	-
Norte Santo Tomás de Aquino	749	658	1063	1113	1256	78	66	113	62	49	-	42	43	34	43
Palermo	1178	1045	1331	1478	1809	104	99	189	307	369	-	-	37	94	101
Salvador	1696	1051	1511	1758	1879	144	85	128	245	301	207	210	214	162	195
San Andrés	246	190	192	215	192	25	12	18	15	21	29	30	32	38	18
Torcuato Di Tella	366	302	290	302	333	-	-	-	-	-	67	54	55	68	64

Continúa

Continuación - cuadro B.23

Instituciones	Demografía y Geografía					Derecho					Economía y Administración				
	2001	2002	2003	2004	2005	2001	2002	2003	2004	2005	2001	2002	2003	2004	2005
Total Instituciones	1722	1619	2241	2708	2707	9809	9314	11254	13779	13298	14809	13862	15582	17902	18982
Total Universidades Privadas	1722	1598	2221	2681	2674	9809	9314	11254	13779	13298	14668	13626	15347	17666	18816
Abierta Interamericana	433	348	375	344	380	437	440	595	712	755	935	525	649	701	821
Aconcagua	-	-	-	-	-	-	-	153	185	210	321	257	276	486	519
Adventista del Plata	-	-	-	-	-	-	-	-	-	-	84	59	78	130	131
Argentina de la Empresa	-	-	45	51	42	74	144	231	284	222	1200	1345	1788	1833	1971
Argentina John F. Kennedy	150	111	96	80	68	529	394	445	424	476	937	591	674	689	754
Atlántida Argentina	10	27	25	10	45	78	85	105	103	168	77	101	121	85	174
Austral	-	-	-	-	-	58	77	83	63	74	78	62	93	127	102
Belgrano	74	78	107	463	498	305	321	309	285	261	999	1032	1001	1555	1529
Blás Pascal	156	203	273	306	265	376	402	566	857	898	436	563	712	807	1073
CAECE	0	16	15	24	26	-	-	-	-	-	247	112	247	188	155
Católica Argentina	-	-	-	-	-	951	790	1095	1097	1181	858	1843	1199	1591	1736
Católica de Córdoba	-	-	-	-	-	167	181	173	191	176	641	442	685	695	696
Católica de Cuyo	-	-	-	-	64	139	105	127	142	289	214	259	211	197	300
Católica de La Plata	-	-	-	-	-	247	329	361	422	443	163	329	214	317	416
Católica de Salta	31	29	57	89	72	2939	2531	2780	3752	2433	1446	1307	1517	1882	770
Católica de Santa Fe	-	-	-	-	-	470	477	636	745	740	173	203	189	218	221
Católica de Santiago del Estero	23	11	32	17	11	732	773	908	1013	926	220	210	294	284	284
CEMA	-	-	-	-	-	-	-	-	-	-	55	71	67	59	87
Centro Educativo Latinoamericano	-	-	-	-	-	-	-	-	-	-	328	238	358	370	393
Champagnat	42	24	32	43	41	448	471	415	487	491	222	168	167	263	263
Ciencias Empresariales y Sociales	-	-	-	-	-	70	62	66	48	59	1263	808	939	994	1398
Cine	-	-	-	-	-	-	-	-	-	-	-	-	-	-	-
Concepción del Uruguay	-	-	-	49	16	54	77	75	154	138	94	142	131	151	201
Congreso	0	0	24	34	43	-	154	292	433	272	109	217	217	240	260
Cuenca del Plata	-	-	-	-	-	92	63	71	147	185	91	61	84	126	192
Empresarial Siglo 21	16	36	35	126	102	240	243	290	472
FASTA	-	-	-	-	-	62	58	36	69	48	237	230	234	277	336
Favaloro	-	-	-	-	-	-	-	-	-	-	-	-	-	-	-
Flores	-	-	-	-	-	30	23	29	34	26	60	28	58	80	70
Juan Agustín Mazza	-	-	-	-	-	-	-	-	-	-	71	32	37	44	36
Maimónides	-	-	3	-	5	3	4	23	18
Marina Mercante	-	-	-	11	8	-	-	-	-	-	203	205	386	371	339
Mendoza	-	-	-	-	-	298	328	366	525	639	27	23	51	57	106
Morón	398	410	535	537	493	298	263	517	561	709	228	196	726	758	711
Museo Social Argentino	-	-	16	22	8	235	199	149	190	197	193	131	131	149	159
Norte Santo Tomás de Aquino	65	44	61	74	78	249	232	391	458	524	357	274	455	485	562
Palermo	51	95	161	242	215	62	59	91	117	173	619	469	430	358	471
Salvador	273	166	364	285	266	235	124	153	235	293	792	429	566	749	738
San Andrés	-	-	-	-	-	-	-	-	-	-	192	148	142	162	153
Torcuato Di Tella	-	-	-	-	-	48	45	33	46	52	251	203	202	188	217

Continúa

Continuación - cuadro B.23

Instituciones	Otras Ciencias Sociales					Relaciones Institucionales y Humanas					Sociología, Antropología y Servicio Social				
	2001	2002	2003	2004	2005	2001	2002	2003	2004	2005	2001	2002	2003	2004	2005
Total Instituciones	83	208	298	264	221	1885	1539	1788	1894	2346	557	472	520	517	419
Total Universidades Privadas	83	208	298	264	221	1885	1539	1788	1894	2334	557	472	520	517	419
Abierta Interamericana	-	-	-	-	-	-	-	-	-	-	-	-	-	-	-
Aconcagua	-	58	83	97	74	-	-	-	-	74	-	56	43	115	59
Adventista del Plata	-	-	-	-	-	-	-	-	-	-	22	9	11	7	7
Argentina de la Empresa	-	-	-	-	-	620	637	620	501	425	-	-	-	-	-
Argentina John F. Kennedy	-	-	-	-	-	457	213	208	205	219	39	48	36	30	35
Atlántida Argentina	-	-	-	-	-	-	-	-	-	-	-	-	-	-	-
Austral	-	-	-	-	-	-	-	-	-	-	-	-	-	-	-
Belgrano	-	-	-	-	-	-	15	60	45	44	-	-	-	-	-
Blás Pascal	-	-	-	-	-	-	-	-	-	-	-	-	-	-	-
CAECE	-	-	-	-	-	-	-	-	-	4	-	-	-	-	-
Católica Argentina	-	-	-	-	-	-	-	-	-	-	-	-	-	-	-
Católica de Córdoba	-	-	-	-	-	-	-	-	-	-	121	124	136	129	-
Católica de Cuyo	-	-	-	-	-	-	-	-	-	-	-	-	-	-	-
Católica de La Plata	-	-	-	-	-	34	30	28	41	38	-	-	-	-	-
Católica de Salta	80	146	211	151	115	30	18	51	55	134	33	20	23	32	36
Católica de Santa Fe	-	-	-	-	-	-	-	-	-	-	-	-	-	-	-
Católica de Santiago del Estero	-	-	-	-	-	-	-	-	-	-	-	-	-	-	-
CEMA	-	-	-	-	-	-	-	-	-	-	-	-	-	-	-
Centro Educativo Latinoamericano	-	-	-	-	-	38	26	30	42	59	-	-	-	-	-
Champagnat	-	-	-	-	-	70	61	81	88	86	-	-	-	-	-
Ciencias Empresariales y Sociales	-	-	-	-	-	145	142	100	112	199	-	-	13	14	24
Cine	-	-	-	-	-	-	-	-	-	-	-	-	-	-	-
Concepción del Uruguay	-	-	-	-	-	-	-	-	37	28	-	-	-	35	0
Congreso	-	-	-	-	-	-	-	-	-	-	-	-	-	-	-
Cuenca del Plata	-	-	-	-	-	-	-	-	-	-	-	-	-	-	-
Empresarial Siglo 21	-	-	-	-	-	93	101	170	10	11	21
FASTA	-	-	-	-	-	-	-	-	-	-	88	0	0	0	0
Favaloro	-	-	-	-	-	-	-	-	-	-	-	-	-	-	-
Flores	-	-	-	-	-	-	-	-	-	-	1	15	18	36	19
Juan Agustín Maza	-	-	-	-	-	-	15	29	39	48	-	-	-	-	-
Maimónides	-	-	-	-	-	-	-	16	-	-	-	-	-
Marina Mercante	-	-	-	-	-	41	22	48	109	61	-	-	-	-	-
Mendoza	-	-	-	-	-	-	-	-	-	-	-	-	-	-	-
Morón	3	3	4	16	32	148	50	210	232	218	-	-	-	-	-
Museo Social Argentino	-	-	-	-	-	-	-	-	22	56	65	39	38	43	123
Norte Santo Tomás de Aquino	-	-	-	-	-	-	-	-	-	-	-	-	-	-	-
Palermo	-	-	-	-	-	209	203	292	345	456	133	120	131	15	24
Salvador	0	1	-	-	-	-	6	15	21	15	45	30	71	61	71
San Andrés	-	-	-	-	-	-	-	-	-	-	-	-	-	-	-
Torcuato Di Tella	-	-	-	-	-	-	-	-	-	-	-	-	-	-	-

Continúa

Continuación - cuadro B.23

Instituciones	Ciencias Sociales					Cs. de la Información y de la Comunicación					Ciencias Políticas, Relaciones Internacionales y Diplomacia				
	2001	2002	2003	2004	2005	2001	2002	2003	2004	2005	2001	2002	2003	2004	2005
Total Institutos Universitarios	141	257	255	263	211	-	-	-	-	-	-	-	-	-	-
CEMIC	-	-	-	-	-	-	-	-	-	-	-	-	-	-	-
Cs de la Salud de la Fundación Barceló	-	-	-	-	-	-	-	-	-	-	-	-	-	-	-
Escuela Argentina de Negocios	-	-	-	-	60	-	-	-	-	-	-	-	-	-	-
Escuela de Medicina del Hospital Italiano	-	-	-	-	-	-	-	-	-	-	-	-	-	-	-
Escuela Universitaria de Teología	-	-	-	-	-	-	-	-	-	-	-	-	-	-	-
Fundación ISALUD	-	-	21	19	14	-	-	-	-	-	-	-	-	-	-
Gastón Dachary	141	257	208	214	96	-	-	-	-	-	-	-	-	-	-
ISEDET	-	-	-	-	-	-	-	-	-	-	-	-	-	-	-
Italiano de Rosario	-	-	-	-	-	-	-	-	-	-	-	-	-	-	-
Tecnológico de Buenos Aires	-	-	26	30	41	-	-	-	-	-	-	-	-	-	-

Continúa

Continuación - cuadro B.23

Instituciones	Demografía y Geografía					Derecho					Economía y Administración				
	2001	2002	2003	2004	2005	2001	2002	2003	2004	2005	2001	2002	2003	2004	2005
Total Institutos Universitarios	-	21	20	27	33	-	-	-	-	-	141	236	235	236	166
CEMIC	-	-	-	-	-	-	-	-	-	-	-	-	-	-	-
Cs de la Salud de la Fundación Barceló	-	-	-	-	-	-	-	-	-	-	-	-	-	-	-
Escuela Argentina de Negocios	-	-	-	-	-	-	-	-	-	-	-	-	-	-	48
Escuela de Medicina del Hospital Italiano	-	-	-	-	-	-	-	-	-	-	-	-	-	-	-
Escuela Universitaria de Teología	-	-	-	-	-	-	-	-	-	-	-	-	-	-	-
Fundación ISALUD	-	-	-	-	-	-	-	-	-	-	-	21	19	14	-
Gastón Dachary	-	21	20	27	33	-	-	-	-	-	141	236	188	187	63
ISEDET	-	-	-	-	-	-	-	-	-	-	-	-	-	-	-
Italiano de Rosario	-	-	-	-	-	-	-	-	-	-	-	-	-	-	-
Tecnológico de Buenos Aires	-	-	-	-	-	-	-	-	-	-	-	26	30	41	-

Continúa

Continuación - cuadro B.23

Instituciones	Otras Ciencias Sociales					Relaciones Institucionales y Humanas					Sociología, Antropología y Servicio Social				
	2001	2002	2003	2004	2005	2001	2002	2003	2004	2005	2001	2002	2003	2004	2005
Total Institutos Universitarios	-	-	-	-	-	-	-	-	-	-	12	-	-	-	-
CEMIC	-	-	-	-	-	-	-	-	-	-	-	-	-	-	-
Cs de la Salud de la Fundación Barceló	-	-	-	-	-	-	-	-	-	-	-	-	-	-	-
Escuela Argentina de Negocios	-	-	-	-	-	-	-	-	-	-	12	-	-	-	-
Escuela de Medicina del Hospital Italiano	-	-	-	-	-	-	-	-	-	-	-	-	-	-	-
Escuela Universitaria de Teología	-	-	-	-	-	-	-	-	-	-	-	-	-	-	-
Fundación ISALUD	-	-	-	-	-	-	-	-	-	-	-	-	-	-	-
Gastón Dachary	-	-	-	-	-	-	-	-	-	-	-	-	-	-	-
ISEDET	-	-	-	-	-	-	-	-	-	-	-	-	-	-	-
Italiano de Rosario	-	-	-	-	-	-	-	-	-	-	-	-	-	-	-
Tecnológico de Buenos Aires	-	-	-	-	-	-	-	-	-	-	-	-	-	-	-

Fuente: CIE

Cuadro B.24- Egresados de carreras de pregrado y grado en Ciencias Sociales por disciplinas, según instituciones universitarias de gestión privada. Período 2000 a 2004

Instituciones	Ciencias Sociales					Cs. de la Información y de la Comunicación					Ciencias Políticas, Relaciones Internacionales y Diplomacia					Demografía y Geografía				
	2000	2001	2002	2003	2004	2000	2001	2002	2003	2004	2000	2001	2002	2003	2004	2000	2001	2002	2003	2004
Total Instituciones	9.179	9.222	10.376	10.472	11.498	640	817	771	802	855	258	237	203	258	375	434	210	512	505	441
Total Universidades Privadas	9.179	9.220	10.370	10.460	11.450	640	817	771	802	855	258	237	203	258	375	434	210	512	505	441
Abierta Interamericana	207	254	280	379	379	14	32	24	13	13	-	-	-	-	-	0	0	0	18	18
Aconcagua	88	128	130	98	11	-	-	-	-	-	-	-	-	-	-	-	-	-	-	-
Adventista del Plata	96	70	94	80	80	10	7	3	6	8	-	-	-	-	-	-	-	-	-	-
Argentina de la Empresa	1.600	1.518	1.208	1.062	1.248	29	57	21	46	62	-	-	-	-	-	-	-	-	-	-
Argentina John F. Kennedy	324	209	354	349	372	31	10	23	19	20	11	4	10	16	16	26	12	20	24	24
Atlántida Argentina	19	24	65	72	57	-	-	-	-	-	-	-	-	-	-	6	0	1	3	0
Austral	49	104	94	100	165	25	46	53	45	94	-	-	-	-	-	-	-	-	-	-
Belgrano	692	614	687	629	578	10	48	53	49	45	17	44	21	17	25	27	41	24	20	27
Blás Pascal	174	229	237	460	551	42	52	20	56	49	-	-	-	-	-	0	0	34	55	126
CAECE	97	79	42	12	70	5	6	8	12	11	-	-	-	-	-	19	3	1	0	3
Católica Argentina	1.014	1.030	1.007	1.153	1.202	66	73	48	23	2	25	39	0	30	83	-	-	-	-	-
Católica de Córdoba	399	474	410	382	511	-	-	-	-	-	46	-	-	-	37	-	-	-	-	-
Católica de Cuyo	137	149	197	186	133	-	-	-	-	-	-	-	-	-	-	-	-	-	-	-
Católica de La Plata	237	215	221	240	236	5	9	7	-	-	7	14	14	10	32	-	-	-	-	-
Católica de Salta	198	354	400	413	553	31	29	42	36	39	4	6	6	15	10	10	6	20	27	25
Católica de Santa Fe	200	201	275	279	296	9	14	6	13	8	-	-	-	-	-	-	-	-	-	-
Católica de Santiago del Estero	122	89	121	188	178	7	12	16	19	8	1	1	2	4	2	0	0	1	4	1
CEMA	20	25	27	39	74	-	-	-	-	-	0	2	2	2	9	-	-	-	-	-
Centro Educativo Latinoamericano	35	70	64	68	101	-	-	-	-	-	-	-	-	-	-	-	-	-	-	-
Champagnat	191	163	218	189	227	-	-	-	-	-	3	5	2	4	3	45	16	14	8	12
Ciencias Empresariales y Sociales	299	380	393	278	291	58	74	71	54	55	-	-	-	-	-	-	-	-	-	-
Cine	-	-	-	-	-	-	-	-	-	-	-	-	-	-	-	-	-	-	-	-
Concepción del Uruguay	35	116	70	63	62	12	7	9	3	5	-	-	-	-	-	-	-	-	-	-
Congreso	151	114	151	87	97	0	6	7	3	10	19	12	18	23	24	-	-	-	-	-
Cuenca del Plata	20	25	71	112	156	0	0	0	0	2	-	-	-	-	-	-	-	-	-	-
Empresarial Siglo 21	17	31	140	5	7	22	-	-	-	-	-	-	-	-	-	-
FASTA	38	47	125	50	60	0	2	8	8	8	-	-	-	-	-	-	-	-	-	-
Favaloro	-	-	-	-	-	-	-	-	-	-	-	-	-	-	-	-	-	-	-	-
Flores	10	14	14	18	27	-	-	-	-	-	-	-	-	-	-	-	-	-	-	-
Juan Agustín Maza	48	36	28	65	70	48	34	20	47	49	-	-	-	-	-	-	-	-	-	-
Maimónides	3	12	4	0	4	0	-	-	-	-	-	-	-	-	-	-
Marina Mercante	106	215	277	199	164	-	-	-	-	-	-	-	-	-	-	-	-	-	-	-
Mendoza	111	123	123	148	226	-	-	-	-	-	-	-	-	-	-	-	-	-	-	-
Morón	640	248	599	704	661	25	7	41	25	23	5	5	2	11	2	99	25	85	83	99
Museo Social Argentino	216	221	271	323	351	48	50	62	104	76	-	-	-	-	-	-	-	-	-	-
Norte Santo Tomás de Aquino	228	330	418	503	405	18	53	55	77	68	-	-	-	-	-	51	49	94	114	81
Palermo	258	304	372	350	674	35	57	98	51	90	-	-	0	0	1	0	0	2	3	9
Salvador	868	761	1.087	862	730	107	121	76	84	79	76	61	88	82	77	151	58	216	146	16
San Andrés	100	117	83	150	127	-	-	-	-	-	18	19	10	16	14	-	-	-	-	-
Torcuato Di Tella	132	127	153	170	187	-	-	-	-	-	26	25	28	28	40	-	-	-	-	-

Continúa

Continuación - cuadro B.24

Instituciones	Derecho					Economía y Administración					Otras Ciencias Sociales					Relaciones Institucionales y Humanas					Sociología, Antropología y Servicio Social				
	2000	2001	2002	2003	2004	2000	2001	2002	2003	2004	2000	2001	2002	2003	2004	2000	2001	2002	2003	2004	2000	2001	2002	2003	2004
Total Instituciones	2.135	2.157	2.522	2.848	2.993	5.090	5.150	5.660	5.443	5.948	18	17	17	14	14	531	524	493	478	719	73	110	198	124	153
Total Universidades Privadas	2.135	2.157	2.522	2.848	2.993	5.090	5.148	5.654	5.431	5.900	18	17	17	14	14	531	524	493	478	719	73	110	198	124	153
Abierta Interamericana	77	69	95	161	164	116	153	161	187	184	-	-	-	-	-	-	-	-	-	-	-	-	-	-	-
Aconcagua	-	-	-	-	-	88	128	129	90	10	-	-	-	-	-	-	-	-	-	-	-	0	1	8	1
Adventista del Plata	-	-	-	-	-	79	61	85	71	68	-	-	-	-	-	-	-	-	-	-	7	2	6	3	4
Argentina de la Empresa	57	48	26	40	32	1.111	1.035	907	717	842	-	-	-	-	-	403	378	254	259	312	-	-	-	-	-
Argentina John F. Kennedy	114	85	121	111	128	114	75	144	145	154	-	-	-	-	-	21	17	27	21	24	7	6	9	13	6
Atlántida Argentina	9	14	39	39	24	4	10	25	30	33	-	-	-	-	-	-	-	-	-	-	-	-	-	-	-
Austral	0	21	23	21	26	24	37	18	34	45	-	-	-	-	-	-	-	-	-	-	-	-	-	-	-
Belgrano	219	157	175	159	155	419	324	414	384	326	-	-	-	-	-	-	-	-	-	-	-	-	-	-	-
Blás Pascal	10	32	49	132	154	112	140	124	214	219	-	-	-	-	-	10	5	10	3	3	-	-	-	-	-
CAECE	-	-	-	-	-	73	70	33	0	56	-	-	-	-	-	-	-	-	-	-	-	-	-	-	-
Católica Argentina	366	343	349	452	449	557	575	610	648	668	-	-	-	-	-	-	-	-	-	-	-	-	-	-	-
Católica de Córdoba	61	70	51	69	65	292	390	349	290	409	-	-	-	-	-	-	-	-	-	-	0	14	10	23	-
Católica de Cuyo	67	59	88	68	57	70	90	109	118	76	-	-	-	-	-	-	-	-	-	-	-	-	-	-	-
Católica de La Plata	141	121	123	147	122	84	71	75	79	81	-	-	-	-	-	-	-	2	4	1	-	-	-	-	-
Católica de Salta	101	202	233	223	335	43	69	71	93	123	0	11	13	12	13	-	-	-	-	-	6	9	31	15	7
Católica de Santa Fe	135	131	191	197	180	56	56	78	69	108	-	-	-	-	-	-	-	-	-	-	-	-	-	-	-
Católica de Santiago del Estero	59	47	66	94	98	55	29	36	67	69	-	-	-	-	-	-	-	-	-	-	-	-	-	-	-
CEMA	-	-	-	-	-	20	23	25	37	65	-	-	-	-	-	-	-	-	-	-	-	-	-	-	-
Centro Educativo Latinoamericano	-	-	-	-	-	34	65	62	66	94	-	-	-	-	-	1	5	2	2	7	-	-	-	-	-
Champagnat	1	17	21	38	57	126	103	151	105	105	-	-	-	-	-	16	22	30	34	50	-	-	-	-	-
Ciencias Empresariales y Sociales	0	6	8	8	8	241	300	314	215	227	-	-	-	-	-	0	0	0	1	1	-	-	-	-	-
Cine	-	-	-	-	-	-	-	-	-	-	-	-	-	-	-	-	-	-	-	-	-	-	-	-	-
Concepción del Uruguay	0	22	19	22	22	23	87	42	38	33	-	-	-	-	-	-	-	-	-	-	-	-	-	-	2
Congreso	-	-	-	-	-	132	96	126	61	63	-	-	-	-	-	-	-	-	-	-	-	-	-	-	-
Cuenca del Plata	0	0	32	59	69	20	25	39	53	85	-	-	-	-	-	-	-	-	-	-	-	-	-	-	-
Empresarial Siglo 21	-	-	-	-	-	7	17	71	-	-	-	-	-	5	7	-	-	42	-	-	-	-	-
FASTA	14	9	10	6	6	24	36	32	36	46	-	-	-	-	-	-	-	-	-	-	0	0	75	-	-
Favaloro	-	-	-	-	-	-	-	-	-	-	-	-	-	-	-	-	-	-	-	-	-	-	-	-	-
Flores	4	4	7	11	3	4	7	7	5	2	-	-	-	-	-	-	-	-	-	-	2	3	0	2	22
Juan Agustín Maza	-	-	-	-	-	0	2	8	18	21	-	-	-	-	-	-	-	-	-	-	-	-	-	-	-
Maimónides	-	-	-	3	8	4	-	-	-	-	-	-	-	-	-	-	-	-	-	-	-
Marina Mercante	-	-	-	-	-	73	180	237	171	144	-	-	-	-	-	33	35	40	28	20	-	-	-	-	-
Mendoza	111	123	123	140	220	0	0	0	8	6	-	-	-	-	-	-	-	-	-	-	-	-	-	-	-
Morón	210	182	210	215	184	268	19	223	330	277	5	0	4	2	1	28	10	34	38	75	-	-	-	-	-
Museo Social Argentino	82	80	86	78	104	71	72	90	124	139	-	-	-	-	-	-	-	-	-	-	15	19	33	17	32
Norte Santo Tomás de Aquino	71	83	99	104	76	88	145	170	208	180	-	-	-	-	-	-	-	-	-	-	-	-	-	-	-
Palermo	25	9	21	29	43	175	179	148	155	307	-	-	-	-	-	14	45	94	86	178	9	14	9	26	46
Salvador	201	209	226	206	195	296	285	441	317	330	13	6	-	-	-	-	-	-	-	2	0	24	21	40	25
San Andrés	-	-	-	-	-	82	98	73	125	104	-	-	-	-	-	-	-	-	-	-	-	-	-	-	-
Torcuato Di Tella	0	14	31	19	17	106	88	94	123	130	-	-	-	-	-	-	-	-	-	-	-	-	-	-	-

Continúa

Continuación - cuadro B.24

Instituciones	Ciencias Sociales					Cs. de la Información y de la Comunicación					Ciencias Políticas, Relaciones Internacionales y Diplomacia					Demografía y Geografía				
	2000	2001	2002	2003	2004	2000	2001	2002	2003	2004	2000	2001	2002	2003	2004	2000	2001	2002	2003	2004
Total Institutos Universitarios	0	2	6	12	48	-	-	-	-	-	-	-	-	-	-	-	-	-	-	-
CEMIC	-	-	-	-	-	-	-	-	-	-	-	-	-	-	-	-	-	-	-	-
Cs de la Salud de la Fundación Barceló	-	-	-	-	-	-	-	-	-	-	-	-	-	-	-	-	-	-	-	-
Escuela Argentina de Negocios	-	-	-	-	-	-	-	-	-	-	-	-	-	-	-	-	-	-	-	-
Escuela de Medicina del Hospital Italiano	-	-	-	-	-	-	-	-	-	-	-	-	-	-	-	-	-	-	-	-
Escuela Universitaria de Teología	-	-	-	-	-	-	-	-	-	-	-	-	-	-	-	-	-	-	-	-
Fundación ISALUD	-	-	-	-	-	-	-	-	-	-	-	-	-	-	-	-	-	-	-	-
Gastón Dachary	-	2	6	12	48	-	-	-	-	-	-	-	-	-	-	-	-	-	-	-
ISEDET	-	-	-	-	-	-	-	-	-	-	-	-	-	-	-	-	-	-	-	-
Italiano de Rosario	-	-	-	-	-	-	-	-	-	-	-	-	-	-	-	-	-	-	-	-
Tecnológico de Buenos Aires	-	-	-	-	-	-	-	-	-	-	-	-	-	-	-	-	-	-	-	-

Continúa

Continuación - cuadro B.24

Instituciones	Derecho					Economía y Administración					Otras Ciencias Sociales					Relaciones Institucionales y Humanas					Sociología, Antropología y Servicio Social				
	2000	2001	2002	2003	2004	2000	2001	2002	2003	2004	2000	2001	2002	2003	2004	2000	2001	2002	2003	2004	2000	2001	2002	2003	2004
Total Institutos Universitarios	-	-	-	-	-	-	2	6	12	48	-	-	-	-	-	-	-	-	-	-	-	-	-	-	-
CEMIC	-	-	-	-	-	-	-	-	-	-	-	-	-	-	-	-	-	-	-	-	-	-	-	-	-
Cs de la Salud de la Fundación Barceló	-	-	-	-	-	-	-	-	-	-	-	-	-	-	-	-	-	-	-	-	-	-	-	-	-
Escuela Argentina de Negocios	-	-	-	-	-	-	-	-	-	-	-	-	-	-	-	-	-	-	-	-	-	-	-	-	-
Escuela de Medicina del Hospital Italiano	-	-	-	-	-	-	-	-	-	-	-	-	-	-	-	-	-	-	-	-	-	-	-	-	-
Escuela Universitaria de Teología	-	-	-	-	-	-	-	-	-	-	-	-	-	-	-	-	-	-	-	-	-	-	-	-	-
Fundación ISALUD	-	-	-	-	-	-	-	-	-	-	-	-	-	-	-	-	-	-	-	-	-	-	-	-	-
Gastón Dachary	-	-	-	-	-	-	2	6	12	48	-	-	-	-	-	-	-	-	-	-	-	-	-	-	-
ISEDET	-	-	-	-	-	-	-	-	-	-	-	-	-	-	-	-	-	-	-	-	-	-	-	-	-
Italiano de Rosario	-	-	-	-	-	-	-	-	-	-	-	-	-	-	-	-	-	-	-	-	-	-	-	-	-
Tecnológico de Buenos Aires	-	-	-	-	-	-	-	-	-	-	-	-	-	-	-	-	-	-	-	-	-	-	-	-	-

Fuente: CIIE

Cuadro B.25 Estudiantes, nuevos inscriptos y egresados de carreras de pregrado y grado de instituciones universitarias de gestión privada, por género según ramas de estudio y disciplinas. Año 2004. Relación porcentual

Ramas y Disciplinas	Alumnos 2005			Nuevos Inscriptos 2005			Egresados 2004		
	Total	%		Total	%		Total	%	
		Mujeres	Varones		Mujeres	Varones		Mujeres	Varones
Total	254.117	52,3	47,7	76.172	52,4	47,6	20.240	56,1	43,9
Total Ciencias Aplicadas	44.138	32,7	67,3	13.605	33,8	66,2	3.294	36,7	63,3
Arquitectura y Diseño	13.367	53,5	46,5	4.342	54,5	45,5	895	62,9	37,1
Bioquímica y Farmacia	3.429	64,3	35,7	857	62,3	37,7	280	61,8	38,2
Ciencias Agropecuarias	2.356	22,5	77,5	988	25,7	74,3	100	31,0	69,0
Ciencias del Suelo	1	100,0	0,0	0	0,0	0,0	1	0,0	100,0
Industrias	7.076	24,9	75,1	2.499	28,1	71,9	691	26,2	73,8
Informática	14.497	16,6	83,4	3.878	15,7	84,3	980	22,4	77,6
Ingeniería	3.232	10,2	89,8	952	12,0	88,0	340	11,8	88,2
Otras Ciencias Aplicadas	180	12,8	87,2	89	14,6	85,4	7	14,3	85,7
Total Ciencias Básicas	2.406	51,4	48,6	693	50,5	49,5	269	49,8	50,2
Biología	1.818	54,0	46,0	503	54,7	45,3	193	45,1	54,9
Física	19	52,6	47,4	5	40,0	60,0	13	30,8	69,2
Matemática	245	66,1	33,9	93	57,0	43,0	32	93,8	6,3
Química	324	25,6	74,4	92	21,7	78,3	31	41,9	58,1
Total Ciencias de la Salud	25.398	64,9	35,1	7.057	66,7	33,3	1.954	68,3	31,7
Medicina	11.209	54,6	45,4	2.542	56,7	43,3	818	55,6	44,4
Odontología	1.699	61,3	38,7	361	56,5	43,5	65	52,3	47,7
Paramédicas y Auxiliares de la Medicina	10.904	77,1	22,9	3.711	75,4	24,6	968	79,3	20,7
Salud Pública	140	86,4	13,6	65	89,2	10,8	53	90,6	9,4
Veterinaria	1.446	55,3	44,7	378	54,0	46,0	50	58,0	42,0
Total Ciencias Humanas	36.827	75,0	25,0	12.144	72,0	28,0	3.225	78,3	21,7
Artes	3.339	56,3	43,7	1.455	57,7	42,3	107	52,3	47,7
Educación	10.738	74,4	25,6	3.753	71,0	29,0	1.495	76,5	23,5
Filosofía	630	37,8	62,2	220	43,2	56,8	47	34,0	66,0
Historia	597	72,0	28,0	223	64,6	35,4	22	72,7	27,3
Letras e Idiomas	3.480	87,9	12,1	1.103	84,2	15,8	449	84,9	15,1
Psicología	17.183	80,2	19,8	5.113	77,7	22,3	1.024	86,4	13,6
Teología	860	30,1	69,9	277	36,5	63,5	81	34,6	65,4
Total Ciencias Sociales	145.348	50,3	49,7	42.673	50,3	49,7	11.498	53,5	46,5
Ciencias de la Información y de la Comunicación	9.953	54,1	45,9	3.157	53,8	46,2	855	62,2	37,8
Ciencias Políticas, Relaciones Internacionales y Diplomacia	4.874	56,4	43,6	1.543	55,1	44,9	375	58,9	41,1
Demografía y Geografía	7.728	65,8	34,2	2.707	65,3	34,7	441	75,7	24,3
Derecho	48.508	52,2	47,8	13.298	51,5	48,5	2.993	52,0	48,0
Economía y Administración	64.701	43,0	57,0	18.982	43,6	56,4	5.948	47,5	52,5
Otras Ciencias Sociales	646	53,9	46,1	221	55,7	44,3	14	71,4	28,6
Relaciones Institucionales y Humanas	7.540	70,2	29,8	2.346	67,3	32,7	719	76,9	23,1
Sociología, Antropología y Servicio Social	1.398	78,6	21,4	419	79,5	20,5	153	80,4	19,6

Fuente: CIIE

Cuadro B.26- Reinscritos de carreras de pregrado y grado por cantidad de materias aprobadas el año anterior, según instituciones universitarias de gestión privada. Año 2005. Relación porcentual.

Instituciones	Total	Materias aprobadas año anterior								NDI
		0	1	2	3	4	5	6 y más		
Total de las Instituciones	177.945	16,9	7,7	7,6	7,3	7,0	6,8	29,5	17,1	
Total Universidades Privadas	171.579	17,5	7,7	7,5	7,3	7,0	6,7	29,3	16,9	
Abierta Interamericana	11.020	18,1	6,3	6,3	6,9	7,1	7,0	48,0	0,4	
Aconcagua	3.745	11,0	5,2	7,6	9,7	10,3	13,9	42,3	0,0	
Adventista del Plata	1.861	6,9	3,7	5,6	5,3	4,9	68,3	0,0		
Argentina de la Empresa	13.701	25,5	7,8	8,8	8,4	7,7	7,2	34,6	0,0	
Argentina John F. Kennedy	13.538	24,0	10,7	10,2	10,5	8,9	7,7	28,1	0,0	
Atlántida Argentina	787	0,3	2,4	7,2	8,5	9,4	15,5	56,6	0,0	
Austral	1.844	15,6	5,1	5,1	6,1	5,9	8,1	48,4	5,8	
Belgrano	7.269	20,4	6,2	7,6	8,0	7,7	7,1	43,0	0,0	
Blás Pascal	3.426	14,8	6,5	8,2	8,7	8,2	7,7	45,9	0,0	
CAECE	1.721	10,8	6,4	7,6	7,9	8,9	8,0	41,2	9,2	
Católica Argentina	11.386	0,0	0,0	0,0	0,0	0,0	0,0	0,0	100,0	
Católica de Córdoba	4.964	8,9	9,3	7,7	7,8	9,8	10,3	46,1	0,0	
Católica de Cuyo	3.867	14,1	9,9	12,8	13,4	11,9	10,3	26,6	0,9	
Católica de La Plata	2.909	4,0	3,1	5,5	4,4	8,8	14,7	18,0	41,4	
Católica de Salta	14.603	18,3	12,7	12,1	11,0	10,0	9,1	26,7	0,0	
Católica de Santa Fe	4.817	13,0	10,7	13,4	13,0	11,9	11,5	26,5	0,0	
Católica de Santiago del Estero	4.896	21,1	16,4	16,8	14,0	10,5	8,3	12,9	0,0	
CEMA	113	2,1	3,4	2,8	1,4	4,8	10,3	71,0	4,1	
Centro Educativo Latinoamericano	1.652	10,7	6,8	9,6	7,3	9,8	8,8	47,0	0,0	
Champagnat	1.920	16,1	8,4	9,0	8,3	10,1	9,4	38,7	0,0	
Ciencias Empresariales y Sociales	4.501	66,4	17,2	7,1	3,0	1,1	0,6	4,5	0,0	
Cine	590	11,7	6,8	8,2	8,2	10,3	11,0	43,9	0,0	
Concepción del Uruguay	1.872	0,0	0,0	0,0	0,0	0,0	0,0	0,0	100,0	
Congreso	1.384	11,6	5,5	5,6	6,6	7,4	8,3	55,0	0,0	
Cuenca del Plata	1.425	6,5	4,5	5,2	8,1	8,4	7,1	60,2	0,0	
Empresarial Siglo 21	2.543	
FASTA	2.547	73,5	20,5	5,0	1,0	0,0	0,0	0,0	0,0	
Favaloro	341	2,4	1,8	3,0	3,6	6,0	7,8	74,9	0,6	
Flores	2.213	11,1	8,3	8,8	7,5	10,1	9,3	45,0	0,0	
Juan Agustín Maza	1.809	0,1	1,0	1,5	1,6	4,8	0,7	0,8	89,6	
Maimónides	
Marina Mercante	1.262	1,9	0,0	0,0	0,0	0,0	1,5	87,3	9,3	
Mendoza	5.873	9,7	8,4	10,1	11,6	10,2	10,0	33,3	6,7	
Morón	10.944	37,3	6,5	6,7	7,3	7,0	6,3	28,9	0,0	
Museo Social Argentino	2.447	17,8	6,8	6,8	10,7	13,2	14,9	29,7	0,0	
Norte Santo Tomás de Aquino	4.926	12,8	6,2	6,1	5,5	6,3	6,7	56,3	0,0	
Palermo	5.284	0,0	20,5	16,0	14,7	11,0	9,2	28,6	0,0	
Salvador	10.265	0,0	0,0	0,0	0,0	0,0	0,0	0,0	100,0	
San Andrés	476	100,0	0,0	0,0	0,0	0,0	0,0	0,0	0,0	
Torcuato Di Tella	838	0,0	0,2	1,1	2,6	4,9	6,8	84,4	0,0	

Instituciones	Total	Materias aprobadas año anterior								NDI
		0	1	2	3	4	5	6 y más		
Total Institutos Universitarios	6.366	1,6	9,6	11,8	6,8	7,0	7,8	32,4	23,0	
CEMIC	132	0,8	0,0	2,3	0,8	0,8	3,0	92,4	0,0	
Cs de la Salud de la Fundación Barceló	3.848	0,6	14,1	17,2	8,8	9,5	10,6	39,3	0,0	
Escuela de Medicina del Hospital Italiano	225	0,0	0,0	0,9	2,2	2,2	6,2	88,4	0,0	
Escuela Universitaria de Teología	71	0,0	0,0	0,0	0,0	0,0	0,0	0,0	100,0	
Fundación ISALUD	162	0,0	0,0	0,0	0,0	0,0	0,0	0,0	100,0	
Gastón Dachary	696	11,8	9,9	12,1	12,6	10,8	10,2	32,6	0,0	
IDEA	
ISEDET	72	0,0	0,0	0,0	0,0	0,0	0,0	0,0	100,0	
Italiano de Rosario	
Tecnológico de Buenos Aires	1.160	0,0	0,0	0,0	0,0	0,0	0,0	0,0	100,0	

Fuente: CIIIE

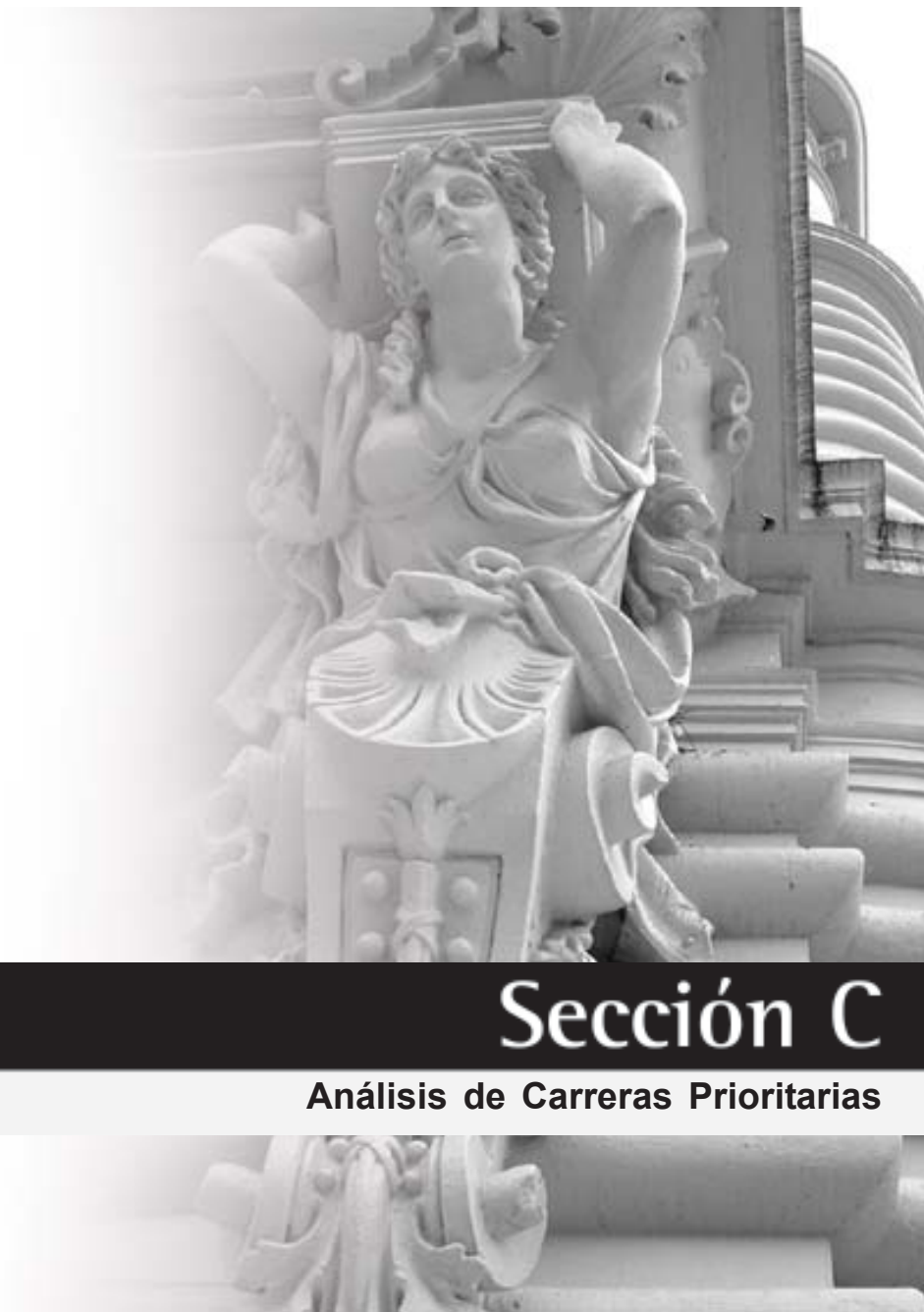

Sección C

Análisis de Carreras Prioritarias

Cuadro C.1- Carreras Prioritarias en Instituciones de Gestión Estatal: Índice de Crecimiento y Tasa Promedio de Crecimiento Anual.

Área	NI				A				E			
	2001	2005	IC (%)	TPCA	2001	2005	IC(%)	TPCA	2001	2005	IC(%)	TPCA
Agrimensura	323	321	-0,62	-0,16	1413	1509	6,79	1,66	56	61	8,93	2,16
Agronomía-Agropecuaria	3497	5377	53,76	11,36	19922	24543	23,20	5,35	831	1003	20,70	4,82
Agrotecnia-Agroindustrial	45	40	-11,11	-2,90	197	197	0,00	0,00	3	8	166,67	27,79
Bioingeniería	692	845	22,11	5,12	3171	4702	48,28	10,35	145	194	33,79	7,55
Biología	2402	2849	18,61	4,36	9833	12799	30,16	6,81	370	472	27,57	6,28
Bromatología	437	311	-28,83	-8,15	1471	1269	-13,73	-3,63	22	50	127,27	22,78
Ciencias Naturales	73	134	83,56	16,40	302	435	44,04	9,55	3	1	-66,67	-24,02
Ecología y Ciencias del Ambiente	422	304	-27,96	-7,87	1279	1470	14,93	3,54	1	29	2800,00	132,06
Enfermería	5057	4936	-2,39	-0,60	18440	19938	8,12	1,97	545	569	4,40	1,08
Estadística	109	102	-6,42	-1,65	412	382	-7,28	-1,87	3	13	333,33	44,28
Física	169	203	20,12	4,69	1181	1198	1,44	0,36	25	38	52,00	11,04
Genética	188	154	-18,09	-4,86	804	954	18,66	4,37	32	40	25,00	5,74
Geofísica	6	12	100,00	18,92	32	60	87,50	17,02	3	4	33,33	7,46
Geología	248	211	-14,92	-3,96	916	982	7,21	1,75	26	39	50,00	10,67
Geoquímica	4	16	300,00	41,42	21	52	147,62	25,44	2	1	-50,00	-15,91
Hidrología	6	3	-50,00	-15,91	14	11	-21,43	-5,85	4	3	-25,00	-6,94
Informática	16450	11357	-30,96	-8,85	57252	49484	-13,57	-3,58	1188	1165	-1,94	-0,49
Ingeniería Aeronáutica	179	224	25,14	5,77	807	1289	59,73	12,42	21	41	95,24	18,21
Ingeniería Azucarera	2	1	-50,00	-15,91	2	6	200,00	31,61	0	0		
Ingeniería Básica	67	454	577,61	61,34	107	959	796,26	73,02	0	0		
Ingeniería Civil	2639	2612	-1,02	-0,26	11480	12122	5,59	1,37	336	388	15,48	3,66
Ingeniería de Materiales	8	33	312,50	42,51	183	149	-18,58	-5,01	25	8	-68,00	-24,79
Ingeniería Eléctrica	1220	823	-32,54	-9,37	5715	3892	-31,90	-9,16	218	152	-30,28	-8,62
Ingeniería Electromecánica	1126	1030	-8,53	-2,20	4828	4570	-5,34	-1,36	142	167	17,61	4,14
Ingeniería Electrónica	3818	3407	-10,76	-2,81	18942	17127	-9,58	-2,49	613	614	0,16	0,04
Ingeniería en Construcciones	417	59	-85,85	-38,67	2319	475	-79,52	-32,73	183	102	-44,26	-13,60
Ingeniería en Telecomunicaciones	396	211	-46,72	-14,56	1012	1023	1,09	0,27	0	35		
Ingeniería en Vías de Comunicación	24	2	-91,67	-46,27	210	158	-24,76	-6,87	26	42	61,54	12,74
Ingeniería Energética	16	14	-12,50	-3,28	39	57	46,15	9,95	0	0		
Ingeniería Forestal	340	238	-30,00	-8,53	1220	1340	9,84	2,37	27	53	96,30	18,37
Ingeniería Geodesta Geofísica	5	3	-40,00	-11,99	16	15	-6,25	-1,60	1	1	0,00	0,00
Ingeniería Geógrafa	2	1	-50,00	-15,91	2	4	100,00	18,92	1	1	0,00	0,00

Continúa

Continuación - cuadro C.1

Área	NI				A				E			
	2001	2005	IC (%)	TPCA	2001	2005	IC(%)	TPCA	2001	2005	IC(%)	TPCA
Ingeniería Hidráulica	40	40	0,00	0,00	308	236	-23,38	-6,44	32	23	-28,13	-7,92
Ingeniería Industrial	4652	3945	-15,20	-4,04	18957	18689	-1,41	-0,36	467	838	79,44	15,74
Ingeniería Mecánica	2139	2823	31,98	7,18	10268	10267	-0,01	0,00	460	380	-17,39	-4,66
Ingeniería Metalúrgica	41	31	-24,39	-6,75	284	162	-42,96	-13,09	10	7	-30,00	-8,53
Ingeniería Minera	102	73	-28,43	-8,02	427	421	-1,41	-0,35	12	8	-33,33	-9,64
Ingeniería Naval	38	93	144,74	25,08	190	229	20,53	4,78	7	10	42,86	9,33
Ingeniería Nuclear	28	8	-71,43	-26,89	63	39	-38,10	-11,30	11	12	9,09	2,20
Ingeniería Pesquera	15	40	166,67	27,79	65	102	56,92	11,92	2	0	-100,00	-100,00
Ingeniería Petrolera	129	490	279,84	39,61	442	1399	216,52	33,38	21	29	38,10	8,40
Ingeniería Química	2089	2263	8,33	2,02	9157	9999	9,20	2,22	419	472	12,65	3,02
Ingeniería Rural	0	0			3	0	-100,00	-100,00	1	0	-100,00	-100,00
Ingeniería Textil	5	32	540,00	59,05	28	99	253,57	37,13	9	2	-77,78	-31,34
Ingeniería Zootecnista	301	308	2,33	0,58	994	1027	3,32	0,82	46	37	-19,57	-5,30
Matemática	826	856	3,63	0,90	2198	2629	19,61	4,58	59	40	-32,20	-9,26
Meteorología	0	60			99	266	168,69	28,03	5	1	-80,00	-33,13
Química	816	1483	81,74	16,11	4402	4986	13,27	3,16	323	245	-24,15	-6,68
Relaciones Industriales	0	0			0	0			15	2	-86,67	-39,57
Salud Pública		0				0				2		
Seguridad Industrial	21	0	-100,00	-100,00	86	0	-100,00	-100,00	38	0	-100,00	-100,00
Tecnología de Alimentos	759	681	-10,28	-2,67	2775	3537	27,46	6,25	42	99	135,71	23,91
Veterinaria	3933	4345	10,48	2,52	17513	21151	20,77	4,83	665	755	13,53	3,22
Totales	56321	53858			231801	238409			7496	8256		
Promedio	1083,10	1016,19			4457,71	4498,28			144,15	155,77		
Desviación Standard	2532,72	2002,92			9436,258	8883,35			251,95	276,7846		
Coefficiente de Variabilidad	233,841	197,101			211,6839	197,483			174,78	177,6839		

Cuadro C.2- Carreras Prioritarias en Instituciones de Gestión Privada: Índice de Crecimiento y Tasa Promedio de Crecimiento Anual.

Area	NI				A				E			
	2001	2005	IC(%)	TPCA	2001	2005	IC(%)	TPCA	2001	2005	IC(%)	TPCA
Agrimensura	5	29	480,00	55,19	109	84	-22,94	-6,31	8	21	162,50	27,29
Agronomía-Agropecuaria	154	197	27,92	6,35	606	806	33,00	7,39	51	42	-17,65	-4,74
Bioingeniería	11	77	600,00	62,66	24	179	645,83	65,26	2	7	250,00	36,78
Biología	61	85	39,34	8,65	153	230	50,33	10,73	13	9	-30,77	-8,78
Bromatología		0				31				0		
Ecología y Ciencias del Ambiente	117	87	-25,64	-7,14	443	370	-16,48	-4,40	15	20	33,33	7,46
Enfermería	1103	475	-56,94	-18,99	1744	1086	-37,73	-11,17	13	85	553,85	59,91
Estadística	0				0				3		-100,00	-100,00
Genética		58				164				1		
Informática	4129	3360	-18,62	-5,02	14309	13555	-5,27	-1,34	675	755	11,85	2,84
Ingeniería Aeronáutica	5	2	-60,00	-20,47	12	14	16,67	3,93	1	0	-100,00	-100,00
Ingeniería Civil	67	137	104,48	19,58	398	518	30,15	6,81	44	40	-9,09	-2,35
Ingeniería Eléctrica	41	18	-56,10	-18,60	240	102	-57,50	-19,26	26	23	-11,54	-3,02
Ingeniería Electromecánica	25	100	300,00	41,42	180	270	50,00	10,67	13	12	-7,69	-1,98
Ingeniería Electrónica	69	207	200,00	31,61	406	644	58,62	12,23	48	56	16,67	3,93
Ingeniería en Construcciones	1	0	-100,00	-100,00	30	7	-76,67	-30,50	1	1	0,00	0,00
Ingeniería en Telecomunicaciones	134	146	8,96	2,17	438	522	19,18	4,48	34	45	32,35	7,26
Ingeniería Forestal		9				32				0		
Ingeniería Hidráulica	2		-100,00	-100,00	3		-100,00	-100,00	0			
Ingeniería Industrial	607	972	60,13	12,49	2365	3430	45,03	9,74	324	333	2,78	0,69
Ingeniería Mecánica	30	80	166,67	27,79	150	305	103,33	19,41	17	22	29,41	6,66
Ingeniería Naval	0				2		-100,00	-100,00	0			
Ingeniería Petrolera	4	13	225,00	34,27	19	53	178,95	29,24	6	2	-66,67	-24,02
Ingeniería Química	27	29	7,41	1,80	126	142	12,70	3,03	19	21	10,53	2,53
Matemática	11	45	309,09	42,22	11	105	854,55	75,77	0	2		
Química	34	81	138,24	24,24	255	287	12,55	3,00	27	22	-18,52	-4,99
Relaciones Industriales	0	0			397	36	-90,93	-45,12	73	65	-10,96	-2,86
Tecnología de Alimentos	99	237	139,39	24,39	453	739	63,13	13,02	7	50	614,29	63,48
Veterinaria	269	378	40,52	8,88	966	1446	49,69	10,61	50	50	0,00	0,00
Totales	7005	6822			23839	25157			1470	1684		
Promedio	269,42	262,38			916,88	967,58			56,54	64,77		
Desviación Standard	822,248	664,595			2786,6107	2661,843			140,8923648	154,9039206		
Coefficiente de Variabilidad	305,188	253,29			303,92163	275,104			249,1973799	239,1628228		

Cuadro C.3- Carreras Prioritarias en Instituciones de Gestión Estatal: Relación entre Duración Media y Duración Teórica, según área e institución

Área	Agrimensura			Agronomía-Agrop.			Agrotecnia-Agroind.			Bioingeniería			Biología			Bromatología			CS.Naturales			Ecología y CS.del Amb.			Enfermería			Estadística						
	DT	DM	DM/DT	DT	DM	DM/DT	DT	DM	DM/DT	DT	DM	DM/DT	DT	DM	DM/DT	DT	DM	DM/DT	DT	DM	DM/DT	DT	DM	DM/DT	DT	DM	DM/DT	DT	DM	DM/DT				
Institutos																																		
Aeronáutico	-	-	-	-	-	-	-	-	-	-	-	-	-	-	-	-	-	-	-	-	-	-	-	-	-	-	-	-	-	-				
Enseñanza Superior del Ejército	-	-	-	-	-	-	-	-	-	-	-	-	-	-	-	-	-	-	-	-	-	-	-	-	-	-	-	-	-	-				
Policía Federal Argentina	-	-	-	-	-	-	-	-	-	-	-	-	-	-	-	-	-	-	-	-	-	-	-	-	-	-	5,0	2,6	0,5	-	-	-		
Universidades																																		
Buenos Aires	-	-	-	-	-	-	-	-	-	-	-	-	-	-	-	-	-	-	-	-	-	-	-	-		
Catamarca	5,0	13,0	2,6	6,0	8,3	1,4	-	-	-	-	-	-	-	-	-	5,0	9,9	2,0	-	-	-	-	-	-	-	-	5,0	6,7	1,3	-	-	-		
Centro de la PBA	-	-	-	5,0	7,6	1,5	-	-	-	-	-	-	-	-	-	-	-	-	-	-	-	-	-	-	-	-	-	-	-	-	-	-		
Chilecito	-	-	-	5,0	7,8	1,6	-	-	-	-	-	-	-	-	-	-	-	-	-	-	-	-	-	-	-	-	-	-	-	-	-	-		
Comahue	-	-	-	5,5	9,5	1,7	-	-	-	-	-	-	5,0	7,1	1,4	-	-	-	-	-	-	-	-	-	-	-	-	-	-	-	-	-		
Córdoba	5,0	9,6	1,9	5,1	8,7	1,7	-	-	-	-	-	-	5,0	7,6	1,5	-	-	-	-	-	-	-	-	-	-	-	5,0	8,2	1,6	-	-	-		
Cuyo	-	-	-	5,1	7,4	1,5	-	-	-	-	-	-	-	-	-	5,7	9,1	1,6	-	-	-	-	-	-	-	-	4,0	3,5	0,9	-	-	-		
Entre Ríos	-	-	-	6,0	8,8	1,5	-	-	-	6,0	9,4	1,6	-	-	-	5,0	9,9	2,0	-	-	-	-	-	-	-	-	4,0	7,2	1,8	-	-	-		
Formosa	-	-	-	-	-	-	-	-	-	-	-	-	-	-	-	-	-	-	-	-	-	-	-	-	-	-	5,0	6,5	1,3	-	-	-		
Gral. San Martín	-	-	-	-	-	-	-	-	-	5,0	6,9	1,4	-	-	-	-	-	-	-	-	-	-	-	-	-	-	-	-	-	-	-	-		
Gral. Sarmiento	-	-	-	-	-	-	-	-	-	-	-	-	-	-	-	-	-	-	-	-	-	-	-	-	-	-	-	-	-	-	-	-		
Jujuy	-	-	-	5,5	10,8	2,0	-	-	-	-	-	-	-	-	-	4,0	5,5	1,4	-	-	-	-	-	-	-	-	-	-	-	-	-	-	-	
La Matanza	-	-	-	-	-	-	-	-	-	-	-	-	-	-	-	-	-	-	-	-	-	-	-	-	-	-	-	-	-	-	-	-	-	
La Pampa	-	-	-	5,5	7,4	1,3	-	-	-	-	-	-	5,0	6,5	1,3	-	-	-	-	-	-	-	-	-	5,0	7,3	1,5	-	-	-	-	-	-	
La Plata	4,0	7,3	1,8	5,0	9,3	1,9	-	-	-	-	-	-	5,0	8,9	1,8	-	-	-	-	-	-	-	-	-	-	-	-	-	-	-	-	-	-	
La Rioja	-	-	-	5,0	7,0	1,4	-	-	-	-	-	-	-	-	-	-	-	-	5,0	7,0	1,4	-	-	-	-	-	-	-	-	-	-	-	-	
Lanús	-	-	-	-	-	-	-	-	-	-	-	-	-	-	-	-	-	-	-	-	-	-	-	-	-	-	4,0	6,5	1,6	-	-	-	-	
Litoral	-	-	-	5,0	7,9	1,6	-	-	-	5,0	7,4	1,5	-	-	-	-	-	-	-	-	-	-	-	5,0	6,7	1,3	-	-	-	-	-	-	-	
Lomas de Zamora	-	-	-	5,0	9,2	1,8	-	-	-	-	-	-	-	-	-	-	-	-	-	-	-	-	-	-	-	-	-	-	-	-	-	-	-	
Luján	-	-	-	5,0	10,7	2,1	-	-	-	-	-	-	5,5	9,0	1,6	-	-	-	-	-	-	-	-	-	-	-	-	-	-	-	-	-	-	
Mar del Plata	-	-	-	5,0	7,8	1,6	-	-	-	-	-	-	5,0	8,7	1,7	-	-	-	-	-	-	-	-	-	-	-	5,0	3,9	0,8	-	-	-	-	
Misiones	-	-	-	-	-	-	-	-	-	-	-	-	-	-	-	-	-	-	-	-	-	-	-	-	-	-	5,0	9,0	1,8	-	-	-	-	
Nordeste	4,0	10,0	2,5	5,0	8,8	1,8	5,0	8,8	1,8	-	-	-	-	-	-	-	-	-	-	-	-	-	-	-	-	-	5,0	7,3	1,5	-	-	-	-	
Patagonia Austral	-	-	-	-	-	-	-	-	-	-	-	-	-	-	-	-	-	-	-	-	-	-	-	-	-	-	-	-	-	-	-	-	-	
Patagonia S. J. Bosco	-	-	-	-	-	-	-	-	-	-	-	-	5,0	8,4	1,7	-	-	-	-	-	-	-	-	-	-	-	2,0	5,0	2,5	-	-	-	-	
Quilmes	-	-	-	-	-	-	-	-	-	4,0	6,7	1,7	-	-	-	-	-	-	-	-	-	-	-	-	-	-	-	-	-	-	-	-	-	
Río Cuarto	-	-	-	5,0	7,4	1,5	-	-	-	-	-	-	5,0	6,7	1,3	-	-	-	-	-	-	-	-	-	-	-	5,0	3,9	0,8	-	-	-	-	
Rosario	5,0	7,3	1,5	6,0	8,1	1,4	-	-	-	5,0	8,3	1,7	-	-	-	-	-	-	-	-	-	-	-	-	-	-	5,0	5,9	1,2	5,0	11,0	2,2	-	
Salta	-	-	-	5,0	10,3	2,1	-	-	-	-	-	-	5,0	9,2	1,8	-	-	-	-	-	-	-	-	-	4,0	6,9	1,7	5,0	11,7	2,3	-	-	-	-
San Juan	5,0	8,2	1,6	-	-	-	-	-	-	5,5	9,6	1,7	5,0	8,8	1,8	-	-	-	-	-	-	-	-	-	-	-	-	-	-	-	-	-	-	
San Luis	-	-	-	5,0	8,3	1,7	-	-	-	-	-	-	5,0	7,9	1,6	-	-	-	-	-	-	-	-	-	-	-	-	-	-	-	-	-	-	
Santiago del Estero	5,0	12,0	2,4	5,0	9,0	1,8	-	-	-	-	-	-	-	-	-	-	-	-	-	-	-	-	-	-	-	5,0	5,0	1,0	-	-	-	-	-	
Sur	4,0	6,8	1,7	5,5	8,1	1,5	-	-	-	-	-	-	4,5	8,1	1,8	-	-	-	-	-	-	-	-	-	-	-	-	-	-	-	-	-	-	
Tecnológica Nacional	-	-	-	-	-	-	-	-	-	-	-	-	-	-	-	-	-	-	-	-	-	-	-	-	-	-	-	-	-	-	-	-	-	-
Tres de Febrero	-	-	-	-	-	-	-	-	-	-	-	-	-	-	-	-	-	-	-	-	-	-	-	-	-	-	4,0	4,0	1,0	4,0	5,8	1,4	-	-
Tucumán	5,0	6,0	1,2	5,0	9,9	2,0	-	-	-	5,0	6,1	1,2	5,0	8,0	1,6	-	-	-	-	-	-	-	-	-	-	-	5,0	7,8	1,6	-	-	-	-	
Promedio	4,7	8,9	1,9	5,2	8,6	1,6	5,0	8,8	1,8	5,1	7,7	1,5	5,0	8,1	1,6	4,9	8,6	1,8	5,0	7,0	1,4	4,7	7,0	1,5	4,6	6,2	1,3	4,5	8,4	1,9	-	-		
Desviación Standard	0,5	2,4		0,4	1,1		-	-		0,6	1,4		0,2	0,9		0,7	2,1		-	-		0,6	0,3		0,8	2,3		0,7	3,7		-	-		
Coefficiente de Variabilidad	10,7	27,0		6,9	12,6		-	-		12,0	17,8		4,1	10,9		14,0	24,5		-	-		12,4	4,9		17,3	37,5		15,7	44,0		-	-		

Continúa

Continuación - cuadro C.3

Área	Física			Genética			Geofísica			Geología			Geoquímica			Hidrología			Informática			Ing.Aeronáutica			Ing.Civil			Ing. de Materiales			Ing. Eléctrica									
	DT	DM	DM/DT	DT	DM	DM/DT	DT	DM	DM/DT	DT	DM	DM/DT	DT	DM	DM/DT	DT	DM	DM/DT	DT	DM	DM/DT	DT	DM	DM/DT	DT	DM	DM/DT	DT	DM	DM/DT										
Institutos																																								
Aeronáutico	-	-	-	-	-	-	-	-	-	-	-	-	-	-	-	-	-	-	-	5,0	6,4	1,3	-	-	-	-	-	-	-	-	-	-	-	-						
Enseñanza Superior del Ejército	-	-	-	-	-	-	-	-	-	-	-	-	-	-	-	-	-	-	-	-	5,0	4,8	1,0	-	-	-	-	-	-	-	-	-	-	-	-					
Policía Federal Argentina	-	-	-	-	-	-	-	-	-	-	-	-	-	-	-	-	-	-	-	-	-	-	-	-	-	-	-	-	-	-	-	-	-	-	-	-				
Universidades																																								
Buenos Aires	-	-	-	-	-	-	-	-	-	-	-	-	-	-	-	-	-	-	-	-	-	-	-	-	-	-	-	-				
Catamarca	-	-	-	-	-	-	-	-	-	-	-	-	-	-	-	-	-	-	-	-	5,0	8,4	1,7	-	-	-	-	-	-	-	-	-	-	-	-	-	-			
Centro de la PBA	5,0	8,7	1,7	-	-	-	-	-	-	-	-	-	-	-	-	-	-	-	-	-	5,0	9,6	1,9	-	-	-	5,0	11,5	2,3	-	-	-	-	-	-	-	-			
Chilecito	-	-	-	-	-	-	-	-	-	-	-	-	-	-	-	-	-	-	-	-	-	-	-	-	-	-	-	-	-	-	-	-	-	-	-	-	-			
Comahue	-	-	-	-	-	-	-	-	-	-	-	-	-	-	-	-	-	-	-	-	5,0	8,0	1,6	-	-	-	5,0	8,3	1,7	-	-	-	-	-	5,0	7,0	1,4			
Córdoba	-	-	-	-	-	-	-	-	5,0	9,4	1,9	-	-	-	-	-	-	-	-	-	5,0	8,0	1,6	5,0	7,6	1,5	6,0	9,6	1,6	-	-	-	-	-	-	-	-			
Cuyo	-	-	-	-	-	-	-	-	-	-	-	-	-	-	-	-	-	-	-	-	-	-	-	-	-	5,0	7,5	1,5	-	-	-	-	-	-	-	-	-	-		
Entre Ríos	-	-	-	-	-	-	-	-	-	-	-	-	-	-	-	-	-	-	-	-	5,0	9,4	1,9	-	-	-	-	-	-	-	-	-	-	-	-	-	-	-		
Formosa	-	-	-	-	-	-	-	-	-	-	-	-	-	-	-	-	-	-	-	-	-	-	-	-	-	-	-	-	-	-	-	-	-	-	-	-	-	-		
Gral. San Martín	5,0	9,0	1,8	-	-	-	-	-	-	-	-	-	-	-	-	-	-	-	-	-	-	-	-	-	-	-	-	-	-	-	-	-	-	-	-	-	-	-		
Gral. Sarmiento	-	-	-	-	-	-	-	-	-	-	-	-	-	-	-	-	-	-	-	-	-	-	-	-	-	-	-	-	-	-	-	-	-	-	-	-	-	-	-	
Jujuy	-	-	-	-	-	-	-	-	-	-	-	-	-	-	-	-	-	-	-	-	5,0	12,5	2,5	-	-	-	-	-	-	-	-	-	-	-	-	-	-	-	-	
La Matanza	-	-	-	-	-	-	-	-	-	-	-	-	-	-	-	-	-	-	-	-	6,0	8,8	1,5	-	-	-	-	-	-	-	-	-	-	-	-	-	-	-	-	
La Pampa	-	-	-	-	-	-	-	-	-	-	-	-	-	-	-	-	-	-	-	-	-	-	-	-	-	-	-	-	-	-	-	-	-	-	-	-	-	-	-	
La Plata	-	-	-	-	-	-	-	-	-	-	-	5,0	7,0	1,4	-	-	-	-	-	-	5,0	9,5	1,9	5,0	8,5	1,7	5,0	8,6	1,7	-	-	-	-	-	5,0	9,5	1,9	-	-	
La Rioja	-	-	-	-	-	-	-	-	-	-	-	-	-	-	-	-	-	-	-	-	-	-	-	-	-	-	-	-	-	-	-	-	-	-	-	-	-	-	-	
Lanús	-	-	-	-	-	-	-	-	-	-	-	-	-	-	-	-	-	-	-	-	-	-	-	-	-	-	-	-	-	-	-	-	-	-	-	-	-	-	-	
Litoral	-	-	-	-	-	-	-	-	-	-	-	-	-	-	-	-	-	-	-	-	5,0	7,0	1,4	-	-	-	-	-	-	-	-	-	-	-	-	-	-	-	-	
Lomas de Zamora	-	-	-	-	-	-	-	-	-	-	-	-	-	-	-	-	-	-	-	-	-	-	-	-	-	-	-	-	-	-	-	-	-	-	-	-	-	-	-	
Luján	-	-	-	-	-	-	-	-	-	-	-	-	-	-	-	-	-	-	-	-	5,5	9,0	1,6	-	-	-	-	-	-	-	-	-	-	-	-	-	-	-	-	-
Mar del Plata	-	-	-	-	-	-	-	-	-	-	-	-	-	-	-	-	-	-	-	-	-	-	-	-	-	-	-	-	-	-	-	-	-	-	5,0	7,1	1,4	-	-	
Misiones	-	-	-	5,0	9,2	1,8	-	-	-	-	-	-	-	-	-	-	-	-	-	-	-	-	-	-	-	5,0	6,0	1,2	-	-	-	-	-	-	5,0	11,0	2,2	-	-	
Nordeste	5,0	10,0	2,0	-	-	-	-	-	-	-	-	-	-	-	-	-	-	-	-	-	9,0	15,6	1,7	-	-	-	5,0	7,1	1,4	-	-	-	-	-	11,0	19,9	1,8	-	-	
Patagonia Austral	-	-	-	-	-	-	-	-	-	-	-	-	-	-	-	-	-	-	-	-	-	-	-	-	-	-	-	-	-	-	-	-	-	-	-	-	-	-	-	-
Patagonia S. J. Bosco	-	-	-	-	-	-	-	-	5,0	8,0	1,6	-	-	-	-	-	-	-	-	-	4,0	4,0	1,0	-	-	-	11,0	19,5	1,8	-	-	-	-	-	-	-	-	-	-	-
Quilmes	-	-	-	-	-	-	-	-	-	-	-	-	-	-	-	-	-	-	-	-	-	-	-	-	-	-	-	-	-	-	-	-	-	-	-	-	-	-	-	-
Río Cuarto	-	-	-	-	-	-	-	-	-	-	-	-	-	-	-	-	-	-	-	-	5,0	7,6	1,5	-	-	-	-	-	-	-	-	-	-	-	5,0	8,8	1,8	-	-	
Rosario	-	-	-	-	-	-	-	-	-	-	-	-	-	-	-	-	-	-	-	-	5,0	9,3	1,9	-	-	-	5,0	8,1	1,6	-	-	-	-	-	5,0	7,6	1,5	-	-	
Salta	-	-	-	-	-	-	-	-	5,0	10,3	2,1	-	-	-	-	-	-	-	-	-	-	-	-	-	-	5,0	11,7	2,3	-	-	-	-	-	-	-	-	-	-	-	-
San Juan	-	-	-	-	-	-	5,0	8,8	1,8	-	-	-	-	-	-	-	-	-	-	-	5,0	9,6	1,9	-	-	-	5,5	9,4	1,7	-	-	-	-	-	-	5,0	8,5	1,7	-	-
San Luis	-	-	-	-	-	-	-	-	-	-	-	-	-	-	-	-	-	-	-	-	5,0	10,7	2,1	-	-	-	-	-	-	-	-	-	-	-	5,0	9,7	1,9	-	-	
Santiago del Estero	-	-	-	-	-	-	-	-	-	-	-	-	-	-	-	4,0	9,0	2,3	-	-	5,0	11,7	2,3	-	-	-	-	-	-	-	-	-	-	-	-	5,0	5,0	1,0	-	-
Sur	-	-	-	-	-	-	-	-	-	-	-	-	-	-	-	-	-	-	-	-	5,0	8,1	1,6	-	-	-	5,0	9,6	1,9	-	-	-	-	-	5,5	8,7	1,6	-	-	
Tecnológica Nacional	-	-	-	-	-	-	-	-	-	-	-	-	-	-	-	-	-	-	-	-	5,0	9,6	1,9	5,5	11,0	2,0	5,5	9,0	1,6	-	-	-	-	-	-	5,0	10,6	2,1	-	-
Tres de Febrero	-	-	-	-	-	-	-	-	-	-	-	-	-	-	-	-	-	-	-	-	-	-	-	-	-	-	-	-	-	-	-	-	-	-	-	-	-	-	-	-
Tucumán	-	-	-	-	-	-	-	-	5,0	8,3	1,7	-	-	-	-	-	-	-	-	-	5,0	7,0	1,4	-	-	-	5,5	10,3	1,9	-	-	-	-	-	-	5,0	9,5	1,9	-	-
Promedio	5,0	9,2	1,8	5,0	9,2	1,8	5,0	8,8	1,8	5,0	9,0	1,8	5,0	7,0	1,4	4,0	9,0	2,3	5,2	8,8	1,7	5,2	9,0	1,7	5,6	9,7	1,7	5,0	7,1	1,4	5,5	9,6	1,7	5,5	9,6	1,7	-	-		
Desviación Standard	0,0	0,7	-	-	-	-	-	-	0,0	1,0	-	-	-	-	-	-	-	-	0,9	2,5	-	0,3	1,8	-	1,6	3,2	-	-	-	-	-	-	1,7	3,6	-	-	-	-	-	
Coefficiente de Variabilidad	0,0	7,5	-	-	-	-	-	-	0,0	11,6	-	-	-	-	-	-	-	-	17,5	28,1	-	5,6	19,4	-	28,2	33,2	-	-	-	-	-	-	31,1	37,4	-	-	-	-	-	

Continúa

Continuación - cuadro C.3

Área	Ing. Electromecánica			Ing. Electrónica			Ing. en Construcciones			Ing. en Telecomunicaciones			Ing. en Vías de Comunicación			Ing. Forestal			Ing. Geodesta Geofísica			Ing. Geógrafa					
	DT	DM	DM/DT	DT	DM	DM/DT	DT	DM	DM/DT	DT	DM	DM/DT	DT	DM	DM/DT	DT	DM	DM/D	DT	DM	DM/DT	DT	DM	DM/DT			
Institutos																											
Aeronáutico	-	-	-	5,0	5,7	1,1	-	-	-	5,0	6,9	1,4	-	-	-	-	-	-	-	-	-	-	-	-	-	-	-
Enseñanza Superior del Ejército	-	-	-	5,0	5,0	1,0	5,0	4,5	0,9	-	-	-	-	-	-	-	-	-	-	-	-	-	-	-	5,0	4,0	0,8
Policía Federal Argentina	-	-	-	-	-	-	-	-	-	5,0	6,0	1,2	-	-	-	-	-	-	-	-	-	-	-	-	-	-	-
Universidades																											
Buenos Aires	-	-	-	-	-	-	-	-	-	-	-	-	-	-	-	-	-	-	-
Catamarca	-	-	-	-	-	-	-	-	-	-	-	-	-	-	-	-	-	-	-	-	-	-	-	-	-	-	-
Centro de la PBA	5,0	8,8	1,8	-	-	-	-	-	-	-	-	-	-	-	-	-	-	-	-	-	-	-	-	-	-	-	-
Chilecito	-	-	-	-	-	-	-	-	-	-	-	-	-	-	-	-	-	-	-	-	-	-	-	-	-	-	-
Comahue	-	-	-	5,0	6,8	1,4	-	-	-	-	-	-	-	-	-	-	-	-	-	-	-	-	-	-	-	-	-
Córdoba	-	-	-	5,0	9,4	1,9	-	-	-	-	-	-	-	-	-	-	-	-	-	-	-	-	-	-	-	-	-
Cuyo	-	-	-	-	-	-	-	-	-	-	-	-	-	-	-	-	-	-	-	-	-	-	-	-	-	-	-
Entre Ríos	-	-	-	-	-	-	-	-	-	-	-	-	-	-	-	-	-	-	-	-	-	-	-	-	-	-	-
Formosa	-	-	-	-	-	-	-	-	-	-	-	-	-	-	-	5,0	6,3	1,3	-	-	-	-	-	-	-	-	-
Gral. San Martín	-	-	-	-	-	-	-	-	-	-	-	-	-	-	-	-	-	-	-	-	-	-	-	-	-	-	-
Gral. Sarmiento	-	-	-	-	-	-	-	-	-	-	-	-	-	-	-	-	-	-	-	-	-	-	-	-	-	-	-
Jujuy	-	-	-	-	-	-	-	-	-	-	-	-	-	-	-	-	-	-	-	-	-	-	-	-	-	-	-
La Matanza	-	-	-	6,0	8,6	1,4	-	-	-	-	-	-	-	-	-	-	-	-	-	-	-	-	-	-	-	-	-
La Pampa	10,5	10,8	1,0	-	-	-	-	-	-	-	-	-	-	-	-	-	-	-	-	-	-	-	-	-	-	-	-
La Plata	-	-	-	5,0	9,7	1,9	5,0	7,7	1,5	-	-	-	5,0	6,7	1,3	5,0	9,3	1,9	-	-	-	-	-	-	-	-	-
La Rioja	-	-	-	-	-	-	-	-	-	-	-	-	-	-	-	-	-	-	-	-	-	-	-	-	-	-	-
Lanús	-	-	-	-	-	-	-	-	-	-	-	-	-	-	-	-	-	-	-	-	-	-	-	-	-	-	-
Litoral	-	-	-	-	-	-	-	-	-	-	-	-	-	-	-	-	-	-	-	-	-	-	-	-	-	-	-
Lomas de Zamora	-	-	-	-	-	-	-	-	-	-	-	-	-	-	-	-	-	-	-	-	-	-	-	-	-	-	-
Luján	-	-	-	-	-	-	-	-	-	-	-	-	-	-	-	-	-	-	-	-	-	-	-	-	-	-	-
Mar del Plata	5,0	8,3	1,7	5,0	8,9	1,8	-	-	-	-	-	-	-	-	-	-	-	-	-	-	-	-	-	-	-	-	-
Misiones	5,0	7,6	1,5	5,0	8,7	1,7	5,0	10,5	2,1	-	-	-	-	-	-	4,0	8,2	2,1	-	-	-	-	-	-	-	-	-
Nordeste	6,0	6,8	1,1	-	-	-	5,0	12,4	2,5	-	-	-	5,0	12,4	2,5	-	-	-	-	-	-	-	-	-	-	-	-
Patagonia Austral	-	-	-	-	-	-	-	-	-	-	-	-	-	-	-	-	-	-	-	-	-	-	-	-	-	-	-
Patagonia S. J. Bosco	-	-	-	6,0	9,0	1,5	-	-	-	-	-	-	-	-	-	5,0	8,8	1,8	-	-	-	-	-	-	-	-	-
Quilmes	-	-	-	-	-	-	-	-	-	-	-	-	-	-	-	-	-	-	-	-	-	-	-	-	-	-	-
Río Cuarto	-	-	-	-	-	-	-	-	-	5,0	6,8	1,4	-	-	-	-	-	-	-	-	-	-	-	-	-	-	-
Rosario	-	-	-	5,0	10,4	2,1	-	-	-	-	-	-	-	-	-	-	-	-	-	-	-	-	-	-	-	-	-
Salta	-	-	-	-	-	-	-	-	-	-	-	-	6,0	10,0	1,7	-	-	-	-	-	-	-	-	-	-	-	-
San Juan	5,5	10,5	1,9	5,5	9,3	1,7	-	-	-	-	-	-	-	-	-	-	-	-	-	-	-	-	-	-	-	-	-
San Luis	5,0	6,0	1,2	-	-	-	-	-	-	-	-	-	-	-	-	-	-	-	-	-	-	-	-	-	-	-	-
Santiago del Estero	-	-	-	-	-	-	-	-	-	-	-	-	5,0	11,7	2,3	5,0	11,7	2,3	-	-	-	-	-	-	-	-	-
Sur	-	-	-	5,0	7,7	1,5	-	-	-	-	-	-	-	-	-	-	-	-	-	-	-	-	-	-	-	-	-
Tecnológica Nacional	5,0	9,4	1,9	10,5	20,1	1,9	6,0	12,5	2,1	-	-	-	-	-	-	-	-	-	-	-	-	-	-	-	-	-	-
Tres de Febrero	-	-	-	-	-	-	-	-	-	-	-	-	-	-	-	-	-	-	-	-	-	-	-	-	-	-	-
Tucumán	-	-	-	5,0	8,1	1,6	-	-	-	-	-	-	-	-	-	-	-	-	5,0	7,0	1,4	-	-	-	-	-	-
Promedio	5,9	8,5	1,4	5,6	9,1	1,6	5,2	9,5	1,8	5,0	6,6	1,3	5,3	10,2	1,9	4,8	8,9	1,8	5,0	7,0	1,4	5,0	4,0	0,8	-	-	-
Desviación Standard	1,9	1,7	-	1,5	3,5	-	0,4	3,4	0,0	0,0	0,5	-	0,5	2,5	0,4	1,9	-	-	-	-	-	-	-	-	-	-	-
Coefficiente de Variabilidad	32,4	19,9	-	26,3	38,7	-	8,6	35,9	0,0	7,8	-	-	9,5	24,9	9,3	21,7	-	-	-	-	-	-	-	-	-	-	-

Continúa

Sección C: Análisis de Carreras Prioritarias

Continuación - cuadro C.3

Área	Ing. Hidráulica			Ing. Industrial			Ing. Mecánica			Ing. Metalúrgica			Ing. Minera			Ing. Naval			Ing. Nuclear			Ing. Petrolera			Ing. Química			Ing. Textil			Ing. Zootecnista		
	DT	DM	DM/DT	DT	DM	DM/DT	DT	DM	DM/DT	DT	DM	DM/DT	DT	DM	DM/DT	DT	DM	DM/DT	DT	DM	DM/DT	DT	DM	DM/DT	DT	DM	DM/DT	DT	DM	DM/DT	DT	DM	DM/DT
Institutos																																	
Aeronáutico	-	-	-	-	-	-	5,0	6,6	1,3	-	-	-	-	-	-	-	-	-	-	-	-	-	-	-	-	-	-	-	-	-	-	-	
Enseñanza Superior del Ejército	-	-	-	-	-	-	5,0	5,5	1,1	-	-	-	-	-	-	-	-	-	-	-	-	-	-	5,0	4,0	0,8	-	-	-	-	-	-	
Policía Federal Argentina	-	-	-	-	-	-	-	-	-	-	-	-	-	-	-	-	-	-	-	-	-	-	-	-	-	-	-	-	-	-	-		
Universidades																																	
Buenos Aires	-	-	-	-	-	-	-	-	-	-	-	-	-	-	-	-	-	-	-	-	-	-	-	-	-	-	-	-	-	-	-		
Catamarca	-	-	-	-	-	-	-	-	-	5,0	13,0	2,6	-	-	-	-	-	-	-	-	-	-	-	-	-	-	-	-	-	-	-	-	
Centro de la PBA	-	-	-	-	-	-	-	-	-	-	-	-	-	-	-	-	-	-	-	-	-	-	-	5,0	10,0	2,0	-	-	-	-	-	-	
Chilecito	-	-	-	-	-	-	-	-	-	-	-	-	-	-	-	-	-	-	-	-	-	-	-	-	-	-	-	-	-	-	-		
Comahue	-	-	-	6,0	12,3	2,0	5,0	7,8	1,6	-	-	-	-	-	-	-	-	-	-	-	-	-	5,0	8,6	1,7	5,0	9,6	1,9	-	-	-	-	-
Córdoba	-	-	-	5,0	5,8	1,2	11,0	18,4	1,7	-	-	-	-	-	-	-	-	-	-	-	-	-	-	-	5,0	7,0	1,4	-	-	-	-	-	
Cuyo	-	-	-	5,0	7,1	1,4	-	-	-	-	-	-	-	-	-	-	-	4,0	5,2	1,3	5,0	8,4	1,7	5,0	8,8	1,8	-	-	-	-	-	-	
Entre Ríos	-	-	-	-	-	-	-	-	-	-	-	-	-	-	-	-	-	-	-	-	-	-	-	-	-	-	-	-	-	-	-		
Formosa	-	-	-	-	-	-	-	-	-	-	-	-	-	-	-	-	-	-	-	-	-	-	-	-	-	-	-	-	-	-	-		
Gral. San Martín	-	-	-	-	-	-	-	-	-	-	-	-	-	-	-	-	-	-	-	-	-	-	-	-	-	-	-	-	-	-	-		
Gral. Sarmiento	-	-	-	5,0	7,8	1,6	-	-	-	-	-	-	-	-	-	-	-	-	-	-	-	-	-	-	-	-	-	-	-	-	-		
Jujuy	-	-	-	-	-	-	-	-	-	-	-	-	-	-	-	-	-	-	-	-	-	-	-	-	6,0	11,3	1,9	-	-	-	-	-	
La Matanza	-	-	-	-	-	-	-	-	-	-	-	-	-	-	-	-	-	-	-	-	-	-	-	-	-	-	-	-	-	-	-		
La Pampa	-	-	-	-	-	-	-	-	-	-	-	-	-	-	-	-	-	-	-	-	-	-	-	-	-	-	-	-	-	-	-		
La Plata	5,0	7,1	1,4	5,0	6,4	1,3	5,0	8,6	1,7	5,0	9,0	1,8	-	-	-	-	-	-	-	-	-	-	-	5,0	8,0	1,6	-	-	-	-	-		
La Rioja	-	-	-	6,0	8,2	1,4	-	-	-	-	-	-	5,0	7,0	1,4	-	-	-	-	-	-	-	-	-	-	-	-	-	-	-	-	-	
Lanús	-	-	-	-	-	-	-	-	-	-	-	-	-	-	-	-	-	-	-	-	-	-	-	-	-	-	-	-	-	-	-		
Litoral	5,0	9,3	1,9	5,0	5,9	1,2	-	-	-	-	-	-	-	-	-	-	-	-	-	-	-	-	-	5,0	9,4	1,9	-	-	-	-	-		
Lomas de Zamora	-	-	-	5,0	9,8	2,0	5,0	9,8	2,0	-	-	-	-	-	-	-	-	-	-	-	-	-	-	-	-	-	-	-	5,0	8,7	1,7		
Luján	-	-	-	5,0	8,2	1,6	-	-	-	-	-	-	-	-	-	-	-	-	-	-	-	-	-	-	-	-	-	-	-	-	-		
Mar del Plata	-	-	-	5,0	6,0	1,2	5,0	8,2	1,6	-	-	-	-	-	-	-	-	-	-	-	-	-	-	5,0	5,9	1,2	-	-	-	-	-		
Misiones	-	-	-	5,0	5,5	1,1	5,0	13,0	2,6	-	-	-	-	-	-	-	-	-	-	-	-	-	-	5,0	9,7	1,9	-	-	-	-	-		
Nordeste	5,0	10,1	2,0	-	-	-	5,0	10,1	2,0	-	-	-	-	-	-	-	-	-	-	-	-	-	-	-	-	-	-	-	-	-	-		
Patagonia Austral	-	-	-	-	-	-	-	-	-	-	-	-	-	-	-	-	-	-	-	-	-	-	-	-	-	-	-	-	-	-	-		
Patagonia S. J. Bosco	5,0	9,0	1,8	5,0	6,0	1,2	-	-	-	-	-	-	-	-	-	-	-	-	-	-	-	-	5,0	7,0	1,4	5,0	9,0	1,8	-	-	-	-	-
Quilmes	-	-	-	5,0	8,4	1,7	-	-	-	-	-	-	-	-	-	-	-	-	-	-	-	-	-	-	-	-	-	-	-	-	-		
Río Cuarto	-	-	-	-	-	-	5,0	7,6	1,5	-	-	-	-	-	-	-	-	-	-	-	-	-	-	5,0	8,3	1,7	-	-	-	-	-		
Rosario	-	-	-	5,0	9,2	1,8	5,0	8,3	1,7	-	-	-	-	-	-	-	-	-	-	-	-	-	-	-	-	-	-	-	-	-	-		
Salta	6,0	13,0	2,2	6,0	10,1	1,7	-	-	-	-	-	-	-	-	-	-	-	-	-	-	-	-	-	-	6,0	11,7	1,9	-	-	-	-	-	
San Juan	-	-	-	-	-	-	5,5	8,6	1,6	-	-	-	5,5	10,7	1,9	-	-	-	-	-	-	-	-	-	5,5	10,3	1,9	-	-	-	-	-	
San Luis	-	-	-	-	-	-	-	-	-	-	-	-	-	-	-	-	-	-	-	-	-	-	-	5,0	9,3	1,9	-	-	-	-	-		
Santiago del Estero	5,0	13,0	2,6	-	-	-	-	-	-	-	-	-	-	-	-	-	-	-	-	-	-	-	-	-	-	-	-	-	-	-	-		
Sur	-	-	-	5,0	8,6	1,7	-	-	-	-	-	-	-	-	-	-	-	-	-	-	-	-	-	5,0	6,6	1,3	-	-	-	-	-		
Tecnológica Nacional	-	-	-	9,0	15,4	1,7	5,0	10,2	2,0	5,0	9,2	1,8	-	-	-	5,0	10,8	2,2	-	-	-	-	-	5,0	9,3	1,9	5,0	13,0	2,6	-	-	-	-
Tres de Febrero	-	-	-	-	-	-	-	-	-	-	-	-	-	-	-	-	-	-	-	-	-	-	-	-	-	-	-	-	-	-	-		
Tucumán	-	-	-	5,0	8,0	1,6	5,0	9,0	1,8	-	-	-	-	-	-	-	-	-	-	-	-	-	-	5,0	7,9	1,6	-	-	-	5,0	8,6	1,7	
Promedio	5,2	10,3	2,0	5,4	8,3	1,5	5,5	9,4	1,7	5,0	9,1	1,8	5,2	10,2	2,0	5,0	10,8	2,2	4,0	5,2	1,3	5,0	8,0	1,6	5,1	8,7	1,7	5,0	13,0	2,6	5,0	8,7	1,7
Desviación Standard	0,4	2,3		1,0	2,5		1,6	3,1		0,0	0,1		0,3	3,0		-	-		-	-		0,0	0,9		0,3	1,9		-	-		0,0	0,1	
Coefficiente de Variabilidad	7,9	22,7		18,2	30,4		29,3	33,4		0,0	1,6		5,6	29,6		-	-		-	-		0,0	10,8		6,5	22,1		-	-		0,0	0,8	

Continúa

Continuación - cuadro C.3

Área	Matemática			Meteorología			Química			Relaciones Industriales			Tecnología de Alimentos			Veterinaria		
	DT	DM	DM/DT	DT	DM	DM/DT	DT	DM	DM/DT	DT	DM	DM/DT	DT	DM	DM/DT	DT	DM	DM/DT
Institutos																		
Aeronáutico	-	-	-	-	-	-	-	-	-	-	-	-	-	-	-	-	-	-
Enseñanza Superior del Ejército	-	-	-	-	-	-	-	-	-	-	-	-	-	-	-	-	-	-
Policía Federal Argentina	-	-	-	-	-	-	-	-	-	-	-	-	-	-	-	-	-	-
Universidades																		
Buenos Aires	-	-	-	-	-	-	-	-
Catamarca	-	-	-	-	-	-	-	-	-	-	-	-	-	-	-	-	-	-
Centro de la PBA	-	-	-	-	-	-	-	-	-	-	-	-	-	-	-	6,0	8,2	1,4
Chilecito	-	-	-	-	-	-	-	-	-	-	-	-	-	-	-	-	-	-
Comahue	-	-	-	-	-	-	-	-	-	-	-	-	-	-	-	-	-	-
Córdoba	5,0	9,0	1,8	-	-	-	5,0	7,0	1,4	-	-	-	-	-	-	-	-	-
Cuyo	-	-	-	-	-	-	-	-	-	-	-	-	-	-	-	-	-	-
Entre Ríos	-	-	-	-	-	-	-	-	-	-	-	-	5,0	9,7	1,9	-	-	-
Formosa	-	-	-	-	-	-	-	-	-	-	-	-	-	-	-	-	-	-
Gral. San Martín	-	-	-	-	-	-	-	-	-	-	-	-	-	-	-	-	-	-
Gral. Sarmiento	-	-	-	-	-	-	-	-	-	-	-	-	-	-	-	-	-	-
Jujuy	-	-	-	-	-	-	-	-	-	-	-	-	-	-	-	-	-	-
La Matanza	-	-	-	-	-	-	-	-	-	-	-	-	-	-	-	-	-	-
La Pampa	5,0	13,0	2,6	-	-	-	5,0	7,3	1,5	-	-	-	-	-	-	5,5	8,9	1,6
La Plata	5,0	9,3	1,9	-	-	-	5,0	9,2	1,8	-	-	-	-	-	-	5,0	9,1	1,8
La Rioja	-	-	-	-	-	-	-	-	-	-	-	-	-	-	-	-	-	-
Lanús	-	-	-	-	-	-	-	-	-	-	-	-	4,0	5,5	1,4	-	-	-
Litoral	4,0	8,0	2,0	-	-	-	4,0	9,2	2,3	-	-	-	5,0	7,0	1,4	5,0	9,4	1,9
Lomas de Zamora	-	-	-	-	-	-	-	-	-	-	-	-	-	-	-	-	-	-
Luján	-	-	-	-	-	-	-	-	-	-	-	-	6,0	11,3	1,9	-	-	-
Mar del Plata	5,0	5,0	1,0	-	-	-	5,0	8,2	1,6	-	-	-	5,0	7,0	1,4	-	-	-
Misiones	-	-	-	-	-	-	-	-	-	-	-	-	-	-	-	-	-	-
Nordeste	-	-	-	-	-	-	-	-	-	5,0	13,0	2,6	6,0	7,8	1,3	5,0	9,7	1,9
Patagonia Austral	-	-	-	-	-	-	-	-	-	-	-	-	-	-	-	-	-	-
Patagonia S. J. Bosco	5,0	6,3	1,3	-	-	-	-	-	-	-	-	-	-	-	-	-	-	-
Quilmes	-	-	-	-	-	-	-	-	-	-	-	-	5,0	8,0	1,6	-	-	-
Río Cuarto	-	-	-	-	-	-	5,0	6,5	1,3	-	-	-	-	-	-	5,0	8,5	1,7
Rosario	5,0	11,0	2,2	-	-	-	5,0	9,7	1,9	-	-	-	-	-	-	5,0	9,6	1,9
Salta	-	-	-	-	-	-	5,0	8,0	1,6	-	-	-	-	-	-	-	-	-
San Juan	-	-	-	-	-	-	-	-	-	-	-	-	5,0	7,5	1,5	-	-	-
San Luis	5,0	12,0	2,4	-	-	-	5,0	6,6	1,3	-	-	-	-	-	-	-	-	-
Santiago del Estero	-	-	-	-	-	-	5,0	10,0	2,0	-	-	-	6,0	8,3	1,4	-	-	-
Sur	5,0	8,3	1,7	-	-	-	5,0	7,3	1,5	-	-	-	-	-	-	-	-	-
Tecnológica Nacional	-	-	-	-	-	-	-	-	-	-	-	-	-	-	-	-	-	-
Tres de Febrero	-	-	-	-	-	-	-	-	-	-	-	-	-	-	-	-	-	-
Tucumán	5,0	8,5	1,7	-	-	-	5,0	6,6	1,3	-	-	-	-	-	-	-	-	-
Promedio	4,9	9,0	1,8	-	-	-	4,9	8,0	1,6	5,0	13,0	2,6	5,2	8,0	1,5	5,2	9,0	1,7
Desviación Standard	0,3	2,5		-	-	-	0,3	1,3		-	-	-	0,7	1,7		0,4	0,6	
Coefficiente de Variabilidad	6,5	27,2		-	-	-	5,9	15,9		-	-	-	12,8	21,0		7,5	6,2	

Cuadro C.4- Carreras Prioritarias en Instituciones de Gestión Privada: Relación entre Duración Media y Duración Teórica, según área e institución

Área	Agrimensura			Agronomía-Agrop.			Bioingeniería			Biología			Bromatología			Ecología y Ciencias del Ambiente		
	DT	DM	DM/DT	DT	DM	DM/DT	DT	DM	DM/DT	DT	DM	DM/DT	DT	DM	DM/DT	DT	DM	DM/DT
Institutos																		
Escuela de Medicina del Hospital Italiano	-	-	-	-	-	-	-	-	-	-	-	-	-	-	-	-	-	-
Gastón Dachary	-	-	-	-	-	-	-	-	-	-	-	-	-	-	-	-	-	-
Tecnológico de Buenos Aires	-	-	-	-	-	-	-	-	-	-	-	-	-	-	-	-	-	-
Universidades																		
Abierta Interamericana	-	-	-	-	-	-	-	-	-	-	-	-	-	-	-	-	-	-
Aconcagua	-	-	-	-	-	-	-	-	-	-	-	-	-	-	-	-	-	-
Adventista del Plata	-	-	-	-	-	-	-	-	-	-	-	-	-	-	-	-	-	-
Argentina de la Empresa	-	-	-	-	-	-	4,0	-	-	-	-	-	-	-	-	-	-	-
Argentina John F. Kennedy	-	-	-	-	-	-	-	-	-	-	-	-	-	-	-	-	-	-
Atlántida Argentina	-	-	-	-	-	-	-	-	-	-	-	-	-	-	-	-	-	-
Austral	-	-	-	-	-	-	-	-	-	-	-	-	-	-	-	-	-	-
Belgrano	-	-	-	-	-	-	-	-	-	4,0	5,0	1,3	-	-	-	-	-	-
Blás Pascal	-	-	-	-	-	-	-	-	-	-	-	-	-	-	-	-	-	-
CAECE	-	-	-	-	-	-	-	4,0	-	-	-	-	-	-	-	-	-	-
Católica Argentina	-	-	-	-	-	-	-	-	-	-	-	-	-	-	-	5,0	7,4	1,5
Católica de Córdoba	-	-	-	5,0	6,3	1,3	-	-	-	-	-	-	-	-	-	-	-	-
Católica de Cuyo	-	-	-	-	-	-	-	-	-	-	-	-	-	-	-	-	-	-
Católica de La Plata	-	-	-	-	-	-	-	-	-	-	-	-	-	-	-	-	-	-
Católica de Salta	-	-	-	-	-	-	-	-	-	-	-	-	-	-	-	-	-	-
Católica de Santa Fé	-	-	-	-	-	-	-	-	-	-	-	-	-	-	-	4,0	-	-
Católica de Santiago del Estero	-	-	-	-	-	-	-	-	-	-	-	-	-	-	-	-	-	-
CEMA	-	-	-	-	-	-	-	-	-	-	-	-	-	-	-	-	-	-
Centro Educativo Latinoamericano	-	-	-	-	-	-	-	-	-	-	-	-	-	-	-	-	-	-
Champagnat	-	-	-	-	-	-	-	-	-	-	-	-	-	-	-	-	-	-
Concepción del Uruguay	-	-	-	5,0	...	-	-	-	-	-	-	-	4,0	-	-	-	-	-
Congreso	-	-	-	-	-	-	-	-	-	-	-	-	-	-	-	-	-	-
Cuenca del Plata	-	-	-	-	-	-	-	-	-	-	-	-	-	-	-	-	-	-
Empresarial Siglo 21	-	-	-	-	-	-	-	-	-	-	-	-	-	-	-	-	-	-
FASTA	-	-	-	-	-	-	-	-	-	-	-	-	-	-	-	5,0	-	-
Favaloro	-	-	-	-	-	-	5,0	5,0	1,0	-	-	-	-	-	-	-	-	-
Juan Agustín Maza	4,5	...	-	-	-	-	-	-	-	-	-	-	-	-	-	-	-	-
Marina Mercante	-	-	-	-	-	-	-	-	-	-	-	-	-	-	-	-	-	-
Mendoza	-	-	-	-	-	-	5,0	-	-	-	-	-	-	-	-	-	-	-
Morón	4,5	5,6	1,2	5,0	7,3	1,5	4,0	-	-	5,0	5,0	1,0	-	-	-	-	-	-
Norte Santo Tomás de Aquino	-	-	-	-	-	-	-	-	-	-	-	-	-	-	-	-	-	-
Palermo	-	-	-	-	-	-	-	-	-	-	-	-	-	-	-	-	-	-
Salvador	-	-	-	5,0	-	-	-	-	-	-	-	-	-	-	-	-	-	-
Promedio	4,5	5,6	1,2	5,0	6,8	1,4	4,5	4,5	1,0	4,5	5,0	1,1	4,0	-	-	4,7	7,4	1,6
Desviación Standard	-	-	-	-	0,7	-	-	-	-	0,7	-	-	-	-	-	0,6	-	-
Coefficiente de Variabilidad	-	-	-	-	10,4	-	-	-	-	15,7	-	-	-	-	-	12,4	-	-

Continúa

Continuación - cuadro C.4

Área	Enfermería			Estadística			Genética			Informática			Ing. Aeronáutica			Ing. Civil			Ing. Eléctrica		
	DT	DM	DM/DT	DT	DM	DM/DT	DT	DM	DM/DT	DT	DM	DM/DT	DT	DM	DM/DT	DT	DM	DM/DT	DT	DM	DM/DT
Institutos																					
Escuela de Medicina del Hospital Italiano	5,0	5,0	1,0	-	-	-	-	-	-	-	-	-	-	-	-	-	-	-	-	-	-
Gastón Dachary	-	-	-	-	-	-	-	-	-	5,0	5,0	1,0	-	-	-	-	-	-	-	-	-
Tecnológico de Buenos Aires	-	-	-	-	-	-	-	-	-	5,0	6,5	1,3	-	-	-	-	-	-	-	-	-
Universidades																					
Abierta Interamericana	4,0	-	-	-	-	-	-	-	-	5,0	4,5	0,9	-	-	-	-	-	-	-	-	-
Aconcagua	-	-	-	-	-	-	-	-	-	4,0	-	-	-	-	-	-	-	-	-	-	-
Adventista del Plata	5,0	-	-	-	-	-	-	-	-	5,0	6,2	1,2	-	-	-	-	-	-	-	-	-
Argentina de la Empresa	-	-	-	-	-	-	-	-	-	4,5	6,4	1,4	-	-	-	-	-	-	-	-	-
Argentina John F. Kennedy	-	-	-	-	-	-	-	-	-	5,0	9,1	1,8	-	-	-	-	-	-	-	-	-
Atlántida Argentina	-	-	-	-	-	-	-	-	-	4,5	4,5	1,0	-	-	-	-	-	-	-	-	-
Austral	5,0	5,0	1,0	-	-	-	-	-	-	5,0	7,0	1,4	-	-	-	-	-	-	-	-	-
Belgrano	-	-	-	-	-	-	-	-	-	4,5	5,9	1,3	-	-	-	5,0	6,7	1,3	-	-	-
Blás Pascal	-	-	-	5,0	...	-	-	-	-	4,0	5,9	1,5	-	-	-	-	-	-	-	-	-
CAECE	-	-	-	-	-	-	-	-	-	4,0	6,2	1,5	-	-	-	-	-	-	-	-	-
Católica Argentina	-	-	-	-	-	-	-	-	-	4,5	7,7	1,7	-	-	-	5,0	8,5	1,7	-	-	-
Católica de Córdoba	-	-	-	-	-	-	-	-	-	5,0	6,5	1,3	5,0	-	-	5,0	6,8	1,4	5,0	7,0	1,4
Católica de Cuyo	5,0	7,6	1,5	-	-	-	-	-	-	-	-	-	-	-	-	-	-	-	-	-	-
Católica de La Plata	-	-	-	-	-	-	-	-	-	5,0	-	-	-	-	-	-	-	-	-	-	-
Católica de Salta	-	-	-	-	-	-	-	-	-	4,5	4,4	1,0	-	-	-	6,0	-	-	-	-	-
Católica de Santa Fé	-	-	-	-	-	-	-	-	-	-	-	-	-	-	-	-	-	-	-	-	-
Católica de Santiago del Estero	-	-	-	-	-	-	-	-	-	5,0	10,2	2,0	-	-	-	-	-	-	-	-	-
CEMA	-	-	-	-	-	-	-	-	-	5,0	-	-	-	-	-	-	-	-	-	-	-
Centro Educativo Latinoamericano	-	-	-	-	-	-	-	-	-	-	-	-	-	-	-	-	-	-	-	-	-
Champagnat	-	-	-	-	-	-	-	-	-	4,0	...	-	-	-	-	-	-	-	-	-	-
Concepción del Uruguay	-	-	-	-	-	-	-	-	-	-	-	-	-	-	-	-	-	-	-	-	-
Congreso	-	-	-	-	-	-	-	-	-	4,0	4,3	1,1	-	-	-	-	-	-	-	-	-
Cuenca del Plata	-	-	-	-	-	-	-	-	-	-	-	-	-	-	-	-	-	-	-	-	-
Empresarial Siglo 21	-	-	-	-	-	-	-	-	-	4,5	7,1	1,6	-	-	-	-	-	-	-	-	-
FASTA	-	-	-	-	-	-	-	-	-	4,5	9,4	2,1	-	-	-	-	-	-	-	-	-
Favaloro	-	-	-	-	-	-	-	-	-	5,0	5,0	1,0	-	-	-	-	-	-	-	-	-
Juan Agustín Maza	-	-	-	-	-	-	-	-	-	4,0	...	-	-	-	-	-	-	-	-	-	-
Marina Mercante	-	-	-	-	-	-	-	-	-	5,0	6,7	1,3	-	-	-	-	-	-	-	-	-
Mendoza	-	-	-	-	-	-	-	-	-	5,0	8,1	1,6	-	-	-	-	-	-	5,0	8,1	1,6
Morón	-	-	-	-	-	-	5,0	5,0	1,0	4,5	8,1	1,8	-	-	-	5,0	9,1	1,8	5,0	-	-
Norte Santo Tomás de Aquino	-	-	-	-	-	-	-	-	-	5,0	7,1	1,4	-	-	-	-	-	-	-	-	-
Palermo	-	-	-	-	-	-	-	-	-	5,0	5,6	1,1	-	-	-	-	-	-	-	-	-
Salvador	-	-	-	-	-	-	-	-	-	4,0	5,5	1,4	-	-	-	-	-	-	-	-	-
Promedio	4,8	5,9	1,2	-	-	-	5,0	5,0	1,0	4,6	6,5	1,4	5,0	-	-	5,2	7,8	1,5	5,0	7,6	1,5
Desviación Standard	-	-	-	-	-	-	-	-	-	0,4	1,6	-	-	-	-	-	-	-	-	-	-
Coefficiente de Variabilidad	-	-	-	-	-	-	-	-	-	8,9	24,4	-	-	-	-	-	-	-	-	-	-

Continúa

Continuación - cuadro C.4

Área	Ing. Electromecánica			Ing. Electrónica			Ing. Forestal			Ing. Hidráulica			Ing. en Construcciones			Ing. en Telecomunicaciones		
	DT	DM	DM/DT	DT	DM	DM/DT	DT	DM	DM/DT	DT	DM	DM/DT	DT	DM	DM/DT	DT	DM	DM/DT
Institutos																		
Escuela de Medicina del Hospital Italiano	-	-	-	-	-	-	-	-	-	-	-	-	-	-	-	-	-	-
Gastón Dachary	-	-	-	-	-	-	-	-	-	-	-	-	-	-	-	-	-	-
Tecnológico de Buenos Aires	-	-	-	5,0	7,2	1,4	-	-	-	-	-	-	-	-	-	-	-	-
Universidades																		
Abierta Interamericana	-	-	-	-	-	-	-	-	-	-	-	-	-	-	-	-	-	-
Aconcagua	-	-	-	-	-	-	-	-	-	-	-	-	-	-	-	5,0	-	-
Adventista del Plata	-	-	-	-	-	-	-	-	-	-	-	-	-	-	-	-	-	-
Argentina de la Empresa	5,0	5,0	1,0	-	-	-	-	-	-	-	-	-	-	-	-	5,0	-	-
Argentina John F. Kennedy	-	-	-	-	-	-	-	-	-	-	-	-	-	-	-	-	-	-
Atlántida Argentina	-	-	-	-	-	-	-	-	-	-	-	-	-	-	-	-	-	-
Austral	-	-	-	-	-	-	-	-	-	-	-	-	-	-	-	-	-	-
Belgrano	5,0	6,8	1,4	-	-	-	-	-	-	-	-	-	-	-	-	-	-	-
Blás Pascal	-	-	-	-	-	-	-	-	-	-	-	-	-	-	-	5,0	6,2	1,2
CAECE	-	-	-	-	-	-	-	-	-	-	-	-	-	-	-	-	-	-
Católica Argentina	-	-	-	5,0	-	-	-	-	-	-	-	-	-	-	-	-	-	-
Católica de Córdoba	-	-	-	-	-	-	-	-	-	-	-	-	-	-	-	-	-	-
Católica de Cuyo	-	-	-	-	-	-	-	-	-	-	-	-	-	-	-	-	-	-
Católica de La Plata	-	-	-	-	-	-	-	-	-	-	-	-	-	-	-	-	-	-
Católica de Salta	-	-	-	-	-	-	-	-	-	5,0	-	-	5,0	7,0	-	-	-	-
Católica de Santa Fé	-	-	-	-	-	-	-	-	-	-	-	-	-	-	-	-	-	-
Católica de Santiago del Estero	-	-	-	5,0	10,0	2,0	-	-	-	-	-	-	-	-	-	-	-	-
CEMA	-	-	-	-	-	-	-	-	-	-	-	-	-	-	-	-	-	-
Centro Educativo Latinoamericano	-	-	-	-	-	-	-	-	-	-	-	-	-	-	-	-	-	-
Champagnat	-	-	-	-	-	-	-	-	-	-	-	-	-	-	-	-	-	-
Concepción del Uruguay	-	-	-	-	-	-	-	-	-	-	-	-	-	-	-	-	-	-
Congreso	-	-	-	-	-	-	-	-	-	-	-	-	-	-	-	-	-	-
Cuenca del Plata	-	-	-	-	-	-	-	-	-	-	-	-	-	-	-	-	-	-
Empresarial Siglo 21	-	-	-	-	-	-	-	-	-	-	-	-	-	-	-	-	-	-
FASTA	-	-	-	-	-	-	-	-	-	-	-	-	-	-	-	-	-	-
Favaloro	-	-	-	-	-	-	-	-	-	-	-	-	-	-	-	-	-	-
Juan Agustín Maza	-	-	-	-	-	-	-	-	-	-	-	-	-	-	-	-	-	-
Marina Mercante	5,0	-	-	5,0	7,0	1,4	-	-	-	-	-	-	-	-	-	-	-	-
Mendoza	-	-	-	5,0	7,6	1,5	-	-	-	-	-	-	-	-	-	-	-	-
Morón	5,0	10,8	2,2	5,0	9,0	1,8	-	-	-	-	-	-	-	-	-	5,0	...	-
Norte Santo Tomás de Aquino	-	-	-	-	-	-	-	-	-	-	-	-	-	-	-	-	-	-
Palermo	-	-	-	-	-	-	-	-	-	-	-	-	-	-	-	-	-	-
Salvador	-	-	-	-	-	-	5,0	-	-	-	-	-	-	-	-	-	-	-
Promedio	5,0	7,5	1,5	5,0	8,2	1,6	5,0	-	-	-	-	-	5,0	7,0	1,4	5,0	6,2	1,2
Desviación Standard	0,0	2,9	-	-	-	-	-	-	-	-	-	-	-	-	-	0,0	-	-
Coefficiente de Variabilidad	0,0	39,3	-	-	-	-	-	-	-	-	-	-	-	-	-	0,0	-	-

Continúa

Continuación - cuadro C.4

Área	Ing. en Vías de Comunicación			Ing. Industrial			Ing. Mecánica			Ing. Petrolera			Ing. Química			Matemática		
	DT	DM	DM/DT	DT	DM	DM/DT	DT	DM	DM/DT	DT	DM	DM/DT	DT	DM	DM/DT	DT	DM	DM/DT
Institutos																		
Escuela de Medicina del Hospital Italiano	-	-	-	-	-	-	-	-	-	-	-	-	-	-	-	-	-	-
Gastón Dachary	-	-	-	-	-	-	-	-	-	-	-	-	-	-	-	-	-	-
Tecnológico de Buenos Aires	-	-	-	5,0	6,5	1,3	5,0	7,9	1,6	5,0	8,0	1,6	5,0	6,6	1,3	-	-	-
Universidades																		
Abierta Interamericana	-	-	-	-	-	-	-	-	-	-	-	-	-	-	-	4,0	-	-
Aconcagua	-	-	-	-	-	-	-	-	-	-	-	-	-	-	-	-	-	-
Adventista del Plata	-	-	-	-	-	-	-	-	-	-	-	-	-	-	-	-	-	-
Argentina de la Empresa	-	-	-	5,0	8,5	1,7	-	-	-	-	-	-	-	-	-	-	-	-
Argentina John F. Kennedy	-	-	-	-	-	-	-	-	-	-	-	-	-	-	-	-	-	-
Atlántida Argentina	-	-	-	-	-	-	-	-	-	-	-	-	-	-	-	-	-	-
Austral	-	-	-	5,0	7,7	1,5	-	-	-	-	-	-	-	-	-	-	-	-
Belgrano	-	-	-	5,0	6,5	1,3	-	-	-	-	-	-	-	-	-	-	-	-
Blás Pascal	-	-	-	-	-	-	-	-	-	-	-	-	-	-	-	-	-	-
CAECE	-	-	-	-	-	-	-	-	-	-	-	-	-	-	-	4,0	11,0	2,8
Católica Argentina	-	-	-	5,0	7,3	1,5	-	-	-	-	-	-	-	-	-	-	-	-
Católica de Córdoba	-	-	-	5,0	6,7	1,3	5,0	6,9	1,4	-	-	-	-	-	-	-	-	-
Católica de Cuyo	-	-	-	-	-	-	-	-	-	-	-	-	-	-	-	-	-	-
Católica de La Plata	-	-	-	-	-	-	-	-	-	-	-	-	-	-	-	-	-	-
Católica de Salta	...	-	-	5,0	7,5	1,5	-	-	-	-	-	-	-	-	-	-	-	-
Católica de Santa Fé	-	-	-	-	-	-	-	-	-	-	-	-	-	-	-	-	-	-
Católica de Santiago del Estero	-	-	-	-	-	-	-	-	-	-	-	-	-	-	-	-	-	-
CEMA	-	-	-	-	-	-	-	-	-	-	-	-	-	-	-	-	-	-
Centro Educativo Latinoamericano	-	-	-	-	-	-	-	-	-	-	-	-	-	-	-	-	-	-
Champagnat	-	-	-	-	-	-	-	-	-	-	-	-	-	-	-	-	-	-
Concepción del Uruguay	-	-	-	-	-	-	-	-	-	-	-	-	-	-	-	-	-	-
Congreso	-	-	-	-	-	-	-	-	-	-	-	-	-	-	-	-	-	-
Cuenca del Plata	-	-	-	-	-	-	-	-	-	-	-	-	-	-	-	-	-	-
Empresarial Siglo 21	-	-	-	-	-	-	-	-	-	-	-	-	-	-	-	-	-	-
FASTA	-	-	-	5,0	-	-	-	-	-	-	-	-	-	-	-	-	-	-
Favaloro	-	-	-	-	-	-	-	-	-	-	-	-	-	-	-	-	-	-
Juan Agustín Maza	-	-	-	-	-	-	-	-	-	-	-	-	-	-	-	-	-	-
Marina Mercante	-	-	-	5,0	6,3	1,3	5,0	6,7	1,3	-	-	-	-	-	-	-	-	-
Mendoza	-	-	-	5,0	-	-	-	-	-	-	-	-	-	-	-	-	-	-
Morón	-	-	-	5,0	7,3	1,5	-	-	-	-	-	-	5,0	5,5	1,1	-	-	-
Norte Santo Tomás de Aquino	-	-	-	5,0	7,5	1,5	-	-	-	-	-	-	-	-	-	-	-	-
Palermo	-	-	-	5,0	-	-	-	-	-	-	-	-	-	-	-	-	-	-
Salvador	-	-	-	5,0	-	-	-	-	-	-	-	-	-	-	-	-	-	-
Promedio	-	-	-	5,0	7,2	1,4	5,0	7,2	1,4	5,0	8,0	1,6	5,0	6,0	1,2	4,0	11,0	2,8
Desviación Standard	-	-	-	0,0	0,7	-	0,0	0,7	-	-	-	-	0,0	0,8	-	0,0	-	-
Coefficiente de Variabilidad	-	-	-	0,0	9,6	-	0,0	9,3	-	-	-	-	0,0	12,6	-	0,0	-	-

Continúa

Continuación - cuadro C.4

Área	Química			Relaciones Industriales			Tecnología de Alimentos			Veterinaria		
	DT	DM	DM/DT	DT	DM	DM/DT	DT	DM	DM/DT	DT	DM	DM/DT
Institutos												
Escuela de Medicina del Hospital Italiano	-	-	-	-	-	-	-	-	-	-	-	-
Gastón Dachary	-	-	-	-	-	-	-	-	-	-	-	-
Tecnológico de Buenos Aires	-	-	-	-	-	-	-	-	-	-	-	-
Universidades												
Abierta Interamericana	-	-	-	-	-	-	-	-	-	-	-	-
Aconcagua	-	-	-	-	-	-	-	-	-	-	-	-
Adventista del Plata	-	-	-	-	-	-	-	-	-	-	-	-
Argentina de la Empresa	-	-	-	4,0	6,0	1,5	5,0	-	-	-	-	-
Argentina John F. Kennedy	5,0	5,0	1,0	-	-	-	-	-	-	-	-	-
Atlántida Argentina	-	-	-	-	-	-	-	-	-	-	-	-
Austral	-	-	-	-	-	-	-	-	-	-	-	-
Belgrano	4,0	4,0	1,0	-	-	-	-	-	-	-	-	-
Blás Pascal	-	-	-	-	-	-	-	-	-	-	-	-
CAECE	-	-	-	-	-	-	-	-	-	-	-	-
Católica Argentina	5,0	...	-	-	-	-	5,0	5,0	1,0	-	-	-
Católica de Córdoba	-	-	-	-	-	-	-	-	-	5,0	7,2	1,4
Católica de Cuyo	-	-	-	-	-	-	-	-	-	-	-	-
Católica de La Plata	-	-	-	-	-	-	-	-	-	-	-	-
Católica de Salta	-	-	-	-	-	-	-	-	-	5,0	-	-
Católica de Santa Fé	-	-	-	-	-	-	-	-	-	-	-	-
Católica de Santiago del Estero	-	-	-	-	-	-	-	-	-	-	-	-
CEMA	-	-	-	-	-	-	-	-	-	-	-	-
Centro Educativo Latinoamericano	-	-	-	-	-	-	5,0	8,0	1,6	-	-	-
Champagnat	-	-	-	-	-	-	-	-	-	-	-	-
Concepción del Uruguay	-	-	-	-	-	-	-	-	-	-	-	-
Congreso	-	-	-	-	-	-	-	-	-	-	-	-
Cuenca del Plata	-	-	-	-	-	-	5,0	8,0	1,6	-	-	-
Empresarial Siglo 21	-	-	-	-	-	-	-	-	-	-	-	-
FASTA	-	-	-	-	-	-	-	-	-	-	-	-
Favaloro	-	-	-	-	-	-	-	-	-	-	-	-
Juan Agustín Maza	5,0	...	-	-	-	-	-	-	-	5,0	...	-
Marina Mercante	-	-	-	-	-	-	-	-	-	-	-	-
Mendoza	-	-	-	-	-	-	-	-	-	-	-	-
Morón	5,0	7,1	1,4	-	-	-	5,0	6,0	1,2	-	-	-
Norte Santo Tomás de Aquino	-	-	-	-	-	-	-	-	-	-	-	-
Palermo	-	-	-	-	-	-	-	-	-	-	-	-
Salvador	5,0	-	-	-	-	-	-	-	-	5,0	-	-
Promedio												
	4,8	5,4	1,1	4,0	6,0	1,5	5,0	6,8	1,4	5,0	7,2	1,4
Desviación Standard												
	0,4	1,6	-	-	-	-	-	-	-	-	-	-
Coefficiente de Variabilidad												
	8,4	29,6	-	-	-	-	-	-	-	-	-	-

**Cuadro C.5-Carreras Prioritarias en Instituciones de Gestión Estatal: relación Porcentual de títulos ofrecidos por región.
(Región Bonaerense)**

Institución	Area	Prioritarias	Total Oferta	%
Centro de la PBA	Agronomía-Agropecuaria	1		
	Física	2		
	Informática	2		
	Ingeniería Civil	1		
	Ingeniería Eléctrica	1		
	Ingeniería Electromecánica	1		
	Ingeniería Electrónica	1		
	Ingeniería en Construcciones	1		
	Ingeniería Industrial	1		
	Ingeniería Química	2		
	Matemática	2		
	Seguridad Industrial	1		
	Veterinaria	1	84	20,24
La Plata	Agrimensura	1		
	Agronomía-Agropecuaria	2		
	Biología	6		
	Física	1		
	Geofísica	1		
	Geología	1		
	Geoquímica	1		
	Informática	2		
	Ingeniería Aeronáutica	1		
	Ingeniería Civil	2		
	Ingeniería Eléctrica	3		
	Ingeniería Electrónica	1		
	Ingeniería en Construcciones	1		
	Ingeniería en Telecomunicaciones	1		
	Ingeniería en Vías de Comunicación	1		
	Ingeniería Forestal	1		
	Ingeniería Hidráulica	1		
	Ingeniería Industrial	1		
	Ingeniería Mecánica	1		
	Ingeniería Metalúrgica	1		
Ingeniería Química	1			
Matemática	3			
Química	6			
Veterinaria	1	186	22,04	
Luján	Agronomía-Agropecuaria	1		
	Biología	1		
	Informática	2		
	Ingeniería Industrial	1		
	Tecnología de Alimentos	1	33	18,18

Institución	Area	Prioritarias	Total Oferta	%
Mar del Plata	Agronomía-Agropecuaria	2		
	Biología	1		
	Enfermería	1		
	Ingeniería de Materiales	1		
	Ingeniería Eléctrica	3		
	Ingeniería Electromecánica	1		
	Ingeniería Electrónica	1		
	Ingeniería Industrial	1		
	Ingeniería Mecánica	1		
	Ingeniería Química	1		
	Matemática	1		
	Química	1		
	Tecnología de Alimentos	1	63	25,40
Sur	Agrimensura	1		
	Agronomía-Agropecuaria	1		
	Biología	1		
	Informática	3		
	Ingeniería Civil	1		
	Ingeniería Eléctrica	1		
	Ingeniería Electrónica	1		
	Ingeniería Industrial	1		
	Ingeniería Mecánica	1		
	Ingeniería Química	1		
	Matemática	1		
	Química	1		
	Tecnología de Alimentos	1	81	18,52
Tecnológica Nacional	Informática	1		
	Ingeniería Civil	1		
	Ingeniería Eléctrica	1		
	Ingeniería Electromecánica	1		
	Ingeniería Electrónica	1		
	Ingeniería en Construcciones	1		
	Ingeniería Industrial	2		
	Ingeniería Mecánica	1		
	Ingeniería Metalúrgica	1		
	Ingeniería Química	1	30	36,67
Total para la Región		106	477	22,22

Prioritarias: Cantidad de títulos asociados a carreras prioritarias ofrecidos por la institución

Total Oferta: Cantidad de títulos ofrecidos por la institución

%: Relación porcentual entre la cantidad de títulos ofrecidos y la cantidad de títulos asociados a carreras prioritarias por institución para la Región

**Cuadro C.6- Carreras Prioritarias en Instituciones de Gestión Privada: Relación porcentual de títulos ofrecidos por región.
(Región Bonaerense)**

Institución	Area	Proritarias (1)	Total Oferta	%
Atlántida Argentina	Informática	2	11	18,18
Austral	Enfermería	1	4	25,00
Católica de La Plata	Informática	1	32	3,13
FASTA	Ecología y Ciencias del Ambiente	1		
	Informática	3		
	Ingeniería Industrial	1	35	14,29
Salvador	Agronomía-Agropecuaria	1		
	Veterinaria	1	32	6,25
Total para la Región		11	114	9,65

Prioritarias: Cantidad de títulos asociados a carreras prioritarias ofrecidos por la institución

Total Oferta: Cantidad de títulos ofrecidos por la institución

%: Relación porcentual entre la cantidad de títulos ofrecidos y la cantidad de títulos asociados a carreras prioritarias por institución para la Región

**Cuadro C.7- Carreras Prioritarias en Instituciones de Gestión Estatal: relación Porcentual de títulos ofrecidos por región.
(Región Centro-este)**

Institución	Area	Prioritarias	Total Oferta	%
Autónoma de Entre Ríos	Enfermería	1	56	3,57
	Informática	1		
Entre Ríos	Agronomía-Agropecuaria	1	49	12,24
	Bioingeniería	1		
	Bromatología	1		
	Enfermería	1		
	Informática	1		
	Tecnología de Alimentos	1		
Litoral	Agrimensura	1	99	13,13
	Agronomía-Agropecuaria	1		
	Bioingeniería	1		
	Ecología y Ciencias del Ambiente	1		
	Informática	1		
	Ingeniería Hidráulica	1		
	Ingeniería Industrial	1		
	Ingeniería Química	1		
	Matemática	1		
	Química	1		
	Tecnología de Alimentos	1		
	Veterinaria	2		
	Rosario	Agrimensura		
Agronomía-Agropecuaria		1		
Bioingeniería		1		
Enfermería		1		
Estadística		1		
Informática		1		
Ingeniería Civil		1		
Ingeniería Eléctrica		1		
Ingeniería Electrónica		1		
Ingeniería Industrial		1		
Ingeniería Mecánica		1		
Matemática		1		
Química		1		
Salud Pública		1		
Veterinaria		1		
Tecnológica Nacional	Informática	3	33	48,48
	Ingeniería Civil	1		
	Ingeniería Eléctrica	1		
	Ingeniería Electromecánica	1		
	Ingeniería Electrónica	2		
	Ingeniería en Construcciones	1		
	Ingeniería en Vías de Comunicación	1		
	Ingeniería Hidráulica	1		
	Ingeniería Industrial	2		
	Ingeniería Mecánica	1		
	Ingeniería Química	1		
	Ingeniería Rural	1		
	Total para la Región			

Prioritarias: Cantidad de títulos asociados a carreras prioritarias ofrecidos por la institución

Total Oferta: Cantidad de títulos ofrecidos por la institución.

%: Relación porcentual entre la cantidad de títulos ofrecidos y la cantidad de títulos asociados a carreras prioritarias por institución para la Región.

Cuadro C.8- Carreras Prioritarias en Instituciones de Gestión Privada: Relación porcentual de títulos ofrecidos por región. (Región Centro-este)

Institución	Area	Prioritarias	Total Oferta	%
Adventista del Plata	Enfermería	1	40	5,00
	Informática	1		
Católica Argentina	Ecología y Ciencias del Ambiente	1	37	10,81
	Informática	1		
	Ingeniería Industrial	1		
	Química	1		
Católica de Santa Fe	Ecología y Ciencias del Ambiente	1	39	2,56
Católica de Santiago del Estero	Informática	1	15	6,67
Centro Educativo Latinoamericano	Tecnología de Alimentos	1	9	11,11
Concepción del Uruguay	Agronomía-Agropecuaria	1	39	7,69
	Bromatología	1		
	Informática	1		
Total para la Región		12	179	6,70

Prioritarias: Cantidad de títulos asociados a carreras prioritarias ofrecidos por la institución

Total Oferta: Cantidad de títulos ofrecidos por la institución

%: Relación porcentual entre la cantidad de títulos ofrecidos y la cantidad de títulos asociados a carreras prioritarias por institución para la Región

Cuadro C.9- Carreras Prioritarias en Instituciones de Gestión Estatal: relación Porcentual de títulos ofrecidos por región. (Región Centro-oste)

Institución	Area	Prioritarias	Total Oferta	%	
Instituto					
Aeronáutico	Informática	2			
	Ingeniería Electrónica	1			
	Ingeniería en Telecomunicaciones	1			
	Ingeniería Mecánica	1	14	35,71	
Universidades					
Chilecito	Agronomía-Agropecuaria	1			
	Biología	1			
	Informática	2	10	40,00	
Córdoba	Agrimensura	2			
	Agronomía-Agropecuaria	1			
	Bioingeniería	1			
	Biología	1			
	Enfermería	1			
	Física	1			
	Geología	1			
	Informática	3			
	Ingeniería Aeronáutica	1			
	Ingeniería Civil	1			
	Ingeniería Eléctrica	1			
	Ingeniería Electrónica	1			
	Ingeniería Industrial	1			
	Ingeniería Mecánica	3			
	Ingeniería Química	2			
	Matemática	1			
	Química	4	135	19,26	
	Cuyo	Agronomía-Agropecuaria	1		
		Bromatología	1		
Ciencias Naturales		1			
Enfermería		1			
Ingeniería Civil		1			
Ingeniería Electromecánica		1			
Ingeniería Industrial		2			
Ingeniería Minera		1			
Ingeniería Petrolera		3			
Ingeniería Química		1	201	6,47	
La Rioja		Agronomía-Agropecuaria	2		
	Agrotecnia-Agroindustrial	1			
	Biología	1			
	Ciencias Naturales	1			
	Enfermería	1			
	Informática	2			
	Ingeniería Industrial	1			
	Ingeniería Minera	1			
	Tecnología de Alimentos	1			
	Veterinaria	1	71	16,90	
Río Cuarto	Agronomía-Agropecuaria	1			
	Biología	2			
	Enfermería	1			
	Informática	1			
	Ingeniería Eléctrica	1			

	Ingeniería en Telecomunicaciones	1		
	Ingeniería Mecánica	2		
	Ingeniería Química	1		
	Matemática	1		
	Química	1		
	Veterinaria	1	83	15,66
San Juan	Agrimensura	1		
	Agronomía-Agropecuaria	1		
	Bioingeniería	1		
	Biología	1		
	Geofísica	1		
	Informática	2		
	Ingeniería Civil	3		
	Ingeniería Eléctrica	2		
	Ingeniería Electromecánica	1		
	Ingeniería Electrónica	1		
	Ingeniería en Construcciones	1		
	Ingeniería Industrial	1		
	Ingeniería Mecánica	1		
	Ingeniería Metalúrgica	1		
	Ingeniería Minera	1		
	Ingeniería Química	1		
Matemática	1			
Tecnología de Alimentos	1	115	19,13	
San Luis	Agronomía-Agropecuaria	1		
	Biología	2		
	Informática	1		
	Ingeniería Eléctrica	1		
	Ingeniería Electromecánica	1		
	Ingeniería Electrónica	2		
	Ingeniería Industrial	1		
	Ingeniería Minera	1		
	Ingeniería Química	1		
	Matemática	1		
Química	1			
Tecnología de Alimentos	1	110	12,73	
Tecnológica Nacional	Informática	1		
	Ingeniería Civil	1		
	Ingeniería Eléctrica	1		
	Ingeniería Electromecánica	1		
	Ingeniería Electrónica	2		
	Ingeniería en Construcciones	1		
	Ingeniería en Vías de Comunicación	1		
	Ingeniería Hidráulica	1		
	Ingeniería Industrial	2		
	Ingeniería Mecánica	1		
	Ingeniería Metalúrgica	1		
Ingeniería Química	1	37	37,84	
Total para la Región		123	776	15,85

Prioritarias: Cantidad de títulos asociados a carreras prioritarias ofrecidos por la institución

Total Oferta: Cantidad de títulos ofrecidos por la institución

%: Relación porcentual entre la cantidad de títulos ofrecidos y la cantidad de títulos asociados a carreras prioritarias por institución para la Región

Cuadro C.10- Carreras Prioritarias en Instituciones de Gestión Privada: Relación porcentual de títulos ofrecidos por región. (Región Centro-oste)

Institución	Area	Prioritarias	Total Oferta	%
Aconcagua	Informática	1		
	Ingeniería en Telecomunicaciones	1	28	7,14
Blás Pascal	Estadística	1		
	Informática	1		
	Ingeniería en Telecomunicaciones	1	38	7,89
Católica Argentina	Informática	1	19	5,26
Católica de Córdoba	Agronomía-Agropecuaria	1		
	Informática	1		
	Ingeniería Aeronáutica	1		
	Ingeniería Civil	1		
	Ingeniería Eléctrica	1		
	Ingeniería Industrial	1		
	Ingeniería Mecánica	1		
	Veterinaria	1	34	23,53
Católica de Cuyo	Enfermería	1	36	2,78
Champagnat	Informática	1	29	3,45
Congreso	Informática	1	13	7,69
Empresarial Siglo 21	Informática	2	22	9,09
Juan Agustín Maza	Agrimensura	2		
	Informática	2		
	Matemática	1		
	Química	1		
	Veterinaria	1	30	23,33
Mendoza	Bioingeniería	1		
	Informática	3		
	Ingeniería Eléctrica	1		
	Ingeniería Electrónica	2		
	Ingeniería Industrial	1	33	24,24
Total para la Región		34	282	12,06

Prioritarias: Cantidad de títulos asociados a carreras prioritarias ofrecidos por la institución

Total Oferta: Cantidad de títulos ofrecidos por la institución

%: Relación porcentual entre la cantidad de títulos ofrecidos y la cantidad de títulos asociados a carreras prioritarias por institución para la Región

**Cuadro C.11- Carreras Prioritarias en Instituciones de Gestión Estatal: relación Porcentual de títulos ofrecidos por región.
(Región Metropolitana)**

Institución	Area	Prioritarias	Total Oferta	%
Institutos				
Enseñanza Superior del Ejército	Informática	1		
	Ingeniería Electrónica	1		
	Ingeniería en Construcciones	1		
	Ingeniería Geógrafa	1		
	Ingeniería Mecánica	3		
	Ingeniería Química	1		
	Matemática	1	20	45,00
Policía Federal Argentina	Enfermería	1		
	Ingeniería en Telecomunicaciones	1	17	11,76
Universidades				
Buenos Aires	Administración-Dirección	1		
	Agrimensura	1		
	Agronomía-Agropecuaria	1		
	Biología	1		
	Enfermería	1		
	Física	1		
	Geología	1		
	Informática	2		
	Ingeniería Civil	1		
	Ingeniería Eléctrica	1		
	Ingeniería Electromecánica	1		
	Ingeniería Electrónica	1		
	Ingeniería en Telecomunicaciones	1		
	Ingeniería Geodesta Geofísica	1		
	Ingeniería Industrial	1		
	Ingeniería Mecánica	1		
	Ingeniería Naval	2		
	Ingeniería Química	1		
	Matemática	1		
	Meteorología	1		
Química	1			
Tecnología de Alimentos	1			
Veterinaria	1	135	18,52	
Gral. San Martín	Bioingeniería	1		
	Física	1		
	Ingeniería de Materiales	1	42	7,14
Gral. Sarmiento	Ingeniería Industrial	1	22	4,55
La Matanza	Informática	1		
	Ingeniería Electrónica	1		
	Ingeniería Industrial	1	15	20,00

Lanús	Enfermería	1		
	Tecnología de Alimentos	1	33	6,06
Lomas de Zamora	Agronomía-Agropecuaria	1		
	Informática	1		
	Ingeniería en Telecomunicaciones	1		
	Ingeniería Industrial	1		
	Ingeniería Mecánica	1		
	Ingeniería Rural	1		
	Ingeniería Zootecnista	1	57	12,28
Quilmes	Bioingeniería	1		
	Ingeniería Industrial	1		
	Tecnología de Alimentos	1	26	11,54
Tecnológica Nacional	Informática	2		
	Ingeniería Aeronáutica	1		
	Ingeniería Civil	1		
	Ingeniería Eléctrica	1		
	Ingeniería Electrónica	1		
	Ingeniería en Construcciones	1		
	Ingeniería en Vías de Comunicación	1		
	Ingeniería Industrial	2		
	Ingeniería Mecánica	1		
	Ingeniería Metalúrgica	1		
	Ingeniería Naval	1		
	Ingeniería Química	1		
	Ingeniería Textil	1	31	48,39
Tres de Febrero	Enfermería	1		
	Estadística	1	34	5,88
Total para la Región		72	432	16,67

Prioritarias: Cantidad de títulos asociados a carreras prioritarias ofrecidos por la institución

Total Oferta: Cantidad de títulos ofrecidos por la institución

%: Relación porcentual entre la cantidad de títulos ofrecidos y la cantidad de títulos asociados a carreras prioritarias por institución para la Región

Cuadro C.12- Carreras Prioritarias en Instituciones de Gestión Privada: Relación porcentual de títulos ofrecidos por región. (Región Metropolitana)

Institución	Area	Prioritarias	Total Oferta	%
Institutos				
Escuela de Medicina del Hospital Italiano	Enfermería	1	2	50,00
Tecnológico de Buenos Aires	Informática	2		
	Ingeniería Eléctrica	1		
	Ingeniería Electrónica	1		
	Ingeniería Industrial	1		
	Ingeniería Mecánica	1		
	Ingeniería Naval	1		
	Ingeniería Petrolera	1		
	Ingeniería Química	1	11	81,82
Universidades				
Abierta Interamericana	Enfermería	1		
	Informática	1		
	Matemática	1	25	12,00
Argentina de la Empresa	Bioingeniería	1		
	Informática	2		
	Ingeniería Electromecánica	2		
	Ingeniería en Telecomunicaciones	1		
	Ingeniería Industrial	1		
	Ingeniería Química	1		
	Relaciones Industriales	1		
	Tecnología de Alimentos	1	73	13,70
Argentina John F. Kennedy	Informática	1		
	Química	1	31	6,45
Atlántida Argentina	Informática	1	5	20,00
Austral	Informática	1		
	Ingeniería Industrial	1	5	40,00
Belgrano	Biología	1		
	Informática	2		
	Ingeniería Civil	1		
	Ingeniería Electromecánica	1		
	Ingeniería Industrial	1		
	Química	1	66	10,61
CAECE	Biología	3		
	Informática	3		
	Ingeniería Industrial	1		
	Matemática	1	53	15,09
Católica Argentina	Ecología y Ciencias del Ambiente	1		
	Informática	2		
	Ingeniería Civil	1		
	Ingeniería Electrónica	1		
	Ingeniería Industrial	1		
	Tecnología de Alimentos	1	85	8,24

Católica de Salta	Informática	2	14	14,29
CEMA	Informática	1	5	20,00
Favaloro	Bioingeniería	1		
	Informática	1	6	33,33
Hebrea Argentina Bar Ilan	Biología	1	5	20,00
Maimónides	Biología	1		
	Enfermería	1	18	11,11
Marina Mercante	Informática	1		
	Ingeniería Electromecánica	1		
	Ingeniería Electrónica	2		
	Ingeniería Industrial	1		
	Ingeniería Mecánica	1	26	23,08
Morón	Agrimensura	2		
	Agronomía-Agropecuaria	1		
	Bioingeniería	1		
	Biología	1		
	Genética	1		
	Informática	4		
	Ingeniería Civil	1		
	Ingeniería Eléctrica	1		
	Ingeniería Electromecánica	1		
	Ingeniería Electrónica	1		
	Ingeniería en Construcciones	1		
	Ingeniería en Telecomunicaciones	1		
	Ingeniería Industrial	1		
	Ingeniería Química	1		
	Química	2		
Tecnología de Alimentos	1	131	16,03	
Palermo	Informática	2		
	Ingeniería Industrial	1	41	7,32
Salvador	Informática	2		
	Ingeniería Industrial	1		
	Matemática	1		
	Química	1		
	Veterinaria	1	133	4,51
Total para la Región		94	735	12,79

Prioritarias: Cantidad de títulos asociados a carreras prioritarias ofrecidos por la institución

Total Oferta: Cantidad de títulos ofrecidos por la institución

%: Relación porcentual entre la cantidad de títulos ofrecidos y la cantidad de títulos asociados a carreras prioritarias por institución para la Región

Cuadro C.13- Carreras Prioritarias en Instituciones de Gestión Estatal: relación Porcentual de títulos ofrecidos por región. (Región Noreste)

Institución	Area	Prioritarias	Total Oferta	%
Formosa	Bromatología	1		
	Enfermería	1		
	Ingeniería Civil	1		
	Ingeniería en Construcciones	1		
	Ingeniería Forestal	1		
	Ingeniería Zootecnista	1	64	9,38
Misiones	Enfermería	1		
	Genética	1		
	Informática	1		
	Ingeniería Civil	1		
	Ingeniería Eléctrica	2		
	Ingeniería Electromecánica	1		
	Ingeniería Electrónica	1		
	Ingeniería en Construcciones	1		
	Ingeniería Forestal	2		
	Ingeniería Industrial	1		
	Ingeniería Mecánica	1		
	Ingeniería Química	1		
	Tecnología de Alimentos	1	71	21,13
Nordeste	Agrimensura	1		
	Agronomía-Agropecuaria	1		
	Agrotecnia-Agroindustrial	1		
	Biología	1		
	Enfermería	1		
	Física	1		
	Informática	2		
	Ingeniería Civil	1		
	Ingeniería Eléctrica	3		
	Ingeniería Electromecánica	1		
	Ingeniería Electrónica	1		
	Ingeniería en Construcciones	1		
	Ingeniería en Vías de Comunicación	1		
	Ingeniería Forestal	1		
	Ingeniería Hidráulica	1		
	Ingeniería Industrial	1		
	Ingeniería Mecánica	1		
	Ingeniería Química	1		
	Matemática	1		
	Química	1		
Relaciones Industriales	1			
Tecnología de Alimentos	1			
Veterinaria	1	125	20,80	
Tecnológica Nacional	Informática	1		
	Ingeniería Electromecánica	1		
	Ingeniería Mecánica	1		
	Ingeniería Química	1	11	36,36
Total para la Región		51	271	18,82

Prioritarias: Cantidad de títulos asociados a carreras prioritarias ofrecidos por la institución

Total Oferta: Cantidad de títulos ofrecidos por la institución

%: Relación porcentual entre la cantidad de títulos ofrecidos y la cantidad de títulos asociados a carreras prioritarias por institución para la Región

Cuadro C.14- Carreras Prioritarias en Instituciones de Gestión Privada: Relación porcentual de títulos ofrecidos por región. (Región Noreste)

Institución	Area	Prioritarias	Total Oferta	%
Instituto				
Gastón Dachary	Informática	1	9	11,11
Universidades				
Cuenca del Plata	Tecnología de Alimentos	1	9	11,11
Salvador	Agronomía-Agropecuaria	1		
	Ingeniería Forestal	1		
	Veterinaria	1	8	37,50
Total para la Región		5	26	19,23

Prioritarias: Cantidad de títulos asociados a carreras prioritarias ofrecidos por la institución

Total Oferta: Cantidad de títulos ofrecidos por la institución

%: Relación porcentual entre la cantidad de títulos ofrecidos y la cantidad de títulos asociados a carreras prioritarias por institución para la Región

**Cuadro C.15- Carreras Prioritarias en Instituciones de Gestión Estatal: relación Porcentual de títulos ofrecidos por región.
(Región Noroeste)**

Institución	Area	Prioritarias	Total Oferta	%
Catamarca	Agrimensura	1		
	Agronomía-Agropecuaria	1		
	Biología	1		
	Bromatología	1		
	Enfermería	1		
	Estadística	1		
	Física	1		
	Informática	2		
	Ingeniería Civil	1		
	Ingeniería Electrónica	1		
	Ingeniería Minera	1		
	Matemática	1		
	Química	1	89	15,73
	Jujuy	Agronomía-Agropecuaria	1	
Biología		1		
Bromatología		1		
Informática		2		
Ingeniería Industrial		1		
Ingeniería Metalúrgica		1		
Ingeniería Minera		1		
Ingeniería Química		1	51	17,65
Salta	Agronomía-Agropecuaria	1		
	Biología	1		
	Ecología y Ciencias del Ambiente	1		
	Enfermería	1		
	Geología	1		
	Ingeniería Civil	1		
	Ingeniería en Construcciones	1		
	Ingeniería en Vías de Comunicación	1		
	Ingeniería Energética	1		
	Ingeniería Hidráulica	1		
	Ingeniería Industrial	1		
	Ingeniería Petrolera	1		
	Ingeniería Química	1		
	Matemática	1		
	Química	1	80	18,75

Prioritarias: Cantidad de títulos asociados a carreras prioritarias ofrecidos por la institución

Total Oferta: Cantidad de títulos ofrecidos por la institución

%: Relación porcentual entre la cantidad de títulos ofrecidos y la cantidad de títulos asociados a carreras prioritarias por institución para la Región

Santiago del Estero	Agrimensura	1		
	Agronomía-Agropecuaria	1		
	Biología	1		
	Enfermería	1		
	Hidrología	1		
	Informática	1		
	Ingeniería Civil	1		
	Ingeniería Eléctrica	1		
	Ingeniería Electromecánica	1		
	Ingeniería Electrónica	1		
	Ingeniería en Vías de Comunicación	1		
	Ingeniería Forestal	2		
	Ingeniería Hidráulica	1		
	Matemática	1		
Química	1			
Tecnología de Alimentos	1	63	26,98	
Tecnológica Nacional	Informática	1		
	Ingeniería Civil	1		
	Ingeniería Eléctrica	1		
	Ingeniería Electrónica	1		
	Ingeniería en Construcciones	1		
	Ingeniería Mecánica	1	14	42,86
Tucumán	Agrimensura	1		
	Agronomía-Agropecuaria	1		
	Bioingeniería	2		
	Biología	3		
	Enfermería	1		
	Geología	1		
	Informática	2		
	Ingeniería Azucarera	1		
	Ingeniería Civil	4		
	Ingeniería Eléctrica	4		
	Ingeniería Electrónica	1		
	Ingeniería en Construcciones	1		
	Ingeniería Geodesta Geofísica	1		
	Ingeniería Industrial	1		
	Ingeniería Mecánica	1		
	Ingeniería Química	1		
	Ingeniería Zootecnista	1		
Matemática	1			
Química	2			
Veterinaria	1	113	27,43	
Total para la Región		92	410	22,44

Cuadro C.16- Carreras Prioritarias en Instituciones de Gestión Privada: Relación porcentual de títulos ofrecidos por región. (Región Noroeste)

Institución	Area	Prioritarias	Total Oferta	%
Católica de Salta	Informática	2	69	14,49
	Ingeniería Civil	1		
	Ingeniería en Construcciones	1		
	Ingeniería en Vías de Comunicación	1		
	Ingeniería Hidráulica	1		
	Ingeniería Industrial	1		
	Matemática	2		
	Veterinaria	1		
Católica de Santiago del Estero	Informática	1	36	5,56
	Ingeniería Electrónica	1		
Norte Santo Tomás de Aquino	Informática	1	36	5,56
	Ingeniería Industrial	1		
Total para la Región		14	141	9,93

Prioritarias: Cantidad de títulos asociados a carreras prioritarias ofrecidos por la institución

Total Oferta: Cantidad de títulos ofrecidos por la institución

%: Relación porcentual entre la cantidad de títulos ofrecidos y la cantidad de títulos asociados a carreras prioritarias por institución para la Región

Cuadro C.17- Carreras Prioritarias en Instituciones de Gestión Estatal: relación Porcentual de títulos ofrecidos por región. (Región Sur)

Institución	Area	Prioritarias	Total Oferta	%
Comahue	Agronomía-Agropecuaria	1		
	Biología	1		
	Enfermería	1		
	Informática	2		
	Ingeniería Civil	1		
	Ingeniería Eléctrica	1		
	Ingeniería Electrónica	1		
	Ingeniería Industrial	4		
	Ingeniería Mecánica	1		
	Ingeniería Minera	1		
	Ingeniería Petrolera	1		
	Ingeniería Química	1		
	Matemática	1		
	Tecnología de Alimentos	1	110	16,36
	Cuyo	Ingeniería Mecánica	1	
Ingeniería Nuclear		1	3	66,67
La Pampa	Agronomía-Agropecuaria	1		
	Biología	1		
	Ecología y Ciencias del Ambiente	1		
	Enfermería	1		
	Informática	1		
	Ingeniería Electromecánica	2		
	Matemática	1		
	Química	2		
	Veterinaria	1	69	15,94
	Patagonia Austral	Ciencias Naturales	1	
Enfermería		1		
Informática		2		
Ingeniería Civil		1		
Ingeniería Electrónica		1		
Ingeniería en Construcciones		1		
Ingeniería Hidráulica		1		
Ingeniería Industrial		1		
Ingeniería Mecánica		1		
Ingeniería Petrolera		1		
Ingeniería Química		1	68	17,65

Patagonia S. J. Bosco	Agrimensura	1		
	Biología	1		
	Enfermería	1		
	Geología	1		
	Informática	2		
	Ingeniería Civil	2		
	Ingeniería Eléctrica	1		
	Ingeniería Electrónica	1		
	Ingeniería en Construcciones	2		
	Ingeniería Forestal	1		
	Ingeniería Hidráulica	1		
	Ingeniería Industrial	1		
	Ingeniería Mecánica	1		
	Ingeniería Petrolera	3		
Ingeniería Química	1			
Tecnológica Nacional	Matemática	1		
	Química	1	80	27,50
	Ingeniería Electromecánica	1		
Tecnológica Nacional	Ingeniería Electrónica	2		
	Ingeniería Industrial	2		
	Ingeniería Pesquera	1		
	Ingeniería Química	1	25	28,00
Total para la Región		72	355	20,28

Prioritarias: Cantidad de títulos asociados a carreras prioritarias ofrecidos por la institución.

Total Oferta: Cantidad de títulos ofrecidos por la institución.

#: Relación porcentual entre la cantidad de títulos ofrecidos y la cantidad de títulos asociados a carreras prioritarias por institución para la Región.



Sección D

Sección D: Datos Generales del Sistema Universitario

Cuadro D.1-Tasa de Escolarización del Sistema de Educación Superior Argentino.

Años 2001- 2005

Rango utilizado por OCDE ^(*)	2001 ⁽¹⁾	2005 ⁽²⁾
Población 20-24	3.199.339	3.225.378
Tasa Neta Universitaria	17%	18.6%
Tasa Bruta Universitaria	35%	47.7%
Tasa Bruta de Educación Superior	51%	63.5%

Rango utilizado en Argentina	2001 ⁽¹⁾	2005 ⁽²⁾
Población 18 -24	4.465.671	4.552.019
Tasa Neta Universitaria	16%	18.3%
Tasa Bruta Universitaria	25%	33.8%
Tasa Bruta de Educación Superior	36%	45%

(1) Datos del Censo de Población 2001

(2) Datos de Estimaciones Poblacionales INDEC 2005

Cuadro D.2- Evolución de la Matricula de Educación Superior.

Período 2001- 2005.

Instituciones	2001	2002	2003	2004	2005
Instituciones Universitarias Nacionales	1.210.357	1.257.485	1.273.736	1.299.078	1.285.625
Instituciones Universitarias Privadas	203.221	204.119	215.406	233.821	254.117
Total Matricula	1.413.578	1.461.604	1.489.142	1.532.899	1.539.742

(*) Organización para la Cooperación y el Desarrollo Económico - Ver Anexo II

Fuentes: DNIECE-MECYT CIIIE-SPU IESALC-UNESCO

Cuadro D.3- Tasa Bruta de Escolarización de Educación Superior para América Latina.
Año 2003.

Pais	Tasa Bruta (*)
Argentina	60,0%
Panamá	50,5%
Chile	46,2%
Costa Rica	43,3%
Venezuela	42,0%
Uruguay	40,5%
Bolivia	38,6%
Barbados	38,2%
Cuba	38,0%
República Dominicana	36,8%
Grenada	34,8%
Perú	33,0%
Antigua and Barbuda	28,1%
Colombia	25,6%
México	23,9%
Bahamas	23,6%
Brasil	22,7%
Ecuador	22,1%
Dominica	19,8%
Paraguay	19,7%
Nicaragua	19,0%
Guatemala	18,4%
Jamaica	18,0%
El Salvador	17,7%
Honduras	17,7%
Belize	16,8%
Guyana	14,2%
Suriname	11,7%
Trinidad and Tobago	9,2%
Haiti	...

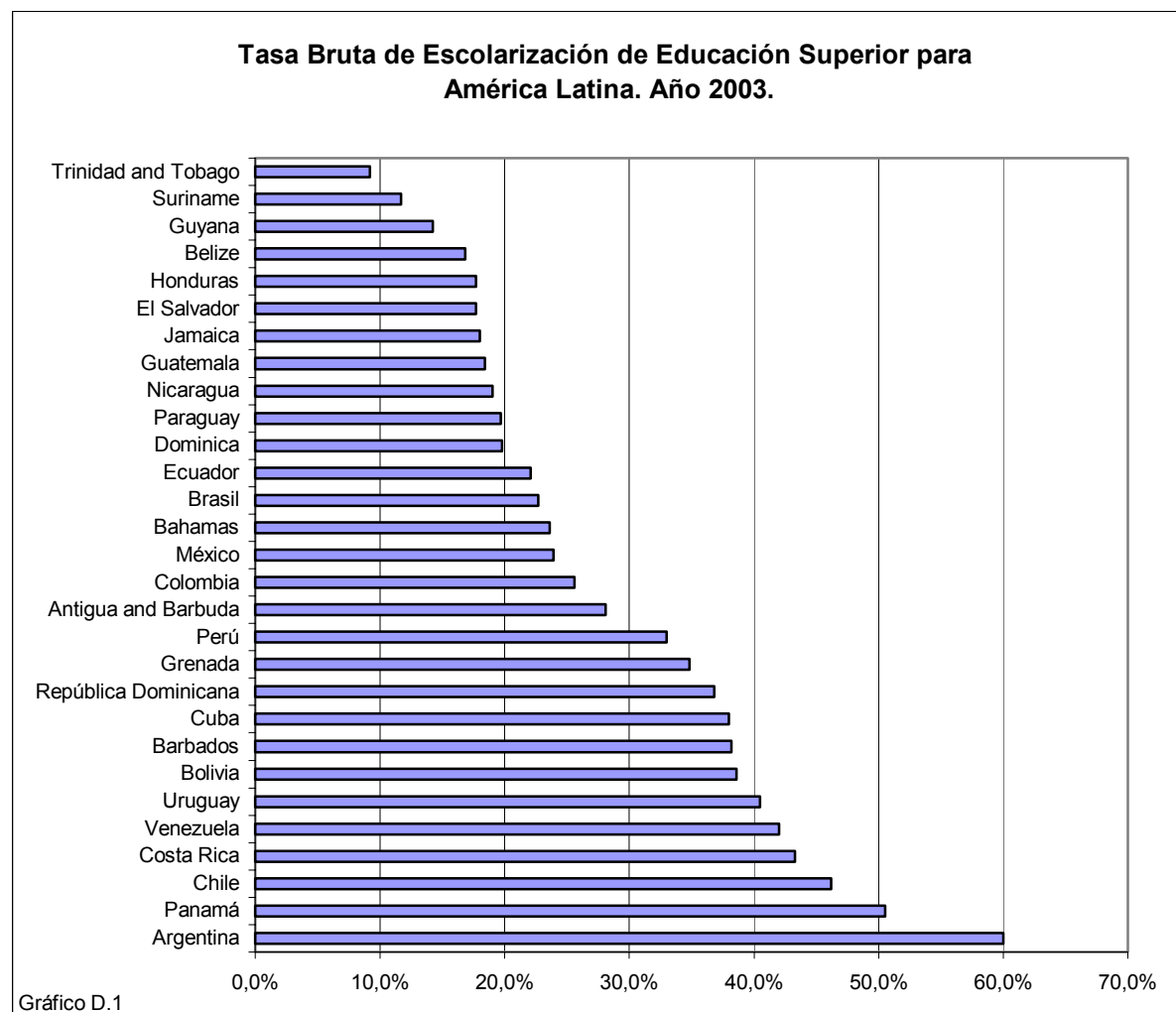

(*) Rango OCDE

Fuentes: DNIECE-MECYT CII-SPU IESALC-UNESCO

Cuadro D.4- Población entre 18 y 24 años según Censo Nacional de Población, Hogares y Viviendas 2001 y estimaciones del INDEC para el año 2005 y total de nuevos inscriptos para carreras de pregrado y grado para el período 2001-2005.

Población 18 - 24 (2001)	Población 18 - 24 (2005)	Nuevos inscriptos 2001			Nuevos inscriptos 2002			Nuevos inscriptos 2003			Nuevos inscriptos 2004			Nuevos inscriptos 2005		
		Total	Nacional	Privada	Total	Nacional	Privada	Total	Nacional	Privada	Total	Nacional	Privada	Total	Nacional	Privada
4.465.671	4.552.019	344.368	289.180	55.188	357.501	305.225	52.276	364.565	301.924	62.641	374.204	301.982	72.222	370.129	293.957	76.172

Fuentes: CIIE-SPU
INDEC, Censo Nacional de Población, Hogares y Viviendas 2001

**Cantidad de nuevos inscriptos por tipo de gestión.
Período 2001-2005.**



Gráfico D.2

Cuadro D.5- Población entre 18 y 24 años según Censo Nacional de Población, Hogares y Viviendas 2001 y estimaciones del INDEC para el año 2005 y total de estudiantes de carreras de pregrado y grado para el período 2001-2005.

Población 18 - 24 (2005)	Estudiantes 2001			Estudiantes 2002			Estudiantes 2003			Estudiantes 2004			Estudiantes 2005		
	Total	Nacional	Privada	Total	Nacional	Privada	Total	Nacional	Privada	Total	Nacional	Privada	Total	Nacional	Privada
4.552.019	1.408.174	1.209.638	198.536	1.456.308	1.256.701	199.607	1.484.726	1.273.007	211.719	1.532.899	1.299.078	233.821	1.539.742	1.285.625	254.117

Fuentes: CIIE-SPU
INDEC, Censo Nacional de Población, Hogares y Viviendas 2001

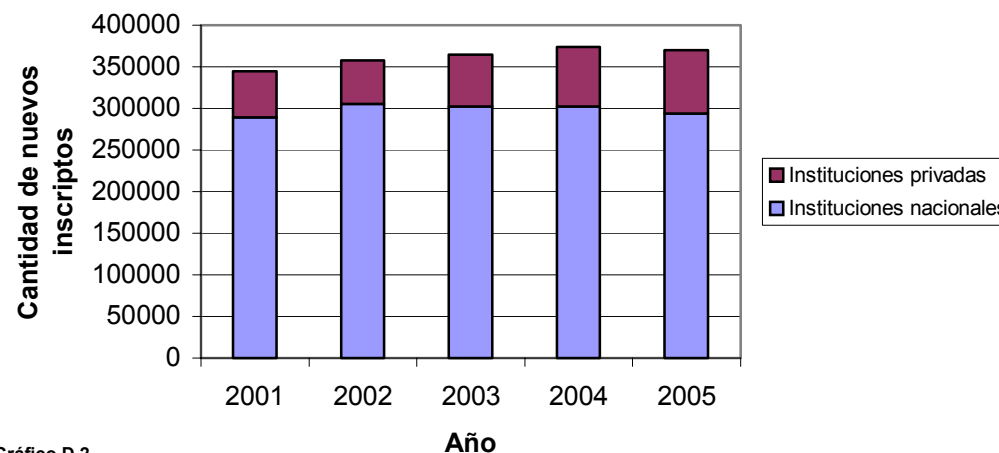
**Cantidad de estudiantes por tipo de gestión.
Período 2001-2005.**



Gráfico D.3

Cuadro D.6- Cantidad de profesionales universitarios según Censo Nacional de Población, Hogares y Viviendas 2001 y total de egresados de carreras de pregrado y grado para el período 2001-2004.

Total de profesionales para el total del país según Censo 2001	Egresados 2001			Egresados 2002			Egresados 2003			Egresados 2004		
	Total	Nacional	Privada	Total	Nacional	Privada	Total	Nacional	Privada	Total	Nacional (1)	Privada
1.142.151	64.365	48.571	15.794	74.506	56.393	18.113	78.027	59.606	18.421	83.159	62.919	20.240

Observaciones:

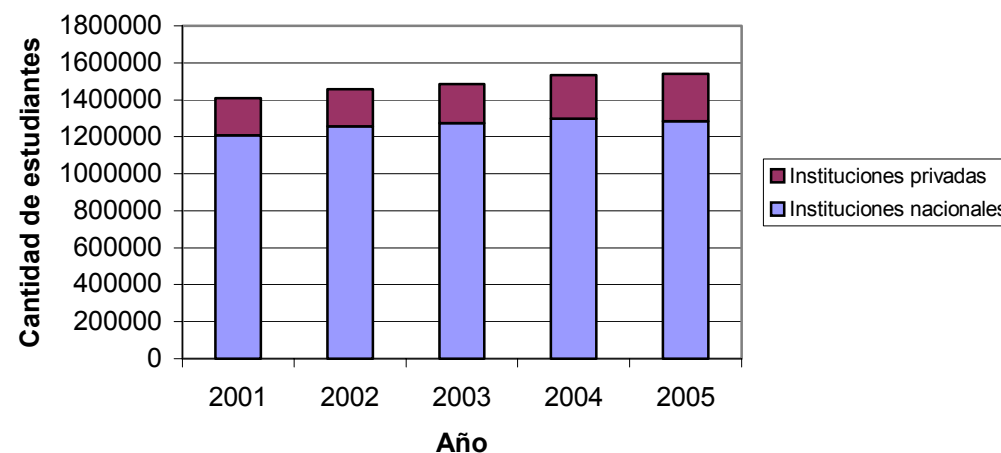
1) Los datos del Censo Nacional de Población y Viviendas 2001 del INDEC se refieren a población de 20 años y más, que completó el nivel universitario, disponible por división político territorial según disciplina, área de estudio y sexo.

2) El dato correspondiente a Egresados 2004 de la UBA fue estimado utilizando la fórmula correspondiente a la TCPA2000-2003, por no disponer de la información.

Fuentes: CIIE-SPU
INDEC, Censo Nacional de Población, Hogares y Viviendas 2001

**Cantidad de egresados por tipo de gestión.
Período 2001-2004.**



Gráfico D.4

Cuadro D.7- Estudiantes: Tasa Promedio de Crecimiento Anual, por sector de gestión.

Año 2005

Institución	Gestión Estatal			Gestión Privada		
	2001	2005	TPCA	2001	2005	TPCA
Universidades	1200215	1273554	1,49	196357	244844	5,67
Institutos Universitarios	9423	12071	6,39	2179	9273	43,63
Totales	1209638	1285625	1,53	198536	254117	6,36

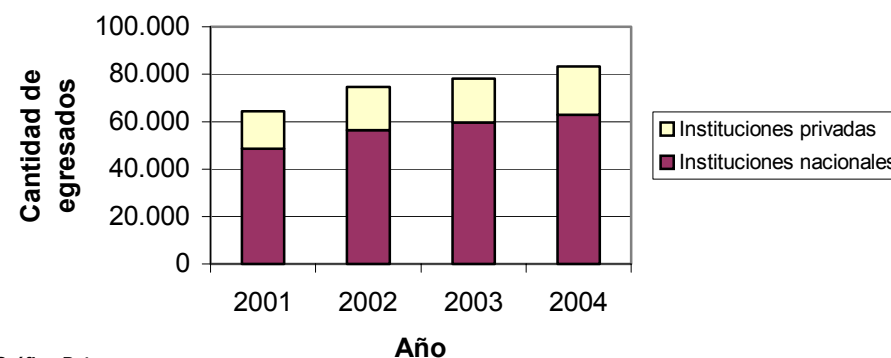
Cuadro D.8- Nuevos Inscriptos: Tasa Promedio de Crecimiento Anual, por sector de gestión.

Año 2005

Institución	Gestión Estatal			Gestión Privada		
	2001	2005	TPCA	2001	2005	TPCA
Universidades	285112	289708	0,40	54590	73265	7,63
Institutos Universitarios	4068	4249	1,09	598	2907	48,49
Totales	289180	293957	0,41	55188	76172	8,39

Cuadro D.9- Egresado: Tasa Promedio de Crecimiento Anual, por sector de gestión.

Año 2004

Institución	Gestión Estatal			Gestión Privada		
	2000	2004	TPCA	2000	2004	TPCA
Universidades	47974	63697	7,34	17230	21560	5,76
Institutos Universitarios	959	1368	9,29	260	840	34,07
Totales	48933	65065	7,38	17490	22400	6,38

Cuadro D.10: Distribución de Estudiantes, por sector de gestión.

Año 2005

Tipo de institución	Año 2005		
	Nacionales	Privadas	Total
Cantidad de Estudiantes	1285625	254117	1539742
Porcentajes	83,50	16,50	100,00

Porcentaje de Estudiantes, según tipo de gestión. Año 2005



Gráfico D.5

Cuadro D.11: Distribución de Nuevos Inscritos, por sector de gestión.

Año 2005

Tipo de institución	Año 2005		
	Nacionales	Privadas	Total
Cantidad de Nuevos Inscritos	293957	76172	370129
Porcentajes	79,42	20,58	100,00

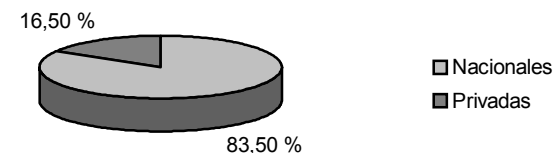
Porcentaje de Nuevos Inscritos, según tipo de gestión. Año 2005



Gráfico D.6

Cuadro D.12: Distribución de Egresados por sector de gestión.

Año 2004

Tipo de institución	Año 2004		
	Nacionales	Privadas	Total
Cantidad de Egresados	62919	20240	83159
Porcentajes	75,66	24,34	100,00

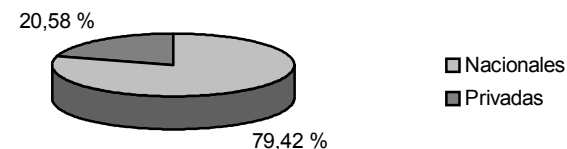
Porcentaje de Egresados, según tipo de gestión. Año 2004



Gráfico D.7

Cuadro D.13- Distribución de Estudiantes por Región CPRES.

Año 2005

Región CPRES	Distribución de estudiantes en el sistema universitario (en %)	Cantidad de Estudiantes
Región Bonaerense	11,42	175771
Región Centro-Este	10,31	158779
Región Centro-Oeste	18,52	285222
Región Metropolitana	40,09	617298
Región Noreste	5,95	91679
Región Noroeste	9,93	152893
Región Sur	3,77	58100
Total	100	1539742

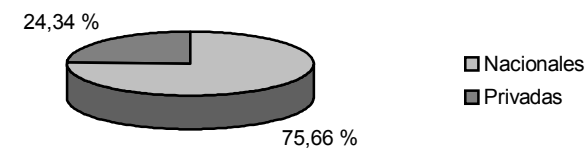
Ver Gráfico

Porcentaje de Estudiantes por Región CPRES

Gráfico D.8

Cuadro D.14- Distribución de Estudiantes por Región CPRES, según sector de gestión.

Año 2005

Región CPRES	Gestión Estatal		Gestión Privada		Cantidad Total
	Cant. de Estudiantes	Distribución de Estudiantes (en %)	Cant. de Estudiantes	Distribución de Estudiantes (en %)	
Región Bonaerense	165467	12,87	10304	4,05	175771
Región Centro-Este	137603	10,70	21176	8,33	158779
Región Centro-Oeste	240133	18,68	45089	17,74	285222
Región Metropolitana	472449	36,75	144849	57,00	617298
Región Noreste	88135	6,86	3544	1,39	91679
Región Noroeste	123738	9,62	29155	11,47	152893
Región Sur	58100	4,52	0	0,00	58100
Total	1285625	100,00	254117	100,00	1539742

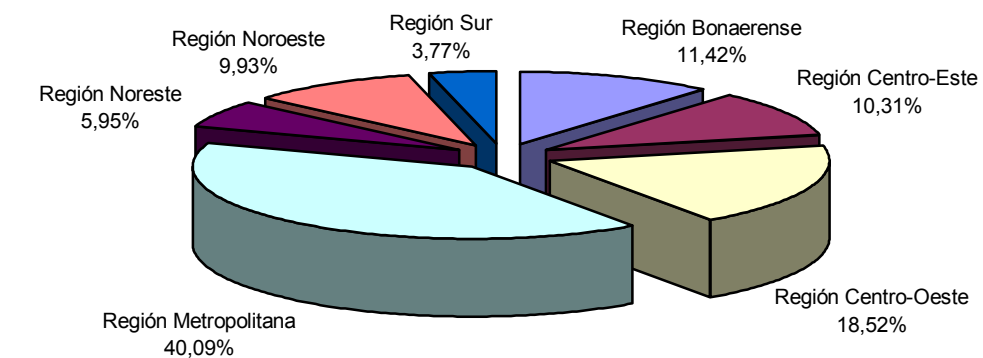

Recursos Humanos II

Datos de Personal de Universidades Nacionales

Cuadro 1- Cargos Docentes por Categoría y Dedicación, según Universidad.

Año 2005.

Universidad	Total General	Exclusiva						Semi Exclusiva						Simple						
		Tit.	Asoc.	Adj.	JTP	Ay. 1ª	Total	Tit.	Asoc.	Adj.	JTP	Ay. 1ª	Total	Tit.	Asoc.	Adj.	JTP	Ay. 1ª	Ay. 2ª	Total
Buenos Aires	24.324	289	202	529	765	360	2.145	371	126	522	861	680	2.560	740	292	3.284	3.278	6.598	3.741	17.933
Catamarca	1.200	47	15	173	31	7	273	31	20	153	108	49	361	55	13	94	39	48	30	279
Centro de la PBA(*)	1.810	75	49	160	123	36	443	23	4	45	53	54	179	78	22	122	144	387	85	838
Chilecito(*)	221	18		3	1		22	45	1	32	10		88	38	2	27	17	16	3	103
Comahue	2.289	66	56	254	148	65	589	22	24	180	148	297	671	10	12	110	176	571	135	1.014
Córdoba	10.730	285	101	332	304	86	1.108	593	54	806	1.490	120	3.063	398	42	653	2.352	522	675	4.642
Cuyo	6.600	195	24	289	67	16	591	431	121	459	703	131	1.845	180	51		703	223	111	1.268
Entre Ríos	2.071	73	7	27	34	16	157	275	45	170	293	113	896	181	38	116	218	203	227	983
Formosa	948	53	2	25	8	2	90	78	4	117	105	1	305	118	4	158	258	15		553
Gral. San Martín	1.032	14	3	21	1	2	41	27	12	73	30	7	149	84	15	97	65	105	28	394
Gral. Sarmiento(*)	506	12	28	46	23	23	132	3	1	25	9	6	44							
Instituto Univ. del Arte	2.028	5		1	1	1	8	35		18	16	6	75	413	11	479	384	235	5	1.527
Jujuy (*)	1.136	23	12	55	27	15	132	27	8	160	137	112	444	7	1	36	40	136	62	282
La Matanza (*)	1.134	43	33	94	90	67	327	56	32	143	142	162	535	7	12	55	40	97	35	246
La Pampa (*)	1.703	22	45	54	63	23	207	41	20	91	85	81	318	84	39	180	147	347	85	882
La Plata(*)	13.507	310	22	292	251	147	1.022	312	16	420	500	445	1.693	486	26	1.201	1.207	3.842	923	7.685
La Rioja(*)	1.482	25	8		5		38	185	14	241	144	1	585	193	8	197	147	5		550
Lanús	316	15	10	5			30	51	36	14	8		109	26	12	8	2			48
Litoral	4.469	82	57	156	129	36	460	169	42	268	410	135	1.024	157	28	281	566	361	78	1.471
Lomas de Zamora(*)	2.257	21	2	23	31	11	88	55	13	39	20	10	137	240	110	809	340	406	92	1.997
Luján	1.878	28	28	101	55	19	231	10	14	119	146	124	413	30	20	140	206	328	68	792
Mar del Plata	4.690	118	63	208	163	83	635	105	10	173	198	171	657	184	27	356	394	1.428	309	2.698
Misiones(*)	1.336	75	2	70	42	10	199	94	6	127	117	69	413	78	4	152	150	161	34	579
Nordeste(*)	4.315	176		120	195	58	549	49		39	87	23	198	388		647	1.199	898	253	3.385
Noroeste de la PBA(*)	214	6		7			13	13	5	35	17	9	79	3	1	17	33	46		100
Patagonia Austral(*)	721							4	18	128	107	77	334	3	1	86	64	176		330
Patagonia S. J. Bosco(*)	2.441	25	31	68	21	1	146	35	37	340	173	64	649	23	35	425	494	480	134	1.591
Quilmes	693	54	43	12			109	21	9	22	2		54							
Río Cuarto	1.730	41	125	239	152	85	642	10	35	91	109	257	502	10	3	17	38	207	105	380
Rosario	9.739	174	170	206	197	68	815	312	49	423	858	268	1.910	497	42	897	2.109	741	399	4.685
Salta(*)	1.880	45	45	169	159	33	451	37	34	181	378	146	776	16	10	56	123	100	129	434
San Juan(*)	4.069	342	92	167	116	5	722	224	48	234	363	20	889	199	29	131	377	44	174	954
San Luis(*)	1.592	103	84	189	170	79	625	3	15	91	90	216	415	6	1	13	38	43	122	223
Santiago del Estero(*)	866	27	35	101	67	46	276	5	6	75	68	44	198	4	8	69	25	24	157	287
Sur(*)	3.654	72	79	164	115	43	473	9	31	97	85	79	301	32	29	180	253	580	211	1.285
Tecnológica Nacional	17.942	109	42	87	45	11	294	247	126	434	218	98	1.123	1.724	1.073	6.647	3.261	2.207	950	15.862
Tres de Febrero(*)	357	32	5	31	13		81	31	1	105	23	7	167	59		31	19			109
Tucumán	5.528	213	197	329	388	90	1.217	76	111	383	1.015	380	1.965	36	42	90	148	151	611	1.078
Villa María	396	14	5	30	16	4	69	15	5	68	77	71	236	1		19	17	24	1	62
Total Gral. UUNN	143.804	3.327	1.722	4.837	4.016	1.548	15.450	4.130	1.153	7.141	9.403	4.533	26.360	6.788	2.063	17.880	19.071	21.755	9.972	77.529

Continúa

Continuación - Cuadro 1

Universidad	Otros Universitarios								Pre Universitarios				
	Bedel	J. Bedel 1 ^a	J. Bedel 2 ^a	J. Lab.	Ad Hoc	Cont.	Hs. Cat.	Total	Direct.	Doc.	Ay. Doc.	Aux. Doc.	Total
Buenos Aires						20		20	75	1.184	106	301	1.666
Catamarca				1		285	1	287					
Centro de la PBA ^(*)	33					204		237	7	94		12	113
Chilecito ^(*)						8		8					
Comahue					3	12		15					
Córdoba						208	1.709	1.917					
Cuyo						19	26	45	17	2.628	12	194	2.851
Entre Ríos						35		35					
Formosa													
Gral. San Martín					383		25	408	4	26	10		40
Gral. Sarmiento ^(*)						330		330					
Instituto Univ. del Arte				8		59	237	304	6	7	70	31	114
Jujuy ^(*)									3	245	15	15	278
La Matanza ^(*)	26							26					
La Pampa ^(*)	1							1	2	292		1	295
La Plata ^(*)							2.627	2.627	20	126	98	236	480
La Rioja ^(*)	1					153	155	309					
Lanús					1	124	4	129					
Litoral						745		745	12	618	64	75	769
Lomas de Zamora ^(*)	7							7		20		8	28
Luján				15	157	86		258		166		18	184
Mar del Plata					297	206		503	3	169		25	197
Misiones ^(*)							18	18	1	117	1	8	127
Nordeste ^(*)	118							118	2	41	22		65
Noroeste de la PBA ^(*)		1					2	3			1	18	19
Patagonia Austral ^(*)						19	38	57					
Patagonia S. J. Bosco ^(*)						55		55					
Quilmes					2	528		530					
Río Cuarto						5	163	168	2	36			38
Rosario						224	1.577	1.801	59	147	167	155	528
Salta ^(*)									8	134	51	26	219
San Juan ^(*)							1.184	1.184	15	72	67	166	320
San Luis ^(*)	3					10		13	4	267	9	36	316
Santiago del Estero ^(*)		17						80	15		5	5	25
Sur ^(*)						242		242	23	1.176	52	102	1.353
Tecnológica Nacional	8	19	26	171			315	539	1	23	89	11	124
Tres de Febrero ^(*)													
Tucumán						27		27	9	1.135	42	55	1.241
Villa María						15	14	29					
Total Gral. UUNN	197	37	26	195	843	3.619	8.158	13.075	288	8.723	881	1.498	11.390

(*) Datos pertenecientes a la DDJJ 2005.

Ver Gráfico 1, 2, 3 y 4

Fuente: DNCIEyPP-SPU

Cargos docentes, según Dedicación. Año 2005



Gráfico 1

Cargos Docentes con Dedicación Exclusiva, según Categoría. Año 2005.

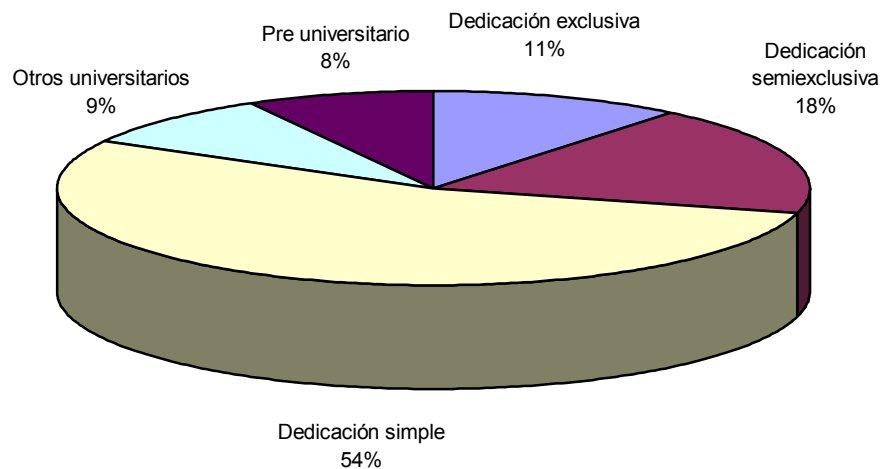

Gráfico 2

Cargos Docentes con Dedicación Semiexclusiva, según Categoría. Año 2005.

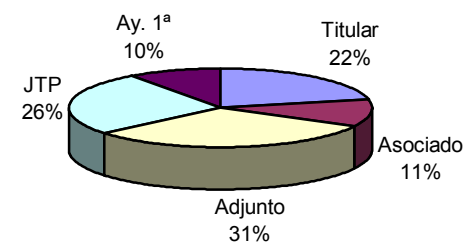

Gráfico 3

Cargos Docentes con Dedicación Simple, según Categoría. Año 2005.

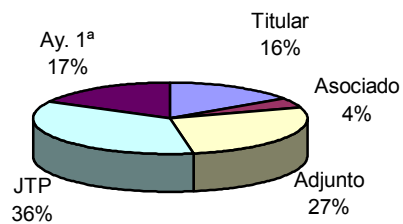

Gráfico 4

Cuadro 2- Cargos Docentes con Dedicación Exclusiva, según Universidad. Variación Porcentual.
Período 2001-2005.

Universidad	Dedicación Exclusiva					Variación Porcentual			
	2001	2002	2003	2004	2005	2001/2002	2002/2003	2003/2004	2004/2005
Buenos Aires	2.363	2.232	2.170	2.158	2.145	-5,54%	-2,78%	-0,55%	-0,60%
Catamarca	273	242	258	282	273	-11,36%	6,61%	9,30%	-3,19%
Centro de la PBA ⁽¹⁾	...	374	373	488	443	...	-0,27%	30,83%	-9,22%
Chilecito	21	22	4,76%
Comahue	504	539	538	488	589	6,94%	-0,19%	-9,29%	20,70%
Córdoba	971	1.020	1.020	1.048	1.108	5,05%	0,00%	2,75%	5,73%
Cuyo	399	561	561	439	591	40,60%	0,00%	-21,75%	34,62%
Entre Ríos	98	101	101	99	157	3,06%	0,00%	-1,98%	58,59%
Formosa	87	89	88	86	90	2,30%	-1,12%	-2,27%	4,65%
Gral. San Martín	50	52	41	88	41	4,00%	-21,15%	114,63%	-53,41%
Gral. Sarmiento	61	61	56	196	132	0,00%	-8,20%	250,00%	-32,65%
Instituto. Univ. del Arte ⁽¹⁾	...	3	18	3	8	...	500,00%	-83,33%	166,67%
Jujuy	128	130	128	126	132	1,56%	-1,54%	-1,56%	4,76%
La Matanza ⁽¹⁾	...	320	335	319	327	...	4,69%	-4,78%	2,51%
La Pampa	209	211	209	205	207	0,96%	-0,95%	-1,91%	0,98%
La Plata	840	987	994	1021	1.022	17,50%	0,71%	2,72%	0,10%
La Rioja	59	48	46	37	38	-18,64%	-4,17%	-19,57%	2,70%
Lanús ⁽¹⁾	...	13	13	17	30	...	0,00%	30,77%	76,47%
Litoral	406	578	615	743	460	42,36%	6,40%	20,81%	-38,09%
Lomas de Zamora	204	207	204	102	88	1,47%	-1,45%	-50,00%	-13,73%
Luján	272	277	272	203	231	1,84%	-1,81%	-25,37%	13,79%
Mar del Plata	622	622	622	553	635	0,00%	0,00%	-11,09%	14,83%
Misiones ⁽¹⁾	...	211	206	204	199	...	-2,37%	-0,97%	-2,45%
Nordeste ⁽¹⁾	...	456	476	567	549	...	4,39%	19,12%	-3,17%
Noroeste de la PBA ⁽²⁾	13
Patagonia Austral	132	136	94	141	0	3,03%	-30,88%	50,00%	-100,00%
Patagonia S.J.Bosco	150	151	144	152	146	0,67%	-4,64%	5,56%	-3,95%
Quilmes	163	51	54	100	109	-68,71%	5,88%	85,19%	9,00%
Río Cuarto	612	606	605	627	642	-0,98%	-0,17%	3,64%	2,39%
Rosario	755	739	756	696	815	-2,12%	2,30%	-7,94%	17,10%
Salta	412	409	409	451	451	-0,73%	0,00%	10,27%	0,00%
San Juan	803	791	791	714	722	-1,49%	0,00%	-9,73%	1,12%
San Luis ⁽¹⁾	...	622	618	622	625	...	-0,64%	0,65%	0,48%
Santiago del Estero	285	282	282	256	276	-1,05%	0,00%	-9,22%	7,81%
Sur	491	489	489	480	473	-0,41%	0,00%	-1,84%	-1,46%
Tecnológica	307	267	267	273	294	-13,03%	0,00%	2,25%	7,69%
Tres de Febrero ⁽¹⁾	85	81	-4,71%
Tucumán	1233	1255	1255	1231	1.217	1,78%	0,00%	-1,91%	-1,14%
Villa María	44	49	52	62	69	11,36%	6,12%	19,23%	11,29%
Total	12.933	15.181	15.160	15.383	15.450	17,38%	-0,14%	1,47%	0,44%

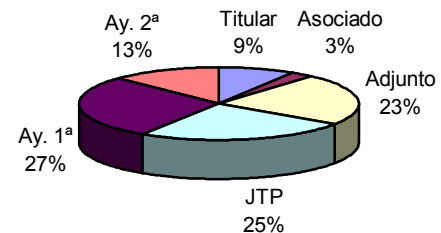

Gráfico 5

(1) No presentó la información en los formatos establecidos en el año correspondiente.

(2) La Universidad no presenta información para el año 2004.

Fuente: DNCIEyPP-SPU

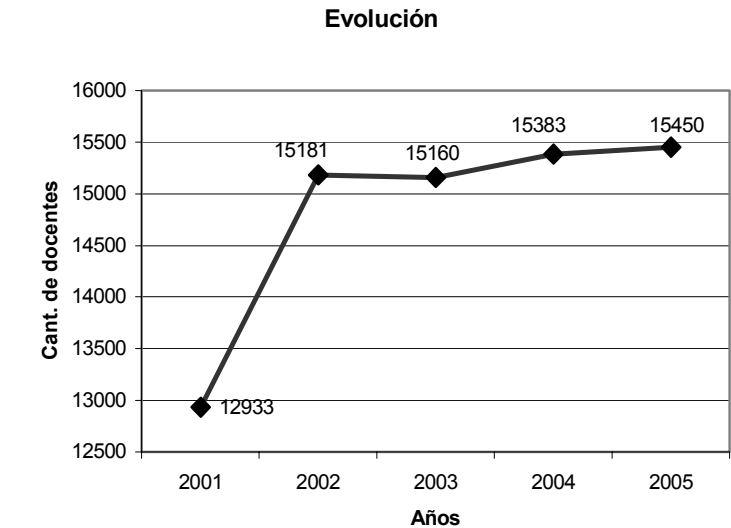
Cuadro 3- Cargos Docentes con Dedicación Semiexclusiva, según Universidad. Variación Porcentual.

Período 2001-2005.



Gráfico 6

Universidad	Dedicación Semi-exclusiva					Variación Porcentual			
	2001	2002	2003	2004	2005	2001/2002	2002/2003	2003/2004	2004/2005
Buenos Aires	2.775	2.664	2.559	2.568	2.560	-4,00%	-3,94%	0,35%	-0,31%
Catamarca	369	356	388	372	361	0	8,99%	-4,12%	-2,96%
Centro de la PBA ⁽¹⁾	...	36	42	325	179	...	0	7	-44,92%
Chilecito	86	88	2,33%
Comahue	606	589	588	572	671	-2,81%	-0,17%	-2,72%	17,31%
Córdoba	2.506	2.754	2.754	2.760	3.063	9,90%	0,00%	0,22%	10,98%
Cuyo	1.986	1.945	1.945	1.961	1.845	-2,06%	0,00%	0,82%	-5,92%
Entre Ríos	895	857	861	845	896	-4,25%	0,47%	-1,86%	6,04%
Formosa	246	251	278	274	305	2,03%	10,76%	-1,44%	11,31%
Gral. San Martín	212	215	166	273	149	1,42%	-22,79%	64,46%	-45,42%
Gral. Sarmiento	16	16	19	60	44	0,00%	18,75%	215,79%	-26,67%
Instituto. Univ. del Arte ⁽¹⁾	3	22	22	27	75	633,33%	0,00%	22,73%	177,78%
Jujuy	423	426	426	425	444	0	0,00%	-0,23%	4,47%
La Matanza ⁽¹⁾	...	407	476	502	535	...	16,95%	5,46%	6,57%
La Pampa	342	345	342	341	318	0,88%	-0,87%	-0,29%	-6,74%
La Plata	1108	1498	1471	1625	1.693	35,20%	-1,80%	10,47%	4,18%
La Rioja	540	441	463	542	585	0	4,99%	17,06%	7,93%
Lanús ⁽¹⁾	...	34	30	19	109	...	-11,76%	-36,67%	473,68%
Litoral	1.037	709	734	1.039	1.024	-31,63%	3,53%	41,55%	-1,44%
Lomas de Zamora	148	149	148	146	137	0,68%	-0,67%	-1,35%	-6,16%
Luján	406	409	406	349	413	0,74%	-0,73%	-14,04%	18,34%
Mar del Plata	693	683	683	603	657	0	0,00%	-11,71%	8,96%
Misiones ⁽¹⁾	...	458	448	421	413	...	-2,18%	-6,03%	-1,90%
Nordeste ⁽¹⁾	...	195	190	177	198	...	0	0	0
Noroeste de la PBA ⁽²⁾	79
Patagonia Austral	101	96	57	125	334	-4,95%	-40,63%	119,30%	167,20%
Patagonia S.J.Bosco	616	620	627	631	649	0,65%	1,13%	0,64%	2,85%
Quilmes	26	27	30	55	54	3,85%	11,11%	83,33%	-1,82%
Río Cuarto	482	503	528	547	502	4,36%	4,97%	3,60%	-8,23%
Rosario	1.808	1.798	1.835	1.612	1.910	-0,55%	2,06%	-12,15%	18,49%
Salta	585	574	574	776	776	-1,88%	0,00%	35,19%	0,00%
San Juan	943	939	939	870	889	0	0,00%	-7,35%	2,18%
San Luis ⁽¹⁾	...	377	367	403	415	...	-2,65%	9,81%	2,98%
Santiago del Estero	234	230	230	203	198	-1,71%	0,00%	-11,74%	-2,46%
Sur	288	282	282	291	301	-2,08%	0,00%	3,19%	3,44%
Tecnológica	1.176	1.170	1.170	1.191	1.123	0	0	0	-5,71%
Tres de Febrero ⁽¹⁾	118	167	41,53%
Tucumán	1828	1906	1906	1921	1.965	4,27%	0,00%	0,79%	2,29%
Villa María	156	167	193	223	236	7,05%	15,57%	15,54%	5,83%

(1) No presentó la información en los formatos establecidos en el año correspondiente.

(2) La Universidad no presenta información para el año 2004.

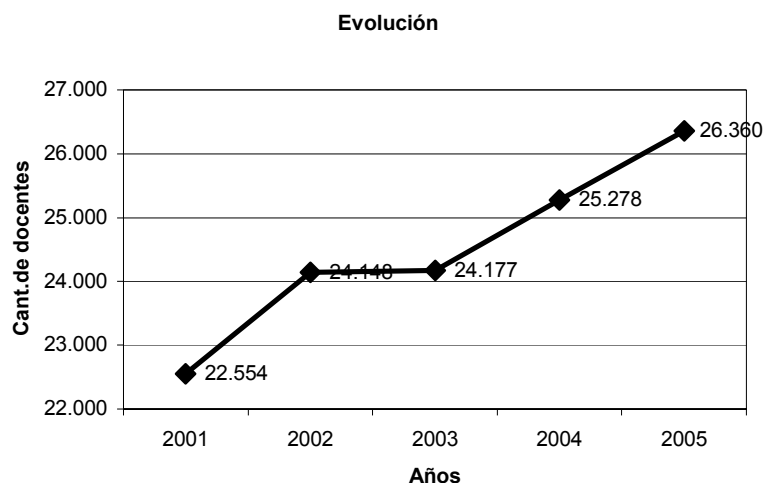
Fuente: DNCIEyPP-SPU

Total	22.554	24.148	24.177	25.278	26.360	7,07%	0,12%	4,55%	4,28%
--------------	---------------	---------------	---------------	---------------	---------------	--------------	--------------	--------------	--------------

Cuadro 4- Cargos Docentes con Dedicación Simple, según Universidad. Variación Porcentual.
Período 2001-2005.

Universidad	Dedicación Simple					Variación Porcentual			
	2001	2002	2003	2004	2005	2001/2002	2002/2003	2003/2004	2004/2005
Buenos Aires	17.281	16.663	17.216	17.958	17.933	0	3,32%	4,31%	-0,14%
Catamarca	248	234	256	298	279	0	9,40%	16,41%	-6,38%
Centro de la PBA ⁽¹⁾	...	833	906	612	838	...	8,76%	-32,45%	36,93%
Chilecito	109	103	-5,50%
Comahue	839	920	905	850	1.014	9,65%	-1,63%	-6,08%	19,29%
Córdoba	4.008	4.221	4.221	4.142	4.642	5,31%	0,00%	-1,87%	12,07%
Cuyo	1.572	1.366	1.366	1.536	1.268	-13,10%	0,00%	12,45%	-17,45%
Entre Ríos	720	721	689	732	983	0,14%	-4,44%	6,24%	34,29%
Formosa	517	522	497	521	553	0,97%	-4,79%	4,83%	6,14%
Gral. San Martín	323	325	349	593	394	0,62%	7,38%	69,91%	-33,56%
Gral. Sarmiento	250	-100,00%
Instituto. Univ. del Arte ⁽¹⁾	384	267	734	937	1.527	-30,47%	174,91%	27,66%	62,97%
Jujuy	222	227	222	288	282	0	-2,20%	29,73%	-2,08%
La Matanza ⁽¹⁾	...	405	479	196	246	...	18,27%	-59,08%	25,51%
La Pampa	893	894	893	892	882	0,11%	-0,11%	-0,11%	-1,12%
La Plata	6.659	6.098	6.130	7.331	7.685	-8,42%	0,52%	19,59%	4,83%
La Rioja	330	352	387	565	550	6,67%	9,94%	45,99%	-2,65%
Lanús ⁽¹⁾	...	8	8	127	48	...	0,00%	1487,50%	-62,20%
Litoral	1.410	1.217	1.234	1.492	1.471	-13,69%	1,40%	20,91%	-1,41%
Lomas de Zamora	1.895	1.902	1.896	2.146	1.997	0	-0,32%	13,19%	-6,94%
Luján	879	881	879	710	792	0	-0,23%	-19,23%	11,55%
Mar del Plata	2.714	2.619	2.619	2.354	2.698	0	0,00%	-10,12%	14,61%
Misiones ⁽¹⁾	...	624	675	571	579	...	8,17%	-15,41%	1,40%
Nordeste ⁽¹⁾	...	3108	3267	3178	3.385	...	5,12%	-2,72%	6,51%
Noroeste de la PBA ⁽²⁾	100
Patagonia Austral	144	139	123	108	330	-3,47%	-11,51%	-12,20%	205,56%
Patagonia S.J.Bosco	1.339	1.340	1.369	1.476	1.591	0	2,16%	7,82%	7,79%
Quilmes	...	9	10	11,11%
Río Cuarto	315	315	310	176	380	0,00%	-1,59%	-43,23%	115,91%
Rosario	4.337	4.310	4.522	3.601	4.685	-0,62%	4,92%	-20,37%	30,10%
Salta	249	244	244	434	434	-2,01%	0,00%	77,87%	0,00%
San Juan	897	880	880	895	954	0	0,00%	1,70%	6,59%
San Luis ⁽¹⁾	...	224	201	181	223	...	-10,27%	-9,95%	23,20%
Santiago del Estero	316	316	316	299	287	0,00%	0,00%	-5,38%	-4,01%
Sur	1.201	1.260	1.260	1.243	1.285	4,91%	0,00%	-1,35%	3,38%
Tecnológica	16.516	15.582	15.582	15.948	15.862	0	0,00%	2,35%	-0,54%
Tres de Febrero ⁽¹⁾	103	109	5,83%
Tucumán	906	1059	1059	1148	1.078	16,89%	0,00%	8,40%	-6,10%
Villa María	52	64	63	71	62	23,08%	-1,56%	12,70%	-12,68%
Total	67.166	70.149	71.767	74.071	77.529	4,44%	2,31%	3,21%	4,67%



Gráfico 7

(1) No presentó la información en los formatos establecidos en el año correspondiente.
(2) La Universidad no presenta información para el año 2004.

Fuente: DNCIEyPP-SPU

Cuadro 5- Cargos Docentes: Antigüedad promedio por Dedicación y Categoría, en años, según Universidad.

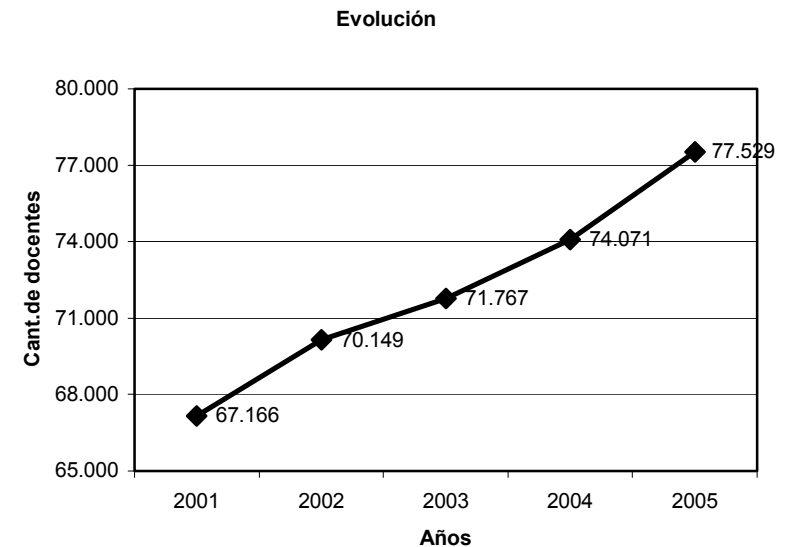
Período 2001-2005

Universidad	Promedio General	Exclusiva						Semi Exclusiva						Simple						
		Tit.	Asoc.	Adj.	JTP	Ay. 1ª	Prom	Tit.	Asoc.	Adj.	JTP	Ay. 1ª	Prom	Tit.	Asoc.	Adj.	JTP	Ay. 1ª	Ay. 2ª	Prom
Buenos Aires	19,28	28,62	27,82	23,47	17,53	11,73	21,83	23,19	25,31	22,43	17,69	11,98	20,12	22,04	24,94	17,97	14,53	10,27	5,49	15,87
Catamarca	14,92	22,69	22,20	18,43	13,60	8,67	17,12	24,18	24,05	14,76	9,77	7,65	16,08	20,50	19,27	14,55	8,05	4,53	2,44	11,56
Centro de la PBA	18,28	28,69	25,02	20,39	15,46	9,97	19,91	25,33	20,75	20,73	18,55	11,69	19,41	27,26	25,09	15,39	15,68	8,16	1,53	15,52
Chilecito	9,37	14,50		7,33	13,00		11,61	16,07	18,00	8,66	3,10		11,46	15,29	4,50	7,19	1,18	1,13	1,00	5,05
Comahue	16,32	29,40	27,12	21,00	18,12	15,31	22,19	18,26	20,52	16,45	12,87	10,32	15,69	17,56	18,13	12,58	10,85	6,00	1,31	11,07
Córdoba	17,97	30,24	26,91	19,44	14,35	6,00	19,39	25,99	25,96	20,11	15,03	11,58	19,74	21,93	29,03	17,49	10,70	7,53	2,01	14,78
Cuyo	17,67	28,76	27,31	22,38	14,84	12,07	21,07	23,60	23,25	20,77	15,60	12,56	19,16	20,44	22,85		11,88	6,04	2,65	12,77
Entre Ríos	16,03	27,60	23,14	19,12	16,00	11,56	19,48	21,90	15,93	17,86	14,84	10,04	16,11	20,60	16,73	16,19	11,91	6,87	2,62	12,49
Formosa	15,00	21,84	20,00	17,52	11,63	8,00	15,80	23,08	13,33	18,60	14,70	15,00	16,94	21,35	7,75	15,89	11,87	4,47		12,26
Gral. San Martín	12,04	19,03	18,00	15,73	5,33	8,50	13,32	16,14	13,26	16,08	10,14	11,86	13,50	11,94	9,40	9,92	9,65	8,48	6,34	9,29
Gral. Sarmiento	5,77	7,92	7,36	6,48	5,43	4,26	6,29	7,33	6,00	4,68	4,56	3,67	5,25							0,00
Instituto Univ. del Arte	10,20	9,67		2,00	13,86	7,00	8,13	15,86		11,95	13,09	5,00	11,47	18,03	17,00	15,21	8,93	6,76	0,00	10,99
Jujuy	17,47	27,43	25,17	22,35	17,19	12,60	20,95	22,15	24,00	17,61	14,77	10,29	17,77	17,14	27,00	18,61	10,80	6,41	2,27	13,71
La Matanza	14,95	23,16	19,61	18,80	15,49	9,96	17,40	23,80	21,00	17,32	12,70	7,92	16,55	22,86	16,58	7,69	11,08	5,07	2,20	10,91
La Pampa	18,97	27,05	29,33	19,00	19,10	12,96	21,49	22,80	28,20	18,62	17,39	11,88	19,78	25,70	24,41	17,77	16,01	8,47	1,59	15,66
La Plata	21,17	30,44	27,95	22,39	17,25	11,74	21,96	28,78	29,38	22,11	17,11	11,81	21,84	29,56	28,27	23,45	17,87	11,84	7,23	19,70
La Rioja	6,76	14,80		9,88	2,20		8,96	11,83	8,57	4,75	2,21	0,00	5,47	10,93	11,00	4,83	1,90	0,60		5,85
Lanús	1,77	5,25	2,70	2,40			3,45	2,28	1,86	0,50	0,00		1,16	1,84	1,00	0,00	0,00			0,71
Litoral	18,48	29,50	27,60	22,12	19,60	16,02	22,97	24,55	21,04	20,13	15,50	13,76	19,00	21,46	20,41	18,22	10,32	7,44	3,02	13,48
Lomas de Zamora	16,55	22,62	33,50	18,74	15,10	9,45	19,88	25,18	17,85	16,56	12,15	7,90	15,93	24,04	20,57	13,50	11,66	9,00	4,23	13,84
Luján	16,33	22,74	20,39	19,88	18,58	13,76	19,07	17,20	21,31	17,61	14,86	11,02	16,40	20,03	21,83	16,68	13,98	7,02	1,60	13,52
Mar del Plata	19,97	29,75	25,32	21,50	17,99	12,82	21,48	27,37	24,20	22,44	16,31	12,36	20,54	26,84	29,72	21,99	16,37	11,12	1,36	17,90
Misiones	17,94	28,03	28,00	21,90	18,71	13,80	22,09	20,12	21,50	18,28	16,25	12,72	17,77	21,86	18,75	15,14	12,19	9,91	5,94	13,96
Nordeste	17,97	29,02		24,12	13,96	10,59	19,42	28,51		26,33	14,75	9,52	19,78	25,93		21,06	14,00	10,03	2,60	14,72
Noroeste de la PBA	17,97	29,02		24,12	13,96	10,59	19,42	28,51		26,33	14,75	9,52	19,78	25,93		21,06	14,00	10,03	2,60	14,72
Patagonia Austral	14,26						0,00	22,25	18,44	16,18	9,37	6,80	14,61	25,33	27,00	10,65	5,13	1,44		13,91
Patagonia S. J. Bosco	17,06	28,16	24,48	20,09	16,71	3,00	18,49	25,06	24,73	16,65	14,81	11,33	18,51	27,13	22,89	14,83	10,95	7,18	2,02	14,17
Quilmes	4,27	6,96	4,30	3,94			5,07	7,71	4,50	1,69	0,00		3,48							0,00
Río Cuarto	20,49	33,73	29,65	22,94	17,35	11,46	23,03	28,00	31,37	22,20	19,12	7,97	21,73	31,80	23,67	21,53	16,63	5,41	1,15	16,70
Rosario	20,01	29,96	25,86	22,82	18,89	14,33	22,37	28,23	27,83	23,53	18,04	12,11	21,95	23,38	23,59	19,82	12,67	9,31	5,52	15,72
Salta	14,63	17,73	22,00	23,86	16,49	12,36	18,49	10,22	13,09	19,51	13,31	9,95	13,21	17,75	21,10	16,25	8,79	7,79	1,44	12,19
San Juan	17,24	28,70	25,21	21,11	18,46	11,20	20,93	23,15	21,69	19,43	15,24	15,80	19,06	18,71	17,00	14,43	8,64	9,39	2,25	11,74
San Luis	17,98	32,06	27,40	20,90	16,14	10,65	21,43	26,00	26,00	19,10	13,83	7,15	18,42	35,50	5,00	23,00	13,05	5,93	2,17	14,11
Santiago del Estero	21,82	31,56	29,34	22,62	17,42	12,52	22,69	35,60	30,33	19,97	17,09	10,70	22,74	31,50	33,00	22,39	17,40	13,50	2,44	20,04
Sur	20,10	33,24	28,28	22,77	20,55	10,79	23,13	31,56	28,65	18,95	16,55	9,32	21,00	25,34	29,41	18,85	14,15	7,46	1,80	16,17
Tecnológica Nacional	17,82	25,51	20,41	18,26	13,47	10,64	17,66	27,29	26,16	19,94	15,26	10,24	19,78	26,20	24,06	16,98	14,69	9,52	4,73	16,03
Tres de Febrero	0,83	1,91	0,00	0,45	0,00		0,59	3,71	0,00	0,28	0,00	0,00	0,80	2,08		1,19	0,00			1,09
Tucumán	17,54	27,09	26,18	23,04	18,72	12,51	21,51	24,27	25,16	21,48	13,73	8,18	18,56	19,18	20,12	19,56	10,30	4,97	1,24	12,56
Villa María	12,81	18,54	28,75	16,16	10,69	5,00	15,83	27,00	22,75	16,64	8,62	6,79	16,36	4,00		16,94	9,50	6,09	1,00	6,26
Promedio Gral. UUNN	15,28	23,76	22,92	17,88	14,81	10,66	17,52	21,64	20,17	16,85	12,66	9,62	16,07	21,05	20,03	15,52	11,01	7,29	2,68	12,73

Fuente: DNCIEyPP-SPU

Promedio de antigüedad por cargo - dedicación exclusiva



Gráfico 8

Promedio de antigüedad por cargo - dedicación semiexclusiva

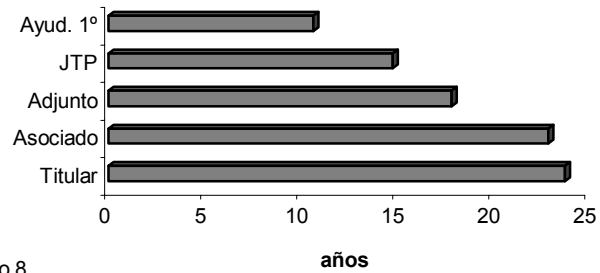

Gráfico 9

Promedio de antigüedad por cargo - dedicación simple

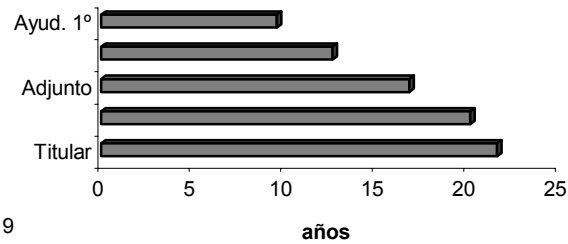

Gráfico 10

Cuadro 6- Cargos Docentes por Edad, según Universidad.
Año 2005.

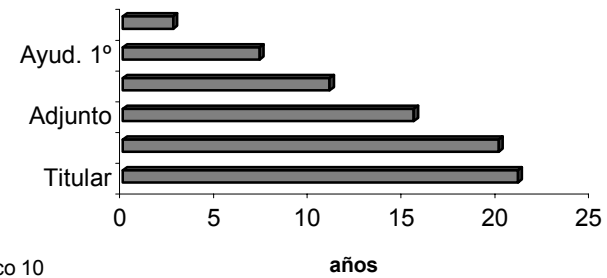

Gráfico 11

Universidad	18 a 24 años	25 a 29 años	30 a 34 años	35 a 39 años	40 a 44 años	45 a 49 años	50 a 54 años	55 a 59 años	60 a 64 años	+ de 65 años
Buenos Aires	367	2.077	2.879	3.176	3.492	3.214	2.736	2.190	1.881	626
Catamarca	15	57	93	122	170	171	138	92	42	13
Centro de la PBA	72	174	192	228	261	195	150	107	47	34
Chilecito	2	11	33	35	32	28	29	17	14	13
Comahue	35	228	283	271	432	400	258	209	127	32
Córdoba	258	692	863	1.111	1.281	1.381	1.166	1.028	722	311
Cuyo	35	160	275	359	564	630	645	606	358	72
Entre Ríos	61	171	235	272	284	346	291	164	130	81
Formosa	0	21	79	141	144	131	167	145	78	42
Gral. San Martín	9	53	64	72	93	77	68	64	42	41
Gral. Sarmiento	3	18	26	23	29	53	11	7	4	2
Instituto Univ. del Arte	13	80	129	185	183	204	202	198	184	233
Jujuy	9	66	78	98	158	141	116	96	54	41
La Matanza	7	106	146	146	172	136	133	115	82	65
La Pampa	52	124	178	194	230	212	163	136	88	30
La Patagonia Austral	18	72	90	72	162	126	90	0	18	18
La Patagonia S.J.B	47	147	261	326	470	423	338	206	95	74
La Plata	145	812	1.331	1.654	1.763	1.475	1.188	990	670	372
La Rioja	6	111	225	197	184	143	126	102	44	27
Lanus	0	3	14	18	31	30	23	28	27	12
Litoral	203	284	341	336	442	410	364	258	218	100
Lomas de Zamora	10	120	233	362	386	372	287	224	145	83
Luján										
Mar del Plata	154	353	441	545	674	556	476	456	243	91
Misiones	13	57	91	162	258	212	173	119	73	33
Nordeste	96	291	528	555	629	547	556	437	292	201
Noroeste de la PBA	2	30	30	40	34	18	16	15	7	4
Quilmes	0	9	17	28	47	20	13	16	10	3
Río Cuarto	54	157	209	203	251	187	206	141	84	32
Rosario	84	403	633	914	1.181	1.211	1.106	842	597	441
Salta	35	101	152	198	348	286	217	193	107	24
San Juan	58	122	144	246	445	530	480	306	154	79
San Luis	40	117	118	143	241	171	165	166	82	21
Santiago del Estero	47	60	46	71	115	133	100	90	64	36
Sur	55	152	217	211	309	257	329	280	189	60
Tecnológica Nacional										
Tres de Febrero	2	17	30	53	61	59	38	31	40	25
Tucumán	157	377	312	481	544	638	599	518	419	215
Villa María	0	22	57	73	63	55	28	38	22	8
Total por grupo	2.162	7.853	11.071	13.322	16.161	15.176	13.192	10.630	7.455	3.597

Fuente: DNCIEyPP-SPU

Cuadro 7- Cargos Docentes por Género, según Universidad.
Año 2005.

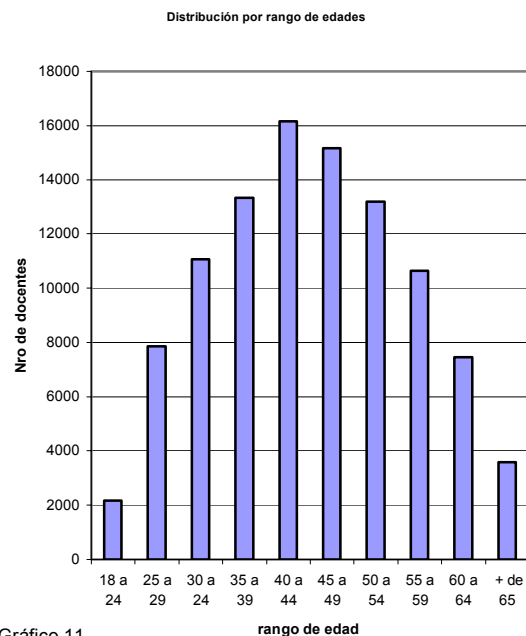
Universidad	Dedicación Exclusiva										Dedicación Semi-Exclusiva									
	Titular		Asociado		Adjunto		JTP		Ayud. 1º		Titular		Asociado		Adjunto		JTP		Ayud. 1º	
	F	M	F	M	F	M	F	M	F	M	F	M	F	M	F	M	F	M	F	M
Buenos Aires	110	179	108	94	306	223	500	265	249	111	99	272	44	82	250	272	470	391	400	280
Catamarca	21	26	11	4	113	60	19	12	7	0	8	23	11	9	77	77	60	48	25	24
Centro de la PBA	24	51	28	21	88	72	75	48	22	14	5	18	0	4	27	18	36	17	40	14
Chilecito	5	13	0	0	2	1	0	1	0	0	28	17			13	19	6	4	0	0
Comahue	29	37	27	29	170	84	98	50	52	13	8	14	5	19	83	97	85	63	196	101
Córdoba	116	169	42	59	174	158	182	122	47	39	254	339	21	33	415	391	835	655	68	52
Cuyo	105	90	14	10	118	171	47	20	12	4	196	235	60	61	273	186	425	278	70	61
Entre Ríos	40	33	5	2	17	10	21	13	13	3	106	169	31	14	101	69	168	125	62	51
Formosa	20	33	1	1	14	11	5	3	2	0	44	34	4	0	72	45	60	45	1	0
Gral. San Martín	4	10	1	2	10	11	1	0	0	2	4	23	4	8	26	47	17	13	3	4
Gral. Sarmiento	5	7	6	22	24	22	10	13	14	9	0	3	0	1	10	15	5	5	3	3
Instituto Univ. del Arte	3	2	0	0	0	1	0	1	0	1	14	21	0	0	3	15	7	9	3	3
Jujuy	7	16	7	5	34	21	16	11	10	5	4	23	1	7	64	96	86	51	74	38
La Matanza	8	35	7	26	34	60	44	46	40	27	18	38	5	27	56	87	62	80	84	78
La Pampa	9	13	26	19	24	30	38	25	6	17	16	25	4	16	47	44	39	46	52	29
La Plata	106	204	12	10	130	162	148	103	95	52	98	214	9	7	202	218	272	228	257	188
La Rioja	14	11	0	0	0	0	4	1	0	0	93	93	6	8	136	105	71	73	0	1
Lanús	5	10	5	5	2	3	0	0	0	0	24	27	16	20	10	4	8	0	0	0
Litoral	23	59	20	37	75	81	73	56	19	17	67	102	14	28	131	137	246	164	77	58
Lomas de Zamora	4	17	2	0	11	12	9	22	8	3	19	36	7	6	20	20	9	11	3	7
Luján	14	14	9	19	51	51	33	22	10	10	3	7	7	7	54	65	93	53	74	50
Mar del Plata	52	66	27	36	129	79	102	61	37	46	46	59	4	6	90	83	129	69	119	52
Misiones	36	39	2	0	34	36	30	12	9	1	51	43	4	2	66	61	70	47	39	30
Nordeste	65	111	0	0	77	43	106	89	38	20	17	32	0	0	19	20	59	28	13	10
Noroeste de la PBA	2	4	2	3	4	3	0	0	0	0	5	8	2	3	17	18	12	5	5	4
Patagonia Austral	0	0	0	0	0	0	0	0	0	0	2	2	8	10	78	50	68	39	44	33
Patagonia S.J.Bosco	10	15	20	11	48	20	19	2	0	1	15	20	14	23	201	139	115	58	43	21
Quilmes	13	41	18	25	4	8	0	0	0	0	5	16	5	5	9	13	2	0	0	0
Río Cuarto	11	30	67	58	139	100	84	68	45	40	4	6	15	20	46	45	62	47	140	117
Rosario	83	91	114	56	141	65	126	71	39	29	137	175	25	24	215	208	489	369	135	133
Salta	17	28	24	21	125	44	107	52	18	15	5	32	7	27	75	106	204	174	84	62
San Juan	143	199	44	48	87	80	60	56	1	4	138	86	31	17	142	92	180	183	12	8
San Luis	45	58	50	34	119	70	101	69	49	30	1	2	6	9	41	50	63	27	139	77
Santiago del Estero	9	18	26	9	60	41	36	31	32	14	2	3	2	4	28	47	35	33	29	15
Sur	19	53	44	35	100	64	89	26	35	8	1	8	9	22	56	41	55	30	60	19
Tecnológica Nacional	16	93	14	28	31	56	9	36	4	7	39	208	43	83	119	315	80	138	36	62
Tres de Febrero	6	26	0	5	12	19	9	4	0	0	11	20	0	0	50	55	18	5	4	3
Tucumán	92	121	127	70	215	114	266	122	55	35	13	63	32	79	194	189	546	469	222	158
Villa María	4	10	4	1	13	17	9	7	1	3	3	13	2	3	39	29	38	39	42	29
Total general	1.295	2.032	916	803	2.738	2.099	2.478	1.538	968	580	1.602	2.528	459	692	3.555	3.586	5.284	4.119	2.655	1.878

Continúa

Continuación - Cuadro 7

Universidad	Dedicación Simple												TOTAL SISTEMA	
	Titular		Asociado		Adjunto		JTP		Ayud. 1°		Ayud. 2°		F	M
	F	M	F	M	F	M	F	M	F	M	F	M		
Buenos Aires	191	549	67	225	1.171	2.113	1.786	1.492	3.992	2.606	1.772	1.969	11.516	11.122
Catamarca	26	29	7	6	41	53	26	13	21	27	16	14	488	425
Centro de la PBA	18	60	8	14	45	77	71	73	217	170	28	57	734	726
Chilecito	15	23	0	2	9	18	11	6	10	6	2	1	101	111
Comahue	2	8	2	11	46	64	68	108	337	234	58	77	1.266	1.008
Córdoba	163	235	11	31	230	423	1.177	1.175	244	278	316	359	4.293	4.520
Cuyo	68	112	10	41	0	0	366	337	108	115	54	57	1.926	1.778
Entre Ríos	70	111	17	21	68	48	129	89	121	82	94	133	1.061	975
Formosa	61	57	1	3	80	78	142	116	5	10	0	0	511	437
Gral. San Martín	31	53	5	10	30	67	34	31	49	56	8	20	226	358
Gral. Sarmiento	0	0	0	0	0	0	0	0	0	0	0	0	77	99
Instituto Univ. del Arte	221	192	5	6	236	243	248	136	124	111	0	5	864	746
Jujuy	1	6	0	1	17	19	19	21	75	61	27	35	441	417
La Matanza	1	6	2	10	18	37	10	30	42	55	11	24	442	666
La Pampa	27	57	4	35	80	100	75	72	214	133	18	67	679	728
La Plata	167	319	10	16	482	719	548	659	2.012	1.830	409	514	4.957	5.443
La Rioja	96	97	7	1	99	98	86	61	4	1	0	0	616	549
Lanús	8	18	3	9	5	3	2	0	0	0	0	0	88	99
Litoral	31	126	7	21	98	183	329	237	204	157	31	47	1.445	1.510
Lomas de Zamora	39	201	36	74	277	532	146	194	212	194	45	47	846	1.376
Luján	5	25	15	5	49	91	110	96	198	130	38	30	763	673
Mar del Plata	66	118	11	16	176	180	229	165	854	574	151	158	2.223	1.767
Misiones	38	40	1	3	88	64	86	64	88	73	11	23	653	538
Nordeste	124	264	0	0	316	331	603	596	507	391	103	150	2.048	2.084
Noroeste de la PBA	1	2	0	0	8	9	17	16	26	20	0	0	101	95
Patagonia Austral	0	3	1	0	59	27	27	37	106	70	0	0	393	271
Patagonia S.J.Bosco	6	17	12	23	179	247	268	226	278	202	78	56	1.304	1.082
Quilmes	0	0	0	0	0	0	0	0	0	0	0	0	55	108
Río Cuarto	0	10	0	3	5	12	14	24	129	78	37	68	799	725
Rosario	227	270	12	30	430	467	1.187	922	408	333	195	204	3.964	3.446
Salta	0	16	3	7	29	27	62	62	55	45	72	57	888	773
San Juan	100	100	16	13	69	62	214	163	32	12	69	105	1.339	1.226
San Luis	1	5	0	1	3	10	24	14	25	18	66	56	732	531
Santiago del Estero	0	4	1	7	18	51	8	17	16	8	61	96	362	399
Sur	2	30	4	25	73	107	113	140	314	266	107	104	1.083	976
Tecnológica Nacional	234	1.490	217	856	1.943	4.704	953	2.308	778	1.429	310	640	4.827	12.452
Tres de Febrero	23	36	0	0	21	10	11	8	0	0	0	0	165	191
Tucumán	17	19	21	21	39	51	74	74	77	74	295	316	2.285	1.975
Villa María	0	1	0	0	11	8	7	10	14	10	1	0	186	181
Total general	2.083	4.705	517	1.545	6.545	11.335	9.280	9.791	11.890	9.865	4.483	5.489	56.746	62.587

Fuente: DNCIEyPP-SPU

Distribución por sexo - dedicación exclusiva



Gráfico 12

Distribución por sexo - dedicación exclusiva

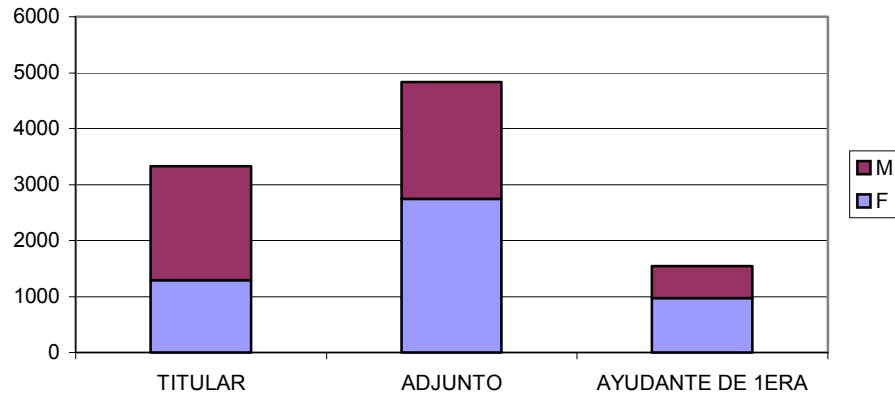

Gráfico 13

Distribución por sexo - dedicación simple

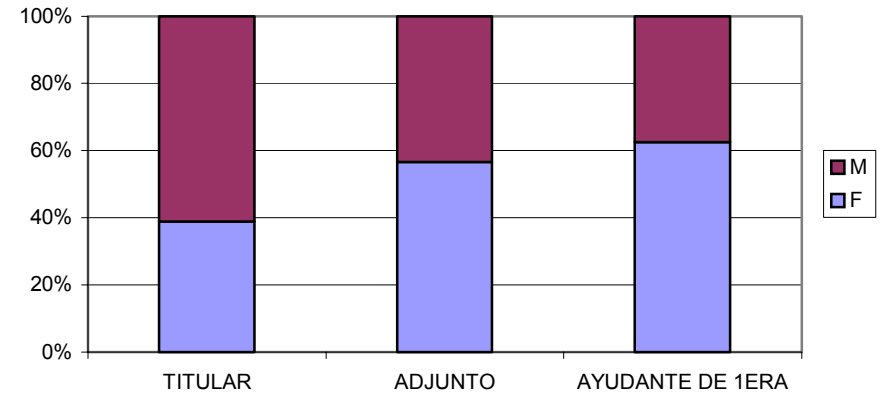

Gráfico 14

Distribución por sexo - dedicación simple

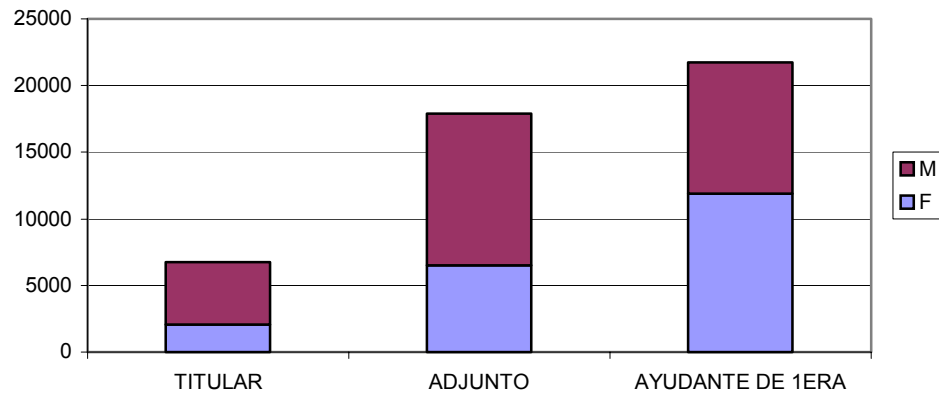

Gráfico 15

Cuadro 8- Cargos de Autoridades Superiores por dedicación, según Universidad.

Año 2005

Universidad	Total General	Exclusiva								Tiempo Completo						
		Total	Rector	V. Rector	Sec. Univ.	Decano	V. Decano	Sec. Fac.	Otros	Total	V. Rector	Sec. Univ.	Decano	V. Decano	Sec. Fac.	Otros
Total	2.320	1.436	35	25	242	214	129	716	75	533	4	58	35	26	316	94
Buenos Aires	295	121	1		5	13	5	97		61		1	3	4	53	
Catamarca	45	40	1	1	7	5	6	20		5				1		4
Centro de la PBA ⁽¹⁾	47	44	1	1	6	8	8	20		3					3	
Chilecito ⁽¹⁾	1	1	1													
Comahue	58	35	1	1	9	8		16		19		1	1		17	
Córdoba	81	48	1	1	10	3	4	29		26		2	3	2	19	
Cuyo	71	23	1	1	2	10	2	7		42		9	1	6	26	
Entre Ríos	65	30	1		7	9	3	10		15		1		1	13	
Formosa	28	28	1	1	7	4	4	11								
Gral. San Martín	21	1	1							14	1	4	6		3	
Gral. Sarmiento ⁽²⁾																
Instituto Univ. del Arte	53	42	1	1	4	7	2	27		8		2			6	
Jujuy ⁽¹⁾	28	24	1	1	6	4	4	8		4		4				
La Matanza ⁽³⁾																
La Pampa ⁽¹⁾	57	57	2	2	10	9	9	20	5							
La Plata ⁽¹⁾	159	108	1	1	3	11	8	28	56	42			2		26	14
La Rioja ⁽¹⁾	56	56	1	1	17	10		25	2							
Lanás	10	6	1		3	2				1		1				
Litoral	94	19			3		1	3	12	72					6	66
Lomas de Zamora ⁽¹⁾	55	55	1	1	12	4	3	34								
Luján	41	24	1	1	8	4	4	6		17		2			5	10
Mar del Plata	62	44	1	1	6	7	8	21		6		1	1		4	
Misiones ⁽¹⁾	49	35	1	1	5	6	6	16		8		1			7	
Nordeste ⁽¹⁾	109	83	1	1	7	11	8	55		15				1	14	
Noroeste de la PBA ⁽³⁾																
Patagonia Austral ⁽¹⁾	26	20	1	1	4	4		10		4				3	1	
Patagonia S. J. Bosco ⁽¹⁾	42	22	1		8	3	1	9		6		1		1	4	
Quilmes ⁽¹⁾	3	2			1			1		1		1				
Río Cuarto	38	34	1	1	8	5	4	15		4				1	3	
Rosario	237	72	1	1	23	12	7	28		74		13	1	4	56	
Salta ⁽¹⁾	35	35	1	1	9	6	6	12								
San Juan ⁽¹⁾	45	43	1	1	8	5	5	23		2					2	
San Luis ⁽¹⁾	41	41	1	1	9	4	4	22								
Santiago del Estero ⁽¹⁾	27	27	1	1	8	4	4	9								
Sur ⁽¹⁾	47	2	1		1					44	1	7	16	2	18	
Tecnológica Nacional	162	99	1		5	21		72		30	1	3	1		25	
Tres de Febrero ⁽¹⁾	5	1	1							4	1	3				
Tucumán	103	98	1	1	13	13	13	57		3					3	
Villa María	24	16	1		8	2		5		3		1			2	

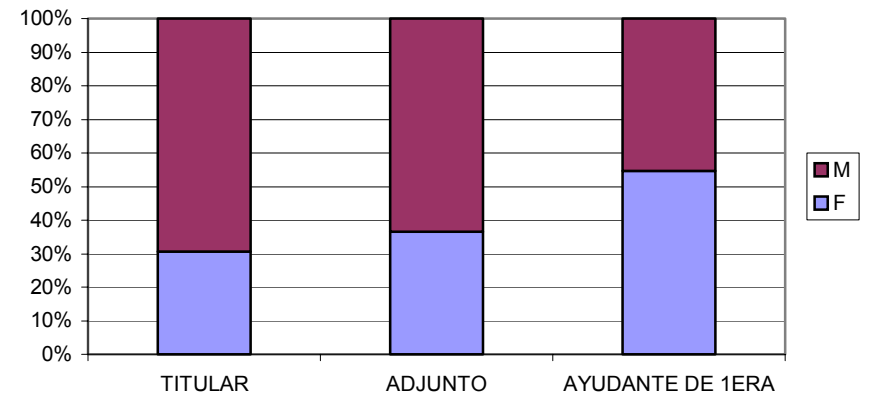
Continúa

Continuación - Cuadro 8

Universidad	Tiempo Parcial						Contratado	
	Total	V. Rector	Sec. Univ.	Decano	V. Decano	Sec. Fac.		Otros
Total	231	2	7	13	11	188	10	120
Buenos Aires	76	1		1	4	70		37
Catamarca								
Centro de la PBA ⁽¹⁾								
Chilecito ⁽¹⁾								
Comahue	4					4		
Córdoba	7					7		
Cuyo	6				1	5		
Entre Ríos	20				2	18		
Formosa								
Gral. San Martín	6		1	3		2		
Gral. Sarmiento ⁽¹⁾								
Instituto Univ. del Arte	3					3		
Jujuy ⁽¹⁾								
La Matanza ⁽¹⁾								
La Pampa ⁽¹⁾								
La Plata ⁽¹⁾	9					1	8	
La Rioja ⁽¹⁾								
Lanús	3	1		2				
Litoral	3				1	2		
Lomas de Zamora ⁽¹⁾								
Luján								
Mar del Plata	12			1	1	8	2	
Misiones ⁽¹⁾	6		1			5		
Nordeste ⁽¹⁾	11				1	10		
Noroeste del PBA ⁽²⁾								
Patagonia Austral ⁽¹⁾	2					2		
Patagonia S. J. Bosco ⁽¹⁾								14
Quilmes								
Río Cuarto								
Rosario	22		4		1	17		69
Salta ⁽¹⁾								
San Juan ⁽¹⁾								
San Luis ⁽¹⁾								
Santiago del Estero ⁽¹⁾								
Sur ⁽¹⁾	1					1		
Tecnológica Nacional	33			6		27		
Tres de Febrero ⁽¹⁾								
Tucumán	2					2		
Villa María	5		1			4		

(1) La Universidad no presenta información para el año 2005. Los datos corresponden al año 2004.

(2) El escalafón utilizado no permite la discriminación.

(3) La Universidad no presenta información para los años 2004 y 2005.

Fuente: DNCIEyPP-SPU

Cuadro 9- Cargos no docentes por categoría, según Universidad.

Año 2005.

Universidad	Total General	Directivos			Superiores					Apoyo							Cont.	
		Total	11	10	Total	9	8	7	Otros	Total	6	5	4	3	2	1		Otros
Total	39.839	2.491	453	2.038	18.380	4.863	5.920	7.591	6	15.423	5.813	3.602	3.722	1.063	915	249	59	3.545
Buenos Aires	12.293	393	56	337	5.469	787	1.306	3.376		5.298	1.465	1.827	1.231	66	554	155		1.133
Catamarca	456	35	10	25	161	49	26	86		260	91	31	136		2			
Centro de la PBA (1)	394	29	11	18	95	31	32	32		216	128	46	2		40			54
Chilecito (1)	95	11	5	6	14	2		12		70	2	55		13				
Comahue	661	33	2	31	263	72	28	163		360	100	46	214					5
Córdoba	3.452	223	18	205	1.658	508	549	601		949	949							622
Cuyo	1.338	130	28	102	790	254	283	253		418	158	115	100	27		18		
Entre Ríos	508	24	4	20	167	68	35	64		218	42	38	36	5	97			99
Formosa	240	47	25	22	106	21	36	49		87	27	19		41				
Gral. San Martín	201	21	2	19	156	39	51	66		24	24							
Gral. Sarmiento (1)	180	27	15	12	90	23	24	43		63	24	13	23	3				
Instituto Univ. del Arte	382				53	15	20	18		99	64	34	1					230
Jujuy (1)	360	11	1	10	108	27	35	46		196	64	69	44		19			45
La Matanza (1)	257	26	2	24	106	30	25	51		125	119	6						
La Pampa (1)	321	21	4	17	154	47	56	51		146	34	35	27	38	11	1		
La Plata (1)	2.374	159	27	132	1.426	514	486	426		789	356	120	312			1		
La Rioja (1)	266	18	9	9	50	26	3	21		166	9	150	1	6				32
Lanús	205	15	11	4	18	5	6	6	1	82	8	16	14	37	7			90
Litoral	762	58	18	40	253	66	92	95		451	104	73	115	57	70	32		
Lomas de Zamora (1)	582	39	5	34	136	45	38	53		274	39	35	143		57			133
Luján	549	14	5	9	66	20	18	23	5	330	43	7	19	202			59	139
Mar del Plata	800	27	1	26	164	26	38	100		475	27	84	362		2			134
Misiones (1)	382	52	7	45	143	65	43	35		187	162	4	16		5			
Nordeste (1)	1.457	27	10	17	477	109	161	207		953	226	184	275	268				
Noroeste del PBA (2)																		
Patagonia Austral (1)	249	7	3	4	67	17	14	36		175	28	7	58	82				
Patagonia S. J. Bosco (1)	476	66	18	48	284	70	140	74		119	97	1	9	1	11			7
Quilmes	436	19	10	9	107	34	44	29		26	26							284
Río Cuarto	477	16	5	11	139	21	54	64		322	81	78	34	129				
Rosario	2.230	262	36	226	1.535	440	662	433		185	185							248
Salta (1)	567	47	5	42	194	82	54	58		326	46	173	76	31				
San Juan (1)	1.065	72	17	55	530	206	154	170		419	419							44
San Luis (1)	594	55	9	46	281	75	92	114		166	88	78						92
Santiago del Estero (1)	323	25	7	18	108	32	35	41		119	41	42	36					71
Sur (1)	469	57	5	52	151	37	39	75		261	47	82	64	52	16			
Tecnológica Nacional	1.534	114	8	106	822	334	283	205		598	211	47	339		1			
Tres de Febrero (1)	153	6	3	3	39	14	12	13		108	25	15	26			42		
Tucumán	2.627	296	50	246	1.946	644	922	380		306	204	65	9	5	23			79
Villa María	124	9	1	8	54	8	24	22		57	50	7						4

(1) La Universidad no presenta información para el año 2005. Los datos corresponden al año 2004.

(2) La Universidad no presenta información para los años 2004 y 2005.

Fuente: DNCIEyPP-SPU

Cuadro 10- Evolución escala salarial docente: Sueldos Brutos, sin antigüedad.
 Período: Diciembre 2001- Marzo 2006.

Dedicación	Cargo	Año 2001	Año 2002	Año 2003	Año 2004	Año 2005	Año 2006
		Dic. 01	Dic. 02	Dic. 03	Jun. 04	Nov. 05	Dic.06
<i>Exclusiva</i>	<i>PROFESOR TITULAR</i>	1.042	1.042	1.042	1.402	1.891	2.332
	<i>PROFESOR ASOCIADO</i>	981	981	981	1.288	1.744	2.151
	<i>PROFESOR ADJUNTO</i>	850	850	850	1.080	1.483	1.830
	<i>JTP</i>	745	745	745	965	1.345	1.663
	<i>AYUDANTE DE 1ra.</i>	669	669	669	879	1.243	1.534
<i>Semiexcl.</i>	<i>PROFESOR TITULAR</i>	576	576	576	651	898	1.110
	<i>PROFESOR ASOCIADO</i>	540	540	540	615	856	1.058
	<i>PROFESOR ADJUNTO</i>	446	446	446	521	747	921
	<i>JTP</i>	383	383	383	458	673	831
	<i>AYUDANTE DE 1ra.</i>	344	344	344	419	628	775
<i>Simple</i>	<i>PROFESOR TITULAR</i>	225	225	225	270	387	477
	<i>PROFESOR ASOCIADO</i>	211	211	211	249	360	445
	<i>PROFESOR ADJUNTO</i>	178	178	178	216	321	396
	<i>JTP</i>	153	153	153	190	291	360
	<i>AYUDANTE DE 1ra.</i>	135	135	135	173	271	335
	<i>AYUDANTE DE 2da.</i>	116	116	116	154	265	328

Fuente: DNCIEyPP-SPU

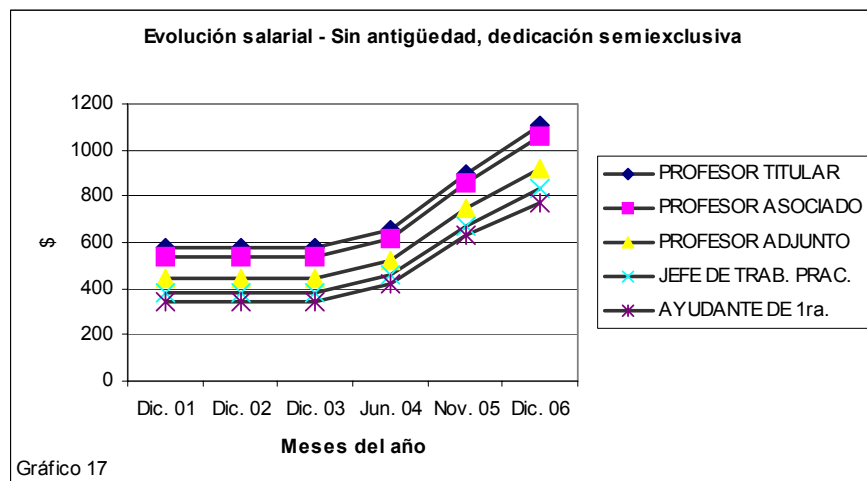
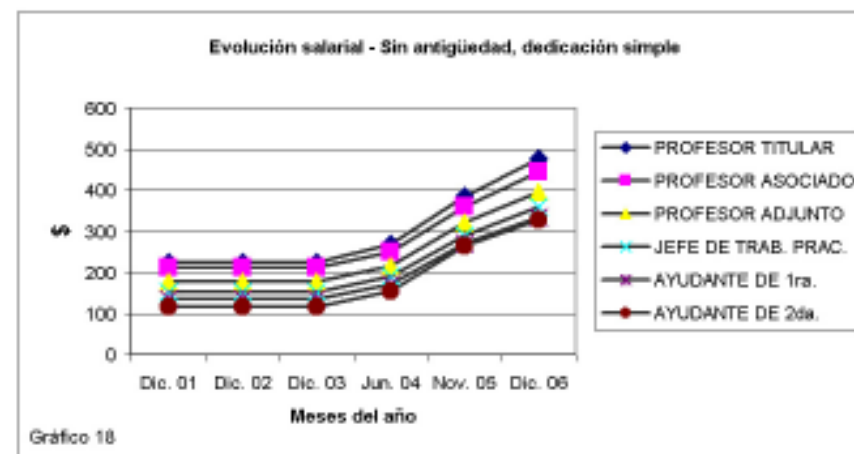
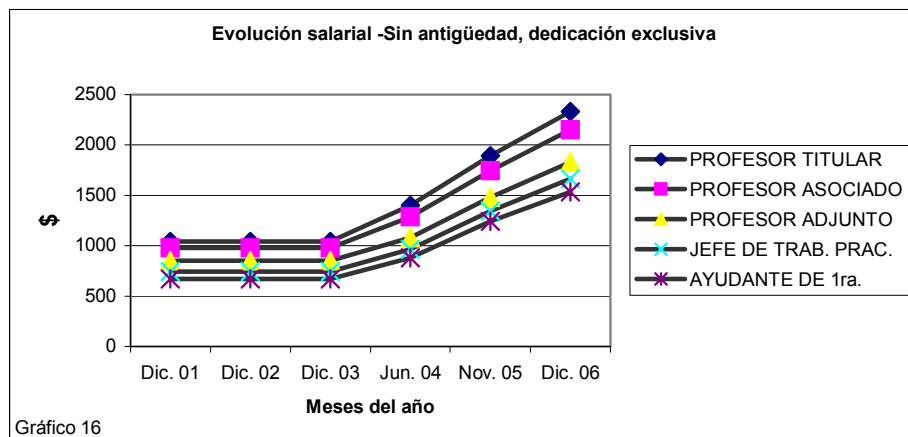

Cuadro 11- Evolución escala salarial docente: Sueldos Brutos, con antigüedad promedio.
Diciembre 2001- Marzo 2006.

Dedicación	Cargo	Año 2001	Año 2002	Año 2003	Año 2004	Año 2005	Año 2006
		Dic. 01	Dic. 02	Dic. 03	Jun. 04	Nov. 05	Dic.06
<i>Exclusiva</i>	<i>PROFESOR TIT</i>	1.995	1.995	1.995	2.382	3.462	4.438
	<i>PROFESOR AS</i>	1.879	1.879	1.879	2.210	3.181	4.088
	<i>PROFESOR AD</i>	1.628	1.628	1.628	1.880	2.681	3.465
	<i>JTP</i>	1.426	1.426	1.426	1.664	2.419	3.141
	<i>AYUDANTE DE</i>	1.282	1.282	1.282	1.508	2.222	2.890
<i>Semiexcl.</i>	<i>PROFESOR TIT</i>	721	721	721	948	1.340	1.780
	<i>PROFESOR AS</i>	680	680	680	889	1.272	1.693
	<i>PROFESOR AD</i>	575	575	575	733	1.090	1.461
	<i>JTP</i>	503	503	503	630	970	1.309
	<i>AYUDANTE DE</i>	458	458	458	567	897	1.216
<i>Simple</i>	<i>PROFESOR TIT</i>	259	259	259	372	550	725
	<i>PROFESOR AS</i>	244	244	244	344	510	675
	<i>PROFESOR AD</i>	207	207	207	294	451	598
	<i>JTP</i>	179	179	179	255	407	542
	<i>AYUDANTE DE</i>	159	159	159	229	376	503
	<i>AYUDANTE DE</i>	138	138	138	200	360	490

Fuente: DNCIEyPP-SPU

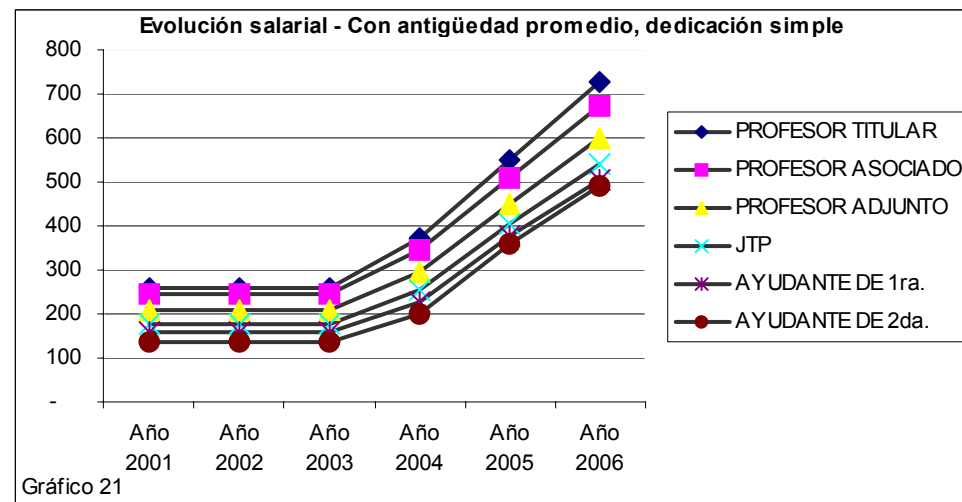
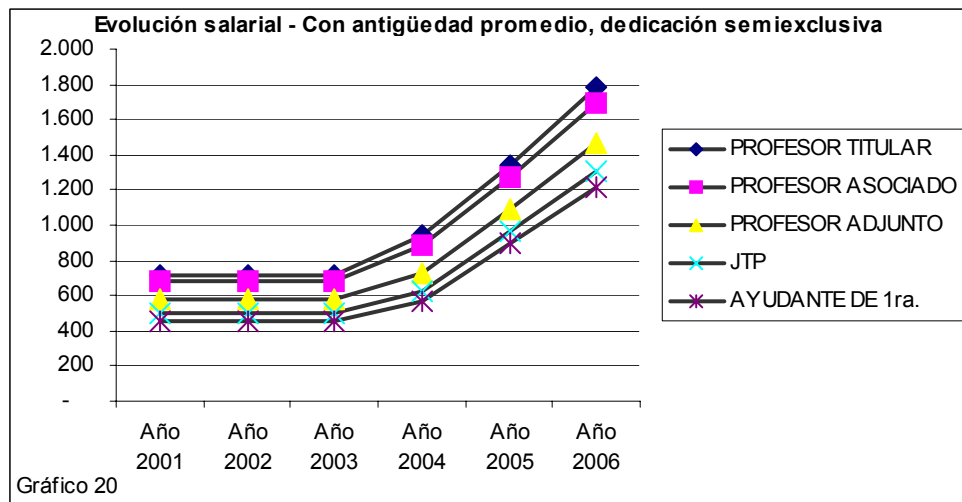
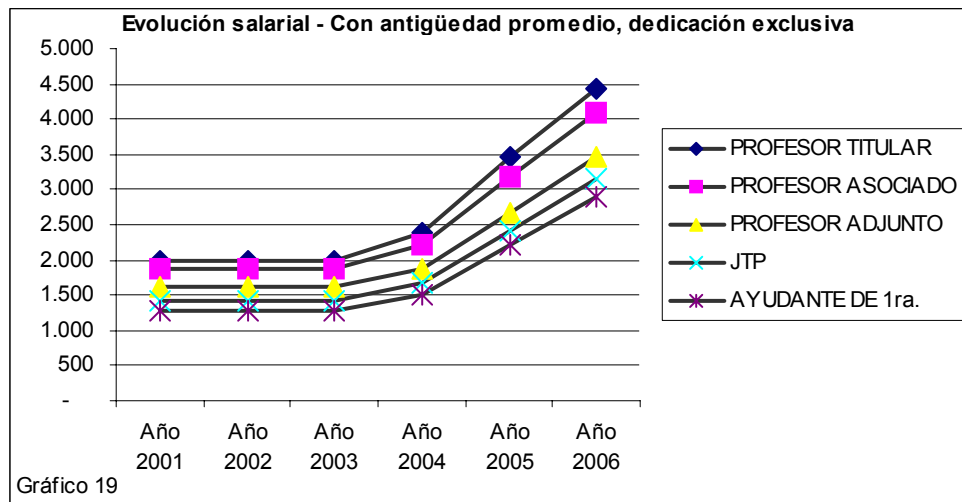

Cuadro 12- Evolución escala salarial docente: Sueldos Brutos, con antigüedad máxima.

Diciembre 2001- Marzo 2007

Dedicación	Cargo	Año 2001	Año 2002	Año 2003	Año 2004	Año 2005	Año 2006	Año 2007
		Dic. 01	Dic. 02	Dic. 03	Jun. 04	Nov. 05	Dic. 06	Mar. 07
<i>Exclusiva</i>	<i>PROFESOR TITULAR</i>	2.259	2.259	2.259	2.653	3.897	5.021	5.130
	<i>PROFESOR ASOCIADO</i>	2.127	2.127	2.127	2.465	3.579	4.624	4.732
	<i>PROFESOR ADJUNTO</i>	1.844	1.844	1.844	2.101	3.013	3.918	4.026
	<i>JTP</i>	1.615	1.615	1.615	1.858	2.715	3.550	3.658
	<i>AYUDANTE DE 1ra.</i>	1.452	1.452	1.452	1.681	2.493	3.265	3.374
<i>Semiexcl.</i>	<i>PROFESOR TITULAR</i>	842	842	842	1.148	1.615	2.174	2.247
	<i>PROFESOR ASOCIADO</i>	796	796	796	1.076	1.531	2.067	2.139
	<i>PROFESOR ADJUNTO</i>	682	682	682	883	1.309	1.781	1.854
	<i>JTP</i>	603	603	603	757	1.162	1.595	1.667
	<i>AYUDANTE DE 1ra.</i>	553	553	553	680	1.073	1.480	1.553
<i>Simple</i>	<i>PROFESOR TITULAR</i>	310	310	310	478	708	951	987
	<i>PROFESOR ASOCIADO</i>	292	292	292	444	655	884	920
	<i>PROFESOR ADJUNTO</i>	250	250	250	377	577	783	819
	<i>JTP</i>	217	217	217	326	518	709	745
	<i>AYUDANTE DE 1ra.</i>	194	194	194	291	477	657	693
	<i>AYUDANTE DE 2da.</i>	170	170	170	254	453	637	681

Fuente: DNCIEyPP-SPU

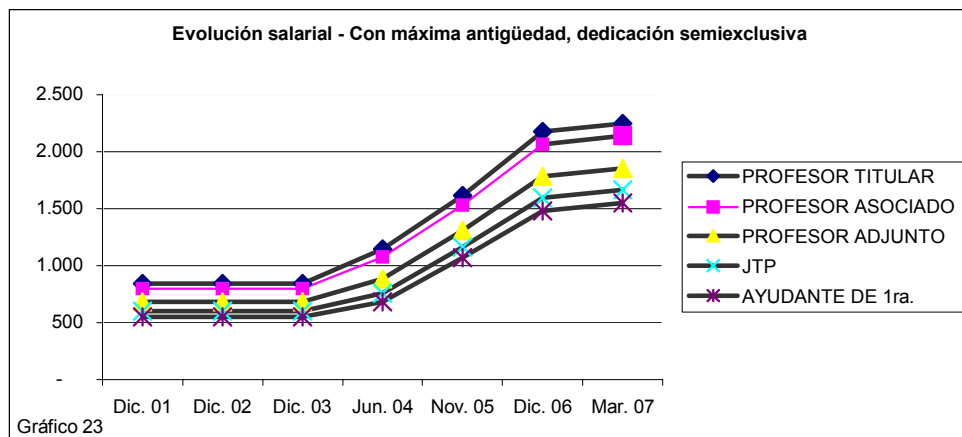
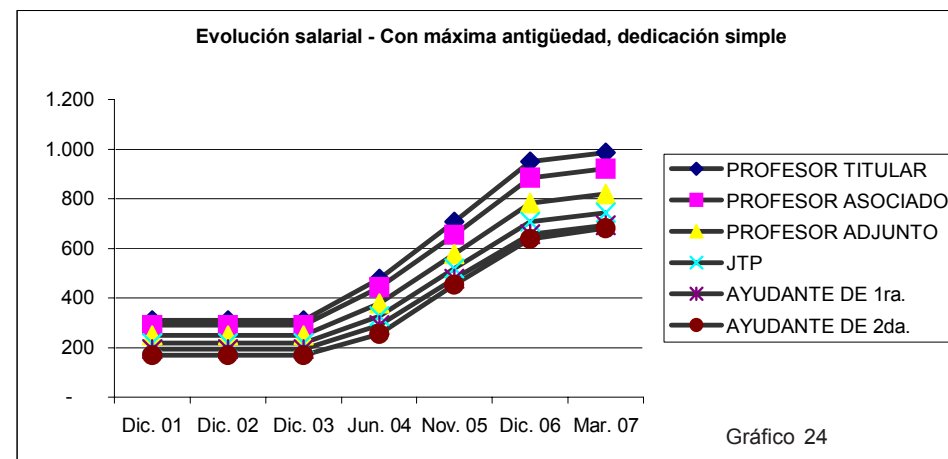
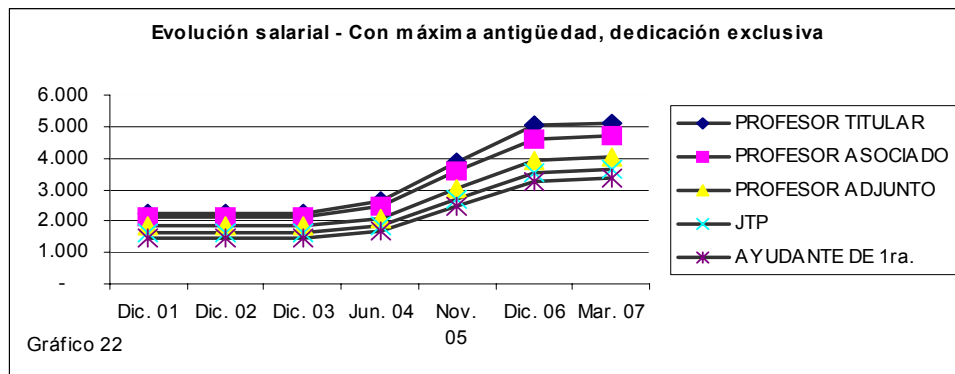

Cuadro 13- Evolución escala salarial docentes preuniversitarios: Sueldos Brutos, sin antigüedad.

Período Diciembre 2003- Diciembre 2006

Cargo	Año 2003	Año 2004	Año 2005			Año 2006						
	Dic. 03	Jul. 04	Ene. 05	Jul. 05	Ago. 05	Ene. 06	Mar. 06	May. 06	Jun. 06	Jul. 06	Ago. 06	Dic. 2006
<i>Director de 1era.</i>	694	719	819	877	977	984	984	1.091	1.201	1.237	1.335	1.379
<i>Maestro de Grado</i>	428	453	553	611	712	719	719	922	977	1.014	1.068	1.133
<i>Preceptor</i>	418	443	543	601	701	708	708	921	976	1.012	1.066	1.133
<i>Hora Cátedra Media</i>	26	31	38	38	45	46	46	61	65	67	71	76
<i>Hora Cátedra Superior</i>	32	39	47	48	56	57	57	76	81	84	88	94

Cuadro 14- Evolución escala salarial docentes preuniversitarios: Sueldos Brutos, con antigüedad promedio.

Período Diciembre 2003- Diciembre 2006

Cargo	Año 2003	Año 2004	Año 2005			Año 2006						
	Dic. 03	Jul. 04	Ene. 05	Jul. 05	Ago. 05	Ene. 06	Mar. 06	May. 06	Jun. 06	Jul. 06	Ago. 06	Dic. 2006
<i>Director de 1era.</i>	1.175	1.215	1.315	1.412	1.539	1.617	1.642	1.755	1.958	2.026	2.207	2.354
<i>Maestro de Grado</i>	683	724	824	921	1.048	1.125	1.151	1.263	1.365	1.433	1.532	1.849
<i>Preceptor</i>	664	705	805	902	1.029	1.107	1.132	1.244	1.346	1.414	1.514	1.844
<i>Hora Cátedra Media</i>	41	47	54	57	66	71	72	80	87	91	98	123
<i>Hora Cátedra Superior</i>	51	59	67	71	81	88	90	99	108	113	122	153

Cuadro 15- Evolución escala salarial docentes preuniversitarios: Sueldos Brutos, con antigüedad máxima.

Período Diciembre 2003- Diciembre 2006

Cargo	Año 2003	Año 2004	Año 2005			Año 2006						
	Dic. 03	Jul. 04	Ene. 05	Jul. 05	Ago. 05	Ene. 06	Mar. 06	May. 06	Jun. 06	Jul. 06	Ago. 06	Dic. 2006
<i>Director de 1era.</i>	1.373	1.419	1.519	1.632	1.771	1.877	1.913	2.028	2.270	2.270	2.566	2.755
<i>Maestro de Grado</i>	788	835	935	1.048	1.187	1.293	1.329	1.443	1.564	1.564	1.764	2.143
<i>Preceptor</i>	766	812	912	1.026	1.164	1.271	1.307	1.421	1.542	1.542	1.741	2.137
<i>Hora Cátedra Media</i>	48	54	61	65	74	81	84	91	99	99	113	142
<i>Hora Cátedra Superior</i>	59	67	75	80	92	101	104	113	123	123	140	177

Fuente: DNCIEyPP

Evolución escala salarial docentes preuniversitarios: Sueldos Brutos, sin antigüedad

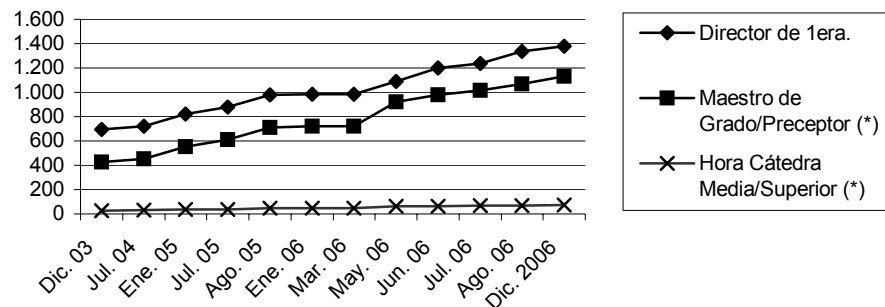

Evolución escala salarial docentes preuniversitarios: Sueldos Brutos, con antigüedad promedio

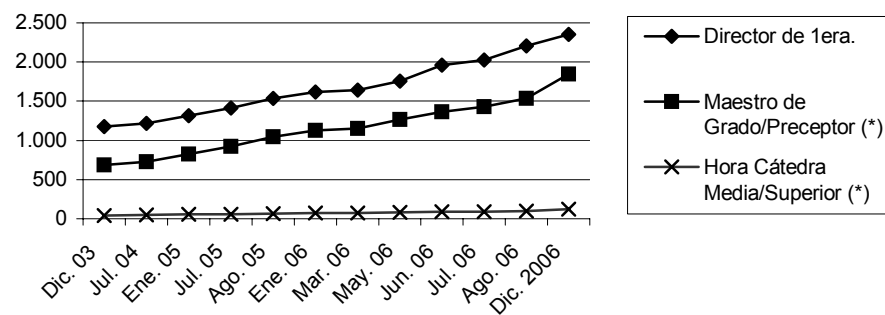

Evolución escala salarial docentes preuniversitarios: Sueldos Brutos, con antigüedad máxima.

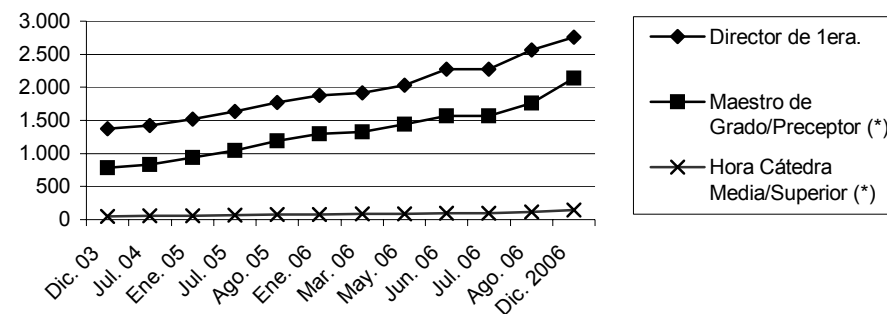

Comparativo de índices de salarios
Evolución Sector Privado, Público, Docente Universitario y Preuniversitario
 Base 2001 = 100



Gráfico 28

(*) Índice de precios al consumidor en Capital y Gran Buenos Aires, nivel general.

Composición del Sueldo Bruto Docente. Período Enero 2006 a Marzo 2007
Ayudante de 1ª Dedicación Simple - Sin Antigüedad

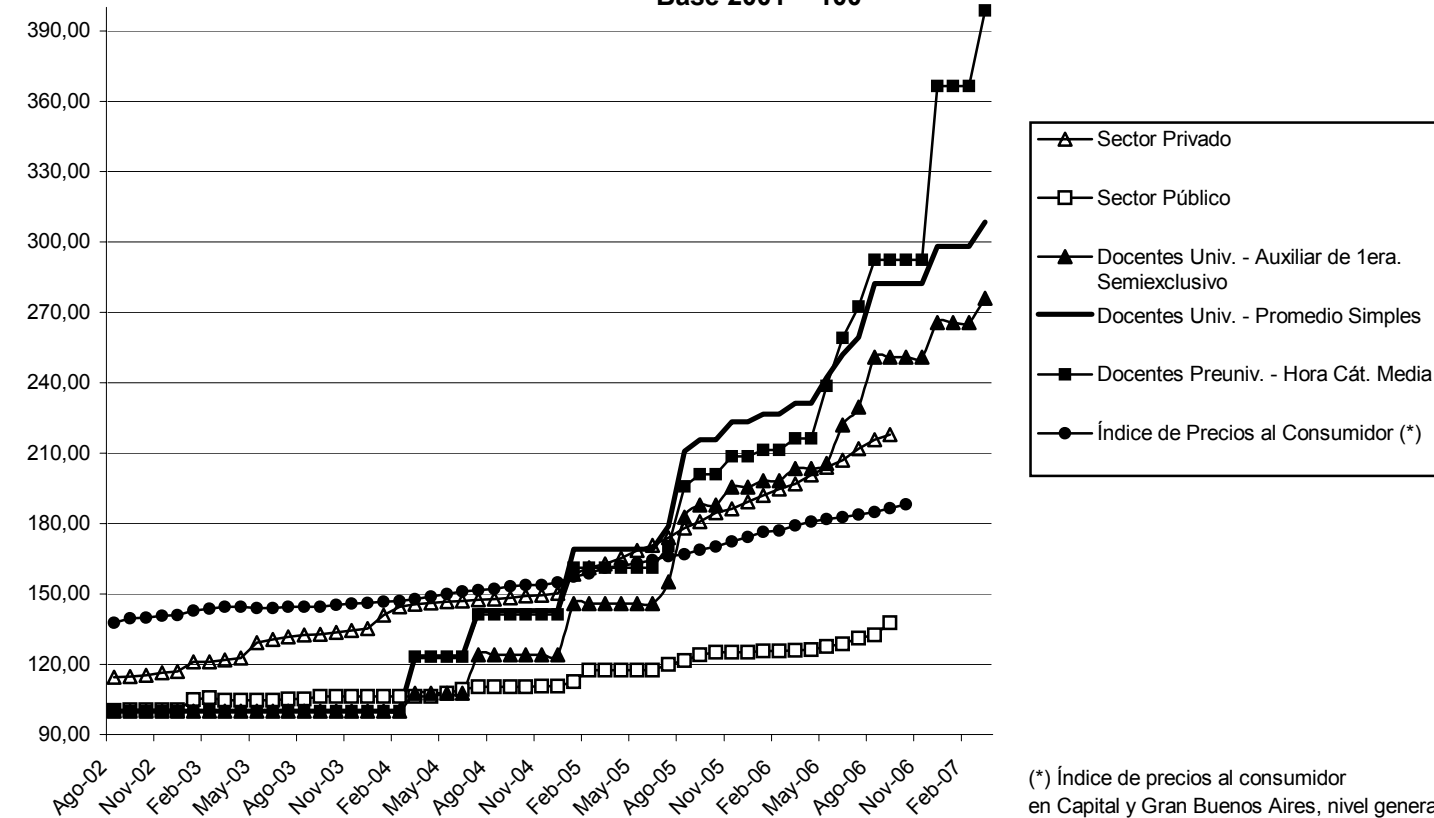
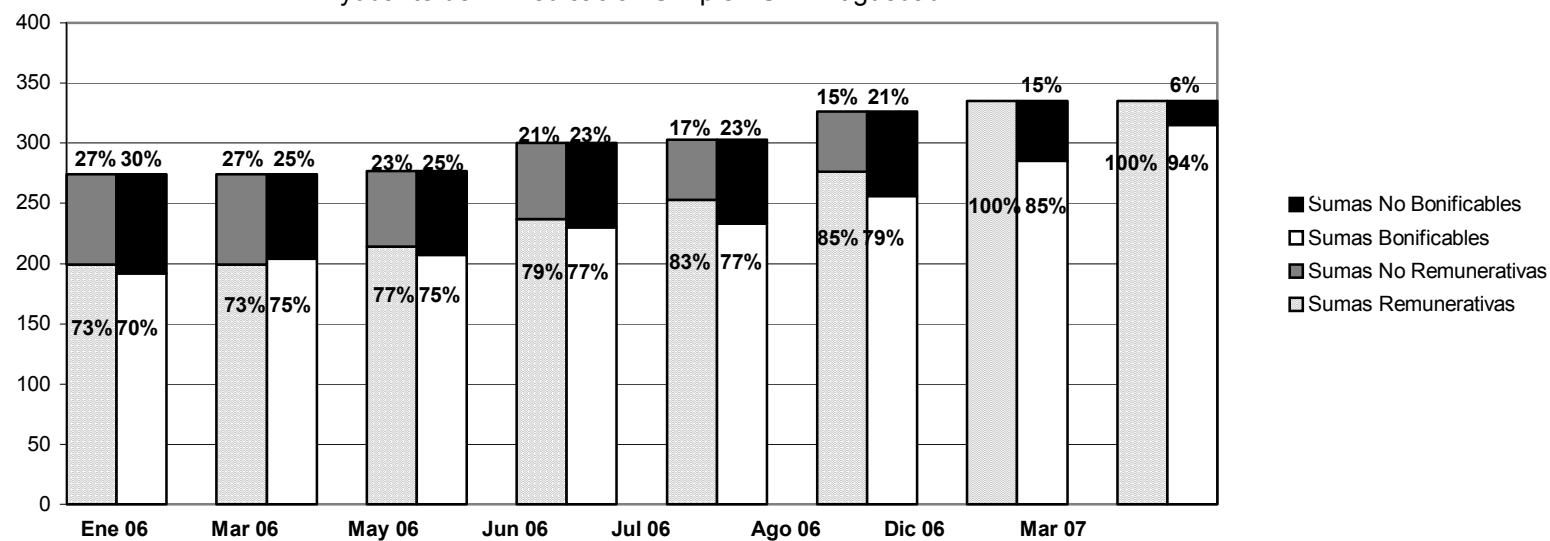

Composición del Sueldo Bruto Docente. Período Enero 2006 a Marzo 2007
Ayudante de 1ª Dedicación Semiexclusiva - Antigüedad Promedio

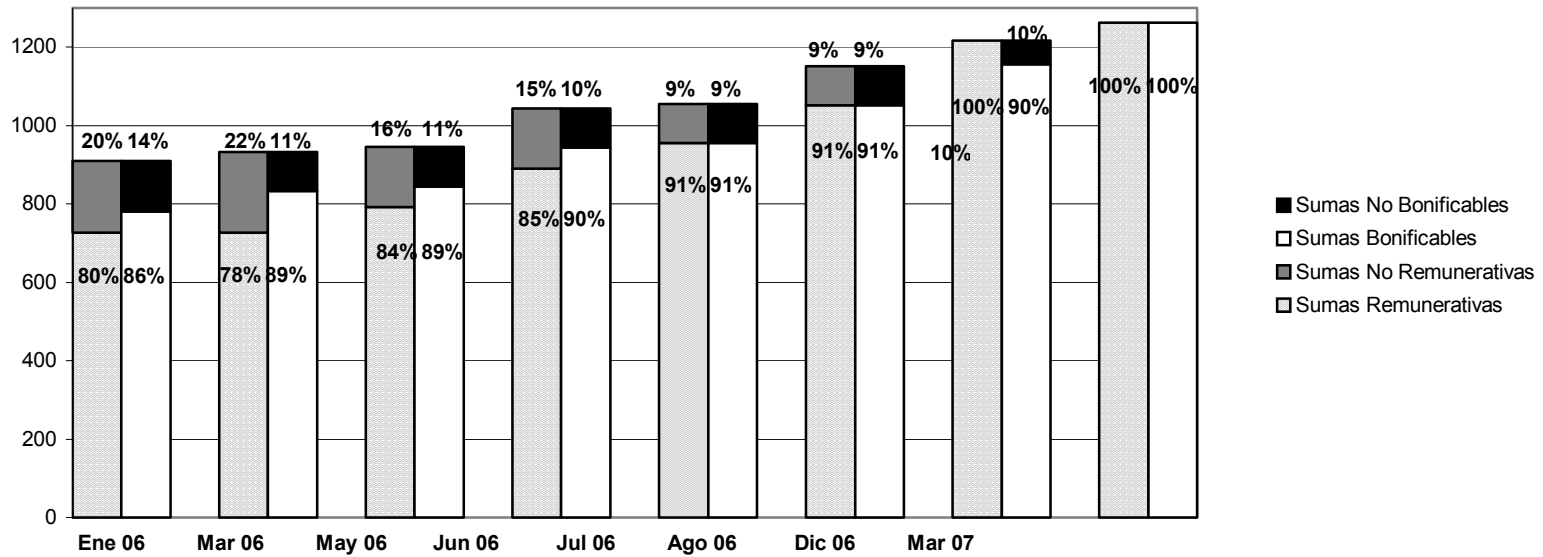

Composición del Sueldo Bruto Docente. Período Enero 2006 a Marzo 2007
 Prof. Adjunto Dedicación Simple - Máxima Antigüedad

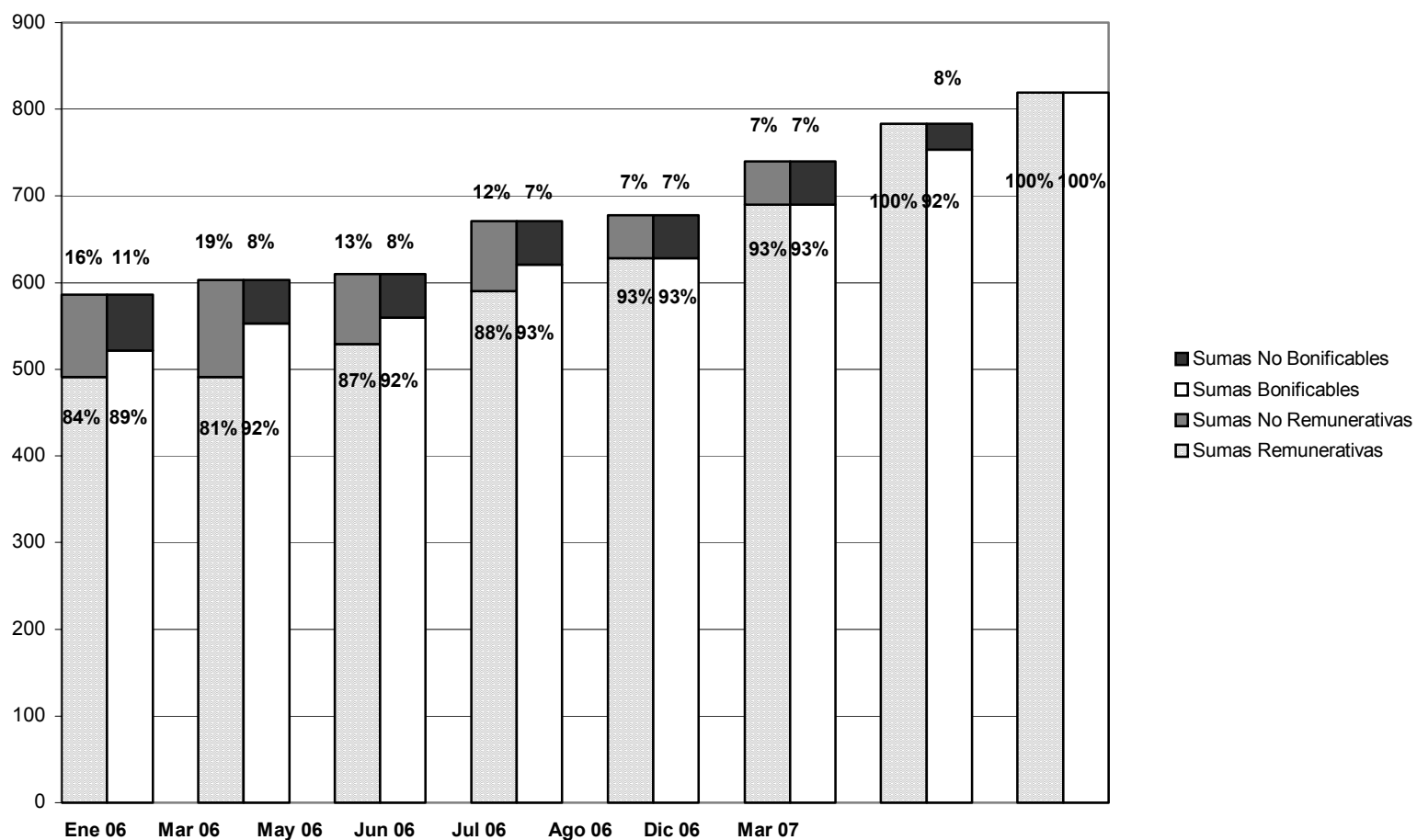

Composición del Sueldo Bruto Docente. Período Enero 2006 a Marzo 2007
 Prof. Titular Dedicación Exclusiva - Máxima Antigüedad

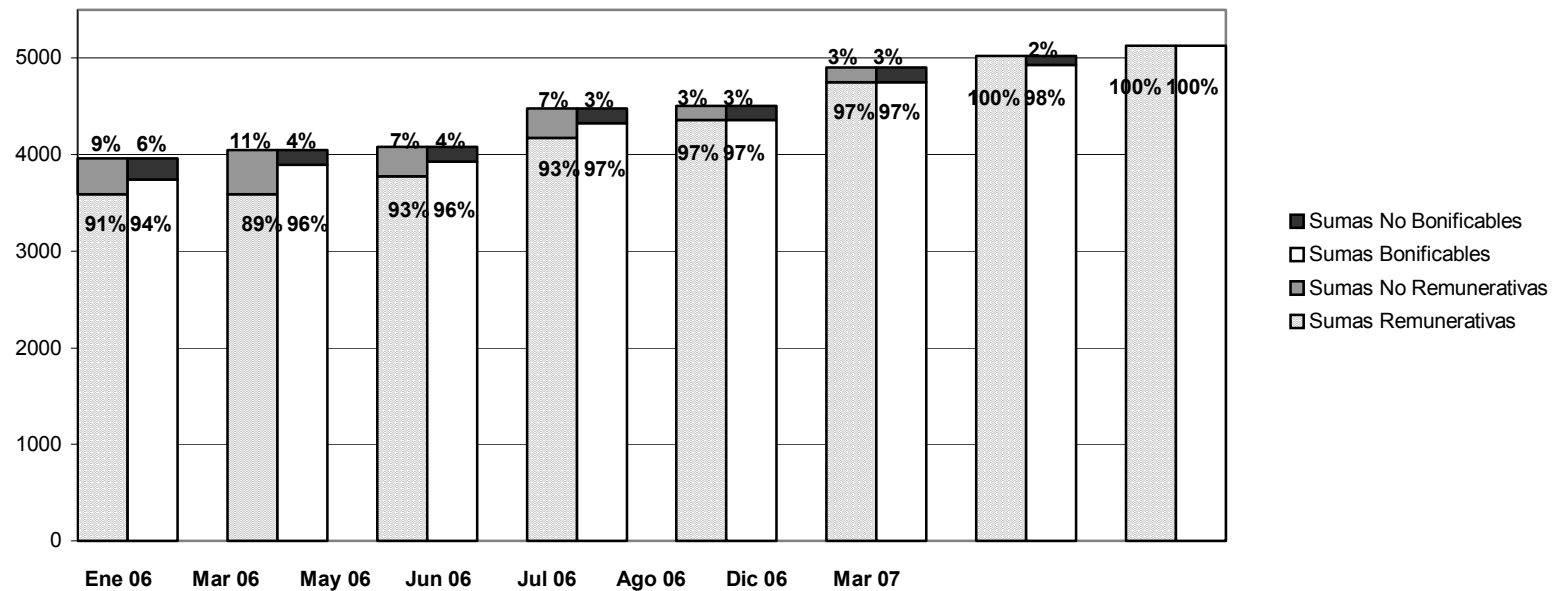

Fuente: DNCIEyPP-SPU



Presupuesto III

Datos del Presupuesto de Universidades Nacionales

Cuadro 1- Participación Porcentual del Presupuesto transferido a las Universidades Nacionales en el Producto Interno Bruto.

Período 2001-2005

AÑO	PRESUPUESTO de las UNIVERSIDADES NACIONALES ⁽¹⁾ - en millones de \$ corrientes-	P.I.B. ⁽²⁾	Participación Porcentual (%)	Variación Presupuestario (%)
2001	1.649	268.697	0,61	-0,90 21,05 8,54 33,81
2002	1.634	312.580	0,52	
2003	1.978	375.909	0,53	
2004	2.147	447.643	0,48	
2005	2.873	531.939	0,54	

(1) Transferencias efectivizadas por el Programa 26: Desarrollo de la Educación Superior del Ministerio de Educación, correspondiente a las Fuentes de Financiamiento 11: Tesoro Nacional y 22: Crédito Externo. Incluye las transferencias efectuadas a través del Programa 98 (Fuentes 11 y 13) para Articulación III y FONID.

(2) Estimación del Producto Interno Bruto según publicación del INDEC. Datos provisorios.

Evolución Presupuestaria (1)



Gráfico 1

Cuadro 2- Composición del Crédito Inicial por Función y su participación porcentual, sobre el Total del Crédito otorgado por la Ley de Presupuesto N° 25.967, según Universidad.

Año 2005.

Universidad	Crédito Total en miles de \$-	Participación de cada Función en el Total del Crédito					
		Ciencia y Técnica		Educación y Cultura		Salud	
		-en miles de \$-	en %	-en miles de \$-	en %	-en miles de \$-	en %
Total	2.257.202,40	130.781,87	5,79	2.067.827,75	91,61	58.592,79	2,60
Buenos Aires	388.350,45	9.214,38	2,37	339.651,71	87,46	39.484,37	10,17
Catamarca	28.107,77	1.407,19	5,01	26.700,59	94,99		
Centro de la PBA	34.778,04	1.472,06	4,23	32.705,99	94,04	600,00	1,73
Chilecito	4.550,57	4.550,57	100,00				
Comahue	54.870,54	1.417,31	2,58	52.963,23	96,52	490,00	0,89
Córdoba	166.956,70	3.964,98	2,37	151.113,30	90,51	11.878,42	7,11
Cuyo	97.036,08	1.927,33	1,99	93.608,76	96,47	1.500,00	1,55
Entre Ríos	29.711,34	640,37	2,16	29.070,97	97,84		
Formosa	15.877,78	705,43	4,44	15.172,35	95,56		
Gral San Martín	18.215,29	112,20	0,62	18.103,09	99,38		
Gral. Sarmiento	14.222,35	2,42	0,02	14.219,93	99,98		
Instituto Univ. Del Arte	18.871,77			18.871,77	100,00		
Jujuy	23.911,91	764,65	3,20	23.147,26	96,80		
La Matanza	35.838,50	631,03	1,76	35.207,47	98,24		
La Pampa	25.027,74	706,77	2,82	24.320,97	97,18		
La Plata	136.699,11	5.785,67	4,23	130.423,44	95,41	490,00	0,36
La Rioja	16.528,18	276,73	1,67	15.761,45	95,36	490,00	2,96
Lanus	11.453,14			11.453,14	100,00		
Litoral	58.210,77	2.159,40	3,71	55.561,37	95,45	490,00	0,84
Lomas de Zamora	43.165,02	338,28	0,78	42.826,75	99,22		
Luján	28.199,89	673,36	2,39	27.526,53	97,61		

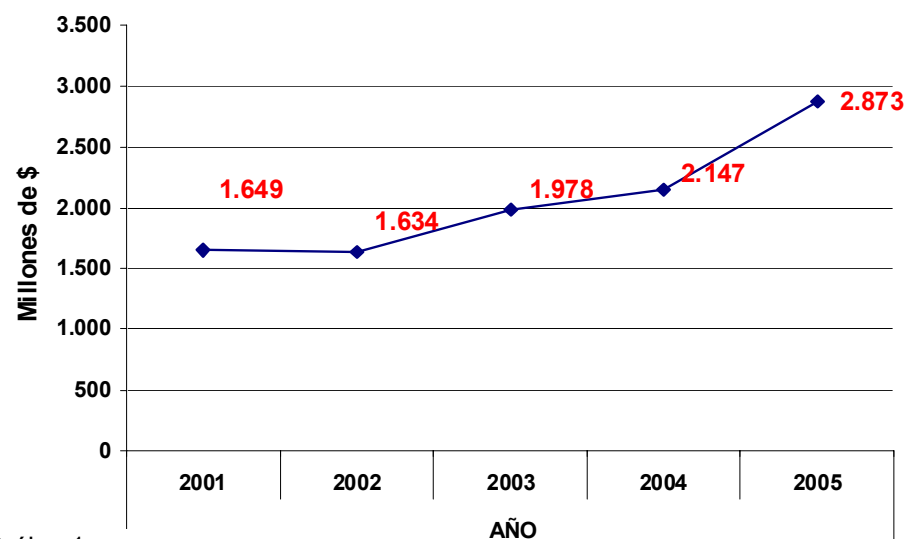
Continúa

Continuación - cuadro 2

Universidad	Crédito Total en miles de \$-	Participación de cada Función en el Total del Crédito					
		Ciencia y Técnica		Educación y Cultura		Salud	
		-en miles de \$-	en %	-en miles de \$-	en %	-en miles de \$-	en %
Total	2.257.202,40	130.781,87	5,79	2.067.827,75	91,61	58.592,79	2,60
Mar del Plata	55.240,82	2.262,13	4,10	52.978,69	95,90		
Misiones	38.167,24	1.112,69	2,92	37.054,55	97,08		
Nordeste	70.836,57	1.020,21	1,44	69.126,36	97,59	690,00	0,97
Noroeste de la PBA	3.750,20			3.750,20	100,00		
Patagonia Austral	19.724,71	231,01	1,17	19.493,70	98,83		
Patagonia S.J. Bosco	41.226,44	515,75	1,25	40.710,69	98,75		
Quilmes	19.848,21	206,71	1,04	19.641,50	98,96		
Río Cuarto	46.777,30	2.126,84	4,55	44.650,46	95,45		
Rosario	118.740,31	2.833,66	2,39	114.406,66	96,35	1.500,00	1,26
Salta	41.236,74	1.801,97	4,37	39.434,77	95,63		
San Juan	78.385,95	2.246,25	2,87	76.139,70	97,13		
San Luis	45.408,56	1.771,99	3,90	43.636,57	96,10		
Santiago del Estero	22.962,03	888,79	3,87	22.073,24	96,13		
Sur	46.978,42	1.872,73	3,99	44.615,69	94,97	490,00	1,04
Tecnológica Nacional	138.191,30	1.617,27	1,17	136.574,04	98,83		
Tres de Febrero	10.781,72			10.781,72	100,00		
Tucumán	124.137,03	3.323,03	2,68	120.324,00	96,93	490,00	0,39
Villa María	9.725,93	200,73	2,06	9.525,20	97,94		
Fundación Miguel Lillo ⁽¹⁾	1.500,00			1.500,00	100,00		
Créditos a Distribuir	73.000,00	70.000,00	95,89	3.000,00	4,11		

⁽¹⁾ A efectos de análisis presupuestarios se incluye en la lista de Universidades Nacionales

Fuente: DNCIEyPP - SPU

Cuadro 3- Evolución de los Créditos del Tesoro Nacional clasificados por año, según Universidad.
En miles de pesos, a valores corrientes.

Período 2001-2005.

Universidad	Año 2001	Año 2002	Año 2003	Año 2004	Año 2005
Total	1.387.981,98	1.692.071,49	1.953.194,69	2.065.426,54	2.860.590,45
Buenos Aires	-	316.221,76	345.583,40	380.952,35	552.087,56
Catamarca	21.499,18	22.639,92	25.029,86	27.239,22	36.420,06
Centro de la PBA	29.790,48	28.994,35	32.639,86	30.980,31	44.483,81
Chilecito				2.497,88	5.495,15
Comahue	40.647,37	41.890,90	51.148,05	55.560,85	68.266,55
Córdoba	124.015,18	123.225,48	150.292,08	163.547,66	215.983,49
Cuyo	81.648,42	80.058,16	88.703,48	94.645,42	128.550,26
Entre Ríos	23.575,28	22.324,18	26.954,18	28.640,78	37.112,81
Formosa	10.230,86	10.467,46	12.124,22	13.849,04	19.791,30
Gral. San Martín	13.251,69	12.903,40	15.630,79	17.798,27	23.003,87
Gral. Sarmiento	9.914,70	11.004,11	12.570,57	14.350,72	18.794,98
Instituto Univ. Del Arte	13.252,29	13.507,81	15.467,10	18.304,76	23.747,83
Jujuy	16.298,65	17.511,45	19.531,62	22.017,07	29.803,22
La Matanza	28.097,69	27.637,67	31.228,39	33.814,42	42.456,83
La Pampa	21.512,17	20.733,75	22.122,29	24.406,72	32.550,02
La Plata	109.950,32	111.391,94	124.856,47	136.861,24	202.595,61
La Rioja	13.849,43	14.676,35	16.147,25	15.752,77	22.225,29
Lanús	5.983,99	6.735,47	10.750,68	11.532,67	23.152,57
Litoral	45.294,74	46.752,95	48.924,78	58.775,98	86.218,26
Lomas de Zamora	30.645,35	29.451,91	35.861,69	39.241,64	50.978,77
Luján	22.112,06	21.133,34	25.263,43	27.474,48	35.780,47
Mar del Plata	41.219,00	41.536,75	50.324,48	55.362,39	72.009,45
Misiones	30.631,45	29.101,53	34.963,38	36.868,39	48.938,58
Nordeste	51.364,11	53.771,39	59.886,60	65.122,24	90.964,02
Noroeste de la PBA				1.500,00	4.150,07
Patagonia Austral	15.268,61	15.846,21	17.823,11	19.709,08	24.109,77
Patagonia S.J.Bosco	32.610,62	30.830,96	36.845,43	40.397,75	51.618,79
Quilmes	16.145,08	15.578,72	19.259,19	20.220,56	23.121,88
Río Cuarto	38.159,62	39.742,98	45.194,45	47.588,22	59.376,24
Rosario	91.316,66	89.302,14	106.626,90	116.624,36	153.956,74
Salta	32.021,26	33.059,25	37.636,34	39.922,88	55.803,25
San Juan	63.769,90	60.567,01	71.499,13	77.720,60	101.683,66
San Luis (*)	38.220,29	39.338,70	43.751,95	-	-
Santiago del Estero (*)	16.945,65	16.862,97	20.674,07	-	28.764,56
Sur	39.484,78	36.643,28	44.192,50	47.275,89	61.512,89
Tecnológica Nacional	105.018,59	99.228,60	117.115,03	131.809,71	193.982,50
Tres de Febrero	5.496,03	6.191,60	10.150,21	10.980,14	12.809,17
Tucumán	98.748,13	95.534,07	114.062,88	122.502,56	160.056,84
Villa María	6.606,73	6.325,57	8.308,29	9.516,60	12.525,33
Fundación Miguel Lillo	3.385,66	3.347,41	4.050,57	4.060,93	5.708,03

Observación: Los datos surgen de las Cuentas de Cierre al 31 de diciembre de cada año, denunciadas por las Universidades Nacionales; incluyen aportes del Tesoro Nacional de otras Jurisdicciones.

(*) Las siguientes Universidades no presentaron las Cuentas de Cierre correspondientes: U.N.San Luis: 2004 y 2005. U.N.Santiago del Estero: 2004.-

Fuente: DNCIEyPP - SPU

Cuadro 4- Evolución de los Créditos Presupuestarios
Totales clasificados por año, según Universidad.
 En miles de pesos, a valores corrientes.

Período 2001- 2005.

Universidad	Año 2001	Año 2002	Año 2003	Año 2004	Año 2005
Total	1.689.062,70	2.249.472,09	2.692.766,33	2.979.873,09	3.847.647,14
Buenos Aires	-	557.990,67	628.195,00	693.427,46	858.885,24
Catamarca	27.173,14	25.726,36	28.486,53	31.729,39	44.028,27
Centro de la PBA	37.036,70	39.279,23	47.017,99	46.419,08	64.067,47
Chilecito				2.498,99	6.916,02
Comahue	57.754,40	55.264,25	66.803,90	81.486,29	89.948,80
Córdoba	174.225,00	167.890,93	211.649,96	239.093,84	313.436,01
Cuyo	96.634,75	102.492,53	125.701,81	140.237,58	160.619,24
Entre Ríos	27.712,25	26.341,00	32.755,64	37.168,37	46.721,79
Formosa	10.902,66	10.810,90	12.479,21	14.410,68	21.280,66
Gral San Martín	19.581,87	21.209,58	27.588,03	33.358,20	46.457,22
Gral. Sarmiento	12.322,48	13.822,24	17.120,19	20.140,69	26.404,52
Instituto Univ. Del Arte	15.593,60	17.302,18	20.184,81	23.680,83	29.947,00
Jujuy	18.358,17	22.333,85	26.747,46	30.938,17	40.454,19
La Matanza	34.569,05	37.192,70	43.510,02	51.034,64	61.036,73
La Pampa	24.145,00	25.723,26	29.788,01	33.551,82	38.827,79
La Plata	133.345,75	135.927,87	168.212,57	183.250,87	255.018,06
La Rioja	16.397,60	17.219,75	20.034,79	20.378,59	26.001,36
Lanus	9.397,32	9.769,37	14.759,49	18.867,51	33.854,49
Litoral	49.810,42	52.857,40	60.957,30	84.288,66	112.757,61
Lomas de Zamora	40.911,81	36.527,73	47.699,66	52.192,37	62.430,96
Luján	26.720,62	25.535,95	30.705,63	35.351,23	45.782,58
Mar del Plata	50.926,00	48.751,40	62.435,38	72.509,49	91.046,27
Misiones	33.215,42	33.244,94	43.545,78	46.943,21	57.705,01
Nordeste	70.625,87	69.969,15	67.335,28	87.373,41	113.173,52
Noroeste de la PBA				1.567,85	4.540,20
Patagonia Austral	20.119,18	18.442,67	20.890,91	26.977,43	31.717,61
Patagonia S.J. Bosco	35.202,22	32.488,29	38.675,46	44.965,01	59.145,67
Quilmes	20.169,63	21.351,12	26.577,71	28.131,93	35.258,64
Río Cuarto	44.166,44	47.868,91	60.564,37	62.642,65	69.679,46
Rosario	103.745,68	100.169,73	125.854,17	141.465,16	177.172,34
Salta	36.159,96	37.681,55	46.395,68	53.442,64	67.697,39
San Juan	68.650,58	65.123,75	81.952,86	98.276,91	118.631,45
San Luis (*)	43.105,09	44.967,31	55.630,14	-	-
Santiago del Estero (*)	20.489,60	19.188,52	24.170,60	-	32.946,82
Sur	47.047,59	47.244,38	59.518,14	66.457,24	79.705,16
Tecnológica Nacional	135.211,82	134.107,25	155.587,12	190.420,20	276.393,78
Tres de Febrero	10.187,98	12.867,69	19.160,91	25.613,69	38.900,13
Tucumán	102.872,92	101.222,55	127.067,19	140.818,94	185.063,03
Villa María	10.652,51	9.627,67	12.258,44	13.695,40	17.189,27
Fundación Miguel Lillo	3.921,62	3.937,46	4.748,16	5.066,67	6.805,39

Observación: Los datos surgen de las Cuentas de Cierre al 31 de diciembre de cada año, denunciadas por las Universidades Nacionales, e incluyen todas las ftes.de fto.-

(*) No presentaron las Cuentas de Cierre correspondientes.

Fuente: DNCIEyPP-SPU

Cuadro 5- Distribución de los Recursos Adicionales, según Universidad. Año 2005

Universidad	Programas Especiales de Financiamiento										
	Acuerdos Salariales	PROUN	Proyectos Especiales	Radicación de Jóvenes Investigadores	Vinculación Tecnológica	Desarrollo Local (*)	Apoyo al último año nivel medio /polimodal (*)	PROMEI Dedicaciones Exclusivas (*)	PROMEI Ciclos Grales Conocim. Básicos (*)	SIU	Otros Conceptos
Total	410.537.220	7.398.000	8.001.000	2.558.456	945.175	2.000.000	1.034.000	1.048.332	7.219.799	1.000.000	22.435.964
Buenos Aires	80.648.790			76.282		67.328	100.000				20.202.580
Catamarca	5.651.015			5.744	25.000	131.719	35.000		100.712		
Centro de la PBA	5.862.489			49.151	25.000	39.475			178.488	1.000.000	9.700
Chilecito	729.649	500.000			25.000						
Comahue	8.135.296			77.037	24.810	33.165			212.364		700.000
Córdoba	31.194.901			91.727	25.000	33.213		154.125	625.117		33.020
Cuyo	18.917.190			198.925	25.000	115.710		252.183	305.178		46.000
Entre Ríos	5.020.666			53.105	25.000	50.000		78.972	88.527		
Formosa	2.774.106			11.599	25.000	47.633	65.000				
Gral San Martín	3.067.081	820.000			25.000	33.340	20.000		29.966		
Gral. Sarmiento	2.411.888	820.000			25.000	100.460	35.000				403.000
Instituto Univ. Del Arte	3.215.556	600.000			23.950						5.100
Jujuy	3.765.761				24.955	33.233		114.918	133.150		
La Matanza	4.068.084				24.000	33.585	60.000		114.772		179.500
La Pampa	4.893.423			131.963	25.000	33.676			123.596		
La Plata	32.505.733		5.501.000	382.522	25.000	35.600	40.000	97.826	721.838		62.500
La Rioja	3.262.885			10.141	25.000	17.846			58.564		
Lanus	897.542	1.285.000			25.000		30.000				
Litoral	15.161.638		2.500.000	403.282	25.000	83.445		66.378	304.902		11.500
Lomas de Zamora	4.999.104				25.000	49.600	55.000		72.367		
Luján	4.894.115				25.000	33.585	48.000		74.377		20.000
Mar del Plata	10.544.427			46.775	25.000	49.988	38.000		379.803		20.564
Misiones	5.403.786			117.559	25.000	33.720			248.343		25.000
Nordeste	13.019.872			155.140	25.000	86.922	310.000		462.306		123.000
Noroeste de la PBA	543.560	1.753.000			25.000	56.996	20.000				
Patagonia Austral	2.686.273			13.740	24.940						
Patagonia S.J. Bosco	7.429.393				25.000				326.464		
Quilmes	1.331.109			139.596	25.000	82.500	58.000				
Río Cuarto	7.103.408			134.021	24.985	49.950		45.307	227.148		
Rosario	22.409.320			240.082	24.385	88.201			438.744		500.000
Salta	7.530.610				25.000	83.818			189.641		3.500
San Juan	14.592.983				25.000	82.678			579.529		
San Luis	7.749.096			5.471	20.000	83.315		27.591	330.272		12.000
Santiago del Estero	3.547.717			42.721	25.000	33.320	30.000	5.872	71.269		35.000
Sur	8.531.589			63.902	25.000	49.900	60.000	108.963	433.298		
Tecnológica Nacional	29.457.703			59.659	28.460	129.199	10.000				40.000
Tres de Febrero	727.413	700.000			25.000	33.840	20.000				
Tucumán	24.679.753			48.312	25.000	49.200		96.197	389.064		4.000
Villa María	1.172.296	920.000			24.690	33.840					

Continúa

Continuación - cuadro 5

Universidad	Total Programas Especiales	Incentivos a Docentes Investigadores	Total Recursos Adicionales
Total	464.177.946	59.023.600	523.201.546
Buenos Aires	101.094.980	10.481.522	111.576.502
Catamarca	5.949.190	671.235	6.620.425
Centro de la PBA	7.164.303	1.709.944	8.874.247
Chilecito	1.254.649		1.254.649
Comahue	9.182.672	1.506.897	10.689.569
Córdoba	32.157.103	4.950.323	37.107.426
Cuyo	19.860.186	2.114.131	21.974.317
Entre Ríos	5.316.270	481.664	5.797.934
Formosa	2.923.338	79.547	3.002.885
Gral San Martín	3.995.387	347.475	4.342.862
Gral. Sarmiento	3.795.348	230.856	4.026.204
Instituto Univ. Del Arte	3.844.606	11.000	3.855.606
Jujuy	4.072.017	497.807	4.569.824
La Matanza	4.479.941	347.403	4.827.344
La Pampa	5.207.658	668.116	5.875.774
La Plata	39.372.019	6.255.685	45.627.704
La Rioja	3.374.436	107.166	3.481.602
Lanus	2.237.542	67.000	2.304.542
Litoral	18.556.145	2.458.464	21.014.609
Lomas de Zamora	5.201.071	151.452	5.352.523
Luján	5.095.077	525.569	5.620.646
Mar del Plata	11.104.557	2.614.949	13.719.506
Misiones	5.853.408	810.807	6.664.215
Nordeste	14.182.240	1.073.328	15.255.568
Noroeste de la PBA	2.398.556		2.398.556
Patagonia Austral	2.724.953	278.261	3.003.214
Patagonia S.J. Bosco	7.780.857	471.212	8.252.069
Quilmes	1.636.205	378.665	2.014.870
Río Cuarto	7.584.819	2.537.375	10.122.194
Rosario	23.700.732	3.448.411	27.149.143
Salta	7.832.569	1.560.182	9.392.751
San Juan	15.280.190	2.150.037	17.430.227
San Luis	8.227.745	2.259.084	10.486.829
Santiago del Estero	3.790.899	726.591	4.517.490
Sur	9.272.652	2.190.274	11.462.926
Tecnológica Nacional	29.725.021	633.164	30.358.185
Tres de Febrero	1.506.253	8.619	1.514.872
Tucumán	25.291.526	4.065.124	29.356.650
Villa María	2.150.826	154.261	2.305.087

(*) Ver descripción en el Capítulo IV

Fuente: DNCIEyPP-SPU

Cuadro 6- Ejecución Presupuestaria Total clasificada por objeto del gasto, según Universidad. A valores corrientes.

Año 2005

Universidad	1 - Personal		2 - Bienes de Consumo		3 - Ss. No Personales		4 - Bienes de Uso		5 - Transferencias		Total
	-en \$-	-en %-	-en \$-	-en %-	-en \$-	-en %-	-en \$-	-en %-	-en \$-	-en %-	
Total	2.351.902.339	71,17	92.392.093	2,80	415.565.356	12,58	143.704.019	4,35	300.887.316	9,11	3.304.451.124
Buenos Aires	480.163.598	65,48	27.337.427	3,73	159.241.149	21,71	15.557.757	2,12	51.041.558	6,96	733.341.487
Catamarca	28.683.012	80,77	976.536	2,75	3.190.530	8,98	1.149.150	3,24	1.512.245	4,26	35.511.474
Centro de la PBA	34.892.942	66,32	1.365.252	2,59	6.225.337	11,83	1.859.267	3,53	8.272.672	15,72	52.615.469
Chilecito	4.348.128	84,01	109.769	2,12	575.246	11,11	84.677	1,64	57.820	1,12	5.175.640
Comahue	58.672.670	77,13	1.610.966	2,12	6.714.188	8,83	2.605.818	3,43	6.464.301	8,50	76.067.942
Córdoba	195.178.564	72,19	11.508.108	4,26	29.206.372	10,80	16.489.604	6,10	17.966.831	6,65	270.349.480
Cuyo	103.621.921	78,11	2.145.741	1,62	5.899.312	4,45	6.637.031	5,00	14.358.762	10,82	132.662.767
Entre Ríos	31.336.095	76,48	1.298.762	3,17	4.076.955	9,95	1.811.177	4,42	2.448.183	5,98	40.971.173
Formosa	16.362.669	83,14	643.889	3,27	1.666.684	8,47	388.488	1,97	620.261	3,15	19.681.990
Gral San Martín	19.488.253	52,39	658.186	1,77	3.139.196	8,44	3.356.745	9,02	10.558.193	28,38	37.200.573
Gral. Sarmiento	11.710.882	63,94	442.271	2,41	2.844.742	15,53	1.995.853	10,90	1.322.515	7,22	18.316.263
Instituto Univ. Del Arte	21.536.956	85,41	158.114	0,63	2.702.620	10,72	817.768	3,24			25.215.458
Jujuy	23.251.801	83,00	418.253	1,49	1.480.834	5,29	1.255.594	4,48	1.608.853	5,74	28.015.335
La Matanza	33.231.890	65,41	929.900	1,83	8.413.957	16,56	7.614.215	14,99	616.835	1,21	50.806.798
La Pampa	26.181.637	76,03	1.076.518	3,13	2.647.263	7,69	2.156.189	6,26	2.373.416	6,89	34.435.022
La Plata	157.119.058	73,05	4.355.940	2,03	24.739.497	11,50	6.359.016	2,96	22.502.845	10,46	215.076.355
La Rioja	17.513.989	84,41	452.822	2,18	1.471.943	7,09	751.253	3,62	558.255	2,69	20.748.261
Lanus	9.283.549	43,87	585.539	2,77	3.040.304	14,37	6.806.295	32,16	1.447.262	6,84	21.162.948
Litoral	62.522.408	66,72	2.233.969	2,38	7.346.003	7,84	8.317.285	8,88	13.291.445	14,18	93.711.110
Lomas de Zamora	46.986.298	77,77	1.981.933	3,28	6.931.089	11,47	4.267.994	7,06	247.451	0,41	60.414.765
Luján	30.164.195	77,43	1.074.105	2,76	4.424.704	11,36	1.112.845	2,86	2.180.633	5,60	38.956.483
Mar del Plata	59.190.641	81,86	961.354	1,33	5.297.444	7,33	823.351	1,14	6.036.025	8,35	72.308.815
Misiones	37.300.030	71,83	2.042.743	3,93	6.181.562	11,90	3.152.018	6,07	3.255.343	6,27	51.931.697
Nordeste	70.650.783	69,30	3.861.698	3,79	13.586.498	13,33	7.339.316	7,20	6.505.478	6,38	101.943.773
Noroeste de la PBA	2.512.603	58,87	109.640	2,57	718.873	16,84	175.519	4,11	751.468	17,61	4.268.103
Patagonia Austral	18.505.627	69,95	1.029.418	3,89	3.555.274	13,44	2.259.701	8,54	1.104.512	4,18	26.454.532
Patagonia S.J. Bosco	49.428.246	88,97	548.150	0,99	3.656.509	6,58	291.122	0,52	1.634.347	2,94	55.558.374
Quilmes	17.970.983	61,52	1.317.941	4,51	4.351.444	14,90	2.447.095	8,38	3.122.013	10,69	29.209.476
Río Cuarto	44.964.662	70,88	5.111.420	8,06	4.184.300	6,60	3.177.006	5,01	6.000.496	9,46	63.437.884
Rosario	132.468.347	80,43	1.724.738	1,05	7.746.126	4,70	5.482.291	3,33	17.276.287	10,49	164.697.789
Salta	39.663.555	72,97	1.158.588	2,13	3.804.368	7,00	3.933.029	7,24	5.799.649	10,67	54.359.190
San Juan	85.762.748	82,24	1.761.738	1,69	5.008.863	4,80	5.594.156	5,36	6.153.581	5,90	104.281.086
San Luis (*)	-	-	-	-	-	-	-	-	-	-	-
Santiago del Estero	23.924.086	77,78	746.801	2,43	3.386.035	11,01	352.259	1,15	2.347.981	7,63	30.757.162
Sur	52.630.319	77,87	1.114.156	1,65	5.746.583	8,50	2.482.589	3,67	5.617.780	8,31	67.591.427
Tecnológica Nacional	132.314.656	55,44	4.059.445	1,70	41.917.237	17,56	7.601.811	3,19	52.751.515	22,10	238.644.663
Tres de Febrero	15.675.669	49,35	237.197	0,75	9.158.278	28,83	1.416.894	4,46	5.277.128	16,61	31.765.166
Tucumán	143.429.157	80,86	4.924.179	2,78	9.602.809	5,41	2.374.782	1,34	17.039.473	9,61	177.370.399
Villa María	8.583.168	61,76	183.698	1,32	1.099.258	7,91	3.267.392	23,51	763.905	5,50	13.897.421
Fundación Miguel Lillo	4.676.546	84,45	135.189	2,44	585.973	10,58	139.666	2,52			5.537.374

Observación: Los datos surgen de las Cuentas de Cierre al 31-12-05 denunciadas por las Universidades Nacionales, e incluye todas las fuentes de

(*) No presentaron las Cuentas de Cierre correspondientes.

Fuente: DNCIEyPP-SPU

Cuadro 7- Ejecución Presupuestaria de los Gastos en Personal, clasificada por Fuente de Financiamiento, según Universidad. Su Participación Porcentual en el Total de las Fuentes de Financiamiento.

Año 2005

Universidades	Fuentes de Financiamiento									
	Tesoro Nacional		Recursos Propios		Reman.Ej. Anteriores		Otras Fuentes		Total	
	-en \$-	%	-en \$-	%	-en \$-	%	-en \$-	%	-en \$-	%
Total	2.247.155.837	95,55	41.260.702	1,75	46.567.930	1,98	16.917.871	0,72	2.351.902.339	100,00
Buenos Aires	448.214.046	93,35	16.428.513	3,42	15.521.038	3,23			480.163.598	100,00
Catamarca	28.322.546	98,74			8.302	0,03	352.164	1,23	28.683.012	100,00
Centro de la PBA	34.069.725	97,64	544.758	1,56	278.458	0,80	0	0,00	34.892.942	100,00
Chilecito	4.348.128	100,00							4.348.128	100,00
Comahue	58.390.634	99,52	185.586	0,32	8.584	0,01	87.866	0,15	58.672.670	100,00
Córdoba	179.495.157	91,96	9.827.262	5,04	4.844.700	2,48	1.011.445	0,52	195.178.564	100,00
Cuyo	97.662.137	94,25	11.779	0,01	733.534	0,71	5.214.471	5,03	103.621.921	100,00
Entre Ríos	29.859.164	95,29	324.300	1,03	332.275	1,06	820.355	2,62	31.336.095	100,00
Formosa	15.976.250	97,64			386.419	2,36			16.362.669	100,00
Gral San Martín	14.872.305	76,31	3.235.862	16,60	1.252.357	6,43	127.728	0,66	19.488.253	100,00
Gral. Sarmiento	11.406.977	97,40	62.772	0,54	212.467	1,81	28.665	0,24	11.710.882	100,00
Instituto Univ. Del Arte	20.535.877	95,35	77.683	0,36	923.396	4,29	0	0,00	21.536.956	100,00
Jujuy	21.510.948	92,51			1.740.853	7,49			23.251.801	100,00
La Matanza	33.195.775	99,89			36.115	0,11			33.231.890	100,00
La Pampa	25.810.113	98,58	89.549	0,34	273.647	1,05	8.328	0,03	26.181.637	100,00
La Plata	156.670.831	99,71	166.113	0,11	282.113	0,18	0	0,00	157.119.058	100,00
La Rioja	17.296.360	98,76			31.580	0,18	186.049	1,06	17.513.989	100,00
Lanus	8.274.795	89,13	408.244	4,40	600.510	6,47			9.283.549	100,00
Litoral	61.540.983	98,43	101.939	0,16	50.299	0,08	829.187	1,33	62.522.408	100,00
Lomas de Zamora	44.671.398	95,07	1.375.076	2,93	931.666	1,98	8.157	0,02	46.986.298	100,00
Luján	29.227.180	96,89	293.109	0,97	438.148	1,45	205.758	0,68	30.164.195	100,00
Mar del Plata	58.566.124	98,94	455.653	0,77	168.863	0,29	0	0,00	59.190.641	100,00
Misiones	35.718.894	95,76	651.319	1,75	929.818	2,49	0	0,00	37.300.030	100,00
Nordeste	69.483.764	98,35	104.737	0,15	989.408	1,40	72.874	0,10	70.650.783	100,00
Noroeste de la PBA	2.512.603	100,00							2.512.603	100,00
Patagonia Austral	18.145.141	98,05	156.919	0,85	100.785	0,54	102.782	0,56	18.505.627	100,00
Patagonia S.J. Bosco	45.812.187	92,68	506.872	1,03	2.984.317	6,04	124.870	0,25	49.428.246	100,00
Quilmes	17.609.488	97,99	338.001	1,88	22.294	0,12	1.200	0,01	17.970.983	100,00
Río Cuarto	43.868.786	97,56	527.013	1,17	568.862	1,27	0	0,00	44.964.662	100,00
Rosario	131.184.646	99,03	11.464	0,01	222.294	0,17	1.049.944	0,79	132.468.347	100,00
Salta	39.612.596	99,87	26.859	0,07	24.100	0,06	0	0,00	39.663.555	100,00
San Juan	84.519.617	98,55					1.243.132	1,45	85.762.748	100,00
San Luis (*)	-	-	-	-	-	-	-	-	-	-
Santiago del Estero	23.583.221	98,58	81.424	0,34	189.554	0,79	69.887	0,29	23.924.086	100,00
Sur	49.084.569	93,26	1.869.810	3,55	288.928	0,55	1.387.011	2,64	52.630.319	100,00
Tecnológica Nacional	127.947.264	96,70	1.334.421	1,01	3.032.971	2,29	0	0,00	132.314.656	100,00
Tres de Febrero	9.443.295	60,24	2.060.837	13,15	185.539	1,18	3.985.998	25,43	15.675.669	100,00
Tucumán	135.455.425	94,44			7.973.732	5,56			143.429.157	100,00
Villa María	8.580.344	99,97	2.824	0,03			0	0,00	8.583.168	100,00
Fundación Miguel Lillo	4.676.546	100,00				0,31			4.676.546	100,00

Observación: Los datos surgen de las Cuentas de Cierre al 31-12-05 denunciadas por las Universidades Nacionales, e incluye todas las fuentes de financiamiento.

(*) No presentaron las Cuentas de Cierre correspondientes.

Fuente: DNCIEyPP-SPU

Cuadro 8- Ejecución Presupuestaria de los Bienes de Consumo, clasificada por Fuente de Financiamiento, según Universidad. Su Participación Porcentual en el Total de las Fuentes de Financiamiento.

Año 2005

Universidades	Fuentes de Financiamiento									
	Tesoro Nacional		Recursos Propios		Reman.Ej. Anteriores		Otras Fuentes		Total	
	-en \$-	%	-en \$-	%	-en \$-	%	-en \$-	%	-en \$-	%
Total	34.755.829	37,62	45.490.279	49,24	11.457.062	12,40	688.922	0,75	92.392.093	100,00
Buenos Aires	3.845.121	14,07	23.393.519	85,57	53.696	0,20	45.091	0,16	27.337.427	100,00
Catamarca	397.777	40,73	290.569	29,76	288.190	29,51			976.536	100,00
Centro de la PBA	877.766	64,29	354.462	25,96	133.024	9,74			1.365.252	100,00
Chilecito	107.511	97,94			2.258				109.769	100,00
Comahue	508.750	31,58	633.443	39,32	458.072	28,43	10.700	0,66	1.610.966	100,00
Córdoba	1.951.987	16,96	6.449.903	56,05	2.940.971	25,56	165.247	1,44	11.508.108	100,00
Cuyo	1.444.446	67,32	339.283	15,81	344.844	16,07	17.168	0,80	2.145.741	100,00
Entre Ríos	760.598	58,56	290.887	22,40	235.793	18,16	11.484	0,88	1.298.762	100,00
Formosa	566.821	88,03	70	0,01	39.663	6,16	37.335	5,80	643.889	100,00
Gral San Martín	376.647	57,22	234.066	35,56	16.700	2,54	30.774	4,68	658.186	100,00
Gral. Sarmiento	310.163	70,13	8.573	1,94	97.970	22,15	25.565	5,78	442.271	100,00
Instituto Univ. Del Arte	82.702	52,31	33.259	21,03	42.153	26,66			158.114	100,00
Jujuy	310.886	74,33	14.652	3,50	92.715	22,17	0	0,00	418.253	100,00
La Matanza	805.210	86,59			124.690	13,41	0	0,00	929.900	100,00
La Pampa	868.489	80,68	123.858	11,51	84.171	7,82	0	0,00	1.076.518	100,00
La Plata	1.493.372	34,28	2.127.930	48,85	617.162	14,17	117.476	2,70	4.355.940	100,00
La Rioja	431.805	95,36			20.721	4,58	296	0,07	452.822	100,00
Lanus	495.257	84,58	31.198	5,33	59.083	10,09	0	0,00	585.539	100,00
Litoral	821.338	36,77	1.134.220	50,77	278.411	12,46			2.233.969	100,00
Lomas de Zamora	1.400.760	70,68	101.883	5,14	479.290	24,18	0	0,00	1.981.933	100,00
Luján	632.808	58,91	174.713	16,27	259.126	24,12	7.458	0,69	1.074.105	100,00
Mar del Plata	482.342	50,17	160.392	16,68	312.274	32,48	6.346	0,66	961.354	100,00
Misiones	1.586.719	77,68	297.495	14,56	145.066	7,10	13.463	0,66	2.042.743	100,00
Nordeste	1.564.604	40,52	1.875.034	48,55	400.239	10,36	21.822	0,57	3.861.698	100,00
Noroeste de la PBA	109.393	99,77	248				0		109.640	100,00
Patagonia Austral	545.167	52,96	199.726	19,40	210.525	20,45	74.000	7,19	1.029.418	100,00
Patagonia S.J. Bosco	218.020	39,77	265.641	48,46	31.532	5,75	32.958	6,01	548.150	100,00
Quilmes	643.281	48,81	521.547	39,57	151.335	11,48	1.779	0,13	1.317.941	100,00
Río Cuarto	3.460.155	67,69	1.061.351	20,76	589.913	11,54			5.111.420	100,00
Rosario	996.803	57,79	180.208	10,45	546.423	31,68	1.303	0,08	1.724.738	100,00
Salta	710.291	61,31	67.041	5,79	381.256	32,91			1.158.588	100,00
San Juan	1.272.400	72,22	200.993	11,41	288.345	16,37			1.761.738	100,00
San Luis (*)	-	-	-	-	-	-	-	-	-	-
Santiago del Estero	451.064	60,40	182.074	24,38	113.663	15,22			746.801	100,00
Sur	713.836	64,07	99.138	8,90	301.182	27,03	0	0,00	1.114.156	100,00
Tecnológica Nacional	815.008	20,08	3.219.975	79,32	24.462	0,60			4.059.445	100,00
Tres de Febrero	80.426	33,91	82.771	34,90	24.099	10,16	49.901	21,04	237.197	100,00
Tucumán	2.334.732	47,41	1.317.631	26,76	1.253.059	25,45	18.757	0,38	4.924.179	100,00
Villa María	166.916	90,86	12.053	6,56	4.728	2,57			183.698	100,00
Fundación Miguel Lillo	114.459	84,67	10.474	7,75	10.257	7,59			135.189	100,00

Observación: Los datos surgen de las Cuentas de Cierre al 31-12-05 denunciadas por las Universidades Nacionales, e incluye todas las fuentes de financiamiento.

(*) No presentaron las Cuentas de Cierre correspondientes.

Fuente: DNCIEyPP-SPU

Cuadro 9 - Ejecución Presupuestaria de los Servicios No Personales, clasificada por Fuente de Financiamiento, según Universidad. Su Participación Porcentual en el Total de las Fuentes de Financiamiento.

Año 2005

Universidades	Fuentes de Financiamiento									
	Tesoro Nacional		Recursos Propios		Reman.Ej. Anteriores		Otras Fuentes		Total	
	-en \$-	%	-en \$-	%	-en \$-	%	-en \$-	%	-en \$-	%
Total	142.114.762	34,20	227.545.989	54,76	39.184.900	9,43	6.719.705	1,62	415.565.356	100,00
Buenos Aires	24.978.311	15,69	129.598.194	81,38	4.631.380	2,91	33.263	0,02	159.241.149	100,00
Catamarca	1.074.904	33,69	858.343	26,90	1.257.066	39,40	217	0,01	3.190.530	100,00
Centro de la PBA	3.856.909	61,96	1.616.830	25,97	751.598	12,07			6.225.337	100,00
Chilecito	543.820	94,54	24.424		6.343		659		575.246	94,54
Comahue	3.150.607	46,92	1.948.979	29,03	1.485.871	22,13	128.731	1,92	6.714.188	100,00
Córdoba	9.431.852	32,29	14.220.559	48,69	4.751.622	16,27	802.340	2,75	29.206.372	100,00
Cuyo	4.692.043	79,54	318.382	5,40	799.177	13,55	89.710	1,52	5.899.312	100,00
Entre Ríos	2.388.468	58,58	1.108.765	27,20	493.235	12,10	86.488	2,12	4.076.955	100,00
Formosa	1.457.846	87,47	14.000	0,84	99.194	5,95	95.644	5,74	1.666.684	100,00
Gral San Martín	1.882.955	59,98	1.028.509	32,76	170.674	5,44	57.057	1,82	3.139.196	100,00
Gral. Sarmiento	1.525.570	53,63	247.460	8,70	551.882	19,40	519.830	18,27	2.844.742	100,00
Instituto Univ. Del Arte	1.609.551	59,56	298.204	11,03	794.864	29,41			2.702.620	100,00
Jujuy	1.013.466	68,44	173.503	11,72	289.465	19,55	4.400	0,30	1.480.834	100,00
La Matanza	6.030.139	71,67	97.649	1,16	1.404.672	16,69	881.497	10,48	8.413.957	100,00
La Pampa	2.203.863	83,25	264.229	9,98	176.679	6,67	2.492	0,09	2.647.263	100,00
La Plata	9.157.498	37,02	9.402.356	38,01	5.232.448	21,15	947.194	3,83	24.739.497	100,00
La Rioja	1.330.294	90,38	15.207	1,03	48.987	3,33	77.455	5,26	1.471.943	100,00
Lanus	1.725.225	56,75	1.030.419	33,89	284.660	9,36			3.040.304	100,00
Litoral	3.081.552	41,95	3.590.052	48,87	669.750	9,12	4.648	0,06	7.346.003	100,00
Lomas de Zamora	3.013.271	43,47	2.695.142	38,88	1.222.676	17,64			6.931.089	100,00
Luján	2.392.945	54,08	1.476.038	33,36	530.504	11,99	25.217	0,57	4.424.704	100,00
Mar del Plata	2.523.660	47,64	1.339.933	25,29	1.426.102	26,92	7.749	0,15	5.297.444	100,00
Misiones	3.638.057	58,85	1.741.800	28,18	779.888	12,62	21.816	0,35	6.181.562	100,00
Nordeste	5.279.288	38,86	6.354.504	46,77	1.597.686	11,76	355.019	2,61	13.586.498	100,00
Noroeste de la PBA	684.062	95,16	34.811						718.873	95,16
Patagonia Austral	2.297.864	64,63	433.823	12,20	756.521	21,28	67.067	1,89	3.555.274	100,00
Patagonia S.J. Bosco	1.688.264	46,17	1.551.127	42,42	243.780	6,67	173.339	4,74	3.656.509	100,00
Quilmes	2.748.057	63,15	1.134.285	26,07	319.647	7,35	149.455	3,43	4.351.444	100,00
Río Cuarto	3.267.419	78,09	287.821	6,88	629.060	15,03			4.184.300	100,00
Rosario	4.738.106	61,17	662.839	8,56	2.187.418	28,24	157.762	2,04	7.746.126	100,00
Salta	2.116.747	55,64	652.951	17,16	1.034.670	27,20			3.804.368	100,00
San Juan	3.352.119	66,92	586.894	11,72	1.066.850	21,30	3.000	0,06	5.008.863	100,00
San Luis (*)	-	-	-	-	-	-	-	-	-	-
Santiago del Estero	2.181.750	64,43	989.217	29,21	215.068	6,35			3.386.035	100,00
Sur	3.738.988	65,06	375.960	6,54	1.449.936	25,23	181.699	3,16	5.746.583	100,00
Tecnológica Nacional	8.804.152	21,00	32.958.706	78,63	154.378	0,37			41.917.237	100,00
Tres de Febrero	910.683	9,94	5.825.829	63,61	602.468	6,58	1.819.298	19,87	9.158.278	100,00
Tucumán	6.241.126	64,99	2.507.451	26,11	827.573	8,62	26.659	0,28	9.602.809	100,00
Villa María	945.069	85,97	77.808	7,08	76.381	6,95	0	0,00	1.099.258	100,00
Fundación Miguel Lillo	418.261	71,38	2.984	0,51	164.728	28,11	0	0,00	585.973	100,00

Observación: Los datos surgen de las Cuentas de Cierre al 31-12-05 denunciadas por las Universidades Nacionales, e incluye todas las fuentes de financiamiento.

(*) No presentaron las Cuentas de Cierre correspondientes.

Fuente: DNCIEyPP-SPU

Cuadro 10- Ejecución Presupuestaria de los Bienes de Uso, clasificada por Fuente de Financiamiento, según Universidad. Su Participación Porcentual en el Total de las Fuentes de Financiamiento.

Año 2005

Universidades	Fuentes de Financiamiento									
	Tesoro Nacional		Recursos Propios		Reman.Ej. Anteriores		Otras Fuentes		Total	
	-en \$-	%	-en \$-	%	-en \$-	%	-en \$-	%	-en \$-	%
Total	34.935.414	24,31	23.946.823	16,66	77.720.206	54,08	7.101.576	4,94	143.704.019	100,00
Buenos Aires	2.195.243	14,11	8.569.130	55,08	3.471.583	22,31	1.321.801	8,50	15.557.757	100,00
Catamarca	323.776	28,18	225.089	19,59	600.286	52,24			1.149.150	100,00
Centro de la PBA	510.035	27,43	179.049	9,63	1.170.183	62,94			1.859.267	100,00
Chilecito	77.904	92,00			6.773	8,00			84.677	100,00
Comahue	269.499	10,34	379.474	14,56	1.267.125	48,63	689.720	26,47	2.605.818	100,00
Córdoba	1.257.173	7,62	4.417.327	26,79	10.450.793	63,38	364.311	2,21	16.489.604	100,00
Cuyo	2.194.155	33,06	96.752	1,46	4.343.726	65,45	2.398	0,04	6.637.031	100,00
Entre Ríos	325.174	17,95	226.636	12,51	1.126.270	62,18	133.097	7,35	1.811.177	100,00
Formosa	256.432	66,01			41.238	10,61	90.819	23,38	388.488	100,00
Gral San Martín	811.848	24,19	180.679	5,38	1.448.449	43,15	915.769	27,28	3.356.745	100,00
Gral. Sarmiento	365.950	18,34	638	0,03	1.520.326	76,17	108.940	5,46	1.995.853	100,00
Instituto Univ. Del Arte	313.973	38,39	36.366	4,45	467.430	57,16	0	0,00	817.768	100,00
Jujuy	182.610	14,54	43.859	3,49	1.029.125	81,96			1.255.594	100,00
La Matanza	425	0,01	40.909	0,54	7.572.881	99,46	0	0,00	7.614.215	100,00
La Pampa	362.786	16,83	116.847	5,42	1.676.556	77,76	0	0,00	2.156.189	100,00
La Plata	1.732.331	27,24	1.213.416	19,08	1.738.616	27,34	1.674.652	26,34	6.359.016	100,00
La Rioja	346.897	46,18			402.456	53,57	1.900	0,25	751.253	100,00
Lanus	3.638.495	53,46	117.023	1,72	2.963.826	43,55	86.951	1,28	6.806.295	100,00
Litoral	2.932.975	35,26	1.005.913	12,09	4.378.357	52,64	40	0,00	8.317.285	100,00
Lomas de Zamora	1.126.026	26,38	3.122	0,07	3.138.845	73,54	0	0,00	4.267.994	100,00
Luján	374.727	33,67	91.678	8,24	644.097	57,88	2.343	0,21	1.112.845	100,00
Mar del Plata	173.427	21,06	94.775	11,51	553.695	67,25	1.454	0,18	823.351	100,00
Misiones	1.747.123	55,43	68.318	2,17	1.329.237	42,17	7.340	0,23	3.152.018	100,00
Nordeste	3.278.933	44,68	732.727	9,98	3.301.309	44,98	26.347	0,36	7.339.316	100,00
Noroeste de la PBA	145.204	82,73	30.315	17,27					175.519	100,00
Patagonia Austral	332.422	14,71	19.534	0,86	1.744.121	77,18	163.624	7,24	2.259.701	100,00
Patagonia S.J. Bosco	20.104	6,91	235.684	80,96	35.145	12,07	189	0,06	291.122	100,00
Quilmes	10.618	0,43	1.455.562	59,48	978.914	40,00	2.001	0,08	2.447.095	100,00
Río Cuarto	505.111	15,90	29.357	0,92	2.642.538	83,18	0	0,00	3.177.006	100,00
Rosario	1.010.765	18,44	48.081	0,88	3.192.283	58,23	1.231.162	22,46	5.482.291	100,00
Salta	908.809	23,11	92.306	2,35	2.931.914	74,55			3.933.029	100,00
San Juan	712.613	12,74	140.374	2,51	4.738.704	84,71	2.466	0,04	5.594.156	100,00
San Luis (*)	-	-	-	-	-	-	-	-	-	-
Santiago del Estero	103.727	29,45	117.259	33,29	131.273	37,27			352.259	100,00
Sur	239.462	9,65	130.892	5,27	2.112.234	85,08	0	0,00	2.482.589	100,00
Tecnológica Nacional	3.726.451	49,02	3.362.281	44,23	513.079	6,75			7.601.811	100,00
Tres de Febrero	808.184	57,04			559.984	39,52	48.726	3,44	1.416.894	100,00
Tucumán	1.187.667	50,01	432.363	18,21	529.223	22,29	225.528	9,50	2.374.782	100,00
Villa María	346.047	10,59	12.738	0,39	2.908.607	89,02	0	0,00	3.267.392	100,00
Fundación Miguel Lillo	80.314		349		59.004	42,25			139.666	42,25

Observación: Los datos surgen de las Cuentas de Cierre al 31-12-05 denunciadas por las Universidades Nacionales, e incluye todas las fuentes de financiamiento.

(*) No presentaron las Cuentas de Cierre correspondientes.

Fuente: DNCIEyPP-SPU

Cuadro 11- Ejecución Presupuestaria de las transferencias, clasificada por Fuente de Financiamiento, según Universidad. Su Participación Porcentual en el Total de las Fuentes de Financiamiento.

Año 2005

Universidades	Fuentes de Financiamiento									
	Tesoro Nacional		Recursos Propios		Reman.Ej. Anteriores		Otras Fuentes		Total	
	-en \$-	%	-en \$-	%	-en \$-	%	-en \$-	%	-en \$-	%
Total	170.968.044	56,82	70.651.361	23,48	46.522.996	15,46	12.744.914	4,24	300.887.316	100,00
Buenos Aires	27.926.303	54,71	15.937.728	31,23	5.323.465	10,43	1.854.062	3,63	51.041.558	100,00
Catamarca	1.160.801	76,76	104.605	6,92	228.839	15,13	18.000	1,19	1.512.245	100,00
Centro de la PBA	3.198.260	38,66	2.709.218	32,75	2.313.927	27,97	51.267	0,62	8.272.672	100,00
Chilecito	57.320	99,14	500						57.820	100,00
Comahue	4.044.920	62,57	449.905	6,96	1.832.307	28,35	137.168	2,12	6.464.301	100,00
Córdoba	9.526.584	53,02	1.721.078	9,58	3.131.118	17,43	3.588.051	19,97	17.966.831	100,00
Cuyo	8.319.900	57,94	427.477	2,98	5.285.204	36,81	326.181	2,27	14.358.762	100,00
Entre Ríos	1.682.902	68,74	231.208	9,44	532.029	21,73	2.044	0,08	2.448.183	100,00
Formosa	273.877	44,16			72.673	11,72	273.711	44,13	620.261	100,00
Gral San Martín	1.010.686	9,57	8.138.904	77,09	640.396	6,07	768.206	7,28	10.558.193	100,00
Gral. Sarmiento	767.775	58,05	8.999	0,68	238.140	18,01	307.601	23,26	1.322.515	100,00
Instituto Univ. Del Arte (*)										
Jujuy	1.038.340	64,54	169.581	10,54	400.931	24,92			1.608.853	100,00
La Matanza	466.084	75,56			150.751	24,44	0	0,00	616.835	100,00
La Pampa	1.800.762	75,87	23.726	1,00	412.704	17,39	136.225	5,74	2.373.416	100,00
La Plata	13.871.807	61,64	1.885.865	8,38	4.263.231	18,95	2.481.942	11,03	22.502.845	100,00
La Rioja	458.135	82,07			55.633	9,97	44.487	7,97	558.255	100,00
Lanus	203.089	14,03	1.147.279	79,27	96.893	6,69			1.447.262	100,00
Litoral	7.333.318	55,17	4.507.775	33,91	1.365.487	10,27	84.864	0,64	13.291.445	100,00
Lomas de Zamora	153.845	62,17			93.606	37,83			247.451	100,00
Luján	1.167.604	53,54	311.198	14,27	669.592	30,71	32.240	1,48	2.180.633	100,00
Mar del Plata	4.035.772	66,86	287.579	4,76	1.508.222	24,99	204.451	3,39	6.036.025	100,00
Misiones	2.005.754	61,61	470.305	14,45	345.148	10,60	434.136	13,34	3.255.343	100,00
Nordeste	5.362.293	82,43	368.221	5,66	774.963	11,91	0	0,00	6.505.478	100,00
Noroeste de la PBA	691.968	92,08	9.501				50.000		751.468	100,00
Patagonia Austral	667.700	60,45	42.075	3,81	351.837	31,85	42.900	3,88	1.104.512	100,00
Patagonia S.J. Bosco	1.114.813	68,21	210.698	12,89	178.380	10,91	130.455	7,98	1.634.347	100,00
Quilmes	634.493	20,32	462.988	14,83	1.381.277	44,24	643.255	20,60	3.122.013	100,00
Río Cuarto	3.651.256	60,85	139.439	2,32	2.146.900	35,78	62.900	1,05	6.000.496	100,00
Rosario	10.834.559	62,71	983.659	5,69	5.458.069	31,59			17.276.287	100,00
Salta	4.279.453	73,79	10.000	0,17	1.292.692	22,29	217.505	3,75	5.799.649	100,00
San Juan	4.272.454	69,43	80.981	1,32	1.800.146	29,25	0	0,00	6.153.581	100,00
San Luis (*)		-		-		-		-		-
Santiago del Estero	1.762.544	75,07	1.500	0,06	583.937	24,87			2.347.981	100,00
Sur	3.596.771	64,02	157.431	2,80	1.863.579	33,17			5.617.780	100,00
Tecnológica Nacional	28.848.865	54,69	23.796.653	45,11	105.997	0,20			52.751.515	100,00
Tres de Febrero	131.021	2,48	4.924.163	93,31	221.945	4,21			5.277.128	100,00
Tucumán	14.288.370	83,85	887.045	5,21	1.010.795	5,93	853.263	5,01	17.039.473	100,00
Villa María	327.644	42,89	44.079	5,77	392.182	51,34	0	0,00	763.905	100,00

Observación: Los datos surgen de las Cuentas de Cierre al 31-12-05 denunciadas por las Universidades Nacionales, e incluye todas las fuentes de financiamiento.

(*) No presentaron las Cuentas de Cierre correspondientes.

Fuente: DNCIEyPP-SPU

Cuadro 12- Ejecución Presupuestaria Total, clasificada por Fuente de Financiamiento, según Universidad. Su Participación Porcentual en el Total de las Fuentes de Financiamiento.

Año 2005

Universidades	Fuentes de Financiamiento									
	Tesoro Nacional		Recursos Propios		Reman.Ej. Anteriores		Otras Fuentes		Total	
	-en \$-	%	-en \$-	%	-en \$-	%	-en \$-	%	-en \$-	%
Total	2.629.929.888	79,59	408.895.154	12,37	221.453.094	6,70	44.172.988	1,34	3.304.451.124	100,00
Buenos Aires	507.159.024	69,16	193.927.085	26,44	29.001.161	3,95	3.254.217	0,44	733.341.487	100,00
Catamarca	31.279.804	88,08	1.478.605	4,16	2.382.683	6,71	370.381	1,04	35.511.474	100,00
Centro de la PBA	42.512.694	80,80	5.404.317	10,27	4.647.192	8,83	51.267	0,10	52.615.469	100,00
Chilecito	5.134.683	99,21	24.924	0,48	15.374	0,30	659	0,01	5.175.640	100,00
Comahue	66.364.410	87,24	3.597.388	4,73	5.051.960	6,64	1.054.185	1,39	76.067.942	100,00
Córdoba	201.662.752	74,59	36.636.129	13,55	26.119.205	9,66	5.931.394	2,19	270.349.480	100,00
Cuyo	114.312.681	86,17	1.193.673	0,90	11.506.486	8,67	5.649.926	4,26	132.662.767	100,00
Entre Ríos	35.016.306	85,47	2.181.796	5,33	2.719.602	6,64	1.053.468	2,57	40.971.173	100,00
Formosa	18.531.226	94,15	14.070	0,07	639.187	3,25	497.508	2,53	19.681.990	100,00
Gral San Martín	18.954.442	50,95	12.818.021	34,46	3.528.576	9,49	1.899.534	5,11	37.200.573	100,00
Gral. Sarmiento	14.376.435	78,49	328.440	1,79	2.620.786	14,31	990.601	5,41	18.316.263	100,00
Instituto Univ. Del Arte	22.542.102	89,40	445.512	1,77	2.227.844	8,84	0	0,00	25.215.458	100,00
Jujuy	24.056.251	85,87	401.594	1,43	3.553.090	12,68	4.400	0,02	28.015.335	100,00
La Matanza	40.497.633	79,71	138.558	0,27	9.289.110	18,28	881.497	1,73	50.806.798	100,00
La Pampa	31.046.013	90,16	618.209	1,80	2.623.576	7,62	147.044	0,43	34.435.022	100,00
La Plata	182.925.840	85,05	14.795.680	6,88	12.133.570	5,64	5.221.265	2,43	215.076.355	100,00
La Rioja	19.863.492	95,74	15.207	0,07	559.377	2,70	310.186	1,49	20.748.261	100,00
Lanus	14.336.862	67,75	2.734.162	12,92	4.004.973	18,92	86.951	0,41	21.162.948	100,00
Litoral	75.710.168	80,79	10.339.900	11,03	6.742.304	7,19	918.739	0,98	93.711.110	100,00
Lomas de Zamora	50.365.300	83,37	4.175.224	6,91	5.866.083	9,71	8.157	0,01	60.414.765	100,00
Luján	33.795.264	86,75	2.346.736	6,02	2.541.467	6,52	273.016	0,70	38.956.483	100,00
Mar del Plata	65.781.325	90,97	2.338.333	3,23	3.969.157	5,49	220.000	0,30	72.308.815	100,00
Misiones	44.696.547	86,07	3.229.237	6,22	3.529.157	6,80	476.755	0,92	51.931.697	100,00
Nordeste	84.968.883	83,35	9.435.224	9,26	7.063.605	6,93	476.062	0,47	101.943.773	100,00
Noroeste de la PBA	4.143.229	97,07	74.874	1,75			50.000	1,17	4.268.103	100,00
Patagonia Austral	21.988.294	83,12	852.077	3,22	3.163.787	11,96	450.373	1,70	26.454.532	100,00
Patagonia S.J. Bosco	48.853.387	87,93	2.770.022	4,99	3.473.154	6,25	461.810	0,83	55.558.374	100,00
Quilmes	21.645.937	74,11	3.912.382	13,39	2.853.466	9,77	797.691	2,73	29.209.476	100,00
Río Cuarto	54.752.728	86,31	2.044.983	3,22	6.577.272	10,37	62.900	0,10	63.437.884	100,00
Rosario	148.764.879	90,33	1.886.251	1,15	11.606.488	7,05	2.440.171	1,48	164.697.789	100,00
Salta	47.627.896	87,62	849.157	1,56	5.664.632	10,42	217.505	0,40	54.359.190	100,00
San Juan	94.129.202	90,26	1.009.242	0,97	7.894.045	7,57	1.248.597	1,20	104.281.086	100,00
San Luis (*)	-	-	-	-	-	-	-	-	-	-
Santiago del Estero	28.082.306	91,30	1.371.474	4,46	1.233.495	4,01	69.887	0,23	30.757.162	100,00
Sur	57.373.626	84,88	2.633.231	3,90	6.015.860	8,90	1.568.711	2,32	67.591.427	100,00
Tecnológica Nacional	170.141.739	71,30	64.672.036	27,10	3.830.887	1,61	0	0,00	238.644.663	100,00
Tres de Febrero	11.373.608	35,81	12.893.600	40,59	1.594.035	5,02	5.903.923	18,59	31.765.166	100,00
Tucumán	159.507.321	89,93	5.144.490	2,90	11.594.382	6,54	1.124.206	0,63	177.370.399	100,00
Villa María	10.366.019	74,59	149.503	1,08	3.381.899	24,33	0	0,00	13.897.421	100,00
Fundación Miguel Lillo	5.289.579	95,53	13.807	0,25	233.988	4,23			5.537.374	100,00

Observación: Los datos surgen de las Cuentas de Cierre al 31-12-05 denunciadas por las Universidades Nacionales, e incluye todas las fuentes de financiamiento.

(*) No presentaron las Cuentas de Cierre correspondientes.

Fuente: DNCIEyPP-SPU

Cuadro 13- Variación de la Recaudación de Recursos Propios, según Universidad. A valores corrientes.

Período 2001- 2005.

Universidad	Recaudado de Recursos Propios					Variación Porcentual de la Recaudación
	2001	2002	2003	2004	2005	2004/2005
Total	122.296.377	286.136.508	281.313.828	344.535.156	444.871.010	29,1
Buenos Aires	...	155.256.025	138.055.103	147.237.960	181.401.977	23,2
Catamarca	2.279.652	967.937	656.895	841.321	1.759.210	109,1
Centro de la PBA	3.904.474	2.895.183	3.024.155	3.794.655	8.239.069	117,1
Chilecito				0	35.614	...
Comahue	2.242.691	3.103.895	3.103.895	2.886.869	2.968.449	2,8
Córdoba	34.157.976	27.523.860	29.951.144	42.169.194	56.943.042	35,0
Cuyo	1.154.934	6.651.563	2.962.255	2.087.369	2.402.567	15,1
Entre Ríos	1.356.559	1.366.116	1.366.116	2.169.438	3.325.600	53,3
Formosa	255.593	24.687	64.847	79.586	95.515	20,0
Gral San Martín	2.736.557	4.583.533	5.977.686	9.281.561	13.401.855	44,4
Gral. Sarmiento	538.562	654.106	1.079.555	1.256.880	773.699	-38,4
Instituto Univ. Del Arte	385.425	597.493	607.957	428.136	531.901	24,2
Jujuy	161.166	1.200.945	196.067	392.325	821.906	109,5
La Matanza	2.446.887	3.569.365	3.147.624	3.897.090	4.138.402	6,2
La Pampa	1.059.883	963.322	401.559	2.052.304	1.856.041	-9,6
La Plata	9.351.699	8.618.828	10.030.227	13.979.743	19.732.433	41,2
La Rioja	1.166.753	1.210.510	795.798	72.284	174.349	141,2
Lanus	1.562.723	1.761.244	2.080.845	2.497.821	6.200.113	148,2
Litoral	3.344.922	4.256.224	6.382.883	8.902.062	5.051.142	-43,3
Lomas de Zamora	3.858.576	3.303.187	8.320.650	5.286.175	5.275.544	-0,2
Luján	978.620	1.178.273	1.807.303	2.372.998	3.114.928	31,3
Mar del Plata	2.669.258	3.109.911	3.016.985	4.018.998	4.514.571	12,3
Misiones	1.372.690	1.735.210	2.220.582	2.556.444	3.051.054	19,3
Nordeste	10.442.339	6.628.607	10.393.002	10.535.366	10.853.721	3,0
Noroeste de la PBA				0	86.139	...
Patagonia Austral	659.855	579.917	969.150	1.099.719	1.320.576	20,1
Patagonia S.J. Bosco	1.582.716	1.520.961	1.770.605	3.703.859	4.878.846	31,7
Quilmes	2.622.043	4.388.551	4.379.207	4.570.813	5.461.243	19,5
Río Cuarto	1.343.454	2.400.520	2.576.650	2.857.358	2.746.171	-3,9
Rosario	1.952.348	1.356.682	1.543.486	1.882.751	2.880.498	53,0
Salta	1.072.144	757.836	757.836	1.681.787	1.544.502	-8,2
San Juan	574.151	501.878	501.878	1.976.599	1.690.851	-14,5
San Luis ^(*)	663.324	476.634	530.460
Santiago del Estero ^(*)	1.853.783	430.112	155.365	...	1.545.124	...
Sur	655.072	2.954.570	2.928.154	3.114.903	3.281.589	5,4
Tecnológica Nacional	17.545.661	20.421.437	20.421.437	45.150.944	61.973.978	37,3
Tres de Febrero	909.660	4.762.268	4.762.268	5.257.571	14.489.139	175,6
Tucumán	2.986.457	3.948.058	3.831.571	3.911.284	5.771.758	47,6
Villa María	414.573	425.645	466.992	497.552	488.100	-1,9
Fundación Miguel Lillo	33.199	51.415	75.633	33.436	49.793	48,9

Observación: Los datos surgen de las Cuentas de Cierre al 31 de diciembre de cada año denunciadas por las Universidades Nacionales.

(*) No presentaron las Cuentas de Cierre correspondientes.

Fuente: DNCIEyPP-SPU

Cuadro 14- Ejecución Presupuestaria de los Gastos Corrientes y de Capital por Alumno, según Universidad. A valores corrientes, en miles de pesos.

Año 2005

Universidad	Gasto Total del Año 2005 - en miles de pesos -			Cantidad de Alumnos	Gasto por Alumno		
	Corrientes	De Capital	Total		Corrientes	De Capital	Total
Total	3.160.747,11	143.704,02	3.304.451,12	926.114	3,41	0,16	3,57
Buenos Aires	717.783,73	15.557,76	733.341,49	0	0,00	0,00	0,00
Catamarca	34.362,32	1.149,15	35.511,47	13.199	2,60	0,09	2,69
Centro de la PBA	50.756,20	1.859,27	52.615,47	10.701	4,74	0,17	4,92
Chilecito	5.090,96	84,68	5.175,64	1.111	4,58	0,08	4,66
Comahue	73.462,12	2.605,82	76.067,94	26.377	2,79	0,10	2,88
Córdoba	253.859,88	16.489,60	270.349,48	110.961	2,29	0,15	2,44
Cuyo	126.025,74	6.637,03	132.662,77	31.639	3,98	0,21	4,19
Entre Ríos	39.160,00	1.811,18	40.971,17	13.300	2,94	0,14	3,08
Formosa	19.293,50	388,49	19.681,99	12.436	1,55	0,03	1,58
Gral San Martín	33.843,83	3.356,74	37.200,57	8.443	4,01	0,40	4,41
Gral. Sarmiento	16.320,41	1.995,85	18.316,26	6.909	2,36	0,29	2,65
Instituto Univ. Del Arte	24.397,69	817,77	25.215,46	15.859	1,54	0,05	1,59
Jujuy	26.759,74	1.255,59	28.015,34	12.101	2,21	0,10	2,32
La Matanza	43.192,58	7.614,22	50.806,80	21.474	2,01	0,35	2,37
La Pampa	32.278,83	2.156,19	34.435,02	9.244	3,49	0,23	3,73
La Plata	208.717,34	6.359,02	215.076,36	88.913	2,35	0,07	2,42
La Rioja	19.997,01	751,25	20.748,26	18.596	1,08	0,04	1,12
Lanus	14.356,65	6.806,29	21.162,95	8.432	1,70	0,81	2,51
Litoral	85.393,83	8.317,29	93.711,11	31.871	2,68	0,26	2,94
Lomas de Zamora	56.146,77	4.267,99	60.414,77	33.369	1,68	0,13	1,81
Luján	37.843,64	1.112,85	38.956,48	17.986	2,10	0,06	2,17
Mar del Plata	71.485,46	823,35	72.308,81	25.244	2,83	0,03	2,86
Misiones	48.779,68	3.152,02	51.931,70	21.357	2,28	0,15	2,43
Nordeste	94.604,46	7.339,32	101.943,77	52.597	1,80	0,14	1,94
Noroeste de la PBA	4.092,58	175,52	4.268,10	0	0,00	0,00	0,00
Patagonia Austral	24.194,83	2.259,70	26.454,53	6.673	3,63	0,34	3,96
Patagonia S.J. Bosco	55.267,25	291,12	55.558,37	14.488	3,81	0,02	3,83
Quilmes	26.762,38	2.447,10	29.209,48	5.944	4,50	0,41	4,91
Río Cuarto	60.260,88	3.177,01	63.437,88	19.197	3,14	0,17	3,30
Rosario	159.215,50	5.482,29	164.697,79	74.508	2,14	0,07	2,21
Salta	50.426,16	3.933,03	54.359,19	21.866	2,31	0,18	2,49
San Juan	98.686,93	5.594,16	104.281,09	20.276	4,87	0,28	5,14
San Luis (*)	13.589
Santiago del Estero	30.404,90	352,26	30.757,16	12.536	2,43	0,03	2,45
Sur	65.108,84	2.482,59	67.591,43	20.752	3,14	0,12	3,26
Tecnológica Nacional	231.042,85	7.601,81	238.644,66	55.834	4,14	0,14	4,27
Tres de Febrero	30.348,27	1.416,89	31.765,17	5.048	6,01	0,28	6,29
Tucumán	174.995,62	2.374,78	177.370,40	60.739	2,88	0,04	2,92
Villa María	10.630,03	3.267,39	13.897,42	2.545	4,18	1,28	5,46
Fundación Miguel Lillo	5.397,71	139,67	5.537,37	0	0,00	0,00	0,00

Observación: Los datos surgen de las Cuentas de Cierre al 31 -12-05 denunciadas por las Universidades Nacionales e incluyen todas las fuentes de financiamiento.

(*) No presentaron las Cuentas de Cierre correspondientes.

Fuentes: DNCIEyPP-SPU - CIIE-SPU

Cuadro 15- Ejecución Presupuestaria de los Gastos Corrientes (Funcionamiento y Transferencias) por Alumno, según Universidad.

En miles de pesos.

Año 2005.

Universidad	Gastos Corrientes del Año 2005 - en miles de pesos -			Cantidad de Alumnos	Gastos Corrientes por Alumno		
	Funcionamiento	Transferencias	Total		Funcionamiento	Transferencias	Total
Total	2.859.859,79	300.887,32	3.160.747,11	926.114	3,1	0,3	3,4
Buenos Aires	666.742,17	51.041,56	717.783,73	0	0,0	0,0	0,0
Catamarca	32.850,08	1.512,24	34.362,32	13.199	2,5	0,1	2,6
Centro de la PBA	42.483,53	8.272,67	50.756,20	10.701	4,0	0,8	4,7
Chilecito	5.033,14	57,82	5.090,96	1.111	4,5	0,1	4,6
Comahue	66.997,82	6.464,30	73.462,12	26.377	2,5	0,2	2,8
Córdoba	235.893,04	17.966,83	253.859,88	110.961	2,1	0,2	2,3
Cuyo	111.666,97	14.358,76	126.025,74	31.639	3,5	0,5	4,0
Entre Ríos	36.711,81	2.448,18	39.160,00	13.300	2,8	0,2	2,9
Formosa	18.673,24	620,26	19.293,50	12.436	1,5	0,0	1,6
Gral San Martín	23.285,63	10.558,19	33.843,83	8.443	2,8	1,3	4,0
Gral. Sarmiento	14.997,89	1.322,52	16.320,41	6.909	2,2	0,2	2,4
Instituto Univ. Del Arte	24.397,69	0,00	24.397,69	15.859	1,5	0,0	1,5
Jujuy	25.150,89	1.608,85	26.759,74	12.101	2,1	0,1	2,2
La Matanza	42.575,75	616,84	43.192,58	21.474	2,0	0,0	2,0
La Pampa	29.905,42	2.373,42	32.278,83	9.244	3,2	0,3	3,5
La Plata	186.214,49	22.502,84	208.717,34	88.913	2,1	0,3	2,3
La Rioja	19.438,75	558,26	19.997,01	18.596	1,0	0,0	1,1
Lanus	12.909,39	1.447,26	14.356,65	8.432	1,5	0,2	1,7
Litoral	72.102,38	13.291,44	85.393,83	31.871	2,3	0,4	2,7
Lomas de Zamora	55.899,32	247,45	56.146,77	33.369	1,7	0,0	1,7
Luján	35.663,00	2.180,63	37.843,64	17.986	2,0	0,1	2,1
Mar del Plata	65.449,44	6.036,02	71.485,46	25.244	2,6	0,2	2,8
Misiones	45.524,34	3.255,34	48.779,68	21.357	2,1	0,2	2,3
Nordeste	88.098,98	6.505,48	94.604,46	52.597	1,7	0,1	1,8
Noroeste de la PBA	3.341,12	751,47	4.092,58	0	0,0	0,0	0,0
Patagonia Austral	23.090,32	1.104,51	24.194,83	6.673	3,5	0,2	3,6
Patagonia S.J. Bosco	53.632,90	1.634,35	55.267,25	14.488	3,7	0,1	3,8
Quilmes	23.640,37	3.122,01	26.762,38	5.944	4,0	0,5	4,5
Río Cuarto	54.260,38	6.000,50	60.260,88	19.197	2,8	0,3	3,1
Rosario	141.939,21	17.276,29	159.215,50	74.508	1,9	0,2	2,1
Salta	44.626,51	5.799,65	50.426,16	21.866	2,0	0,3	2,3
San Juan	92.533,35	6.153,58	98.686,93	20.276	4,6	0,3	4,9
San Luis (*)	13.589
Santiago del Estero	28.056,92	2.347,98	30.404,90	12.536	2,2	0,2	2,4
Sur	59.491,06	5.617,78	65.108,84	20.752	2,9	0,3	3,1
Tecnológica Nacional	178.291,34	52.751,51	231.042,85	55.834	3,2	0,9	4,1
Tres de Febrero	25.071,14	5.277,13	30.348,27	5.048	5,0	1,0	6,0
Tucumán	157.956,14	17.039,47	174.995,62	60.739	2,6	0,3	2,9
Villa María	9.866,12	763,91	10.630,03	2.545	3,9	0,3	4,2
Fundación Miguel Lillo	5.397,71	0,00	5.397,71	0	0,0	0,0	0,0

Observación: Los datos surgen de las Cuentas de Cierre al 31 -12-05 denunciadas por las Universidades Nacionales e incluyen todas las fuentes de financiamiento.

(*) No presentaron las Cuentas de Cierre correspondientes.

Fuentes: DNCIEyPP-SPU - CIIE-SPU

Cuadro 16- Remanente del Ejercicio 2005 del Presupuesto Universitario Nacional, por fuentes de financiamiento, según Universidad.
En miles de pesos.

Universidad	Total	Recaudado Recursos Propios	Crédito		Compromiso			Remanente	%	
			Tesoro Nacional	Otras Fuentes	Total	Tesoro Nacional	Recursos Propios			Otras Fuentes
Total General	3.749.969	444.871	2.860.590	444.507	3.392.893	2.675.393	419.045	298.455	363.218	9,69
Buenos Aires	794.752	181.402	552.088	61.262	734.245	507.164	194.815	32.266	60.507	7,61
Catamarca	43.089	1.759	36.420	4.910	36.379	31.657	1.515	3.208	6.710	15,57
Centro de la PBA	64.067	8.239	44.484	11.345	56.421	43.924	5.431	7.066	7.646	11,93
Chilecito	7.129	36	5.708	1.385	5.537	5.290	14	234	1.592	22,33
Comahue	86.894	2.968	68.267	15.659	84.218	66.819	4.184	13.215	2.675	3,08
Córdoba	313.509	56.943	215.983	40.583	270.583	201.896	36.636	32.051	42.927	13,69
Cuyo	160.619	2.403	128.550	29.666	134.877	115.402	1.240	18.236	25.742	16,03
Entre Ríos	46.853	3.326	37.113	6.415	41.646	35.192	2.222	4.232	5.207	11,11
Formosa	21.281	96	19.791	1.394	19.682	18.531	14	1.137	1.599	7,51
Gral San Martín	46.457	13.402	23.004	10.051	37.541	19.174	12.939	5.428	8.916	19,19
Gral. Sarmiento	26.405	774	18.795	6.836	21.426	14.940	346	6.140	4.978	18,85
Instituto Univ. Del Arte	29.936	532	23.748	5.656	25.215	22.542	446	2.228	4.720	15,77
Jujuy	40.454	822	29.803	9.829	28.015	24.056	402	3.557	12.439	30,75
La Matanza	61.037	4.138	42.457	14.441	53.450	41.199	146	12.105	7.586	12,43
La Pampa	38.828	1.856	32.550	4.422	35.912	31.161	1.659	3.093	2.916	7,51
La Plata	254.271	19.732	202.596	31.943	216.179	183.237	15.078	17.864	38.092	14,98
La Rioja	25.665	174	22.225	3.265	20.845	19.944	15	886	4.820	18,78
Lanus	33.819	6.200	23.153	4.467	26.194	19.145	2.874	4.175	7.626	22,55
Litoral	102.616	5.051	86.218	11.346	108.758	85.807	11.850	11.101		
Lomas de Zamora	62.431	5.276	50.979	6.177	61.075	50.794	4.206	6.075	1.356	2,17
Luján	45.783	3.115	35.780	6.887	42.918	34.489	2.563	5.866	2.864	6,26
Mar del Plata	90.472	4.515	72.009	13.948	75.178	68.450	2.407	4.321	15.295	16,91
Misiones	57.005	3.051	48.939	5.015	54.041	46.735	3.236	4.070	2.963	5,20
Nordeste	112.808	10.854	90.964	10.990	103.814	85.697	9.496	8.621	8.993	7,97
Noroeste de la PBA	5.885	86	5.495	304	5.190	5.148	25	17	695	11,82
Patagonia Austral	31.718	1.321	24.110	6.287	26.731	22.158	852	3.721	4.987	15,72
Patagonia S.J. Bosco	60.577	4.879	51.619	4.080	56.998	50.204	2.772	4.021	3.579	5,91
Quilmes	35.259	5.461	23.122	6.676	30.320	22.085	4.121	4.114	4.938	14,01
Río Cuarto	69.678	2.746	59.376	7.556	65.890	56.484	2.165	7.241	3.788	5,44
Rosario	177.172	2.880	153.957	20.335	168.939	149.725	1.958	17.255	8.234	4,65
Salta	67.698	1.545	55.803	10.350	57.104	49.633	851	6.621	10.593	15,65
San Juan	118.631	1.691	101.684	15.257	109.302	96.827	1.273	11.202	9.330	7,86
San Luis (*)	-	-	-	-	-	-	-	-	-	-
Santiago del Estero	32.947	1.545	28.765	2.637	30.767	28.092	1.371	1.303	2.180	6,62
Sur	79.632	3.282	61.513	14.838	67.591	57.374	2.633	7.585	12.041	15,12
Tecnológica Nacional	262.142	61.974	193.982	6.185	251.460	178.732	68.470	4.257	10.682	4,07
Tres de Febrero	36.855	14.489	12.809	9.557	32.000	11.374	13.084	7.543	4.855	13,17
Tucumán	183.159	5.772	160.057	17.330	178.279	159.800	5.511	12.968	4.880	2,66
Villa María	17.189	488	12.525	4.176	13.897	10.366	150	3.382	3.292	19,15
Fundación Miguel Lillo	5.247	50	4.150	1.048	4.272	4.147	75	50	976	18,59

Observación: Los datos surgen de las Cuentas de Cierre al 31 de diciembre de cada año denunciadas por las Universidades Nacionales.

(*) No presentaron las Cuentas de Cierre correspondientes.

Fuente: DNCIEyPP-SPU

Cuadro 17- Montos destinados a Becas a Estudiantes, por Fuentes de Financiamiento, según Universidad.

Año 2005

Universidad	Participación porcentual según Fuente de Financiamiento				Cantidad de Alumnos Becados (1)
	Tesoro Nacional	Recursos Propios	Otras Fuentes	Total General -en \$-	
Total	57,86	8,09	34,05	53.442.320	19.552
Buenos Aires	0,00	100,00	0,00	24.998	623
Catamarca (2)	0,00	0,00	0,00	0	
Centro de la PBA	12,96	55,14	31,90	4.910.744	
Chilecito (2)	0,00	0,00	0,00	0	
Comahue	59,44	5,41	35,15	1.877.011	
Córdoba	47,82	0,00	52,18	6.865.963	1417
Cuyo	52,56	3,66	43,79	7.270.268	1634
Entre Ríos	48,97	18,06	32,97	674.240	677
Formosa	0,00	0,00	100,00	18.392	
Gral San Martín	35,07	0,00	64,93	656.593	125
Gral. Sarmiento (2)	0,00	0,00	0,00	0	689
Instituto Univ. Del Arte (2)	0,00	0,00	0,00	0	62
Jujuy (2)	0,00	0,00	0,00	0	681
La Matanza (2)	0,00	0,00	0,00	0	97
La Pampa	73,01	2,23	24,76	1.064.906	269
La Plata	67,22	0,00	32,78	14.258.664	1000
La Rioja	87,60	0,00	12,40	125.771	566
Lanus (2)	0,00	0,00	0,00	0	134
Litoral	97,63	2,37	0,00	1.843.942	725
Lomas de Zamora (2)	0,00	0,00	0,00	0	
Luján	54,92	0,02	45,06	548.604	439
Mar del Plata	0,00	80,36	19,64	353.975,86	370
Misiones	51,28	24,26	24,46	1.710.747	
Nordeste	49,72	0,00	50,28	577.236	2442
Noroeste de la PBA (2)	0,00	0,00	0,00	0	
Patagonia Austral	28,18	44,44	27,37	63.881	
Patagonia S.J. Bosco (2)	0,00	0,00	0,00	0	246
Quilmes	14,50	6,69	78,81	1.948.077	256
Río Cuarto	84,13	0,00	15,87	570.355	1240
Rosario (2)	0,00	0,00	0,00	0	1466
Salta	100,00	0,00	0,00	743.487	1255
San Juan	58,64	1,38	39,98	955.928	
San Luis (*)	0,00	721
Santiago del Estero (2)	0,00	0,00	0,00	0,00	1525
Sur	68,79	6,77	24,44	1.708.824	294
Tecnológica Nacional (2)	0,00	0,00	0,00	0	
Tres de Febrero (2)	0,00	0,00	0,00	0,00	265
Tucumán	97,87	0,99	1,15	4.441.538	
Villa María	70,48	1,58	27,94	228.176	334
Fundación Miguel Lillo (2)	0,00	0,00	0,00	0	

Observación: Los datos surgen de las Cuentas de Cierre al 31 de diciembre de cada año denunciadas por las Universidades Nacionales.

(*) No presentaron las Cuentas de Cierre correspondientes.

(1) Los datos fueron suministrados por los Secretarios de Bienestar, Asuntos Estudiantiles o Cargo de Gestión equivalente, de las Universidades Nacionales. Se consideraron solamente Becas de ayuda económica, sobre todo concepto, como así también las eximiciones. Datos al cierre de esta edición

(2) De la información presentada por la Universidad no fue posible discriminar la inversión en Becas a Estudiantes.

Fuentes:
DNCIEyPP-SPU - CIIE-SPU

Cuadro 18- Programa de Apoyo al Desarrollo de la Infraestructura Universitaria

Cuadro 18.1- Programa de Apoyo al Desarrollo de la Infraestructura Universitaria (*)

Universidad	Monto del convenio
Buenos Aires	\$ 5.164.940
Catamarca	\$ 2.180.000
Chilecito	\$ 1.226.486
Cuyo	\$ 3.870.304
Entre Ríos	\$ 672.892
Gral.San Martín	\$ 8.117.000
Gral.Sarmiento	\$ 3.288.000
La Pampa	\$ 2.851.800
La Plata	\$ 10.332.884
Lanus	\$ 8.839.937
Litoral	\$ 2.798.734
Lomas de Zamora	\$ 3.200.000
Luján	\$ 1.112.436
Misiones	\$ 2.000.000
Noroeste de la PBA	\$ 900.000
Patagonia Austral	\$ 2.449.000
Rosario	\$ 3.016.100
Salta	\$ 4.311.198
San Juan	\$ 2.095.700
Tecnológica Nacional	\$ 15.830.986
Tres de Febrero	\$ 6.500.000
TOTAL	\$ 90.758.397

(*) Datos correspondientes a la primera etapa de ejecución del proyecto, sin addendas.

Cuadro 18.2- Monto de las obras según etapa de ejecución

Estado	Monto
Proyecto en formulación	\$ 4.567.000
En licitación	\$ 3.200.000
A adjudicar	\$ 1.567.000
Adjudicada	\$ 1.226.486
Contratada	\$ 2.945.000
En ejecución	\$ 57.644.671
Proyecto terminado	\$ 2.570.000
Convenio firmado	\$ 900.000
Terminada	\$ 16.138.240
TOTAL	\$ 90.758.397

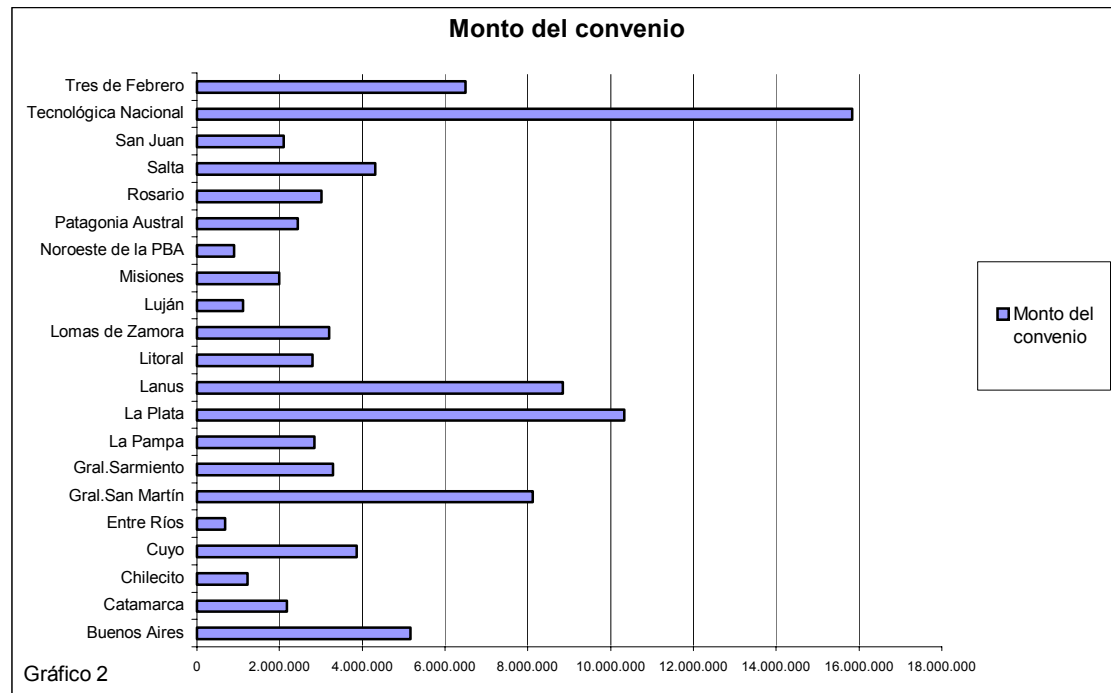

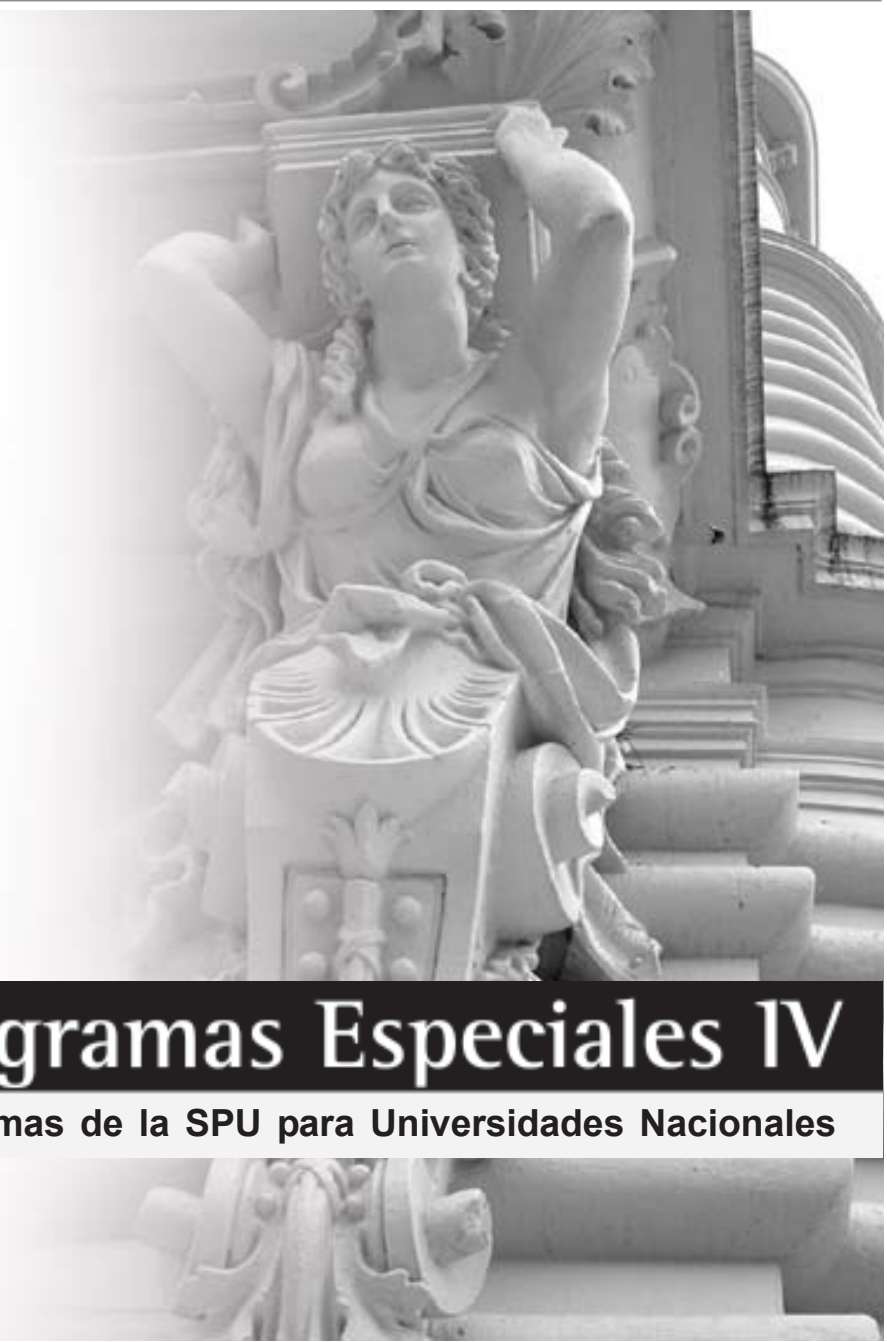

Programas Especiales IV

Datos de Programas de la SPU para Universidades Nacionales

Programas Especiales IV

Programa Nacional de Becas Universitarias

Programa Nacional de Becas Universitarias (PNBU)

El presente Capítulo contiene los principales análisis estadísticos desde el inicio del Programa, con motivo de cumplirse **10 años** de su inicio. Asimismo se presenta en forma detallada los datos correspondientes a las Becas otorgadas 2005 y a la Convocatoria 2006.

Introducción

A lo largo de los últimos años, la matrícula universitaria ha seguido creciendo a una tasa promedio anual del 3,2%. Sin embargo, este crecimiento no se corresponde con una disminución de la brecha educativa existente entre los diferentes grupos sociales, sino que, por el contrario, esta brecha se ha profundizado.

Por un lado, menos del 10% de la población en condiciones de acceder a un título universitario se encuentra matriculada en Universidades Nacionales. Por otro lado, conforme lo señalan las estadísticas del INDEC¹, se observa que el 12,7% de los alumnos que se encuentran cursando en las Universidades proviene de hogares pobres o indigentes. Esto significa que muchos alumnos se encuentran realizando un gran esfuerzo para acceder a un título de grado, a pesar de que en sus hogares no llegan a cubrir la canasta básica de bienes y servicios necesarios para vivir. Asimismo, se observa en las mismas estadísticas que más de la mitad (52,9%) proviene de hogares con ingresos inferiores a los \$ 1.750 establecidos por el PNBU como tope de ingresos para que un alumno pueda solicitar becas.

Otro de los grandes problemas que se encuentran en el sistema universitario está asociado a la deserción y a su correlato, es decir, la baja tasa de graduación, siendo nuevamente los sectores más pobres los más afectados en este caso.

A las inequidades de acceso y permanencia se suman, por otro lado, problemas asociados con la regularidad que implican una prolongación de la duración de las carreras. A modo de ejemplo, debemos tener en cuenta que en muchas carreras de grado con mayor nivel de matrícula (tales como abogacía, economía, medicina, etc.) encontramos que una mínima parte de los estudiantes universitarios concurre a clases en forma regular. En general, existen diferencias entre la duración teórica y la duración media de las carreras: se estima que los alumnos tardan un 60% más en graduarse de lo que estipula la carrera.

El Programa Nacional de Becas Universitarias se enmarca en un conjunto de políticas públicas que buscan profundizar los procesos de democratización, teniendo como principal objetivo promover la igualdad de oportunidades en el ámbito de la educación superior, a través de la implementación de un sistema de becas que facilite el acceso y/o permanencia de alumnos de escasos recursos económicos y buen desempeño académico en los estudios de grado.

Las becas otorgadas por el PNBU desde hace 10 años, en conjunto con las otorgadas por las propias universidades, apuntan a generar las mismas oportunidades de competencia -según el mérito- para todas las personas, independientemente de su origen socioeconómico y de sus rasgos culturales.

Objetivos

El Programa Nacional de Becas Universitarias (PNBU), tiene como principal objetivo promover la igualdad de oportunidades en el ámbito de la educación superior, a través de la implementación de un sistema de becas que facilite el **acceso y/o permanencia de alumnos de escasos recursos económicos y buen desempeño académico** en los estudios de grado.

1 EPH, segundo semestre 2005, para el total de aglomerados relevados.

Por otra parte, el Programa Nacional de Becas Universitarias intenta reducir los efectos derivados de otro tipo de desigualdades tales como la discapacidad y la discriminación étnico-cultural que ubican a muchos estudiantes en condiciones de vulnerabilidad respecto al acceso y/o permanencia al sistema universitario.

Es en este sentido en el que se han establecido acciones a favor de las personas con algún tipo de discapacidad y de alumnos pertenecientes a comunidades indígenas, creando subprogramas al interior del programa general, concientes de que además de mejorar la condiciones de inequidad en el acceso al nivel superior, es necesario fomentar, desde el Estado, una educación que articule la integración social y cultural.

Por otra parte, es importante destacar que forman parte de estos objetivos el promover una vinculación más estrecha con los demás niveles de enseñanza (secundaria/polimodal), ya que es justamente en el pasaje de uno a otro nivel donde se ponen de manifiesto las tendencias a la fragmentación educativa. Es en esta línea en donde el PNBU intenta ser un incentivo no sólo para los estudiantes avanzados sino también para aquellos que recién ingresan al Sistema Universitario.

Finalmente, en el marco de la promoción de una adecuada diversificación de los estudios de nivel superior, otro subprograma al interior del PNBU apunta a atender no sólo las demandas y expectativas de la población que quiere acceder a estudios superiores sino también a los requerimientos de la estructura productiva con el fin de contribuir al desarrollo del país, promoviendo la formación de recursos humanos en carreras que resultan prioritarias para el crecimiento económico del mismo.

Destinatarios

- Estudiantes universitarios que se encuentren cursando de manera presencial una carrera de grado de una Universidad Nacional o Instituto Universitario Nacional,
- Estudiantes egresados del nivel medio o polimodal, o finalizado el mismo, que aspiren a ingresar a la universidad en el año inmediato posterior al llamado a Convocatoria.

Los estudiantes deben cumplir con determinados requisitos de edad, regularidad, promedio, e ingresos familiares, que varían de acuerdo al año de ingreso a la Universidad.

Prestación

Beca de \$2.500 anuales que se abona en cuotas mensuales. La beca puede ser renovada cada año siempre y cuando los alumnos beneficiados cumplan con los requisitos exigidos para la renovación, es decir, si mantienen la misma regularidad y promedio exigido para el ingreso al Programa.

Cantidad de becas otorgadas

En 1995 se otorgaron 1.500 becas. A lo largo de estos diez años la cantidad de becas se fue incrementando hasta llegar a 6.529 becas en el año 2006. (ver cuadro 1)

Año	Nuevos inscriptos	Renovaciones	Total	% que renueva
1996	1.500		1.500	-
1997	1.844	431	2.275	29
1998	1.532	1.154	2.686	51
1999	1.480	1.600	3.080	60
2000		1.656	1.656	54
2001	1.375	1.127	2.502	68
2002	1.818	1.258	3.076	50
2003	2.077	649	2.726	21
2004	2.263	1.222	3.485	45
2005	3.106	1.693	4.799	49
2006	4.464	2.065	6.529	

Cuadro 1

Cantidad de becas otorgadas según año de convocatoria



Gráfico 1

Ejecución presupuestaria

La inversión realizada en el Programa a lo largo de estos diez años de existencia se ha ido incrementando, llegando al año 2006 a la suma de 16,6 millones de pesos.

Presupuesto ejecutado según año

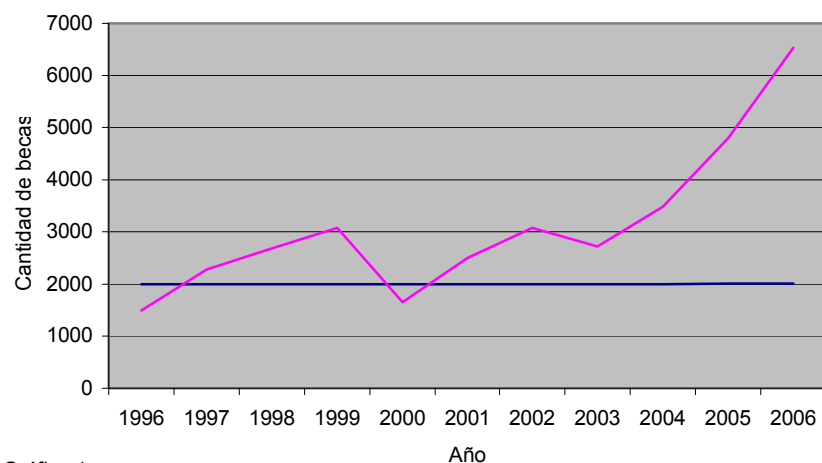

Gráfico 2

X Convocatoria. Año 2006

La X Convocatoria para las becas 2006, se inició el 2 de septiembre y finalizó el 30 de diciembre del 2005. A su vez, se anunció la inscripción para alumnos renovantes desde el 1 de diciembre hasta el 17 de febrero de 2006.

Como es posible ver en el cuadro siguiente, del total de inscripciones para el año 2006 (cuyo número ascendió a 29.142), el 52,9% de los mismos pasaron finalmente a la etapa de preselección. Una vez efectuada la etapa de evaluación, quedaron aprobados el total de 6.966 alumnos.

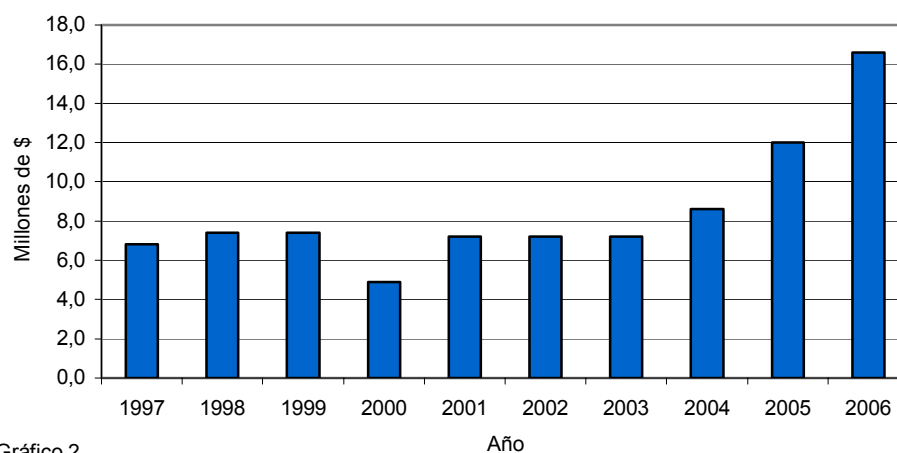
	Total	Nuevos	Renovantes
-			
Alumnos inscriptos	29.142	24.341	4.801
Preseleccionados (cumplían con condiciones para ingresar al PNB)	15.442	10.641	4.801
Evaluados	10.330	7426	2904
Aprobados	6.966	4.916	2.050
Adjudicados	6529	-	-

Cuadro 2

Resultados por Universidad

Institución	Presentados	%	Fuera concurso	%	Baja	%	Fuera orden mérito	%	Efectivos	%
Buenos Aires	1348	8,70	739	4,79	10	6,99	56	12,42	539	8,26
Catamarca	513	3,32	258	1,67	1	0,70	9	2,00	245	3,75
Centro de la PBA	286	1,85	132	0,85	1	0,70	10	2,22	143	2,19
Chilecito	57	0,37	41	0,27		0,00	1	0,22	15	0,23
Comahue	294	1,90	186	1,20	4	2,80	5	1,11	99	1,52
Córdoba	1064	6,89	490	3,17	8	5,59	31	6,87	535	8,19
Cuyo	441	2,86	242	1,57	15	10,49	12	2,66	172	2,63
Entre Ríos	286	1,85	144	0,93	2	1,40	8	1,77	132	2,02
Formosa	283	1,83	228	1,48		0,00	1	0,22	54	0,83
Gral. San Martín	28	0,18	15	0,10		0,00	1	0,22	12	0,18

Continúa

Continuación

Institución	Presentados	%	Fuera concurso	%	Baja	%	Fuera orden mérito	%	Efectivos	%
Gral. Sarmiento	163	1,06	88	0,57	1	0,70	5	1,11	69	1,06
Instituto Univ. del Arte	69	0,45	41	0,27	2	1,40	2	0,44	24	0,37
Jujuy	290	1,88	157	1,02		0,00	5	1,11	128	1,96
La Matanza	332	2,15	149	0,96	14	9,79	10	2,22	159	2,44
La Pampa	126	0,82	64	0,41		0,00	4	0,89	58	0,89
La Plata	1241	8,04	752	4,87	4	2,80	50	11,09	435	6,66
La Rioja	123	0,80	71	0,46	1	0,70	5	1,11	46	0,70
Lanús	133	0,86	67	0,43	4	2,80	2	0,44	60	0,92
Litoral	285	1,85	141	0,91	2	1,40	6	1,33	136	2,08
Lomas de Zamora	163	1,06	99	0,64	1	0,70	4	0,89	59	0,90
Luján	174	1,13	94	0,61		0,00	7	1,55	73	1,12
Mar del Plata	387	2,51	219	1,42	17	11,89	10	2,22	141	2,16
Misiones	743	4,81	403	2,61	21	14,69	13	2,88	306	4,69
Nordeste	801	5,19	430	2,78		0,00	30	6,65	341	5,22
Noroeste de la PBA	70	0,45	41	0,27	2	1,40	4	0,89	23	0,35
Patagonia Austral	10	0,06	9	0,06		0,00		0,00	1	0,02
Patagonia San Juan Bosco	46	0,30	34	0,22		0,00	4	0,89	8	0,12
Quilmes	140	0,91	70	0,45		0,00	3	0,67	67	1,03
Río Cuarto	229	1,48	113	0,73		0,00	5	1,11	111	1,70
Rosario	715	4,63	387	2,51	2	1,40	22	4,88	304	4,66
Salta	582	3,77	345	2,23	12	8,39	6	1,33	219	3,35
San Juan	416	2,69	236	1,53	1	0,70	10	2,22	169	2,59
San Luis	316	2,05	151	0,98	1	0,70	4	0,89	160	2,45
Santiago del Estero	163	1,06	89	0,58	1	0,70	2	0,44	71	1,09
Sur	304	1,97	147	0,95	2	1,40	10	2,22	145	2,22
Tecnológica Nacional	929	6,02	446	2,89	4	2,80	22	4,88	457	7,00
Tres de Febrero	41	0,27	19	0,12	9	6,29	1	0,22	12	0,18
Tucumán	1533	9,93	834	5,40		0,00	55	12,20	644	9,86
Villa María	26	0,17	11	0,07		0,00	1	0,22	14	0,21
Autónoma de Entre Ríos	254	1,64	113	0,73		0,00	14	3,10	127	1,95
Aeronáutico	15	0,10	12	0,08		0,00	0	0,00	3	0,05
Enseñanza Superior del Ejército	15	0,10	5	0,03		0,00	1	0,22	9	0,14
Policía Federal Argentina	10	0,06	6	0,04		0,00	0	0,00	4	0,06
	15444		8321		143		451		6529	

Cuadro 3

Resultados por subprogramas

Subprograma	Presentadas	%	Fuera concurso	%	Bajas	%	Fuera orden mérito	%	Efectivos	%
C. General	8479	54,90	4444	53,41	103	72,03	451	100,00	3481	53,32
Deportista	136	0,88	79	0,95	2	1,40	0	0,00	55	0,84
Discapacitados	83	0,54	44	0,53	1	0,70	0	0,00	38	0,58
Indigenas	178	1,15	104	1,25	4	2,80	0	0,00	70	1,07
Mayores de 30	294	1,90	205	2,46	1	0,70	0	0,00	88	1,35
Prioritarias	1473	9,54	731	8,79	15	10,49	0	0,00	727	11,13
Renovacion	4801	31,09	2714	32,62	17	11,89	0	0,00	2070	31,70
Total	15444		8321		143		451		6529	

Cuadro 4

Perfil de los becarios 2006

Perfil sociodemográfico

- El 61% de los becarios son mujeres.
- El 93,71% de los mismos tienen una edad de hasta 25 años.

Procedencia

La mayoría de los becarios (el 59,6%) proviene de alguna localidad cercana a la sede universitaria (0 a 50 km). Sin embargo, es significativo el porcentaje de los mismos que provienen de alguna localidad ubicada a más de 200 km (21%).

Distribución de becarios 2006 según distancia en km según lugar de origen



Gráfico 3

Perfil socioeconómico

- Pobreza - Indigencia

Desde el punto de vista socioeconómico, encontramos que el 10,28% de los becarios pertenecen a familias indigentes y el 35,76% a familias pobres.

- Nivel de instrucción de los padres

Máximo nivel de instrucción alcanzado	Total	Nuevos	Renovantes
Terciario/universitario	48,78	46,95	53,02
Secundario	33,51	35,94	34,39
Primario	17,71	17,11	12,59

Cuadro 5

Distribución de becarios 2006, según situación socioeconómica



Gráfico 4

Perfil académico

Desde el punto de vista académico, encontramos que el 33,71% de los becarios cursa carreras relacionadas con las Ciencias Aplicadas y el 6,21% de Ciencias Básicas (muchas de las cuales son prioritarias para el PNB), mientras que el 29,64% son de Ciencias Sociales, el 17,19% de Ciencias Humanas, el 13,23%.

Tipo de carrera cursada

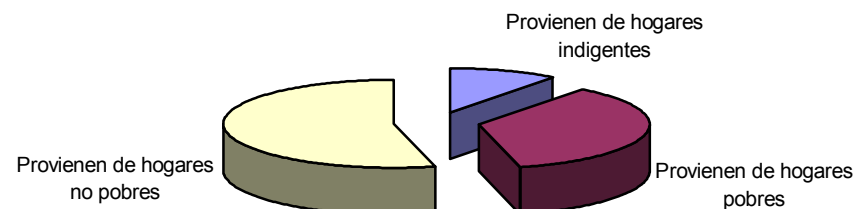

Gráfico 5

Por otra parte, la distribución de becarios 2006 según el año de ingreso a la Universidad es la siguiente:

	Total	Nuevos	Renovantes
2006	35,52	50,33	0
2005	18,53	17,82	20,24
2004	13,84	11,86	18,59
2003	14,38	9,66	25,71
2002	10,98	6,27	22,29
2001	4,74	2,64	9,76
2000	1,62	1,16	2,73
1999 o antes	0,39	0,26	0,69

Cuadro 6

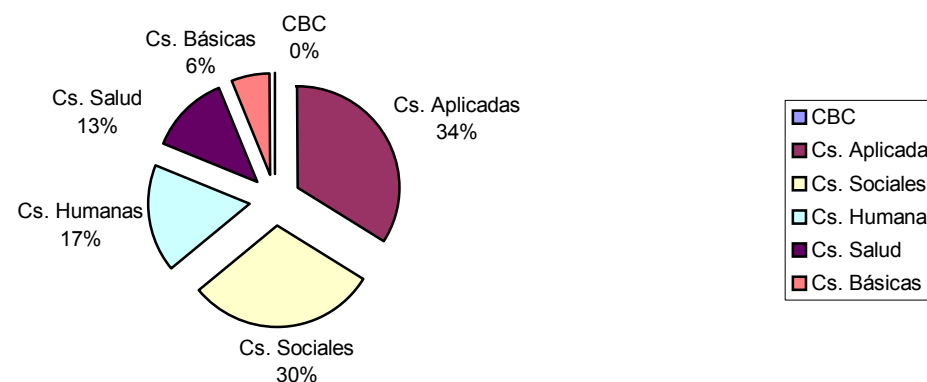
En cuanto a la cantidad de materias con las que los becarios ingresan al PNBU, encontramos que la mayoría se encuentra cursando las primeras materias de la carrera: el 61,87% ingresan con una cantidad de materias de entre 0 y 10, mientras que sólo el 15% lo hace teniendo más de 20 materias aprobadas a la fecha de ingreso.

Distribución de becarios 2006 según cantidad de materias al ingreso al PNBU



Gráfico 6

Programas Especiales IV

Programa de Incentivos

Cuadro 1- Evolución del número total de docentes investigadores que perciben el incentivo, según Universidad.

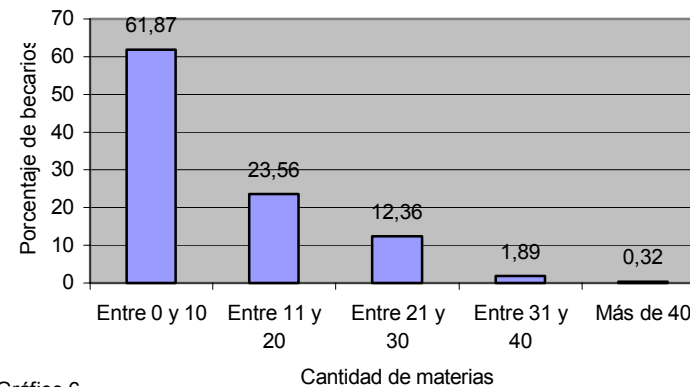
Período 1994 -2005

Universidad	1994	1995	1996	1997	1998	1999	2000	2001	2002	2003	2004	2005*
Total	11.199	15.900	18.878	17.993	16.905	16.017	18.704	19.507	18.142	16.662	16.545	20.166
Buenos Aires	2.350	2.775	3.348	3.262	3.034	2.684	2.847	3.230	3.115	2.592	2.453	3.072
Catamarca	103	254	310	301	265	264	313	303	293	273	228	307
Centro de la PBA	385	473	512	489	416	391	488	517	490	469	455	515
Comahue	208	376	495	443	484	428	546	541	481	490	476	608
Córdoba	859	1.277	1.608	1.394	1.295	1.252	1.353	1.643	1.477	1.356	1.382	1.706
Cuyo	539	767	819	780	738	699	792	808	741	743	689	1.047
Entre Ríos	49	103	150	159	175	167	190	198	139	156	150	220
Formosa	51	103	100	90	75	74	48	56	38	42	34	40
Gral. San Martín	0	6	46	59	69	63	74	102	94	79	82	105
Gral. Sarmiento	0	0	0	0	0	18	51	52	55	62	64	122
Jujuy	58	126	190	186	181	173	204	203	185	172	181	210
La Matanza	51	93	147	182	180	174	197	187	155	149	148	170
La Pampa	190	299	321	285	228	206	252	249	212	204	216	245
La Plata	1.510	2.016	2.201	2.055	1.895	1.810	1.835	2.041	1.999	1.639	1.653	1.831
La Rioja	21	44	80	76	71	57	84	69	52	42	37	47
Lanús	0	0	0	0	0	0	22	24	26	28	26	36
Litoral	531	740	726	697	647	643	911	849	814	651	692	841
Lomas de Zamora	24	74	59	62	54	38	36	44	45	42	42	54
Luján	175	200	238	214	199	172	207	179	171	152	154	168
Mar del Plata	582	730	858	782	718	686	830	837	762	717	712	826
Misiones	164	241	277	258	264	251	269	263	249	192	241	310
Nordeste	187	234	259	247	247	244	299	278	255	267	264	384
Patagonia Austral	0	0	23	91	103	86	114	109	77	87	82	92
Patagonia S.J. Bosco	48	101	132	144	121	108	200	212	162	151	160	190
Quilmes	33	57	77	61	65	56	111	109	88	84	93	141
Río Cuarto	460	636	736	700	710	680	788	779	749	730	736	863
Rosario	611	886	1.092	1.127	1.058	1.025	1.332	1.286	1.202	1.020	1.040	1.225
Salta	328	456	492	452	398	423	472	473	412	426	433	459
San Juan	271	476	633	606	608	626	797	782	701	710	692	796
San Luis	336	441	568	521	536	528	573	645	619	631	616	782
Santiago del Estero	81	134	172	172	176	172	252	244	217	226	245	201
Sur	406	562	652	622	598	581	668	654	617	620	609	697
Tecnológica Nacional	32	394	469	424	318	275	260	276	242	199	208	281
Tres de Febrero	-	-	-	-	-	-	-	-	-	-	1	13
Tucumán	556	826	1.088	1.052	979	961	1.255	1.219	1.181	1.203	1.192	1.479
Villa María	0	0	0	0	0	2	34	46	27	58	59	83

* Cifras Provisorias

Ver Gráfico 1

Fuente SPU - Programa de Incentivos

Gráfico 1 Evolución del número total de Docentes que perciben el Incentivo.

Período 1994 -2005

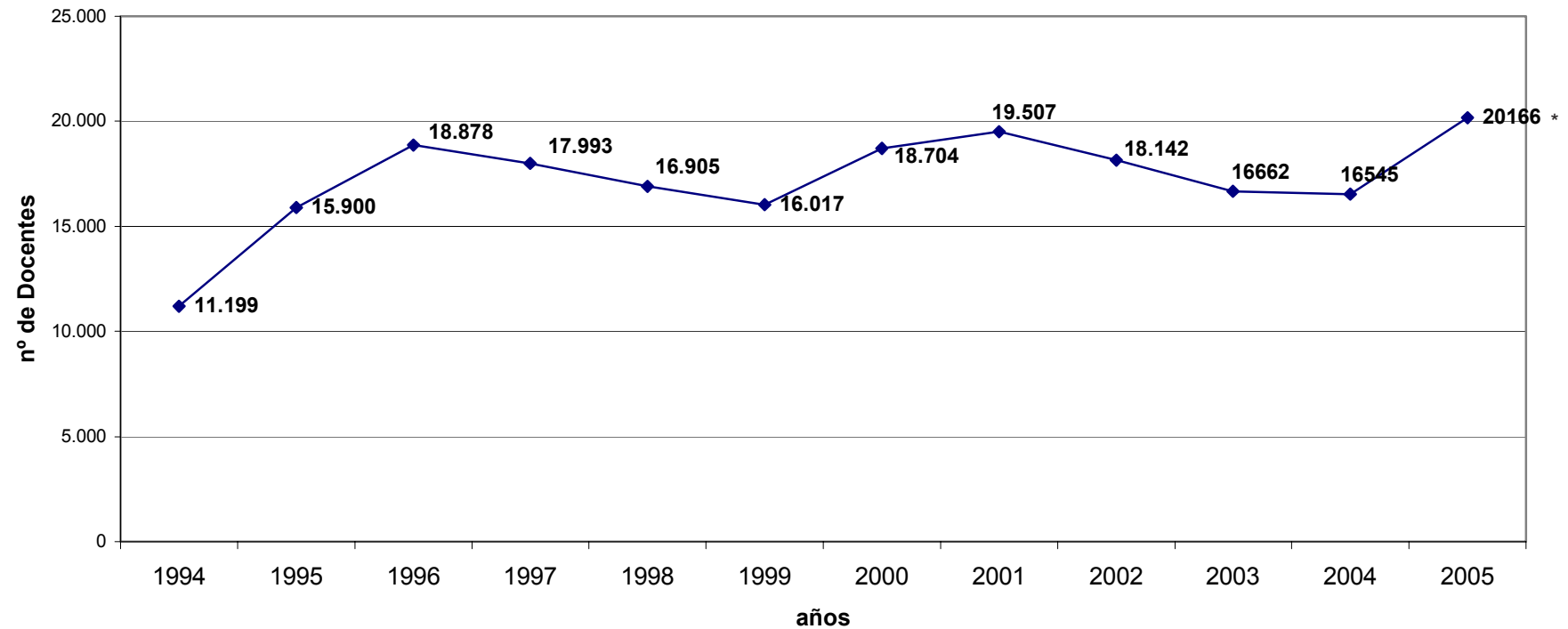

* Cifras Provisorias

Fuente SPU - Programa de Incentivos

Cuadro 2- Cantidad de docentes-investigadores que perciben el incentivo, por dedicación docente, según Universidad.

Período 2001-2004

Universidad	Año 2001				Año 2002				Año 2003				Año 2004			
	Total	Exc.	Semiexc.	Simple	Total	Exc.	Semiexc.	Simple	Total	Exc.	Semiexc.	Simple	Total	Exc.	Semiexc.	Simple
Total	19.507	10.852	5.781	2.874	18.142	10.210	5.220	2.712	16.662	10.387	5.090	1.185	16.545	10.362	5.037	1.146
Buenos Aires	3.230	1.869	617	744	3.115	1.764	545	806	2.592	1.688	564	340	2.453	1.599	535	319
Catamarca	303	191	100	12	293	181	89	23	273	179	82	12	228	155	59	14
Centro de la PBA	517	394	92	31	490	362	88	40	469	374	91	4	455	360	92	3
Comahue	541	376	121	44	481	353	103	25	490	366	105	19	476	392	79	5
Córdoba	1.643	745	593	305	1.477	693	560	224	1.356	701	550	105	1.382	685	606	91
Cuyo	808	264	425	119	741	246	380	115	743	242	401	100	689	235	378	76
Entre Ríos	198	132	58	8	139	98	38	3	156	100	52	4	150	104	40	6
Formosa	56	26	24	6	38	17	15	6	42	19	16	7	34	17	13	4
Gral Sarmiento	52	49	3	0	55	49	6	0	62	55	7	0	64	57	7	0
Gral. San Martín	102	33	38	31	94	28	38	28	79	23	36	20	82	28	29	25
Jujuy	203	85	108	10	185	75	93	17	172	77	87	8	181	79	94	8
La Matanza	187	98	77	12	155	85	59	11	149	84	65	0	148	85	63	0
La Pampa	249	131	91	27	212	116	74	22	204	122	75	7	216	149	67	0
La Plata	2.041	855	714	472	1.999	845	661	493	1.639	824	618	197	1.653	846	614	193
La Rioja	69	26	40	3	52	20	29	3	42	18	24	0	37	14	23	0
Lanús	24	6	16	2	26	6	20	0	28	7	21	0	26	7	19	0
Litoral	849	390	267	192	814	383	258	173	651	439	203	9	692	459	203	30
Lomas de Zamora	44	35	7	2	45	33	11	1	42	31	11	0	42	35	7	0
Luján	179	101	59	19	171	89	58	24	152	85	51	16	154	89	49	16
Mar del Plata	837	484	170	183	762	460	164	138	717	460	169	88	712	453	168	91
Misiones	263	138	117	8	249	128	108	13	192	108	83	1	241	144	96	1
Nordeste	278	213	19	46	255	195	17	43	267	231	15	21	264	235	10	19
Patagonia Austral	109	88	19	2	77	66	11	0	87	76	9	2	82	71	10	1
Patagonia S.J. Bosco	212	90	95	27	162	73	73	16	151	69	63	19	160	75	63	22
Quilmes	109	98	3	8	88	77	3	8	84	76	2	6	93	80	7	6
Río Cuarto	779	535	198	46	749	522	180	47	730	522	184	24	736	537	172	27
Rosario	1.286	503	511	272	1.202	484	474	244	1.020	530	448	42	1.040	510	472	58
Salta	473	315	141	17	412	293	107	12	426	303	118	5	433	304	118	11
San Juan	782	523	231	28	701	471	211	19	710	481	213	16	692	466	210	16
San Luis	645	514	114	17	619	508	98	13	631	535	93	3	616	523	90	3
Santiago del Estero	244	180	61	3	217	152	62	3	226	173	52	1	245	181	64	0
Sur	654	418	135	101	617	410	129	78	620	439	123	58	609	429	121	59
Tecnológica Nacional	276	120	110	46	242	104	98	40	199	96	88	15	208	106	81	21
Tres de Febrero	-	-	-	-	-	-	-	-	-	-	-	-	1	1	0	0
Tucumán	1.219	806	382	31	1.181	812	345	24	1.203	819	348	36	1.192	820	351	21
Villa María	46	21	25	0	27	12	15	0	58	35	23	0	59	32	27	0

Fuente SPU - Programa de Incentivos

Cuadro 3 - Docentes-investigadores que perciben el incentivo, clasificados por categoría equivalente de investigación, según Universidad.

Año 2004

Universidad	Total	Categoría de Investigación				
		A y I	II	III	IV	V
Total	16.545	1.363	2.179	5.035	4.063	3.905
Buenos Aires	2.453	373	393	757	474	456
Catamarca	228	3	16	87	55	67
Centro de la PBA	455	28	39	134	123	131
Comahue	476	12	46	152	137	129
Córdoba	1.382	162	217	388	302	313
Cuyo	689	53	105	245	159	127
Entre Ríos	150	7	16	48	40	39
Formosa	34	0	1	5	15	13
Gral. San Martín	82	12	13	30	10	17
Gral. Sarmiento	64	5	10	23	11	15
Jujuy	181	6	23	46	52	54
La Matanza	148	2	5	21	31	89
La Pampa	216	7	15	87	50	57
La Plata	1.653	207	242	455	317	432
La Rioja	37	0	4	9	16	8
Lanús	26	0	0	10	10	6
Litoral	692	52	113	190	176	161
Lomas de Zamora	42	1	4	12	14	11
Luján	154	10	22	49	36	37
Mar del Plata	712	62	100	199	186	165
Misiones	241	7	24	71	67	72
Nordeste	264	17	55	73	70	49
Patagonia Austral	82	0	4	19	24	35
Patagonia S.J. Bosco	160	7	16	47	49	41
Quilmes	93	3	22	30	13	25
Río Cuarto	736	23	90	243	235	145
Rosario	1.040	72	129	347	281	211
Salta	433	21	56	153	109	94
San Juan	692	17	107	226	226	116
San Luis	616	29	43	198	217	129
Santiago del Estero	245	3	15	69	61	97
Sur	609	68	75	193	136	137
Tecnológica Nacional	208	13	31	61	48	55
Tres de Febrero	1	0	1	0	0	0
Tucumán	1.192	80	123	348	306	335
Villa María	59	1	4	10	7	37

Fuente SPU - Programa de Incentivos

Cuadro 4. Cantidad de docentes-investigadores que perciben el incentivo clasificados por categoría equivalente de investigación y dedicación a la docencia, según Universidad. Año 2004.

Universidad	Total	Categoría y Dedicación																			
		A y I				II				III				IV				V			
		Exc.	Semiexc.	Simple	Total	Exc.	Semiexc.	Simple	Total	Exc.	Semiexc.	Simple	Total	Exc.	Semiexc.	Simple	Total	Exc.	Semiexc.	Simple	Total
Total	16.545	1.099	123	141	1.363	1.663	351	165	2.179	3.538	1.204	293	5.035	2.427	1.460	176	4.063	1.635	1.899	371	3.905
Buenos Aires	2.453	278	32	63	373	279	64	50	393	525	143	89	757	285	141	48	474	232	155	69	456
Catamarcs	228	1	2	0	3	13	3	0	16	69	10	8	87	37	16	2	55	35	28	4	67
Centro de la PBA	455	25	3	0	28	36	3	0	39	119	14	1	134	95	28	0	123	85	44	2	131
Comahue	476	12	0	0	12	40	5	1	46	138	14	0	152	120	15	2	137	82	45	2	129
Córdoba	1.382	142	16	4	162	171	38	8	217	204	170	14	388	107	184	11	302	61	198	54	313
Cuyo	689	23	15	15	53	50	34	21	105	105	117	23	245	39	110	10	159	18	102	7	127
Entre Ríos	150	7	0	0	7	10	4	2	16	38	8	2	48	29	10	1	40	20	18	1	39
Formosa	34	0	0	0	0	1	0	0	1	2	0	3	5	11	3	1	15	3	10	0	13
Gral. San Martín	82	6	3	3	12	7	4	2	13	10	12	8	30	4	4	2	10	1	6	10	17
Gral. Sarmiento	64	5	0	0	5	10	0	0	10	19	4	0	23	10	1	0	11	13	2	0	15
Jujuy	181	4	2	0	6	13	8	2	23	26	17	3	46	20	32	0	52	16	35	3	54
La Matanza	148	0	2	0	2	4	1	0	5	10	11	0	21	15	16	0	31	56	33	0	89
La Pampa	216	6	1	0	7	13	2	0	15	68	19	0	87	38	12	0	50	24	33	0	57
La Plata	1.653	183	12	12	207	170	54	18	242	253	160	42	455	122	163	32	317	118	225	89	432
La Rioja	37	0	0	0	0	1	3	0	4	3	6	0	9	6	10	0	16	4	4	0	8
Lanus	26	0	0	0	0	0	0	0	0	3	7	0	10	2	8	0	10	2	4	0	6
Litoral	692	49	3	0	52	94	11	8	113	148	37	5	190	105	67	4	176	63	85	13	161
Lomas	42	1	0	0	1	4	0	0	4	9	3	0	12	11	3	0	14	10	1	0	11
Luján	154	8	0	2	10	16	5	1	22	35	11	3	49	18	15	3	36	12	18	7	37
Mar del Plata	712	44	3	15	62	80	8	12	100	151	30	18	199	114	56	16	186	64	71	30	165
Misiones	241	6	1	0	7	19	5	0	24	54	16	1	71	42	25	0	67	23	49	0	72
Nordeste	264	13	0	4	17	50	1	4	55	67	2	4	73	64	5	1	70	41	2	6	49
Patagonia Austral	82	0	0	0	0	4	0	0	4	17	1	1	19	22	2	0	24	28	7	0	35
Patagonia S.J. Bosco	160	3	1	3	7	10	1	5	16	31	13	3	47	21	20	8	49	10	28	3	41
Quilmes	93	1	1	1	3	21	1	0	22	27	3	0	30	12	1	0	13	19	1	5	25
Río Cuarto	736	21	2	0	23	78	12	0	90	200	42	1	243	172	60	3	235	66	56	23	145
Rosario	1.040	61	9	2	72	89	32	8	129	207	120	20	347	108	162	11	281	45	149	17	211
Salta	433	15	2	4	21	46	9	1	56	124	24	5	153	79	30	0	109	40	53	1	94
San Juan	692	14	0	3	17	93	10	4	107	167	53	6	226	145	79	2	226	47	68	1	116
San Luis	616	28	0	1	29	41	1	1	43	190	8	0	198	191	25	1	217	73	56	0	129
Santiago del Estero	245	3	0	0	3	14	1	0	15	61	8	0	69	43	18	0	61	60	37	0	97
Sur	609	61	6	1	68	65	4	6	75	138	33	22	193	95	29	12	136	70	49	18	137
Tecnológica Nacional	208	10	0	3	13	19	8	4	31	33	22	6	61	26	19	3	48	18	32	5	55
Tres de Febrero	1	0	0	0	0	1	0	0	1	0	0	0	0	0	0	0	0	0	0	0	0
Tucumán	1.192	68	7	5	80	99	17	7	123	281	62	5	348	214	89	3	306	158	176	1	335
Villa María	59	1	0	0	1	2	2	0	4	6	4	0	10	5	2	0	7	18	19	0	37

Fuente SPU - Programa de Incentivos

Cuadro 5- Cantidad de docentes-investigadores por área del conocimiento, que perciben el incentivo, según Universidad. Año 2004.

Año 2004

Universidad	Total	Área del Conocimiento					
		Agrícolas	Humanidades	Médicas	Naturales y Exactas	Sociales	Ing. y Tecnología
Total	16.545	2.063	2.067	1.228	5.571	3.395	2.221
Buenos Aires	2.453	288	335	309	949	443	129
Catamarca	228	29	36	15	89	40	19
Centro de la PBA	455	102	42	7	116	116	72
Comahue	476	41	81	4	148	148	54
Córdoba	1.382	190	175	193	419	234	171
Cuyo	689	104	195	38	130	182	40
Entre Ríos	150	38	8	12	29	50	13
Formoso	34	20	0	2	7	5	0
Gral. San Martín	82	0	9	0	70	1	2
Gral. Sarmiento	64	0	11	0	26	22	5
Jujuy	181	37	31	3	51	47	12
La Matanza	148	0	34	0	14	87	13
La Pampa	216	65	32	1	73	32	13
La Plata	1.653	198	190	88	650	325	202
La Rioja	37	5	2	2	6	18	4
Lanús	26	1	4	2	5	14	0
Litoral	692	80	43	26	272	88	183
Lomas	42	28	0	0	7	7	0
Luján	154	37	22	4	46	43	2
Mar del Plata	712	63	87	20	207	174	161
Misiones	241	19	37	28	78	42	37
Nordeste	264	98	6	25	79	23	33
Patagonia Austral	82	5	12	0	12	45	8
Patagonia S.J. Bosco	160	3	15	3	103	18	18
Quilmes	93	0	20	2	38	31	2
Río Cuarto	736	153	87	13	257	163	63
Rosario	1.040	110	90	197	282	264	97
Salta	433	42	66	57	158	58	52
San Juan	692	1	86	6	164	135	300
San Luis	616	44	28	41	289	149	65
Santiago del Estero	245	63	13	18	66	48	37
Sur	609	66	66	8	255	83	131
Tecnológica Nacional	208	0	0	0	61	22	125
Tres de Febrero	1	0	1	0	0	0	0
Tucumán	1.192	133	183	104	412	208	152
Villa María	59	0	20	0	3	30	6

Fuente SPU - Programa de Incentivos

Cuadro 6- Cantidad de docentes-investigadores que perciben el incentivo por categoría (A y I) y (II) y por área del conocimiento, según Universidad. Año 2004.

Universidad	Total General (A y I) + (II)	Agrícolas			Médicas			Naturales y Exactas			Sociales			Humanas			Ing. y Tecnología		
		A	y I	II	Total	A	y I	II	Total	A	y I	II	Total	A	y I	II	Total	A	y I
Total	3.542	89	241	330	111	159	270	568	736	1.304	261	449	710	137	269	406	197	325	522
Buenos Aires	766	21	36	57	52	47	99	140	144	284	90	91	181	41	48	89	29	27	56
Catamarca	19	1	2	3	1	1	2	0	5	5	0	4	4	1	3	4	0	1	1
Centro de la PBA	67	5	13	18	1	0	1	12	6	18	5	8	13	3	3	6	2	9	11
Comahue	58	0	4	4	0	0	0	4	16	20	6	12	18	1	10	11	1	4	5
Córdoba	379	5	23	28	23	32	55	74	78	152	29	38	67	17	20	37	14	26	40
Cuyo	158	2	16	18	3	6	9	14	21	35	16	38	54	13	18	31	5	6	11
Entre Ríos	23	1	4	5	0	1	1	0	7	7	5	2	7	1	1	2	0	1	1
Formosa	1	0	0	0	0	1	1	0	0	0	0	0	0	0	0	0	0	0	0
Gral. Sarmiento	15	0	0	0	0	0	0	1	5	6	2	2	4	1	3	4	1	0	1
Gral. San Martín	25	0	0	0	0	0	0	9	12	21	0	0	0	1	1	2	2	0	2
Jujuy	29	0	7	7	0	0	0	1	7	8	2	7	9	3	1	4	0	1	1
La Matanza	7	0	0	0	0	0	0	0	2	2	1	1	2	0	2	2	1	0	1
La Pampa	22	3	5	8	0	0	0	2	4	6	1	2	3	1	4	5	0	0	0
La Plata	449	14	24	38	11	8	19	110	97	207	32	44	76	15	33	48	25	36	61
La Rioja	4	0	2	2	0	1	1	0	1	1	0	0	0	0	0	0	0	0	0
Lanús	0	0	0	0	0	0	0	0	0	0	0	0	0	0	0	0	0	0	0
Litoral	165	1	14	15	2	4	6	19	42	61	6	12	18	2	7	9	22	34	56
Lomas	5	0	3	3	0	0	0	0	1	1	1	0	1	0	0	0	0	0	0
Luján	32	0	3	3	2	0	2	1	7	8	5	4	9	2	8	10	0	0	0
Mar del Plata	162	7	12	19	0	2	2	25	26	51	6	24	30	4	13	17	20	23	43
Misiones	31	0	3	3	0	2	2	1	6	7	4	3	7	1	7	8	1	3	4
Nordeste	72	5	14	19	3	7	10	0	17	17	4	8	12	1	1	2	4	8	12
Patagonia Austral	4	0	0	0	0	0	0	0	3	3	0	1	1	0	0	0	0	0	0
Patagonia S.J. Bosco	23	0	0	0	0	0	0	6	12	18	0	0	0	0	3	3	1	1	2
Quilems	25	0	0	0	0	0	0	1	10	11	1	9	10	1	2	3	0	1	1
Río Cuarto	113	2	18	20	0	0	0	12	40	52	5	18	23	2	7	9	2	7	9
Rosario	201	1	10	11	10	23	33	31	34	65	13	33	46	9	18	27	8	11	19
Salta	77	1	3	4	0	4	4	11	24	35	3	10	13	0	11	11	6	4	10
San Juan	124	0	0	0	0	2	2	4	17	21	2	18	20	0	16	16	11	54	65
San Luis	72	0	2	2	0	2	2	24	22	46	4	11	15	1	0	1	0	6	6
Santiago del Estero	18	2	3	5	0	0	0	0	3	3	1	6	7	0	2	2	0	1	1
Sur	143	12	10	22	0	3	3	26	21	47	5	12	17	4	7	11	21	22	43
Tecnológica Nacional	44	0	0	0	0	0	0	5	7	12	1	3	4	0	0	0	7	21	28
Tres de Febrero	1	0	0	0	0	0	0	0	0	0	0	1	1	0	0	0	0	0	0
Tucumán	203	6	10	16	3	13	16	35	39	74	10	25	35	12	18	30	14	18	32
Villa María	5	0	0	0	0	0	0	0	0	0	1	2	3	0	2	2	0	0	0

Fuente SPU - Programa de Incentivos

Cuadro 7- Cantidad de docentes-investigadores que perciben el incentivo clasificados por región, según categoría equivalente de investigación. Año 2004.

CATEGORIA	Total	METROPOLITANA	BONAERENSE	CENTRO ESTE	CENTRO OESTE	NORESTE	NOROESTE	SUR
Total	16.545	2.966	3.591	1.945	4.264	544	2.301	934
A y I	1.363	401	376	135	288	24	113	26
II	2.179	459	479	269	575	80	236	81
III	5.035	894	1.032	607	1.338	150	709	305
IV	4.063	578	798	509	1.179	153	586	260
V	3.905	634	906	425	884	137	657	262

Cuadro 8- Cantidad de proyectos de investigación acreditados que se desarrollan bajo el Programa de Incentivos, según Universidad. Periodo 2001- 2004.

Universidad	N° de Proyectos			
	2001	2002	2003	2004
Total	5.446	5.260	5.426	5.552
Buenos Aires	924	898	986	1.027
Catamarca	80	76	75	68
Centro de la PBA	100	103	101	111
Comahue	143	142	149	146
Córdoba	502	480	488	530
Cuyo	243	242	270	243
Entre Ríos	63	50	54	53
Formosa	19	14	15	12
Gral. San Martín	37	36	33	36

Continúa

Continuación

Universidad	N° de Proyectos			
	2001	2002	2003	2004
Total	5.446	5.260	5.426	5.552
Gral. Sarmiento	21	25	27	29
Jujuy	68	65	66	67
La Matanza	48	45	35	38
La Pampa	91	69	78	78
La Plata	523	512	505	514
La Rioja	27	21	20	23
Lanús	8	8	9	11
Litoral	239	265	245	233
Lomas de Zamora	30	27	25	22
Luján	81	71	69	70
Mar del Plata	229	226	238	241
Misiones	111	111	103	108
Nordeste	104	99	105	103
Patagonia Austral	42	32	40	39
Patagonia S.J. Bosco	83	65	69	71
Quilmes	33	28	17	30
Río Cuarto	147	148	170	167
Rosario	407	392	377	402
Salta	150	142	139	145
San Juan	211	187	221	218
San Luis	97	107	123	123
Santiago del Estero	66	61	63	70
Sur	184	186	185	189
Tecnológica Nacional	92	86	73	75
Tucumán	221	227	233	232
Tres de Febrero	0	0	0	1
Villa María	22	14	20	27

Fuente SPU - Programa de Incentivos

Cuadro 9. Cantidad de proyectos de investigación acreditados que se desarrollan bajo el Programa de Incentivos, clasificados por área del conocimiento. Año 2004.

Universidad	Total	Área de Conocimiento					
		Agrícolas	Humanidades	Médicas	Naturales y Exactas	Cs. Sociales	Ing. y Tecnología
Total	5552	679	780	438	1764	1205	686
Buenos Aires	1027	88	138	133	400	218	50
Catamarca	68	9	15	4	20	14	6
Centro de la PBA	111	31	12	1	26	31	10
Comahue	146	19	25	2	39	44	17
Córdoba	530	56	76	70	183	95	50
Cuyo	243	37	61	16	36	72	21
Entre Ríos	53	14	3	4	7	21	4
Formosa	12	9	0	0	1	2	0
Gral Sarmiento	29	0	6	0	11	11	1
Gral. San Martín	36	0	4	0	30	1	1
Jujuy	67	14	13	1	19	16	4
La Matanza	38	0	8	0	1	24	5
La Pampa	78	20	14	0	27	13	4
La Plata	514	53	76	24	190	126	45
La Rioja	23	4	1	1	4	12	1
Lanús	11	0	2	1	2	6	0
Litoral	233	30	18	12	75	32	66
Lomas	22	19	0	0	0	3	0
Luján	70	19	13	0	18	18	2
Mar del Plata	241	33	35	10	63	39	61
Misiones	108	9	25	11	21	26	16
Nordeste	103	37	3	8	27	11	17
Patagonia Austral	39	3	6	0	8	19	3
Patagonia S.J. Bosco	71	0	8	1	48	8	6
Quilems	30	0	7	1	8	13	1
Río Cuarto	167	38	17	2	59	36	15
Rosario	402	39	52	77	96	102	36
Salta	145	17	28	17	52	18	13
San Juan	218	0	36	1	44	46	91
San Luis	123	9	5	10	53	30	16

Continúa

Continuación

Universidad	Total	Area de Conocimiento					
		Agrícolas	Humanidades	Médicas	Naturales y Exactas	Cs. Sociales	Ing. y Tecnología
Total	5552	679	780	438	1764	1205	686
Santiago del Estero	70	23	3	5	19	12	8
Sur	189	24	29	2	70	26	38
Tecnológica Nacional	75	0	0	0	21	6	48
Tres de Febrero	1	0	0	0	0	1	0
Tucumán	232	25	31	24	85	38	29
Villa María	27	0	10	0	1	15	1

Fuente SPU - Programa de Incentivos

Evolución del Número de Proyectos, años 1995 - 2005

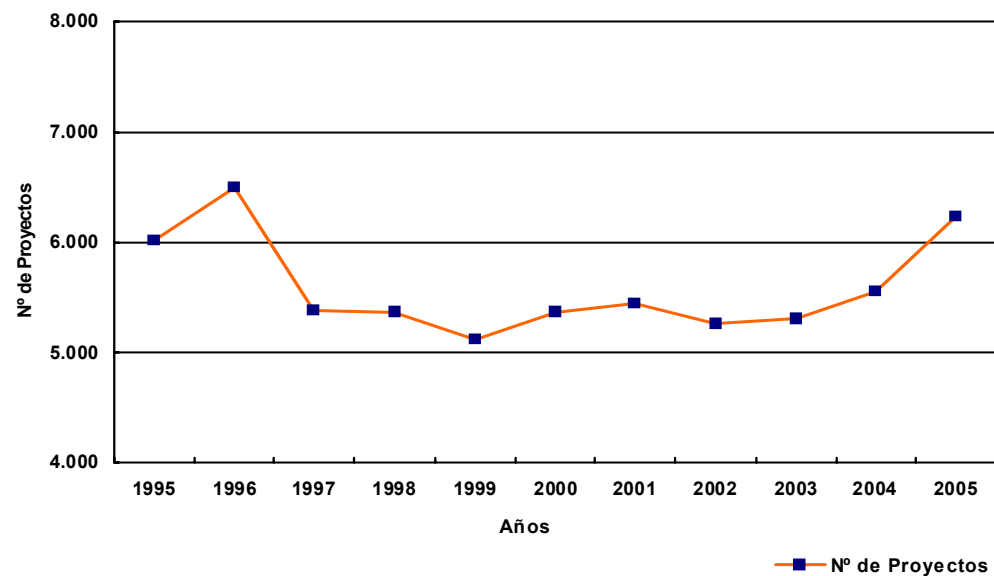

Programas Especiales IV

Programa de Articulación con Enseñanza Media

Programa de Apoyo a la Articulación Universidad Escuela Media / Polimodal II

Objetivos

Este Programa tiene como objetivo central establecer y consolidar espacios comunes de trabajo entre las universidades y las escuelas medias/polimodales a fin de facilitar el pasaje de los jóvenes hacia el nivel superior.

Este pasaje según todos los estudios y diagnósticos producidos en la última década resulta crítico para las oportunidades de los jóvenes de acceder a titulaciones superiores. El sistema universitario sufre las mayores tasas de abandono estudiantil en el primer año de las carreras, producto de numerosos factores entre los cuales juegan un rol importante los problemas de la formación media y las dificultades de adaptación a los nuevos entornos institucionales y académicos.

Además, estas situaciones de pasaje ponen en acto las desigualdades y asimetrías sociales y culturales, afectando con más fuerza a los jóvenes provenientes de los sectores más desfavorecidos de la sociedad.

Apoyo I: Datos de la Experiencia Piloto

A fin de intervenir sobre este fenómeno, la SPU lanzó en 2003 una experiencia piloto convocando a las universidades a presentar proyectos integrales de articulación con el nivel medio/polimodal. Se aprobaron 18 proyectos que desarrollaron sus acciones en 11 jurisdicciones provinciales, alcanzando a más de 600 escuelas. El financiamiento total para el programa fue de \$640.000, monto que fue distribuido de acuerdo a los criterios de evaluación entre los proyectos aprobados.

La mayor parte de las acciones se orientaron a capacitación y trabajo conjunto de los docentes universitarios y de nivel medio sobre aspectos curriculares y la innovación pedagógica en disciplinas claves para los estudios superiores. También se realizaron importantes acciones de información y orientación sobre la vida universitaria y se produjeron materiales en distintos soportes, desde libros de texto y trabajos prácticos hasta guías y material de difusión universitaria.

Los proyectos involucrados coincidieron en reconocer como un logro impulsado por la implementación del proyecto de articulación la conformación de equipos de trabajo con integrantes de ambos ámbitos educativos (escuela media y Universidad), cuya riqueza radicó en la multiplicidad de visiones, la conformación de canales de comunicación continuos, el conocimiento de las necesidades reales de los estudiantes, los principales problemas que afrontan ambos subsistemas, etc. Expresaron tanto la motivación frente a la continuidad en el tiempo de este tipo de proyectos, como la necesidad de formalizar acuerdos marco con las jurisdicciones correspondientes para lograr impacto cuantitativo de las acciones a mediano y largo plazo. Como corolario del trabajo realizado, la SPU editó un libro con la recopilación de todos los Informes Finales presentados por los proyectos en curso, con el objeto de difundir al conjunto de la comunidad educativa los resultados alcanzados.

Apoyo II: El Programa en Cifras

Estos resultados justificaron la continuación del trabajo comenzado en el 2003. La convocatoria de Apoyo a la Articulación Universidad- Escuela Media 2004-2005 permitió así la elaboración de nuevas propuestas integrales de trabajo en el/los últimos años de la escuela media o polimodal por parte de las Universidades.

Se convocó a dos categorías de proyectos: Una, denominada de alcance provincial (máximo de financiamiento 100.000\$), requiere del acuerdo formal entre la Provincia y la Universidad e involucra a un número importante de establecimientos y docentes (en algunos proyectos se alcanza a la totalidad de los establecimientos de la jurisdicción).

La otra categoría, institucional (máximo de financiamiento 40.000\$), tiene un horizonte más acotado de acciones y actores y está orientada hacia las universidades que hacen sus primeras experiencias en este campo. En 2005 el 52% de los proyectos aprobados son de alcance provincial.

También la convocatoria ha puesto el acento en el desarrollo de acciones orientadas a mejorar las competencias intelectuales básicas de los jóvenes, de carácter transversal a las disciplinas, y necesarias tanto para la continuidad de los estudios superiores cuanto para el acceso a la ciudadanía y el mundo del trabajo. De este modo, muchos proyectos han articulado el trabajo disciplinar con el desarrollo de la lecto-escritura y la resolución de problemas, produciendo innovaciones didácticas y nuevos materiales elaborados por equipos conjuntos de docentes.

El número de Universidades Nacionales participantes, a través de sus proyectos institucionales, ascendió a 31, y la cantidad de escuelas medias/ polimodales involucradas en el programa fue de 2.000 instituciones; cifras se que duplicaron y triplicaron respectivamente con relación a la primera experiencia (ver cuadro 1). En la mayoría de los proyectos los responsables eran los Secretarios Académicos de las Universidades, pero el equipo de trabajo era multidisciplinario e involucraba directamente a las diferentes unidades académicas.

Cuadro 1: Proyectos aprobados, escuelas involucradas y financiamiento total para los años 2003 y 2004-2005:

	2003	2004-2005
Proyectos aprobados	18	31
Escuelas	Más de 600	2.000
Financiamiento	\$ 640.000	1.942.156

En el siguiente cuadro se presenta el financiamiento aprobado para los proyectos por Universidad.

Cuadro 2: Financiamiento de los proyectos aprobados por institución:

Institución	Total aprobado (en pesos)
Buenos Aires	40.000.-
Catamarca	80.000.-
Centro de la PBA	40.000.-
Comahue	40.000.-
Córdoba	39.940.-
Cuyo	100.000.-
Entre Ríos	80.000.-
Formosa	20.484.-
Gral. San Martín	80.000.-
Gral. Sarmiento	80.000.-
Jujuy	80.000.-
La Pampa	40.000.-
La Plata	30.000.-
La Rioja	30.000.-
Lanús	38.872.-
Litoral	60.000.-
Luján	80.000.-
Mar del Plata	40.000.-
Misiones	81.000.-
Nordeste	140.000.-
Patagonia Austral	39.760.-
Patagonia S. J. Bosco	99.900.-
Quilmes	40.000.-
Río Cuarto	100.000.-
Rosario	60.000.-
Salta	70.000.-
Santiago del Estero	40.000.-
Sur	100.000.-
Tres de Febrero	32.200.-
Tucumán	100.000.-
Villa María	40.000.-
TOTAL GENERAL	1.942.156.-

Programas Especiales IV

Programa Apoyo al último año del nivel medio/polimodal para la articulación con el nivel superior

Programa Apoyo al último año del nivel medio/polimodal para la articulación con el nivel superior

Introducción

Esta propuesta se enmarca en la necesidad de ofrecer oportunidades a los jóvenes del último año del nivel medio/polimodal para mejorar su tránsito al nivel superior.

Si bien la desarticulación entre niveles educativos es un problema para el cual se han puesto en marcha variadas soluciones en materia de política educativa, esta propuesta tiene por finalidad además, vincular, a través de determinados dispositivos pedagógicos, a docentes y estudiantes de los diferentes niveles educativos para resolver “problemas compartidos”. Esto es, vincular a docentes de nivel universitario, terciario y de nivel medio para ofrecer herramientas intelectuales básicas con el fin de facilitar el camino hacia el nivel superior de enseñanza. Esta iniciativa se inscribe en experiencias recientes vinculadas a potenciar recorridos de trabajo conjunto entre los docentes de nivel medio, terciario y universitario, abarcando diversas instituciones y áreas disciplinares.

Características del Programa / Objetivos

Objetivos:

El objetivo del programa es mejorar la articulación entre los niveles medio/polimodal y superior (universitario y no universitario), ofreciendo capacitación extracurricular, a jóvenes que están cursando el último año del nivel medio/polimodal en contenidos que faciliten un recorrido más fluido en el tránsito al nivel superior, en la que participen y trabajen conjuntamente actores de ambos niveles

Objetivos específicos:

- La idea del Curso no es trabajar nuevos contenidos, ni sustituir lo que en la escuela pudo no haber logrado, sino más bien profundizar ejercitaciones intelectuales básicas, como prácticas de lectura, expresión, comprensión y razonamiento, para que les sirvan como herramientas para encarar sus estudios superiores. Lo que se propone con la implementación del Curso, es que los alumnos fortalezcan capacidades, aptitudes, saberes y competencias para afrontar mejor el paso del nivel medio al superior, facilitando de esa manera el acceso y la permanencia en el nivel.
- Lograr la construcción de redes de actores de los niveles medio/polimodal y superior (universitario y no universitario) y la identificación de soluciones a nivel local. Las escuelas de nivel medio/polimodal y las instituciones de nivel superior constituyen un espacio social y cultural importante pero que no se encuentran necesariamente vinculadas en su práctica educativa. Esta iniciativa apunta a facilitar esa integración.
- Por último, se destaca que esta es una iniciativa centrada en el alumno con el propósito primordial de estimular el pensamiento crítico de los estudiantes. Los alcances y la modalidad del Programa pretenden fortalecer sus capacidades, a partir de los aprendizajes logrados en el Nivel Medio/Polimodal.

Destinatarios y Requisitos

Los destinatarios del Programa son todos aquellos alumnos que se encuentran en el último año de las escuelas medias de gestión estatal. El único requisito, es estar cursando el último año de la escuela media/polimodal de gestión estatal en alguna de las provincias donde se desarrolla el Programa

Líneas de acción del Programa

Se busca alcanzar los objetivos del Programa a través de la realización de 9 encuentros extracurriculares.

El carácter del curso es optativo y gratuito; los encuentros que lo conforman se realizan los días sábados por la mañana y tienen 4 horas de duración. Está compuesto por 3 Ejes de Trabajo de 3 encuentros cada uno: 1er Eje de textos Literarios, 2do Eje de textos Ciencia, Cultura y Sociedad y un tercer Eje Resolución de problemas-Matemática.

Los materiales para docentes y alumnos que se utilizan fueron especialmente diseñados para esta propuesta por la Dirección Nacional de Gestión Curricular y Formación Docente y se distribuyen en cada una de las escuelas en donde se dicta el curso a cada uno de los estudiantes en forma gratuita. Los docentes y alumnos reciben: Cuadernillos de apoyo para docentes y alumnos para cada eje de trabajo, Libros que forman parte de la campaña "Leer x leer" y "Libros ilustrados" publicados por el Ministerio de Educación, Ciencia y Tecnología de la Nación.

El lugar en el que estos cursos son dictados son escuelas del nivel medio/polimodal y sedes del nivel superior (universitario y de formación docente).

Los docentes a cargo del dictado de los cursos son: profesores universitarios, de institutos de formación docente y del nivel medio/polimodal. La selección de los docentes se realiza estableciendo como condición que dispongan de un título de grado y que, preferentemente, cuenten con antecedentes de participación en proyectos o actividades de Articulación entre la Universidad y la Escuela Media/Polimodal y con experiencia docente en ambos niveles del sistema educativo.

Ejecución

Los pasos de Ejecución y puesta en marcha del Programa son, básicamente:

Difusión: La convocatoria es pública, se hace en forma conjunta con la jurisdicción educativa y las universidades de la región. Se distribuyen afiches en todas las escuelas de gestión estatal de cada jurisdicción educativa.

Inscripción: se realiza en todas las escuelas de nivel medio/ polimodal de gestión estatal de las jurisdicciones intervinientes.

Desarrollo del curso: son 9 (nueve) encuentros consecutivos de 4 horas de duración, en el momento del año el que se desarrolla el curso surge del consenso con la jurisdicción educativa y la/s universidad/es intervinientes.

Modalidad de Dictado: Dinámica de taller

Las novedades de la convocatoria 2005, respecto de la experiencia piloto de 2004 fueron:

- Se amplió la convocatoria a los Adultos que estaban cursando.
- Se extendió la experiencia a las Provincias del Norte Argentino.
- Se incluyó al Nivel Superior No Universitario como parte integrante de la experiencia.

Normativa del Programa

Para el año 2004 – Resolución Ministerial 1109/04

Para el año 2005 – Resolución Ministerial 1253/05

Para el año 2006 – Resolución Ministerial 1295/06

Evolución de la Experiencia

Año 2004: Experiencia Piloto

Ciudad de Buenos Aires y Conurbano Ampliado de la Prov. de Buenos Aires y 11 Universidades Nacionales.

Año 2005: Extensión de la propuesta a las Provincias del Norte del país.

Participaron de la experiencia 40.000 alumnos

Universidades que participaron en el Año 2005

Buenos Aires	Luján
Catamarca	Mar del Plata
Centro de la PBA	Nordeste
Formosa	Noroeste de la PBA
Gral. San Martín	Quilmes
Gral. Sarmiento	Santiago del Estero
La Matanza	Sur
La Plata	Tecnológica Nacional
Lanús	Tres de Febrero
Lomas de Zamora	Tucumán

Provincias que participaron en el Año 2005

Buenos Aires	Jujuy
Catamarca	Misiones
Chaco	Salta
Ciudad de Buenos Aires	Santiago del Estero
Corrientes	Tucumán

Perfil de los alumnos – Año 2005

Datos generales

69%	de los asistentes son mujeres
75%	tiene entre 17 y 18 años
24%	trabaja
14%	recursó algún año de la escuela media
90%	tienen intenciones de seguir estudiando el año próximo
63%	de los padres tiene hasta secundario incompleto y el 17% secundario completo

Alumnos según el nivel educativo del padre

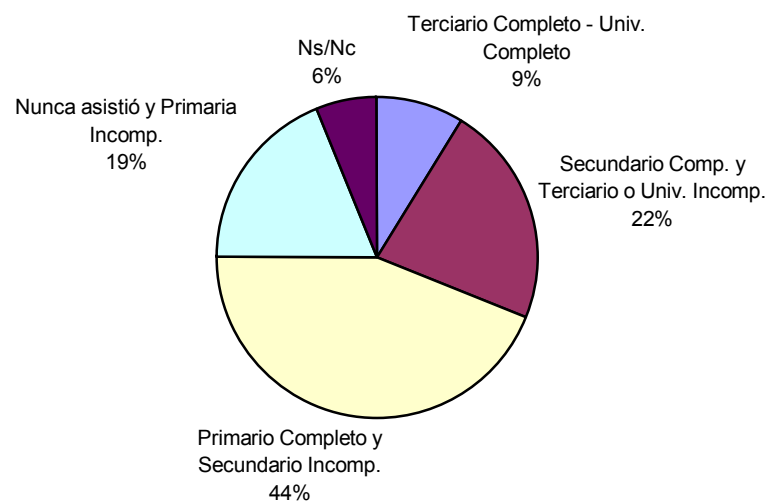

Resultados / Seguimiento, Monitoreo y Evaluación

El Programa consta de un dispositivo de Seguimiento, Monitoreo y Evaluación de la experiencia compuesto, desde lo cualitativo, por los siguientes instrumentos: Diario de las producciones de los alumnos, Crónica de los profesores, Observaciones de encuentros de taller (optativas, a cargo de estudiantes de IFD) e informes de seguimiento y finales de los coordinadores académicos y técnicos del Programa. Y desde lo cuantitativo: Encuestas a alumnos durante el primer y último encuentro y Encuesta a Docentes.

Producto de las evaluaciones de los alumnos, más del 90 % recomendaría el curso y más del 95% lo califica como bueno, muy bueno o excelente.

Cuándo se les pregunta a los Alumnos qué piensan hacer el año que viene, el 90% manifiesta sus ganas de continuar estudios superiores.

¿Qué piensan hacer los estudiantes el año que viene?

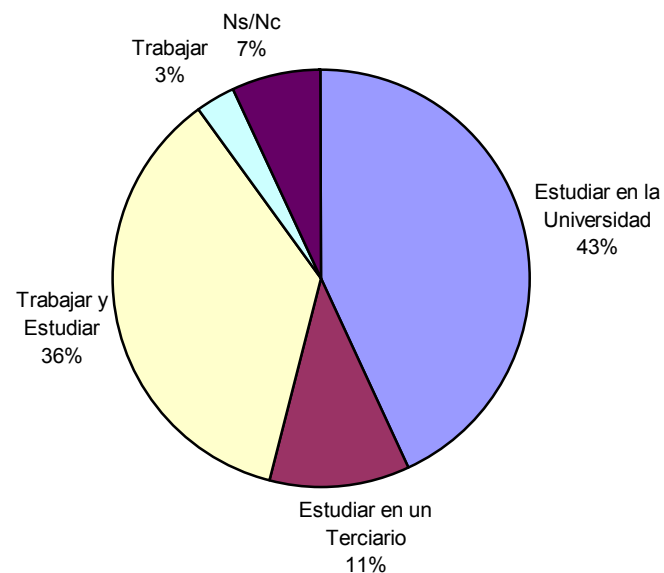

Aspectos más valorados del Curso (según alumnos y docentes)

la modalidad de Taller, como forma de dictado de las clases
la posibilidad de propiciar encuentros y espacios de reflexión entre docentes de diferentes niveles educativos
la calidad de los materiales didácticos utilizados, diseñados especialmente para esta experiencia y distribuidos de forma gratuita para alumnos y docentes

Programas Especiales IV

Programa de Desarrollo Local

Programa de Desarrollo Local (UniDL)

Presentación

A fines del año 2004 la Secretaría de Políticas Universitarias (SPU) creó el Programa de Desarrollo Local a través de la Resolución SPU N° 373 del 1 de diciembre de 2004, con el objeto de fomentar acciones de transferencia tecnológica para el desarrollo local.

Este programa parte de considerar que el enfoque del desarrollo local debe tenerse en cuenta como matriz conceptual para el diseño de las políticas universitarias, propiciando que cada Universidad se defina en términos de pertinencia y asociación estratégica a un espacio territorial dado.

El Programa UniDL apunta al mejoramiento de las condiciones locales para el desarrollo endógeno de los territorios, a través de proyectos asociativos entre Universidades y actores del desarrollo -Gobiernos Locales, Empresas y ONG-, que concreten experiencias prácticas de transferencia tecnológica para el desarrollo territorial, tanto en el plano de la gestión gubernamental y las políticas públicas, como en el plano de la producción y de las infraestructuras y el medio ambiente.

Convocatoria 2004/5

Entre el 15 de diciembre de 2004 y el 28 de febrero de 2005 se llevó a cabo la I Convocatoria de Proyectos del Programa UniDL.

Los grupos de investigación y desarrollo de las Universidades Nacionales podían presentar proyectos dentro de tres líneas de acción que se planteaba el Programa:

- **Gobierno y Sociedad:** proyectos referidos a calidad institucional, participación ciudadana, mejora de la gestión gubernamental, preservación del patrimonio arquitectónico, urbanístico, histórico y cultural.
- **Desarrollo Productivo:** proyectos relacionados con emprendimientos productivos, desarrollo de clusters y polos, formación de redes de actores integrando gobiernos, empresas, ONG y Universidades.
- **Infraestructura y Medio Ambiente:** proyectos de infraestructura vinculados a la gestión del agua, ingeniería vial, energía, vivienda, medio ambiente, telecomunicaciones y biodiversidad.

El monto de financiamiento de los proyectos era de hasta \$50.000 (pesos cincuenta mil). La existencia de contraparte local y el aval institucional eran condición sine qua non para la consideración del proyecto.

De los presentados, 285 proyectos, es decir el 90,76 %, cumplían con los requisitos de presentación en tiempo y forma, con el aval institucional correspondiente. De estos proyectos, en capacidad de concursar, un 73,68 % se categorizaba como un proyecto de Desarrollo Productivo; el 19,65 de Gobierno y Sociedad; y de 14,74 % de Infraestructura.

A continuación se muestran los principales indicadores correspondientes a los proyectos aprobados: datos generales, distribución por ejes temáticos y financiamiento:

Cuadro 1- Datos generales de los proyectos

	Cantidad
Proyectos seleccionados	54
Universidades involucradas	35
Proyectos de Desarrollo Productivo	42 (*)
Proyectos de Gobierno y Sociedad	9 (*)
Proyectos de Infraestructura	3 (*)
(*) Cabe considerar que algunos proyectos se inscribieron en más de una categoría simultáneamente.	

Cuadro 2 - Cantidad de proyectos según línea de acción y monto por Universidad

Universidad	Proyectos con financiamiento				Monto por universidad
	Proyectos			Total de proyectos	
	Gobierno y Sociedad	Desarrollo Productivo	Infraestructura y Medio Ambiente		
Buenos Aires	2	0	0	2	\$ 67.328
Catamarca	0	2	1	3	\$ 82.519
Centro	0	1	0	1	\$ 39.475
Comahue (3)	0	1	-	1	\$ 33.165
Córdoba	1	0	0	1	\$ 33.213
Cuyo	2	1	0	3	\$ 115.710
Entre Ríos	0	1	0	1	\$ 50.000
Formosa	0	1	0	1	\$ 47.633
Gral. San Martín	0	1	0	1	\$ 33.340
Gral. Sarmiento	1	2	0	3	\$ 100.460
Jujuy	0	1	0	1	\$ 33.233
La Matanza (1)	-	1	0	1	\$ 33.585
La Pampa	0	1	0	1	\$ 33.676

Continúa

Continuación

Proyectos con financiamiento					
Universidad	Proyectos				Monto por universidad
	Gobierno y Sociedad	Desarrollo Productivo	Infraestructura y Medio Ambiente	Total de proyectos	
La Plata	0	1	0	1	\$ 35.600
La Rioja	0	1	0	1	\$ 17.846
Litoral	0	2	0	2	\$ 83.445
Lomas de Zamora	1	0	0	1	\$ 49.600
Luján	0	1	0	1	\$ 33.585
Mar del Plata	0	1	0	1	\$ 49.988
Misiones (2)	1	-	0	1	\$ 33.720
Nordeste	0	3	0	3	\$ 86.922
Noroeste de la PBA	0	2	0	2	\$ 56.996
Noroeste de la PBA - Quilmes	0	1	0	1	\$ 32.500
Quilmes - Patagonia Austral	0	1	0	1	\$ 50.000
Río Cuarto	0	1	0	1	\$ 49.950
Rosario (4)	1	2	0	3	\$ 88.201
Salta	0	2	0	2	\$ 83.817
Salta - Catamarca	0	1	0	1	\$ 49.200
San Juan	0	2	0	2	\$ 82.678
San Luis	0	1	1	2	\$ 83.315
Santiago del Estero	0	1	0	1	\$ 33.320
Sur	0	1	0	1	\$ 49.900
Tecnológica Nacional	0	2	1	3	\$ 129.199
Tres de Febrero	0	1	0	1	\$ 33.840
Tucumán	0	1	0	1	\$ 49.200
Villa María	0	1	0	1	\$ 33.840
TOTAL	9	42	3	54	\$ 1.999.999
(1) El proyecto responde a las líneas de acción de Gobierno y Sociedad y de Desarrollo Productivo simultáneamente (2) El proyecto responde a las líneas de acción de Gobierno y Sociedad y de Desarrollo Productivo simultáneamente (3) El proyecto responde a las líneas de acción de Desarrollo Productivo e Infraestructura y Medio Ambiente simultáneamente (4) Uno de los proyectos responde a las líneas de acción de Gobierno y Sociedad y de Desarrollo Productivo simultáneamente					

Programas Especiales IV

Programa de Calidad Universitaria

Programa de Calidad Universitaria

En el marco del Programa de Calidad Universitaria, se mencionan los siguientes proyectos que se están desarrollando tendientes a la promoción del mejoramiento de la calidad de las carreras de grado en áreas prioritarias.

1. Proyecto de Mejoramiento de la Enseñanza en Ingeniería (PROMEI)
2. Proyecto de Mejoramiento de la Enseñanza en Agronomía (PROMAGRO)

Proyecto de Mejoramiento de la Enseñanza en Ingeniería (PROMEI)

Presentación

El PROMEI es un proyecto plurianual (2005-2008) destinado al mejoramiento de las carreras de ingeniería de universidades nacionales e institutos de las fuerzas armadas que culminaron el proceso de acreditación realizado por la CONEAU en el marco de las resoluciones ME-1232/01 y ME-013/04.

Este proyecto es una respuesta de la Secretaría de Políticas Universitarias al esfuerzo realizado por las Unidades Académicas de Ingeniería en el planteamiento y la puesta en marcha de proyectos de mejoramiento de la calidad basados en los compromisos y recomendaciones surgidos en el marco del proceso de acreditación.

Comprende a 203 carreras de ingeniería dictadas en 69 unidades académicas de 30 universidades nacionales y 2 institutos de las fuerzas armadas e incluye 14 titulaciones o terminalidades: Ingeniería Aeronáutica, Ingeniería en Alimentos, Ingeniería Ambiental, Ingeniería Civil, Ingeniería Eléctrica o Electricista, Ingeniería Electromecánica, Ingeniería Electrónica, Ingeniería Hidráulica o en Recursos Hídricos, Ingeniería en Materiales, Ingeniería Mecánica, Ingeniería en Minas, Ingeniería Nuclear, Ingeniería en Petróleo e Ingeniería Química.

Los fundamentos y características de esta convocatoria fueron diseñados a partir del informe de la comisión ad-hoc de ingeniería conformada por la SPU, que trabajó sobre la información cuantitativa y cualitativa existente en este ministerio y la que proviene de los procesos de acreditación de las carreras. Asimismo con la intención de llegar a un diagnóstico del estado de la enseñanza de la ingeniería en el país se realizó, en el marco de la SPU, un informe de situación basado en la información mencionada, que ha servido también de soporte y respaldo a los lineamientos del PROMEI.

Objetivos

- Promover el mejoramiento de la calidad de la enseñanza de la ingeniería, a través del apoyo a los planes de mejoramiento que las universidades han comprometido para sus unidades académicas y carreras de ingeniería en el marco del proceso de acreditación.
- Estimular la convergencia y cooperación de las unidades académicas y carreras de ingeniería en las localidades y las regiones para evitar la superposición y dispersión de esfuerzos educativos y propender al aprovechamiento conjunto de los recursos físicos y humanos. Promover la conformación de redes académicas interuniversitarias para el desarrollo de actividades de docencia, investigación, vinculación y transferencia entre dichas unidades.

- Estimular la contribución de las carreras de ingeniería al desarrollo local a través de la utilización de los resultados de las actividades de Investigación y Desarrollo, Vinculación y Transferencia, para el abordaje de las necesidades de desarrollo locales y regionales.

Principales líneas de mejoramiento

A través del PROMEI se están financiando planes de desarrollo estratégico para mejorar la calidad de la enseñanza de la ingeniería de las unidades académicas, en el marco de proyectos integrales e integrados que deben contener componentes planteados en asociación con otra institución o unidad académica y un horizonte plurianual definido a tres años.

Los subprogramas que componen el PROMEI son:

1.- Subproyecto PROMEI (Fondos No Recurrentes)

Comprende la puesta en marcha esencialmente de los planes de mejoramiento de los ciclos superiores de las carreras de ingeniería.

Todos los fondos son no recurrentes y están destinados a los componentes: a) Mejoramiento del proceso de formación de los futuros ingenieros, b) Mejoramiento de recursos humanos docentes, c) Actividades de investigación, desarrollo y transferencia y d) Equipamiento y bibliografía.

Este subproyecto fue presentado por las 66 unidades académicas (Cuatro facultades regionales de la UTN sólo presentaron proyecto de Ciclo General de Conocimientos Básicos).

2.- Subproyecto Ciclos Generales de Conocimientos Básicos (Fondos No Recurrentes)

Comprende la puesta en marcha y/o consolidación de los consorcios de CGCB, así como el cumplimiento de los planes de mejoramiento comprometidos con CONEAU en el Bloque de Ciencias Básicas. Se han constituido cuatro (4) agrupados regionalmente: Norte Grande, Cuyo-Sur, Centro-Este, Bonaerense y un quinto que comprende a la Universidad Tecnológica Nacional.

Los fondos son no recurrentes y están destinados a los componentes: a) Diseño curricular, b) Gestión curricular, c) Capacitación de la planta docente y d) Equipamiento y bibliografía.

Este subproyecto fue presentado por las 64 unidades académicas (Cuatro no se sumaron a consorcios y las dos restantes no dictan el Ciclo Básico).

3.- Subproyecto Ciclos Generales de Conocimientos Básicos (Módulos Equivalentes Simples)

Este componente está destinado a la designación de docentes para mejorar la relación docente / alumno en el bloque de las Ciencias Básicas. El cálculo de los módulos necesarios para cada unidad académica se realizó en función del Acuerdo CIN-SPU de distribución presupuestaria por pautas N° 465/03 y se aprobó para cada unidad académica la cobertura del 20% de las necesidades detectadas.

A los efectos del cálculo presupuestario se definió como unidad de cálculo el costo de un auxiliar de primera categoría dedicación simple con el 30% de antigüedad. Al ser destinado a salarios, los montos se actualizan mensualmente según la escala salarial vigente.

En el marco de los 64 subproyectos presentados, en función de las solicitudes y necesidades se aprobaron módulos simples a 55 subproyectos, con un total de 651 cargos equivalentes.

4.- Subproyecto Ciclos Generales de Conocimientos Básicos (Tutores)

Este componente está destinado a la designación de tutores para la puesta en marcha o consolidación de sistemas de tutorías. En el marco del proyecto de CGCB, se autorizó un apoyo presupuestario equivalente a \$ 1800 por año por cada tutor aprobado.

En el marco de los 64 subproyectos presentados, en función de las solicitudes y actividades previstas se aprobaron la designación de tutores a 55 subproyectos, con un total de 1.515 tutores equivalentes.

5.- Subproyecto Recursos Humanos Académicos

Este subproyecto en el marco de PROMEI, es el Área de Ingeniería del Proyecto de Recursos Humanos Académicos para ampliar a dedicación exclusiva los docentes categorizados y radicar docentes posgraduados.

En PROMEI, con fechas de designación posibles que abarca la ejecución del proyecto, 01 de noviembre de 2005 al 31 de diciembre de 2008, se aprobaron un total de 1.488 aumentos de dedicación y radicaciones de docentes que cumplían o cumplirán en el lapso del desarrollo del proyecto los requisitos previstos.

Del total aprobado, las unidades académicas de ingeniería hasta el mes de noviembre de 2006 han designado 701 docentes, que se están financiando.

6.- Becas de Finalización de Carrera

Estas becas están destinadas a alumnos con segundo año aprobado, atento a que sólo se gradúan el 40% de los alumnos que llegan a tercer año, debido fundamentalmente a deserciones producidas por razones laborales.

Se asignó una cantidad de 3 becas por cada carrera presentada a PROMEI por un monto de \$2.500 por año por alumno, que se deben abonar en 10 cuotas de \$ 250 por mes entre marzo y diciembre.

Convocatoria 2005

La Convocatoria para la presentación de proyectos se realizó durante el primer semestre de 2005.

Del total de 30 universidades nacionales, 29 presentaron proyectos para sus facultades de ingeniería así como también las dos instituciones de educación superior de las Fuerzas Armadas que dictan carreras de ingeniería acreditadas. La Universidad Tecnológica Nacional fue convocada a presentar un proyecto institucional global así como también subproyectos para cada una de sus unidades académicas y facultades regionales.

Además de los subproyectos por cada una de las carreras, las unidades académicas presentaron proyectos interinstitucionales de diverso tipo, ya que uno de los ejes de la convocatoria fue la necesaria inclusión de componentes cooperativos entre unidades académicas tanto para el desarrollo de actividades académicas, cuanto para el aprovechamiento compartido de recursos materiales y físicos. Se presentaron en total 73 subproyectos cooperativos interinstitucionales: actualización de diseños curriculares, producción de material educativo presencial y a distancia, intercambio de docentes y alumnos, incorporación y uso de equipamientos de laboratorios, cursos interactivos a distancia, desarrollo de posgrados, actualización docente y otros.

Luego de un proceso de evaluación, que contó con el concurso de expertos e instancias de reformulación de proyectos en diálogo con las universidades, se aprobaron los proyectos finales y su correspondiente financiamiento.

En los siguientes cuadros pueden observarse algunos indicadores generales sobre el PROMEI:

Cuadro 1: Datos generales

Especialidades de Ingeniería	14 (Aeronáutica, Alimentos, Ambiental, Civil, Eléctrica, Electromecánica, Electrónica, Hidráulica, Materiales, Mecánica, Minas, Nuclear, Petróleo y Química. Estas 14 especialidades comprenden 196 carreras)
Requisito previo	haber finalizado el proceso de acreditación realizado por CONEAU según resolución 1232/01
Instituciones participantes	31 (29 Universidades Nacionales y 2 Institutos Universitarios Nacionales dependientes de las Fuerzas Armadas)
Unidades Académicas participantes	70 (39 de Universidades Nacionales, 29 de Universidad Tecnológica Nacional y 2 de Institutos Universitarios Nacionales)
Distribución geográfica	23 provincias

Cuadro 2: Financiamiento

INSTITUCION UNIVERSITARIA	FACULTAD	SUBPROYECTO PROMEI				SUBPROYECTO CICLO BÁSICO			
		Año 1	Año 2	Año 3	Total	Año 1	Año 2	Año 3	Total
UNIVERSIDAD NACIONAL									
CATAMARCA	TECNOLOGÍA Y DE CIENCIAS APLICADAS	114.796	114.160	115.443	344.399	85.653	87.078	87.560	260.291
CENTRO	INGENIERÍA	201.700	202.750	202.950	607.400	153.500	138.000	134.500	426.000
COMAHUE	INGENIERÍA	483.491	465.642	561.318	1.510.451				0
CORDOBA	CIENCIAS EXACTAS, FÍSICAS Y NATURALES	711.598	711.583	711.508	2.134.689	533.700	534.243	533.667	1.601.610
CUYO	CIENCIAS APLICADAS A LA INDUSTRIA	131.092	131.286	132.286	394.664	98.481	98.481	98.481	295.443
CUYO	INGENIERÍA	180.202	180.975	180.695	541.872	123.200	131.000	129.000	383.200
CUYO	INSTITUTO BALSEIRO	87.933	87.933	87.933	263.799				0
ENTRE RIOS	CIENCIAS DE LA ALIMENTACIÓN	107.943	107.943	107.943	323.829	64.831	64.831	64.831	194.493
GRAL. SAN MARTIN	INSTITUTO JORGE SABATO	68.224	71.527	70.550	210.301				0
JUJUY	INGENIERÍA	149.810	150.000	150.000	449.810	115.000	115.000	115.000	345.000
LA MATANZA	DTO.INGENIERIA E INV.TECNOLOGICAS	130.700	132.500	117.800	381.000	97.952	92.550	95.998	286.500
LA PAMPA	INGENIERÍA	140.280	139.468	141.100	420.848	105.835	104.033	105.123	314.991
LA PLATA	INGENIERÍA	953.366	985.355	926.341	2.865.062	525.126	622.713	470.539	1.618.378
LA RIOJA	DTO.CIENCIAS Y TECNOLOGÍAS APLICADAS	68.000	66.180	51.180	185.360	49.000	49.000	49.000	147.000
LITORAL	INGENIERÍA QUÍMICA	210.000	210.000	210.000	630.000	157.830	157.330	157.330	472.490
LITORAL	INGENIERÍA Y CIENCIAS HÍDRICAS	136.800	137.000	137.000	410.800	102.700	102.700	102.700	308.100
LOMAS DE ZAMORA	INGENIERÍA	82.500	84.400	82.000	248.900	61.569	60.812	61.200	183.581
LUJAN	DEPARTAMENTO DE TECNOLOGÍA	136.800	172.500	150.500	459.800	24.400	69.000	11.000	104.400
MAR DEL PLATA	INGENIERÍA	441.384	439.528	437.382	1.318.294	312.438	312.874	312.592	937.904
MISIONES	CIENCIAS EXACTAS, QUÍMICAS Y NATURALES	78.544	84.183	78.034	240.761				0
MISIONES	INGENIERÍA	236.131	249.129	253.154	738.414	188.047	187.651	187.040	562.738
NORDESTE	AGROINDUSTRIAS	112.300	116.400	112.900	341.600	61.142	79.747	59.006	199.895
NORDESTE	CIENCIAS EXACTAS Y NATURALES Y AGRIMENSURA	203.355	203.233	191.105	597.693	136.124	136.393	109.901	382.418
NORDESTE	INGENIERÍA	296.561	300.320	282.194	879.075	132.975	132.114	118.876	383.965
PATAGONIA AUSTRAL SAN JUAN BOSCO	INGENIERÍA	365.832	366.446	361.463	1.093.741	283.075	289.675	289.788	862.538
QUILMES	DTO.CIENCIAS Y TECNOLOGÍA	97.650	83.850	66.000	247.500	61.125	60.750	42.000	163.875
RIO CUARTO	INGENIERÍA	258.089	258.455	258.411	774.955	194.295	193.685	194.085	582.065
ROSARIO	CIENCIAS EXACTAS, INGENIERÍA Y AGRIMENSURA	499.533	499.544	498.603	1.497.680	374.500	374.500	375.000	1.124.000
SALTA	INGENIERÍA	215.696	237.076	222.198	674.970	162.045	162.600	162.600	487.245
SAN JUAN	INGENIERÍA	654.862	656.406	656.458	1.967.726	498.419	501.720	506.227	1.506.366
SAN LUIS	CIENCIAS FÍSICAS, MATEMÁTICAS Y NATURALES	112.067	112.051	108.584	332.702	50.888	66.888	66.888	184.664
SAN LUIS	INGENIERÍA Y CIENCIAS ECONÓMICOS SOCIALES	254.800	254.800	254.800	764.400	191.020	191.300	191.050	573.370
SAN LUIS	QUÍMICA, BIOQUÍMICA Y FARMACIA	66.384	66.205	73.313	205.902				0
SANTIAGO DEL ESTERO	AGRONOMÍA Y AGROINDUSTRIAS	87.600	89.480	88.860	265.940	51.150	50.650	51.000	152.800
SANTIAGO DEL ESTERO	CIENCIAS EXACTAS Y TECNOLOGÍAS	199.100	198.560	178.500	576.160	217.198	235.536	228.264	680.998
SUR	DTO.INGENIERIA	180.963	180.963	180.963	542.889	136.244	138.622	137.761	412.627
SUR	DTO.INGENIERIA ELÉCTRICA Y DE COMPUTADORAS	191.385	190.687	191.324	573.396	98.591	99.727	93.230	291.548

Continúa

Continuación

INSTITUCION UNIVERSITARIA	FACULTAD	SUBPROYECTO PROMEI				SUBPROYECTO CICLO BÁSICO			
		Año 1	Año 2	Año 3	Total	Año 1	Año 2	Año 3	Total
UNIVERSIDAD NACIONAL									
SUR	DTO.INGENIERÍA QUÍMICA	166.605	166.604	166.604	499.813	100.824	100.765	100.853	302.442
TECNOLÓGICA	AVELLANEDA	472.459	480.548	450.547	1.403.553	314.680	265.120	124.400	704.200
TECNOLÓGICA	BAHÍA BLANCA	362.020	359.300	360.985	1.082.305	272.272	272.214	272.230	816.716
TECNOLÓGICA	BUENOS AIRES	697.500	727.276	706.121	2.130.897	540.672	545.758	512.137	1.598.567
TECNOLÓGICA	CONCEPCIÓN DEL URUGUAY	147.389	147.291	147.080	441.760	108.824	109.300	109.164	327.288
TECNOLÓGICA	CÓRDOBA	578.859	579.003	579.003	1.736.864	433.411	404.675	388.774	1.226.860
TECNOLÓGICA	DELTA	167.800	162.800	166.800	497.400	131.900	131.900	131.900	395.700
TECNOLÓGICA	GENERAL PACHECO	221.200	221.000	220.777	662.977	164.000	164.000	164.000	492.000
TECNOLÓGICA	HAEDO	358.059	357.916	332.917	1.048.892	267.674	266.085	212.896	746.655
TECNOLÓGICA	LA PLATA	310.437	310.483	306.716	927.636	213.924	227.868	194.785	636.577
TECNOLÓGICA	MENDOZA	366.243	391.823	411.176	1.169.241	280.167	307.534	306.931	894.632
TECNOLÓGICA	PARANÁ	257.585	257.243	249.252	764.080	185.095	187.120	187.096	559.311
TECNOLÓGICA	RAFAELA	112.341	113.216	112.541	338.099	84.931	84.930	84.931	254.792
TECNOLÓGICA	RESISTENCIA	192.404	190.448	191.075	573.927	143.862	143.862	140.862	428.586
TECNOLÓGICA	RÍO GRANDE	-	-	-	0	31.324	29.900	31.280	92.504
TECNOLÓGICA	ROSARIO	360.941	360.599	361.101	1.082.641	270.186	270.187	270.187	810.560
TECNOLÓGICA	SAN FRANCISCO	191.341	189.060	191.701	572.103	137.230	137.231	137.231	411.692
TECNOLÓGICA	SAN NICOLÁS	237.791	237.948	238.329	714.068	179.700	179.750	176.750	536.200
TECNOLÓGICA	SAN RAFAEL	137.309	121.743	123.936	382.988	112.000	113.000	112.000	337.000
TECNOLÓGICA	SANTA FE	273.405	258.345	260.460	792.211	181.800	192.600	195.600	570.000
TECNOLÓGICA	TUCUMÁN	329.833	329.875	329.355	989.063	279.353	258.694	282.163	820.210
TECNOLÓGICA	VENADO TUERTO	119.819	117.991	122.291	360.100	87.995	87.105	85.656	260.756
TECNOLÓGICA	VILLA MARÍA	189.640	182.745	180.553	552.939	137.533	137.533	137.534	412.600
TECNOLÓGICA	CHUBUT	-	-	-	0	28.000	27.950	27.980	83.930
TECNOLÓGICA	CONCORDIA	119.647	116.447	123.448	359.541	79.836	85.636	80.836	246.308
TECNOLÓGICA	CONFLUENCIA	46.400	46.400	46.400	139.200	39.700	39.700	39.700	119.100
TECNOLÓGICA	LA RIOJA	57.000	31.000	31.700	119.700	65.400	66.800	59.800	192.000
TECNOLÓGICA	RECONQUISTA	30.000	30.000	30.000	90.000	74.243	75.433	76.221	225.897
TECNOLÓGICA	RÍO GALLEGOS	-	-	-	0	37.750	43.500	42.335	123.585
TECNOLÓGICA	TRENQUE LAUQUEN	-	-	-	0	34.940	34.940	34.990	104.870
TUCUMÁN	CIENCIAS EXACTAS Y TECNOLOGÍA	509.408	508.825	458.482	1.476.715	332.607	332.643	333.989	999.239
INSTITUTO UNIVERSITARIO									
AERONÁUTICO	INGENIERÍA	127.040	127.640	127.371	382.051	95.597	95.700	95.550	286.847
ENSEÑANZA SUPERIOR DEL EJÉRCITO	ESCUELA SUPERIOR TÉCNICA	392.673	376.315	399.739	1.168.727				0
TOTAL		15.660.907	15.734.444	15.530.144	46.925.495	10.799.886	10.964.936	10.396.448	32.161.270

* Año 1, 2 y 3 de proyecto se corresponde con los años calendario 2006, 2007 y 2008 respectivamente.

Cuadro 3: Recursos Humanos

INSTITUCION UNIVERSITARIA	FACULTAD	BECAS		TUTORES	SIMPLES	EXCLUSIVOS			
		Carr	Becas	Cantidad	Cantidad	A	B	C	Tot.
UNIVERSIDAD NACIONAL									
CATAMARCA	TECNOLOGÍA Y DE CIENCIAS APLICADAS	2	6	20	20	8	7	5	20
CENTRO	INGENIERÍA	3	9	3	4	5	4	2	11
COMAHUE	INGENIERÍA	6	18	0		7	0	0	7
CORDOBA	CIENCIAS EXACTAS, FÍSICAS Y NATURALES	6	18	137	28	99	11	52	162
CUYO	CIENCIAS APLICADAS A LA INDUSTRIA	2	6		4	12	0	1	13
CUYO	INGENIERÍA	2	6	4	19	43	2	4	49
CUYO	INSTITUTO BALSEIRO	2	6	0		0	0	0	0
ENTRE RIOS	CIENCIAS DE LA ALIMENTACIÓN	1	3	4	5	20	6	0	26
GRAL. SAN MARTIN	INSTITUTO JORGE SABATO	1	3	0		1	0	0	1
JUJUY	INGENIERÍA	2	6	24	24	27	1	0	28
LA MATANZA	DTO.INGENIERIA E INV.TECNOLOGICAS	1	3		27	0	0	0	0
LA PAMPA	INGENIERÍA	2	6			5	1	4	10
LA PLATA	INGENIERÍA	9	27	72	23	55	23	8	86
LA RIOJA	DTO.CIENCIAS Y TECNOLOGÍAS APLICADAS	1	3	20	4	0	0	0	0
LITORAL	INGENIERÍA QUÍMICA	2	6	0	3	0	0	0	0
LITORAL	INGENIERÍA Y CIENCIAS HÍDRICAS	2	6	20	27	25	0	9	34
LOMAS DE ZAMORA	INGENIERÍA	1	3	12	3	12	9	9	30
LUJAN	DEPARTAMENTO DE TECNOLOGÍA	1	3	20	3	9	2	0	11
MAR DEL PLATA	INGENIERÍA	7	21	61	13	33	17	1	51
MISIONES	CIENCIAS EXACTAS, QUÍMICAS Y NATURALES	1	3	0		9	0	0	9
MISIONES	INGENIERÍA	3	9	28	23	19	6	2	27
NORDESTE	AGROINDUSTRIAS	2	6	16	6	4	0	0	4
NORDESTE	CIENCIAS EXACTAS Y NATURALES Y AGRIMENSURA	2	6	2	3	2	0	5	7
NORDESTE	INGENIERÍA	2	6	11	3	5	0	0	5
PATAGONIA AUSTRAL SAN JUAN BOSCO	INGENIERÍA	6	18	20	4	5	2	13	20
QUILMES	DTO.CIENCIAS Y TECNOLOGÍA	1	3	15	5	18	5		23
RIO CUARTO	INGENIERÍA	3	9	16	24	21	0	0	21
ROSARIO	CIENCIAS EXACTAS, INGENIERÍA Y AGRIMENSURA	4	12	115	41	73	37	2	112
SALTA	INGENIERÍA	2	6	4	6	15	7	1	23
SAN JUAN	INGENIERÍA	8	24	13	26	24	3	0	27
SAN LUIS	CIENCIAS FÍSICAS, MATEMÁTICAS Y NATURALES	1	3	2		4	6	0	10
SAN LUIS	INGENIERÍA Y CIENCIAS ECONÓMICOS SOCIALES	5	15	30	16	4	3	3	10
SAN LUIS	QUÍMICA, BIOQUÍMICA Y FARMACIA	1	3	0		9	2	1	12
SANTIAGO DEL ESTERO	AGRONOMÍA Y AGROINDUSTRIAS	1	3	1		2	1	2	5

Continúa

Continuación

INSTITUCION UNIVERSITARIA	FACULTAD	BECAS		TUTORES	SIMPLES	EXCLUSIVOS			
		Carr	Becas	Cantidad	Cantidad	A	B	C	Tot.
UNIVERSIDAD NACIONAL									
SANTIAGO DEL ESTERO	CIENCIAS EXACTAS Y TECNOLOGÍAS	4	12	24	5	3	3	0	6
SUR	DTO.INGENIERÍA	2	6	3		4	5	2	11
SUR	DTO.INGENIERÍA ELÉCTRICA Y DE COMPUTADORAS	2	6	3	3	8	2	0	10
SUR	DTO.INGENIERÍA QUÍMICA	2	6	3	3	31	0	0	31
TECNOLÓGICA	AVELLANEDA	5	15	55	13	4	6	0	10
TECNOLÓGICA	BAHÍA BLANCA	4	12	14	14	22	14	0	36
TECNOLÓGICA	BUENOS AIRES	5	15	150	44	31	5	0	36
TECNOLÓGICA	CONCEPCIÓN DEL URUGUAY	2	6	5	5	21	2	3	26
TECNOLÓGICA	CÓRDOBA	5	15	17	8	40	12	0	52
TECNOLÓGICA	DELTA	3	9	40	12	11	9	0	20
TECNOLÓGICA	GENERAL PACHECO	3	9	83	13	14	5	0	19
TECNOLÓGICA	HAEDO	3	9	60	42	11	0	13	24
TECNOLÓGICA	LA PLATA	4	12	54	12	9	6	15	30
TECNOLÓGICA	MENDOZA	4	12	39	24	49	4	2	55
TECNOLÓGICA	PARANÁ	3	9	40	3	10	3	5	18
TECNOLÓGICA	RAFAELA	2	6	20	4	12	1	0	13
TECNOLÓGICA	RESISTENCIA	2	6	13	3	10	2	0	12
TECNOLÓGICA	RÍO GRANDE	1	3	3	3	0	0	0	0
TECNOLÓGICA	ROSARIO	4	12	78	15	17	2	17	36
TECNOLÓGICA	SAN FRANCISCO	3	9	8		3	0	9	12
TECNOLÓGICA	SAN NICOLÁS	3	9	10	4	1	2	0	3
TECNOLÓGICA	SAN RAFAEL	2	6			3	2	0	5
TECNOLÓGICA	SANTA FE	3	9	30	15	32	15	0	47
TECNOLÓGICA	TUCUMÁN	4	12	8	4	12	3	0	15
TECNOLÓGICA	VENADO TUERTO	2	6	16	3	4	0	0	4
TECNOLÓGICA	VILLA MARÍA	3	9	2	3	2	0	5	7
TECNOLÓGICA	CHUBUT		0			0	0	0	0
TECNOLÓGICA	CONCORDIA	2	6		3	9	1	4	14
TECNOLÓGICA	CONFLUENCIA	2	6	6	4	3	0	0	3
TECNOLÓGICA	LA RIOJA	3	9	6	3	1	2	0	3
TECNOLÓGICA	RECONQUISTA	1	3	5	3	4	7	2	13
TECNOLÓGICA	RÍO GALLEGOS	1	3	6	5	0	0	0	0
TECNOLÓGICA	TRENQUE LAUQUEN		0			0	0	0	0
TUCUMÁN	CIENCIAS EXACTAS Y TECNOLOGÍA	5	15	44	14	36	15	12	63

Continúa

Continuación

INSTITUCION UNIVERSITARIA	FACULTAD	BECAS		TUTORES	SIMPLES	EXCLUSIVOS			
		Carr	Becas	Cantidad	Cantidad	A	B	C	Tot.
UNIVERSIDAD NACIONAL									
INSTITUTO UNIVERSITARIO									
AERONÁUTICO	INGENIERÍA	2	6	0		0	0	0	0
ENSEÑANZA SUPERIOR DEL EJÉRCITO	ESCUELA SUPERIOR TÉCNICA	6	18	0		0	0	0	0
TOTAL		189	567	1.515	651	992	283	213	1.488

* Becas: proyecto de becas para alumnos con segundo año aprobado. Son 3 becarios por carrera.

* Tutores: puesta en marcha o consolidación de sistemas de tutorías.

* Simples: Cargos equivalentes simples para mejorar la relación docente alumno en los primeros años.

* Exclusivos: pasaje a dedicación exclusiva de docentes categorizados en incentivos o posgraduados.

* A) Categorizados o Posgraduados al momento de presentar el proyecto. B) Docentes a posgraduarse durante la ejecución del proyecto. C)

Radicaciones de nuevos docentes posgraduados.

Proyecto de Mejoramiento de la Enseñanza en Agronomía (PROMAGRO)

Presentación

El Proyecto de Mejoramiento de la Enseñanza en Agronomía es una respuesta de la Secretaría de Políticas Universitarias al esfuerzo realizado por las Unidades Académicas de Agronomía de las Universidades Nacionales en el desarrollo de estrategias de mejoramiento de la calidad basadas en las conclusiones del proceso de acreditación llevado adelante en el marco de la Res. ME N° 334/03.

Para el diseño de esta convocatoria se tuvieron en cuenta los resultados de la acreditación en términos de compromisos y recomendaciones, la información estadística existente, el informe de situación elaborado por CONEAU con el apoyo de la SPU y los aportes realizados por AUDEAS en la Declaración de Bahía Blanca del mes de agosto de 2006.

Comprende a 21 carreras de ingeniería agronómica dictadas en 21 universidades nacionales.

Características de la Convocatoria

La Secretaría de Políticas Universitarias, en el marco del PROMAGRO, convocó en septiembre de 2006 a las universidades nacionales a la presentación de proyectos, con los siguientes objetivos:

Objetivos

- Promover el mejoramiento de la calidad de la enseñanza de la agronomía a través del apoyo a los planes de mejoramiento que las universidades han comprometido para sus unidades académicas y carreras de agronomía en el marco del proceso de acreditación.
- Estimular la convergencia y cooperación de las unidades académicas y carreras de agronomía para propender al aprovechamiento conjunto de los recursos físicos y humanos. Promover la conformación de redes académicas interuniversitarias para el desarrollo de actividades de docencia, investigación, vinculación y transferencia entre dichas unidades.
- Estimular la contribución de las carreras de agronomía al desarrollo local y regional a través de los resultados producidos por las actividades de Investigación y Desarrollo, Vinculación y Transferencia del Conocimiento.

Principales líneas de mejoramiento

A través del PROMAGRO se financiarán planes de desarrollo estratégico para mejorar la calidad de la enseñanza de la agronomía de las unidades académicas, en el marco de proyectos integrales e integrados.

Los proyectos pueden prever planes de mejoramiento en el marco de cuatro componentes básicos:

A. Apoyo al Mejoramiento de la Gestión Académica.

- Afianzamiento de herramientas de gestión y seguimiento de alumnos y graduados.
- Reformulación y seguimiento de planes de estudio: modernización y fortalecimiento de las instancias de gestión académica; apoyo al mejoramiento de la formación práctica; reformulación de estructuras de contenidos y prácticas pedagógicas.

B. Actividades Interinstitucionales.

- Apoyo al intercambio de Docentes, Estudiantes y Personal Técnico.
- Afianzamiento y promoción de relaciones interinstitucionales.

C. Desarrollo de Recursos Humanos Académicos.

- Desarrollo y mejoramiento de la formación recursos humanos académicos.
- Incremento de la cantidad de docentes con dedicación exclusiva.
- Consolidación de la planta docente.

D. Infraestructura, Equipamiento y Bibliografía.

- Apoyo al mejoramiento de la infraestructura.
- Actualización y optimización del equipamiento en lo concerniente a bibliotecas, equipamiento informático y equipamiento específico para la realización de las actividades de práctica experimental, así como también la capacitación de personal técnico de laboratorios o bibliotecas.
- Transporte para movilidad.

Las universidades participantes del PROMAGRO son:

1. Buenos Aires
2. Catamarca
3. Centro de la Provincia
4. Córdoba
5. Cuyo
6. Entre Ríos
7. Jujuy
8. La Pampa
9. La Plata
10. Litoral
11. Lomas de Zamora
12. Luján
13. Mar del Plata
14. Noreste
15. Río Cuarto
16. Rosario
17. Salta
18. San Luis
19. Santiago del Estero
20. Sur
21. Tucumán

Los proyectos tienen un financiamiento global de \$ 10.000.000 por año, durante tres años, entre 2007 y 2009 inclusive.

Programas Especiales IV

Programa de Voluntariado Universitario

Programa de Voluntariado Universitario

Introducción

La generación de políticas que fortalezcan el vínculo entre los estudiantes universitarios y sus comunidades resulta una prioridad en el contexto socio-económico actual. La Universidad puede y debe asumir un papel protagónico en el desarrollo de las mismas a través de prácticas orientadas a construir una sociedad más justa y participativa. De este modo, el voluntariado es una forma concreta de contribuir a solucionar problemas que afectan a las comunidades, de colaborar activamente en la mejora de actividades culturales, ambientales, sociales y productivas, esencialmente a partir de la transferencia de ciencias y tecnologías generadas en las propias Universidades y de contribuir, con otros agentes sociales, al diseño y ejecución de políticas públicas que garanticen el cambio social mediante la superación de la fragmentación social.

A través de este programa se promueve que los estudiantes universitarios pongan a disposición su trabajo y conocimientos con el objeto de contribuir a mejorar la calidad de vida de los miembros de la sociedad en la que se insertan. A través de esta participación solidaria, devuelven a la comunidad la posibilidad de estudiar que reciben de ella.

A su vez, estos proyectos constituyen una oportunidad y una experiencia de aprendizaje para abordar profesionalmente problemáticas sociales complejas, y por lo tanto es recomendable que se relacionen con el proceso de formación de los estudiantes. La participación de los estudiantes en estos proyectos puede ser concebida y acreditada como trabajo de campo, práctica preprofesional, crédito, etc. previstos en los respectivos planes de estudio, sin que constituya un requisito para la aprobación del proyecto.

Se espera que a partir de este programa, las actividades solidarias realizadas por los estudiantes como parte de la actividad curricular, o en paralelo a las mismas, sean incorporadas progresivamente a la currícula de las carreras universitarias, sean administradas por las cátedras y tengan acreditación en las mismas.

Objetivos Generales

- Profundizar la vinculación de las Universidades Públicas e Institutos Universitarios Nacionales con la comunidad en que se insertan, a través de propuestas orientadas a mejorar la calidad de vida de su población
- Incentivar el compromiso de los estudiantes de nivel superior universitario con el medio social, promoviendo su participación libre, solidaria y orientada al servicio de las comunidades, en la construcción de alternativas de desarrollo local.

Objetivos específicos

- Alentar la participación de los estudiantes universitarios en la identificación y solución de problemáticas comunitarias.
- Promover el compromiso social en los futuros profesionales, a través de la comprensión de la función social del conocimiento, la ciencia y la tecnología.
- Favorecer la articulación de las instituciones educativas de nivel superior universitario con las organizaciones gubernamentales y no gubernamentales, priorizando proyectos que requieran la colaboración de las mismas en su diseño e implementación.
- Facilitar desde las comunidades universitarias recursos humanos calificados para actuar sobre las diferentes problemáticas existentes.

- Impulsar la integración de la formación académica de los estudiantes con la realización de servicios voluntarios a la comunidad, reconociendo desde los proyectos las diferentes formas de adecuación de la misma, ya sea a través del otorgamiento de créditos del plan de estudios, la realización de trabajos prácticos, actividades de extensión, práctica preprofesional, actividades de investigación u otra.

I Convocatoria del Programa de Voluntariado

Del 14 de marzo al 30 de mayo se recibieron los proyectos de voluntariado. La cantidad de proyectos presentados fue de 1.100. Del 15 de mayo al 30 de junio se procedió a la evaluación de los mismos, según cronograma inicial. Fueron aprobados 428.

La evaluación de los proyectos estuvo a cargo del Consejo Asesor, compuesto por dos representantes de la Secretaría de Políticas Universitarias del Ministerio de Educación, Ciencia y Tecnología, un representante del Programa de Educación Solidaria del Ministerio de Educación, Ciencia y Tecnología, un representante del Consejo Interuniversitario Nacional (CIN), dos representantes de organizaciones no gubernamentales vinculadas a temáticas universitarias, y dos representantes de organizaciones gubernamentales vinculadas a temáticas universitarias.

En el proceso de evaluación se priorizaron los siguientes aspectos:

- Relación con la currícula académica (formación del estudiante, acreditación curricular)
- Formulación del Proyecto (relevancia curricular, aportes de la universidad, sustentabilidad, representatividad de cátedras, interdisciplinariedad de los estudiantes)
- Vinculación con organizaciones de la comunidad

A continuación se muestran los principales indicadores correspondientes a los proyectos aprobados: Datos generales, distribución por ejes temáticos y financiamiento:

Cuadro 1: Datos generales

Proyectos presentados	1.100
Proyectos aprobados	428
Estudiantes participantes	7.950
Docentes participantes	2.196
Organizaciones involucradas	720
Universidades e institutos universitarios intervinientes	37
Proyectos que articulan dos o más cátedras, institutos y/o departamentos	75%
Proyectos con estudiantes de dos carreras o más	83%

Cuadro 2: Distribución de proyectos por ejes temáticos

Eje temático	Proyectos (%)
Educación	21
Educación y promoción de la salud	15
Participación ciudadana	13
Acceso público a la información y comunicación	11
Promoción de derechos	8
Promoción y preservación del patrimonio histórico y cultural	8
Economía social	5
Medio ambiente y recursos naturales	3
Prestaciones alimentarias	2
Promoción comunitaria del deporte y la recreación	2
Vivienda, infraestructura y servicios sociales básicos	2
Otros	10

Cuadro 3: Cantidad de proyectos aprobados, según institución y financiamiento

Institución	Cantidad de proyectos	Financiamiento (en \$)
Universidad Nacional		
Buenos Aires	54	673.139
Catamarca	9	106.503
Centro de la PBA	2	23.903
Chilecito	1	10.401
Comahue	12	138.464
Córdoba	18	240.407
Cuyo	15	195.862
Entre Ríos	10	122.481
Formosa	22	283.772
Gral. Sarmiento	2	28.371
Instituto Univ. del Arte	5	71.051
Jujuy	11	113.928
La Matanza	2	29.575
La Pampa	1	15.000
La Plata	39	480.775
Lanús	3	45.000

Continúa

Continuación

Institución	Cantidad de proyectos	Financiamiento (en \$)
Universidad Nacional		
Litoral	6	81.039
Lomas de Zamora	2	25.125
Luján	4	55.298
Mar del Plata	18	188.137
Misiones	14	148.679
Nordeste	10	130.400
Noroeste de la PBA	1	10.657
Patagonia Austral	4	54.252
Patagonia San Juan Bosco	5	73.912
Quilmes	7	84.608
Río Cuarto	10	103.673
Rosario	21	267.713
Salta	18	229.509
San Juan	8	95.036
San Luis	13	140.283
Santiago del Estero	12	157.864
Sur	7	96.580
Tecnológica Nacional	8	100.034
Tres de Febrero	6	57.504
Tucumán	31	408.788
Universidad Provincial		
Autónoma de Entre Ríos	17	197.411
37 instituciones	428	5.285.134

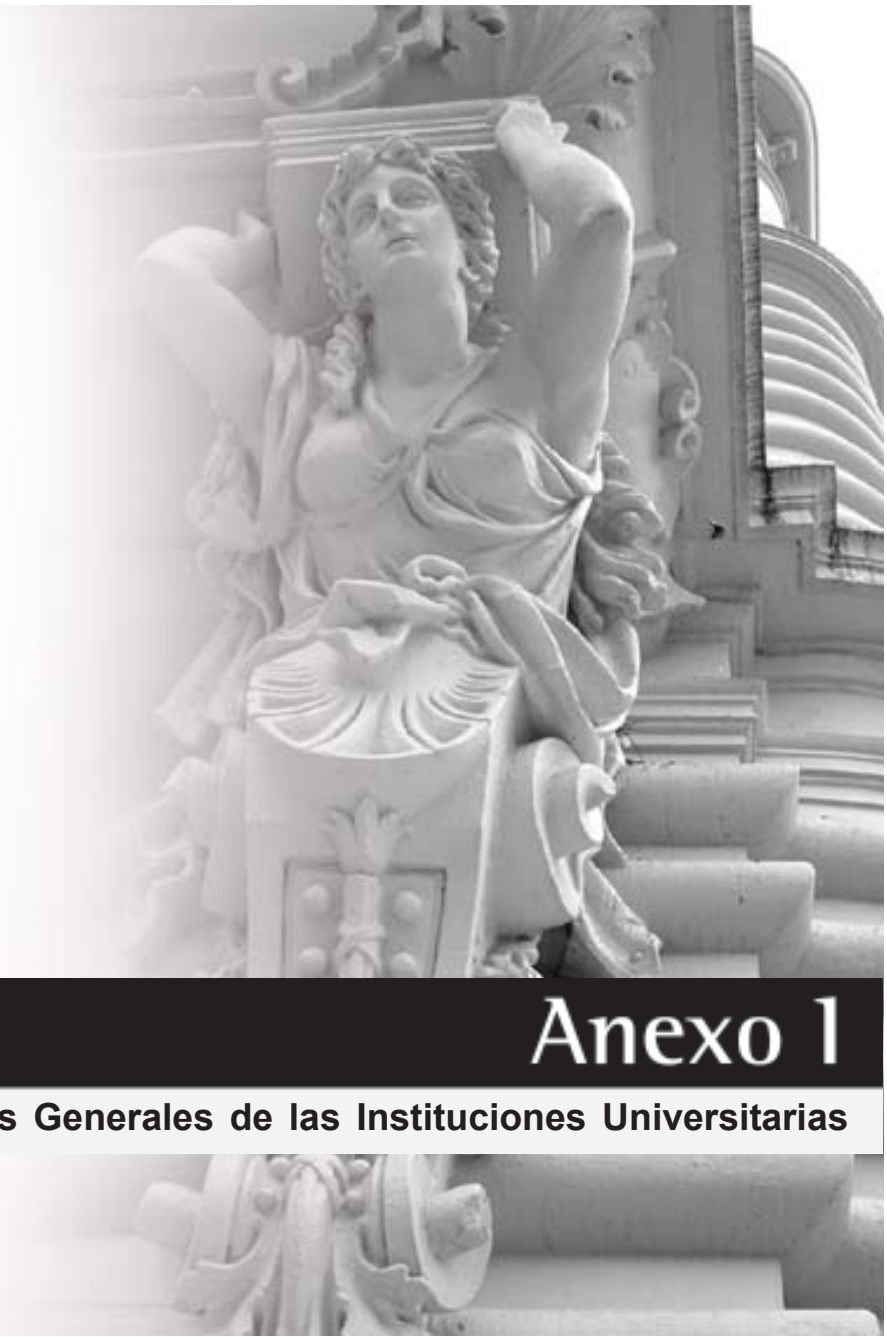

Anexo 1

Datos Generales de las Instituciones Universitarias

Cuadro 1- Universidades Nacionales, según año de creación y normativa

Universidades Nacionales	Año de creación	Norma
Córdoba	1613	Nacionalizada 11/09/1856
Buenos Aires	1821	Edicto Ereccional del 12/08/1821
La Plata	1890	Ley N°4.699 Nac. 12/08/1905
Tucumán	1912	Nacionalizada en 1921
Litoral	1919	Ley N°10.861
Cuyo	1939	Ley 12578
Nordeste	1956	D. Ley N° 22.299
Sur	1956	Decreto PEN N° 154
Tecnológica Nacional	1959	Ley N°14855 y Modif. 15948 - 16712
Rosario	1968	Ley N°17.987
Río Cuarto	1971	Ley N°19.020
Comahue	1971	Ley N°19.117
Catamarca	1972	Ley N°19.831
Lomas de Zamora	1972	Ley N°19.882
Luján	1972	Decreto Ley N°20.031
Salta	1972	Ley N°19.633
Entre Ríos	1973	Ley N°20.366
Jujuy	1973	Ley N°20.579
La Pampa	1973	Ley N°20.575
Misiones	1973	Ley N°20.286
San Juan	1973	Ley N°20.367
San Luis	1973	Ley N°20.365
Santiago del Estero	1973	Ley N°20.364
Centro de la PBA	1974	Ley N°20.753
Mar del Plata	1975	Ley N°21139
Patagonia S. J. Bosco	1980	Ley N°22173 y Ley 22173/80
Formosa	1988	Ley N°23.631
La Matanza	1989	Ley N°23.748
Quilmes	1989	Ley N°23.749
Gral. San Martín	1992	Ley N°24.095
Gral. Sarmiento	1992	Ley N°24.082
Patagonia Austral	1994	Ley N°24.446
La Rioja	1994	Ley N°24299
Lanús	1995	Ley N°24.496
Tres de Febrero	1995	Ley N°24.495
Villa María	1995	Ley N°24.484
Chilecito	2002	Decreto 2615 y Ley 25813/03
Noroeste de la PBA	2002	Decreto 2617/02 y Ley 25824/03



Gráfico 1

Cuadro 2- Universidades Privadas, según año de creación y normativa

Universidades Privadas	Año de creación	Norma
Norte Santo Tomás de Aquino	1958	Decreto PEN N°6257 y R.D. Decreto PEN N°1575/65
Católica Argentina	1959	Decreto PEN N°14.397
Católica de Córdoba	1959	Decreto PEN N°10.035
Salvador	1959	Decreto PEN N°16.365
Católica de Santa Fe	1960	Decreto PEN N° 9.621
Museo Social Argentino	1961	Decreto PEN N°5.799
Mendoza	1962	Decreto PEN N°14.179
Católica de Cuyo	1963	Decreto PEN N°7.710
Juan Agustín Maza	1963	Decreto PEN N°2.153
CAECE	1968	Decreto PEN N° 2227 y R.D. N° 1.295/87
Argentina de la Empresa	1968	Decreto PEN N° 2227 y R.D. Decreto PEN N° 3825/72
Argentina John F. Kennedy	1968	Decreto PEN N°2227 y R.D. Decreto PEN N°543/81
Católica de La Plata	1968	Decreto PEN N°2227 y R.D. Decreto PEN N°2949/71
Católica de Salta	1968	Decreto PEN N°2227 y R.D. Decreto PEN N°491/82
Belgrano	1968	Decreto PEN N°2227 y R.D. Decreto PEN N°273/70
Morón	1968	Decreto PEN N° 2227 y R.D. Decreto PEN N° 4958/72
Aconcagua	1968	Decreto PEN N° 2227 y R.D. Decreto PEN N°4111/73
Notarial Argentina	1968	Decreto PEN N°2227 y R.D. N° 1295/85
Católica de Santiago del Estero	1969	Resolución Ministerial N°4793
Concepción del Uruguay	1971	Decreto N° 1305 y R.D. Res. Min. N° 2.325/90
Marina Mercante	1974	Decreto N°1890 y R.D. Res. Min. N° 1996/89
Adventista del Plata	1990	Decreto PEN N° 2241 y R.D. Decreto PEN N° 595/02
Palermo	1990	Resolución Ministerial N°2357 R.D. Decreto PEN N° 301/02
San Andrés	1990	Resolución Ministerial N°2241
Maimónides	1990	Resolución Ministerial N° 1097 y R.D. Decreto PEN N° 823/02
Blás Pascal	1990	Resolución Ministerial N°2358
Austral	1991	Resolución Ministerial N°289 y R.D. Decreto PEN N° 300/02
Ciencias Empresariales y Sociales	1991	Resolución Ministerial N°870 y R.D. Decreto PEN N° 1426/04
Torcuato Di Tella	1991	Resolución Ministerial N°841
FASTA	1991	Resolución Ministerial N°456 y R.D. Decreto PEN N° 927/05
Centro Educativo Latinoamericano	1992	Resolución Ministerial N°3502
Favaloro	1992	Resolución Ministerial N° 1246 y R.D. Decreto PEN N° 963/03
Cine	1993	Resolución Ministerial N°2525 y R.D. Decreto PEN N° 856/03
Cuenca del Plata	1993	Resolución Ministerial N°3215
Champagnat	1994	Resolución Ministerial N°586
Atlántida Argentina	1994	Decreto PEN N°491
Flores	1994	Decreto PEN N°2361
Congreso	1994	Decreto PEN N°2377
Empresarial Siglo 21	1995	Decreto PEN N°90
Abierta Interamericana	1995	Dec. Adm. del Jefe de Gabinete N°5 y R.D. Decreto PEN N° 1082/05
CEMA	1995	Decreto PEN N°95 y Res. Min. N° 1655/97

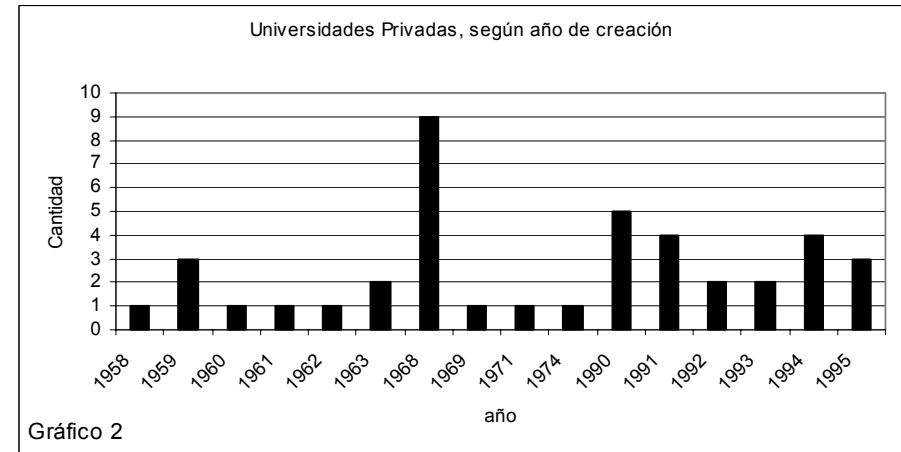

Cuadro 3- Otras Instituciones Universitarias, según año de creación y normativa

Institutos Universitarios Nacionales	Año	Norma
Aeronáutico	1971	Decreto PEN N°3179
Policía Federal Argentina	1977	Decreto PEN N°388
Enseñanza Superior del Ejército	1990	Resolución Ministerial N°2024
Naval	1991	Resolución Ministerial N° 1504
Del Arte	1996	Decreto PEN N°140
Seguridad Marítima	2002	Decreto Ministerial N° 1389

Institutos Universitarios Privados	Año	Norma
ITBA	1958	Decreto PEN N°57176 y R.D. Decreto PEN N° 12742/60
Escuela Universitaria de Teología	1975	Decreto PEN N°4212
Cs de la Salud de la Fundación Barceló	1992	Resolución Ministerial N°1247
CEMIC	1997	Decreto PEN N° 1234 y Resolución Ministerial N°208/98
Fundación ISALUD	1998	Decreto PEN N°1412 del 07/12/1998
Gastón Dachary	1998	Decreto PEN 158 del 09/02/1998
ESEADE	1999	Decreto PEN N°238 del 17/03/1999
Italiano de Rosario	2000	Decreto PEN N° 591 del 19/07/2000
Escuela de Medicina del Hospital Italiano	2001	Decreto PEN N°197 del 15/02/2001
ISEDET	2001	Decreto PEN N° 1340 del 23/10/2001
IDEA	2002	Decreto PEN N° 1353 del 30/07/2002
Escuela Argentina de Negocios	2004	Decreto PEN N° 488 del 20/04/2004
Salud Mental de la Asociación Psicoanalítica de Bue	2005	Decreto PEN N° 352 del 2005
Gran Rosario	2006	Decreto PEN N° 549 del 2006 y Art. 62 de la Ley N° 24521

Universidad Provincial	Año	Norma
Autónoma de Entre Ríos	2001	Decreto PEN N° 806

Universidad Extranjera	Año	Norma
Bologna	2001	Decreto PEN N° 726

Universidad Internacional	Año	Norma
FLACSO	1989	Ley N° 23703/89 y Ley N° 24300/94

Cuadro 4- Localización de rectorados y sedes: Región Bonaerense

Gestión Estatal		
Localidad	Institución	Rectorado/Sede
25 De Mayo	Luján	Sede
Azul	Centro de la PBA	Sede
Bahia Blanca	Comahue	Sede
Bahia Blanca	Sur	Rectorado
Bahia Blanca	Tecnológica Nacional	Sede
Balcarce	Mar del Plata	Sede
Campana	Luján	Sede
Campana	Tecnológica Nacional	Sede
Chivilcoy - Agencia Aca	Luján	Sede
Escobar	Luján	Sede
Gral. Pacheco	Tecnológica Nacional	Sede
La Plata	La Plata	Rectorado
La Plata	Tecnológica Nacional	Sede
Lujan	Luján	Rectorado
Mar Del Plata	Mar del Plata	Rectorado
Mercedes	Luján	Sede
Olavarria	Centro de la PBA	Sede
San Nicolas	Tecnológica Nacional	Sede
Tandil	Centro de la PBA	Rectorado
Trenque Lauquen	Tecnológica Nacional	Sede

Gestión Privada		
Localidad	Institución	Rectorado/Sede
Dolores	Atlántida Argentina	Sede
Mar De Ajo	Atlántida Argentina	Rectorado
Mar Del Plata	Escuela Universitaria de Teología	Rectorado
Mar Del Plata	Atlántida Argentina	Sede
Mar Del Plata	FASTA	Rectorado
Pilar	Austral	Sede
Pilar	Salvador	Sede



Gestión Estatal	
Localidad	
1	25 De Mayo
2	Azul
3	Bahia Blanca
3	Bahia Blanca
3	Bahia Blanca
4	Balcarce
5	Campana
5	Campana
6	Chivilcoy - Agencia Aca
7	Escobar
8	Gral. Pacheco
9	La Plata
9	La Plata
10	Lujan
11	Mar Del Plata
12	Mercedes
13	Olavarria
14	San Nicolas
15	Tandil
16	Trenque Lauquen

Gestión Privada	
Localidad	
1	Dolores
2	Mar De Ajo
3	Mar Del Plata
3	Mar Del Plata
3	Mar Del Plata
4	Pilar
4	Pilar

Cuadro 5- Localización de rectorados y sedes: Región Centro-este

Gestión Estatal			
Provincia	Localidad	Institución	Rectorado/Sede
Entre Ríos	Bajada Grande	Entre Ríos	Sede
Entre Ríos	Concepcion Del Uruguay	Entre Ríos	Rectorado
Entre Ríos	Concepcion Del Uruguay	Tecnológica Nacional	Sede
Entre Ríos	Concordia	Entre Ríos	Sede
Entre Ríos	Concordia	Tecnológica Nacional	Sede
Entre Ríos	Gualeduaychu	Entre Ríos	Sede
Entre Ríos	Paraná	Autónoma de Entre Ríos	Rectorado
Santa Fé	Casilda	Rosario	Sede
Santa Fé	Esperanza	Litoral	Sede
Santa Fé	Galvez	Litoral	Sede
Santa Fé	Rafaela	Tecnológica Nacional	Sede
Santa Fé	Reconquista	Litoral	Sede
Santa Fé	Reconquista	Tecnológica Nacional	Sede
Santa Fé	Rosario	Rosario	Rectorado
Santa Fé	Rosario	Tecnológica Nacional	Sede
Santa Fé	Santa Fe	Litoral	Rectorado
Santa Fé	Santa Fe	Tecnológica Nacional	Sede
Santa Fé	Venado Tuerto	Tecnológica Nacional	Sede
Santa Fé	Zavalla	Rosario	Sede

Gestión Privada			
Provincia	Localidad	Institución	Rectorado/Sede
Entre Ríos	Bajada Grande	Católica Argentina	Sede
Entre Ríos	Libertador General San Martín	Adventista del Plata	Rectorado
Santa Fé	Barrio Puzzi	Católica de Santiago del Estero	Sede
Santa Fé	Rafaela	Ciencias Empresariales y Sociales	Sede
Santa Fé	Rosario	Católica Argentina	Sede
Santa Fé	Rosario	Universidad Austral	Sede
Santa Fé	Rosario	Centro Educativo Latinoamericano	Rectorado
Santa Fé	Santa Fe	Católica de Santa Fe	Rectorado

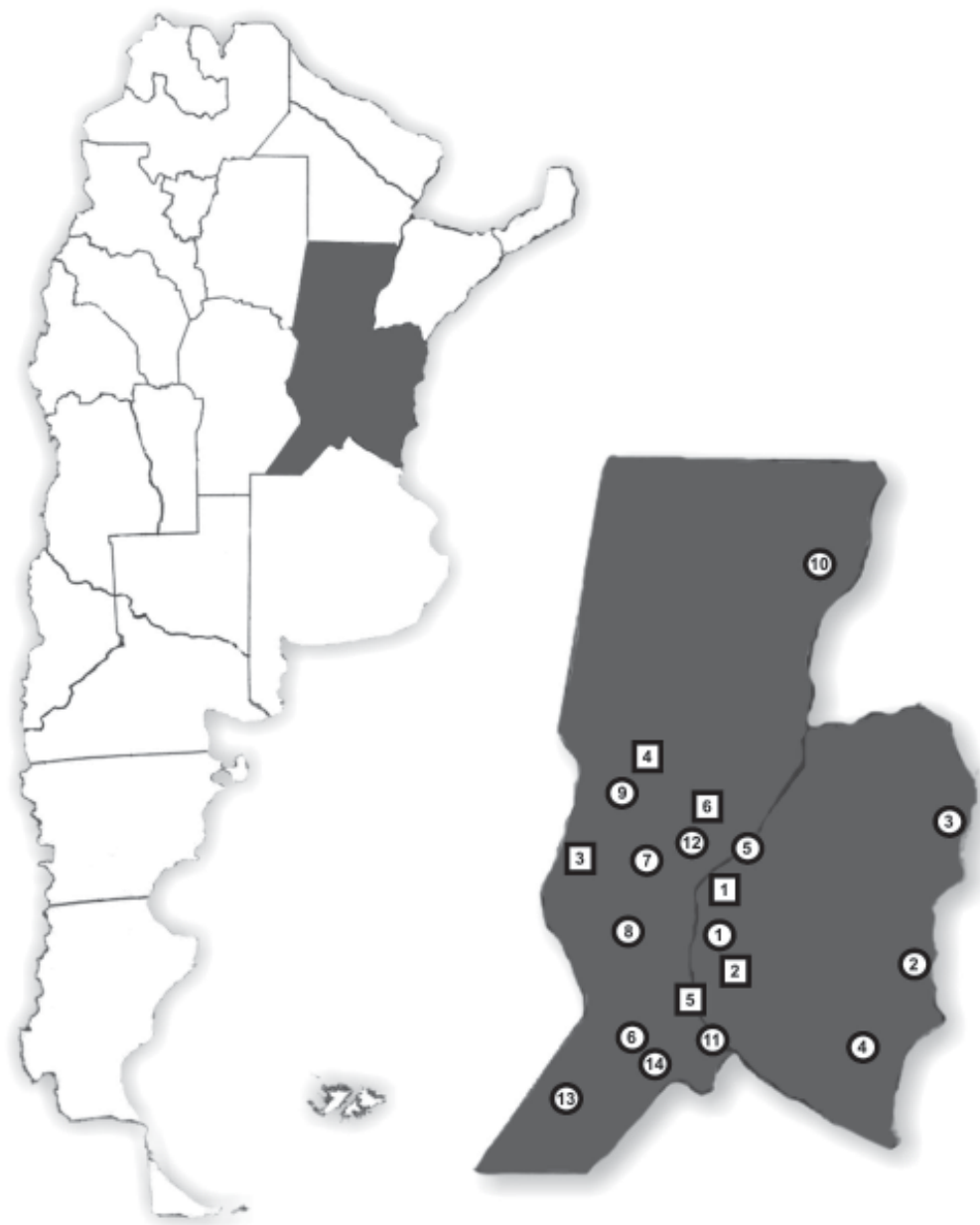

Gestión Estatal	
Localidad	
1	Bajada Grande
2	Concepcion Del Uruguay
2	Concepcion Del Uruguay
3	Concordia
3	Concordia
4	Gualeguaychu
5	Paraná
6	Casilda
7	Esperanza
8	Galvez
9	Rafaela
10	Reconquista
10	Reconquista
11	Rosario
11	Rosario
12	Santa Fe
12	Santa Fe
13	Venado Tuerto
14	Zavalla

Gestión Privada	
Localidad	
1	Bajada Grande
2	Libertador General San Martín
3	Barrio Puzzi
4	Rafaela
5	Rosario
5	Rosario
6	Santa Fe

Cuadro 6- Localización de rectorados y sedes: Región Centro-Oeste

Gestión Estatal			
Provincia	Localidad	Institución	Rectorado/Sede
Córdoba	Córdoba	Instituto Universitario Aeronáutico	Rectorado
Córdoba	Córdoba	Córdoba	Rectorado
Córdoba	Córdoba	Tecnológica Nacional	Sede
Córdoba	Río Cuarto	Río Cuarto	Rectorado
Córdoba	San Francisco	Tecnológica Nacional	Sede
Córdoba	Villa María	Tecnológica Nacional	Sede
Córdoba	Villa Nueva	Villa María	Rectorado
La Rioja	Aimogasta	La Rioja	Sede
La Rioja	Chamical	La Rioja	Sede
La Rioja	Chepes	La Rioja	Sede
La Rioja	Chilecito	Chilecito	Rectorado
La Rioja	Desiderio Tello	La Rioja	Sede
La Rioja	La Rioja	La Rioja	Rectorado
La Rioja	La Rioja	Tecnológica Nacional	Sede
La Rioja	Villa Unión	La Rioja	Sede
Mendoza	General Alvear	Cuyo	Sede
Mendoza	Lujan De Cuyo	Cuyo	Sede
Mendoza	Mendoza	Cuyo	Rectorado
Mendoza	Mendoza	Tecnológica Nacional	Sede
Mendoza	Rivadavia	Cuyo	Sede
Mendoza	San Rafael	Cuyo	Sede
Mendoza	San Rafael	Tecnológica Nacional	Sede
Mendoza	Tunuyan	Cuyo	Sede
San Juan	Rivadavia	San Juan	Sede
San Juan	San Juan	San Juan	Rectorado
San Luis	San Luis	San Juan	Rectorado

Gestión privada			
Provincia	Localidad	Institución	Rectorado/Sede
Córdoba	Arguello	Blás Pascal	Rectorado
Córdoba	Córdoba	Blás Pascal	Sede
Córdoba	Córdoba	Católica de Córdoba	Rectorado
Córdoba	Córdoba	Empresarial Siglo 21	Rectorado
Mendoza	Cnel. Dorrego	Juan Agustín Maza	Rectorado
Mendoza	Godoy Cruz	Champagnat	Rectorado
Mendoza	Mendoza	Católica Argentina	Sede
Mendoza	Mendoza	Mendoza	Rectorado
Mendoza	Mendoza	Universidad del Aconcagua	Rectorado
Mendoza	Mendoza	Juan Agustín Maza	Sede
Mendoza	San Rafael	Mendoza	Sede
San Juan	San Juan	Católica de Cuyo	Rectorado
San Luis	San Luis	Católica de Cuyo	Sede

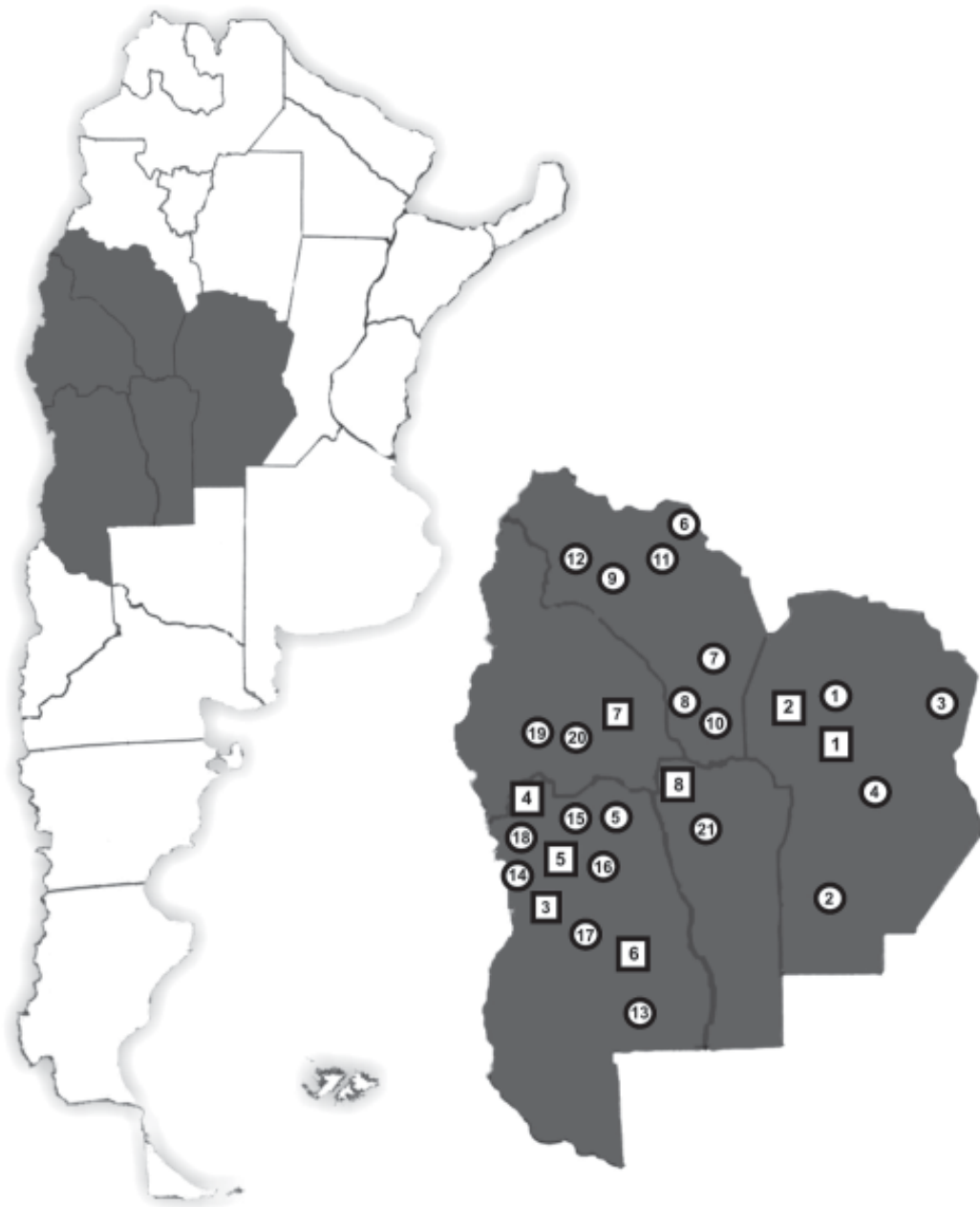

Gestión Estatal	
Localidad	
1	Córdoba
1	Córdoba
1	Córdoba
2	Rio Cuarto
3	San Francisco
4	Villa María
5	Villa Nueva
6	Aimogasta
7	Chamical
8	Chepes
9	Chilecito
10	Desiderio Tello
11	La Rioja
11	La Rioja
12	Villa Unión
13	General Alvear
14	Lujan De Cuyo
15	Mendoza
15	Mendoza
16	Rivadavia
17	San Rafael
17	San Rafael
18	Tunuyan
19	Rivadavia
20	San Juan
21	San Luis

Gestión Privada	
Localidad	
1	Arguello
2	Córdoba
2	Córdoba
2	Córdoba
3	Cnel. Dorrego
4	Godoy Cruz
5	Mendoza
5	Mendoza
5	Mendoza
6	San Rafael
7	San Juan
8	San Luis

Cuadro 7- Localización de rectorados y sedes: Región Metropolitana

Gestión Estatal		
Localidad	Institución	Rectorado/Sede
3 De Febrero	Tres de Febrero	Rectorado
Avellaneda	Tecnológica Nacional	Sede
Barrio Gral. San Martín	Gral. San Martín	Rectorado
Base Naval De Río S	Instituto Universitario Naval	Sede
Bernal	Quilmes	Rectorado
Capital Federal	Enseñanza Superior del Ejército	Rectorado
Capital Federal	Policía Federal Argentina	Rectorado
Capital Federal	Instituto Univ. del Arte	Rectorado
Capital Federal	Naval	Rectorado
Capital Federal	Gral. San Martín	Sede
Capital Federal	Tecnológica Nacional	Rectorado
El Palomar	Enseñanza Superior del Ejército	Sede
Haedo	Tecnológica Nacional	Sede
Lomas De Zamora	Lomas de Zamora	Rectorado
Merlo	Luján	Sede
Punta Alta	Instituto Universitario Naval	Sede
Remedios de Escalac	Lanús	Rectorado
San Fernando	Luján	Sede
San Miguel	Gral. Sarmiento	Rectorado
San Miguel	Luján	Sede
Villa Luzuriaga	La Matanza	Rectorado



Gestión Estatal	
Localidad	
1	3 De Febrero
2	Avellaneda
3	Barrio Gral. San Martin
4	Base Naval De Rio Santiago
5	Bernal
6	Capital Federal
6	Capital Federal
6	Capital Federal
6	Capital Federal
6	Capital Federal
6	Capital Federal
6	Capital Federal
7	El Palomar
8	Haedo
9	Lomas De Zamora
10	Merlo
11	Punta Alta
12	Remedios de Escalada
13	San Fernando
14	San Miguel
14	San Miguel
15	Villa Luzuriaga

Cuadro 7- Localización de rectorados y sedes: Región Metropolitana

Gestión Privada		
Localidad	Institución	Rectorado/Sede
Capital Federal	Tecnológico de Buenos Aires	Rectorado
Capital Federal	Escuela de Medicina del Hospital Italiano	Rectorado
Capital Federal	CEMIC	Rectorado
Capital Federal	Cs de la Salud de la Fundación Barceló	Rectorado
Capital Federal	ISEDET	Rectorado
Capital Federal	Católica Argentina	Rectorado
Capital Federal	Universidad	Rectorado
Capital Federal	Abierta Interamericana	Rectorado
Capital Federal	Argentina de la Empresa	Rectorado
Capital Federal	Argentina John F. Kennedy	Rectorado
Capital Federal	Austral	Rectorado
Capital Federal	CAECE	Rectorado
Capital Federal	Católica de Salta	Sede
Capital Federal	Belgrano	Rectorado
Capital Federal	Ciencias Empresariales y Sociales	Rectorado
Capital Federal	Flores	Rectorado
Capital Federal	Marina Mercante	Rectorado
Capital Federal	Palermo	Rectorado
Capital Federal	CEMA	Rectorado
Capital Federal	Cine	Rectorado
Capital Federal	Museo Social Argentino	Rectorado
Capital Federal	Norte Santo Tomás de Aquino	Sede
Capital Federal	Salvador	Rectorado
Capital Federal	Torcuato Di Tella	Rectorado
Castelar	Abierta Interamericana	Sede
Moron	Morón	Rectorado
Olivos	Católica de Santiago del Estero	Sede
Victoria	San Andrés	Rectorado

Cuadro 8- Localización de rectorados y sedes: Región Noreste

Gestión Estatal			
Provincia	Localidad	Institución	Rectorado/Sede
Chaco	Presidencia Roque Sa	Nordeste	Sede
Chaco	Resistencia	Nordeste	Sede
Chaco	Resistencia	Tecnológica Nacional	Sede
Corrientes	Corrientes	Nordeste	Rectorado
Corrientes	Curuzu-cuatia	Nordeste	Sede
Corrientes	Paso De Los Libres	Nordeste	Sede
Formosa	Formosa	Formosa	Rectorado
Misiones	Eldorado	Misiones	Sede
Misiones	Obera	Misiones	Sede
Misiones	Posadas	Misiones	Rectorado

Gestión Privada			
Provincia	Localidad	Institución	Rectorado/Sede
Corrientes	Corrientes	Cuenca del Plata	Rectorado
Corrientes	Santo Tome	Salvador	Sede
Misiones	Obera	Gastón Dachary	Sede
Misiones	Posadas	Gastón Dachary	Rectorado



Gestión Estatal	
Localidad	
1	Presidencia Roque Saenz Peña
2	Resistencia
2	Resistencia
3	Corrientes
4	Curuzu-cuatia
5	Paso De Los Libres
6	Formosa
7	Eldorado
8	Obera
9	Posadas

Gestión Privada	
Localidad	
1	Corrientes
2	Santo Tome
3	Obera
4	Posadas

Cuadro 9- Localización de rectorados y sedes: Región Noroeste

Gestión Estatal			
Provincia	Localidad	Institución	Rectorado/Sede
Catamarca	San Fernando del Valle de Catamarca	Catamarca	Rectorado
Jujuy	San Salvador De Jujuy	Jujuy	Rectorado
Salta	Salta	Salta	Rectorado
Salta	San Ramon De La Nueva Oran	Salta	Sede
Salta	Tartagal	Salta	Sede
Santiago Del Estero	Santiago Del Estero	Santiago del Estero	Rectorado
Tucumán	Aguilares	Tucumán	Sede
Tucumán	San Miguel De Tucuman	Tucumán	Rectorado
Tucumán	San Miguel De Tucuman	Tecnológica Nacional	Sede
Tucumán	Yerba Buena	Tucumán	Sede

Gestión privada			
Provincia	Localidad	Institución	Rectorado/Sede
Jujuy	San Salvador De Jujuy	Católica de Santiago del Estero	Sede
Salta	Salta	Católica de Salta	Rectorado
Santiago Del Estero	Santiago Del Estero	Católica de Santiago del Estero	Rectorado
Tucumán	Concepcion	Norte Santo Tomás de Aquino	Sede
Tucumán	San Miguel De Tucuman	Norte Santo Tomás de Aquino	Rectorado

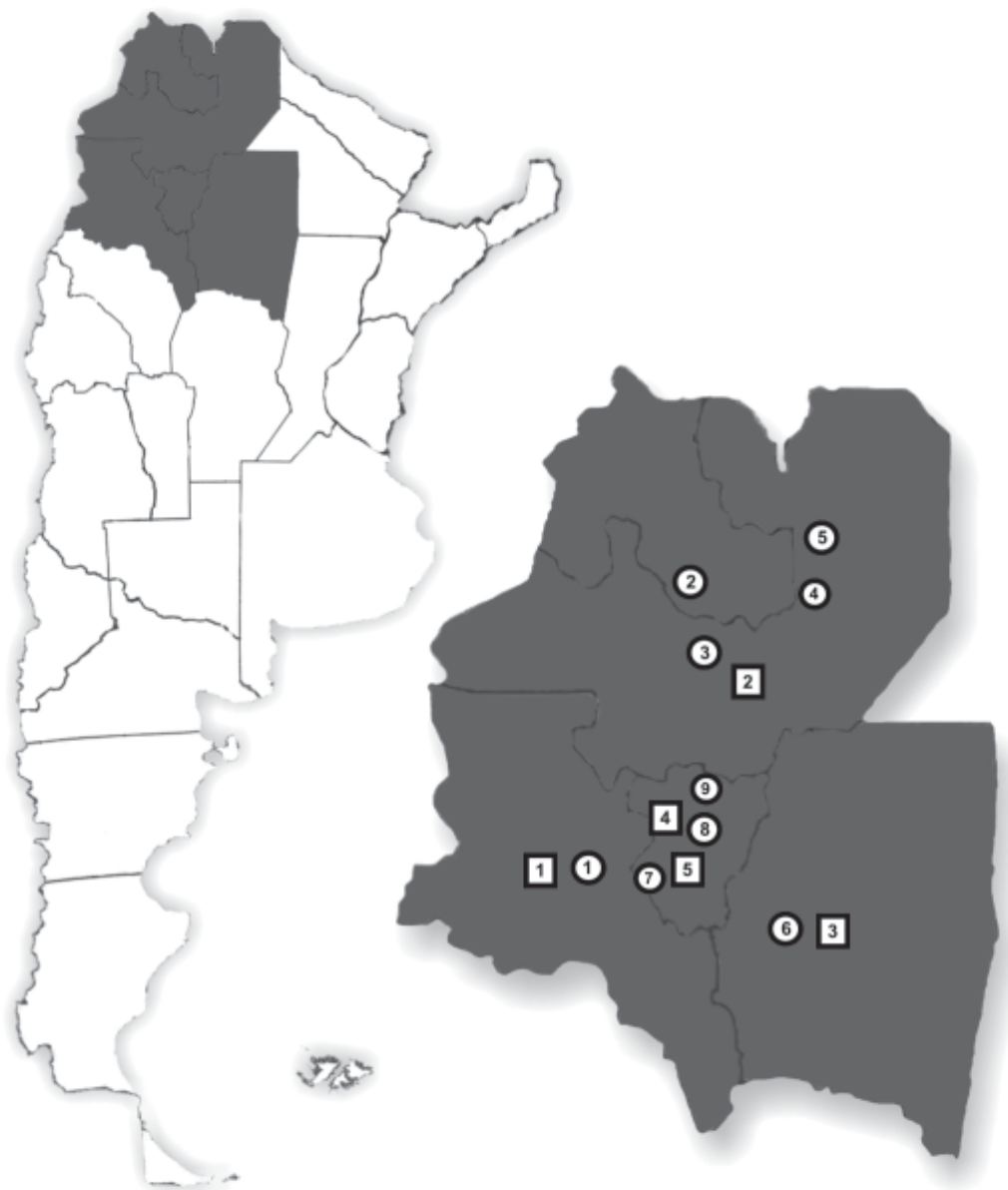

Gestión Estatal	
Localidad	
1	San Fernando del Valle de Catamarca
2	San Salvador De Jujuy
3	Salta
4	San Ramon De La Nueva Oran
5	Tartagal
6	Santiago Del Estero
7	Aguilares
8	San Miguel De Tucuman
8	San Miguel De Tucuman
9	Yerba Buena

Gestión Privada	
Localidad	
1	San Salvador De Jujuy
2	Salta
3	Santiago Del Estero
4	Concepcion
5	San Miguel De Tucuman

Cuadro 10- Localización de rectorados y sedes: Región Sur

Gestión Estatal			
Provincia	Localidad	Institución	Rectorado/Sede
Chubut	Comodoro Rivadavia	Patagonia S. J. Bosco	Rectorado
Chubut	Esquel	Patagonia S. J. Bosco	Sede
Chubut	Puerto Madryn	Patagonia S. J. Bosco	Sede
Chubut	Trelew	Patagonia S. J. Bosco	Sede
Chubut	Trelew	Comahue	Sede
La Pampa	Gral. Pico	La Pampa	Sede
La Pampa	Santa Rosa	La Pampa	Rectorado
Neuquén	Barrancas	Comahue	Sede
Neuquén	Junin De Los Andes	Comahue	Sede
Neuquén	Neuquen	Comahue	Rectorado
Neuquén	Plaza Huinca	Tecnológica Nacional	Sede
Neuquén	San Martin De Los Andes	Comahue	Sede
Neuquén	Zapala	Comahue	Sede
Río Negro	Allen	Comahue	Sede
Río Negro	Catriel	Comahue	Sede
Río Negro	Cinco Saltos	Comahue	Sede
Río Negro	Cipolletti	Comahue	Sede
Río Negro	Gral. Roca	Comahue	Sede
Río Negro	San Antonio Oeste	Comahue	Sede
Río Negro	San Carlos De Bariloche	Cuyo	Sede
Río Negro	San Carlos De Bariloche	Comahue	Sede
Río Negro	Viedma	Comahue	Sede
Río Negro	Villa Regina	Comahue	Sede
Santa Cruz	Caleta Olivia	Patagonia Austral	Sede
Santa Cruz	El Turbio	Patagonia Austral	Sede
Santa Cruz	Puerto San Julian	Patagonia Austral	Sede
Santa Cruz	Río Gallegos	Patagonia Austral	Rectorado
Santa Cruz	Río Gallegos	Tecnológica Nacional	Sede
Tierra Del Fuego	Petrel - Agencia Aca	Patagonia S. J. Bosco	Sede
Tierra Del Fuego	Río Grande	Tecnológica Nacional	Sede

Gestión Privada			
Provincia	Localidad	Institución	Rectorado/Sede
Río Negro	Bariloche	FASTA	Sede
Río Negro	Cipolletti	Flores	Sede

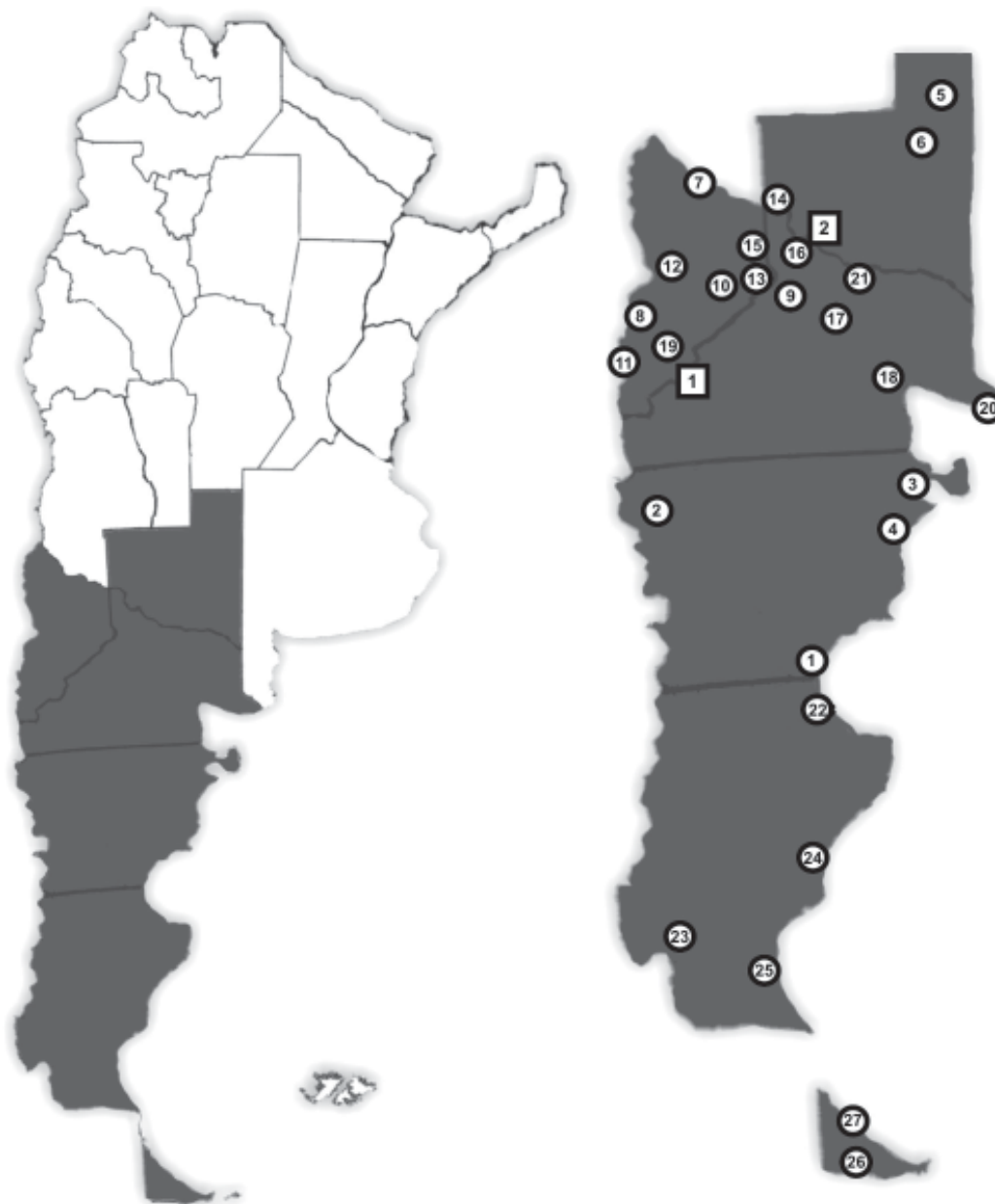

Gestión Estatal	
Localidad	
1	Comodoro Rivadavia
2	Esquel
3	Puerto Madryn
4	Trelew
4	Trelew
5	Gral. Pico
6	Santa Rosa
7	Barrancas
8	Junin De Los Andes
9	Neuquen
10	Plaza Huincul
11	San Martin De Los Andes
12	Zapala
13	Allen
14	Catriel
15	Cinco Saltos
16	Cipolletti
17	Gral. Roca
18	San Antonio Oeste
19	San Carlos De Bariloche
19	San Carlos De Bariloche
20	Viedma
21	Villa Regina
22	Caleta Olivia
23	El Turbio
24	Puerto San Julian
25	Rio Gallegos
25	Rio Gallegos
26	Petrel - Agencia Aca
27	Rio Grande

Gestión Privada	
Localidad	
1	Bariloche
2	Cipolletti

Cuadro 11- Cantidad de Títulos de grado y pregrado ofrecidos por Instituciones de Gestión Estatal

Institución	Ciclo de CC ^(*)	Ciclo de Licenciatura	Ciclo de Profesorado	Grado	Otros Pregrados	Postítulo	Técnico Instrumental	Título Intermedio	Total
Institutos Universitarios									
Aeronáutico				10			2	3	15
Enseñanza Superior del Ejército		2		12				1	15
Naval				9					9
Policía Federal Argentina				13	2		2	1	18
Universitario del Arte				10					10
Universidades Nacionales									
Buenos Aires			2	60			9	2	73
Catamarca		3		47	1		6	1	58
Centro de la PBA		4		36	2		3	3	48
Chilecito				10					10
Comahue		2		64	4		18	10	98
Córdoba				88		1	12	4	105
Cuyo		14	7	67	1		33	5	127
Entre Ríos		2	2	21			4	9	38
Formosa	1	8		22	3		6	1	41
Gral. San Martín		10		18	1		4	1	34
Gral. Sarmiento				15	5				20
Jujuy		6	3	22			4	3	38
La Matanza				12					12
La Pampa		3	2	39	5		2	3	54
La Plata				106			2		108
La Rioja		1		47			7	6	61
Lanús		13		11			2	6	32
Litoral		16		42			28	5	91
Lomas de Zamora		6		21			12	5	44
Luján		7	2	27			2	6	44
Mar del Plata		1		46			4	1	52
Misiones				39			11	3	53
Nordeste		1	3	63	12		10	10	99
Patagonia Austral		1	1	19	9		15	5	50
Patagonia S. J. Bosco				79			22	9	110
Quilmes		1		10	2			1	14
Río Cuarto		1		46	1		4	2	54
Rosario				76	1		13	31	121
Salta		8	1	41	1		8	5	64
San Juan				75	1		4	3	83
San Luis		14		44	3		14	3	78
Santiago del Estero		8		31			8	4	51
Sur			5	39	3		13	1	61
Tecnológica Nacional		19		158		7	76	21	281
Tres de Febrero	1	5		15			1	9	31
Tucumán		3	2	71			10	3	89
Villa María	3	8		9	2		1		23
Universidad Provincial									
Autónoma de Entre Ríos		1		38			13	4	56
Total General	5	168	30	1728	59	8	385	190	2573

(*) Ciclo de Complementación Curricular

Fuente: DNGU

Cuadro 12- Cantidad de Títulos de grado y pregrado ofrecidos por Instituciones de Gestión Privada

Institución	Ciclo de CC(*)	Ciclo de Licenciatura	Ciclo de Profesorado	Grado	Otros Pregrados	Postítulo	Técnico Instrumental	Título Intermedio	Total
Institutos Universitarios									
CEMIC				1			1		2
Cs de la Salud de la Fundación Barceló				4			2		6
Escuela de Medicina del Hospital Italiano				2					2
Escuela Universitaria de Teología				2					2
Fundación ISALUD				2	1				3
Gastón Dachary				9					11
ISEDET				1					1
ITBA				7					7
Universidades Privadas									
Abierta Interamericana		1	1	23					25
Aconcagua		1		23				1	27
Adventista del Plata		1	3	20	3		3	5	35
Argentina de la Empresa				46					46
Argentina John F. Kennedy			1	27			1		29
Atlántida Argentina				18				1	19
Austral		1		8					9
Belgrano				36			14	4	54
Blás Pascal		1		27		1	8	13	50
CAECE		14		26			6		46
Católica Argentina	1	2	2	64		1	7	5	82
Católica de Córdoba		2		23		1	2		28
Católica de Cuyo		2		31	1	2	7		43
Católica de La Plata		3	1	32			2		38
Católica de Salta			1	49	2		9	9	70
Católica de Santa Fe	1	1		20		1	6	2	36
Católica de Santiago del Estero		15		32			9	5	61
CEMA				4					4
Centro Educativo Latinoamericano				9					9
Champagnat			1	12			2	6	21
Ciencias Empresariales y Sociales				26					26
Cine				7	10				19
Congreso				13					13
Cuenca del Plata				12					12
Empresarial Siglo 21				34					34
FASTA		1		17	4		2	2	26
Favaloro				5					6
Flores		3		10			2		15
Juan Agustín Maza				20	1		5		26
Marina Mercante				21					21
Mendoza			4	41			5	2	52
Morón	1	12	1	67	2		15	11	109
Museo Social Argentino		9	1	26			3	4	43
Norte Santo Tomás de Aquino				24		2	5	3	34
Palermo			1	35			4		40
Salvador		1		75		1	2		79
San Andrés				7					7
Torcuato Di Tella				6					6
Total general	3	70	17	1004	24	9	122	73	1334

(*) Ciclo de Complementación Curricular

Fuente: DNGU

Cuadro 13- Composición de las Asambleas Universitarias, según Universidad Nacional.

Universidad	Decano (A)	Profesores (B)	Sub Total (A+B)	Auxiliares	Graduados	Estudiantes	No Docentes	Rector	Otros	Total
Buenos Aires	13	109	122	(10)0	57	57	0	1	0	237
Catamarca	7	43	50	23	10	47	8	1	0	139
Centro de la PBA (8)	8	50	58	0	26	42	12	1	0	139
Chilecito (9)	0	0	0	0	0	0	0	0	0	1
Comahue	9	59	68	0	32	32	32	1	(2)4	165
Córdoba	12	72	84	36	24	72	12	0	0	228
Cuyo	11	77	88	15	25	44	12	0	0	184
Entre Ríos	9	81	90	9	42	42	11	1	0	195
Formosa	4	36	40	16	5	16	5	2	1	85
Gral San Martín	5	35	40	0	0	13	6	2	4	65
Gral Sarmiento	4	16	20	4	4	8	4	1	0	41
Instituto Univ. del Arte	9	33	42	9	9	19	5	2	0	86
Jujuy	4	37	41	8	(3)9	31	5	(1)1	0	85
La Matanza	4	13	17	6	6	7	1	2	13	52
La Pampa	6	42	48	15	20	30	7	1	0	121
La Plata	17	102	119	17	17	68	(2)17	1	0	222
La Rioja	9	42	51	(5)13	13	13	0	2	0	79
Lanús	4	20	24	0	1	7	(2)5	2	1	35
Litoral	9	81	90	11	39	50	2	(1)1	0	192
Lomas de Zamora	5	30	35	10	0	20	(2)5	(1)1	0	65
Luján	0	38	38	10	3	24	6	0	0	81
Mardel Plata	0	(7)54	0	0	18	36	0	(1)1	0	54
Misiones	4	52	56	0	8	22	22	1	0	109
Nordeste	11	99	110	14	12	66	(2)13	1	0	203
Noroeste de la PBA	4	8	12	4	0	6	0	0	0	22
Patagonia Austral	4	14	18	10	0	16	5	(1)1	4	53
Patagonia S.J. Bosco	5	30	35	5	5	20	5	0	0	70
Quilmes	3	37	40	0	4	20	(4)6	(2)2	(2)1	64
Río Cuarto	5	25	30	10	5	15	5	1	0	66
Rosario	12	132	144	0	14	104	14	1	0	277
Salta	6	42	48	21	8	36	7	0	0	120
San Juan	5	55	60	0	12	28	14	(2)2	1	115
San Luis	4	32	36	8	4	20	4	1	0	73
Santiago Del Estero	4	24	28	8	4	16	4	0	0	60
Sur	0	36	36	10	0	24	2	0	0	72
Tecnológica Nacional (9)	0	0	0	0	0	0	0	0	0	1
Tres de Febrero	(6)5	14	14	0	2	6	2	2	2	28
Tucumán	13	52	65	26	13	39	(4)13	0	0	143
Villa Maria	3	18	21	6	4	9	5	1	0	46

Observación: Se entiende por Profesores a los Docentes Titulares, Adjuntos y/o Asociados. Se entiende por Auxiliares a los Docentes Jefes de Trabajos Prácticos y/o Ayudantes de Primera.

- (1) Sin Vota en caso de empate
(2) Voz sin Voto
(3) Sin relación laboral con la Universidad
(4) Vota sólo en cuestiones específicas del sector
(5) Co Docente
(6) Directores de Departamento
(7) Comprende a todo el claustro Docente
(8) Escuela de Derecho y Cs. de la Salud están en proceso de Normalización por lo que no integran la Asamblea
(9) Sin Datos
(10) Si los auxiliares docentes superan el 33% del padrón de graduados tendrán, por lo menos, dos (2) representantes

Cuadro 14- Composición de las Asambleas Universitarias, según Universidad Nacional.

Universidad	Decanos (A)	Profesores (B)	Sub Total (A+B)	Auxiliares	Graduados	Estudiantes	No Docente	Rector	Otros	Total
Buenos Aires	13	5	18	0	5	5	(1)1	1	0	29
Catamarca	7	15	22	2	3	12	1	(2)1	0	40
Centro de la PBA	8	8	16	0	8	8	4	1	2	39
Chilecito	0	6	6	2	0	3	0	0	3	14
Comahue	9	5	14	0	5	5	5	1	0	30
Córdoba	12	13	25	0	3	8	1	1	0	38
Cuyo	11	11	22	4	3	11	1	1	0	42
Entre Ríos	9	9	18	0	6	6	2	1	0	33
Formosa	4	8	12	4	1	4	1	1	1	24
Gral San Martín	5	15	20	0	0	3	1	2	4	30
Gral Sarmiento	4	8	12	2	2	4	2	1	0	23
Instituto Univ. del Arte	9	14	23	5	1	9	1	2	1	42
Jujuy	4	9	13	0	(3)1	7	1	(2)2	0	21
La Matanza	4	5	9	2	2	3	1	2	0	19
La Pampa	6	6	12	3	2	6	1	1	0	25
La Plata	17	17	34	7	7	17	(1)2	1	(1)3	66
La Rioja	9	12	21	3	3	3	0	2	0	32
Lanús	4	8	12	0	1	3	1	2	1	20
Litoral	9	9	18	2	3	5	2	(1)1	0	30
Lomas de Zamora	5	5	10	5	0	5	(1)5	(2)1	0	20
Luján	4	5	9	3	1	5	2	1	0	21
Mardel Plata	9	9	18	0	9	9	0	(2)1	0	36
Misiones	4	12	16	0	0	6	6	(2)1	0	28
Nordeste	11	11	22	3	1	11	(4)2	1	0	38
Noroeste de la PBA	4	4	8	2	0	3	(1)1	0	0	13
Patagonia Austral	4	4	8	4	0	4	2	(2)1	0	18
Patagonia S.J. Bosco	5	10	15	5	5	5	1	0	1	32
Quilmes	3	10	13	0	1	5	(4)3	(1)2	(1)1	19
Río Cuarto	5	5	10	2	1	5	1	1	0	20
Rosario	12	12	24	0	2	8	2	1	0	37
Salta	6	6	12	3	2	6	1	0	0	24
San Juan	5	15	20	0	2	8	4	1	1	36
San Luis	4	8	12	0	2	4	2	1	0	21
Santiago Del Estero	4	6	10	2	2	4	1	1	0	20
Sur	7	9	16	3	0	9	1	1	0	30
Tecnológica Nacional	24	12	36	0	4	4	4	0	0	48
Tres de Febrero	5	8	13	0	1	3	1	1	2	21
Tucumán	13	6	19	3	2	6	(4)1	(2)1	0	30
Villa María	3	6	9	3	1	3	2	(5)1	(1)1	18

Observación: Se entiende por Profesores a los Docentes Titulares, Adjuntos y/o Asociados. Se entiende por Auxiliares a los Docentes Jefes de Trabajos Prácticos y/o Ayudantes de Primera.

- (1) Sin voto
 (2) Vota en caso de empate
 (3) Sin relación laboral con la Universidad
 (4) Vota sólo en cuestiones específicas del sector
 (5) Vota. Doble voto en caso de empate

Cuadro 15 - Composición de los Consejos Directivos de Unidades Académicas, según Universidad Nacional.

Universidad	Profesores	Auxiliares	Graduados	Estudiantes	No Docentes	Decanos	Otros	Total
Buenos Aires	8	0	4	4	(4)1	0	0	16
Catamarca	4	3	1	5	1	(1)1	0	14
Centro de la PBA	5	0	2	4	1	1	0	13
Chilecito	2	1	0	1	0	0	2	6
Comahue	6	0	3	3	3	1	0	16
Córdoba	6	3	2	6	1	0	0	18
Cuyo	6	1	2	3	1	1	0	14
Entre Ríos	8	1	4	4	1	(1)1	0	18
Formosa	7	3	1	3	1	1	0	16
Gral San Martín	4	0	0	2	1	1	0	8
Gral Sarmiento	4	1	1	2	1	1	(2)3	10
Instituto Univ. del Arte	5	1	1	3	1	1	0	12
Jujuy	7	2	(6)2	6	1	(1)1	0	16
La Matanza	2	1	1	1	0	1	3	9
La Pampa	6	2	3	4	1	1	0	17
La Plata	6	1	1	4	(4)1	(1)1	0	12
La Rioja	6	2	2	2	0	1	0	13
Lanús	3	0	0	1	1	1	1	7
Litoral	8	1	4	5	(4)1	1	0	19
Lomas de Zamora	6	2	0	4	0	(1)1	0	12
Luján	6	3	0	3	0	1	0	13
Mardel Plata	6	0	2	4	0	(1)1	0	12
Misiones	10	0	2	4	4	(1)1	0	20
Nordeste	8	1	1	5	(5)1	1	0	16
Noroeste de la PBA	4	1	0	2	0	(1)1	0	7
Patagonia Austral	4	2	0	5	1	1	2	15
Patagonia S.J. Bosco	6	1	1	4	(4)1	(1)1	0	12
Quilmes	9	0	1	5	0	(4)1	0	15
Río Cuarto	5	2	1	3	1	1	0	13
Rosario	10	0	1	8	1	(1)1	0	20
Salta	6	3	1	5	1	0	0	16
San Juan	8	0	2	4	2	1	0	17
San Luis	10	0	1	5	1	0	0	17
Santiago Del Estero	6	2	1	4	1	1	0	15
Sur	6	2	0	4	0	1	0	13
Tecnológica Nacional (7)	0	0	0	0	0	0	0	0
Tres de Febrero	3	0	0	1	1	1	0	6
Tucumán	4	2	1	3	(5)1	(1)1	0	10
Villa María	4	1	1	2	1	1	(4)1	10

Observación: Se entiende por Profesores a los Docentes Titulares, Adjuntos y/o Asociados. Se entiende por Auxiliares a los Docentes Jefes de Trabajos Prácticos y/o Ayudantes de Primera

- (1) Vota en caso de empate
 (2) No integran ni la Asamblea ni la elección del Decano
 (3) Sin relación laboral con la Universidad
 (4) Voz sin Voto
 (5) Vota sólo en cuestiones específicas del sector
 (6) Graduado



Anexo II

Aspectos Metodológicos



Aspectos Metodológicos

A- Abreviaturas, siglas y signos convencionales

1- Signos convencionales utilizados en el Anuario 2005

- NDI No se dispone de la información
 ... No se dispone de la información
 - No corresponde informar

2- Abreviaturas – Siglas

2.1- Dependencias del Ministerio de Educación, Ciencia y Tecnología

- CIIE** - Coordinación de Investigaciones e Información Estadística
CPRES - Consejos de Planificación Universitaria Regional
DNIECE - Dirección Nacional de Información y Evaluación de la Calidad Educativa
DNCIEy PP - Dirección Nacional de Coordinación Institucional, Evaluación y Programación Presupuestaria
DNGU - Dirección Nacional de Gestión Universitaria
MECYT - Ministerio de Educación, Ciencia y Tecnología
PMSIU - Programa Mejoramiento del Sistema de Información Universitaria
SECYT - Secretaría de Ciencia y Tecnología
SIU - Sistema de Información Universitaria
SPU - Secretaría de Políticas Universitarias

2.2- Abreviaturas de nominaciones Universitarias

- | | | |
|---------------------------------------------------------------|-------------------------------------------|-------------------------------------------------------------------|
| Adj. - Adjunto | Direct. - Directivo | No Doc. - No Docente |
| A - Alumno | Doc. Equiv. - Docente Equivalente | NI - Nuevo Inscripto |
| Asoc. - Asociado | Doc. Incent. - Docente Incentivado | Reman. Ej. Anteriores - Remanente de Ejercicios Anteriores |
| Aux. - Auxiliar | Docen./Doc. - Docente | Sec. Fac. - Secretario de Facultad |
| Ayud. - Ayudante | E - Egresado | Sec. Univ. - Secretario de Universidad |
| Ayud. 1º ó Ayud. 1^{era} - Ayudante de Primera | Est. - Estudiante | Semiexc. - Semiexclusiva |
| Ayud. 2º ó Ayud. 2^{da} - Ayudante de Segunda | Exc. - Exclusiva | Sup. - Superior |
| Bed. - Bedel | Fac. - Facultad | Tit. - Titular |
| Cat. - Categoría | Hs. Cat. - Horas Cátedra | UUN N - Universidades Nacionales |
| Cs. ó CS. - Ciencias | Ing. - Ingeniería | V. Decano - Vice Decano |
| Cont. / Contrat. - Contratados | JTP - Jefe de Trabajos Prácticos | V. Rector - Vicerrector |

2.3- Abreviaturas de Instituciones Universitarias

a) Universidades Nacionales

	Siglas	Nombre Breve
Universidad Nacional de Buenos Aires	UBA	Buenos Aires
Universidad Nacional de Catamarca	UNCA	Catamarca
Universidad Nacional del Centro de la Provincia de Bs.As.	UNICEN	Centro de la PBA
Universidad Nacional de Chilecito	UNDEC	Chilecito
Universidad Nacional del Comahue	UNCOMA	Comahue
Universidad Nacional de Córdoba	UNC	Córdoba
Universidad Nacional de Cuyo	UNCU	Cuyo
Universidad Nacional de Entre Ríos	UNER	Entre Ríos
Universidad Nacional de Formosa	UNF	Formosa
Universidad Nacional de General San Martín	UNGSAM	Gral. San Martín
Universidad Nacional de General Sarmiento	UNGS	Gral. Sarmiento
Universidad Nacional de Jujuy	UNJU	Jujuy
Universidad Nacional de La Matanza	UNLM	La Matanza
Universidad Nacional de La Pampa	UNLPAM	La Pampa
Universidad Nacional de La Plata	UNLP	La Plata
Universidad Nacional de La Rioja	UNLR	La Rioja
Universidad Nacional de Lanús	UNLA	Lanús
Universidad Nacional del Litoral	UNL	Litoral
Universidad Nacional de Lomas de Zamora	UNLZ	Lomas de Zamora
Universidad Nacional de Luján	UNLU	Luján
Universidad Nacional de Mar del Plata	UNMdP	Mar del Plata
Universidad Nacional de Misiones	UNAM	Misiones
Universidad Nacional del Nordeste	UNNE	Nordeste
Universidad Nacional del Noroeste de la Provincia de Bs.As.	UNNOBA	Noroeste de la PBA
Universidad Nacional de la Patagonia Austral	UMPA	Patagonia Austral
Universidad Nacional de la Patagonia San Juan Bosco	UNP	Patagonia S. J. Bosco
Universidad Nacional de Quilmes	UNQ	Quilmes
Universidad Nacional de Río Cuarto	UNRC	Río Cuarto
Universidad Nacional de Rosario	UNR	Rosario
Universidad Nacional de Salta	UNSA	Salta
Universidad Nacional de San Juan	UNSJ	San Juan
Universidad Nacional de San Luis	UNSL	San Luis
Universidad Nacional de Santiago del Estero	UNSE	Santiago del Estero
Universidad Nacional del Sur	UNS	Sur
Universidad Tecnológica Nacional	UTN	Tecnológica Nacional
Universidad Nacional de Tres de Febrero	UNTREF	Tres de Febrero
Universidad Nacional de Tucumán	UNT	Tucumán
Universidad Nacional de Villa María	UNVM	Villa María

b) Institutos Universitarios Nacionales

Instituto Universitario Aeronáutico
 Instituto Universitario del Arte
 Instituto de Enseñanza Superior del Ejército
 Instituto Universitario Naval
 Instituto Universitario de la Policía Federal Argentina

Siglas

IUA
 IUNA
 IESE
 IUN
 IUPFA

Nombre Breve

Aeronáutico
 Instituto Univ. del Arte
 Enseñanza Superior del Ejército
 Naval
 Policía Federal Argentina

c) Universidades Privadas

Universidad Abierta Interamericana
 Universidad del Aconcagua
 Universidad Adventista del Plata
 Universidad Argentina de la Empresa
 Universidad Argentina John F. Kennedy
 Universidad Atlántida Argentina
 Universidad Austral
 Universidad de Belgrano
 Universidad Blás Pascal
 Universidad CAECE
 Universidad Pontificia Universidad Católica Argentina Santa María de los Bs.As.
 Universidad Católica de Córdoba
 Universidad Católica de Cuyo
 Universidad Católica de La Plata
 Universidad Católica de Salta
 Universidad Católica de Santa Fe
 Universidad Católica de Santiago del Estero
 Universidad del CEMA
 Universidad del Centro Educativo Latinoamericano
 Universidad Champagnat
 Universidad de Ciencias Empresariales y Sociales
 Universidad del Cine
 Universidad de Concepción del Uruguay
 Universidad del Congreso
 Universidad de la Cuenca del Plata
 Universidad Empresarial Siglo 21
 Universidad de la Fraternidad de Agrupaciones Santo Tomás de Aquino
 Universidad Favaloro
 Universidad de Flores
 Universidad Juan Agustín Maza
 Universidad Maimónides
 Universidad de la Marina Mercante
 Universidad de Mendoza
 Universidad de Morón

Siglas

UAI
 UDA
 UAP
 UADE
 KENNEDY
 ATLANTIDA
 AUSTRAL
 UB
 UBP
 CAECE
 UCA
 UCCOR
 UCCUYO
 UCALP
 UCASAL
 UCSF
 UCSE
 CEMA
 UCEL
 UCH
 UCES
 UCINE
 UCU
 CONGRESO
 UCP
 UESIGLO21
 UFASTA
 FAVALORO
 FLORES
 UMAZA
 MAIMONIDES
 UDEMM
 UM
 UNIMORON

Nombre Breve

Abierta Interamericana
 Aconcagua
 Adventista del Plata
 Argentina de la Empresa
 Argentina John F. Kennedy
 Atlántida Argentina
 Austral
 Belgrano
 Blás Pascal
 CAECE
 Católica Argentina
 Católica de Córdoba
 Católica de Cuyo
 Católica de La Plata
 Católica de Salta
 Católica de Santa Fe
 Católica de Santiago del Estero
 CEMA
 Centro Educativo Latinoamericano
 Champagnat
 Ciencias Empresariales y Sociales
 Cine
 Concepción del Uruguay
 Congreso
 Cuenca del Plata
 Empresarial Siglo 21
 FASTA
 Favaloro
 Flores
 Juan Agustín Maza
 Maimónides
 Marina Mercante
 Mendoza
 Morón

Universidad del Museo Social Argentino
 Universidad del Norte Santo Tomás de Aquino
 Universidad de Palermo
 Universidad del Salvador

UMSA
 UNSTA
 UP
 SALVADOR

Museo Social Argentino
 Norte Santo Tomás de Aquino
 Palermo
 Salvador

d) Institutos Universitarios Privados

Instituto Universitario CEMIC
 Instituto Universitario de Ciencias de la Salud de la Fundación Barceló
 Instituto Universitario Escuela Argentina de Negocios
 Instituto Universitario «Escuela de Medicina del Hospital Italiano»
 Escuela Universitaria de Teología
 Instituto Universitario Escuela Superior de Economía y Administración de Empresas
 Instituto Universitario de la Fundación ISALUD
 Instituto Universitario Gastón Dachary
 Instituto Universitario Evangélico - ISEDET
 Instituto Universitario Italiano de Rosario
 Instituto Tecnológico de Buenos Aires
 Universidad de San Andrés
 Universidad Torcuato Di Tella

Siglas

CEMIC
 BARCELO
 IUEAN
 EMHI
 EUT
 ESEADE
 ISALUD
 IUGD
 ISEDET
 IUIR
 ITBA
 UDESA
 UTDT

Nombre Breve

CEMIC
 Cs de la Salud de la Fundación Barceló
 Escuela Argentina de Negocios
 Escuela de Medicina del Hospital Italiano
 Escuela Universitaria de Teología
 ESEADE
 Fundación ISALUD
 Gastón Dachary
 ISEDET
 Italiano de Rosario
 ITBA
 San Andrés
 Torcuato Di Tella

2.4- Organismos Internacionales

Organización para la Cooperación y el Desarrollo Económico(Organisation for Economic Co-operation and Development)
 Instituto Internacional para la Educación Superior
 Organización de las Naciones Unidas para la Educación, la Ciencia y la Cultura

Siglas

OCDE
 IESALC
 UNESCO

2.5- Fórmulas (*)

	Abreviatura
Coefficiente de Variabilidad	CV
Índice de Crecimiento	IC
Desviación Standard	S
Relación Duración Media-Duración Teórica	DM/DT
Tasa Promedio de Crecimiento Anual	TPCA

(*) Las definiciones se encuentran en la Sección B del presente Anexo.

2.6- Otras nominaciones

Buenos Aires	Bs.As.
FONID	Fondo Nacional del Incentivo Docente
INDEC	Instituto Nacional de Estadísticas y Censos
P.I.B.	Producto Bruto Interno

B- Definición de Fórmulas

-Tasa Promedio de Crecimiento Anual (TPCA): Indica el aumento o disminución de la población estudiantil en un período determinado, expresado como porcentaje de la población correspondiente al año que se toma como base.

Su fórmula es:

$$TPCA_{2001-2005} = \left(\sqrt[4]{\frac{PE_{2005}}{PE_{2001}}} - 1 \right) \times 100$$

Donde:

Año base: 2001

$TPCA_{2001-2005}$: Tasa Promedio de Crecimiento Anual entre los años 2001 y 2005.

PE_{2005} : Variable de la Población Estudiantil del año informado.

PE_{2001} : Variable de la Población Estudiantil del año base.

Variables de la Población Estudiantil: estudiantes, nuevos inscriptos, reinscriptos, aspirantes y/o egresados.

- Coeficiente de Variabilidad (CV): Mide la dispersión relativa de la variable con respecto a la media. Se expresa en porcentaje.

Su fórmula es:

$$CV = (\text{desviación standard / media}) * 100$$

- Índice de Crecimiento (IC): Muestra la variación proporcional de crecimiento (o decrecimiento) entre dos valores

Su fórmula es:

$$IC_{AB} = \left(\frac{\text{Valor correspondiente a B} - \text{Valor correspondiente a A}}{\text{Valor correspondiente a A}} \right) * 100$$

- Duración Media versus Duración Teórica de una carrera (DM/DT):

Duración Teórica: Corresponde a la duración informada por la institución para cada título.

Duración Media: Expresa el tiempo promedio de permanencia de los estudiantes graduados en una carrera.

La fórmula es:

$$DM_{2004} = \frac{\sum^t (E_{2004t} \times (2004 - a_t + 1))}{E_{2004}}$$

Donde:

E_{2004} := Total de Egresados en el año 2004.

E_{2004t} : Total de Egresados en el año 2004 que ingresaron en el año t.

a_t : Año de ingreso.

- Relación Duración Media – Duración Teórica (DM/DT): Es una medida de la permanencia de los estudiantes egresados en las Instituciones Universitarias Expresa la cantidad de veces que la Duración Teórica (DT) está contenida en el tiempo de permanencia del estudiante (DM) en una carrera de grado.

Aclaración:

- Como base del análisis se utilizan los títulos de grado del Cuadro 3 del software ARAUCANO
- Cada título fue asignado a una carrera.

- Tasa de Escolarización de Educación Superior

$$\text{Tasa Neta Universitaria} = \frac{\text{Cantidad de Estudiantes Universitarios}_{\text{Población 20-24 años}}}{\text{Población Total}_{20-24 \text{ años}}}$$

$$\text{Tasa Bruta Universitaria} = \frac{\text{Cantidad de Estudiantes Universitarios}}{\text{Población Total}_{20-24 \text{ años}}}$$

$$\text{Tasa Bruta de Escolarización de Educación Superior} = \frac{\text{Cantidad de Estudiantes de Educación Superior}}{\text{Población Total}_{20-24 \text{ años}}}$$

Siendo:

Estudiantes de Educación Superior: Estudiantes de Grado y Pregrado Universitarios y Estudiantes Terciarios No Universitarios

Aclaración: El rango de Población seleccionado para los análisis varía de acuerdo con las definiciones utilizadas.

El rango poblacional de 20 a 24 es compatible con definiciones internacionales (OCDE). Para que el índice sea representativo de la población Argentina se amplía a 18 a 24 años.

C-Software ARAUCANO: Estructura y definiciones generales

Es una aplicación informática desarrollada por el Sistema de Información Universitaria (SIU) del Ministerio de Educación, Ciencia y Tecnología.

1. Estructura del software ARAUCANO^{1(°)}: La información suministrada por las instituciones universitarias, está organizada en diez cuadros:

Cuadro 1: Alumnos, Nuevos Inscriptos, Reinscriptos y Egresados de Pregrado y Grado.

Cuadro 2: Alumnos, Nuevos Inscriptos y Egresados de Posgrado.

Cuadro 3: Egresados de Pregrado y Grado según año de ingreso.

Cuadro 4: Reinscriptos de Pregrado y Grado según materias aprobadas por año de ingreso.

Cuadro 5: Reinscriptos de Pregrado y Grado según exámenes rendidos por año de ingreso.

Cuadro 6: Alumnos de Pregrado y Grado según situación de trabajo.

Cuadro 7: Reinscriptos de Pregrado y Grado según cantidad de materias aprobadas el año anterior.

Cuadro 8: Alumnos de Pregrado y Grado según edad.

Cuadro 9: Nuevos Inscriptos de Pregrado y Grado por primera vez según edad.

Cuadro 10: Nuevos Inscriptos de Pregrado y Grado por equivalencia según edad.

2. Criterios utilizados

Los alumnos informados al ARAUCANO son aquellos que se encuentran inscriptos a una carrera y serán reportados por cada título de esa carrera que tenga asociado un Código de Título ARAUCANO²²

3. Definiciones Generales

Aspirante

Es la persona que se inscribió a una carrera y que aún no se le generó legajo.

Alumno (=Estudiante)

Una persona se convierte en alumno/estudiante cuando se le asigna número de legajo.

Año Académico

Es el año definido por cada Universidad. A los fines estadísticos, es el período comprendido entre el 1° de abril y el 31 de marzo del año siguiente.

Títulos

Los títulos que son informados en esta estructura son todos los que tienen definido su correspondiente título ARAUCANO.

¹ Se utiliza *Alumno* (en vez de *Estudiante* como se utiliza en esta edición) para respetar la información original del instructivo.

² Se entiende por Título ARAUCANO aquel que recibe un código para que se incorpore a la Base de datos correspondiente.

Alumno Reinscripto

Se considera alumno reinscripto en un determinado año académico al alumno que realizó alguna actividad académica en dicho año. Cabe mencionar:

- Se inscribió a una cursada;
- Cursó una materia (para el caso de que no se haya inscripto). Es decir, que el alumno se encuentre en al menos un acta abierta o cerrada en períodos lectivos de ese año académico;
- Se inscribió a un examen;
- Rindió un examen (para el caso de que no se haya inscripto al mismo). Es decir, que el alumno se encuentre en al menos un acta abierta o cerrada en turnos de exámenes de ese año académico;
- Recibió una equivalencia total o parcial, cualquiera sea su origen.

Es decir, son aquellos alumnos que después de haber sido nuevos inscriptos, solicitan y efectivizan su reinscripción en la misma carrera, en el mismo año lectivo o en un año lectivo posterior a efectos de poder continuar sus estudios.

Alumno Egresado

Se considera como alumno egresado aquel que completa todos los cursos y demás requisitos académicos de la carrera a la que pertenecen. El año de egreso es la fecha de la última aprobación del alumno (ya sea por examen rendido, equivalencia o promoción).

Alumnos Nuevos Inscriptos

Son aquellos que habiendo cumplido con los requisitos necesarios para ingresar, reglamentados por cada Unidad Académica, son admitidos en primer año, por primera vez, en una determinada carrera.

Año de Ingreso del Alumno

Se toma el año académico en el que se genera el número de legajo del Alumno.

Edad del Alumno

Se basa en la diferencia entre el año académico que se quiere informar y el año de nacimiento del alumno.

Historia Académica

Se considera la información que contiene el desempeño académico de cada alumno desde el inicio de su carrera.

Materias Aprobadas

Cantidad de materias aprobadas que tenga el alumno en su historia académica.

Exámenes Rendidos

Cantidad de exámenes rendidos que figuran en la historia académica del alumno.

Cantidad de Horas Semanales de Trabajo

Este dato es tomado de los datos informados por el alumno al momento de la inscripción y se toma de la última información que se tiene del mismo.

Los alumnos que tengan un dato erróneo o no tengan dato de horas de trabajo son contados conjuntamente con los alumnos que informaron que «No Trabajan».

- Observaciones sobre los cuadros del ARAUCANO

Cuadros 4 a 4 b y 4 c

Reinscriptos de carreras de grado según materias aprobadas a lo largo de toda la carrera. A la fecha de la reinscripción o, en el caso en que en la universidad no haya reinscripción, hasta la última fecha de examen del año académico anterior al relevamiento. Cabe destacarse que el total de reinscriptos deberá ser coincidente con el total de los cuadros 1 a 1 b y 1c. Sólo en aquellos casos en los que no se disponga de información discriminada por materias aprobadas deberá volcarse la misma en la columna de «No Dispone de información».

Cuadros 5 a 5 b y 5 c

Reinscriptos de carreras de grado según cantidad de materias rendidas a lo largo de toda la carrera. Tal como en el cuadro anterior, este dato es a la fecha de reinscripción o, en el caso de universidades sin reinscripción, hasta la última fecha de examen del año académico anterior al relevamiento. El total también deberá coincidir con el total de reinscriptos de los cuadros 1 a 1b y 1c. Sólo en aquellos casos en los que no se disponga de información discriminada por materias aprobadas deberá volcarse la misma en la columna de «No Dispone de Información».

Cuadros 7 a 7b y 7c

Reinscriptos según materias aprobadas durante el año anterior. Tal como en los cuadros 4 y 5, este dato es a la fecha de reinscripción o, en el caso de universidades sin reinscripción, desde la primera hasta la última fecha de examen del año académico anterior al relevamiento. El total también deberá coincidir con el total de reinscriptos de los cuadros 1 a 1b y 1c. Sólo en aquellos casos en los que no se disponga de información discriminada por materias aprobadas deberá volcarse la misma en la columna de «No Dispone de Información»

Cuadros 9 a 9b y 9c

Nuevos Inscriptos de carreras de grado por intervalos de edad. El total de nuevos inscriptos deberá coincidir con el total de nuevos inscriptos presentados en los cuadros 1 a 1b y 1c según corresponda.

D- Observaciones Generales Metodológicas:

- Las diferencias con valores publicados en anuarios anteriores corresponden a la incorporación y/o actualización que hayan sido informadas por las distintas instituciones universitarias con posterioridad a la publicación.
- Los resultados de los cálculos que no se muestran es debido a que no se cuenta con la información correspondiente para su realización.
- Datos Estadísticos de la Universidad Nacional de Buenos Aires: Por no disponer de la información se realizaron las siguientes estimaciones:
En los cuadros donde se especifica la población estudiantil por carrera, se replicaron los datos correspondientes al año 2004.
En la información general de egresados (Cap I -Sección D) fue estimado utilizando la fórmula correspondiente a la $TPCA_{2000-2003}$ (=6)
- Para esta edición se ha utilizado la denominación *estudiante* en vez de *alumno*, en la mayoría de las explicaciones. Cuando se utiliza la abreviatura se dejó A (de Alumno) para una mejor legibilidad.

- Continuado con lo establecido en anuarios anteriores, para la UNGS, los valores publicados para población estudiantil no consideran los estudiantes del Ciclo de Aprestamiento Universitario.
- En esta edición se ha considerado al IUNA como Universidad Nacional desde el punto de vista de su asignación presupuestaria, planta docente y población estudiantil.
- Dado que la Fundación Lillo participa de la asignación presupuestaria de las UUNN, se incorpora en la lista.
- **A continuación se detallan las ramas, disciplinas y áreas definidas en el ARAUCANO.** (Se observa que la clasificación que se describe en el Capítulo correspondiente al Programa de Incentivos difiere dado que ésta surge de lo establecido por OCDE y SECYT).

E- Disciplinas y áreas para rama Ciencias de la Salud

Medicina	Medicina
Odontología	Odontología
Paramédicas y Auxiliares de la Medicina	Anestesiología Enfermería Fonoaudiología Hemoterapia e Inmunohematología Instrumentación Quirúrgica Kinesiología Laboratorio Musicoterapia Nutrición y Dietología Obstetricia Quirófano Radiología Terapia Ocupacional
Salud Pública	Salud Pública
Sanidad	Sanidad

Disciplinas y áreas para rama Ciencias Humanas

Arqueología	Arqueología
Artes	Artes Audiovisuales Artes Plásticas Música Teatro y Danza
Educación	Ciencias de la Educación Educación Especial Educación Física Educación Preescolar Educación Primaria Enseñanza Especial Formación Docente Pedagogía Psicopedagogía
	Filosofía
Historia	Estudios Orientales Historia
Letras e Idiomas	Francés Inglés Letras Otros Idiomas
Psicología	Psicología
Teología	Teología

Disciplinas y áreas para rama Ciencias Sociales

Ciencias de la Información y de la Comunicación	Ciencias de la Información Comunicación Social
Ciencias Políticas, Relaciones Internacionales y Diplomacia	Ciencias Políticas Diplomacia y Relaciones Internacionales
Demografía y Geografía	Demografía Geografía Turismo
Derecho	Derecho Notariado Procuración
Economía y Administración	Administración-Dirección Bancos y Finanzas Comercialización Comercio Exterior Contabilidad Cooperativismo Economía Martillero Público Organización y Técnica Bancaria Secretariado Seguros
Otras Ciencias Sociales	Accidentología Balística Calígrafo Público Criminología Documentología Papiloscopía
Relaciones Institucionales y Humanas	Relaciones Humanas Relaciones Industriales Relaciones Laborales Relaciones Públicas
Sociología, Antropología y Servicio Social	Antropología Ciencias Sociales Servicio Social Sociología

Disciplinas y áreas para rama Ciencias Aplicadas

Arquitectura y Diseño	Arquitectura Diseño	Ingeniería	Agrimensura Bioingeniería Ingeniería Aeronáutica Ingeniería Ambiental Ingeniería Azucarera Ingeniería Básica Ingeniería Civil Ingeniería de Materiales Ingeniería Eléctrica Ingeniería Electromecánica Ingeniería Electrónica Ingeniería en Comunicaciones Ingeniería en Construcciones Ingeniería en Telecomunicaciones Ingeniería en Vías de Comunicación Ingeniería Energética Ingeniería Geodesta Geofísica Ingeniería Geógrafa Ingeniería Gerencial Ingeniería Hidráulica Ingeniería Laboral Ingeniería Mecánica Ingeniería Metalúrgica Ingeniería Minera Ingeniería Naval Ingeniería Nuclear Ingeniería Pesquera Ingeniería Petrolera Ingeniería Química Ingeniería Sanitaria Ingeniería Textil Ingeniería Vial Tecnología
Astronomía	Astronomía		
Bioquímica y Farmacia	Bioquímica Farmacia Optica		
Ciencias Agropecuarias	Agronomía-Agropecuaria Agrotecnia-Agroindustrial Floricultura y Jardinería Ingeniería Forestal Ingeniería Rural Ingeniería Zootecnista		
Ciencias del Suelo	Edafología Geofísica Geología Geoquímica Geotecnia Hidrología Topografía y Cartografía		
Estadística	Estadística		
Industrias	Bromatología Control de Calidad Enología y Frutihorticultura Ingeniería Industrial Organización de la Producción Seguridad Industrial Tecnología de Alimentos		
Informática	Informática Investigación Operativa Sistemas	Meteorología	Meteorología
		Otras Ciencias Aplicadas	Sistemas Aéreos y Navales transportes

Disciplinas y áreas para rama Ciencias Básicas

Biología	Biología Ciencias Naturales Ecología y Ciencias del Ambiente Genética Oceanografía
Física	Física
Matemática	Matemática
Química	Química

Áreas y Carreras (títulos) prioritarios

Administración-Dirección	Licenciado en Sistemas de Información de las Organizaciones	Genética	Licenciado en Genética
Agrimensura	Agrimensor Ingeniero Agrimensor	Geofísica	Licenciado en Geofísica
Agronomía-Agropecuaria	Ingeniero Agrónomo Ingeniero Agropecuario Ingeniero Industrial Agropecuario Licenciado en Ciencia y Tecnología de Alimentos	Geología	Geólogo
Agrotecnia-Agroindustrial	Ingeniero Agro-industrial	Geoquímica	Licenciado en Geoquímica
Bioingeniería	Bioingeniero Ingeniero Biomédico Licenciado en Biotecnología	Hidrología	Licenciado en Hidrología Subterránea
Biología	Biólogo Licenciado en Biología Licenciado en Biología Molecular Licenciado en Ciencias Biológicas Microbiólogo	Informática	Ingeniero de Sistemas Ingeniero en Computación Ingeniero en Informática Ingeniero en Sistemas Ingeniero en Sistemas de Computación Ingeniero en Sistemas de Información Licenciado en Ciencias de la Computación Licenciado en Computación Licenciado en Informática Licenciado en Sistemas Licenciado en Sistemas de Información
Bromatología	Licenciado en Bromatología	Ingeniería Aeronáutica	Ingeniero Aeronáutico
Ciencias Naturales	Ingeniero de Recursos Naturales Renovables para Zonas Áridas Ingeniero en Recursos Naturales Renovables	Ingeniería Azucarera	Ingeniero Azucarero
Diseño	Diseñador Industrial	Ingeniería Civil	Ingeniero Civil
Ecología y Ciencias del Ambiente	Ingeniero Ambiental Ingeniero en Recursos Naturales y Medio Ambiente Licenciado en Química y Tecnología Ambiental	Ingeniería de Materiales	Ingeniero en Materiales
Enfermería	Licenciado en Enfermería	Ingeniería Eléctrica	Ingeniero Electricista Ingeniero Electricista-Electrónico Ingeniero Eléctrico
Estadística	Licenciado en Estadística	Ingeniería Electromecánica	Ingeniero Electromecánico Ingeniero en Mecatrónica Ingeniero Mecánico y Electricista
Física	Licenciado en Ciencias Físicas Licenciado en Física Licenciado en Física Médica	Ingeniería Electrónica	Ingeniero Electrónico Ingeniero en Electrónica

Ingeniería en Construcciones	Ingeniero en Construcciones	Ingeniería Pesquera	Ingeniero Pesquero
Ingeniería en Telecomunicaciones	Ingeniero en Telecomunicaciones	Ingeniería Petrolera	Ingeniero de Petróleo Ingeniero en Perforación Ingeniero en Petróleo Ingeniero en Petroquímica y Mineralurgia Ingeniero en Procesamiento de Hidrocarburos
Ingeniería en Vías de Comunicación	Ingeniero en Vías de Comunicación Ingeniero Vial	Ingeniería Química	Ingeniero Químico Ingeniero Químico Industrial
Ingeniería Energética	Licenciado en Energías Renovables	Ingeniería Rural	Ingeniero Rural
Ingeniería Forestal	Ingeniero en Industria de la Madera Ingeniero en Industrias Forestales Ingeniero Forestal	Ingeniería Textil	Ingeniero Textil
Ingeniería Geodesta Geofísica	Ingeniero Geodesta-Geofísico	Ingeniería Zootecnista	Ingeniero Zootecnista
Ingeniería Geógrafa	Ingeniero Geográfico	Matemática	Licenciado en Ciencias Matemáticas Licenciado en Matemática Licenciado en Matemática Aplicada
Ingeniería Hidráulica	Ingeniero en Recursos Hídricos Ingeniero Hidráulico	Meteorología	Licenciado en Ciencias de la Atmósfera
Ingeniería Industrial	Ingeniero en Automatización y Control Industrial Ingeniero en Industrias de la Alimentación Ingeniero Industrial Licenciado en Organización Industrial	Química	Licenciado en Ciencias Químicas Licenciado en Química Licenciado en Química Farmacéutica
Ingeniería Mecánica	Ingeniero Mecánico Ingeniero Mecánico Aeronáutico Ingeniero Mecánico Electricista	Relaciones Industriales	Licenciado en Relaciones Industriales
Ingeniería Metalúrgica	Ingeniero Metalúrgico Ingeniero Metalurgista	Seguridad Industrial	Ingeniero en Seguridad e Higiene del Trabajo
Ingeniería Minera	Ingeniero de Minas Ingeniero en Minería Licenciado en Tecnología Minera	Tecnología de Alimentos	Ingeniero en Alimentos Ingeniero en Tecnología de Alimentos
Ingeniería Naval	Ingeniero Naval Ingeniero Naval y Mecánico	Veterinaria	Médico Veterinario Veterinario
Ingeniería Nuclear	Ingeniero Nuclear		

Índice General

Capítulo I

Sección A: Población Estudiantil de Instituciones de Gestión Estatal: Estudiantes, Nuevos Inscriptos y Egresados.	15
Sección B: Población Estudiantil de Instituciones de Gestión Privada: Estudiantes, Nuevos Inscriptos y Egresados.	81
Sección C: Análisis de Carreras Prioritarias	139
Sección D: Datos Generales del Sistema Universitario	167

Capítulo II

Recursos Humanos: Datos de Personal de Universidades Nacionales	179
-----------------------------------------------------------------	------------

Capítulo III

Datos del Presupuesto de Universidades Nacionales	209
---------------------------------------------------	------------

Capítulo IV

Programas Especiales: Datos de Programas de la SPU para Universidades Nacionales	231
----------------------------------------------------------------------------------	------------

Anexo I

Datos Generales de las Instituciones Universitarias	295
-----------------------------------------------------	------------

Anexo II

Aspectos metodológicos	321
------------------------	------------

Índice de Cuadros

Capítulo I

Sección A: Población Estudiantil de Instituciones de Gestión Estatal: Estudiantes, Nuevos Inscriptos y Egresados.

Cuadro A.1- Estudiantes de carreras de pregrado y grado por año, según instituciones universitarias de gestión estatal. Período 2001 - 2005. Tasa promedio de crecimiento anual.	16
Cuadro A.2- Nuevos inscriptos de carreras de pregrado y grado por año, según instituciones universitarias de gestión estatal. Período 2001 - 2005. Tasa promedio de crecimiento anual.	17
Cuadro A.3- Egresados de carreras de pregrado y grado por año, según instituciones universitarias de gestión estatal. Período 2000 - 2004. Tasa promedio de crecimiento anual.	18
Cuadro A.4- Estudiantes, nuevos inscriptos 2005 y egresados 2004 de carreras de pregrado y grado por género, según instituciones universitarias de gestión estatal. Relación porcentual.	19
Cuadro A.5- Estudiantes de carreras de pregrado y grado por grupos de edad, según instituciones universitarias de gestión estatal. Año 2005. Relación porcentual.	20
Cuadro A.6- Nuevos inscriptos de carreras de pregrado y grado por grupos de edad, según instituciones universitarias de gestión estatal. Año 2005. Relación porcentual.	51
Cuadro A.7- Estudiantes de pregrado y grado por rama de estudio, según instituciones universitarias de gestión estatal. Período 2001 a 2005.	22
Cuadro A.8- Nuevos Inscriptos de pregrado y grado por rama de estudio, según instituciones universitarias de gestión estatal. Período 2001 a 2005.	25
Cuadro A.9- Egresados de pregrado y grado por rama de estudio, según instituciones universitarias de gestión estatal. Período 2000 a 2004.	28
Cuadro A.10- Estudiantes de carreras de pregrado y grado de la rama de estudios: Ciencias Aplicadas, por disciplinas según instituciones universitarias de gestión estatal. Período 2001 a 2005.	31
Cuadro A.11- Nuevos Inscriptos de carreras de pregrado y grado de la rama de estudios: Ciencias Aplicadas, por disciplinas según instituciones universitarias de gestión estatal. Período 2001 a 2005.	35
Cuadro A.12- Egresados de carreras de pregrado y grado de la rama de estudios: Ciencias Aplicadas, por disciplinas según instituciones universitarias de gestión estatal. Período 2000 a 2004.	39
Cuadro A.13- Estudiantes de carreras de pregrado y grado en Ciencias Básicas, por disciplinas según instituciones universitarias de gestión estatal. Período 2001 a 2005.	43
Cuadro A.14- Nuevos Inscriptos de carreras de pregrado y grado en Ciencias Básicas, por disciplinas según instituciones universitarias de gestión estatal. Período 2001 a 2005.	45
Cuadro A.15- Egresados de carreras de pregrado y grado en Ciencias Básicas, por disciplinas según instituciones universitarias de gestión estatal. Período 2000 a 2004.	46
Cuadro A.16- Estudiantes de carreras de pregrado y grado en Ciencias de la Salud, por disciplinas según instituciones universitarias de gestión estatal. Período 2001 a 2005.	48
Cuadro A.17- Nuevos Inscriptos de carreras de pregrado y grado en Ciencias de la Salud por disciplinas, según instituciones universitarias de gestión estatal. Período 2001 a 2005	51
Cuadro A.18- Egresados de carreras de pregrado y grado en Ciencias de la Salud por disciplinas, según instituciones universitarias de gestión estatal. Período 2000 a 2004	54
Cuadro A.19- Estudiantes de carreras de pregrado y grado en Ciencias Humanas por disciplinas, según instituciones universitarias de gestión estatal. Período 2001 a 2005	57
Cuadro A.20- Nuevos Inscriptos de carreras de pregrado y grado en Ciencias Humanas por disciplinas, según instituciones universitarias de gestión estatal. Período 2001 a 2005	60

Cuadro A.21- Egresados de carreras de pregrado y grado en Ciencias Humanas por disciplinas, según instituciones universitarias de gestión estatal. Período 2000 a 2004	62
Cuadro A.22- Estudiantes de carreras de pregrado y grado en Ciencias Sociales por disciplinas, según instituciones universitarias de gestión estatal. Período 2001 a 2005	66
Cuadro A.23- Nuevos Inscriptos de carreras de pregrado y grado en Ciencias Sociales por disciplinas, según instituciones universitarias de gestión estatal. Período 2001 a 2005	70
Cuadro A.24- Egresados de carreras de pregrado y grado en Ciencias Sociales por disciplinas, según instituciones universitarias de gestión estatal. Período 2000 a 2004	74
Cuadro A.25- Estudiantes y nuevos inscriptos 2005 y egresados 2004 de carreras de pregrado y grado de instituciones universitarias de gestión estatal por género, según ramas de estudio y disciplinas. Relación porcentual	78
Cuadro A.26- Reinscriptos de carreras de pregrado y grado por cantidad de materias aprobadas el año anterior, según instituciones universitarias de gestión estatal. Año 2005. Relación porcentual.	79

Sección B: Población Estudiantil de Instituciones de Gestión Privada: Estudiantes, Nuevos Inscriptos y Egresados.

Cuadro B.1- Estudiantes de carreras de pregrado y grado por año según instituciones universitarias de gestión privada. Período 2001 - 2005. Tasa de crecimiento promedio anual.	82
Cuadro B.2- Nuevos inscriptos de carreras de pregrado y grado por año según instituciones universitarias de gestión privada. Período 2001 - 2005. Tasa de crecimiento promedio anual.	83
Cuadro B.3- Egresados de carreras de pregrado y grado por año según instituciones universitarias de gestión privada. Período 2000 - 2004. Tasa de crecimiento promedio anual.	84
Cuadro B.4- Estudiantes, nuevos inscriptos 2005 y egresados 2004 de carreras de pregrado y grado por género, según instituciones universitarias de gestión privada. Relación porcentual	85
Cuadro B.5- Estudiantes de carreras de pregrado y grado por grupos de edad, según instituciones universitarias de gestión privada. Año 2005. Relación porcentual	86
Cuadro B.6- Nuevos inscriptos de carreras de pregrado y grado por grupos de edad, según instituciones universitarias de gestión privada. Año 2005. Relación porcentual	87
Cuadro B.7- Estudiantes de pregrado y grado por ramas de estudio, según instituciones universitarias de gestión privada. Período 2001 a 2005	88
Cuadro B.8- Nuevos Inscriptos de carreras de pregrado y grado por ramas de estudio, según instituciones universitarias de gestión privada. Período 2001 a 2005	91
Cuadro B.9- Egresados de carreras de pregrado y grado por ramas de estudio, según instituciones universitarias de gestión privada. Período 2000 a 2004	94
Cuadro B.10- Estudiantes de carreras de pregrado y grado en Ciencias Aplicadas por disciplinas, según instituciones universitarias de gestión privada. Período 2001 a 2005	97
Cuadro B.11- Nuevos Inscriptos de carreras de pregrado y grado en Ciencias Aplicadas por disciplinas, según instituciones universitarias de gestión privada. Período 2001 a 2005	100
Cuadro B.12- Egresados de carreras de pregrado y grado en Ciencias Aplicadas por disciplinas, según instituciones universitarias de gestión privada. Período 2000 a 2004	103
Cuadro B.13- Estudiantes de carreras de pregrado y grado en Ciencias Básicas por disciplinas, según instituciones universitarias de gestión privada. Período 2001 a 2005	106
Cuadro B.14- Nuevos Inscriptos de carreras de pregrado y grado en Ciencias Básicas por disciplinas, según instituciones universitarias de gestión privada. Período 2001 a 2005	107
Cuadro B.15- Egresados de carreras de pregrado y grado en Ciencias Básicas por disciplinas, según instituciones universitarias de gestión privada. Período 2000 a 2004	108
Cuadro B.16- Estudiantes de carreras de pregrado y grado en Ciencias de la Salud por disciplinas, según instituciones universitarias de gestión privada. Período 2001 a 2005	109
Cuadro B.17- Nuevos Inscriptos de carreras de pregrado y grado en Ciencias de la Salud por disciplinas, según instituciones universitarias de gestión privada. Período 2001 a 2005	112

Cuadro B.18- Egresados de carreras de pregrado y grado en Ciencias de la Salud por disciplinas, según instituciones universitarias de gestión privada. Período 2000 a 2004	114
Cuadro B.19- Estudiantes de carreras de pregrado y grado en Ciencias Humanas por disciplinas, según instituciones universitarias de gestión privadas. Período 2001 a 2005	116
Cuadro B.20- Nuevos Inscriptos de carreras de pregrado y grado en Ciencias Humanas por disciplinas, según instituciones universitarias de gestión privadas. Período 2001 a 2005	119
Cuadro B.21- Egresados de carreras de pregrado y grado en Ciencias Humanas por disciplinas, según instituciones universitarias de gestión privada. Período 2000 a 2004	122
Cuadro B.22- Estudiantes de carreras de pregrado y grado en Ciencias Sociales por disciplinas, según instituciones universitarias de gestión privada. Período 2001 a 2005	125
Cuadro B.23- Nuevos Inscriptos de carreras de pregrado y grado en Ciencias Sociales por disciplinas, según instituciones universitarias de gestión privadas. Período 2001 a 2005	129
Cuadro B.24- Egresados de carreras de pregrado y grado en Ciencias Sociales por disciplinas, según instituciones universitarias de gestión privada. Período 2000 a 2004	133
Cuadro B.25- Estudiantes, nuevos inscriptos y egresados de carreras de pregrado y grado de instituciones universitarias de gestión privada, por género según ramas de estudio y disciplinas. Año 2004. Relación porcentual	136
Cuadro B.26- Reinscriptos de carreras de pregrado y grado por cantidad de materias aprobadas el año anterior, según instituciones universitarias de gestión privada. Año 2005. Relación porcentual.	137

Sección C: Análisis de Carreras Prioritarias

Cuadro C.1- Carreras Prioritarias en Instituciones de Gestión Estatal: Índice de Crecimiento y Tasa Promedio de Crecimiento Anual.	140
Cuadro C.2- Carreras Prioritarias en Instituciones de Gestión Privada: Índice de Crecimiento y Tasa Promedio de Crecimiento Anual.	142
Cuadro C.3- Carreras Prioritarias en Instituciones de Gestión Estatal : Relación entre Duración Media y Duración Teórica, según área e institución	143
Cuadro C.4- Carreras Prioritarias en Instituciones de Gestión Privada : Relación entre Duración Media y Duración Teórica, según área e institución	148
Cuadro C.5- Carreras Prioritarias en Instituciones de Gestión Estatal: relación Porcentual de títulos ofrecidos por región (Región Bonaerense)	153
Cuadro C.6- Carreras Prioritarias en Instituciones de Gestión Privada: Relación porcentual de títulos ofrecidos por región (Región Bonaerense)	154
Cuadro C.7- Carreras Prioritarias en Instituciones de Gestión Estatal: relación Porcentual de títulos ofrecidos por región (Región Centro-este)	155
Cuadro C.8- Carreras Prioritarias en Instituciones de Gestión Privada: Relación porcentual de títulos ofrecidos por región (Región Centro-este)	156
Cuadro C.9- Carreras Prioritarias en Instituciones de Gestión Estatal: relación Porcentual de títulos ofrecidos por región (Región Centro-oste)	157
Cuadro C.10- Carreras Prioritarias en Instituciones de Gestión Privada: Relación porcentual de títulos ofrecidos por región (Región Centro-oste)	158
Cuadro C.11- Carreras Prioritarias en Instituciones de Gestión Estatal: relación Porcentual de títulos ofrecidos por región (Región Metropolitana)	159
Cuadro C.12- Carreras Prioritarias en Instituciones de Gestión Privada: Relación porcentual de títulos ofrecidos por región (Región Metropolitana)	160
Cuadro C.13- Carreras Prioritarias en Instituciones de Gestión Estatal: relación Porcentual de títulos ofrecidos por región (Región Noreste)	161
Cuadro C.14- Carreras Prioritarias en Instituciones de Gestión Privada: Relación porcentual de títulos ofrecidos por región (Región Noreste)	162

Cuadro C.15- Carreras Prioritarias en Instituciones de Gestión Estatal: relación Porcentual de títulos ofrecidos por región (Región Noroeste)	163
Cuadro C.16- Carreras Prioritarias en Instituciones de Gestión Privada: Relación porcentual de títulos ofrecidos por región (Región Noroeste)	164
Cuadro C.17- Carreras Prioritarias en Instituciones de Gestión Estatal: relación Porcentual de títulos ofrecidos por región (Región Sur)	165

Sección D: Datos Generales del Sistema Universitario

Cuadro D.1- Tasa de Escolarización del Sistema de Educación Superior Argentino. Años 2001- 2005	168
Cuadro D.2- Evolución de la Tasa de Escolarización de Educación Superior. Período 2001- 2005.	168
Cuadro D.3- Tasa Bruta de Escolarización de Educación Superior para América Latina. Año 2003.	169
Cuadro D.4- Población entre 18 y 24 años según Censo Nacional de Población, Hogares y Viviendas 2001 y estimaciones del INDEC para el año 2005 y total de nuevos inscriptos para carreras de pregrado y grado para el período 2001-2005.	170
Cuadro D.5- Población entre 18 y 24 años según Censo Nacional de Población, Hogares y Viviendas 2001 y estimaciones del INDEC para el año 2005 y total de estudiantes de carreras de pregrado y grado para el período 2001-2005.	171
Cuadro D.6- Cantidad de profesionales universitarios según Censo Nacional de Población, Hogares y Viviendas 2001 y total de egresados de carreras de pregrado y grado para el período 2001-2004.	172
Cuadro D.7- Estudiantes: Tasa Promedio de Crecimiento Anual, por sector de gestión. Año 2005.	173
Cuadro D.8- Nuevos Inscriptos: Tasa Promedio de Crecimiento Anual, por sector de gestión. Año 2005.	173
Cuadro D.9- Egresado: Tasa Promedio de Crecimiento Anual, por sector de gestión. Año 2004.	173
Cuadro D.10- Distribución de Estudiantes, por sector de gestión. Año 2005.	174
Cuadro D.11- Distribución de Nuevos Inscriptos, por sector de gestión. Año 2005.	174
Cuadro D.12- Distribución de Egresados por sector de gestión. Año 2004.	174
Cuadro D.13- Distribución de Estudiantes por Región CPRES. Año 2005.	175
Cuadro D.14- Distribución de Estudiantes por Región CPRES, según sector de gestión. Año 2005.	176

Capítulo II

Recursos Humanos: Datos de Personal de Universidades Nacionales

Cuadro 1- Cargos Docentes por Categoría y Dedicación, según Universidad. Año 2005.	180
Cuadro 2- Cargos Docentes con Dedicación Exclusiva, según Universidad. Variación Porcentual. Período 2001-2005.	183
Cuadro 3- Cargos Docentes de Dedicación Semiexclusiva, según Universidad. Período 2001-2005.	184

Cuadro 4- Cargos Docentes de dedicación simple, según Universidad. Período 2001-2005.	185
Cuadro 5- Cargos Docentes: Antigüedad promedio por dedicación y Categoría, en años, según Universidad. Período 2001-2005.	186
Cuadro 6- Cargos Docentes por Edad, según Universidad. Año 2005.	188
Cuadro 7- Cargos Docentes por Género, según Universidad. Año 2005.	189
Cuadro 8- Cargos de Autoridades Superiores por dedicación, según Universidad. Año 2005	192
Cuadro 9- Cargos no docentes por categoría, según Universidad. Año 2005.	194
Cuadro 10- Evolución escala salarial docente: Sueldos Brutos, sin antigüedad. Período: Diciembre 2001-2005. Marzo 2006.	195
Cuadro 11- Evolución escala salarial docente: Sueldos Brutos, con antigüedad promedio. Diciembre 2001- Marzo 2006	197
Cuadro 12- Evolución escala salarial docente: Sueldos Brutos, con antigüedad máxima. Diciembre 2001- Marzo 2006	199
Cuadro 13- Evolución escala salarial docentes preuniversitarios: Sueldos Brutos, sin antigüedad. Período Diciembre 2003- Diciembre 2006.	201
Cuadro 14- Evolución escala salarial docentes preuniversitarios: Sueldos Brutos, con antigüedad promedio . Período Diciembre 2003- Diciembre 2006.	201
Cuadro 15- Evolución escala salarial docentes preuniversitarios: Sueldos Brutos, con antigüedad máxima. Período Diciembre 2003- Diciembre 2006.	201

Capítulo III: Datos del Presupuesto de Universidades Nacionales.

Cuadro 1- Participación Porcentual del Presupuesto transferido a las Universidades Nacionales en el Producto Interno Bruto. Período 2001-2005.	210
Cuadro 2- Composición del Crédito Inicial por Función y su participación porcentual, sobre el Total del Crédito otorgado por la Ley de Presupuesto N° 25.967, según Universidad. Año 2005.	211
Cuadro 3- Evolución de los Créditos del Tesoro Nacional clasificados por año, según Universidad. En miles de pesos, a valores corrientes. Período 2001-2005.	213
Cuadro 4- Evolución de los Créditos Presupuestarios Totales clasificados por año, según Universidad. En miles de pesos, a valores corrientes. Período 2001- 2005.	214
Cuadro 5- Distribución de los Recursos Adicionales, según Universidad. Año 2005	215
Cuadro 6- Ejecución Presupuestaria Total clasificada por objeto del gasto, según Universidad. A valores corrientes. Año 2005.	217
Cuadro 7- Ejecución Presupuestaria de los Gastos en Personal, clasificada por Fuente de Financiamiento.	218
Cuadro 8- Ejecución Presupuestaria de los Bienes de Consumo, clasificada por Fuente de Financiamiento, según Universidad. Su Participación Porcentual en el Total de las Fuentes de Financiamiento. Año 2005	219
Cuadro 9- Ejecución Presupuestaria de los Servicios No Personales, clasificada por Fuente de Financiamiento, según Universidad. Su Participación Porcentual en el Total de las Fuentes de Financiamiento. Año 2005	220
Cuadro 10- Ejecución Presupuestaria de los Bienes de Uso, clasificada por Fuente de Financiamiento, según Universidad. Su Participación Porcentual en el Total de las Fuentes de Financiamiento. Año 2005	221

Cuadro 11- Ejecución Presupuestaria de las transferencias, clasificada por Fuente de Financiamiento, según Universidad. Su Participación Porcentual en el Total de las Fuentes de Financiamiento. Año 2005	222
Cuadro 12- Ejecución Presupuestaria Total, clasificada por Fuente de Financiamiento, según Universidad. Su Participación Porcentual en el Total de las Fuentes de Financiamiento. Año	223
Cuadro 13- Variación de la Recaudación de Recursos Propios, según Universidad. A valores corrientes. Período 2001- 2005.	224
Cuadro 14- Ejecución Presupuestaria de los Gastos Corrientes y de Capital por Alumno, según Universidad. A valores corrientes, en miles de pesos. Año 2005	225
Cuadro 15- Ejecución Presupuestaria de los Gastos Corrientes (Funcionamiento y Transferencias) por Alumno, según Universidad. En miles de pesos. Año 2005.	226
Cuadro 16- Remanente del Ejercicio 2005 del Presupuesto Universitario Nacional, por fuentes de financiamiento, según Universidad. En miles de pesos. Año 2005	227
Cuadro 17- Montos destinados a Becas a Estudiantes, por Fuentes de Financiamiento, según Universidad. Año 2005	228
Cuadro 18- Programa de Apoyo al Desarrollo de la Infraestructura Universitaria	229
Cuadro 18.1- Programa de Apoyo al Desarrollo de la Infraestructura Universitaria - Cuadro 18.2- Monto de las obras según etapa de ejecución	

Capítulo IV

Programas Especiales: Datos de Programas de la SPU para Universidades Nacionales

Programa Nacional de Becas Universitarias	233
Programa de Incentivos a los Docentes Investigadores de las Universidades Nacionales	243
Programa de Apoyo a la Articulación Universidad- Escuela media/ Polimodal II	257
Programa de Apoyo al último año del Polimodal	261
Programa de Desarrollo Local	269
Programa para el Mejoramiento de la Enseñanza en Ingeniería (PROMEI)	275
Programa para el Mejoramiento de la Enseñanza en Agronomía (PROMAGRO)	285
Programa de Voluntariado Universitario	289

Anexo I - Datos Generales de las Instituciones Universitarias

Cuadro 1- Universidades Nacionales, según año de creación y normativa	296
Cuadro 2- Universidades Privadas, según año de creación y normativa	297
Cuadro 3- Otras Instituciones Universitarias, según año de creación y normativa	298
Cuadro 4- Localización de rectorados y sedes: Región Bonaerense-Mapa	299
Cuadro 5- Localización de rectorados y sedes: Región Centro-este-	301

Cuadro 6- Localización de rectorados y sedes: Región Centro-Oste	303
Cuadro 7- Localización de rectorados y sedes: Región Metropolitana	305
Cuadro 8- Localización de rectorados y sedes: Región Noreste	309
Cuadro 9- Localización de rectorados y sedes: Región Noroeste	311
Cuadro 10- Localización de rectorados y sedes: Región Sur	313
Cuadro 11- Cantidad de Títulos de grado y pregrado ofrecidos por Instituciones de Gestión Estatal	315
Cuadro 12- Cantidad de Títulos de grado y pregrado ofrecidos por Instituciones de Gestión Privada	316
Cuadro 13- Composición de las Asambleas Universitarias, según Universidad Nacional.	317
Cuadro 14- Composición de los Consejos Superiores, según Universidad Nacional.	318
Cuadro 15- Composición de los Consejos Directivos de Unidades Académicas, según Universidad Nacional.	319

Anexo II - Aspectos metodológicos

A- Abreviaturas, siglas y signos convencionales	322
1- Signos convencionales utilizados en el Anuario 2005	
2-Abreviaturas – Siglas	
2.1- Dependencias del Ministerio de Educación, Ciencia y Tecnología	
2.2 Abreviaturas de nominaciones Universitarias	
2.3- Abreviaturas de Instituciones Universitarias	
2.4- Organismos Internacionales	
2.5- Fórmulas	
2.6-Otras nominaciones	
B- Definición de Fórmulas	326
C- Software ARAUCANO: Estructura y definiciones generales	328
D- Observaciones Generales Metodológicas:	330
E- Disciplinas y Áreas definidas para el Anuario	331

Índice de Gráficos

Capítulo I - Sección D

Gráfico D.1- Tasa Bruta de Escolarización de Educación Superior para América Latina. Año 2003.	169
Gráfico D.2- Cantidad de nuevos inscriptos por tipo de gestión. Período 2001-2005.	170
Gráfico D.3- Cantidad de estudiantes por tipo de gestión. Período 2001-2005.	171
Gráfico D.4- Cantidad de egresados por tipo de gestión. Período 2001-2004.	172
Gráfico D.5- Porcentaje de Estudiantes, según tipo de gestión. Año 2005	174
Gráfico D.6- Porcentaje de Nuevos Inscriptos, según tipo de gestión. Año 2005	174
Gráfico D.7- Porcentaje de Egresados, según tipo de gestión. Año 2005	174
Gráfico D.8- Porcentaje de Estudiantes por Región CPRES. Año 2005	174

Capítulo II

Gráfico 1- Cargos Docentes según dedicación. Año 2005.	182
Gráfico 2- Cargos Docentes con dedicación exclusiva. Año 2005.	182
Gráfico 3- Cargos Docentes con dedicación semiexclusiva. Año 2005.	182
Gráfico 4- Cargos Docentes con dedicación simple. Año 2005.	182
Gráfico 5- Evolución: Cargos Docentes con Dedicación Exclusiva, según Universidad. Variación Porcentual. Período 2001-2005.	183
Gráfico 6- Evolución: Cargos Docentes de Dedicación Semiexclusiva, según Universidad. Período 2001-2005.	184
Gráfico 7- Evolución: Cargos Docentes de dedicación simple, según Universidad. Período 2001-2005.	185
Gráfico 8- Cargos Docentes: Antigüedad promedio dedicación exclusiva. Período 2001-2005	187
Gráfico 9- Cargos Docentes: Antigüedad promedio dedicación semiexclusiva. Período 2001-2005	187
Gráfico 10- Cargos Docentes: Antigüedad promedio dedicación simple. Período 2001-2005	187
Gráfico 11- Cargos Docentes por Edad, según Universidad. Año 2005.	188
Gráfico 12- Cargos Docentes por Género, según Universidad. Año 2005.	191
Gráfico 13- Cargos Docentes por Género, según Universidad. En Porcentaje. Año 2005.	191
Gráfico 14- Cargos Docentes por Género, según Universidad. En Porcentaje. Año 2005.	191

Gráfico 15- Cargos Docentes por Género, según Universidad. En Porcentaje. Año 2005.	191
Gráfico 16- Evolución escala salarial docente: Sueldos Brutos, sin antigüedad. Período: Diciembre 2001- Marzo 2006. Dedicación exclusiva.	191
Gráfico 17- Evolución escala salarial docente: Sueldos Brutos, sin antigüedad. Período: Diciembre 2001- Marzo 2006. Dedicación semiexclusiva.	196
Gráfico 18- Evolución escala salarial docente: Sueldos Brutos, sin antigüedad. Período: Diciembre 2001- Marzo 2006. Dedicación simple.	196
Gráfico 19- Evolución escala salarial docente: Sueldos Brutos, con antigüedad promedio. Diciembre 2001- Marzo 2006. dedicación exclusiva.	198
Gráfico 20- Evolución escala salarial docente: Sueldos Brutos, con antigüedad promedio. Diciembre 2001- Marzo 2006. dedicación simple.	198
Gráfico 21- Evolución escala salarial docente: Sueldos Brutos, con antigüedad promedio. Diciembre 2001- Marzo 2006. dedicación exclusiva.	198
Gráfico 22- Evolución escala salarial docente: Sueldos Brutos, con antigüedad máxima. Diciembre 2001- Marzo 2007- dedicación exclusiva.	200
Gráfico 23- Evolución escala salarial docente: Sueldos Brutos, con antigüedad máxima. Diciembre 2001- Marzo 2007- dedicación semiexclusiva.	200
Gráfico 24- Evolución escala salarial docente: Sueldos Brutos, con antigüedad máxima. Diciembre 2001- Marzo 2007- dedicación simple.	200
Gráfico 25: Evolución escala salarial docentes preuniversitarios: Sueldos Brutos, con antigüedad máxima. Período Diciembre 2003- Diciembre 2006	202
Gráfico 26- Evolución escala salarial docentes preuniversitarios: Sueldos Brutos, con antigüedad promedio. Período Diciembre 2003- Diciembre 2006	202
Gráfico 27- Evolución escala salarial docentes preuniversitarios: Sueldos Brutos, con antigüedad promedio. Período Diciembre 2003- Diciembre 2006	202

Capítulo III

Gráfico 1- Evolución presupuestaria	210
Gráfico 2- Proyecto de Infraestructura	229

Anexo I

Gráfico 1- Universidades Nacionales, según año de creación y normativa	296
Gráfico 2- Universidades Privadas, según año de creación y normativa	297

ANUARIO 2005

Estadísticas Universitarias

