

Está en
h/censo91

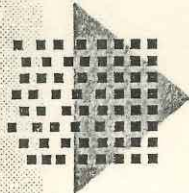

Red Federal
de Información
Educativa

| |
|-------------|
| INVENTARIO |
| 10035977 |
| SIG. TOP. |
| 31.37 |
| 4-6-11 1995 |

● CAP. 4 SE REEMPLAZA
POR COPIOTE

Información del Sector Educativo

A
G
O
S
T
O

1
9
9
5

Ministerio de Cultura y Educación de la Nación
Secretaría de Programación y Evaluación Educativa
Subsecretaría de Evaluación de la Calidad Educativa

Presidente de la Nación

DR. CARLOS SAUL MENEM

Ministro de Cultura y Educación

DR. JORGE ALBERTO RODRIGUEZ

Secretaría de Programación y Evaluación Educativa

Lic. SUSANA BEATRIZ DECIBE

Subsecretaría de Evaluación de la Calidad Educativa

Prof. HILDA LANZA

Directora Nacional Red Federal de Información Educativa

Lic. IRENE BEATRIZ OIBERMAN

Escolarización Deserción Analfabetismo

Información elaborada en base al
Censo Nacional de Población y Vivienda 1991.
INDEC.

INTRODUCCION

INDICADORES: Escolarización, Deserción, Analfabetismo

ACLARACIONES METODOLOGICAS SOBRE EL CENSO 1991

ADVERTENCIA MUY IMPORTANTE

CUADROS

1. INFORMACION GENERAL

1.1-Población de 3 años y más por condición de asistencia escolar, según jurisdicción

1.1-A-Población de 3 años y más por condición de asistencia escolar, según jurisdicción (en porcentaje)

1.2-Población de 3 años y más que asiste a un establecimiento educacional por nivel según jurisdicción

1.2-A-Población de 3 años y más que asiste a un establecimiento educacional por nivel según jurisdicción (en porcentaje)

1.3-Población de 5 a 19 años por condición de escolarización según edades simples (Total País)

1.3-A-Población de 5 a 19 años por condición de escolarización según edades simples (Total País, en porcentaje)

2. NIVEL PRIMARIO

2.1-Población escolarizada de 5 a 14 años por grado según jurisdicción

2.1-A Distribución de la población escolarizada de 5 a 14 años por grado según jurisdicción (en porcentaje)

2.2-Población escolarizada en el nivel por edad simple según jurisdicción (en porcentaje)

2.3-Tasa neta de escolarización, para el nivel, en la población de 6 a 12 años según jurisdicción

2.3-A-Tasa neta de escolarización, para el nivel, en la población de 6 a 12 años según jurisdicción (en orden descendente)

2.4-Tasa bruta de escolarización, para el nivel, en la población de 5 a 14 años según jurisdicción

2.4-A-Tasa bruta de escolarización, para el nivel, en la población de 5 a 14 años según jurisdicción (en orden descendente)

2.5-Tasas netas y brutas por año de estudio según jurisdicción

2.6-Población de 6 y 12 años y su diferencia porcentual, y población escolarizada de 6 años en 1º grado y 12 años en 7º y su diferencia porcentual, según jurisdicción

2.6-A-Población escolarizada de 6 años en 1º grado y 12 años en 7º y su diferencia porcentual, según jurisdicción (en orden ascendente)

2.7-Tasa de deserción en edad superior a la teórica para la población de 15 a 19 años, según jurisdicción

2.7-A- Tasa de deserción en edad superior a la teórica para la población de 15 a 19 años, según jurisdicción (en orden ascendente)

3. NIVEL MEDIO

3.1-Población escolarizada de 12 a 19 años por año de estudio según jurisdicción

3.1-A Distribución de la población escolarizada de 12 a 19 años por año de estudio según jurisdicción (en porcentaje)

3.2-Población escolarizada en el nivel por edad simple según jurisdicción (en porcentaje)

3.3-Tasa neta de escolarización, para el nivel, en la población de 13 a 17 años según jurisdicción

3.3-A-Tasa neta de escolarización, para el nivel, en la población de 13 a 17 años según jurisdicción (en orden descendente)

3.4-Tasa bruta de escolarización, para el nivel, en la población de 12 a 19 años según jurisdicción

3.4-A-Tasa bruta de escolarización, para el nivel, en la población de 12 a 19 años según jurisdicción (en orden descendente)

3.5-Tasas netas y brutas por año de estudio según jurisdicción

3.6- Población de 13 y 17 años y su diferencia porcentual, y población escolarizada de 13 años en 1º año y 17 años en 5º y su diferencia porcentual, según jurisdicción

3.6-A- Población escolarizada de 13 años en 1º año y 17 años en 5º y su diferencia porcentual, según jurisdicción (en orden ascendente)

3.7-Tasa de deserción en edad superior a la teórica para la población de 20 a 24 años, según jurisdicción

3.7-A-Tasa de deserción en edad superior a la teórica para la población de 20 a 24 años, según jurisdicción (en orden ascendente)

4. INFORMACION JURISDICCIONAL (para cada jurisdicción)

4.1-Población de 5 a 19 años (al 15 de mayo de 1991, fecha censal) por condición de escolarización según edades simples para los niveles primario y medio

4.1-A-Población de 5 a 19 años (al 15 de mayo de 1991, fecha censal) por condición de escolarización según edades simples para los niveles primario y medio (en porcentaje)

5. ANALFABETISMO

5.1-Tasa de analfabetismo en la población de 10 años y más según grupos etarios (Total País)

5.2-Comportamiento por sexo del analfabetismo en la población de 10 años y más, según jurisdicción

5.2-A-Comportamiento por sexo del analfabetismo en la población de 10 años y más, según jurisdicción (en orden ascendente)

5.3-Estructura regional del analfabetismo en la población de 10 años y más

6. GRAFICOS

INTRODUCCION

La Dirección General Red Federal de Información, atendiendo a las necesidades de información educativa respecto de los comportamientos de la población en edad escolar, presenta este volumen con la intención de aportar una herramienta que ayude a una aproximación al conocimiento del nivel de eficiencia del servicio educativo nacional.

Más allá de la información producida dentro del sistema educativo, es de suma importancia la que proviene de fuentes secundarias, en este caso el Censo Nacional de Población y Vivienda 1991 - INDEC (CEN - 91), ya que permite una visión más abarcativa respecto de la población en su conjunto.

Este trabajo no agota las lecturas posibles de dicha fuente sino que es el primero de una serie de publicaciones que se producen en base a la información relevada en el CEN -91 Series B y C, esta última de reciente edición conteniendo datos desagregados por edades simples y año de estudio.

Es de interés de esta Dirección llamar la atención sobre la información que hace referencia a las diferencias de tasas de escolarización y su lectura combinada con las diferencias de población matriculada que se registran entre los primeros y los últimos años de cada nivel. Asimismo se presentan cifras correspondientes a deserción escolar y analfabetismo que complementan la lectura de la información presentada.

La información se presenta organizada de manera que permite su lectura tanto agregada a nivel nacional, como por división político administrativa, analizando en esta oportunidad los niveles primario y medio.

INDICADORES

Tasas de Escolarización (para la Educación de Tipo Común)

En el presente informe las tasas se expresan en porcentaje en todos los casos.

La **tasa neta de escolarización por nivel** establece la relación entre la *población escolarizada* en un determinado nivel, *comprendida en el grupo de edad teórica* correspondiente al mismo, y el *total de la población del grupo etario de la edad teórica* para el nivel.

Grupos de edades teóricas: 6 a 12 años para el nivel primario y 13 a 17 años para el nivel medio.

La **tasa bruta de escolarización por nivel** establece la relación entre la *población escolarizada* en un determinado nivel, *comprendida en el grupo de edad bruta* definido para el mismo, y el *total de la población del grupo etario de la edad teórica* para el nivel.

Grupos de edades brutas: 5 a 14 años para nivel primario y 12 a 19 años para nivel medio.

Para este trabajo se ha optado por dichos grupos de edad como acercamiento al tipo de Enseñanza Común, en razón de las limitaciones que presenta el Censo Nacional de Población y Vivienda al no discriminar la información por tipo de educación (Por Ej. primaria común y primaria adultos). Además se presenta la información por edad simple hasta los 19 años.

La **tasa neta de escolarización por grado/año** establece la relación entre la *población escolarizada en un determinado grado o año de estudio*, en la *edad teórica* correspondiente al mismo, y el *total de población de la edad teórica simple* correspondiente a dicho grado/año.

Edades teóricas simples: 6 a 12 años para el nivel primario y 13 a 17 años para el nivel medio.

En nivel primario los grados que corresponden a cada edad simple son los siguientes:

para la edad de 6 años corresponde 1º grado
para 7 años corresponde 2º grado
para 8 años corresponde 3º grado
para 9 años corresponde 4º grado
para 10 años corresponde 5º grado
para 11 años corresponde 6º grado
para 12 años corresponde 7º grado

En el nivel medio:

para la edad de 13 años corresponde 1º año
para 14 años corresponde 2º año
para 15 años corresponde 3º año
para 16 años corresponde 4º año
para 17 años corresponde 5º año.

La **tasa bruta de escolarización por grado/año** establece la relación entre la *población escolarizada en un determinado grado/año, comprendida en el grupo de edad bruta* definido para el nivel, y el *total de población de la edad teórica simple* correspondiente a dicho grado/año.

Tasas de deserción en edad superior a la teórica para cada nivel

Nivel Primario: Es la proporción de la población de 15 a 19 años que no completó el nivel, respecto a la población de dicho grupo etario que asiste al nivel o asistió (lo haya completado o no).

Nivel Medio: Es la proporción de la población de 20 a 24 años que no completó el nivel, respecto a la población de dicho grupo etario que asiste al nivel o asistió (lo haya completado o no).

Tasa de analfabetismo

La **tasa de analfabetismo** es la proporción de la población total que a la pregunta sobre si sabe leer y escribir responde que no.

Edades: 10 años y más

Nota: Los cuadros correspondientes a condición de escolarización por nivel según edades simples han sido confeccionados con información proveniente de la serie B del CEN 91 ya que en la serie C la información de nivel primario, por edades simples, para el grupo etario de 15 a 19 años se consigna agregada (ver acerca de los niveles educativos).

ACLARACIONES METODOLOGICAS SOBRE EL CENSO 1991

Acerca del instrumento de relevamiento

Es necesario transcribir algunas aclaraciones publicadas en el "Informe Metodológico" del "Censo Nacional de Población y Vivienda 1991, Resultados Definitivos, Características Generales, Serie C":

"Para los totales de las características, tanto de la población como de las viviendas u hogares, difundidos en la Serie B de publicaciones del Censo '91 la división del área con y sin muestra no tuvo importancia, debido a que dichas características fueron relevadas en el 100% de la población, las viviendas o los hogares.

En cambio para las características incluidas en esta Serie C de publicaciones la situación es muy distinta, a causa del empleo de una muestra. Por tal motivo cualquier total (porcentaje, indicador, etc) que se obtenga a partir de los datos provenientes de la cédula A se deberá tener presente que el total se obtiene como suma de dos componentes. Uno, correspondiente al total de cada característica en el área sin muestra, totalmente censada con la cédula A y por lo tanto sin error. El otro componente, en cambio, será un total 'estimado' de la característica en el área con muestra sujeta a una variabilidad o error muestral que automáticamente obligará a tomar al total de la característica en cuestión como estimado y con error justamente por su composición mixta.

El procedimiento adoptado para calcular el total 'estimado' en un área con muestra es a través de una expansión de la información muestreada y que involucra la asignación de un peso o factor de ponderación a cada una de las personas, viviendas u hogares, pertenecientes al 10% (20% según el caso) que fueron censadas con la cédula A, en el área con muestra. Por lo tanto, cualquier estimación surgirá de la suma de los pesos de cada unidad (personas, viviendas u hogares) que posea la característica y deberá ser tomada como la única estimación brindada por el Censo.

Es importante señalar que los totales de las características que están en la cédula A y que estaban también en la B se los debe considerar 'estimados' ya que se obtienen unívocamente a partir del mismo proceso de expansión. Además, no deben necesariamente coincidir con los totales 'verdaderos' ya publicados en la Serie B. Esta distorsión, que se evidencia mucho menos en la distribución porcentual de la característica o variable que en los totales, es aceptada y plenamente justificable desde el punto de vista estadístico, a causa del empleo de una muestra".

Acerca de los niveles educativos considerados

En la sección que corresponde a información presentada según división político administrativa sólo han sido considerados los niveles primario y medio. Esta limitación en la presentación de los datos surge de la falta de información desagregada por nivel para las edades simples de 5, y 15 a 19 años que son edades teóricas correspondientes a los niveles inicial, superior no universitario y universitario.

Por otra parte con relación al nivel medio sólo ha sido considerada la población escolarizada hasta el quinto año del nivel ya que el porcentaje de población escolarizada en sexto año carece de relevancia en el sistema. Ello se debe a que en el Sistema Educativo argentino sólo las modalidades técnicas y agrotécnicas cuentan con 6º año.

ADVERTENCIA MUY IMPORTANTE

El relevamiento del **CEN-91** se realizó el día **15 de mayo de 1991**. Si se tiene en cuenta que los alumnos ingresan al nivel Primario Común con **6 años cumplidos hasta el 30 de junio**, en todos los cuadros que se presentan en esta publicación se produce un fenómeno relacionado con la población (en todas las edades) que cumple años en el intervalo comprendido entre los días 16 de mayo y 30 de junio.

A modo de **ejercicio**, y para comparar las diferencias producidas por el fenómeno antes mencionado, se ha ajustado para el **TOTAL PAIS** la población de 6 a 12 años al 30 de junio como así también las subpoblaciones de grado atrasado, adelantado y correspondiente, de la siguiente manera:

Partiendo del supuesto que los nacimientos se distribuyen en forma homogénea en el año, resulta que en el período de referencia se producen un 12,3% de los mismos. Esto significa que cada población por edad simple debe ser ajustada en relación a este porcentaje: Entonces el 12,3% de la población de 5 años se debe sumar a la de 6 años, la que a su vez pierde el mismo porcentaje que se suma a la de 7 años, y así hasta los 12 años. Entonces para toda la **población**:

| EDAD | POBLACION | POBLACION AJUSTADA |
|------|-----------|--------------------|
| 5 | 664.485 | |
| 6 | 636.188 | 639.527 |
| 7 | 642.545 | 641.763 |
| 8 | 663.544 | 660.961 |
| 9 | 672.325 | 671.245 |
| 10 | 670.422 | 670.656 |
| 11 | 688.148 | 685.968 |
| 12 | 677.795 | 679.068 |

Pero en el caso de la **población escolarizada** este ajuste no es suficiente ya que no toda la población se encuentra dentro del sistema educativo. Por esto es necesario tener en cuenta el porcentaje de escolarización en cada edad, entonces cada subpoblación escolarizada fue ajustada según ambos porcentajes. Para la **población en grado correspondiente, adelantado y atrasado**:

| EDAD | Población | Porcentaje de nacimientos en el periodo de referencia | Porcentaje de escolarizados por grado en edad teórica simple | Ajuste para población en grado correspondiente, adelantado y atrasado |
|------|-----------|---|--|---|
| 5 | 664.485 | 12,3 | 72,7 | 59.418,9 |
| 6 | 636.188 | 12,3 | 84,4 | 66.043,9 |
| 7 | 642.545 | 12,3 | 73,6 | 58.168,3 |
| 8 | 663.544 | 12,3 | 67,0 | 54.437,8 |
| 9 | 672.325 | 12,3 | 64,6 | 53.421,6 |
| 10 | 670.422 | 12,3 | 61,8 | 50.961,4 |
| 11 | 688.148 | 12,3 | 59,5 | 50.362,1 |
| 12 | 677.795 | 12,3 | 57,5 | 47.937,0 |

De ello resulta:

Grado correspondiente: Pierde los efectivos del ajuste en la misma edad. A su vez recibe los efectivos correspondientes al ajuste de la población de grado adelantado de la edad anterior.

Grado adelantado: Pierde los efectivos del ajuste que pasan a grado correspondiente en la misma edad.

Grado atrasado: Recibe los efectivos, de la misma edad, del ajuste de grado correspondiente

Por lo tanto una cantidad de efectivos de grado correspondiente pasan a grado atrasado mientras que por otro lado una cantidad de grado adelantado pasa a grado correspondiente. Por lo que si bien se mantienen similares los valores referidos a grado correspondiente, se reducen los de grado adelantado y se incrementan los de grado atrasado.

A modo de ejemplo se ajustará la población de 8 y 9 años para lo cual se deben tener en cuenta las edades 7 y 10 años:

| EDAD | POBLACION | EN GRADO CORRESPONDIENTE | EN GRADO ADELANTADO | EN GRADO ATRASADO |
|------|-----------|-----------------------------|------------------------|----------------------|
| 7 | 642.545 | 472.723 | 59.985 | 88.993 |
| 8 | 663.544 | 444.769 | 63.278 | 140.738 |
| 9 | 672.325 | 434.356 | 59.738 | 163.297 |
| 10 | 670.422 | 414.248 | 55.320 | 184.203 |

La población de ajuste de 7 años (58.168) debe sumarse a la población de grado correspondiente de 8 años.

La población de ajuste de 8 años (54.438) debe restarse a la población de grado adelantado de la misma edad.

La población de ajuste de 8 años debe sumarse a la población de grado atrasado de la misma edad.

La población de ajuste de 8 años debe restarse a la población de grado correspondiente en la misma edad.

La población de ajuste de 8 años (54.438) debe sumarse a la población de grado correspondiente de 9 años.

La población de ajuste de 9 años (53.422) debe restarse a la población de grado adelantado de la misma edad.

La población de ajuste de 9 años debe sumarse a la población de grado atrasado de la misma edad.

La población de ajuste de 9 años debe restarse a la población de grado correspondiente en la misma edad.

La población de ajuste de 9 años (53.422) debe sumarse a la población de grado correspondiente de 10 años.

La población de ajuste de 10 años (50.961) debe restarse a la población de grado adelantado de la misma edad.

La población de ajuste de 10 años debe sumarse a la población de grado atrasado de la misma edad.

La población de ajuste de 10 años debe restarse a la población de grado correspondiente en la misma edad.

Ahora resulta:

| EDAD | POBLACION AJUSTADA | EN GRADO CORRESPONDIENTE AJUSTADA | EN GRADO ADELANTADO AJUSTADA | EN GRADO ATRASADO AJUSTADA |
|------|--------------------|-----------------------------------|------------------------------|----------------------------|
| 8 | 660.961 | 448.499 | 8.840 | 195.176 |
| 9 | 671.245 | 435.372 | 6.316 | 216.719 |

De ello surge que las diferencias cuali-cuantitativas más pronunciadas se producen en la población por grado adelantado (la que prácticamente desaparece), por otro lado se observa el crecimiento de las poblaciones de grado atrasado y en menor medida la de grado correspondiente (salvo la población de 6 años que decrece un 0,3%, ver ejercicio final).

A continuación se presentan los cuadros (en porcentaje) realizados con la población al 15 de mayo, fecha censal, y con la población ajustada al 30 de junio.

TOTAL PAÍS: NIVEL PRIMARIO

PORCENTAJE DE LA POBLACION DE 6 A 12 AÑOS (al 15 de mayo de 1991, fecha censal) POR CONDICION DE ESCOLARIZACION, SEGUN EDADES SIMPLES.

TOTAL PAIS

| EDAD | POBLACION | POBLACION ESCOLARIZADA | | | | POBLACION NO ESCOLARIZADA (1) |
|------|-----------|--------------------------|---------------------|-------------------|-------------------|-------------------------------|
| | | EN GRADO CORRESPONDIENTE | EN GRADO ADELANTADO | EN GRADO ATRASADO | EN NIVEL SUPERIOR | |
| 5 | 664.485 | | | | | |
| 6 | 636.188 | 84,40 | 10,15 | - | - | 5,45 |
| 7 | 642.545 | 73,57 | 9,34 | 13,85 | - | 3,24 |
| 8 | 663.544 | 67,03 | 9,54 | 21,21 | - | 2,22 |
| 9 | 672.325 | 64,61 | 8,89 | 24,29 | - | 2,21 |
| 10 | 670.422 | 61,79 | 8,25 | 27,48 | - | 2,48 |
| 11 | 688.148 | 59,54 | 8,11 | 29,51 | - | 2,84 |
| 12 | 677.795 | 57,51 | - | 30,76 | 7,58 | 4,15 |

PORCENTAJE DE LA POBLACION DE 6 A 12 AÑOS (ajustada al 30 de junio de 1991*) POR CONDICION DE ESCOLARIZACION, SEGUN EDADES SIMPLES.

| EDAD | POBLACION | POBLACION ESCOLARIZADA | | | | POBLACION NO ESCOLARIZADA (1) |
|------|-----------|--------------------------|---------------------|-------------------|-------------------|-------------------------------|
| | | EN GRADO CORRESPONDIENTE | EN GRADO ADELANTADO | EN GRADO ATRASADO | EN NIVEL SUPERIOR | |
| 6 | 639.527 | 84,1 | 0 | 10,3 | - | 5,6 |
| 7 | 641.763 | 75,3 | 0 | 22,9 | - | 1,8 |
| 8 | 660.961 | 68,0 | 1,3 | 29,6 | - | 1,1 |
| 9 | 671.245 | 64,9 | 0,9 | 32,3 | - | 1,9 |
| 10 | 670.656 | 62,2 | 0,7 | 35,1 | - | 2,0 |
| 11 | 685.968 | 60,2 | 0,8 | 37,0 | - | 2,0 |
| 12 | 679.068 | 58,6 | - | 37,8 | 0,5 | 3,1 |

(*) La población ingresa al Nivel Primario con 6 años cumplidos al 30 de junio.

(1) Incluye la población que no asiste pero asistió y la que nunca asistió.

Nota : no ha sido considerada la categoría Ignorados por no ser de significación.

Fuente: Censo Nacional de Población y Vivienda 1991 - Serie C - INDEC

Información elaborada por la Red Federal de Información Educativa. MCE.

A partir de este ejercicio se debe advertir al lector que los valores contenidos en los cuadros **"Población de 5 a 19 años por condición de escolarización según edades simples para los niveles Primario y Medio"** deben ser leídos teniendo en cuenta las diferencias en los valores producidos por la fecha de relevamiento del CENSO '91.

Ahora bien, ya que dicho fenómeno recorre a toda la estructura del sistema, se puede afirmar que para el análisis de los comportamientos de la población respecto al Sistema Educativo, que es lo que aquí interesa, es útil la información que se presenta teniendo en cuenta la diferencia producida por la fecha de relevamiento respecto de la que utiliza como límite el Sistema, que es la del 30 de Junio de cada año.

1. Información General

CUADRO 1.1

POBLACION DE 3 AÑOS Y MAS POR CONDICION DE ASISTENCIA ESCOLAR, SEGUN JURISDICCION.

| JURISDICCION | POBLACION | | | | |
|----------------------|------------|------------|-------------------------------|----------------------|----------|
| | TOTAL | QUE ASISTE | QUE NO ASISTE PERO ASISTIO | QUE NUNCA ASISTIO | IGNORADO |
| TOTAL PAIS | 30.630.805 | 9.303.884 | 19.350.942 | 1.512.666 | 463.313 |
| CAPITAL FEDERAL | 2.857.808 | 764.574 | 2.033.759 | 37.994 | 21.481 |
| BUENOS AIRES | 11.880.563 | 3.454.915 | 7.850.033 | 418.929 | 156.686 |
| CONURBANO | 7.508.296 | 2.195.606 | 4.932.790 | 269.137 | 110.763 |
| BUENOS AIRES (RESTO) | 4.372.267 | 1.259.309 | 2.917.243 | 149.792 | 45.923 |
| CATAMARCA | 244.905 | 84.104 | 140.565 | 14.506 | 5.730 |
| CORDOBA | 2.607.460 | 800.699 | 1.654.668 | 114.182 | 37.911 |
| CORRIENTES | 734.212 | 252.520 | 394.323 | 70.759 | 16.610 |
| CHACO | 772.652 | 243.262 | 411.627 | 100.253 | 17.510 |
| CHUBUT | 332.252 | 110.312 | 194.270 | 23.695 | 3.975 |
| ENTRE RIOS | 952.997 | 290.029 | 591.307 | 55.445 | 16.216 |
| FORMOSA | 365.309 | 129.425 | 191.079 | 36.929 | 7.876 |
| JUJUY | 474.444 | 184.018 | 238.699 | 41.785 | 9.942 |
| LA PAMPA | 243.424 | 67.450 | 156.091 | 16.808 | 3.075 |
| LA RIOJA | 204.256 | 71.016 | 118.438 | 11.044 | 3.758 |
| MENDOZA | 1.320.545 | 394.007 | 823.823 | 82.426 | 20.289 |
| MISIONES | 720.665 | 231.190 | 399.477 | 72.565 | 17.433 |
| NEUQUEN | 357.848 | 124.742 | 202.071 | 25.592 | 5.443 |
| RIO NEGRO | 469.963 | 153.626 | 273.933 | 36.153 | 6.251 |
| SALTA | 798.830 | 295.222 | 416.150 | 67.090 | 20.368 |
| SAN JUAN | 493.526 | 160.194 | 296.689 | 27.839 | 8.804 |
| SAN LUIS | 266.734 | 82.182 | 166.644 | 13.825 | 4.083 |
| SANTA CRUZ | 147.684 | 52.399 | 88.240 | 5.660 | 1.385 |
| SANTA FE | 2.634.998 | 777.757 | 1.695.922 | 122.607 | 38.712 |
| SANTIAGO DEL ESTERO | 621.956 | 206.196 | 346.994 | 53.602 | 15.164 |
| TIERRA DEL FUEGO | 63.026 | 21.054 | 38.978 | 2.205 | 789 |
| TUCUMAN | 1.064.748 | 352.991 | 627.162 | 60.773 | 23.822 |

Fuente: Censo Nacional de Población y Vivienda 1991 -Serie B - INDEC
 Información elaborada por la Red Federal de Información Educativa. MCE.

CUADRO 1.1-A

POBLACION DE 3 AÑOS Y MAS POR CONDICION DE ASISTENCIA ESCOLAR,
SEGUN JURISDICCION (EN PORCENTAJE).

| JURISDICCION | POBLACION | | | | |
|----------------------|-------------------|-------------|-------------------------------|----------------------|------------|
| | TOTAL | QUE ASISTE | QUE NO ASISTE PERO ASISTIO | QUE NUNCA ASISTIO | IGNORADO |
| TOTAL PAIS | 30.630.805 | 30,4 | 63,2 | 4,9 | 1,5 |
| CAPITAL FEDERAL | 2.857.808 | 26,8 | 71,2 | 1,3 | 0,8 |
| BUENOS AIRES | 11.880.563 | 29,1 | 66,1 | 3,5 | 1,3 |
| CONURBANO | 7.508.296 | 29,2 | 65,7 | 3,6 | 1,5 |
| BUENOS AIRES (RESTO) | 4.372.267 | 28,8 | 66,7 | 3,4 | 1,1 |
| CATAMARCA | 244.905 | 34,3 | 57,4 | 5,9 | 2,3 |
| CORDOBA | 2.607.460 | 30,7 | 63,5 | 4,4 | 1,5 |
| CORRIENTES | 734.212 | 34,4 | 53,7 | 9,6 | 2,3 |
| CHACO | 772.652 | 31,5 | 53,3 | 13,0 | 2,3 |
| CHUBUT | 332.252 | 33,2 | 58,5 | 7,1 | 1,2 |
| ENTRE RIOS | 952.997 | 30,4 | 62,0 | 5,8 | 1,7 |
| FORMOSA | 365.309 | 35,4 | 52,3 | 10,1 | 2,2 |
| JUJUY | 474.444 | 38,8 | 50,3 | 8,8 | 2,1 |
| LA PAMPA | 243.424 | 27,7 | 64,1 | 6,9 | 1,3 |
| LA RIOJA | 204.256 | 34,8 | 58,0 | 5,4 | 1,8 |
| MENDOZA | 1.320.545 | 29,8 | 62,4 | 6,2 | 1,5 |
| MISIONES | 720.665 | 32,1 | 55,4 | 10,1 | 2,4 |
| NEUQUEN | 357.848 | 34,9 | 56,5 | 7,2 | 1,5 |
| RIO NEGRO | 469.963 | 32,7 | 58,3 | 7,7 | 1,3 |
| SALTA | 798.830 | 37,0 | 52,1 | 8,4 | 2,5 |
| SAN JUAN | 493.526 | 32,5 | 60,1 | 5,6 | 1,8 |
| SAN LUIS | 266.734 | 30,8 | 62,5 | 5,2 | 1,5 |
| SANTA CRUZ | 147.684 | 35,5 | 59,7 | 3,8 | 0,9 |
| SANTA FE | 2.634.998 | 29,5 | 64,4 | 4,7 | 1,5 |
| SANTIAGO DEL ESTERO | 621.956 | 33,2 | 55,8 | 8,6 | 2,4 |
| TIERRA DEL FUEGO | 63.026 | 33,4 | 61,8 | 3,5 | 1,3 |
| TUCUMAN | 1.064.748 | 33,2 | 58,9 | 5,7 | 2,2 |

Fuente: Censo Nacional de Población y Vivienda 1991 -Serie B - INDEC
Información elaborada por la Red Federal de Información Educativa. MCE.

CUADRO 1.2

POBLACION DE 3 AÑOS Y MAS QUE ASISTE A UN ESTABLECIMIENTO EDUCACIONAL POR NIVEL SEGUN JURISDICCION.

| JURISDICCION | POBLACION QUE ASISTE | | | | | | |
|----------------------|----------------------|----------------|------------------|------------------|----------------|----------------|--------------|
| | TOTAL | NIVELES | | | | | |
| | | INICIAL | PRIMARIO | MEDIO | SUP.NO UNIVER. | UNIVERSITARIO | IGNORADO |
| TOTAL PAIS | 9.303.884 | 982.483 | 5.044.398 | 2.263.263 | 344.862 | 663.369 | 5.509 |
| CAPITAL FEDERAL | 764.574 | 86.755 | 282.162 | 208.566 | 45.604 | 140.707 | 780 |
| BUENOS AIRES | 3.454.915 | 431.770 | 1.835.554 | 850.521 | 120.641 | 214.205 | 2.224 |
| CONURBANO | 2.195.606 | 261.737 | 1.183.309 | 543.031 | 76.161 | 129.827 | 1.541 |
| BUENOS AIRES (RESTO) | 1.259.309 | 170.033 | 652.245 | 307.490 | 44.480 | 84.378 | 683 |
| CATAMARCA | 84.104 | 7.239 | 50.128 | 20.126 | 3.236 | 3.345 | 30 |
| CORDOBA | 800.699 | 77.811 | 406.440 | 197.684 | 31.050 | 87.295 | 419 |
| CORRIENTES | 252.520 | 20.188 | 157.075 | 49.604 | 8.888 | 16.653 | 112 |
| CHACO | 243.262 | 17.726 | 157.302 | 48.663 | 8.260 | 11.205 | 106 |
| CHUBUT | 110.312 | 11.220 | 64.961 | 28.205 | 2.097 | 3.790 | 39 |
| ENTRE RIOS | 290.029 | 28.611 | 168.504 | 70.759 | 13.054 | 8.940 | 161 |
| FORMOSA | 129.425 | 10.307 | 82.327 | 29.214 | 5.397 | 2.098 | 82 |
| JUJUY | 184.018 | 13.942 | 107.097 | 50.312 | 9.450 | 3.161 | 56 |
| LA PAMPA | 67.450 | 6.245 | 39.781 | 17.026 | 1.620 | 2.754 | 24 |
| LA RIOJA | 71.016 | 7.101 | 41.448 | 17.551 | 3.033 | 1.847 | 36 |
| MENDOZA | 394.007 | 33.401 | 223.132 | 99.013 | 11.284 | 27.048 | 129 |
| MISIONES | 231.190 | 15.367 | 158.457 | 45.058 | 6.065 | 6.070 | 173 |
| NEUQUEN | 124.742 | 13.020 | 74.050 | 30.744 | 2.593 | 4.286 | 49 |
| RIO NEGRO | 153.626 | 15.544 | 93.235 | 37.672 | 2.958 | 4.136 | 81 |
| SALTA | 295.222 | 23.282 | 168.212 | 79.066 | 11.621 | 12.895 | 146 |
| SAN JUAN | 160.194 | 11.974 | 91.491 | 41.752 | 5.285 | 9.625 | 67 |
| SAN LUIS | 82.182 | 8.683 | 47.861 | 18.561 | 2.030 | 4.984 | 63 |
| SANTA CRUZ | 52.399 | 7.479 | 27.945 | 14.618 | 1.329 | 1.008 | 20 |
| SANTA FE | 777.757 | 85.056 | 421.036 | 183.136 | 31.475 | 56.633 | 421 |
| SANTIAGO DEL ESTERO | 206.196 | 18.654 | 134.714 | 40.532 | 6.321 | 5.874 | 101 |
| TIERRA DEL FUEGO | 21.054 | 3.432 | 11.128 | 5.580 | 574 | 333 | 7 |
| TUCUMAN | 352.991 | 27.676 | 200.358 | 79.300 | 10.997 | 34.477 | 183 |

Fuente: Censo Nacional de Población y Vivienda 1991 -Serie B - INDEC
 Información elaborada por la Red Federal de Información Educativa. MCE.

CUADRO 1.2-A

POBLACION DE 3 AÑOS Y MAS QUE ASISTE A UN ESTABLECIMIENTO EDUCACIONAL POR NIVEL
SEGUN JURISDICCION (EN PORCENTAJE).

| JURISDICCION | POBLACION QUE ASISTE | | | | | | |
|----------------------|----------------------|---------|----------|-------|----------------|---------------|----------|
| | TOTAL | NIVELES | | | | | |
| | | INICIAL | PRIMARIO | MEDIO | SUP.NO UNIVER. | UNIVERSITARIO | IGNORADO |
| TOTAL PAIS | 9.303.884 | 10,56 | 54,22 | 24,33 | 3,71 | 7,13 | 0,06 |
| CAPITAL FEDERAL | 764.574 | 11,35 | 36,90 | 27,28 | 5,96 | 18,40 | 0,10 |
| BUENOS AIRES | 3.454.915 | 12,50 | 53,13 | 24,62 | 3,49 | 6,20 | 0,06 |
| CONURBANO | 2.195.606 | 11,92 | 53,89 | 24,73 | 3,47 | 5,91 | 0,07 |
| BUENOS AIRES (RESTO) | 1.259.309 | 13,50 | 51,79 | 24,42 | 3,53 | 6,70 | 0,05 |
| CATAMARCA | 84.104 | 8,61 | 59,60 | 23,93 | 3,85 | 3,98 | 0,04 |
| CORDOBA | 800.699 | 9,72 | 50,76 | 24,69 | 3,88 | 10,90 | 0,05 |
| CORRIENTES | 252.520 | 7,99 | 62,20 | 19,64 | 3,52 | 6,59 | 0,04 |
| CHACO | 243.262 | 7,29 | 64,66 | 20,00 | 3,40 | 4,61 | 0,04 |
| CHUBUT | 110.312 | 10,17 | 58,89 | 25,57 | 1,90 | 3,44 | 0,04 |
| ENTRE RIOS | 290.029 | 9,86 | 58,10 | 24,40 | 4,50 | 3,08 | 0,06 |
| FORMOSA | 129.425 | 7,96 | 63,61 | 22,57 | 4,17 | 1,62 | 0,06 |
| JUJUY | 184.018 | 7,58 | 58,20 | 27,34 | 5,14 | 1,72 | 0,03 |
| LA PAMPA | 67.450 | 9,26 | 58,98 | 25,24 | 2,40 | 4,08 | 0,04 |
| LA RIOJA | 71.016 | 10,00 | 58,36 | 24,71 | 4,27 | 2,60 | 0,05 |
| MENDOZA | 394.007 | 8,48 | 56,63 | 25,13 | 2,86 | 6,86 | 0,03 |
| MISIONES | 231.190 | 6,65 | 68,54 | 19,49 | 2,62 | 2,63 | 0,07 |
| NEUQUEN | 124.742 | 10,44 | 59,36 | 24,65 | 2,08 | 3,44 | 0,04 |
| RIO NEGRO | 153.626 | 10,12 | 60,69 | 24,52 | 1,93 | 2,69 | 0,05 |
| SALTA | 295.222 | 7,89 | 56,98 | 26,78 | 3,94 | 4,37 | 0,05 |
| SAN JUAN | 160.194 | 7,47 | 57,11 | 26,06 | 3,30 | 6,01 | 0,04 |
| SAN LUIS | 82.182 | 10,57 | 58,24 | 22,59 | 2,47 | 6,06 | 0,08 |
| SANTA CRUZ | 52.399 | 14,27 | 53,33 | 27,90 | 2,54 | 1,92 | 0,04 |
| SANTA FE | 777.757 | 10,94 | 54,13 | 23,55 | 4,05 | 7,28 | 0,05 |
| SANTIAGO DEL ESTERO | 206.196 | 9,05 | 65,33 | 19,66 | 3,07 | 2,85 | 0,05 |
| TIERRA DEL FUEGO | 21.054 | 16,30 | 52,85 | 26,50 | 2,73 | 1,58 | 0,03 |
| TUCUMAN | 352.991 | 7,84 | 56,76 | 22,47 | 3,12 | 9,77 | 0,05 |

Fuente: Censo Nacional de Población y Vivienda 1991 -Serie B - INDEC
Información elaborada por la Red Federal de Información Educativa. MCE.

CUADRO 1.3

POBLACION DE 5 A 19 AÑOS POR CONDICION DE ESCOLARIZACION SEGUN EDADES SIMPLES

TOTAL PAIS

| EDAD | POBLACION | POBLACION ESCOLARIZADA | | | | | | | POBLACION NO ESCOLARIZADA (*) |
|------|-----------|------------------------|------------------------|-------------------------|----------------------|-----------------------------------|------------------------------|----------|-------------------------------------|
| | | TOTAL | EN EL NIVEL INICIAL | EN EL NIVEL PRIMARIO | EN EL NIVEL MEDIO | EN EL NIVEL SUP. NO UNIVERSIT. | EN EL NIVEL UNIVERSITARIO | IGNORADO | |
| 5 | 664.485 | 557.811 | 483.029 | 74.665 | - | - | - | 117 | 106.674 |
| 6 | 636.540 | 609.694 | 7.356 | 602.260 | - | - | - | 78 | 26.846 |
| 7 | 638.168 | 619.098 | - | 619.009 | - | - | - | 89 | 19.070 |
| 8 | 661.894 | 646.263 | - | 646.129 | - | - | - | 134 | 15.631 |
| 9 | 676.850 | 661.834 | - | 661.721 | - | - | - | 113 | 15.016 |
| 10 | 669.754 | 652.731 | - | 652.572 | - | - | - | 159 | 17.023 |
| 11 | 689.015 | 668.512 | - | 668.343 | - | - | - | 169 | 20.503 |
| 12 | 679.103 | 651.153 | - | 600.780 | 50.189 | - | - | 184 | 27.950 |
| 13 | 661.404 | 587.492 | - | 199.836 | 387.656 | - | - | - | 73.912 |
| 14 | 643.301 | 511.351 | - | 95.924 | 415.427 | - | - | - | 131.950 |
| 15 | 609.858 | 429.450 | - | 40.248 | 389.202 | - | - | - | 180.408 |
| 16 | 598.308 | 369.731 | - | 18.910 | 348.946 | 1.127 | 513 | 235 | 228.577 |
| 17 | 558.604 | 307.347 | - | 10.059 | 278.462 | 7.380 | 11.191 | 255 | 251.257 |
| 18 | 554.552 | 244.071 | - | 7.081 | 127.703 | 37.892 | 71.131 | 264 | 310.481 |
| 19 | 528.783 | 198.165 | - | 5.736 | 63.487 | 47.794 | 80.936 | 212 | 330.618 |

(*) Incluye la población que no asiste pero asistió y la que nunca asistió.

Fuente: Censo Nacional de Población y Vivienda 1991- Serie B - INDEC

Información elaborada por la Red Federal de Información Educativa. MCE.

CUADRO 1.3-A

POBLACION DE 5 A 19 AÑOS POR CONDICION DE ESCOLARIZACION SEGUN EDADES SIMPLES (EN PORCENTAJE)

TOTAL PAIS

| EDAD | POBLACION | POBLACION ESCOLARIZADA | | | | | | POBLACION NO ESCOLARIZADA (*) |
|------|-----------|------------------------|------------------------|-------------------------|----------------------|-----------------------------------|------------------------------|-------------------------------------|
| | | TOTAL | EN EL NIVEL INICIAL | EN EL NIVEL PRIMARIO | EN EL NIVEL MEDIO | EN EL NIVEL SUP. NO UNIVERSIT. | EN EL NIVEL UNIVERSITARIO | |
| 5 | 664.485 | 83,9 | 72,7 | 11,2 | - | - | - | 16,1 |
| 6 | 636.540 | 95,8 | 1,2 | 94,6 | - | - | - | 4,2 |
| 7 | 638.168 | 97,0 | - | 97,0 | - | - | - | 3,0 |
| 8 | 661.894 | 97,6 | - | 97,6 | - | - | - | 2,4 |
| 9 | 676.850 | 97,8 | - | 97,8 | - | - | - | 2,2 |
| 10 | 669.754 | 97,4 | - | 97,4 | - | - | - | 2,5 |
| 11 | 689.015 | 97,0 | - | 97,0 | - | - | - | 3,0 |
| 12 | 679.103 | 95,9 | - | 88,5 | 7,4 | - | - | 4,1 |
| 13 | 661.404 | 88,8 | - | 30,2 | 58,6 | - | - | 11,2 |
| 14 | 643.301 | 79,5 | - | 14,9 | 64,6 | - | - | 20,5 |
| 15 | 609.858 | 70,4 | - | 6,6 | 63,8 | - | - | 29,6 |
| 16 | 598.308 | 61,8 | - | 3,2 | 58,3 | 0,2 | 0,1 | 38,2 |
| 17 | 558.604 | 55,0 | - | 1,8 | 49,8 | 1,3 | 2,0 | 45,0 |
| 18 | 554.552 | 44,0 | - | 1,3 | 23,0 | 6,8 | 12,8 | 56,0 |
| 19 | 528.783 | 37,5 | - | 1,1 | 12,0 | 9,0 | 15,3 | 62,5 |

(*) Incluye la población que no asiste pero asistió y la que nunca asistió.

Nota: No ha sido considerada la categoría "ignorado" por carecer de significación (en el orden del 0,05%).

Fuente: Censo Nacional de Población y Vivienda 1991- Serie B - INDEC

Información elaborada por la Red Federal de Información Educativa. MCE.

2. Nivel Primario

CUADRO 2.1

NIVEL PRIMARIO

POBLACION ESCOLARIZADA DE 5 A 14 AÑOS POR GRADO SEGUN JURISDICCION.

| JURISDICCION | POBLACION ESCOLARIZADA | | | | | | | |
|----------------------|------------------------|----------------|----------------|----------------|----------------|----------------|----------------|----------------|
| | TOTAL | 1° GRADO | 2° GRADO | 3° GRADO | 4° GRADO | 5° GRADO | 6° GRADO | 7° GRADO |
| TOTAL PAIS | 4.816.010 | 771.098 | 738.260 | 708.299 | 700.899 | 670.471 | 637.087 | 589.896 |
| CAPITAL FEDERAL | 268.643 | 39.836 | 38.588 | 37.760 | 38.559 | 37.778 | 38.656 | 37.466 |
| BUENOS AIRES | 1.752.742 | 242.537 | 274.485 | 254.409 | 255.195 | 250.832 | 242.776 | 232.508 |
| CONURBANO | 1.129.380 | 155.056 | 175.603 | 164.142 | 165.198 | 162.603 | 156.860 | 149.918 |
| BUENOS AIRES (RESTO) | 623.362 | 87.481 | 98.882 | 90.267 | 89.997 | 88.229 | 85.916 | 82.590 |
| CATAMARCA | 47.873 | 8.975 | 7.216 | 6.939 | 6.895 | 6.577 | 5.954 | 5.317 |
| CORDOBA | 391.483 | 61.467 | 56.010 | 54.802 | 58.452 | 55.888 | 55.030 | 49.834 |
| CORRIENTES | 146.349 | 30.950 | 24.235 | 22.267 | 21.255 | 18.815 | 15.807 | 13.020 |
| CHACO | 148.102 | 30.047 | 24.295 | 23.498 | 20.866 | 18.845 | 16.471 | 14.080 |
| CHUBUT | 62.207 | 10.096 | 9.046 | 9.425 | 8.822 | 8.755 | 8.345 | 7.718 |
| ENTRE RIOS | 161.729 | 28.542 | 24.289 | 23.999 | 23.086 | 22.218 | 21.100 | 18.495 |
| FORMOSA | 77.749 | 15.405 | 12.642 | 12.009 | 11.376 | 9.989 | 8.867 | 7.461 |
| JUJUY | 101.979 | 16.697 | 14.611 | 15.075 | 14.941 | 14.723 | 13.852 | 12.080 |
| LA PAMPA | 38.715 | 6.373 | 5.594 | 5.773 | 5.451 | 5.477 | 5.221 | 4.826 |
| LA RIOJA | 39.444 | 6.675 | 5.935 | 5.849 | 5.797 | 5.483 | 5.128 | 4.577 |
| MENDOZA | 215.807 | 34.967 | 32.332 | 32.044 | 32.767 | 30.119 | 27.963 | 25.615 |
| MISIONES | 149.895 | 31.954 | 25.199 | 22.663 | 21.333 | 18.785 | 16.091 | 13.870 |
| NEUQUEN | 70.325 | 11.844 | 10.608 | 10.625 | 10.450 | 9.940 | 8.619 | 8.239 |
| RIO NEGRO | 88.378 | 14.961 | 13.423 | 13.457 | 13.261 | 12.501 | 10.900 | 9.875 |
| SALTA | 160.211 | 28.685 | 25.238 | 24.046 | 22.369 | 22.237 | 19.636 | 18.000 |
| SAN JUAN | 88.345 | 14.966 | 13.297 | 12.711 | 12.813 | 12.165 | 11.807 | 10.586 |
| SAN LUIS | 45.788 | 8.018 | 7.155 | 6.656 | 6.541 | 6.205 | 5.952 | 5.261 |
| SANTA CRUZ | 26.686 | 4.237 | 3.989 | 3.952 | 3.840 | 3.732 | 3.651 | 3.285 |
| SANTA FE | 402.149 | 66.530 | 59.806 | 59.967 | 58.431 | 54.835 | 53.420 | 49.160 |
| SANTIAGO DEL ESTERO | 128.378 | 25.346 | 21.132 | 19.999 | 18.689 | 16.238 | 14.473 | 12.501 |
| TIERRA DEL FUEGO | 10.697 | 1.768 | 1.661 | 1.620 | 1.530 | 1.408 | 1.419 | 1.291 |
| TUCUMAN | 192.336 | 30.222 | 27.474 | 28.754 | 28.180 | 26.926 | 25.949 | 24.831 |

NOTA: La población escolarizada de 5 a 14 años, por grado, da cuenta de la cantidad de efectivos que asisten a cada grado sin importar la edad que tengan mientras se encuentren contenidos dentro del grupo etario de referencia.

Fuente: Censo Nacional de Población y Vivienda 1991. Serie C. INDEC.
Información elaborada por la Red Federal de Información Educativa.MCE

CUADRO 2.1-A

NIVEL PRIMARIO

DISTRIBUCION DE LA POBLACION ESCOLARIZADA DE 5 A 14 AÑOS POR GRADO SEGUN JURISDICCION (EN PORCENTAJE).

| JURISDICCION | POBLACION ESCOLARIZADA | | | | | | | |
|----------------------|------------------------|-------------|-------------|-------------|-------------|-------------|-------------|-------------|
| | TOTAL | 1º GRADO | 2º GRADO | 3º GRADO | 4º GRADO | 5º GRADO | 6º GRADO | 7º GRADO |
| TOTAL PAIS | 4.816.010 | 16,0 | 15,3 | 14,7 | 14,6 | 13,9 | 13,2 | 12,2 |
| CAPITAL FEDERAL | 268.643 | 14,8 | 14,4 | 14,1 | 14,4 | 14,1 | 14,4 | 13,9 |
| BUENOS AIRES | 1.752.742 | 13,8 | 15,7 | 14,5 | 14,6 | 14,3 | 13,9 | 13,3 |
| CONURBANO | 1.129.380 | 13,7 | 15,5 | 14,5 | 14,6 | 14,4 | 13,9 | 13,3 |
| BUENOS AIRES (RESTO) | 623.362 | 14,0 | 15,9 | 14,5 | 14,4 | 14,2 | 13,8 | 13,2 |
| CATAMARCA | 47.873 | 18,7 | 15,1 | 14,5 | 14,4 | 13,7 | 12,4 | 11,1 |
| CORDOBA | 391.483 | 15,7 | 14,3 | 14,0 | 14,9 | 14,3 | 14,1 | 12,7 |
| CORRIENTES | 146.349 | 21,1 | 16,6 | 15,2 | 14,5 | 12,9 | 10,8 | 8,9 |
| CHACO | 148.102 | 20,3 | 16,4 | 15,9 | 14,1 | 12,7 | 11,1 | 9,5 |
| CHUBUT | 62.207 | 16,2 | 14,5 | 15,2 | 14,2 | 14,1 | 13,4 | 12,4 |
| ENTRE RIOS | 161.729 | 17,6 | 15,0 | 14,8 | 14,3 | 13,7 | 13,0 | 11,4 |
| FORMOSA | 77.749 | 19,8 | 16,3 | 15,4 | 14,6 | 12,8 | 11,4 | 9,6 |
| JUJUY | 101.979 | 16,4 | 14,3 | 14,8 | 14,7 | 14,4 | 13,6 | 11,8 |
| LA PAMPA | 38.715 | 16,5 | 14,4 | 14,9 | 14,1 | 14,1 | 13,5 | 12,5 |
| LA RIOJA | 39.444 | 16,9 | 15,0 | 14,8 | 14,7 | 13,9 | 13,0 | 11,6 |
| MENDOZA | 215.807 | 16,2 | 15,0 | 14,8 | 15,2 | 14,0 | 13,0 | 11,9 |
| MISIONES | 149.895 | 21,3 | 16,8 | 15,1 | 14,2 | 12,5 | 10,7 | 9,3 |
| NEUQUEN | 70.325 | 16,8 | 15,1 | 15,1 | 14,9 | 14,1 | 12,3 | 11,7 |
| RIO NEGRO | 88.378 | 16,9 | 15,2 | 15,2 | 15,0 | 14,1 | 12,3 | 11,2 |
| SALTA | 160.211 | 17,9 | 15,8 | 15,0 | 14,0 | 13,9 | 12,3 | 11,2 |
| SAN JUAN | 88.345 | 16,9 | 15,1 | 14,4 | 14,5 | 13,8 | 13,4 | 12,0 |
| SAN LUIS | 45.788 | 17,5 | 15,6 | 14,5 | 14,3 | 13,6 | 13,0 | 11,5 |
| SANTA CRUZ | 26.686 | 15,9 | 14,9 | 14,8 | 14,4 | 14,0 | 13,7 | 12,3 |
| SANTA FE | 402.149 | 16,5 | 14,9 | 14,9 | 14,5 | 13,6 | 13,3 | 12,2 |
| SANTIAGO DEL ESTERO | 128.378 | 19,7 | 16,5 | 15,6 | 14,6 | 12,6 | 11,3 | 9,7 |
| TIERRA DEL FUEGO | 10.697 | 16,5 | 15,5 | 15,1 | 14,3 | 13,2 | 13,3 | 12,1 |
| TUCUMAN | 192.336 | 15,7 | 14,3 | 14,9 | 14,7 | 14,0 | 13,5 | 12,9 |

NOTA: La población escolarizada de 5 a 14 años, por grado, da cuenta de la cantidad de efectivos que asisten a cada grado sin importar la edad que tengan mientras se encuentren contenidos dentro del grupo etario de referencia.

Fuente: Censo Nacional de Población y Vivienda 1991. Serie C. INDEC.
Información elaborada por la Red Federal de Información Educativa.MCE

CUADRO 2.2

NIVEL PRIMARIO

POBLACION ESCOLARIZADA EN EL NIVEL POR EDAD SIMPLE SEGUN JURISDICCION (EN PORCENTAJE)

| JURISDICCION | EDAD | | | | | | | | |
|----------------------|--------|--------|--------|--------|---------|---------|---------|---------|---------|
| | 6 años | 7 años | 8 años | 9 años | 10 años | 11 años | 12 años | 13 años | 14 años |
| TOTAL PAIS | 94,6 | 96,8 | 97,8 | 97,8 | 97,5 | 97,2 | 88,3 | 29,9 | 14,8 |
| CAPITAL FEDERAL | 98,3 | 98,5 | 99,0 | 98,8 | 98,3 | 98,3 | 87,9 | 13,5 | 5,7 |
| BUENOS AIRES | 96,1 | 97,4 | 98,4 | 98,1 | 97,9 | 97,5 | 89,5 | 25,0 | 11,1 |
| CONURBANO | 95,8 | 97,1 | 98,4 | 98,0 | 97,9 | 97,5 | 89,6 | 26,2 | 11,6 |
| BUENOS AIRES (RESTO) | 96,5 | 97,8 | 98,4 | 98,4 | 97,9 | 97,7 | 89,4 | 22,8 | 10,1 |
| CATAMARCA | 91,9 | 95,9 | 97,5 | 97,9 | 97,5 | 97,0 | 88,7 | 43,4 | 25,6 |
| CORDOBA | 96,9 | 97,8 | 98,7 | 98,4 | 98,3 | 98,2 | 87,9 | 25,2 | 11,3 |
| CORRIENTES | 89,7 | 94,8 | 96,4 | 97,0 | 96,5 | 96,1 | 88,5 | 52,0 | 32,8 |
| CHACO | 83,2 | 89,2 | 90,9 | 91,8 | 91,4 | 90,3 | 82,5 | 41,8 | 23,7 |
| CHUBUT | 94,8 | 97,6 | 98,6 | 98,6 | 98,7 | 97,9 | 90,2 | 35,4 | 17,7 |
| ENTRE RIOS | 95,7 | 96,6 | 98,1 | 98,0 | 97,8 | 97,3 | 87,8 | 33,2 | 17,6 |
| FORMOSA | 90,6 | 95,5 | 96,3 | 96,5 | 96,6 | 96,4 | 87,4 | 49,8 | 28,3 |
| JUJUY | 93,1 | 96,5 | 97,9 | 98,2 | 97,7 | 97,7 | 90,4 | 43,4 | 24,4 |
| LA PAMPA | 95,8 | 97,2 | 98,3 | 98,1 | 98,2 | 97,8 | 88,4 | 25,5 | 10,4 |
| LA RIOJA | 93,8 | 96,5 | 98,0 | 97,8 | 97,5 | 97,9 | 89,3 | 42,2 | 24,4 |
| MENDOZA | 94,7 | 97,3 | 98,2 | 98,3 | 97,9 | 97,9 | 89,7 | 30,9 | 14,1 |
| MISIONES | 87,6 | 93,8 | 94,9 | 95,6 | 95,0 | 94,3 | 85,1 | 45,8 | 23,8 |
| NEUQUEN | 95,9 | 97,7 | 98,4 | 98,4 | 98,4 | 98,4 | 91,3 | 42,3 | 23,7 |
| RIO NEGRO | 94,6 | 97,2 | 98,0 | 98,2 | 97,8 | 97,2 | 91,4 | 41,3 | 21,9 |
| SALTA | 90,7 | 96,0 | 96,9 | 97,3 | 97,0 | 96,8 | 87,0 | 37,8 | 19,5 |
| SAN JUAN | 95,6 | 97,1 | 98,3 | 98,3 | 98,0 | 97,1 | 88,9 | 34,7 | 18,8 |
| SAN LUIS | 94,4 | 96,4 | 97,6 | 97,5 | 97,2 | 97,2 | 86,4 | 35,3 | 19,4 |
| SANTA CRUZ | 97,5 | 98,7 | 99,0 | 99,3 | 99,0 | 98,8 | 91,5 | 33,0 | 18,0 |
| SANTA FE | 95,5 | 97,5 | 98,2 | 98,2 | 98,1 | 97,6 | 88,4 | 26,9 | 13,9 |
| SANTIAGO DEL ESTERO | 90,2 | 94,2 | 95,8 | 96,5 | 95,4 | 94,5 | 82,4 | 42,4 | 23,3 |
| TIERRA DEL FUEGO | 99,4 | 99,1 | 99,4 | 99,7 | 99,2 | 99,0 | 90,5 | 28,8 | 12,3 |
| TUCUMAN | 94,0 | 96,5 | 97,8 | 97,7 | 97,6 | 97,1 | 85,7 | 29,2 | 15,2 |

NOTA: La población escolarizada en el nivel, por edad simple, refiere al porcentaje de población total de cada edad que asiste al nivel primario sin importar en qué grado se encuentre.

Fuente: Censo Nacional de Población y Vivienda 1991- Serie C - INDEC.
Información elaborada por la Red Federal de Información Educativa. MCE.

CUADRO 2.3

NIVEL PRIMARIO

TASA NETA DE ESCOLARIZACION PARA EL NIVEL EN LA POBLACION
DE 6 A 12 AÑOS, SEGUN JURISDICCION.

| JURISDICCION | POBLACION | | TASA % |
|----------------------|------------------|------------------|-------------|
| | TOTAL | ESCOLARIZADA | |
| TOTAL PAIS | 4.650.967 | 4.450.485 | 95,7 |
| CAPITAL FEDERAL | 264.670 | 256.521 | 96,9 |
| BUENOS AIRES | 1.702.558 | 1.641.305 | 96,4 |
| CONURBANO | 1.095.414 | 1.054.990 | 96,3 |
| BUENOS AIRES (RESTO) | 607.144 | 586.315 | 96,6 |
| CATAMARCA | 44.983 | 42.817 | 95,2 |
| CORDOBA | 379.175 | 366.159 | 96,6 |
| CORRIENTES | 136.753 | 128.791 | 94,2 |
| CHACO | 150.180 | 132.901 | 88,5 |
| CHUBUT | 59.149 | 57.144 | 96,6 |
| ENTRE RIOS | 154.720 | 148.377 | 95,9 |
| FORMOSA | 72.767 | 68.558 | 94,2 |
| JUJUY | 95.889 | 91.984 | 95,9 |
| LA PAMPA | 37.706 | 36.300 | 96,3 |
| LA RIOJA | 36.984 | 35.433 | 95,8 |
| MENDOZA | 207.349 | 199.647 | 96,3 |
| MISIONES | 144.432 | 133.397 | 92,4 |
| NEUQUEN | 65.638 | 63.610 | 96,9 |
| RIO NEGRO | 83.127 | 80.102 | 96,4 |
| SALTA | 154.278 | 145.830 | 94,5 |
| SAN JUAN | 83.617 | 80.465 | 96,2 |
| SAN LUIS | 43.676 | 41.577 | 95,2 |
| SANTA CRUZ | 25.218 | 24.646 | 97,7 |
| SANTA FE | 388.381 | 373.540 | 96,2 |
| SANTIAGO DEL ESTERO | 123.381 | 114.395 | 92,7 |
| TIERRA DEL FUEGO | 10.171 | 9.982 | 98,1 |
| TUCUMAN | 186.165 | 177.004 | 95,1 |

NOTA: Ver definición en INDICADORES

Fuente: Censo Nacional de Población y Vivienda 1991. Serie C. INDEC
Información elaborada por la Red Federal de Información Educativa. MCE.

CUADRO 2.3-A

NIVEL PRIMARIO

**TASA NETA DE ESCOLARIZACION PARA EL NIVEL EN LA POBLACION
DE 6 A 12 AÑOS, SEGUN JURISDICCION (EN ORDEN DESCENDENTE)**

| JURISDICCION | POBLACION | | TASA % |
|---------------------|------------------|------------------|-------------|
| | TOTAL | ESCOLARIZADA | |
| TIERRA DEL FUEGO | 10.171 | 9.982 | 98,1 |
| SANTA CRUZ | 25.218 | 24.646 | 97,7 |
| CAPITAL FEDERAL | 264.670 | 256.521 | 96,9 |
| NEUQUEN | 65.638 | 63.610 | 96,9 |
| CHUBUT | 59.149 | 57.144 | 96,6 |
| CORDOBA | 379.175 | 366.159 | 96,6 |
| BUENOS AIRES | 1.702.558 | 1.641.305 | 96,4 |
| RIO NEGRO | 83.127 | 80.102 | 96,4 |
| MENDOZA | 207.349 | 199.647 | 96,3 |
| LA PAMPA | 37.706 | 36.300 | 96,3 |
| SAN JUAN | 83.617 | 80.465 | 96,2 |
| SANTA FE | 388.381 | 373.540 | 96,2 |
| JUJUY | 95.889 | 91.984 | 95,9 |
| ENTRE RIOS | 154.720 | 148.377 | 95,9 |
| LA RIOJA | 36.984 | 35.433 | 95,8 |
| TOTAL PAIS | 4.650.967 | 4.450.485 | 95,7 |
| SAN LUIS | 43.676 | 41.577 | 95,2 |
| CATAMARCA | 44.983 | 42.817 | 95,2 |
| TUCUMAN | 186.165 | 177.004 | 95,1 |
| SALTA | 154.278 | 145.830 | 94,5 |
| FORMOSA | 72.767 | 68.558 | 94,2 |
| CORRIENTES | 136.753 | 128.791 | 94,2 |
| SANTIAGO DEL ESTERO | 123.381 | 114.395 | 92,7 |
| MISIONES | 144.432 | 133.397 | 92,4 |
| CHACO | 150.180 | 132.901 | 88,5 |

NOTA: Idem Cuadro 2.3

Fuente: Censo Nacional de Población y Vivienda 1991. Serie C. INDEC
Información elaborada por la Red Federal de Información Educativa. MCE.

NIVEL PRIMARIO

TASA BRUTA DE ESCOLARIZACION PARA EL NIVEL EN LA POBLACION
DE 5 A 14 AÑOS, SEGUN JURISDICCION.

| JURISDICCION | POBLACION | | TASA % |
|----------------------|-------------------------|--------------------------------|--------------|
| | TOTAL DE 6 A 12 AÑOS | ESCOLARIZADA DE 5 A 14 AÑOS | |
| TOTAL PAIS | 4.650.967 | 4.816.010 | 103,5 |
| CAPITAL FEDERAL | 264.670 | 268.643 | 101,5 |
| BUENOS AIRES | 1.702.558 | 1.752.742 | 102,9 |
| CONURBANO | 1.095.414 | 1.129.380 | 103,1 |
| BUENOS AIRES (RESTO) | 607.144 | 623.362 | 102,7 |
| CATAMARCA | 44.983 | 47.873 | 106,4 |
| CORDOBA | 379.175 | 391.483 | 103,2 |
| CORRIENTES | 136.753 | 146.349 | 107,0 |
| CHACO | 150.180 | 148.102 | 98,6 |
| CHUBUT | 59.149 | 62.207 | 105,2 |
| ENTRE RIOS | 154.720 | 161.729 | 104,5 |
| FORMOSA | 72.767 | 77.749 | 106,8 |
| JUJUY | 95.889 | 101.979 | 106,4 |
| LA PAMPA | 37.706 | 38.715 | 102,7 |
| LA RIOJA | 36.984 | 39.444 | 106,7 |
| MENDOZA | 207.349 | 215.807 | 104,1 |
| MISIONES | 144.432 | 149.895 | 103,8 |
| NEUQUEN | 65.638 | 70.325 | 107,1 |
| RIO NEGRO | 83.127 | 88.378 | 106,3 |
| SALTA | 154.278 | 160.211 | 103,8 |
| SAN JUAN | 83.617 | 88.345 | 105,7 |
| SAN LUIS | 43.676 | 45.788 | 104,8 |
| SANTA CRUZ | 25.218 | 26.686 | 105,8 |
| SANTA FE | 388.381 | 402.149 | 103,5 |
| SANTIAGO DEL ESTERO | 123.381 | 128.378 | 104,1 |
| TIERRA DEL FUEGO | 10.171 | 10.697 | 105,2 |
| TUCUMAN | 186.165 | 192.336 | 103,3 |

NOTA: Ver definición en INDICADORES

Fuente: Censo Nacional de Población y Vivienda 1991. Serie C. INDEC
Información elaborada por la Red Federal de Información Educativa. MCE.

CUADRO 2.4-A

NIVEL PRIMARIO

TASA BRUTA DE ESCOLARIZACION PARA EL NIVEL EN LA POBLACION
DE 5 A 14 AÑOS, SEGUN JURISDICCION (EN ORDEN DESCENDENTE)

| JURISDICCION | POBLACION | | TASA % |
|---------------------|-------------------------|--------------------------------|--------------|
| | TOTAL DE 6 A 12 AÑOS | ESCOLARIZADA DE 5 A 14 AÑOS | |
| NEUQUEN | 65.638 | 70.325 | 107,1 |
| CORRIENTES | 136.753 | 146.349 | 107,0 |
| FORMOSA | 72.767 | 77.749 | 106,8 |
| LA RIOJA | 36.984 | 39.444 | 106,7 |
| CATAMARCA | 44.983 | 47.873 | 106,4 |
| JUJUY | 95.889 | 101.979 | 106,4 |
| RIO NEGRO | 83.127 | 88.378 | 106,3 |
| SANTA CRUZ | 25.218 | 26.686 | 105,8 |
| SAN JUAN | 83.617 | 88.345 | 105,7 |
| TIERRA DEL FUEGO | 10.171 | 10.697 | 105,2 |
| CHUBUT | 59.149 | 62.207 | 105,2 |
| SAN LUIS | 43.676 | 45.788 | 104,8 |
| ENTRE RIOS | 154.720 | 161.729 | 104,5 |
| MENDOZA | 207.349 | 215.807 | 104,1 |
| SANTIAGO DEL ESTERO | 123.381 | 128.378 | 104,1 |
| SALTA | 154.278 | 160.211 | 103,8 |
| MISIONES | 144.432 | 149.895 | 103,8 |
| TOTAL PAIS | 4.650.967 | 4.816.010 | 103,5 |
| SANTA FE | 388.381 | 402.149 | 103,5 |
| TUCUMAN | 186.165 | 192.336 | 103,3 |
| CORDOBA | 379.175 | 391.483 | 103,2 |
| BUENOS AIRES | 1.702.558 | 1.752.742 | 102,9 |
| LA PAMPA | 37.706 | 38.715 | 102,7 |
| CAPITAL FEDERAL | 264.670 | 268.643 | 101,5 |
| CHACO | 150.180 | 148.102 | 98,6 |

NOTA: Idem Cuadro 2.4

Fuente: Censo Nacional de Población y Vivienda 1991. Serie C. INDEC
Información elaborada por la Red Federal de Información Educativa. MCE.

CUADRO 2.5

NIVEL PRIMARIO

TASAS NETAS Y BRUTAS POR AÑO DE ESTUDIO SEGUN JURISDICCION.

| JURISDICCION | POBLACION ESCOLARIZADA | | | | | | | | | | | | | |
|----------------------|------------------------|--------|----------|--------|----------|--------|----------|--------|----------|--------|----------|--------|----------|--------|
| | 1° GRADO | | 2° GRADO | | 3° GRADO | | 4° GRADO | | 5° GRADO | | 6° GRADO | | 7° GRADO | |
| | T.BRUTA | T.NETA | T.BRUTA | T.NETA | T.BRUTA | T.NETA | T.BRUTA | T.NETA | T.BRUTA | T.NETA | T.BRUTA | T.NETA | T.BRUTA | T.NETA |
| TOTAL PAIS | 121,2 | 84,4 | 114,9 | 73,6 | 106,7 | 67,0 | 104,3 | 64,6 | 100,0 | 61,8 | 92,6 | 59,5 | 87,0 | 57,5 |
| CAPITAL FEDERAL | 111,1 | 87,6 | 105,3 | 82,1 | 103,8 | 79,3 | 102,4 | 76,4 | 98,2 | 74,2 | 98,1 | 75,5 | 93,1 | 73,3 |
| BUENOS AIRES | 105,9 | 85,8 | 117,1 | 83,2 | 105,2 | 73,2 | 104,1 | 71,0 | 101,1 | 68,4 | 95,4 | 66,3 | 93,1 | 64,6 |
| CONURBANO | 106,1 | 85,9 | 116,6 | 82,8 | 105,4 | 73,1 | 105,3 | 70,9 | 101,4 | 68,0 | 95,5 | 65,5 | 92,9 | 63,8 |
| BUENOS AIRES (RESTO) | 105,4 | 85,6 | 117,9 | 83,7 | 104,9 | 73,6 | 102,1 | 71,3 | 100,7 | 69,1 | 95,2 | 67,6 | 93,6 | 66,0 |
| CATAMARCA | 144,8 | 82,7 | 115,9 | 59,9 | 110,0 | 54,3 | 106,4 | 51,1 | 101,3 | 48,7 | 90,6 | 46,3 | 79,3 | 43,5 |
| CORDOBA | 121,9 | 86,3 | 107,3 | 73,7 | 103,4 | 69,6 | 105,5 | 69,8 | 100,7 | 67,2 | 96,4 | 65,3 | 89,7 | 62,1 |
| CORRIENTES | 163,5 | 81,4 | 126,0 | 54,2 | 111,3 | 48,2 | 108,5 | 45,4 | 96,6 | 41,1 | 77,9 | 36,9 | 67,8 | 35,2 |
| CHACO | 141,3 | 75,0 | 116,6 | 53,7 | 105,0 | 49,2 | 97,3 | 44,6 | 88,2 | 42,0 | 76,1 | 38,6 | 66,2 | 36,8 |
| CHUBUT | 119,7 | 86,3 | 111,1 | 73,1 | 110,1 | 70,9 | 105,0 | 66,4 | 103,6 | 62,0 | 97,4 | 58,8 | 89,9 | 56,0 |
| ENTRE RIOS | 135,7 | 86,3 | 112,8 | 68,6 | 106,9 | 64,6 | 101,8 | 62,0 | 100,9 | 59,1 | 91,9 | 56,6 | 83,9 | 53,5 |
| FORMOSA | 147,3 | 78,9 | 127,4 | 55,5 | 109,3 | 48,7 | 108,6 | 45,9 | 97,9 | 40,5 | 83,5 | 38,9 | 73,8 | 36,3 |
| JUJUY | 126,9 | 83,9 | 111,2 | 66,2 | 111,9 | 63,6 | 107,6 | 58,8 | 104,9 | 56,2 | 98,2 | 51,1 | 85,7 | 47,4 |
| LA PAMPA | 118,3 | 87,0 | 106,3 | 75,0 | 106,3 | 72,2 | 99,2 | 68,4 | 103,2 | 68,2 | 94,4 | 64,4 | 91,1 | 61,7 |
| LA RIOJA | 135,4 | 84,2 | 119,0 | 63,5 | 111,5 | 58,5 | 111,3 | 54,6 | 100,5 | 50,4 | 92,2 | 48,8 | 81,8 | 45,9 |
| MENDOZA | 125,9 | 85,4 | 112,3 | 71,1 | 109,6 | 67,5 | 105,5 | 65,1 | 100,1 | 60,9 | 92,4 | 58,7 | 85,0 | 56,2 |
| MISIONES | 150,5 | 77,5 | 122,8 | 54,7 | 104,9 | 47,5 | 103,1 | 45,0 | 93,2 | 41,4 | 78,7 | 38,3 | 70,1 | 36,5 |
| NEUQUEN | 127,1 | 87,3 | 113,0 | 72,4 | 115,6 | 66,6 | 110,9 | 61,2 | 105,5 | 56,5 | 90,8 | 51,1 | 87,7 | 50,2 |
| RIO NEGRO | 126,1 | 85,5 | 116,3 | 71,4 | 110,6 | 64,8 | 110,2 | 61,0 | 105,4 | 56,0 | 92,1 | 51,0 | 83,5 | 49,9 |
| SALTA | 127,5 | 80,4 | 113,7 | 64,7 | 110,3 | 60,3 | 100,8 | 56,0 | 100,8 | 55,0 | 89,2 | 51,0 | 83,6 | 48,6 |
| SAN JUAN | 132,1 | 84,5 | 116,4 | 67,8 | 104,9 | 61,8 | 105,7 | 60,7 | 99,3 | 58,9 | 95,5 | 55,7 | 88,1 | 52,9 |
| SAN LUIS | 137,4 | 82,4 | 117,2 | 65,7 | 105,7 | 59,7 | 104,8 | 56,8 | 100,8 | 53,8 | 92,3 | 52,5 | 79,8 | 48,3 |
| SANTA CRUZ | 116,4 | 88,1 | 108,9 | 77,7 | 106,2 | 72,4 | 106,2 | 70,6 | 106,0 | 67,4 | 101,4 | 64,6 | 95,0 | 59,8 |
| SANTA FE | 121,5 | 85,2 | 112,0 | 73,5 | 108,2 | 69,4 | 104,1 | 66,4 | 100,4 | 63,9 | 92,5 | 61,2 | 87,3 | 60,4 |
| SANTIAGO DEL ESTERO | 146,5 | 78,4 | 124,7 | 55,4 | 109,7 | 48,3 | 104,8 | 45,5 | 92,2 | 40,7 | 82,2 | 39,5 | 70,0 | 37,2 |
| TIERRA DEL FUEGO | 109,4 | 88,5 | 106,1 | 81,7 | 110,1 | 79,7 | 102,7 | 75,4 | 104,7 | 71,7 | 105,3 | 70,0 | 96,6 | 63,6 |
| TUCUMAN | 126,6 | 82,2 | 112,5 | 66,1 | 109,2 | 64,0 | 101,7 | 60,8 | 101,5 | 58,0 | 92,3 | 56,9 | 85,1 | 54,5 |

NOTA: Ver las definiciones de tasa neta y bruta de escolarización por grado/año en INDICADORES.

Fuente: Censo Nacional de Población y Vivienda 1991. Serie C. INDEC.
Información elaborada por la Red Federal de Información Educativa.MCE

CUADRO 2.6

NIVEL PRIMARIO

POBLACION DE 6 Y 12 AÑOS Y SU DIFERENCIA PORCENTUAL, Y POBLACION ESCOLARIZADA DE 6 AÑOS EN 1º GRADO Y 12 EN 7º Y SU DIFERENCIA PORCENTUAL, SEGUN JURISDICCION

| JURISDICCION | POBLACION | | DIF % | POBLACION ESCOLARIZADA | | DIF % |
|----------------------|----------------|----------------|------------|--------------------------|---------------------------|--------------|
| | 6 AÑOS | 12 AÑOS | | DE 6 AÑOS EN 1º GRADO | DE 12 AÑOS EN 7º GRADO | |
| TOTAL PAIS | 636.188 | 677.795 | 6,5 | 536.959 | 389.780 | -27,4 |
| CAPITAL FEDERAL | 35.847 | 40.231 | 12,2 | 31.403 | 29.499 | -6,1 |
| BUENOS AIRES | 229.103 | 249.696 | 9,0 | 196.620 | 161.287 | -18,0 |
| CONURBANO | 146.127 | 161.460 | 10,5 | 125.506 | 103.073 | -17,9 |
| BUENOS AIRES (RESTO) | 82.976 | 88.236 | 6,3 | 71.114 | 58.214 | -18,1 |
| CATAMARCA | 6.200 | 6.703 | 8,1 | 5.128 | 2.914 | -43,2 |
| CORDOBA | 50.409 | 55.526 | 10,2 | 43.488 | 34.464 | -20,8 |
| CORRIENTES | 18.930 | 19.214 | 1,5 | 15.416 | 6.758 | -56,2 |
| CHACO | 21.262 | 21.263 | 0,0 | 15.936 | 7.831 | -50,9 |
| CHUBUT | 8.433 | 8.585 | 1,8 | 7.281 | 4.805 | -34,0 |
| ENTRE RIOS | 21.027 | 22.041 | 4,8 | 18.156 | 11.801 | -35,0 |
| FORMOSA | 10.460 | 10.106 | -3,4 | 8.251 | 3.668 | -55,5 |
| JUJUY | 13.155 | 14.095 | 7,1 | 11.041 | 6.679 | -39,5 |
| LA PAMPA | 5.388 | 5.298 | -1,7 | 4.688 | 3.267 | -30,3 |
| LA RIOJA | 4.929 | 5.598 | 13,6 | 4.152 | 2.571 | -38,1 |
| MENDOZA | 27.778 | 30.128 | 8,5 | 23.717 | 16.932 | -28,6 |
| MISIONES | 21.226 | 19.797 | -6,7 | 16.445 | 7.221 | -56,1 |
| NEUQUEN | 9.320 | 9.395 | 0,8 | 8.139 | 4.717 | -42,0 |
| RIO NEGRO | 11.863 | 11.830 | -0,3 | 10.148 | 5.899 | -41,9 |
| SALTA | 22.495 | 21.531 | -4,3 | 18.088 | 10.468 | -42,1 |
| SAN JUAN | 11.332 | 12.010 | 6,0 | 9.570 | 6.349 | -33,7 |
| SAN LUIS | 5.836 | 6.593 | 13,0 | 4.810 | 3.185 | -33,8 |
| SANTA CRUZ | 3.640 | 3.457 | -5,0 | 3.208 | 2.068 | -35,5 |
| SANTA FE | 54.760 | 56.320 | 2,8 | 46.654 | 33.991 | -27,1 |
| SANTIAGO DEL ESTERO | 17.301 | 17.851 | 3,2 | 13.561 | 6.635 | -51,1 |
| TIERRA DEL FUEGO | 1.616 | 1.336 | -17,3 | 1.430 | 850 | -40,6 |
| TUCUMAN | 23.878 | 29.191 | 22,3 | 19.629 | 15.921 | -18,9 |

NOTA: La diferencia porcentual en la población expresa en qué proporción, en más o en menos, se modificaría la población de 6 años para alcanzar el valor que asume la población de 12 años. La diferencia porcentual en la población escolarizada expresa en qué proporción, en todos los casos en menos, se modificaría la población escolarizada de 6 años en 1º grado para alcanzar el valor de la población escolarizada de 12 años en 7º grado. Para una correcta interpretación de la diferencia porcentual que se verifica en las poblaciones escolarizadas, es necesario complementar su lectura con la diferencia porcentual en la población

Fuente: Censo Nacional de Población y Vivienda 1991. Serie C. INDEC.
Información elaborada por la Red Federal de Información Educativa.MCE.

CUADRO 2.6-A

NIVEL PRIMARIO

POBLACION ESCOLARIZADA DE 6 AÑOS EN 1º GRADO Y 12 EN 7º Y SU
DIFERENCIA PORCENTUAL, SEGUN JURISDICCION (EN ORDEN ASCENDENTE)

| JURISDICCION | POBLACION ESCOLARIZADA | | DIF % |
|---------------------|--------------------------|---------------------------|--------------|
| | DE 6 AÑOS EN 1º GRADO | DE 12 AÑOS EN 7º GRADO | |
| CAPITAL FEDERAL | 31.403 | 29.499 | -6,1 |
| BUENOS AIRES | 196.620 | 161.287 | -18,0 |
| TUCUMAN | 19.629 | 15.921 | -18,9 |
| CORDOBA | 43.488 | 34.464 | -20,8 |
| SANTA FE | 46.654 | 33.991 | -27,1 |
| TOTAL PAIS | 536.959 | 389.780 | -27,4 |
| MENDOZA | 23.717 | 16.932 | -28,6 |
| LA PAMPA | 4.688 | 3.267 | -30,3 |
| SAN JUAN | 9.570 | 6.349 | -33,7 |
| SAN LUIS | 4.810 | 3.185 | -33,8 |
| CHUBUT | 7.281 | 4.805 | -34,0 |
| ENTRE RIOS | 18.156 | 11.801 | -35,0 |
| SANTA CRUZ | 3.208 | 2.068 | -35,5 |
| LA RIOJA | 4.152 | 2.571 | -38,1 |
| JUJUY | 11.041 | 6.679 | -39,5 |
| TIERRA DEL FUEGO | 1.430 | 850 | -40,6 |
| RIO NEGRO | 10.148 | 5.899 | -41,9 |
| NEUQUEN | 8.139 | 4.717 | -42,0 |
| SALTA | 18.088 | 10.468 | -42,1 |
| CATAMARCA | 5.128 | 2.914 | -43,2 |
| CHACO | 15.936 | 7.831 | -50,9 |
| SANTIAGO DEL ESTERO | 13.561 | 6.635 | -51,1 |
| FORMOSA | 8.251 | 3.668 | -55,5 |
| MISIONES | 16.445 | 7.221 | -56,1 |
| CORRIENTES | 15.416 | 6.758 | -56,2 |

NOTA: Idem Cuadro 2.6

Fuente: Censo Nacional de Población y Vivienda 1991. Serie C. INDEC.
Información elaborada por la Red Federal de Información Educativa.MCE.

CUADRO 2.7

NIVEL PRIMARIO

TASA DE DESERCIÓN EN EDAD SUPERIOR A LA TEÓRICA
PARA LA POBLACION DE 15 A 19 AÑOS,
SEGUN JURISDICCION.

| JURISDICCION | POBLACION CON NIVEL PRIMARIO INCOMPLETO | TASA % |
|----------------------|---|------------|
| TOTAL PAIS | 198.681 | 7,1 |
| CAPITAL FEDERAL | 3.007 | 1,4 |
| BUENOS AIRES | 47.916 | 4,5 |
| CONURBANO (Bs.As.) | 31.853 | 4,6 |
| BUENOS AIRES (RESTO) | 16.063 | 4,2 |
| CATAMARCA | 2.140 | 8,7 |
| CORDOBA | 13.998 | 5,9 |
| CORRIENTES | 11.258 | 15,2 |
| CHACO | 15.229 | 19,6 |
| CHUBUT | 2.654 | 8,1 |
| ENTRE RIOS | 8.723 | 9,7 |
| FORMOSA | 4.765 | 12,7 |
| JUJUY | 3.395 | 6,5 |
| LA PAMPA | 1.707 | 8,0 |
| LA RIOJA | 1.515 | 7,5 |
| MENDOZA | 10.494 | 8,2 |
| MISIONES | 14.728 | 19,6 |
| NEUQUEN | 3.302 | 8,9 |
| RIO NEGRO | 4.372 | 9,6 |
| SALTA | 7.359 | 8,7 |
| SAN JUAN | 3.815 | 7,4 |
| SAN LUIS | 2.082 | 8,7 |
| SANTA CRUZ | 526 | 3,9 |
| SANTA FE | 14.408 | 6,4 |
| SANTIAGO DEL ESTERO | 11.261 | 17,9 |
| TIERRA DEL FUEGO | 133 | 2,8 |
| TUCUMAN | 9.894 | 9,2 |

NOTA: Ver definición de tasa de deserción en edad superior
a la teórica en INDICADORES

Fuente : Censo Nacional de Población y Vivienda 1991-Serie B-INDEC.
Información elaborada por la Red Federal de Información Educativa. MCE

CUADRO 2.7-A

NIVEL PRIMARIO

**TASA DE DESERCIÓN EN EDAD SUPERIOR A LA TEÓRICA
PARA LA POBLACIÓN DE 15 A 19 AÑOS,
SEGUN JURISDICCIÓN (EN ORDEN ASCENDENTE)**

| JURISDICCIÓN | POBLACION CON NIVEL PRIMARIO INCOMPLETO | TASA % |
|---------------------|--|-------------------|
| CAPITAL FEDERAL | 3.007 | 1,4 |
| TIERRA DEL FUEGO | 133 | 2,8 |
| SANTA CRUZ | 526 | 3,9 |
| BUENOS AIRES | 47.916 | 4,5 |
| CORDOBA | 13.998 | 5,9 |
| SANTA FE | 14.408 | 6,4 |
| JUJUY | 3.395 | 6,5 |
| TOTAL PAIS | 198.681 | 7,1 |
| SAN JUAN | 3.815 | 7,4 |
| LA RIOJA | 1.515 | 7,5 |
| LA PAMPA | 1.707 | 8,0 |
| CHUBUT | 2.654 | 8,1 |
| MENDOZA | 10.494 | 8,2 |
| SAN LUIS | 2.082 | 8,7 |
| SALTA | 7.359 | 8,7 |
| CATAMARCA | 2.140 | 8,7 |
| NEUQUEN | 3.302 | 8,9 |
| TUCUMAN | 9.894 | 9,2 |
| RIO NEGRO | 4.372 | 9,6 |
| ENTRE RIOS | 8.723 | 9,7 |
| FORMOSA | 4.765 | 12,7 |
| CORRIENTES | 11.258 | 15,2 |
| SANTIAGO DEL ESTERO | 11.261 | 17,9 |
| CHACO | 15.229 | 19,6 |
| MISIONES | 14.728 | 19,6 |

NOTA: Idem Cuadro 2.7

Fuente : Censo Nacional de Población y Vivienda 1991-Serie B-INDEC.
Información elaborada por la Red Federal de Información Educativa. MCE

3. Nivel Medio

CUADRO 3.1

NIVEL MEDIO

POBLACION ESCOLARIZADA DE 12 A 19 AÑOS POR AÑO DE ESTUDIO, SEGUN JURISDICCION.

| JURISDICCION | POBLACION ESCOLARIZADA | | | | | |
|----------------------|------------------------|----------------|----------------|----------------|----------------|----------------|
| | TOTAL | 1° AÑO | 2° AÑO | 3° AÑO | 4° AÑO | 5° AÑO |
| TOTAL PAIS | 2.033.198 | 628.122 | 494.289 | 381.145 | 296.467 | 233.175 |
| CAPITAL FEDERAL | 187.606 | 48.670 | 42.673 | 36.932 | 31.546 | 27.785 |
| BUENOS AIRES | 769.115 | 236.350 | 189.647 | 144.334 | 110.295 | 88.489 |
| CONURBANO | 491.666 | 153.072 | 122.082 | 92.208 | 68.818 | 55.486 |
| BUENOS AIRES (RESTO) | 277.449 | 83.278 | 67.565 | 52.126 | 41.477 | 33.003 |
| CATAMARCA | 18.034 | 5.502 | 4.478 | 3.481 | 2.522 | 2.051 |
| CORDOBA | 177.639 | 53.352 | 41.968 | 34.246 | 26.698 | 21.375 |
| CORRIENTES | 43.032 | 13.942 | 10.860 | 7.830 | 6.075 | 4.325 |
| CHACO | 43.450 | 14.047 | 10.740 | 7.969 | 6.272 | 4.422 |
| CHUBUT | 25.323 | 9.062 | 5.959 | 4.593 | 3.241 | 2.468 |
| ENTRE RIOS | 63.835 | 20.185 | 15.125 | 11.750 | 9.365 | 7.410 |
| FORMOSA | 25.374 | 8.333 | 6.382 | 4.727 | 3.555 | 2.377 |
| JUJUY | 43.488 | 13.856 | 11.027 | 8.430 | 6.215 | 3.960 |
| LA PAMPA | 15.653 | 4.732 | 3.728 | 2.864 | 2.429 | 1.900 |
| LA RIOJA | 15.593 | 4.806 | 3.823 | 3.062 | 2.158 | 1.744 |
| MENDOZA | 89.955 | 28.727 | 22.301 | 16.444 | 12.862 | 9.621 |
| MISIONES | 39.573 | 12.968 | 9.952 | 7.286 | 5.269 | 4.098 |
| NEUQUEN | 27.262 | 9.450 | 6.967 | 4.889 | 3.541 | 2.415 |
| RIO NEGRO | 33.952 | 11.981 | 8.630 | 5.787 | 4.416 | 3.138 |
| SALTA | 66.679 | 22.107 | 16.471 | 12.397 | 9.323 | 6.381 |
| SAN JUAN | 37.665 | 11.809 | 9.370 | 7.040 | 5.378 | 4.068 |
| SAN LUIS | 16.910 | 5.476 | 4.049 | 3.126 | 2.481 | 1.778 |
| SANTA CRUZ | 12.486 | 3.655 | 3.320 | 2.477 | 1.776 | 1.258 |
| SANTA FE | 167.081 | 52.103 | 39.312 | 30.538 | 24.500 | 20.628 |
| SANTIAGO DEL ESTERO | 36.460 | 11.359 | 9.344 | 6.798 | 5.345 | 3.614 |
| TIERRA DEL FUEGO | 4.576 | 1.775 | 1.204 | 706 | 554 | 337 |
| TUCUMAN | 72.457 | 23.875 | 16.959 | 13.439 | 10.651 | 7.533 |

NOTA: La población escolarizada de 12 a 19 años, por año de estudio, da cuenta de la cantidad de efectivos que asisten a cada año sin importar la edad que tengan mientras se encuentren contenidos dentro del grupo etario de referencia.

Fuente: Censo Nacional de Población y Vivienda 1991. Serie C. INDEC.
Información elaborada por la Red Federal de Información Educativa.MCE

CUADRO 3.1-A

NIVEL MEDIO

DISTRIBUCION DE LA POBLACION ESCOLARIZADA DE 12 A 19 AÑOS POR AÑO DE ESTUDIO, SEGUN JURISDICCION(EN PORCENTAJE)

| JURISDICCION | POBLACION ESCOLARIZADA | | | | | |
|----------------------|------------------------|-------------|-------------|-------------|-------------|-------------|
| | TOTAL | 1º AÑO | 2º AÑO | 3º AÑO | 4º AÑO | 5º AÑO |
| TOTAL PAIS | 2.033.198 | 30,9 | 24,3 | 18,7 | 14,6 | 11,5 |
| CAPITAL FEDERAL | 187.606 | 25,9 | 22,7 | 19,7 | 16,8 | 14,8 |
| BUENOS AIRES | 769.115 | 30,7 | 24,7 | 18,8 | 14,3 | 11,5 |
| CONURBANO | 491.666 | 31,1 | 24,8 | 18,8 | 14,0 | 11,3 |
| BUENOS AIRES (RESTO) | 277.449 | 30,0 | 24,4 | 18,8 | 14,9 | 11,9 |
| CATAMARCA | 18.034 | 30,5 | 24,8 | 19,3 | 14,0 | 11,4 |
| CORDOBA | 177.639 | 30,0 | 23,6 | 19,3 | 15,0 | 12,0 |
| CORRIENTES | 43.032 | 32,4 | 25,2 | 18,2 | 14,1 | 10,1 |
| CHACO | 43.450 | 32,3 | 24,7 | 18,3 | 14,4 | 10,2 |
| CHUBUT | 25.323 | 35,8 | 23,5 | 18,1 | 12,8 | 9,7 |
| ENTRE RIOS | 63.835 | 31,6 | 23,7 | 18,4 | 14,7 | 11,6 |
| FORMOSA | 25.374 | 32,8 | 25,2 | 18,6 | 14,0 | 9,4 |
| JUJUY | 43.488 | 31,9 | 25,4 | 19,4 | 14,3 | 9,1 |
| LA PAMPA | 15.653 | 30,2 | 23,8 | 18,3 | 15,5 | 12,1 |
| LA RIOJA | 15.593 | 30,8 | 24,5 | 19,6 | 13,8 | 11,2 |
| MENDOZA | 89.955 | 31,9 | 24,8 | 18,3 | 14,3 | 10,7 |
| MISIONES | 39.573 | 32,8 | 25,1 | 18,4 | 13,3 | 10,4 |
| NEUQUEN | 27.262 | 34,7 | 25,6 | 17,9 | 13,0 | 8,9 |
| RIO NEGRO | 33.952 | 35,3 | 25,4 | 17,0 | 13,0 | 9,2 |
| SALTA | 66.679 | 33,2 | 24,7 | 18,6 | 14,0 | 9,6 |
| SAN JUAN | 37.665 | 31,4 | 24,9 | 18,7 | 14,3 | 10,8 |
| SAN LUIS | 16.910 | 32,4 | 23,9 | 18,5 | 14,7 | 10,5 |
| SANTA CRUZ | 12.486 | 29,3 | 26,6 | 19,8 | 14,2 | 10,1 |
| SANTA FE | 167.081 | 31,2 | 23,5 | 18,3 | 14,7 | 12,3 |
| SANTIAGO DEL ESTERO | 36.460 | 31,2 | 25,6 | 18,6 | 14,7 | 9,9 |
| TIERRA DEL FUEGO | 4.576 | 38,8 | 26,3 | 15,4 | 12,1 | 7,4 |
| TUCUMAN | 72.457 | 33,0 | 23,4 | 18,5 | 14,7 | 10,4 |

NOTA: La población escolarizada de 12 a 19 años, por año de estudio, da cuenta de la cantidad de efectivos que asisten a cada año sin importar la edad que tengan mientras se encuentren contenidos dentro del grupo etario de referencia.

Fuente: Censo Nacional de Población y Vivienda 1991. Serie C. INDEC.
Información elaborada por la Red Federal de Información Educativa.MCE

CUADRO 3.2

NIVEL MEDIO

POBLACION ESCOLARIZADA POR EDAD SIMPLE SEGUN JURISDICCION (EN PORCENTAJE)

| JURISDICCION | EDAD | | | | |
|----------------------|-------------|-------------|-------------|-------------|-------------|
| | 13 años(*) | 14 años | 15 años | 16 años | 17 años |
| TOTAL PAIS | 59,0 | 64,6 | 63,8 | 58,2 | 48,7 |
| CAPITAL FEDERAL | 83,3 | 87,9 | 86,6 | 81,4 | 69,3 |
| BUENOS AIRES | 62,9 | 66,6 | 63,8 | 57,0 | 48,3 |
| CONURBANO | 61,4 | 65,8 | 62,6 | 56,0 | 47,5 |
| BUENOS AIRES (RESTO) | 65,5 | 68,0 | 66,6 | 58,9 | 49,6 |
| CATAMARCA | 47,4 | 56,9 | 62,2 | 57,5 | 49,1 |
| CORDOBA | 65,6 | 70,9 | 70,1 | 61,8 | 49,8 |
| CORRIENTES | 37,3 | 47,0 | 49,7 | 47,6 | 40,1 |
| CHACO | 38,3 | 45,0 | 45,6 | 41,3 | 35,5 |
| CHUBUT | 58,1 | 66,9 | 68,1 | 60,3 | 50,0 |
| ENTRE RIOS | 55,1 | 60,2 | 62,5 | 56,8 | 48,0 |
| FORMOSA | 39,7 | 49,9 | 55,0 | 52,4 | 45,2 |
| JUJUY | 49,6 | 61,5 | 68,5 | 65,9 | 58,3 |
| LA PAMPA | 62,9 | 66,6 | 63,6 | 56,7 | 46,8 |
| LA RIOJA | 49,8 | 60,4 | 64,9 | 60,6 | 50,4 |
| MENDOZA | 59,3 | 65,5 | 62,8 | 55,5 | 47,0 |
| MISSIONES | 34,8 | 43,0 | 42,9 | 40,6 | 34,4 |
| NEUQUEN | 51,5 | 64,8 | 66,9 | 60,6 | 49,6 |
| RIO NEGRO | 52,0 | 63,5 | 64,4 | 59,2 | 48,9 |
| SALTA | 52,7 | 62,6 | 64,8 | 60,7 | 52,6 |
| SAN JUAN | 55,2 | 61,9 | 64,0 | 59,3 | 49,9 |
| SAN LUIS | 54,3 | 61,2 | 60,9 | 56,0 | 43,9 |
| SANTA CRUZ | 64,5 | 76,2 | 81,0 | 77,4 | 66,4 |
| SANTA FE | 63,4 | 67,2 | 65,1 | 60,5 | 48,2 |
| SANTIAGO DEL ESTERO | 38,6 | 43,6 | 45,8 | 43,2 | 35,4 |
| TIERRA DEL FUEGO | 68,7 | 81,9 | 80,9 | 72,4 | 60,1 |
| TUCUMAN | 55,1 | 57,8 | 55,4 | 51,7 | 40,4 |

(*) Se debe tener presente que existe población escolarizada de 13 años en el nivel primario

NOTA: La población escolarizada en el nivel, por edad simple, refiere al porcentaje de población total de cada edad que asiste al nivel medio sin importar en qué año se encuentre.

Fuente: Censo Nacional de Población y Vivienda 1991 - Serie C - INDEC.
Información elaborada por la Red Federal de Información Educativa. MCE.

CUADRO 3.3

NIVEL MEDIO

TASA NETA DE ESCOLARIZACION PARA EL NIVEL EN LA POBLACION
DE 13 A 17 AÑOS , SEGUN JURISDICCION.

| JURISDICCION | POBLACION | | TASA % |
|----------------------|------------------|------------------|-------------|
| | TOTAL | ESCOLARIZADA | |
| TOTAL PAIS | 3.085.662 | 1.830.202 | 59,3 |
| CAPITAL FEDERAL | 208.807 | 171.251 | 82,0 |
| BUENOS AIRES | 1.160.061 | 698.809 | 60,2 |
| CONURBANO | 751.729 | 445.141 | 59,2 |
| BUENOS AIRES (RESTO) | 408.332 | 253.668 | 62,1 |
| CATAMARCA | 28.824 | 15.793 | 54,8 |
| CORDOBA | 250.445 | 161.450 | 64,5 |
| CORRIENTES | 83.825 | 37.332 | 44,5 |
| CHACO | 92.026 | 38.026 | 41,3 |
| CHUBUT | 36.985 | 22.623 | 61,2 |
| ENTRE RIOS | 100.598 | 57.264 | 56,9 |
| FORMOSA | 44.308 | 21.475 | 48,5 |
| JUJUY | 60.580 | 36.846 | 60,8 |
| LA PAMPA | 24.149 | 14.451 | 59,8 |
| LA RIOJA | 23.797 | 13.652 | 57,4 |
| MENDOZA | 139.446 | 81.442 | 58,4 |
| MISIONES | 87.692 | 34.507 | 39,4 |
| NEUQUEN | 41.170 | 24.268 | 58,9 |
| RIO NEGRO | 52.254 | 30.206 | 57,8 |
| SALTA | 97.755 | 57.728 | 59,1 |
| SAN JUAN | 57.301 | 33.447 | 58,4 |
| SAN LUIS | 27.279 | 15.201 | 55,7 |
| SANTA CRUZ | 14.791 | 10.828 | 73,2 |
| SANTA FE | 249.713 | 153.379 | 61,4 |
| SANTIAGO DEL ESTERO | 75.987 | 31.636 | 41,6 |
| TIERRA DEL FUEGO | 5.482 | 4.023 | 73,4 |
| TUCUMAN | 122.387 | 64.565 | 52,8 |

NOTA: Ver definición en INDICADORES

Fuente: Censo Nacional de Población y Vivienda 1991. Serie C. INDEC
Información elaborada por la Red Federal de Información Educativa. MCE.

CUADRO 3.3-A

NIVEL MEDIO

TASA NETA DE ESCOLARIZACION PARA EL NIVEL EN LA POBLACION
DE 13 A 17 AÑOS , SEGUN JURISDICCION (EN ORDEN DESCENDENTE)

| JURISDICCION | POBLACION | | TASA % |
|---------------------|------------------|------------------|-------------|
| | TOTAL | ESCOLARIZADA | |
| CAPITAL FEDERAL | 208.807 | 171.251 | 82,0 |
| TIERRA DEL FUEGO | 5.482 | 4.023 | 73,4 |
| SANTA CRUZ | 14.791 | 10.828 | 73,2 |
| CORDOBA | 250.445 | 161.450 | 64,5 |
| SANTA FE | 249.713 | 153.379 | 61,4 |
| CHUBUT | 36.985 | 22.623 | 61,2 |
| JUJUY | 60.580 | 36.846 | 60,8 |
| BUENOS AIRES | 1.160.061 | 698.809 | 60,2 |
| LA PAMPA | 24.149 | 14.451 | 59,8 |
| TOTAL PAIS | 3.085.662 | 1.830.202 | 59,3 |
| SALTA | 97.755 | 57.728 | 59,1 |
| NEUQUEN | 41.170 | 24.268 | 58,9 |
| MENDOZA | 139.446 | 81.442 | 58,4 |
| SAN JUAN | 57.301 | 33.447 | 58,4 |
| RIO NEGRO | 52.254 | 30.206 | 57,8 |
| LA RIOJA | 23.797 | 13.652 | 57,4 |
| ENTRE RIOS | 100.598 | 57.264 | 56,9 |
| SAN LUIS | 27.279 | 15.201 | 55,7 |
| CATAMARCA | 28.824 | 15.793 | 54,8 |
| TUCUMAN | 122.387 | 64.565 | 52,8 |
| FORMOSA | 44.308 | 21.475 | 48,5 |
| CORRIENTES | 83.825 | 37.332 | 44,5 |
| SANTIAGO DEL ESTERO | 75.987 | 31.636 | 41,6 |
| CHACO | 92.026 | 38.026 | 41,3 |
| MISIONES | 87.692 | 34.507 | 39,4 |

NOTA: Idem Cuadro 3.3

Fuente: Censo Nacional de Población y Vivienda 1991. Serie C. INDEC
Información elaborada por la Red Federal de Información Educativa. MCE.

CUADRO 3.4

NIVEL MEDIO

TASA BRUTA DE ESCOLARIZACION PARA EL NIVEL EN LA POBLACION
DE 12 A 19 AÑOS , SEGUN JURISDICCION.

| JURISDICCION | POBLACION | | TASA % |
|----------------------|--------------------------|---------------------------------|-------------|
| | TOTAL DE 13 A 17 AÑOS | ESCOLARIZADA DE 12 A 19 AÑOS | |
| TOTAL PAIS | 3.085.662 | 2.033.198 | 65,9 |
| CAPITAL FEDERAL | 208.807 | 187.606 | 89,8 |
| BUENOS AIRES | 1.160.061 | 769.115 | 66,3 |
| CONURBANO | 751.729 | 491.666 | 65,4 |
| BUENOS AIRES (RESTO) | 408.332 | 277.449 | 67,9 |
| CATAMARCA | 28.824 | 18.034 | 62,6 |
| CORDOBA | 250.445 | 177.639 | 70,9 |
| CORRIENTES | 83.825 | 43.032 | 51,3 |
| CHACO | 92.026 | 43.450 | 47,2 |
| CHUBUT | 36.985 | 25.323 | 68,5 |
| ENTRE RIOS | 100.598 | 63.835 | 63,5 |
| FORMOSA | 44.308 | 25.374 | 57,3 |
| JUJUY | 60.580 | 43.488 | 71,8 |
| LA PAMPA | 24.149 | 15.653 | 64,8 |
| LA RIOJA | 23.797 | 15.593 | 65,5 |
| MENDOZA | 139.446 | 89.955 | 64,5 |
| MISIONES | 87.692 | 39.573 | 45,1 |
| NEUQUEN | 41.170 | 27.262 | 66,2 |
| RIO NEGRO | 52.254 | 33.952 | 65,0 |
| SALTA | 97.755 | 66.679 | 68,2 |
| SAN JUAN | 57.301 | 37.665 | 65,7 |
| SAN LUIS | 27.279 | 16.910 | 62,0 |
| SANTA CRUZ | 14.791 | 12.486 | 84,4 |
| SANTA FE | 249.713 | 167.081 | 66,9 |
| SANTIAGO DEL ESTERO | 75.987 | 36.460 | 48,0 |
| TIERRA DEL FUEGO | 5.482 | 4.576 | 83,5 |
| TUCUMAN | 122.387 | 72.457 | 59,2 |

NOTA: Ver definición en INDICADORES

Fuente: Censo Nacional de Población y Vivienda 1991. Serie C. INDEC
Información elaborada por la Red Federal de Información Educativa. MCE.

CUADRO 3.4-A

NIVEL MEDIO

**TASA BRUTA DE ESCOLARIZACION PARA EL NIVEL EN LA POBLACION
DE 12 A 19 AÑOS , SEGUN JURISDICCION (EN ORDEN DESCENDENTE).**

| JURISDICCION | POBLACION | | TASA % |
|---------------------|--------------------------|---------------------------------|-------------|
| | TOTAL DE 13 A 17 AÑOS | ESCOLARIZADA DE 12 A 19 AÑOS | |
| CAPITAL FEDERAL | 208.807 | 187.606 | 89,8 |
| SANTA CRUZ | 14.791 | 12.486 | 84,4 |
| TIERRA DEL FUEGO | 5.482 | 4.576 | 83,5 |
| JUJUY | 60.580 | 43.488 | 71,8 |
| CORDOBA | 250.445 | 177.639 | 70,9 |
| CHUBUT | 36.985 | 25.323 | 68,5 |
| SALTA | 97.755 | 66.679 | 68,2 |
| SANTA FE | 249.713 | 167.081 | 66,9 |
| BUENOS AIRES | 1.160.061 | 769.115 | 66,3 |
| NEUQUEN | 41.170 | 27.262 | 66,2 |
| TOTAL PAIS | 3.085.662 | 2.033.198 | 65,9 |
| SAN JUAN | 57.301 | 37.665 | 65,7 |
| LA RIOJA | 23.797 | 15.593 | 65,5 |
| RIO NEGRO | 52.254 | 33.952 | 65,0 |
| LA PAMPA | 24.149 | 15.653 | 64,8 |
| MENDOZA | 139.446 | 89.955 | 64,5 |
| ENTRE RIOS | 100.598 | 63.835 | 63,5 |
| CATAMARCA | 28.824 | 18.034 | 62,6 |
| SAN LUIS | 27.279 | 16.910 | 62,0 |
| TUCUMAN | 122.387 | 72.457 | 59,2 |
| FORMOSA | 44.308 | 25.374 | 57,3 |
| CORRIENTES | 83.825 | 43.032 | 51,3 |
| SANTIAGO DEL ESTERO | 75.987 | 36.460 | 48,0 |
| CHACO | 92.026 | 43.450 | 47,2 |
| MISIONES | 87.692 | 39.573 | 45,1 |

NOTA: Idem Cuadro 3.4

Fuente: Censo Nacional de Población y Vivienda 1991. Serie C. INDEC
Información elaborada por la Red Federal de Información Educativa. MCE.

CUADRO 3.5

NIVEL MEDIO

TASAS NETAS Y BRUTAS POR AÑO DE ESTUDIO SEGUN JURISDICCION.

| JURISDICCION | POBLACION ESCOLARIZADA | | | | | | | | | |
|----------------------|------------------------|-------------|-------------|-------------|-------------|-------------|-------------|-------------|-------------|-------------|
| | 1° AÑO | | 2° AÑO | | 3° AÑO | | 4° AÑO | | 5° AÑO | |
| | T.BRUTA | T.NETA | T.BRUTA | T.NETA | T.BRUTA | T.NETA | T.BRUTA | T.NETA | T.BRUTA | T.NETA |
| TOTAL PAIS | 94,8 | 52,5 | 75,9 | 41,5 | 62,1 | 35,2 | 49,4 | 29,4 | 41,9 | 26,6 |
| CAPITAL FEDERAL | 119,0 | 75,3 | 99,7 | 63,2 | 88,1 | 56,1 | 74,0 | 49,6 | 68,4 | 46,8 |
| BUENOS AIRES | 96,4 | 57,1 | 76,7 | 44,2 | 62,2 | 37,0 | 49,2 | 30,2 | 41,9 | 27,7 |
| CONURBANO | 96,8 | 56,0 | 75,4 | 42,8 | 61,0 | 35,3 | 47,5 | 28,1 | 40,9 | 26,1 |
| BUENOS AIRES (RESTO) | 95,7 | 59,2 | 79,0 | 47,0 | 64,4 | 40,1 | 52,1 | 34,1 | 43,8 | 30,5 |
| CATAMARCA | 87,5 | 39,8 | 72,3 | 31,9 | 60,8 | 30,1 | 44,4 | 23,5 | 41,5 | 22,2 |
| CORDOBA | 100,1 | 57,8 | 79,8 | 46,5 | 67,7 | 40,5 | 54,9 | 34,0 | 47,1 | 30,0 |
| CORRIENTES | 76,7 | 31,2 | 61,9 | 26,5 | 46,4 | 21,6 | 36,7 | 17,9 | 29,5 | 15,8 |
| CHACO | 70,0 | 32,7 | 55,7 | 25,3 | 43,1 | 21,1 | 34,8 | 18,6 | 27,4 | 15,5 |
| CHUBUT | 110,4 | 53,2 | 75,4 | 38,3 | 61,6 | 32,3 | 46,3 | 25,7 | 38,4 | 22,4 |
| ENTRE RIOS | 92,1 | 48,5 | 71,3 | 37,6 | 58,8 | 33,9 | 48,1 | 29,1 | 41,1 | 26,8 |
| FORMOSA | 84,8 | 33,3 | 65,4 | 25,7 | 55,0 | 21,5 | 42,0 | 18,2 | 31,0 | 15,2 |
| JUJUY | 105,8 | 43,6 | 86,2 | 33,8 | 70,3 | 28,0 | 50,5 | 22,4 | 38,1 | 17,6 |
| LA PAMPA | 90,2 | 55,5 | 74,1 | 45,3 | 60,4 | 39,7 | 51,1 | 34,3 | 43,4 | 30,6 |
| LA RIOJA | 90,5 | 42,9 | 73,7 | 36,3 | 66,1 | 31,9 | 46,3 | 25,0 | 43,5 | 23,4 |
| MENDOZA | 95,7 | 54,0 | 78,4 | 42,6 | 59,3 | 32,9 | 47,1 | 27,8 | 37,1 | 24,8 |
| MISIONES | 68,1 | 29,1 | 53,3 | 23,2 | 40,9 | 18,1 | 30,9 | 15,0 | 27,0 | 14,3 |
| NEUQUEN | 105,9 | 46,2 | 79,6 | 37,0 | 60,8 | 31,1 | 45,2 | 24,1 | 31,7 | 19,3 |
| RIO NEGRO | 103,5 | 47,0 | 80,4 | 35,9 | 55,4 | 26,9 | 43,6 | 23,5 | 33,5 | 19,6 |
| SALTA | 104,7 | 45,2 | 80,6 | 33,7 | 63,1 | 27,4 | 47,7 | 22,6 | 37,5 | 19,2 |
| SAN JUAN | 97,7 | 47,9 | 80,3 | 36,9 | 63,1 | 30,9 | 46,1 | 25,5 | 38,0 | 22,9 |
| SAN LUIS | 86,6 | 46,4 | 69,5 | 36,8 | 60,3 | 32,3 | 48,5 | 27,0 | 36,8 | 22,1 |
| SANTA CRUZ | 111,8 | 57,9 | 106,0 | 49,8 | 83,0 | 39,4 | 62,3 | 32,3 | 49,3 | 26,5 |
| SANTA FE | 93,2 | 56,3 | 73,8 | 44,9 | 63,1 | 39,5 | 52,1 | 34,6 | 45,7 | 30,8 |
| SANTIAGO DEL ESTERO | 66,7 | 30,6 | 56,1 | 25,2 | 45,7 | 20,7 | 36,6 | 17,2 | 28,2 | 14,6 |
| TIERRA DEL FUEGO | 129,9 | 63,2 | 99,7 | 48,4 | 65,8 | 36,3 | 57,4 | 32,2 | 38,7 | 25,6 |
| TUCUMAN | 83,1 | 47,2 | 67,6 | 35,6 | 56,6 | 29,8 | 45,1 | 24,5 | 35,6 | 20,1 |

NOTA: Ver las definiciones de tasa neta y bruta de escolarización por grado/año en INDICADORES.

Fuente: Censo Nacional de Población y Vivienda 1991. Serie C. INDEC.
 Información elaborada por la Red Federal de Información Educativa.MCE

CUADRO 3.6

NIVEL MEDIO

POBLACION DE 13 Y 17 AÑOS Y SU DIFERENCIA PORCENTUAL, Y POBLACION ESCOLARIZADA DE 13 AÑOS EN 1º AÑO Y 17 EN 5º Y SU DIFERENCIA PORCENTUAL, SEGUN JURISDICCION

| JURISDICCION | POBLACION | | DIF % | POBLACION ESCOLARIZADA | | DIF % |
|----------------------|----------------|----------------|--------------|-------------------------|-------------------------|--------------|
| | 13 AÑOS | 17 AÑOS | | DE 13 AÑOS EN 1º AÑO | DE 17 AÑOS EN 5º AÑO | |
| | | | | | | |
| TOTAL PAIS | 662.911 | 556.974 | -16,0 | 348.079 | 148.133 | -57,4 |
| CAPITAL FEDERAL | 40.882 | 40.605 | -0,7 | 30.768 | 19.003 | -38,2 |
| BUENOS AIRES | 245.201 | 211.183 | -13,9 | 140.042 | 58.440 | -58,3 |
| CONURBANO | 158.210 | 135.776 | -14,2 | 88.541 | 35.426 | -60,0 |
| BUENOS AIRES (RESTO) | 86.991 | 75.407 | -13,3 | 51.501 | 23.014 | -55,3 |
| CATAMARCA | 6.291 | 4.940 | -21,5 | 2.504 | 1.099 | -56,1 |
| CORDOBA | 53.279 | 45.349 | -14,9 | 30.769 | 13.600 | -55,8 |
| CORRIENTES | 18.171 | 14.676 | -19,2 | 5.674 | 2.320 | -59,1 |
| CHACO | 20.080 | 16.160 | -19,5 | 6.572 | 2.507 | -61,9 |
| CHUBUT | 8.208 | 6.429 | -21,7 | 4.363 | 1.439 | -67,0 |
| ENTRE RIOS | 21.914 | 18.026 | -17,7 | 10.620 | 4.825 | -54,6 |
| FORMOSA | 9.830 | 7.659 | -22,1 | 3.276 | 1.167 | -64,4 |
| JUJUY | 13.091 | 10.400 | -20,6 | 5.708 | 1.826 | -68,0 |
| LA PAMPA | 5.249 | 4.374 | -16,7 | 2.915 | 1.337 | -54,1 |
| LA RIOJA | 5.311 | 4.010 | -24,5 | 2.278 | 938 | -58,8 |
| MENDOZA | 30.004 | 25.927 | -13,6 | 16.202 | 6.435 | -60,3 |
| MISIONES | 19.032 | 15.156 | -20,4 | 5.543 | 2.163 | -61,0 |
| NEUQUEN | 8.926 | 7.629 | -14,5 | 4.122 | 1.475 | -64,2 |
| RIO NEGRO | 11.571 | 9.375 | -19,0 | 5.436 | 1.839 | -66,2 |
| SALTA | 21.122 | 17.004 | -19,5 | 9.540 | 3.265 | -65,8 |
| SAN JUAN | 12.093 | 10.710 | -11,4 | 5.796 | 2.452 | -57,7 |
| SAN LUIS | 6.324 | 4.831 | -23,6 | 2.933 | 1.070 | -63,5 |
| SANTA CRUZ | 3.270 | 2.554 | -21,9 | 1.893 | 677 | -64,2 |
| SANTA FE | 55.931 | 45.091 | -19,4 | 31.484 | 13.892 | -55,9 |
| SANTIAGO DEL ESTERO | 17.036 | 12.834 | -24,7 | 5.211 | 1.874 | -64,0 |
| TIERRA DEL FUEGO | 1.366 | 870 | -36,3 | 863 | 223 | -74,2 |
| TUCUMAN | 28.729 | 21.182 | -26,3 | 13.567 | 4.267 | -68,5 |

NOTA: La diferencia porcentual en la población expresa en qué proporción, en todos los casos menos, se modificaría la población de 13 años para alcanzar el valor que asume la población de 17 años. La diferencia porcentual en la población escolarizada expresa en qué proporción, en todos los casos en menos, se modificaría la población escolarizada de 13 años en 1º año para alcanzar el valor de la población escolarizada de 17 años en 5º año.

Para una correcta interpretación de la diferencia porcentual que se verifica en las poblaciones escolarizadas, es necesario complementar su lectura con la diferencia porcentual en la población

Fuente: Censo Nacional de Población y Vivienda 1991. Serie C. INDEC.
Información elaborada por la Red Federal de Información Educativa.MCE.

CUADRO 3.6-A

NIVEL MEDIO

POBLACION ESCOLARIZADA DE 13 AÑOS EN 1º AÑO Y 17 EN 5º Y SU
DIFERENCIA PORCENTUAL, SEGUN JURISDICCION (EN ORDEN ASCENDENTE)

| JURISDICCION | POBLACION ESCOLARIZADA | | DIF % |
|---------------------|-------------------------|-------------------------|--------------|
| | DE 13 AÑOS EN 1º AÑO | DE 17 AÑOS EN 5º AÑO | |
| CAPITAL FEDERAL | 30.768 | 19.003 | -38,2 |
| LA PAMPA | 2.915 | 1.337 | -54,1 |
| ENTRE RIOS | 10.620 | 4.825 | -54,6 |
| CORDOBA | 30.769 | 13.600 | -55,8 |
| SANTA FE | 31.484 | 13.892 | -55,9 |
| CATAMARCA | 2.504 | 1.099 | -56,1 |
| TOTAL PAIS | 348.079 | 148.133 | -57,4 |
| SAN JUAN | 5.796 | 2.452 | -57,7 |
| BUENOS AIRES | 140.042 | 58.440 | -58,3 |
| LA RIOJA | 2.278 | 938 | -58,8 |
| CORRIENTES | 5.674 | 2.320 | -59,1 |
| MENDOZA | 16.202 | 6.435 | -60,3 |
| MISIONES | 5.543 | 2.163 | -61,0 |
| CHACO | 6.572 | 2.507 | -61,9 |
| SAN LUIS | 2.933 | 1.070 | -63,5 |
| SANTIAGO DEL ESTERO | 5.211 | 1.874 | -64,0 |
| NEUQUEN | 4.122 | 1.475 | -64,2 |
| SANTA CRUZ | 1.893 | 677 | -64,2 |
| FORMOSA | 3.276 | 1.167 | -64,4 |
| SALTA | 9.540 | 3.265 | -65,8 |
| RIO NEGRO | 5.436 | 1.839 | -66,2 |
| CHUBUT | 4.363 | 1.439 | -67,0 |
| JUJUY | 5.708 | 1.826 | -68,0 |
| TUCUMAN | 13.567 | 4.267 | -68,5 |
| TIERRA DEL FUEGO | 863 | 223 | -74,2 |

NOTA: Idem Cuadro 3.6

Fuente: Censo Nacional de Población y Vivienda 1991. Serie C. INDEC.
Información elaborada por la Red Federal de Información Educativa.MCE.

CUADRO 3.7

NIVEL MEDIO

**TASA DE DESERCIÓN EN EDAD SUPERIOR A LA TEÓRICA
PARA LA POBLACION DE 20 A 24 AÑOS,
SEGUN JURISDICCION.**

| JURISDICCION | NIVEL MEDIO INCOMPLETO | TASA % |
|----------------------|------------------------------|-------------|
| TOTAL PAIS | 421.487 | 27,3 |
| CAPITAL FEDERAL | 28.542 | 15,3 |
| BUENOS AIRES | 180.703 | 30,7 |
| CONURBANO | 123.998 | 32,5 |
| BUENOS AIRES (RESTO) | 56.705 | 27,4 |
| CATAMARCA | 3.400 | 29,5 |
| CORDOBA | 36.738 | 24,4 |
| CORRIENTES | 7.528 | 23,2 |
| CHACO | 8.737 | 29,2 |
| CHUBUT | 6.646 | 40,9 |
| ENTRE RIOS | 10.804 | 26,7 |
| FORMOSA | 4.456 | 28,6 |
| JUJUY | 8.122 | 32,0 |
| LA PAMPA | 2.954 | 30,3 |
| LA RIOJA | 2.980 | 28,2 |
| MENDOZA | 20.835 | 31,7 |
| MISIONES | 7.510 | 30,2 |
| NEUQUEN | 7.666 | 38,7 |
| RIO NEGRO | 8.258 | 38,8 |
| SALTA | 12.095 | 28,8 |
| SAN JUAN | 6.390 | 27,2 |
| SAN LUIS | 4.187 | 31,8 |
| SANTA CRUZ | 3.591 | 40,1 |
| SANTA FE | 28.638 | 22,6 |
| SANTIAGO DEL ESTERO | 6.011 | 28,0 |
| TIERRA DEL FUEGO | 1.580 | 43,6 |
| TUCUMAN | 13.116 | 24,6 |

NOTA: Ver definición de tasa de deserción en edad superior
a la teórica en INDICADORES

Fuente : Censo Nacional de Población y Vivienda 1991-Serie B-INDEC.
Información elaborada por la Red Federal de Información Educativa. MCE

CUADRO 3.7-A

NIVEL MEDIO

TASA DE DESERCIÓN EN EDAD SUPERIOR A LA TEÓRICA
PARA LA POBLACIÓN DE 20 A 24 AÑOS,
SEGÚN JURISDICCIÓN (EN ORDEN ASCENDENTE)

| JURISDICCIÓN | NIVEL MEDIO INCOMPLETO | TASA % |
|---------------------|------------------------------|-------------|
| CAPITAL FEDERAL | 28.542 | 15,3 |
| SANTA FE | 28.638 | 22,6 |
| CORRIENTES | 7.528 | 23,2 |
| CORDOBA | 36.738 | 24,4 |
| TUCUMAN | 13.116 | 24,6 |
| ENTRE RIOS | 10.804 | 26,7 |
| SAN JUAN | 6.390 | 27,2 |
| TOTAL PAIS | 421.487 | 27,3 |
| SANTIAGO DEL ESTERO | 6.011 | 28,0 |
| LA RIOJA | 2.980 | 28,2 |
| FORMOSA | 4.456 | 28,6 |
| SALTA | 12.095 | 28,8 |
| CHACO | 8.737 | 29,2 |
| CATAMARCA | 3.400 | 29,5 |
| MISIONES | 7.510 | 30,2 |
| LA PAMPA | 2.954 | 30,3 |
| BUENOS AIRES | 180.703 | 30,7 |
| MENDOZA | 20.835 | 31,7 |
| SAN LUIS | 4.187 | 31,8 |
| JUJUY | 8.122 | 32,0 |
| NEUQUEN | 7.666 | 38,7 |
| RIO NEGRO | 8.258 | 38,8 |
| SANTA CRUZ | 3.591 | 40,1 |
| CHUBUT | 6.646 | 40,9 |
| TIERRA DEL FUEGO | 1.580 | 43,6 |

NOTA: Idem Cuadro 3.7

Fuente : Censo Nacional de Población y Vivienda 1991-Serie B-INDEC.
Información elaborada por la Red Federal de Información Educativa. MCE

ESTE CAPITULO SE

SACÓ DE LA VERSION DEFINITIVA

4. Información Jurisdiccional

EN SU LUGAR QUEDÓ COHORTE

CUADRO 4.1

TOTAL DEL PAIS

POBLACION DE 5 A 19 AÑOS (al 15 de mayo de 1991, fecha censal) POR CONDICION DE ESCOLARIZACION
SEGUN EDADES SIMPLES PARA LOS NIVELES PRIMARIO Y MEDIO

| EDAD | GRADO/AÑO | POBLACION | POBLACION ESCOLARIZADA | | | | | | | POBLACION NO ESCOLARIZADA EN EL NIVEL (1) | POBLACION NO ESCOLARIZADA EN NINGUN NIVEL |
|------|-----------|-----------|------------------------|---------------------------------|-----------------------------|---------------------------|----------|-----------------------|------------------------|--|--|
| | | | EN EL NIVEL | | | | | EN NIVEL ANTERIOR* | EN NIVEL SIGUIENTE* | | |
| | | | TOTAL | EN GRADO/AÑO CORRESPONDIENTE | EN GRADO/AÑO ADELANTADO* | EN GRADO/AÑO ATRASADO* | IGNORADO | | | | |
| 5 | | 663.335 | | | | | | | 71.936 | | |
| 6 | 1º | 636.188 | 601.543 | 536.959 | 64.584 | | | | | 34.645 | |
| 7 | 2º | 642.545 | 621.701 | 472.723 | 59.985 | 88.993 | | | | 20.844 | |
| 8 | 3º | 663.544 | 648.785 | 444.769 | 63.278 | 140.738 | | | | 14.759 | |
| 9 | 4º | 672.325 | 657.391 | 434.356 | 59.738 | 163.297 | | | | 14.934 | |
| 10 | 5º | 670.422 | 653.772 | 414.248 | 55.320 | 184.203 | 1 | | | 16.650 | |
| 11 | 6º | 688.148 | 668.574 | 409.722 | 55.798 | 203.054 | | | | 19.574 | |
| 12 | 7º | 677.795 | 598.719 | 389.780 | | 208.508 | 431 | | 51.360 | 79.076 | 27.716 |
| 13 | 1º | 662.911 | 390.940 | 348.079 | 42.638 | | 223 | 198.174 | X | 271.971 | 73.797 |
| 14 | 2º | 651.397 | 420.793 | 270.438 | 36.055 | 114.118 | 182 | 96.394 | X | 230.604 | 134.210 |
| 15 | 3º | 614.148 | 391.704 | 215.902 | 31.023 | 144.649 | 130 | 40.248 | | 222.444 | 182.196 |
| 16 | 4º | 600.232 | 349.051 | 176.730 | 26.105 | 146.216 | 235 | 189.10 | 1040 | 251.181 | 23063 |
| 17 | 5º | 556.974 | 271.396 | 148.133 | | 123.262 | 1 | 10059 | 18571 | 285.578 | 2569 |
| 18 | | 549.750 | 104.530 | | | 104.479 | 51 | | ** | | |
| 19 | | 520.905 | 54.026 | | | 54.011 | 15 | | ** | | |

(1) Incluye la población que no asiste pero asistió y la que nunca asistió. En las edades 12, 13, 14, 16 y 17 años además incluye la población escolarizada en otro Nivel.

* Ver advertencia metodológica en la introducción.

** No se dispone de información desagregada por edades simples para el Nivel Superior.

Fuente: Censo Nacional de Población y Vivienda 1991 - Serie C - INDEC

Información elaborada por la Red Federal de Información Educativa. MCE.

877782

CUADRO 4.1.A

TOTAL DEL PAIS

POBLACION DE 5 A 19 AÑOS (al 15 de mayo de 1991, fecha censal) POR CONDICION DE ESCOLARIZACION
SEGUN EDADES SIMPLES PARA LOS NIVELES PRIMARIO Y MEDIO (EN PORCENTAJE)

| EDAD | GRADO/AÑO | POBLACION | POBLACION ESCOLARIZADA | | | | | | POBLACION NO ESCOLARIZADA EN EL NIVEL (1) | POBLACION NO ESCOLARIZADA EN NINGUN NIVEL |
|------|-----------|-----------|------------------------|---------------------------------|-----------------------------|---------------------------|-----------------------|------------------------|--|--|
| | | | EN EL NIVEL | | | | EN NIVEL ANTERIOR* | EN NIVEL SIGUIENTE* | | |
| | | | TOTAL | EN GRADO/AÑO CORRESPONDIENTE | EN GRADO/AÑO ADELANTADO* | EN GRADO/AÑO ATRASADO* | | | | |
| 5 | | 663.335 | | | | | | 10,8 | | |
| 6 | 1º | 636.188 | 94,6 | 84,4 | 10,2 | | | | 5,4 | |
| 7 | 2º | 642.545 | 96,8 | 73,6 | 9,3 | 13,9 | | | 3,2 | |
| 8 | 3º | 663.544 | 97,8 | 67,0 | 9,5 | 21,2 | | | 2,2 | |
| 9 | 4º | 672.325 | 97,8 | 64,6 | 8,9 | 24,3 | | | 2,2 | |
| 10 | 5º | 670.422 | 97,5 | 61,8 | 8,3 | 27,5 | | | 2,5 | |
| 11 | 6º | 688.148 | 97,2 | 59,5 | 8,1 | 29,5 | | | 2,8 | |
| 12 | 7º | 677.795 | 88,3 | 57,5 | | 30,8 | | 7,6 | 11,7 | 4,1 |
| 13 | 1º | 662.911 | 59,0 | 52,5 | 6,4 | | 29,9 | | 41,0 | 11,1 |
| 14 | 2º | 651.397 | 64,6 | 41,5 | 5,5 | 17,5 | 14,8 | | 35,4 | 20,6 |
| 15 | 3º | 614.148 | 63,8 | 35,2 | 5,1 | 23,6 | | | 36,2 | |
| 16 | 4º | 600.232 | 58,2 | 29,4 | 4,3 | 24,4 | | ** | 41,8 | |
| 17 | 5º | 556.974 | 48,7 | 26,6 | | 22,1 | | ** | 51,3 | |
| 18 | | 549.750 | 19,0 | | | 19,0 | | ** | | |
| 19 | | 520.905 | 10,4 | | | 10,4 | | ** | | |

(1) Incluye la población que no asiste pero asistió y la que nunca asistió. En las edades 12, 13, 14, 16 y 17 años además incluye la población escolarizada en otro Nivel.

* Ver advertencia metodológica en la introducción.

** No se dispone de información desagregada por edades simples para el Nivel Superior.

NOTA: no ha sido considerada la categoría ignorados por no ser de significación.

Fuente: Censo Nacional de Población y Vivienda 1991 - Serie C - INDEC

Información elaborada por la Red Federal de Información Educativa. MCE.

CUADRO 4.2

CAPITAL FEDERAL

POBLACION DE 5 A 19 AÑOS (al 15 de mayo de 1991, fecha censal) POR CONDICION DE ESCOLARIZACION
SEGUN EDADES SIMPLES PARA LOS NIVELES PRIMARIO Y MEDIO

| EDAD | GRADO/AÑO | POBLACION | POBLACION ESCOLARIZADA | | | | | | | POBLACION NO ESCOLARIZADA EN EL NIVEL (1) | POBLACION NO ESCOLARIZADA EN NINGUN NIVEL |
|------|-----------|-----------|------------------------|---------------------------------|-----------------------------|---------------------------|----------|-----------------------|------------------------|--|--|
| | | | EN EL NIVEL | | | | | EN NIVEL ANTERIOR* | EN NIVEL SIGUIENTE* | | |
| | | | TOTAL | EN GRADO/AÑO CORRESPONDIENTE | EN GRADO/AÑO ADELANTADO* | EN GRADO/AÑO ATRASADO* | IGNORADO | | | | |
| 5 | | 36.477 | | | | | | | 4.203 | | |
| 6 | 1º | 35.847 | 35.242 | 31.403 | 3.839 | | | | | 605 | |
| 7 | 2º | 36.657 | 36.100 | 30.095 | 3.503 | 2.502 | | | | 557 | |
| 8 | 3º | 36.371 | 36.020 | 28.854 | 3.855 | 3.311 | | | | 351 | |
| 9 | 4º | 37.669 | 37.218 | 28.788 | 3.950 | 4.480 | | | | 451 | |
| 10 | 5º | 38.494 | 37.856 | 28.560 | 3.824 | 5.472 | | | | 638 | |
| 11 | 6º | 39.401 | 38.718 | 29.738 | 3.396 | 5.584 | | | | 683 | |
| 12 | 7º | 40.231 | 35.367 | 29.499 | | 5.827 | 41 | | 4.128 | 4.864 | 736 |
| 13 | 1º | 40.882 | 34.039 | 30.768 | 3.258 | | 13 | 5.532 | | 6.843 | 1.311 |
| 14 | 2º | 42.799 | 37.631 | 27.039 | 3.379 | 7.202 | 11 | 2.446 | | 5.168 | 2.722 |
| 15 | 3º | 41.910 | 36.304 | 23.524 | 3.153 | 9.606 | 21 | | | 5.606 | |
| 16 | 4º | 42.611 | 34.691 | 21.146 | 2.981 | 10.564 | | | ** | 7.920 | |
| 17 | 5º | 40.605 | 28.125 | 19.003 | | 9.122 | | | ** | 12.480 | |
| 18 | | 44.112 | 8.595 | | | 8.595 | | | ** | | |
| 19 | | 42.753 | 4.148 | | | 4.138 | 10 | | ** | | |

(1) Incluye la población que no asiste pero asistió y la que nunca asistió. En las edades 12, 13, 14, 16 y 17 años además incluye la población escolarizada en otro Nivel.

* Ver advertencia metodológica en la introducción.

** No se dispone de información desagregada por edades simples para el Nivel Superior.

Fuente: Censo Nacional de Población y Vivienda 1991 - Serie C - INDEC

Información elaborada por la Red Federal de Información Educativa. MCE.

CUADRO 4.2.A

CAPITAL FEDERAL

POBLACION DE 5 A 19 AÑOS (al 15 de mayo de 1991, fecha censal) POR CONDICION DE ESCOLARIZACION
SEGUN EDADES SIMPLES PARA LOS NIVELES PRIMARIO Y MEDIO (EN PORCENTAJE)

| EDAD | GRADO/AÑO | POBLACION | POBLACION ESCOLARIZADA | | | | | | POBLACION NO ESCOLARIZADA EN EL NIVEL (1) | POBLACION NO ESCOLARIZADA EN NINGUN NIVEL |
|------|-----------|-----------|------------------------|---------------------------------|-----------------------------|---------------------------|-----------------------|------------------------|--|--|
| | | | EN EL NIVEL | | | | EN NIVEL ANTERIOR* | EN NIVEL SIGUIENTE* | | |
| | | | TOTAL | EN GRADO/AÑO CORRESPONDIENTE | EN GRADO/AÑO ADELANTADO* | EN GRADO/AÑO ATRASADO* | | | | |
| 5 | | 36.477 | | | | | | 11,5 | | |
| 6 | 1º | 35.847 | 98,3 | 87,6 | 10,7 | | | | 1,7 | |
| 7 | 2º | 36.657 | 98,5 | 82,1 | 9,6 | 6,8 | | | 1,5 | |
| 8 | 3º | 36.371 | 99,0 | 79,3 | 10,6 | 9,1 | | | 1,0 | |
| 9 | 4º | 37.669 | 98,8 | 76,4 | 10,5 | 11,9 | | | 1,2 | |
| 10 | 5º | 38.494 | 98,3 | 74,2 | 9,9 | 14,2 | | | 1,7 | |
| 11 | 6º | 39.401 | 98,3 | 75,5 | 8,6 | 14,2 | | | 1,7 | |
| 12 | 7º | 40.231 | 87,9 | 73,3 | | 14,5 | | 10,3 | 12,1 | 1,8 |
| 13 | 1º | 40.882 | 83,3 | 75,3 | 8,0 | | 13,5 | | 16,7 | 3,2 |
| 14 | 2º | 42.799 | 87,9 | 63,2 | 7,9 | 16,8 | 5,7 | | 12,1 | 6,4 |
| 15 | 3º | 41.910 | 86,6 | 56,1 | 7,5 | 22,9 | | | 13,4 | |
| 16 | 4º | 42.611 | 81,4 | 49,6 | 7,0 | 24,8 | | ** | 18,6 | |
| 17 | 5º | 40.605 | 69,3 | 46,8 | | 22,5 | | ** | 30,7 | |
| 18 | | 44.112 | 19,5 | | | 19,5 | | ** | | |
| 19 | | 42.753 | 9,7 | | | 9,7 | | ** | | |

(1) Incluye la población que no asiste pero asistió y la que nunca asistió. En las edades 12, 13, 14, 16 y 17 años además incluye la población escolarizada en otro Nivel.

* Ver advertencia metodológica en la introducción.

** No se dispone de información desagregada por edades simples para el Nivel Superior.

NOTA: no ha sido considerada la categoría ignorados por no ser de significación.

Fuente: Censo Nacional de Población y Vivienda 1991 - Serie C - INDEC

Información elaborada por la Red Federal de Información Educativa. MCE.

CUADRO 4.3

BUENOS AIRES

POBLACION DE 5 A 19 AÑOS (al 15 de mayo de 1991, fecha censal) POR CONDICION DE ESCOLARIZACION
SEGUN EDADES SIMPLES PARA LOS NIVELES PRIMARIO Y MEDIO

| EDAD | GRADO/AÑO | POBLACION | POBLACION ESCOLARIZADA | | | | | | | POBLACION NO ESCOLARIZADA EN EL NIVEL (1) | POBLACION NO ESCOLARIZADA EN NINGUN NIVEL |
|------|-----------|-----------|------------------------|---------------------------------|-----------------------------|---------------------------|----------|-----------------------|------------------------|--|--|
| | | | EN EL NIVEL | | | | | EN NIVEL ANTERIOR* | EN NIVEL SIGUIENTE* | | |
| | | | TOTAL | EN GRADO/AÑO CORRESPONDIENTE | EN GRADO/AÑO ADELANTADO* | EN GRADO/AÑO ATRASADO* | IGNORADO | | | | |
| 5 | | 240.067 | | | | | | | 23.462 | | |
| 6 | 1º | 229.103 | 220.219 | 196.620 | 23.599 | | | | | 8.884 | |
| 7 | 2º | 234.427 | 228.224 | 194.957 | 20.594 | 12.673 | | | | 6.203 | |
| 8 | 3º | 241.746 | 237.857 | 177.049 | 22.507 | 38.301 | | | | 3.889 | |
| 9 | 4º | 245.035 | 240.429 | 174.018 | 21.277 | 45.134 | | | | 4.606 | |
| 10 | 5º | 248.041 | 242.844 | 169.558 | 19.994 | 53.292 | | | | 5.197 | |
| 11 | 6º | 254.510 | 248.234 | 168.660 | 20.499 | 59.075 | | | | 6.276 | |
| 12 | 7º | 249.696 | 223.498 | 161.287 | | 61.982 | 229 | | 17.700 | 26.198 | 8.498 |
| 13 | 1º | 245.201 | 154.173 | 140.042 | 14.039 | | 92 | 61.201 | | 91.028 | 29.827 |
| 14 | 2º | 247.285 | 164.594 | 109.380 | 11.814 | 43.312 | 88 | 27.336 | | 82.691 | 55.355 |
| 15 | 3º | 232.081 | 148.106 | 85.863 | 9.755 | 52.426 | 62 | | | 83.975 | |
| 16 | 4º | 224.311 | 127.949 | 67.847 | 8.075 | 52.027 | | | ** | 96.362 | |
| 17 | 5º | 211.183 | 101.947 | 58.440 | | 43.507 | | | ** | 109.236 | |
| 18 | | 210.657 | 36.559 | | | 36.532 | 27 | | ** | | |
| 19 | | 203.328 | 18.357 | | | 18.356 | 1 | | ** | | |

(1) Incluye la población que no asiste pero asistió y la que nunca asistió. En las edades 12, 13, 14, 16 y 17 años además incluye la población escolarizada en otro Nivel.

* Ver advertencia metodológica en la introducción.

** No se dispone de información desagregada por edades simples para el Nivel Superior.

Fuente: Censo Nacional de Población y Vivienda 1991 - Serie C - INDEC

Información elaborada por la Red Federal de Información Educativa. MCE.

CUADRO 4.3.A

BUENOS AIRES

POBLACION DE 5 A 19 AÑOS (al 15 de mayo de 1991, fecha censal) POR CONDICION DE ESCOLARIZACION
SEGUN EDADES SIMPLES PARA LOS NIVELES PRIMARIO Y MEDIO (EN PORCENTAJE)

| EDAD | GRADO/AÑO | POBLACION | POBLACION ESCOLARIZADA | | | | | | POBLACION NO ESCOLARIZADA EN EL NIVEL (1) | POBLACION NO ESCOLARIZADA EN NINGUN NIVEL |
|------|-----------|-----------|------------------------|---------------------------------|-----------------------------|---------------------------|-----------------------|------------------------|--|--|
| | | | EN EL NIVEL | | | | EN NIVEL ANTERIOR* | EN NIVEL SIGUIENTE* | | |
| | | | TOTAL | EN GRADO/AÑO CORRESPONDIENTE | EN GRADO/AÑO ADELANTADO* | EN GRADO/AÑO ATRASADO* | | | | |
| 5 | | 240.067 | | | | | | 9,8 | | |
| 6 | 1º | 229.103 | 96,1 | 85,8 | 10,3 | | | | 3,9 | |
| 7 | 2º | 234.427 | 97,4 | 83,2 | 8,8 | 5,4 | | | 2,6 | |
| 8 | 3º | 241.746 | 98,4 | 73,2 | 9,3 | 15,8 | | | 1,6 | |
| 9 | 4º | 245.035 | 98,1 | 71,0 | 8,7 | 18,4 | | | 1,9 | |
| 10 | 5º | 248.041 | 97,9 | 68,4 | 8,1 | 21,5 | | | 2,1 | |
| 11 | 6º | 254.510 | 97,5 | 66,3 | 8,1 | 23,2 | | | 2,5 | |
| 12 | 7º | 249.696 | 89,5 | 64,6 | | 24,8 | | 7,1 | 10,5 | 3,4 |
| 13 | 1º | 245.201 | 62,9 | 57,1 | 5,7 | | 25,0 | | 37,1 | 12,2 |
| 14 | 2º | 247.285 | 66,6 | 44,2 | 4,8 | 17,5 | 11,1 | | 33,4 | 22,4 |
| 15 | 3º | 232.081 | 63,8 | 37,0 | 4,2 | 22,6 | | | 36,2 | |
| 16 | 4º | 224.311 | 57,0 | 30,2 | 3,6 | 23,2 | | ** | 43,0 | |
| 17 | 5º | 211.183 | 48,3 | 27,7 | | 20,6 | | ** | 51,7 | |
| 18 | | 210.657 | 17,4 | | | 17,3 | | ** | | |
| 19 | | 203.328 | 9,0 | | | 9,0 | | ** | | |

(1) Incluye la población que no asiste pero asistió y la que nunca asistió. En las edades 12, 13, 14, 16 y 17 años además incluye la población escolarizada en otro Nivel.

* Ver advertencia metodológica en la introducción.

** No se dispone de información desagregada por edades simples para el Nivel Superior.

NOTA: no ha sido considerada la categoría ignorados por no ser de significación.

Fuente: Censo Nacional de Población y Vivienda 1991 - Serie C - INDEC

Información elaborada por la Red Federal de Información Educativa. MCE.

CUADRO 4.3.1

CONURBANO (Bs.As.)

POBLACION DE 5 A 19 AÑOS (al 15 de mayo de 1991, fecha censal) POR CONDICION DE ESCOLARIZACION
SEGUN EDADES SIMPLES PARA LOS NIVELES PRIMARIO Y MEDIO

| EDAD | GRADO/AÑO | POBLACION | POBLACION ESCOLARIZADA | | | | | | | POBLACION NO ESCOLARIZADA EN EL NIVEL (1) | POBLACION NO ESCOLARIZADA EN NINGUN NIVEL |
|------|-----------|-----------|------------------------|---------------------------------|-----------------------------|---------------------------|----------|-----------------------|------------------------|--|--|
| | | | EN EL NIVEL | | | | | EN NIVEL ANTERIOR* | EN NIVEL SIGUIENTE* | | |
| | | | TOTAL | EN GRADO/AÑO CORRESPONDIENTE | EN GRADO/AÑO ADELANTADO* | EN GRADO/AÑO ATRASADO* | IGNORADO | | | | |
| 5 | | 153.663 | | | | | | | 14.639 | | |
| 6 | 1º | 146.127 | 140.048 | 125.506 | 14.542 | | | | | 6.079 | |
| 7 | 2º | 150.592 | 146.243 | 124.765 | 12.799 | 8.679 | | | | 4.349 | |
| 8 | 3º | 155.665 | 153.195 | 113.718 | 14.458 | 25.019 | | | | 2.470 | |
| 9 | 4º | 156.898 | 153.727 | 111.164 | 13.016 | 29.547 | | | | 3.171 | |
| 10 | 5º | 160.424 | 157.059 | 109.022 | 12.447 | 35.590 | | | | 3.365 | |
| 11 | 6º | 164.248 | 160.070 | 107.650 | 12.493 | 39.927 | | | | 4.178 | |
| 12 | 7º | 161.460 | 144.648 | 103.073 | | 41.418 | 157 | | 11.230 | 16.812 | 5.582 |
| 13 | 1º | 158.210 | 97.208 | 88.541 | 8.594 | | 73 | 41.395 | | 61.002 | 19.607 |
| 14 | 2º | 161.813 | 106.458 | 69.228 | 7.198 | 29.965 | 67 | 18.710 | | 55.355 | 36.645 |
| 15 | 3º | 151.165 | 94.675 | 53.386 | 5.905 | 35.336 | 48 | | | 56.490 | |
| 16 | 4º | 144.765 | 81.085 | 40.715 | 4.881 | 35.489 | | | ** | 63.680 | |
| 17 | 5º | 135.776 | 64.551 | 35.426 | | 29.125 | | | ** | 71.225 | |
| 18 | | 137.181 | 24.561 | | | 24.541 | 20 | | ** | | |
| 19 | | 129.483 | 12.106 | | | 12.106 | | | ** | | |

(1) Incluye la población que no asiste pero asistió y la que nunca asistió. En las edades 12, 13, 14, 16 y 17 años además incluye la población escolarizada en otro Nivel.

* Ver advertencia metodológica en la introducción.

** No se dispone de información desagregada por edades simples para el Nivel Superior.

Fuente: Censo Nacional de Población y Vivienda 1991 - Serie C - INDEC
Información elaborada por la Red Federal de Información Educativa. MCE.

CUADRO 4.3.1.A

CONURBANO (Bs.As.)

POBLACION DE 5 A 19 AÑOS (al 15 de mayo de 1991, fecha censal) POR CONDICION DE ESCOLARIZACION
SEGUN EDADES SIMPLES PARA LOS NIVELES PRIMARIO Y MEDIO (EN PORCENTAJE)

| EDAD | GRADO/AÑO | POBLACION | POBLACION ESCOLARIZADA | | | | | | POBLACION NO ESCOLARIZADA EN EL NIVEL (1) | POBLACION NO ESCOLARIZADA EN NINGUN NIVEL |
|------|-----------|-----------|------------------------|---------------------------------|-----------------------------|---------------------------|-----------------------|------------------------|--|--|
| | | | EN EL NIVEL | | | | EN NIVEL ANTERIOR* | EN NIVEL SIGUIENTE* | | |
| | | | TOTAL | EN GRADO/AÑO CORRESPONDIENTE | EN GRADO/AÑO ADELANTADO* | EN GRADO/AÑO ATRASADO* | | | | |
| 5 | | 153.663 | | | | | | 9,5 | | |
| 6 | 1º | 146.127 | 95,8 | 85,9 | 10,0 | | | | 4,2 | |
| 7 | 2º | 150.592 | 97,1 | 82,8 | 8,5 | 5,8 | | | 2,9 | |
| 8 | 3º | 155.665 | 98,4 | 73,1 | 9,3 | 16,1 | | | 1,6 | |
| 9 | 4º | 156.898 | 98,0 | 70,9 | 8,3 | 18,8 | | | 2,0 | |
| 10 | 5º | 160.424 | 97,9 | 68,0 | 7,8 | 22,2 | | | 2,1 | |
| 11 | 6º | 164.248 | 97,5 | 65,5 | 7,6 | 24,3 | | | 2,5 | |
| 12 | 7º | 161.460 | 89,6 | 63,8 | | 25,7 | | 7,0 | 10,4 | 3,5 |
| 13 | 1º | 158.210 | 61,4 | 56,0 | 5,4 | | 26,2 | | 38,6 | 12,4 |
| 14 | 2º | 161.813 | 65,8 | 42,8 | 4,4 | 18,5 | 11,6 | | 34,2 | 22,6 |
| 15 | 3º | 151.165 | 62,6 | 35,3 | 3,9 | 23,4 | | | 37,4 | |
| 16 | 4º | 144.765 | 56,0 | 28,1 | 3,4 | 24,5 | | ** | 44,0 | |
| 17 | 5º | 135.776 | 47,5 | 26,1 | | 21,5 | | ** | 52,5 | |
| 18 | | 137.181 | 17,9 | | | 17,9 | | ** | | |
| 19 | | 129.483 | 9,3 | | | 9,3 | | ** | | |

(1) Incluye la población que no asiste pero asistió y la que nunca asistió. En las edades 12, 13, 14, 16 y 17 años además incluye la población escolarizada en otro Nivel.

* Ver advertencia metodológica en la introducción.

** No se dispone de información desagregada por edades simples para el Nivel Superior.

NOTA: no ha sido considerada la categoría ignorados por no ser de significación.

Fuente: Censo Nacional de Población y Vivienda 1991 - Serie C - INDEC

Información elaborada por la Red Federal de Información Educativa. MCE.

CUADRO 4.3.2

BUENOS AIRES (RESTO)

POBLACION DE 5 A 19 AÑOS (al 15 de mayo de 1991, fecha censal) POR CONDICION DE ESCOLARIZACION
SEGUN EDADES SIMPLES PARA LOS NIVELES PRIMARIO Y MEDIO

| EDAD | GRADO/AÑO | POBLACION | POBLACION ESCOLARIZADA | | | | | | | POBLACION NO ESCOLARIZADA EN EL NIVEL (1) | POBLACION NO ESCOLARIZADA EN NINGUN NIVEL |
|------|-----------|-----------|------------------------|---------------------------------|-----------------------------|---------------------------|----------|-----------------------|------------------------|--|--|
| | | | EN EL NIVEL | | | | | EN NIVEL ANTERIOR* | EN NIVEL SIGUIENTE* | | |
| | | | TOTAL | EN GRADO/AÑO CORRESPONDIENTE | EN GRADO/AÑO ADELANTADO* | EN GRADO/AÑO ATRASADO* | IGNORADO | | | | |
| 5 | | 86.404 | | | | | | | 8.823 | | |
| 6 | 1º | 82.976 | 80.171 | 71.114 | 9.057 | | | | | 2.805 | |
| 7 | 2º | 83.835 | 81.981 | 70.192 | 7.795 | 3.994 | | | | 1.854 | |
| 8 | 3º | 86.081 | 84.662 | 63.331 | 8.049 | 13.282 | | | | 1.419 | |
| 9 | 4º | 88.137 | 86.702 | 62.854 | 8.261 | 15.587 | | | | 1.435 | |
| 10 | 5º | 87.617 | 85.785 | 60.536 | 7.547 | 17.702 | | | | 1.832 | |
| 11 | 6º | 90.262 | 88.164 | 61.010 | 8.006 | 19.148 | | | | 2.098 | |
| 12 | 7º | 88.236 | 78.850 | 58.214 | | 20.564 | 72 | | 6.470 | 9.386 | 2.916 |
| 13 | 1º | 86.991 | 56.965 | 51.501 | 5.445 | | 19 | 19.806 | | 30.026 | 10.220 |
| 14 | 2º | 85.472 | 58.136 | 40.152 | 4.616 | 13.347 | 21 | 8.626 | | 27.336 | 18.710 |
| 15 | 3º | 80.916 | 53.431 | 32.477 | 3.850 | 17.090 | 14 | | | 27.485 | |
| 16 | 4º | 79.546 | 46.864 | 27.132 | 3.194 | 16.538 | | | ** | 32.682 | |
| 17 | 5º | 75.407 | 37.396 | 23.014 | | 14.382 | | | ** | 38.011 | |
| 18 | | 73.476 | 11.998 | | | 11.991 | 7 | | ** | | |
| 19 | | 73.845 | 6.251 | | | 6.250 | 1 | | ** | | |

(1) Incluye la población que no asiste pero asistió y la que nunca asistió. En las edades 12, 13, 14, 16 y 17 años además incluye la población escolarizada en otro Nivel.

* Ver advertencia metodológica en la introducción.

** No se dispone de información desagregada por edades simples para el Nivel Superior.

Fuente: Censo Nacional de Población y Vivienda 1991 - Serie C - INDEC

Información elaborada por la Red Federal de Información Educativa. MCE.

CUADRO 4.3.2.A

BUENOS AIRES (RESTO)

POBLACION DE 5 A 19 AÑOS (al 15 de mayo de 1991, fecha censal) POR CONDICION DE ESCOLARIZACION
SEGUN EDADES SIMPLES PARA LOS NIVELES PRIMARIO Y MEDIO (EN PORCENTAJE)

| EDAD | GRADO/AÑO | POBLACION | POBLACION ESCOLARIZADA | | | | | | POBLACION NO ESCOLARIZADA EN EL NIVEL (1) | POBLACION NO ESCOLARIZADA EN NINGUN NIVEL |
|------|-----------|-----------|------------------------|---------------------------------|-----------------------------|---------------------------|-----------------------|------------------------|--|--|
| | | | EN EL NIVEL | | | | EN NIVEL ANTERIOR* | EN NIVEL SIGUIENTE* | | |
| | | | TOTAL | EN GRADO/AÑO CORRESPONDIENTE | EN GRADO/AÑO ADELANTADO* | EN GRADO/AÑO ATRASADO* | | | | |
| 5 | | 86.404 | | | | | | 27,2 | | |
| 6 | 1º | 82.976 | 96,6 | 85,7 | 10,9 | | | | 3,4 | |
| 7 | 2º | 83.835 | 97,8 | 83,7 | 9,3 | 4,8 | | | 2,2 | |
| 8 | 3º | 86.081 | 98,4 | 73,6 | 9,4 | 15,4 | | | 1,6 | |
| 9 | 4º | 88.137 | 98,4 | 71,3 | 9,4 | 17,7 | | | 1,6 | |
| 10 | 5º | 87.617 | 97,9 | 69,1 | 8,6 | 20,2 | | | 2,1 | |
| 11 | 6º | 90.262 | 97,7 | 67,6 | 8,9 | 21,2 | | | 2,3 | |
| 12 | 7º | 88.236 | 89,4 | 66,0 | | 23,3 | | 20,1 | 10,6 | -9,4 |
| 13 | 1º | 86.991 | 65,5 | 59,2 | 6,3 | | 22,8 | | 34,5 | 11,7 |
| 14 | 2º | 85.472 | 68,0 | 47,0 | 5,4 | 15,6 | 10,1 | | 32,0 | 21,9 |
| 15 | 3º | 80.916 | 66,0 | 40,1 | 4,8 | 21,1 | | | 34,0 | |
| 16 | 4º | 79.546 | 58,9 | 34,1 | 4,0 | 20,8 | | ** | 41,1 | |
| 17 | 5º | 75.407 | 49,6 | 30,5 | | 19,1 | | ** | 50,4 | |
| 18 | | 73.476 | 16,3 | | | 16,3 | | ** | | |
| 19 | | 73.845 | 8,5 | | | 8,5 | | ** | | |

(1) Incluye la población que no asiste pero asistió y la que nunca asistió. En las edades 12, 13, 14, 16 y 17 años además incluye la población escolarizada en otro Nivel.

* Ver advertencia metodológica en la introducción.

** No se dispone de información desagregada por edades simples para el Nivel Superior.

NOTA: no ha sido considerada la categoría ignorados por no ser de significación.

Fuente: Censo Nacional de Población y Vivienda 1991 - Serie C - INDEC

Información elaborada por la Red Federal de Información Educativa. MCE.

CUADRO 4.4

CATAMARCA

POBLACION DE 5 A 19 AÑOS (al 15 de mayo de 1991, fecha censal) POR CONDICION DE ESCOLARIZACION
SEGUN EDADES SIMPLES PARA LOS NIVELES PRIMARIO Y MEDIO

| EDAD | GRADO/AÑO | POBLACION | POBLACION ESCOLARIZADA | | | | | | | POBLACION NO ESCOLARIZADA EN EL NIVEL (1) | POBLACION NO ESCOLARIZADA EN NINGUN NIVEL |
|------|-----------|-----------|------------------------|---------------------------------|-----------------------------|---------------------------|----------|-----------------------|------------------------|--|--|
| | | | EN EL NIVEL | | | | | EN NIVEL ANTERIOR* | EN NIVEL SIGUIENTE* | | |
| | | | TOTAL | EN GRADO/AÑO CORRESPONDIENTE | EN GRADO/AÑO ADELANTADO* | EN GRADO/AÑO ATRASADO* | IGNORADO | | | | |
| 5 | | 6.795 | | | | | | | 741 | | |
| 6 | 1º | 6.200 | 5.695 | 5.128 | 567 | | | | | 505 | |
| 7 | 2º | 6.228 | 5.975 | 3.732 | 454 | 1.789 | | | | 253 | |
| 8 | 3º | 6.307 | 6.152 | 3.425 | 551 | 2.176 | | | | 155 | |
| 9 | 4º | 6.479 | 6.343 | 3.311 | 571 | 2.461 | | | | 136 | |
| 10 | 5º | 6.493 | 6.332 | 3.162 | 448 | 2.722 | | | | 161 | |
| 11 | 6º | 6.573 | 6.376 | 3.044 | 517 | 2.815 | | | | 197 | |
| 12 | 7º | 6.703 | 5.944 | 2.914 | | 3.030 | | | 520 | 759 | 239 |
| 13 | 1º | 6.291 | 2.982 | 2.504 | 478 | | | 2.730 | | 3.309 | 579 |
| 14 | 2º | 6.194 | 3.521 | 1.974 | 375 | 1.171 | 1 | 1.585 | | 2.673 | 1.088 |
| 15 | 3º | 5.722 | 3.556 | 1.722 | 338 | 1.496 | | | | 2.166 | |
| 16 | 4º | 5.677 | 3.262 | 1.334 | 334 | 1.594 | | | ** | 2.415 | |
| 17 | 5º | 4.940 | 2.424 | 1.099 | | 1.325 | | | ** | 2.516 | |
| 18 | | 4.545 | 1.117 | | | 1.117 | | | ** | | |
| 19 | | 4.149 | 653 | | | 653 | | | ** | | |

(1) Incluye la población que no asiste pero asistió y la que nunca asistió. En las edades 12, 13, 14, 16 y 17 años además incluye la población escolarizada en otro Nivel.

* Ver advertencia metodológica en la introducción.

** No se dispone de información desagregada por edades simples para el Nivel Superior.

Fuente: Censo Nacional de Población y Vivienda 1991 - Serie C - INDEC

Información elaborada por la Red Federal de Información Educativa. MCE.

CUADRO 4.4.A

CATAMARCA

POBLACION DE 5 A 19 AÑOS (al 15 de mayo de 1991, fecha censal) POR CONDICION DE ESCOLARIZACION
SEGUN EDADES SIMPLES PARA LOS NIVELES PRIMARIO Y MEDIO (EN PORCENTAJE)

| EDAD | GRADO/AÑO | POBLACION | POBLACION ESCOLARIZADA | | | | | | POBLACION NO ESCOLARIZADA EN EL NIVEL (1) | POBLACION NO ESCOLARIZADA EN NINGUN NIVEL |
|------|-----------|-----------|------------------------|---------------------------------|-----------------------------|---------------------------|-----------------------|------------------------|--|--|
| | | | EN EL NIVEL | | | | EN NIVEL ANTERIOR* | EN NIVEL SIGUIENTE* | | |
| | | | TOTAL | EN GRADO/AÑO CORRESPONDIENTE | EN GRADO/AÑO ADELANTADO* | EN GRADO/AÑO ATRASADO* | | | | |
| 5 | | 6.795 | | | | | | 10,9 | | |
| 6 | 1º | 6.200 | 91,9 | 82,7 | 9,1 | | | | 8,1 | |
| 7 | 2º | 6.228 | 95,9 | 59,9 | 7,3 | 28,7 | | | 4,1 | |
| 8 | 3º | 6.307 | 97,5 | 54,3 | 8,7 | 34,5 | | | 2,5 | |
| 9 | 4º | 6.479 | 97,9 | 51,1 | 8,8 | 38,0 | | | 2,1 | |
| 10 | 5º | 6.493 | 97,5 | 48,7 | 6,9 | 41,9 | | | 2,5 | |
| 11 | 6º | 6.573 | 97,0 | 46,3 | 7,9 | 42,8 | | | 3,0 | |
| 12 | 7º | 6.703 | 88,7 | 43,5 | | 45,2 | | 7,8 | 11,3 | 3,6 |
| 13 | 1º | 6.291 | 47,4 | 39,8 | 7,6 | | 43,4 | | 52,6 | 9,2 |
| 14 | 2º | 6.194 | 56,8 | 31,9 | 6,1 | 18,9 | 25,6 | | 43,2 | 17,6 |
| 15 | 3º | 5.722 | 62,1 | 30,1 | 5,9 | 26,1 | | | 37,9 | |
| 16 | 4º | 5.677 | 57,5 | 23,5 | 5,9 | 28,1 | | ** | 42,5 | |
| 17 | 5º | 4.940 | 49,1 | 22,2 | | 26,8 | | ** | 50,9 | |
| 18 | | 4.545 | 24,6 | | | 24,6 | | ** | | |
| 19 | | 4.149 | 15,7 | | | 15,7 | | ** | | |

(1) Incluye la población que no asiste pero asistió y la que nunca asistió. En las edades 12, 13, 14, 16 y 17 años además incluye la población escolarizada en otro Nivel.

* Ver advertencia metodológica en la introducción.

** No se dispone de información desagregada por edades simples para el Nivel Superior.

NOTA: no ha sido considerada la categoría ignorados por no ser de significación.

Fuente: Censo Nacional de Población y Vivienda 1991 - Serie C - INDEC

Información elaborada por la Red Federal de Información Educativa. MCE.

CUADRO 4.5

CORDOBA

POBLACION DE 5 A 19 AÑOS (al 15 de mayo de 1991, fecha censal) POR CONDICION DE ESCOLARIZACION
SEGUN EDADES SIMPLES PARA LOS NIVELES PRIMARIO Y MEDIO

| EDAD | GRADO/AÑO | POBLACION | POBLACION ESCOLARIZADA | | | | | | | POBLACION NO ESCOLARIZADA EN EL NIVEL (1) | POBLACION NO ESCOLARIZADA EN NINGUN NIVEL |
|------|-----------|-----------|------------------------|---------------------------------|-----------------------------|---------------------------|----------|-----------------------|------------------------|--|--|
| | | | EN EL NIVEL | | | | | EN NIVEL ANTERIOR* | EN NIVEL SIGUIENTE* | | |
| | | | TOTAL | EN GRADO/AÑO CORRESPONDIENTE | EN GRADO/AÑO ADELANTADO* | EN GRADO/AÑO ATRASADO* | IGNORADO | | | | |
| 5 | | 52.970 | | | | | | | 5.993 | | |
| 6 | 1º | 50.409 | 48.819 | 43.488 | 5.331 | | | | | 1.590 | |
| 7 | 2º | 52.218 | 51.092 | 38.478 | 5.482 | 7.132 | | | | 1.126 | |
| 8 | 3º | 53.016 | 52.318 | 36.905 | 6.431 | 8.982 | | | | 698 | |
| 9 | 4º | 55.384 | 54.502 | 38.673 | 5.297 | 10.532 | | | | 882 | |
| 10 | 5º | 55.513 | 54.553 | 37.323 | 5.321 | 11.909 | | | | 960 | |
| 11 | 6º | 57.109 | 56.078 | 37.287 | 5.101 | 13.690 | | | | 1.031 | |
| 12 | 7º | 55.526 | 48.797 | 34.464 | | 14.304 | 29 | | 4.990 | 6.729 | 1.739 |
| 13 | 1º | 53.279 | 34.934 | 30.769 | 4.112 | | 53 | 13.440 | | 18.345 | 4.905 |
| 14 | 2º | 52.586 | 37.268 | 24.473 | 3.697 | 9.075 | 23 | 5.948 | | 15.318 | 9.370 |
| 15 | 3º | 50.570 | 35.457 | 20.504 | 3.414 | 11.529 | 10 | | | 15.113 | |
| 16 | 4º | 48.661 | 30.090 | 16.524 | 2.768 | 10.798 | | | ** | 18.571 | |
| 17 | 5º | 45.349 | 22.601 | 13.600 | | 9.001 | | | ** | 22.748 | |
| 18 | | 47.415 | 8.192 | | | 8.179 | 13 | | ** | | |
| 19 | | 46.139 | 4.207 | | | 4.206 | 1 | | ** | | |

(1) Incluye la población que no asiste pero asistió y la que nunca asistió. En las edades 12, 13, 14, 16 y 17 años además incluye la población escolarizada en otro Nivel.

* Ver advertencia metodológica en la introducción.

** No se dispone de información desagregada por edades simples para el Nivel Superior.

Fuente: Censo Nacional de Población y Vivienda 1991 - Serie C - INDEC

Información elaborada por la Red Federal de Información Educativa. MCE.

CUADRO 4.5.A

CORDOBA

POBLACION DE 5 A 19 AÑOS (al 15 de mayo de 1991, fecha censal) POR CONDICION DE ESCOLARIZACION
SEGUN EDADES SIMPLES PARA LOS NIVELES PRIMARIO Y MEDIO (EN PORCENTAJE)

| EDAD | GRADO/AÑO | POBLACION | POBLACION ESCOLARIZADA | | | | | | POBLACION NO ESCOLARIZADA EN EL NIVEL (1) | POBLACION NO ESCOLARIZADA EN NINGUN NIVEL |
|------|-----------|-----------|------------------------|---------------------------------|-----------------------------|---------------------------|-----------------------|------------------------|--|--|
| | | | EN EL NIVEL | | | | EN NIVEL ANTERIOR* | EN NIVEL SIGUIENTE* | | |
| | | | TOTAL | EN GRADO/AÑO CORRESPONDIENTE | EN GRADO/AÑO ADELANTADO* | EN GRADO/AÑO ATRASADO* | | | | |
| 5 | | 52.970 | | | | | | 11,3 | | |
| 6 | 1º | 50.409 | 96,8 | 86,3 | 10,6 | | | | 3,2 | |
| 7 | 2º | 52.218 | 97,8 | 73,7 | 10,5 | 13,7 | | | 2,2 | |
| 8 | 3º | 53.016 | 98,7 | 69,6 | 12,1 | 16,9 | | | 1,3 | |
| 9 | 4º | 55.384 | 98,4 | 69,8 | 9,6 | 19,0 | | | 1,6 | |
| 10 | 5º | 55.513 | 98,3 | 67,2 | 9,6 | 21,5 | | | 1,7 | |
| 11 | 6º | 57.109 | 98,2 | 65,3 | 8,9 | 24,0 | | | 1,8 | |
| 12 | 7º | 55.526 | 87,9 | 62,1 | | 25,8 | | 9,0 | 12,1 | 3,1 |
| 13 | 1º | 53.279 | 65,6 | 57,8 | 7,7 | | 25,2 | | 34,4 | 9,2 |
| 14 | 2º | 52.586 | 70,9 | 46,5 | 7,0 | 17,3 | 11,3 | | 29,1 | 17,8 |
| 15 | 3º | 50.570 | 70,1 | 40,5 | 6,8 | 22,8 | | | 29,9 | |
| 16 | 4º | 48.661 | 61,8 | 34,0 | 5,7 | 22,2 | | ** | 38,2 | |
| 17 | 5º | 45.349 | 49,8 | 30,0 | | 19,8 | | ** | 50,2 | |
| 18 | | 47.415 | 17,3 | | | 17,2 | | ** | | |
| 19 | | 46.139 | 9,1 | | | 9,1 | | ** | | |

(1) Incluye la población que no asiste pero asistió y la que nunca asistió. En las edades 12, 13, 14, 16 y 17 años además incluye la población escolarizada en otro Nivel.

* Ver advertencia metodológica en la introducción.

** No se dispone de información desagregada por edades simples para el Nivel Superior.

NOTA: no ha sido considerada la categoría ignorados por no ser de significación.

Fuente: Censo Nacional de Población y Vivienda 1991 - Serie C - INDEC

Información elaborada por la Red Federal de Información Educativa. MCE.

CUADRO 4.6

CORRIENTES

POBLACION DE 5 A 19 AÑOS (al 15 de mayo de 1991, fecha censal) POR CONDICION DE ESCOLARIZACION
SEGUN EDADES SIMPLES PARA LOS NIVELES PRIMARIO Y MEDIO

| EDAD | GRADO/AÑO | POBLACION | POBLACION ESCOLARIZADA | | | | | | | POBLACION NO ESCOLARIZADA EN EL NIVEL (1) | POBLACION NO ESCOLARIZADA EN NINGUN NIVEL |
|------|-----------|-----------|------------------------|---------------------------------|-----------------------------|---------------------------|----------|-----------------------|------------------------|--|--|
| | | | EN EL NIVEL | | | | | EN NIVEL ANTERIOR* | EN NIVEL SIGUIENTE* | | |
| | | | TOTAL | EN GRADO/AÑO CORRESPONDIENTE | EN GRADO/AÑO ADELANTADO* | EN GRADO/AÑO ATRASADO* | IGNORADO | | | | |
| 5 | | 19.954 | | | | | | | 2.371 | | |
| 6 | 1º | 18.930 | 16.983 | 15.416 | 1.567 | | | | | 1.947 | |
| 7 | 2º | 19.234 | 18.229 | 10.431 | 1.548 | 6.250 | | | | 1.005 | |
| 8 | 3º | 20.008 | 19.277 | 9.647 | 1.506 | 8.124 | | | | 731 | |
| 9 | 4º | 19.598 | 19.000 | 8.900 | 1.414 | 8.686 | | | | 598 | |
| 10 | 5º | 19.474 | 18.798 | 7.996 | 1.272 | 9.530 | | | | 676 | |
| 11 | 6º | 20.295 | 19.510 | 7.486 | 1.323 | 10.701 | | | | 785 | |
| 12 | 7º | 19.214 | 16.994 | 6.758 | | 10.233 | 3 | | 1.202 | 2.220 | 1.018 |
| 13 | 1º | 18.171 | 6.781 | 5.674 | 1.106 | | 1 | 9.441 | | 11.390 | 1.949 |
| 14 | 2º | 17.541 | 8.247 | 4.646 | 833 | 2.768 | | 5.750 | | 9.294 | 3.544 |
| 15 | 3º | 16.877 | 8.389 | 3.639 | 799 | 3.950 | 1 | | | 8.488 | |
| 16 | 4º | 16.560 | 7.890 | 2.956 | 756 | 4.178 | | | ** | 8.670 | |
| 17 | 5º | 14.676 | 5.891 | 2.320 | | 3.571 | | | ** | 8.785 | |
| 18 | | 14.578 | 2.973 | | | 2.973 | | | ** | | |
| 19 | | 13.352 | 1.661 | | | 1.661 | | | ** | | |

(1) Incluye la población que no asiste pero asistió y la que nunca asistió. En las edades 12, 13, 14, 16 y 17 años además incluye la población escolarizada en otro Nivel.

* Ver advertencia metodológica en la introducción.

** No se dispone de información desagregada por edades simples para el Nivel Superior.

Fuente: Censo Nacional de Población y Vivienda 1991 - Serie C - INDEC

Información elaborada por la Red Federal de Información Educativa. MCE.

CUADRO 4.6.A

CORRIENTES

POBLACION DE 5 A 19 AÑOS (al 15 de mayo de 1991, fecha censal) POR CONDICION DE ESCOLARIZACION
SEGUN EDADES SIMPLES PARA LOS NIVELES PRIMARIO Y MEDIO (EN PORCENTAJE)

| EDAD | GRADO/AÑO | POBLACION | POBLACION ESCOLARIZADA | | | | | | POBLACION NO ESCOLARIZADA EN EL NIVEL (1) | POBLACION NO ESCOLARIZADA EN NINGUN NIVEL |
|------|-----------|-----------|------------------------|---------------------------------|-----------------------------|---------------------------|-----------------------|------------------------|--|--|
| | | | EN EL NIVEL | | | | EN NIVEL ANTERIOR* | EN NIVEL SIGUIENTE* | | |
| | | | TOTAL | EN GRADO/AÑO CORRESPONDIENTE | EN GRADO/AÑO ADELANTADO* | EN GRADO/AÑO ATRASADO* | | | | |
| 5 | | 19.954 | | | | | | 11,9 | | |
| 6 | 1º | 18.930 | 89,7 | 81,4 | 8,3 | | | | 10,3 | |
| 7 | 2º | 19.234 | 94,8 | 54,2 | 8,0 | 32,5 | | | 5,2 | |
| 8 | 3º | 20.008 | 96,3 | 48,2 | 7,5 | 40,6 | | | 3,7 | |
| 9 | 4º | 19.598 | 96,9 | 45,4 | 7,2 | 44,3 | | | 3,1 | |
| 10 | 5º | 19.474 | 96,5 | 41,1 | 6,5 | 48,9 | | | 3,5 | |
| 11 | 6º | 20.295 | 96,1 | 36,9 | 6,5 | 52,7 | | | 3,9 | |
| 12 | 7º | 19.214 | 88,4 | 35,2 | | 53,3 | | 6,3 | 11,6 | 5,3 |
| 13 | 1º | 18.171 | 37,3 | 31,2 | 6,1 | | 52,0 | | 62,7 | 10,7 |
| 14 | 2º | 17.541 | 47,0 | 26,5 | 4,7 | 15,8 | 32,8 | | 53,0 | 20,2 |
| 15 | 3º | 16.877 | 49,7 | 21,6 | 4,7 | 23,4 | | | 50,3 | |
| 16 | 4º | 16.560 | 47,6 | 17,9 | 4,6 | 25,2 | | ** | 52,4 | |
| 17 | 5º | 14.676 | 40,1 | 15,8 | | 24,3 | | ** | 59,9 | |
| 18 | | 14.578 | 20,4 | | | 20,4 | | ** | | |
| 19 | | 13.352 | 12,4 | | | 12,4 | | ** | | |

(1) Incluye la población que no asiste pero asistió y la que nunca asistió. En las edades 12, 13, 14, 16 y 17 años además incluye la población escolarizada en otro Nivel.

* Ver advertencia metodológica en la introducción.

** No se dispone de información desagregada por edades simples para el Nivel Superior.

NOTA: no ha sido considerada la categoría ignorados por no ser de significación.

Fuente: Censo Nacional de Población y Vivienda 1991 - Serie C - INDEC

Información elaborada por la Red Federal de Información Educativa. MCE.

CUADRO 4.7

CHACO

POBLACION DE 5 A 19 AÑOS (al 15 de mayo de 1991, fecha censal) POR CONDICION DE ESCOLARIZACION
SEGUN EDADES SIMPLES PARA LOS NIVELES PRIMARIO Y MEDIO

| EDAD | GRADO/AÑO | POBLACION | POBLACION ESCOLARIZADA | | | | | | | POBLACION NO ESCOLARIZADA EN EL NIVEL (1) | POBLACION NO ESCOLARIZADA EN NINGUN NIVEL |
|------|-----------|-----------|------------------------|---------------------------------|-----------------------------|---------------------------|----------|-----------------------|------------------------|--|--|
| | | | EN EL NIVEL | | | | | EN NIVEL ANTERIOR* | EN NIVEL SIGUIENTE* | | |
| | | | TOTAL | EN GRADO/AÑO CORRESPONDIENTE | EN GRADO/AÑO ADELANTADO* | EN GRADO/AÑO ATRASADO* | IGNORADO | | | | |
| 5 | | 22.335 | | | | | | | 2.264 | | |
| 6 | 1º | 21.262 | 17.698 | 15.936 | 1.762 | | | | | 3.564 | |
| 7 | 2º | 20.829 | 18.577 | 11.189 | 1.712 | 5.676 | | | | 2.252 | |
| 8 | 3º | 22.372 | 20.334 | 10.997 | 1.762 | 7.575 | | | | 2.038 | |
| 9 | 4º | 21.454 | 19.697 | 9.575 | 1.584 | 8.538 | | | | 1.757 | |
| 10 | 5º | 21.365 | 19.530 | 8.971 | 1.366 | 9.193 | | | | 1.835 | |
| 11 | 6º | 21.635 | 19.532 | 8.349 | 1.487 | 9.696 | | | | 2.103 | |
| 12 | 7º | 21.263 | 17.533 | 7.831 | | 9.692 | 10 | | 1.147 | 3.730 | 2.583 |
| 13 | 1º | 20.080 | 7.687 | 6.572 | 1.115 | | | 8.386 | | 12.393 | 4.007 |
| 14 | 2º | 19.286 | 8.676 | 4.876 | 918 | 2.882 | | 4.565 | | 10.610 | 6.045 |
| 15 | 3º | 18.489 | 8.425 | 3.907 | 671 | 3.846 | 1 | | | 10.064 | |
| 16 | 4º | 18.011 | 7.436 | 3.352 | 353 | 3.731 | | | ** | 10.575 | |
| 17 | 5º | 16.160 | 5.734 | 2.507 | | 3.227 | | | ** | 10.426 | |
| 18 | | 15.170 | 2.770 | | | 2.770 | | | ** | | |
| 19 | | 13.361 | 1.576 | | | 1.576 | | | ** | | |

(1) Incluye la población que no asiste pero asistió y la que nunca asistió. En las edades 12, 13, 14, 16 y 17 años además incluye la población escolarizada en otro Nivel.

* Ver advertencia metodológica en la introducción.

** No se dispone de información desagregada por edades simples para el Nivel Superior.

Fuente: Censo Nacional de Población y Vivienda 1991 - Serie C - INDEC

Información elaborada por la Red Federal de Información Educativa. MCE.

CUADRO 4.7.A

CHACO

POBLACION DE 5 A 19 AÑOS (al 15 de mayo de 1991, fecha censal) POR CONDICION DE ESCOLARIZACION
SEGUN EDADES SIMPLES PARA LOS NIVELES PRIMARIO Y MEDIO (EN PORCENTAJE)

| EDAD | GRADO/AÑO | POBLACION | POBLACION ESCOLARIZADA | | | | | | POBLACION NO ESCOLARIZADA EN EL NIVEL (1) | POBLACION NO ESCOLARIZADA EN NINGUN NIVEL |
|------|-----------|-----------|------------------------|---------------------------------|-----------------------------|---------------------------|-----------------------|------------------------|--|--|
| | | | EN EL NIVEL | | | | EN NIVEL ANTERIOR* | EN NIVEL SIGUIENTE* | | |
| | | | TOTAL | EN GRADO/AÑO CORRESPONDIENTE | EN GRADO/AÑO ADELANTADO* | EN GRADO/AÑO ATRASADO* | | | | |
| 5 | | 22.335 | | | | | | 10,1 | | |
| 6 | 1º | 21.262 | 83,2 | 75,0 | 8,3 | | | | 16,8 | |
| 7 | 2º | 20.829 | 89,2 | 53,7 | 8,2 | 27,3 | | | 10,8 | |
| 8 | 3º | 22.372 | 90,9 | 49,2 | 7,9 | 33,9 | | | 9,1 | |
| 9 | 4º | 21.454 | 91,8 | 44,6 | 7,4 | 39,8 | | | 8,2 | |
| 10 | 5º | 21.365 | 91,4 | 42,0 | 6,4 | 43,0 | | | 8,6 | |
| 11 | 6º | 21.635 | 90,3 | 38,6 | 6,9 | 44,8 | | | 9,7 | |
| 12 | 7º | 21.263 | 82,5 | 36,8 | | 45,6 | | 5,4 | 17,5 | 12,1 |
| 13 | 1º | 20.080 | 38,3 | 32,7 | 5,6 | | 41,8 | | 61,7 | 20,0 |
| 14 | 2º | 19.286 | 45,0 | 25,3 | 4,8 | 14,9 | 23,7 | | 55,0 | 31,3 |
| 15 | 3º | 18.489 | 45,6 | 21,1 | 3,6 | 20,8 | | | 54,4 | |
| 16 | 4º | 18.011 | 41,3 | 18,6 | 2,0 | 20,7 | | ** | 58,7 | |
| 17 | 5º | 16.160 | 35,5 | 15,5 | | 20,0 | | ** | 64,5 | |
| 18 | | 15.170 | 18,3 | | | 18,3 | | ** | | |
| 19 | | 13.361 | 11,8 | | | 11,8 | | ** | | |

(1) Incluye la población que no asiste pero asistió y la que nunca asistió. En las edades 12, 13, 14, 16 y 17 años además incluye la población escolarizada en otro Nivel.

* Ver advertencia metodológica en la introducción.

** No se dispone de información desagregada por edades simples para el Nivel Superior.

NOTA: no ha sido considerada la categoría ignorados por no ser de significación.

Fuente: Censo Nacional de Población y Vivienda 1991 - Serie C - INDEC
Información elaborada por la Red Federal de Información Educativa. MCE.

CUADRO 4.8

CHUBUT

POBLACION DE 5 A 19 AÑOS (al 15 de mayo de 1991, fecha censal) POR CONDICION DE ESCOLARIZACION
SEGUN EDADES SIMPLES PARA LOS NIVELES PRIMARIO Y MEDIO

| EDAD | GRADO/AÑO | POBLACION | POBLACION ESCOLARIZADA | | | | | | | POBLACION NO ESCOLARIZADA EN EL NIVEL (1) | POBLACION NO ESCOLARIZADA EN NINGUN NIVEL |
|------|-----------|-----------|------------------------|---------------------------------|-----------------------------|---------------------------|----------|-----------------------|------------------------|--|--|
| | | | EN EL NIVEL | | | | | EN NIVEL ANTERIOR* | EN NIVEL SIGUIENTE* | | |
| | | | TOTAL | EN GRADO/AÑO CORRESPONDIENTE | EN GRADO/AÑO ADELANTADO* | EN GRADO/AÑO ATRASADO* | IGNORADO | | | | |
| 5 | | 8.434 | | | | | | | 772 | | |
| 6 | 1º | 8.433 | 7.995 | 7.281 | 714 | | | | | 438 | |
| 7 | 2º | 8.143 | 7.948 | 5.951 | 703 | 1.294 | | | | 195 | |
| 8 | 3º | 8.564 | 8.443 | 6.071 | 655 | 1.717 | | | | 121 | |
| 9 | 4º | 8.402 | 8.282 | 5.578 | 591 | 2.113 | | | | 120 | |
| 10 | 5º | 8.454 | 8.347 | 5.239 | 651 | 2.457 | | | | 107 | |
| 11 | 6º | 8.568 | 8.390 | 5.041 | 634 | 2.715 | | | | 178 | |
| 12 | 7º | 8.585 | 7.739 | 4.805 | | 2.931 | 3 | | 581 | 846 | 265 |
| 13 | 1º | 8.208 | 4.771 | 4.363 | 408 | | | 2.903 | | 3.437 | 534 |
| 14 | 2º | 7.900 | 5.285 | 3.022 | 335 | 1.927 | 1 | 1.399 | | 2.615 | 1.216 |
| 15 | 3º | 7.454 | 5.079 | 2.406 | 340 | 2.332 | 1 | | | 2.375 | |
| 16 | 4º | 6.994 | 4.220 | 1.800 | 265 | 2.155 | | | ** | 2.774 | |
| 17 | 5º | 6.429 | 3.217 | 1.439 | | 1.778 | | | ** | 3.212 | |
| 18 | | 6.160 | 1.455 | | | 1.455 | | | ** | | |
| 19 | | 5.938 | 717 | | | 717 | | | ** | | |

(1) Incluye la población que no asiste pero asistió y la que nunca asistió. En las edades 12, 13, 14, 16 y 17 años además incluye la población escolarizada en otro Nivel.

* Ver advertencia metodológica en la introducción.

** No se dispone de información desagregada por edades simples para el Nivel Superior.

Fuente: Censo Nacional de Población y Vivienda 1991 - Serie C - INDEC

Información elaborada por la Red Federal de Información Educativa. MCE.

CUADRO 4.8.A

CHUBUT

POBLACION DE 5 A 19 AÑOS (al 15 de mayo de 1991, fecha censal) POR CONDICION DE ESCOLARIZACION
SEGUN EDADES SIMPLES PARA LOS NIVELES PRIMARIO Y MEDIO (EN PORCENTAJE)

| EDAD | GRADO/AÑO | POBLACION | POBLACION ESCOLARIZADA | | | | | | POBLACION NO ESCOLARIZADA EN EL NIVEL (1) | POBLACION NO ESCOLARIZADA EN NINGUN NIVEL |
|------|-----------|-----------|------------------------|---------------------------------|-----------------------------|---------------------------|-----------------------|------------------------|--|--|
| | | | EN EL NIVEL | | | | EN NIVEL ANTERIOR* | EN NIVEL SIGUIENTE* | | |
| | | | TOTAL | EN GRADO/AÑO CORRESPONDIENTE | EN GRADO/AÑO ADELANTADO* | EN GRADO/AÑO ATRASADO* | | | | |
| 5 | | 8.434 | | | | | | 9,2 | | |
| 6 | 1º | 8.433 | 94,8 | 86,3 | 8,5 | | | | 5,2 | |
| 7 | 2º | 8.143 | 97,6 | 73,1 | 8,6 | 15,9 | | | 2,4 | |
| 8 | 3º | 8.564 | 98,6 | 70,9 | 7,6 | 20,0 | | | 1,4 | |
| 9 | 4º | 8.402 | 98,6 | 66,4 | 7,0 | 25,1 | | | 1,4 | |
| 10 | 5º | 8.454 | 98,7 | 62,0 | 7,7 | 29,1 | | | 1,3 | |
| 11 | 6º | 8.568 | 97,9 | 58,8 | 7,4 | 31,7 | | | 2,1 | |
| 12 | 7º | 8.585 | 90,1 | 56,0 | | 34,1 | | 6,8 | 9,9 | 3,1 |
| 13 | 1º | 8.208 | 58,1 | 53,2 | 5,0 | | 35,4 | | 41,9 | 6,5 |
| 14 | 2º | 7.900 | 66,9 | 38,3 | 4,2 | 24,4 | 17,7 | | 33,1 | 15,4 |
| 15 | 3º | 7.454 | 68,1 | 32,3 | 4,6 | 31,3 | | | 31,9 | |
| 16 | 4º | 6.994 | 60,3 | 25,7 | 3,8 | 30,8 | | ** | 39,7 | |
| 17 | 5º | 6.429 | 50,0 | 22,4 | | 27,7 | | ** | 50,0 | |
| 18 | | 6.160 | 23,6 | | | 23,6 | | ** | | |
| 19 | | 5.938 | 12,1 | | | 12,1 | | ** | | |

(1) Incluye la población que no asiste pero asistió y la que nunca asistió. En las edades 12, 13, 14, 16 y 17 años además incluye la población escolarizada en otro Nivel.

* Ver advertencia metodológica en la introducción.

** No se dispone de información desagregada por edades simples para el Nivel Superior.

NOTA: no ha sido considerada la categoría ignorados por no ser de significación.

Fuente: Censo Nacional de Población y Vivienda 1991 - Serie C - INDEC

Información elaborada por la Red Federal de Información Educativa. MCE.

CUADRO 4.9

ENTRE RIOS

POBLACION DE 5 A 19 AÑOS (al 15 de mayo de 1991, fecha censal) POR CONDICION DE ESCOLARIZACION
SEGUN EDADES SIMPLES PARA LOS NIVELES PRIMARIO Y MEDIO

| EDAD | GRADO/AÑO | POBLACION | POBLACION ESCOLARIZADA | | | | | | | POBLACION NO ESCOLARIZADA EN EL NIVEL (1) | POBLACION NO ESCOLARIZADA EN NINGUN NIVEL |
|------|-----------|-----------|------------------------|---------------------------------|-----------------------------|---------------------------|----------|-----------------------|------------------------|--|--|
| | | | EN EL NIVEL | | | | | EN NIVEL ANTERIOR* | EN NIVEL SIGUIENTE* | | |
| | | | TOTAL | EN GRADO/AÑO CORRESPONDIENTE | EN GRADO/AÑO ADELANTADO* | EN GRADO/AÑO ATRASADO* | IGNORADO | | | | |
| 5 | | 22.198 | | | | | | | 2.364 | | |
| 6 | 1º | 21.027 | 20.114 | 18.156 | 1.958 | | | | | 913 | |
| 7 | 2º | 21.540 | 20.809 | 14.776 | 1.998 | 4.035 | | | | 731 | |
| 8 | 3º | 22.451 | 22.015 | 14.507 | 1.832 | 5.676 | | | | 436 | |
| 9 | 4º | 22.686 | 22.229 | 14.073 | 2.023 | 6.133 | | | | 457 | |
| 10 | 5º | 22.012 | 21.531 | 13.001 | 1.824 | 6.706 | | | | 481 | |
| 11 | 6º | 22.963 | 22.331 | 12.990 | 1.815 | 7.526 | | | | 632 | |
| 12 | 7º | 22.041 | 19.348 | 11.801 | | 7.539 | 8 | | 1.756 | 2.693 | 937 |
| 13 | 1º | 21.914 | 12.075 | 10.620 | 1.451 | | 4 | 7.278 | | 9.839 | 2.561 |
| 14 | 2º | 21.207 | 12.761 | 7.973 | 1.273 | 3.513 | 2 | 3.730 | | 8.446 | 4.716 |
| 15 | 3º | 19.997 | 12.488 | 6.774 | 1.047 | 4.663 | 4 | | | 7.509 | |
| 16 | 4º | 19.454 | 11.056 | 5.665 | 863 | 4.528 | | | ** | 8.398 | |
| 17 | 5º | 18.026 | 8.646 | 4.825 | | 3.821 | | | ** | 9.380 | |
| 18 | | 17.176 | 3.338 | | | 3.337 | 1 | | ** | | |
| 19 | | 16.162 | 1.726 | | | 1.726 | | | ** | | |

(1) Incluye la población que no asiste pero asistió y la que nunca asistió. En las edades 12, 13, 14, 16 y 17 años además incluye la población escolarizada en otro Nivel.

* Ver advertencia metodológica en la introducción.

** No se dispone de información desagregada por edades simples para el Nivel Superior.

Fuente: Censo Nacional de Población y Vivienda 1991 - Serie C - INDEC

Información elaborada por la Red Federal de Información Educativa. MCE.

CUADRO 4.9.A

ENTRE RIOS

POBLACION DE 5 A 19 AÑOS (al 15 de mayo de 1991, fecha censal) POR CONDICION DE ESCOLARIZACION
SEGUN EDADES SIMPLES PARA LOS NIVELES PRIMARIO Y MEDIO (EN PORCENTAJE)

| EDAD | GRADO/AÑO | POBLACION | POBLACION ESCOLARIZADA | | | | | | POBLACION NO ESCOLARIZADA EN EL NIVEL (1) | POBLACION NO ESCOLARIZADA EN NINGUN NIVEL |
|------|-----------|-----------|------------------------|---------------------------------|-----------------------------|---------------------------|-----------------------|------------------------|--|--|
| | | | EN EL NIVEL | | | | EN NIVEL ANTERIOR* | EN NIVEL SIGUIENTE* | | |
| | | | TOTAL | EN GRADO/AÑO CORRESPONDIENTE | EN GRADO/AÑO ADELANTADO* | EN GRADO/AÑO ATRASADO* | | | | |
| 5 | | 22.198 | | | | | | 10,6 | | |
| 6 | 1º | 21.027 | 95,7 | 86,3 | 9,3 | | | | 4,3 | |
| 7 | 2º | 21.540 | 96,6 | 68,6 | 9,3 | 18,7 | | | 3,4 | |
| 8 | 3º | 22.451 | 98,1 | 64,6 | 8,2 | 25,3 | | | 1,9 | |
| 9 | 4º | 22.686 | 98,0 | 62,0 | 8,9 | 27,0 | | | 2,0 | |
| 10 | 5º | 22.012 | 97,8 | 59,1 | 8,3 | 30,5 | | | 2,2 | |
| 11 | 6º | 22.963 | 97,2 | 56,6 | 7,9 | 32,8 | | | 2,8 | |
| 12 | 7º | 22.041 | 87,8 | 53,5 | | 34,2 | | 8,0 | 12,2 | 4,3 |
| 13 | 1º | 21.914 | 55,1 | 48,5 | 6,6 | | 33,2 | | 44,9 | 11,7 |
| 14 | 2º | 21.207 | 60,2 | 37,6 | 6,0 | 16,6 | 17,6 | | 39,8 | 22,2 |
| 15 | 3º | 19.997 | 62,4 | 33,9 | 5,2 | 23,3 | | | 37,6 | |
| 16 | 4º | 19.454 | 56,8 | 29,1 | 4,4 | 23,3 | | ** | 43,2 | |
| 17 | 5º | 18.026 | 48,0 | 26,8 | | 21,2 | | ** | 52,0 | |
| 18 | | 17.176 | 19,4 | | | 19,4 | | ** | | |
| 19 | | 16.162 | 10,7 | | | 10,7 | | ** | | |

(1) Incluye la población que no asiste pero asistió y la que nunca asistió. En las edades 12, 13, 14, 16 y 17 años además incluye la población escolarizada en otro Nivel.

* Ver advertencia metodológica en la introducción.

** No se dispone de información desagregada por edades simples para el Nivel Superior.

NOTA: no ha sido considerada la categoría ignorados por no ser de significación.

Fuente: Censo Nacional de Población y Vivienda 1991 - Serie C - INDEC

Información elaborada por la Red Federal de Información Educativa. MCE.

CUADRO 4.10

FORMOSA

POBLACION DE 5 A 19 AÑOS (al 15 de mayo de 1991, fecha censal) POR CONDICION DE ESCOLARIZACION
SEGUN EDADES SIMPLES PARA LOS NIVELES PRIMARIO Y MEDIO

| EDAD | GRADO/AÑO | POBLACION | POBLACION ESCOLARIZADA | | | | | | | POBLACION NO ESCOLARIZADA EN EL NIVEL (1) | POBLACION NO ESCOLARIZADA EN NINGUN NIVEL |
|------|-----------|-----------|------------------------|---------------------------------|-----------------------------|---------------------------|----------|-----------------------|------------------------|--|--|
| | | | EN EL NIVEL | | | | | EN NIVEL ANTERIOR* | EN NIVEL SIGUIENTE* | | |
| | | | TOTAL | EN GRADO/AÑO CORRESPONDIENTE | EN GRADO/AÑO ADELANTADO* | EN GRADO/AÑO ATRASADO* | IGNORADO | | | | |
| 5 | | 10.954 | | | | | | | 1.551 | | |
| 6 | 1º | 10.460 | 9.474 | 8.251 | 1.223 | | | | | 986 | |
| 7 | 2º | 9.924 | 9.476 | 5.509 | 1.022 | 2.945 | | | | 448 | |
| 8 | 3º | 10.991 | 10.587 | 5.349 | 1.084 | 4.154 | | | | 404 | |
| 9 | 4º | 10.473 | 10.105 | 4.807 | 1.018 | 4.280 | | | | 368 | |
| 10 | 5º | 10.199 | 9.849 | 4.127 | 898 | 4.824 | | | | 350 | |
| 11 | 6º | 10.614 | 10.230 | 4.134 | 817 | 5.279 | | | | 384 | |
| 12 | 7º | 10.106 | 8.837 | 3.668 | | 5.168 | 1 | | 702 | 1.269 | 567 |
| 13 | 1º | 9.830 | 3.903 | 3.276 | 626 | | 1 | 4.896 | | 5.927 | 1.031 |
| 14 | 2º | 9.753 | 4.867 | 2.505 | 602 | 1.760 | | 2.756 | | 4.886 | 2.130 |
| 15 | 3º | 8.592 | 4.728 | 1.850 | 483 | 2.395 | | | | 3.864 | |
| 16 | 4º | 8.474 | 4.438 | 1.543 | 357 | 2.538 | | | ** | 4.036 | |
| 17 | 5º | 7.659 | 3.459 | 1.167 | | 2.292 | | | ** | 4.200 | |
| 18 | | 7.120 | 2.134 | | | 2.134 | | | ** | | |
| 19 | | 6.381 | 1.145 | | | 1.144 | 1 | | ** | | |

(1) Incluye la población que no asiste pero asistió y la que nunca asistió. En las edades 12, 13, 14, 16 y 17 años además incluye la población escolarizada en otro Nivel.

* Ver advertencia metodológica en la introducción.

** No se dispone de información desagregada por edades simples para el Nivel Superior.

Fuente: Censo Nacional de Población y Vivienda 1991 - Serie C - INDEC

Información elaborada por la Red Federal de Información Educativa. MCE.

CUADRO 4.10.A

FORMOSA

POBLACION DE 5 A 19 AÑOS (al 15 de mayo de 1991, fecha censal) POR CONDICION DE ESCOLARIZACION
SEGUN EDADES SIMPLES PARA LOS NIVELES PRIMARIO Y MEDIO (EN PORCENTAJE)

| EDAD | GRADO/AÑO | POBLACION | POBLACION ESCOLARIZADA | | | | | | POBLACION NO ESCOLARIZADA EN EL NIVEL (1) | POBLACION NO ESCOLARIZADA EN NINGUN NIVEL |
|------|-----------|-----------|------------------------|---------------------------------|-----------------------------|---------------------------|-----------------------|------------------------|--|--|
| | | | EN EL NIVEL | | | | EN NIVEL ANTERIOR* | EN NIVEL SIGUIENTE* | | |
| | | | TOTAL | EN GRADO/AÑO CORRESPONDIENTE | EN GRADO/AÑO ADELANTADO* | EN GRADO/AÑO ATRASADO* | | | | |
| 5 | | 10.954 | | | | | | 14,2 | | |
| 6 | 1º | 10.460 | 90,6 | 78,9 | 11,7 | | | | 9,4 | |
| 7 | 2º | 9.924 | 95,5 | 55,5 | 10,3 | 29,7 | | | 4,5 | |
| 8 | 3º | 10.991 | 96,3 | 48,7 | 9,9 | 37,8 | | | 3,7 | |
| 9 | 4º | 10.473 | 96,5 | 45,9 | 9,7 | 40,9 | | | 3,5 | |
| 10 | 5º | 10.199 | 96,6 | 40,5 | 8,8 | 47,3 | | | 3,4 | |
| 11 | 6º | 10.614 | 96,4 | 38,9 | 7,7 | 49,7 | | | 3,6 | |
| 12 | 7º | 10.106 | 87,4 | 36,3 | | 51,1 | | 6,9 | 12,6 | 5,6 |
| 13 | 1º | 9.830 | 39,7 | 33,3 | 6,4 | | 49,8 | | 60,3 | 10,5 |
| 14 | 2º | 9.753 | 49,9 | 25,7 | 6,2 | 18,0 | 28,3 | | 50,1 | 21,8 |
| 15 | 3º | 8.592 | 55,0 | 21,5 | 5,6 | 27,9 | | | 45,0 | |
| 16 | 4º | 8.474 | 52,4 | 18,2 | 4,2 | 30,0 | | ** | 47,6 | |
| 17 | 5º | 7.659 | 45,2 | 15,2 | | 29,9 | | ** | 54,8 | |
| 18 | | 7.120 | 30,0 | | | 30,0 | | ** | | |
| 19 | | 6.381 | 17,9 | | | 17,9 | | ** | | |

(1) Incluye la población que no asiste pero asistió y la que nunca asistió. En las edades 12, 13, 14, 16 y 17 años además incluye la población escolarizada en otro Nivel.

* Ver advertencia metodológica en la introducción.

** No se dispone de información desagregada por edades simples para el Nivel Superior.

NOTA: no ha sido considerada la categoría ignorados por no ser de significación.

Fuente: Censo Nacional de Población y Vivienda 1991 - Serie C - INDEC

Información elaborada por la Red Federal de Información Educativa. MCE.

CUADRO 4.11

JUJUY

POBLACION DE 5 A 19 AÑOS (al 15 de mayo de 1991, fecha censal) POR CONDICION DE ESCOLARIZACION
SEGUN EDADES SIMPLES PARA LOS NIVELES PRIMARIO Y MEDIO

| EDAD | GRADO/AÑO | POBLACION | POBLACION ESCOLARIZADA | | | | | | | POBLACION NO ESCOLARIZADA EN EL NIVEL (1) | POBLACION NO ESCOLARIZADA EN NINGUN NIVEL |
|------|-----------|-----------|------------------------|---------------------------------|-----------------------------|---------------------------|----------|-----------------------|------------------------|--|--|
| | | | EN EL NIVEL | | | | | EN NIVEL ANTERIOR* | EN NIVEL SIGUIENTE* | | |
| | | | TOTAL | EN GRADO/AÑO CORRESPONDIENTE | EN GRADO/AÑO ADELANTADO* | EN GRADO/AÑO ATRASADO* | IGNORADO | | | | |
| 5 | | 13.466 | | | | | | | 1.220 | | |
| 6 | 1º | 13.155 | 12.251 | 11.041 | 1.210 | | | | | 904 | |
| 7 | 2º | 13.142 | 12.683 | 8.696 | 1.189 | 2.798 | | | | 459 | |
| 8 | 3º | 13.467 | 13.184 | 8.567 | 1.186 | 3.431 | | | | 283 | |
| 9 | 4º | 13.888 | 13.635 | 8.170 | 1.156 | 4.309 | | | | 253 | |
| 10 | 5º | 14.039 | 13.714 | 7.890 | 962 | 4.862 | | | | 325 | |
| 11 | 6º | 14.103 | 13.780 | 7.207 | 1.068 | 5.505 | | | | 323 | |
| 12 | 7º | 14.095 | 12.737 | 6.679 | | 6.058 | | | 894 | 1.358 | 464 |
| 13 | 1º | 13.091 | 6.495 | 5.708 | 786 | | 1 | 5.687 | | 6.596 | 909 |
| 14 | 2º | 12.785 | 7.859 | 4.324 | 630 | 2.904 | 1 | 3.117 | | 4.926 | 1.809 |
| 15 | 3º | 11.994 | 8.221 | 3.356 | 532 | 4.333 | | | | 3.773 | |
| 16 | 4º | 12.310 | 8.110 | 2.759 | 427 | 4.924 | | | ** | 4.200 | |
| 17 | 5º | 10.400 | 6.060 | 1.826 | | 4.234 | | | ** | 4.340 | |
| 18 | | 9.567 | 3.613 | | | 3.613 | | | ** | | |
| 19 | | 8.454 | 2.238 | | | 2.238 | | | ** | | |

(1) Incluye la población que no asiste pero asistió y la que nunca asistió. En las edades 12, 13, 14, 16 y 17 años además incluye la población escolarizada en otro Nivel.

* Ver advertencia metodológica en la introducción.

** No se dispone de información desagregada por edades simples para el Nivel Superior.

Fuente: Censo Nacional de Población y Vivienda 1991 - Serie C - INDEC

Información elaborada por la Red Federal de Información Educativa. MCE.

CUADRO 4.11.A

JUJUY

POBLACION DE 5 A 19 AÑOS (al 15 de mayo de 1991, fecha censal) POR CONDICION DE ESCOLARIZACION
SEGUN EDADES SIMPLES PARA LOS NIVELES PRIMARIO Y MEDIO (EN PORCENTAJE)

| EDAD | GRADO/AÑO | POBLACION | POBLACION ESCOLARIZADA | | | | | | POBLACION NO ESCOLARIZADA EN EL NIVEL (1) | POBLACION NO ESCOLARIZADA EN NINGUN NIVEL |
|------|-----------|-----------|------------------------|---------------------------------|-----------------------------|---------------------------|-----------------------|------------------------|--|--|
| | | | EN EL NIVEL | | | | EN NIVEL ANTERIOR* | EN NIVEL SIGUIENTE* | | |
| | | | TOTAL | EN GRADO/AÑO CORRESPONDIENTE | EN GRADO/AÑO ADELANTADO* | EN GRADO/AÑO ATRASADO* | | | | |
| 5 | | 13.466 | | | | | | 9,1 | | |
| 6 | 1º | 13.155 | 93,1 | 83,9 | 9,2 | | | | 6,9 | |
| 7 | 2º | 13.142 | 96,5 | 66,2 | 9,0 | 21,3 | | | 3,5 | |
| 8 | 3º | 13.467 | 97,9 | 63,6 | 8,8 | 25,5 | | | 2,1 | |
| 9 | 4º | 13.888 | 98,2 | 58,8 | 8,3 | 31,0 | | | 1,8 | |
| 10 | 5º | 14.039 | 97,7 | 56,2 | 6,9 | 34,6 | | | 2,3 | |
| 11 | 6º | 14.103 | 97,7 | 51,1 | 7,6 | 39,0 | | | 2,3 | |
| 12 | 7º | 14.095 | 90,4 | 47,4 | | 43,0 | | 6,3 | 9,6 | 3,3 |
| 13 | 1º | 13.091 | 49,6 | 43,6 | 6,0 | | 43,4 | | 50,4 | 6,9 |
| 14 | 2º | 12.785 | 61,5 | 33,8 | 4,9 | 22,7 | 24,4 | | 38,5 | 14,1 |
| 15 | 3º | 11.994 | 68,5 | 28,0 | 4,4 | 36,1 | | | 31,5 | |
| 16 | 4º | 12.310 | 65,9 | 22,4 | 3,5 | 40,0 | | ** | 34,1 | |
| 17 | 5º | 10.400 | 58,3 | 17,6 | | 40,7 | | ** | 41,7 | |
| 18 | | 9.567 | 37,8 | | | 37,8 | | ** | | |
| 19 | | 8.454 | 26,5 | | | 26,5 | | ** | | |

(1) Incluye la población que no asiste pero asistió y la que nunca asistió. En las edades 12, 13, 14, 16 y 17 años además incluye la población escolarizada en otro Nivel.

* Ver advertencia metodológica en la introducción.

** No se dispone de información desagregada por edades simples para el Nivel Superior.

NOTA: no ha sido considerada la categoría ignorados por no ser de significación.

Fuente: Censo Nacional de Población y Vivienda 1991 - Serie C - INDEC

Información elaborada por la Red Federal de Información Educativa. MCE.

CUADRO 4.12

LA PAMPA

POBLACION DE 5 A 19 AÑOS (al 15 de mayo de 1991, fecha censal) POR CONDICION DE ESCOLARIZACION
SEGUN EDADES SIMPLES PARA LOS NIVELES PRIMARIO Y MEDIO

| EDAD | GRADO/AÑO | POBLACION | POBLACION ESCOLARIZADA | | | | | | | POBLACION NO ESCOLARIZADA EN EL NIVEL (1) | POBLACION NO ESCOLARIZADA EN NINGUN NIVEL |
|------|-----------|-----------|------------------------|---------------------------------|-----------------------------|---------------------------|----------|-----------------------|------------------------|--|--|
| | | | EN EL NIVEL | | | | | EN NIVEL ANTERIOR* | EN NIVEL SIGUIENTE* | | |
| | | | TOTAL | EN GRADO/AÑO CORRESPONDIENTE | EN GRADO/AÑO ADELANTADO* | EN GRADO/AÑO ATRASADO* | IGNORADO | | | | |
| 5 | | 5.414 | | | | | | | 559 | | |
| 6 | 1º | 5.388 | 5.163 | 4.688 | 475 | | | | | 225 | |
| 7 | 2º | 5.261 | 5.115 | 3.944 | 511 | 660 | | | | 146 | |
| 8 | 3º | 5.429 | 5.334 | 3.918 | 490 | 926 | | | | 95 | |
| 9 | 4º | 5.494 | 5.387 | 3.756 | 515 | 1.116 | | | | 107 | |
| 10 | 5º | 5.305 | 5.208 | 3.616 | 459 | 1.133 | | | | 97 | |
| 11 | 6º | 5.531 | 5.408 | 3.561 | 521 | 1.326 | | | | 123 | |
| 12 | 7º | 5.298 | 4.685 | 3.267 | | 1.417 | 1 | | 406 | 613 | 207 |
| 13 | 1º | 5.249 | 3.302 | 2.915 | 386 | | 1 | 1.337 | | 1.947 | 610 |
| 14 | 2º | 5.033 | 3.354 | 2.278 | 295 | 781 | | 521 | | 1.679 | 1.158 |
| 15 | 3º | 4.742 | 3.017 | 1.884 | 254 | 877 | 2 | | | 1.725 | |
| 16 | 4º | 4.751 | 2.692 | 1.629 | 233 | 830 | | | ** | 2.059 | |
| 17 | 5º | 4.374 | 2.048 | 1.337 | | 711 | | | ** | 2.326 | |
| 18 | | 4.021 | 572 | | | 572 | | | ** | | |
| 19 | | 3.754 | 265 | | | 265 | | | ** | | |

(1) Incluye la población que no asiste pero asistió y la que nunca asistió. En las edades 12, 13, 14, 16 y 17 años además incluye la población escolarizada en otro Nivel.

* Ver advertencia metodológica en la introducción.

** No se dispone de información desagregada por edades simples para el Nivel Superior.

Fuente: Censo Nacional de Población y Vivienda 1991 - Serie C - INDEC

Información elaborada por la Red Federal de Información Educativa. MCE.

CUADRO 4.12.A

LA PAMPA

POBLACION DE 5 A 19 AÑOS (al 15 de mayo de 1991, fecha censal) POR CONDICION DE ESCOLARIZACION
SEGUN EDADES SIMPLES PARA LOS NIVELES PRIMARIO Y MEDIO (EN PORCENTAJE)

| EDAD | GRADO/AÑO | POBLACION | POBLACION ESCOLARIZADA | | | | | | POBLACION NO ESCOLARIZADA EN EL NIVEL (1) | POBLACION NO ESCOLARIZADA EN NINGUN NIVEL |
|------|-----------|-----------|------------------------|---------------------------------|-----------------------------|---------------------------|-----------------------|------------------------|--|--|
| | | | EN EL NIVEL | | | | EN NIVEL ANTERIOR* | EN NIVEL SIGUIENTE* | | |
| | | | TOTAL | EN GRADO/AÑO CORRESPONDIENTE | EN GRADO/AÑO ADELANTADO* | EN GRADO/AÑO ATRASADO* | | | | |
| 5 | | 5.414 | | | | | | 10,3 | | |
| 6 | 1º | 5.388 | 95,8 | 87,0 | 8,8 | | | | 4,2 | |
| 7 | 2º | 5.261 | 97,2 | 75,0 | 9,7 | 12,5 | | | 2,8 | |
| 8 | 3º | 5.429 | 98,3 | 72,2 | 9,0 | 17,1 | | | 1,7 | |
| 9 | 4º | 5.494 | 98,1 | 68,4 | 9,4 | 20,3 | | | 1,9 | |
| 10 | 5º | 5.305 | 98,2 | 68,2 | 8,7 | 21,4 | | | 1,8 | |
| 11 | 6º | 5.531 | 97,8 | 64,4 | 9,4 | 24,0 | | | 2,2 | |
| 12 | 7º | 5.298 | 88,4 | 61,7 | | 26,7 | | 7,7 | 11,6 | 3,9 |
| 13 | 1º | 5.249 | 62,9 | 55,5 | 7,4 | | 25,5 | | 37,1 | 11,6 |
| 14 | 2º | 5.033 | 66,6 | 45,3 | 5,9 | 15,5 | 10,4 | | 33,4 | 23,0 |
| 15 | 3º | 4.742 | 63,6 | 39,7 | 5,4 | 18,5 | | | 36,4 | |
| 16 | 4º | 4.751 | 56,7 | 34,3 | 4,9 | 17,5 | | ** | 43,3 | |
| 17 | 5º | 4.374 | 46,8 | 30,6 | | 16,3 | | ** | 53,2 | |
| 18 | | 4.021 | 14,2 | | | 14,2 | | ** | | |
| 19 | | 3.754 | 7,1 | | | 7,1 | | ** | | |

(1) Incluye la población que no asiste pero asistió y la que nunca asistió. En las edades 12, 13, 14, 16 y 17 años además incluye la población escolarizada en otro Nivel.

* Ver advertencia metodológica en la introducción.

** No se dispone de información desagregada por edades simples para el Nivel Superior.

NOTA: no ha sido considerada la categoría ignorados por no ser de significación.

Fuente: Censo Nacional de Población y Vivienda 1991 - Serie C - INDEC

Información elaborada por la Red Federal de Información Educativa. MCE.

CUADRO 4.13

LA RIOJA

POBLACION DE 5 A 19 AÑOS (al 15 de mayo de 1991, fecha censal) POR CONDICION DE ESCOLARIZACION
SEGUN EDADES SIMPLES PARA LOS NIVELES PRIMARIO Y MEDIO

| EDAD | GRADO/AÑO | POBLACION | POBLACION ESCOLARIZADA | | | | | | | POBLACION NO ESCOLARIZADA EN EL NIVEL (1) | POBLACION NO ESCOLARIZADA EN NINGUN NIVEL |
|------|-----------|-----------|------------------------|---------------------------------|-----------------------------|---------------------------|----------|-----------------------|------------------------|--|--|
| | | | EN EL NIVEL | | | | | EN NIVEL ANTERIOR* | EN NIVEL SIGUIENTE* | | |
| | | | TOTAL | EN GRADO/AÑO CORRESPONDIENTE | EN GRADO/AÑO ADELANTADO* | EN GRADO/AÑO ATRASADO* | IGNORADO | | | | |
| 5 | | 5.285 | | | | | | | 507 | | |
| 6 | 1º | 4.929 | 4.621 | 4.152 | 469 | | | | | 308 | |
| 7 | 2º | 4.989 | 4.816 | 3.166 | 451 | 1.199 | | | | 173 | |
| 8 | 3º | 5.244 | 5.141 | 3.066 | 479 | 1.596 | | | | 103 | |
| 9 | 4º | 5.208 | 5.092 | 2.843 | 420 | 1.829 | | | | 116 | |
| 10 | 5º | 5.457 | 5.322 | 2.753 | 445 | 2.124 | | | | 135 | |
| 11 | 6º | 5.559 | 5.440 | 2.713 | 430 | 2.297 | | | | 119 | |
| 12 | 7º | 5.598 | 5.001 | 2.571 | | 2.429 | 1 | | 411 | 597 | 186 |
| 13 | 1º | 5.311 | 2.644 | 2.278 | 364 | | 2 | 2.242 | | 2.667 | 425 |
| 14 | 2º | 5.186 | 3.131 | 1.881 | 292 | 957 | 1 | 1.267 | | 2.055 | 788 |
| 15 | 3º | 4.631 | 3.003 | 1.479 | 238 | 1.285 | 1 | | | 1.628 | |
| 16 | 4º | 4.659 | 2.822 | 1.165 | 241 | 1.416 | | | ** | 1.837 | |
| 17 | 5º | 4.010 | 2.022 | 938 | | 1.084 | | | ** | 1.988 | |
| 18 | | 3.819 | 1.014 | | | 1.014 | | | ** | | |
| 19 | | 3.353 | 550 | | | 550 | | | ** | | |

(1) Incluye la población que no asiste pero asistió y la que nunca asistió. En las edades 12, 13, 14, 16 y 17 años además incluye la población escolarizada en otro Nivel.

* Ver advertencia metodológica en la introducción.

** No se dispone de información desagregada por edades simples para el Nivel Superior.

Fuente: Censo Nacional de Población y Vivienda 1991 - Serie C - INDEC

Información elaborada por la Red Federal de Información Educativa. MCE.

CUADRO 4.13.A

LA RIOJA

POBLACION DE 5 A 19 AÑOS (al 15 de mayo de 1991, fecha censal) POR CONDICION DE ESCOLARIZACION
SEGUN EDADES SIMPLES PARA LOS NIVELES PRIMARIO Y MEDIO (EN PORCENTAJE)

| EDAD | GRADO/AÑO | POBLACION | POBLACION ESCOLARIZADA | | | | | | POBLACION NO ESCOLARIZADA EN EL NIVEL (1) | POBLACION NO ESCOLARIZADA EN NINGUN NIVEL |
|------|-----------|-----------|------------------------|---------------------------------|-----------------------------|---------------------------|-----------------------|------------------------|--|--|
| | | | EN EL NIVEL | | | | EN NIVEL ANTERIOR* | EN NIVEL SIGUIENTE* | | |
| | | | TOTAL | EN GRADO/AÑO CORRESPONDIENTE | EN GRADO/AÑO ADELANTADO* | EN GRADO/AÑO ATRASADO* | | | | |
| 5 | | 5.285 | | | | | | 9,6 | | |
| 6 | 1º | 4.929 | 93,8 | 84,2 | 9,5 | | | | 6,2 | |
| 7 | 2º | 4.989 | 96,5 | 63,5 | 9,0 | 24,0 | | | 3,5 | |
| 8 | 3º | 5.244 | 98,0 | 58,5 | 9,1 | 30,4 | | | 2,0 | |
| 9 | 4º | 5.208 | 97,8 | 54,6 | 8,1 | 35,1 | | | 2,2 | |
| 10 | 5º | 5.457 | 97,5 | 50,4 | 8,2 | 38,9 | | | 2,5 | |
| 11 | 6º | 5.559 | 97,9 | 48,8 | 7,7 | 41,3 | | | 2,1 | |
| 12 | 7º | 5.598 | 89,3 | 45,9 | | 43,4 | | 7,3 | 10,7 | 3,3 |
| 13 | 1º | 5.311 | 49,8 | 42,9 | 6,9 | | 42,2 | | 50,2 | 8,0 |
| 14 | 2º | 5.186 | 60,4 | 36,3 | 5,6 | 18,5 | 24,4 | | 39,6 | 15,2 |
| 15 | 3º | 4.631 | 64,8 | 31,9 | 5,1 | 27,7 | | | 35,2 | |
| 16 | 4º | 4.659 | 60,6 | 25,0 | 5,2 | 30,4 | | ** | 39,4 | |
| 17 | 5º | 4.010 | 50,4 | 23,4 | | 27,0 | | ** | 49,6 | |
| 18 | | 3.819 | 26,6 | | | 26,6 | | ** | | |
| 19 | | 3.353 | 16,4 | | | 16,4 | | ** | | |

(1) Incluye la población que no asiste pero asistió y la que nunca asistió. En las edades 12, 13, 14, 16 y 17 años además incluye la población escolarizada en otro Nivel.

* Ver advertencia metodológica en la introducción.

** No se dispone de información desagregada por edades simples para el Nivel Superior.

NOTA: no ha sido considerada la categoría ignorados por no ser de significación.

Fuente: Censo Nacional de Población y Vivienda 1991 - Serie C - INDEC
Información elaborada por la Red Federal de Información Educativa. MCE.

CUADRO 4.14

MENDOZA

POBLACION DE 5 A 19 AÑOS (al 15 de mayo de 1991, fecha censal) POR CONDICION DE ESCOLARIZACION
SEGUN EDADES SIMPLES PARA LOS NIVELES PRIMARIO Y MEDIO

| EDAD | GRADO/AÑO | POBLACION | POBLACION ESCOLARIZADA | | | | | | | POBLACION NO ESCOLARIZADA EN EL NIVEL (1) | POBLACION NO ESCOLARIZADA EN NINGUN NIVEL |
|------|-----------|-----------|------------------------|---------------------------------|-----------------------------|---------------------------|----------|-----------------------|------------------------|--|--|
| | | | EN EL NIVEL | | | | | EN NIVEL ANTERIOR* | EN NIVEL SIGUIENTE* | | |
| | | | TOTAL | EN GRADO/AÑO CORRESPONDIENTE | EN GRADO/AÑO ADELANTADO* | EN GRADO/AÑO ATRASADO* | IGNORADO | | | | |
| 5 | | 29.991 | | | | | | | 2.903 | | |
| 6 | 1º | 27.778 | 26.313 | 23.717 | 2.596 | | | | | 1.465 | |
| 7 | 2º | 28.795 | 28.008 | 20.478 | 2.506 | 5.024 | | | | 787 | |
| 8 | 3º | 29.238 | 28.723 | 19.736 | 2.525 | 6.462 | | | | 515 | |
| 9 | 4º | 31.046 | 30.508 | 20.199 | 2.253 | 8.056 | | | | 538 | |
| 10 | 5º | 30.088 | 29.448 | 18.334 | 2.039 | 9.075 | | | | 640 | |
| 11 | 6º | 30.276 | 29.624 | 17.768 | 2.188 | 9.668 | | | | 652 | |
| 12 | 7º | 30.128 | 27.023 | 16.932 | | 10.086 | 5 | | 2.060 | 3.105 | 1.045 |
| 13 | 1º | 30.004 | 17.790 | 16.202 | 1.586 | | 2 | 9.260 | | 12.214 | 2.954 |
| 14 | 2º | 28.447 | 18.627 | 12.130 | 1.134 | 5.357 | 6 | 4.004 | | 9.820 | 5.816 |
| 15 | 3º | 27.747 | 17.423 | 9.119 | 1.026 | 7.277 | 1 | | | 10.324 | |
| 16 | 4º | 27.321 | 15.162 | 7.605 | 828 | 6.729 | | | ** | 12.159 | |
| 17 | 5º | 25.927 | 12.183 | 6.435 | | 5.748 | | | ** | 13.744 | |
| 18 | | 24.303 | 4.477 | | | 4.477 | | | ** | | |
| 19 | | 23.887 | 2.242 | | | 2.242 | | | ** | | |

(1) Incluye la población que no asiste pero asistió y la que nunca asistió. En las edades 12, 13, 14, 16 y 17 años además incluye la población escolarizada en otro Nivel.

* Ver advertencia metodológica en la introducción.

** No se dispone de información desagregada por edades simples para el Nivel Superior.

Fuente: Censo Nacional de Población y Vivienda 1991 - Serie C - INDEC

Información elaborada por la Red Federal de Información Educativa. MCE.

CUADRO 4.14.A

MENDOZA

POBLACION DE 5 A 19 AÑOS (al 15 de mayo de 1991, fecha censal) POR CONDICION DE ESCOLARIZACION
SEGUN EDADES SIMPLES PARA LOS NIVELES PRIMARIO Y MEDIO (EN PORCENTAJE)

| EDAD | GRADO/AÑO | POBLACION | POBLACION ESCOLARIZADA | | | | | | POBLACION NO ESCOLARIZADA EN EL NIVEL (1) | POBLACION NO ESCOLARIZADA EN NINGUN NIVEL |
|------|-----------|-----------|------------------------|---------------------------------|-----------------------------|---------------------------|-----------------------|------------------------|--|--|
| | | | EN EL NIVEL | | | | EN NIVEL ANTERIOR* | EN NIVEL SIGUIENTE* | | |
| | | | TOTAL | EN GRADO/AÑO CORRESPONDIENTE | EN GRADO/AÑO ADELANTADO* | EN GRADO/AÑO ATRASADO* | | | | |
| 5 | | 29.991 | | | | | | 9,7 | | |
| 6 | 1º | 27.778 | 94,7 | 85,4 | 9,3 | | | | 5,3 | |
| 7 | 2º | 28.795 | 97,3 | 71,1 | 8,7 | 17,4 | | | 2,7 | |
| 8 | 3º | 29.238 | 98,2 | 67,5 | 8,6 | 22,1 | | | 1,8 | |
| 9 | 4º | 31.046 | 98,3 | 65,1 | 7,3 | 25,9 | | | 1,7 | |
| 10 | 5º | 30.088 | 97,9 | 60,9 | 6,8 | 30,2 | | | 2,1 | |
| 11 | 6º | 30.276 | 97,8 | 58,7 | 7,2 | 31,9 | | | 2,2 | |
| 12 | 7º | 30.128 | 89,7 | 56,2 | | 33,5 | | 6,8 | 10,3 | 3,5 |
| 13 | 1º | 30.004 | 59,3 | 54,0 | 5,3 | | 30,9 | | 40,7 | 9,8 |
| 14 | 2º | 28.447 | 65,5 | 42,6 | 4,0 | 18,8 | 14,1 | | 34,5 | 20,4 |
| 15 | 3º | 27.747 | 62,8 | 32,9 | 3,7 | 26,2 | | | 37,2 | |
| 16 | 4º | 27.321 | 55,5 | 27,8 | 3,0 | 24,6 | | ** | 44,5 | |
| 17 | 5º | 25.927 | 47,0 | 24,8 | | 22,2 | | ** | 53,0 | |
| 18 | | 24.303 | 18,4 | | | 18,4 | | ** | | |
| 19 | | 23.887 | 9,4 | | | 9,4 | | ** | | |

(1) Incluye la población que no asiste pero asistió y la que nunca asistió. En las edades 12, 13, 14, 16 y 17 años además incluye la población escolarizada en otro Nivel.

* Ver advertencia metodológica en la introducción.

** No se dispone de información desagregada por edades simples para el Nivel Superior.

NOTA: no ha sido considerada la categoría ignorados por no ser de significación.

Fuente: Censo Nacional de Población y Vivienda 1991 - Serie C - INDEC
Información elaborada por la Red Federal de Información Educativa. MCE.

CUADRO 4.15

MISIONES

POBLACION DE 5 A 19 AÑOS (al 15 de mayo de 1991, fecha censal) POR CONDICION DE ESCOLARIZACION
SEGUN EDADES SIMPLES PARA LOS NIVELES PRIMARIO Y MEDIO

| EDAD | GRADO/AÑO | POBLACION | POBLACION ESCOLARIZADA | | | | | | | POBLACION NO ESCOLARIZADA EN EL NIVEL (1) | POBLACION NO ESCOLARIZADA EN NINGUN NIVEL |
|------|-----------|-----------|------------------------|---------------------------------|-----------------------------|---------------------------|----------|-----------------------|------------------------|--|--|
| | | | EN EL NIVEL | | | | | EN NIVEL ANTERIOR* | EN NIVEL SIGUIENTE* | | |
| | | | TOTAL | EN GRADO/AÑO CORRESPONDIENTE | EN GRADO/AÑO ADELANTADO* | EN GRADO/AÑO ATRASADO* | IGNORADO | | | | |
| 5 | | 21.876 | | | | | | | 3.354 | | |
| 6 | 1º | 21.226 | 18.586 | 16.445 | 2.141 | | | | | 2.640 | |
| 7 | 2º | 20.514 | 19.233 | 11.227 | 1.810 | 6.196 | | | | 1.281 | |
| 8 | 3º | 21.610 | 20.508 | 10.268 | 1.905 | 8.335 | | | | 1.102 | |
| 9 | 4º | 20.692 | 19.790 | 9.313 | 1.698 | 8.779 | | | | 902 | |
| 10 | 5º | 20.146 | 19.143 | 8.332 | 1.530 | 9.281 | | | | 1.003 | |
| 11 | 6º | 20.447 | 19.289 | 7.822 | 1.444 | 10.023 | | | | 1.158 | |
| 12 | 7º | 19.797 | 16.848 | 7.221 | | 9.620 | 7 | | 1.139 | 2.949 | 1.810 |
| 13 | 1º | 19.032 | 6.618 | 5.543 | 1.074 | | 1 | 8.709 | | 12.414 | 3.705 |
| 14 | 2º | 18.656 | 8.018 | 4.326 | 879 | 2.811 | 2 | 4.448 | | 10.638 | 6.190 |
| 15 | 3º | 17.798 | 7.643 | 3.225 | 775 | 3.643 | | | | 10.155 | |
| 16 | 4º | 17.050 | 6.918 | 2.552 | 623 | 3.743 | | | ** | 10.132 | |
| 17 | 5º | 15.156 | 5.208 | 2.163 | | 3.045 | | | ** | 9.948 | |
| 18 | | 14.359 | 2.572 | | | 2.572 | | | ** | | |
| 19 | | 12.748 | 1.460 | | | 1.460 | | | ** | | |

(1) Incluye la población que no asiste pero asistió y la que nunca asistió. En las edades 12, 13, 14, 16 y 17 años además incluye la población escolarizada en otro Nivel.

* Ver advertencia metodológica en la introducción.

** No se dispone de información desagregada por edades simples para el Nivel Superior.

Fuente: Censo Nacional de Población y Vivienda 1991 - Serie C - INDEC

Información elaborada por la Red Federal de Información Educativa. MCE.

CUADRO 4.15.A

MISIONES

POBLACION DE 5 A 19 AÑOS (al 15 de mayo de 1991, fecha censal) POR CONDICION DE ESCOLARIZACION
SEGUN EDADES SIMPLES PARA LOS NIVELES PRIMARIO Y MEDIO (EN PORCENTAJE)

| EDAD | GRADO/AÑO | POBLACION | POBLACION ESCOLARIZADA | | | | | | POBLACION NO ESCOLARIZADA EN EL NIVEL (1) | POBLACION NO ESCOLARIZADA EN NINGUN NIVEL |
|------|-----------|-----------|------------------------|---------------------------------|-----------------------------|---------------------------|-----------------------|------------------------|--|--|
| | | | EN EL NIVEL | | | | EN NIVEL ANTERIOR* | EN NIVEL SIGUIENTE* | | |
| | | | TOTAL | EN GRADO/AÑO CORRESPONDIENTE | EN GRADO/AÑO ADELANTADO* | EN GRADO/AÑO ATRASADO* | | | | |
| 5 | | 21.876 | | | | | | 15,3 | | |
| 6 | 1º | 21.226 | 87,6 | 77,5 | 10,1 | | | | 12,4 | |
| 7 | 2º | 20.514 | 93,8 | 54,7 | 8,8 | 30,2 | | | 6,2 | |
| 8 | 3º | 21.610 | 94,9 | 47,5 | 8,8 | 38,6 | | | 5,1 | |
| 9 | 4º | 20.692 | 95,6 | 45,0 | 8,2 | 42,4 | | | 4,4 | |
| 10 | 5º | 20.146 | 95,0 | 41,4 | 7,6 | 46,1 | | | 5,0 | |
| 11 | 6º | 20.447 | 94,3 | 38,3 | 7,1 | 49,0 | | | 5,7 | |
| 12 | 7º | 19.797 | 85,1 | 36,5 | | 48,6 | | 5,8 | 14,9 | 9,1 |
| 13 | 1º | 19.032 | 34,8 | 29,1 | 5,6 | | 45,8 | | 65,2 | 19,5 |
| 14 | 2º | 18.656 | 43,0 | 23,2 | 4,7 | 15,1 | 23,8 | | 57,0 | 33,2 |
| 15 | 3º | 17.798 | 42,9 | 18,1 | 4,4 | 20,5 | | | 57,1 | |
| 16 | 4º | 17.050 | 40,6 | 15,0 | 3,7 | 22,0 | | ** | 59,4 | |
| 17 | 5º | 15.156 | 34,4 | 14,3 | | 20,1 | | ** | 65,6 | |
| 18 | | 14.359 | 17,9 | | | 17,9 | | ** | | |
| 19 | | 12.748 | 11,5 | | | 11,5 | | ** | | |

(1) Incluye la población que no asiste pero asistió y la que nunca asistió. En las edades 12, 13, 14, 16 y 17 años además incluye la población escolarizada en otro Nivel.

* Ver advertencia metodológica en la introducción.

** No se dispone de información desagregada por edades simples para el Nivel Superior.

NOTA: no ha sido considerada la categoría ignorados por no ser de significación.

Fuente: Censo Nacional de Población y Vivienda 1991 - Serie C - INDEC
Información elaborada por la Red Federal de Información Educativa. MCE.

CUADRO 4.16

NEUQUEN

POBLACION DE 5 A 19 AÑOS (al 15 de mayo de 1991, fecha censal) POR CONDICION DE ESCOLARIZACION
SEGUN EDADES SIMPLES PARA LOS NIVELES PRIMARIO Y MEDIO

| EDAD | GRADO/AÑO | POBLACION | POBLACION ESCOLARIZADA | | | | | | | POBLACION NO ESCOLARIZADA EN EL NIVEL (1) | POBLACION NO ESCOLARIZADA EN NINGUN NIVEL |
|------|-----------|-----------|------------------------|---------------------------------|-----------------------------|---------------------------|----------|-----------------------|------------------------|--|--|
| | | | EN EL NIVEL | | | | | EN NIVEL ANTERIOR* | EN NIVEL SIGUIENTE* | | |
| | | | TOTAL | EN GRADO/AÑO CORRESPONDIENTE | EN GRADO/AÑO ADELANTADO* | EN GRADO/AÑO ATRASADO* | IGNORADO | | | | |
| 5 | | 9.776 | | | | | | | 890 | | |
| 6 | 1º | 9.320 | 8.935 | 8.139 | 796 | | | | | 385 | |
| 7 | 2º | 9.391 | 9.173 | 6.802 | 857 | 1.514 | | | | 218 | |
| 8 | 3º | 9.190 | 9.040 | 6.125 | 773 | 2.142 | | | | 150 | |
| 9 | 4º | 9.427 | 9.276 | 5.773 | 686 | 2.817 | | | | 151 | |
| 10 | 5º | 9.418 | 9.270 | 5.322 | 578 | 3.370 | | | | 148 | |
| 11 | 6º | 9.497 | 9.342 | 4.850 | 689 | 3.803 | | | | 155 | |
| 12 | 7º | 9.395 | 8.574 | 4.717 | | 3.851 | 6 | | 578 | 821 | 243 |
| 13 | 1º | 8.926 | 4.595 | 4.122 | 473 | | | 3.772 | | 4.331 | 559 |
| 14 | 2º | 8.750 | 5.672 | 3.238 | 361 | 2.073 | | 2.070 | | 3.078 | 1.008 |
| 15 | 3º | 8.035 | 5.373 | 2.498 | 358 | 2.517 | | | | 2.662 | |
| 16 | 4º | 7.830 | 4.742 | 1.889 | 261 | 2.592 | | | ** | 3.088 | |
| 17 | 5º | 7.629 | 3.784 | 1.475 | | 2.309 | | | ** | 3.845 | |
| 18 | | 6.997 | 1.634 | | | 1.634 | | | ** | | |
| 19 | | 6.877 | 884 | | | 884 | | | ** | | |

(1) Incluye la población que no asiste pero asistió y la que nunca asistió. En las edades 12, 13, 14, 16 y 17 años además incluye la población escolarizada en otro Nivel.

* Ver advertencia metodológica en la introducción.

** No se dispone de información desagregada por edades simples para el Nivel Superior.

Fuente: Censo Nacional de Población y Vivienda 1991 - Serie C - INDEC

Información elaborada por la Red Federal de Información Educativa. MCE.

CUADRO 4.16.A

NEUQUEN

POBLACION DE 5 A 19 AÑOS (al 15 de mayo de 1991, fecha censal) POR CONDICION DE ESCOLARIZACION
SEGUN EDADES SIMPLES PARA LOS NIVELES PRIMARIO Y MEDIO (EN PORCENTAJE)

| EDAD | GRADO/AÑO | POBLACION | POBLACION ESCOLARIZADA | | | | | | POBLACION NO ESCOLARIZADA EN EL NIVEL (1) | POBLACION NO ESCOLARIZADA EN NINGUN NIVEL |
|------|-----------|-----------|------------------------|---------------------------------|-----------------------------|---------------------------|-----------------------|------------------------|--|--|
| | | | EN EL NIVEL | | | | EN NIVEL ANTERIOR* | EN NIVEL SIGUIENTE* | | |
| | | | TOTAL | EN GRADO/AÑO CORRESPONDIENTE | EN GRADO/AÑO ADELANTADO* | EN GRADO/AÑO ATRASADO* | | | | |
| 5 | | 9.776 | | | | | | 9,1 | | |
| 6 | 1º | 9.320 | 95,9 | 87,3 | 8,5 | | | | 4,1 | |
| 7 | 2º | 9.391 | 97,7 | 72,4 | 9,1 | 16,1 | | | 2,3 | |
| 8 | 3º | 9.190 | 98,4 | 66,6 | 8,4 | 23,3 | | | 1,6 | |
| 9 | 4º | 9.427 | 98,4 | 61,2 | 7,3 | 29,9 | | | 1,6 | |
| 10 | 5º | 9.418 | 98,4 | 56,5 | 6,1 | 35,8 | | | 1,6 | |
| 11 | 6º | 9.497 | 98,4 | 51,1 | 7,3 | 40,0 | | | 1,6 | |
| 12 | 7º | 9.395 | 91,3 | 50,2 | | 41,0 | | 6,2 | 8,7 | 2,6 |
| 13 | 1º | 8.926 | 51,5 | 46,2 | 5,3 | | 42,3 | | 48,5 | 6,3 |
| 14 | 2º | 8.750 | 64,8 | 37,0 | 4,1 | 23,7 | 23,7 | | 35,2 | 11,5 |
| 15 | 3º | 8.035 | 66,9 | 31,1 | 4,5 | 31,3 | | | 33,1 | |
| 16 | 4º | 7.830 | 60,6 | 24,1 | 3,3 | 33,1 | | ** | 39,4 | |
| 17 | 5º | 7.629 | 49,6 | 19,3 | | 30,3 | | ** | 50,4 | |
| 18 | | 6.997 | 23,4 | | | 23,4 | | ** | | |
| 19 | | 6.877 | 12,9 | | | 12,9 | | ** | | |

(1) Incluye la población que no asiste pero asistió y la que nunca asistió. En las edades 12, 13, 14, 16 y 17 años además incluye la población escolarizada en otro Nivel.

* Ver advertencia metodológica en la introducción.

** No se dispone de información desagregada por edades simples para el Nivel Superior.

NOTA: no ha sido considerada la categoría ignorados por no ser de significación.

Fuente: Censo Nacional de Población y Vivienda 1991 - Serie C - INDEC

Información elaborada por la Red Federal de Información Educativa. MCE.

CUADRO 4.17

RIO NEGRO

POBLACION DE 5 A 19 AÑOS (al 15 de mayo de 1991, fecha censal) POR CONDICION DE ESCOLARIZACION
SEGUN EDADES SIMPLES PARA LOS NIVELES PRIMARIO Y MEDIO

| EDAD | GRADO/AÑO | POBLACION | POBLACION ESCOLARIZADA | | | | | | | POBLACION NO ESCOLARIZADA EN EL NIVEL (1) | POBLACION NO ESCOLARIZADA EN NINGUN NIVEL |
|------|-----------|-----------|------------------------|---------------------------------|-----------------------------|---------------------------|----------|-----------------------|------------------------|--|--|
| | | | EN EL NIVEL | | | | | EN NIVEL ANTERIOR* | EN NIVEL SIGUIENTE* | | |
| | | | TOTAL | EN GRADO/AÑO CORRESPONDIENTE | EN GRADO/AÑO ADELANTADO* | EN GRADO/AÑO ATRASADO* | IGNORADO | | | | |
| 5 | | 12.200 | | | | | | | 1.170 | | |
| 6 | 1º | 11.863 | 11.217 | 10.148 | 1.069 | | | | | 646 | |
| 7 | 2º | 11.541 | 11.221 | 8.241 | 958 | 2.022 | | | | 320 | |
| 8 | 3º | 12.162 | 11.921 | 7.885 | 972 | 3.064 | | | | 241 | |
| 9 | 4º | 12.039 | 11.820 | 7.347 | 889 | 3.584 | | | | 219 | |
| 10 | 5º | 11.861 | 11.604 | 6.638 | 751 | 4.214 | | | | 257 | |
| 11 | 6º | 11.831 | 11.504 | 6.035 | 722 | 4.747 | | | | 327 | |
| 12 | 7º | 11.830 | 10.815 | 5.899 | | 4.912 | 4 | | 664 | 1.015 | 351 |
| 13 | 1º | 11.571 | 6.015 | 5.436 | 579 | | | 4.777 | | 5.556 | 779 |
| 14 | 2º | 10.737 | 6.815 | 3.854 | 439 | 2.518 | 4 | 2.346 | | 3.922 | 1.576 |
| 15 | 3º | 10.441 | 6.719 | 2.806 | 507 | 3.405 | 1 | | | 3.722 | |
| 16 | 4º | 10.130 | 5.998 | 2.382 | 426 | 3.190 | | | ** | 4.132 | |
| 17 | 5º | 9.375 | 4.581 | 1.839 | | 2.741 | 1 | | ** | 4.794 | |
| 18 | | 8.710 | 2.149 | | | 2.148 | 1 | | ** | | |
| 19 | | 7.713 | 1.018 | | | 1.018 | | | ** | | |

(1) Incluye la población que no asiste pero asistió y la que nunca asistió. En las edades 12, 13, 14, 16 y 17 años además incluye la población escolarizada en otro Nivel.

* Ver advertencia metodológica en la introducción.

** No se dispone de información desagregada por edades simples para el Nivel Superior.

Fuente: Censo Nacional de Población y Vivienda 1991 - Serie C - INDEC

Información elaborada por la Red Federal de Información Educativa. MCE.

CUADRO 4.17.A

RIO NEGRO

POBLACION DE 5 A 19 AÑOS (al 15 de mayo de 1991, fecha censal) POR CONDICION DE ESCOLARIZACION
SEGUN EDADES SIMPLES PARA LOS NIVELES PRIMARIO Y MEDIO (EN PORCENTAJE)

| EDAD | GRADO/AÑO | POBLACION | POBLACION ESCOLARIZADA | | | | | | POBLACION NO ESCOLARIZADA EN EL NIVEL (1) | POBLACION NO ESCOLARIZADA EN NINGUN NIVEL |
|------|-----------|-----------|------------------------|---------------------------------|-----------------------------|---------------------------|-----------------------|------------------------|--|--|
| | | | EN EL NIVEL | | | | EN NIVEL ANTERIOR* | EN NIVEL SIGUIENTE* | | |
| | | | TOTAL | EN GRADO/AÑO CORRESPONDIENTE | EN GRADO/AÑO ADELANTADO* | EN GRADO/AÑO ATRASADO* | | | | |
| 5 | | 12.200 | | | | | | 9,6 | | |
| 6 | 1º | 11.863 | 94,6 | 85,5 | 9,0 | | | | 5,4 | |
| 7 | 2º | 11.541 | 97,2 | 71,4 | 8,3 | 17,5 | | | 2,8 | |
| 8 | 3º | 12.162 | 98,0 | 64,8 | 8,0 | 25,2 | | | 2,0 | |
| 9 | 4º | 12.039 | 98,2 | 61,0 | 7,4 | 29,8 | | | 1,8 | |
| 10 | 5º | 11.861 | 97,8 | 56,0 | 6,3 | 35,5 | | | 2,2 | |
| 11 | 6º | 11.831 | 97,2 | 51,0 | 6,1 | 40,1 | | | 2,8 | |
| 12 | 7º | 11.830 | 91,4 | 49,9 | | 41,5 | | 5,6 | 8,6 | 3,0 |
| 13 | 1º | 11.571 | 52,0 | 47,0 | 5,0 | | 41,3 | | 48,0 | 6,7 |
| 14 | 2º | 10.737 | 63,5 | 35,9 | 4,1 | 23,5 | 21,8 | | 36,5 | 14,7 |
| 15 | 3º | 10.441 | 64,4 | 26,9 | 4,9 | 32,6 | | | 35,6 | |
| 16 | 4º | 10.130 | 59,2 | 23,5 | 4,2 | 31,5 | | ** | 40,8 | |
| 17 | 5º | 9.375 | 48,9 | 19,6 | | 29,2 | | ** | 51,1 | |
| 18 | | 8.710 | 24,7 | | | 24,7 | | ** | | |
| 19 | | 7.713 | 13,2 | | | 13,2 | | ** | | |

(1) Incluye la población que no asiste pero asistió y la que nunca asistió. En las edades 12, 13, 14, 16 y 17 años además incluye la población escolarizada en otro Nivel.

* Ver advertencia metodológica en la introducción.

** No se dispone de información desagregada por edades simples para el Nivel Superior.

NOTA: no ha sido considerada la categoría ignorados por no ser de significación.

Fuente: Censo Nacional de Población y Vivienda 1991 - Serie C - INDEC

Información elaborada por la Red Federal de Información Educativa. MCE.

CUADRO 4.18

SALTA

POBLACION DE 5 A 19 AÑOS (al 15 de mayo de 1991, fecha censal) POR CONDICION DE ESCOLARIZACION
SEGUN EDADES SIMPLES PARA LOS NIVELES PRIMARIO Y MEDIO

| EDAD | GRADO/AÑO | POBLACION | POBLACION ESCOLARIZADA | | | | | | | POBLACION NO ESCOLARIZADA EN EL NIVEL (1) | POBLACION NO ESCOLARIZADA EN NINGUN NIVEL |
|------|-----------|-----------|------------------------|---------------------------------|-----------------------------|---------------------------|----------|-----------------------|------------------------|--|--|
| | | | EN EL NIVEL | | | | | EN NIVEL ANTERIOR* | EN NIVEL SIGUIENTE* | | |
| | | | TOTAL | EN GRADO/AÑO CORRESPONDIENTE | EN GRADO/AÑO ADELANTADO* | EN GRADO/AÑO ATRASADO* | IGNORADO | | | | |
| 5 | | 22.884 | | | | | | | 2.432 | | |
| 6 | 1º | 22.495 | 20.392 | 18.088 | 2.304 | | | | | 2.103 | |
| 7 | 2º | 22.192 | 21.295 | 14.364 | 2.078 | 4.853 | | | | 897 | |
| 8 | 3º | 21.791 | 21.111 | 13.137 | 1.940 | 6.034 | | | | 680 | |
| 9 | 4º | 22.194 | 21.594 | 12.430 | 2.132 | 7.032 | | | | 600 | |
| 10 | 5º | 22.052 | 21.384 | 12.130 | 1.707 | 7.547 | | | | 668 | |
| 11 | 6º | 22.023 | 21.320 | 11.240 | 1.698 | 8.382 | | | | 703 | |
| 12 | 7º | 21.531 | 18.734 | 10.468 | | 8.261 | 5 | | 1.819 | 2.797 | 978 |
| 13 | 1º | 21.122 | 11.126 | 9.540 | 1.576 | | 10 | 7.982 | | 9.996 | 2.014 |
| 14 | 2º | 20.435 | 12.793 | 6.892 | 1.254 | 4.627 | 20 | 3.981 | | 7.642 | 3.661 |
| 15 | 3º | 19.648 | 12.733 | 5.391 | 1.083 | 6.257 | 2 | | | 6.915 | |
| 16 | 4º | 19.546 | 11.869 | 4.420 | 858 | 6.591 | | | ** | 7.677 | |
| 17 | 5º | 17.004 | 8.948 | 3.265 | | 5.683 | | | ** | 8.056 | |
| 18 | | 15.875 | 4.683 | | | 4.683 | | | ** | | |
| 19 | | 14.347 | 2.741 | | | 2.740 | 1 | | ** | | |

(1) Incluye la población que no asiste pero asistió y la que nunca asistió. En las edades 12, 13, 14, 16 y 17 años además incluye la población escolarizada en otro Nivel.

* Ver advertencia metodológica en la introducción.

** No se dispone de información desagregada por edades simples para el Nivel Superior.

Fuente: Censo Nacional de Población y Vivienda 1991 - Serie C - INDEC

Información elaborada por la Red Federal de Información Educativa. MCE.

CUADRO 4.18.A

SALTA

POBLACION DE 5 A 19 AÑOS (al 15 de mayo de 1991, fecha censal) POR CONDICION DE ESCOLARIZACION
SEGUN EDADES SIMPLES PARA LOS NIVELES PRIMARIO Y MEDIO (EN PORCENTAJE)

| EDAD | GRADO/AÑO | POBLACION | POBLACION ESCOLARIZADA | | | | | | POBLACION NO ESCOLARIZADA EN EL NIVEL (1) | POBLACION NO ESCOLARIZADA EN NINGUN NIVEL |
|------|-----------|-----------|------------------------|---------------------------------|-----------------------------|---------------------------|-----------------------|------------------------|--|--|
| | | | EN EL NIVEL | | | | EN NIVEL ANTERIOR* | EN NIVEL SIGUIENTE* | | |
| | | | TOTAL | EN GRADO/AÑO CORRESPONDIENTE | EN GRADO/AÑO ADELANTADO* | EN GRADO/AÑO ATRASADO* | | | | |
| 5 | | 22.884 | | | | | | 10,6 | | |
| 6 | 1º | 22.495 | 90,7 | 80,4 | 10,2 | | | | 9,3 | |
| 7 | 2º | 22.192 | 96,0 | 64,7 | 9,4 | 21,9 | | | 4,0 | |
| 8 | 3º | 21.791 | 96,9 | 60,3 | 8,9 | 27,7 | | | 3,1 | |
| 9 | 4º | 22.194 | 97,3 | 56,0 | 9,6 | 31,7 | | | 2,7 | |
| 10 | 5º | 22.052 | 97,0 | 55,0 | 7,7 | 34,2 | | | 3,0 | |
| 11 | 6º | 22.023 | 96,8 | 51,0 | 7,7 | 38,1 | | | 3,2 | |
| 12 | 7º | 21.531 | 87,0 | 48,6 | | 38,4 | | 8,4 | 13,0 | 4,5 |
| 13 | 1º | 21.122 | 52,7 | 45,2 | 7,5 | | 37,8 | | 47,3 | 9,5 |
| 14 | 2º | 20.435 | 62,6 | 33,7 | 6,1 | 22,6 | 19,5 | | 37,4 | 17,9 |
| 15 | 3º | 19.648 | 64,8 | 27,4 | 5,5 | 31,8 | | | 35,2 | |
| 16 | 4º | 19.546 | 60,7 | 22,6 | 4,4 | 33,7 | | ** | 39,3 | |
| 17 | 5º | 17.004 | 52,6 | 19,2 | | 33,4 | | ** | 47,4 | |
| 18 | | 15.875 | 29,5 | | | 29,5 | | ** | | |
| 19 | | 14.347 | 19,1 | | | 19,1 | | ** | | |

(1) Incluye la población que no asiste pero asistió y la que nunca asistió. En las edades 12, 13, 14, 16 y 17 años además incluye la población escolarizada en otro Nivel.

* Ver advertencia metodológica en la introducción.

** No se dispone de información desagregada por edades simples para el Nivel Superior.

NOTA: no ha sido considerada la categoría ignorados por no ser de significación.

Fuente: Censo Nacional de Población y Vivienda 1991 - Serie C - INDEC

Información elaborada por la Red Federal de Información Educativa. MCE.

CUADRO 4.19

SAN JUAN

POBLACION DE 5 A 19 AÑOS (al 15 de mayo de 1991, fecha censal) POR CONDICION DE ESCOLARIZACION
SEGUN EDADES SIMPLES PARA LOS NIVELES PRIMARIO Y MEDIO

| EDAD | GRADO/AÑO | POBLACION | POBLACION ESCOLARIZADA | | | | | | | POBLACION NO ESCOLARIZADA EN EL NIVEL (1) | POBLACION NO ESCOLARIZADA EN NINGUN NIVEL |
|------|-----------|-----------|------------------------|---------------------------------|-----------------------------|---------------------------|----------|-----------------------|------------------------|--|--|
| | | | EN EL NIVEL | | | | | EN NIVEL ANTERIOR* | EN NIVEL SIGUIENTE* | | |
| | | | TOTAL | EN GRADO/AÑO CORRESPONDIENTE | EN GRADO/AÑO ADELANTADO* | EN GRADO/AÑO ATRASADO* | IGNORADO | | | | |
| 5 | | 11.567 | | | | | | | 1.492 | | |
| 6 | 1º | 11.332 | 10.836 | 9.570 | 1.266 | | | | | 496 | |
| 7 | 2º | 11.425 | 11.098 | 7.750 | 1.141 | 2.207 | | | | 327 | |
| 8 | 3º | 12.117 | 11.912 | 7.491 | 1.267 | 3.154 | | | | 205 | |
| 9 | 4º | 12.119 | 11.917 | 7.356 | 1.036 | 3.525 | | | | 202 | |
| 10 | 5º | 12.252 | 12.012 | 7.215 | 1.057 | 3.740 | | | | 240 | |
| 11 | 6º | 12.362 | 12.009 | 6.886 | 998 | 4.125 | | | | 353 | |
| 12 | 7º | 12.010 | 10.681 | 6.349 | | 4.331 | 1 | | 913 | 1.329 | 416 |
| 13 | 1º | 12.093 | 6.677 | 5.796 | 881 | | | 4.199 | | 5.416 | 1.217 |
| 14 | 2º | 11.663 | 7.219 | 4.302 | 688 | 2.229 | | 2.190 | | 4.444 | 2.254 |
| 15 | 3º | 11.163 | 7.144 | 3.453 | 636 | 3.054 | 1 | | | 4.019 | |
| 16 | 4º | 11.672 | 6.924 | 2.972 | 482 | 3.470 | | | ** | 4.748 | |
| 17 | 5º | 10.710 | 5.346 | 2.452 | | 2.894 | | | ** | 5.364 | |
| 18 | | 9.525 | 2.280 | | | 2.280 | | | ** | | |
| 19 | | 8.678 | 1.164 | | | 1.163 | 1 | | ** | | |

(1) Incluye la población que no asiste pero asistió y la que nunca asistió. En las edades 12, 13, 14, 16 y 17 años además incluye la población escolarizada en otro Nivel.

* Ver advertencia metodológica en la introducción.

** No se dispone de información desagregada por edades simples para el Nivel Superior.

Fuente: Censo Nacional de Población y Vivienda 1991 - Serie C - INDEC

Información elaborada por la Red Federal de Información Educativa. MCE.

CUADRO 4.19.A

SAN JUAN

POBLACION DE 5 A 19 AÑOS (al 15 de mayo de 1991, fecha censal) POR CONDICION DE ESCOLARIZACION
SEGUN EDADES SIMPLES PARA LOS NIVELES PRIMARIO Y MEDIO (EN PORCENTAJE)

| EDAD | GRADO/AÑO | POBLACION | POBLACION ESCOLARIZADA | | | | | | POBLACION NO ESCOLARIZADA EN EL NIVEL (1) | POBLACION NO ESCOLARIZADA EN NINGUN NIVEL |
|------|-----------|-----------|------------------------|---------------------------------|-----------------------------|---------------------------|-----------------------|------------------------|--|--|
| | | | EN EL NIVEL | | | | EN NIVEL ANTERIOR* | EN NIVEL SIGUIENTE* | | |
| | | | TOTAL | EN GRADO/AÑO CORRESPONDIENTE | EN GRADO/AÑO ADELANTADO* | EN GRADO/AÑO ATRASADO* | | | | |
| 5 | | 11.567 | | | | | | 12,9 | | |
| 6 | 1º | 11.332 | 95,6 | 84,5 | 11,2 | | | | 4,4 | |
| 7 | 2º | 11.425 | 97,1 | 67,8 | 10,0 | 19,3 | | | 2,9 | |
| 8 | 3º | 12.117 | 98,3 | 61,8 | 10,5 | 26,0 | | | 1,7 | |
| 9 | 4º | 12.119 | 98,3 | 60,7 | 8,5 | 29,1 | | | 1,7 | |
| 10 | 5º | 12.252 | 98,0 | 58,9 | 8,6 | 30,5 | | | 2,0 | |
| 11 | 6º | 12.362 | 97,1 | 55,7 | 8,1 | 33,4 | | | 2,9 | |
| 12 | 7º | 12.010 | 88,9 | 52,9 | | 36,1 | | 7,6 | 11,1 | 3,5 |
| 13 | 1º | 12.093 | 55,2 | 47,9 | 7,3 | | 34,7 | | 44,8 | 10,1 |
| 14 | 2º | 11.663 | 61,9 | 36,9 | 5,9 | 19,1 | 18,8 | | 38,1 | 19,3 |
| 15 | 3º | 11.163 | 64,0 | 30,9 | 5,7 | 27,4 | | | 36,0 | |
| 16 | 4º | 11.672 | 59,3 | 25,5 | 4,1 | 29,7 | | ** | 40,7 | |
| 17 | 5º | 10.710 | 49,9 | 22,9 | | 27,0 | | ** | 50,1 | |
| 18 | | 9.525 | 23,9 | | | 23,9 | | ** | | |
| 19 | | 8.678 | 13,4 | | | 13,4 | | ** | | |

(1) Incluye la población que no asiste pero asistió y la que nunca asistió. En las edades 12, 13, 14, 16 y 17 años además incluye la población escolarizada en otro Nivel.

* Ver advertencia metodológica en la introducción.

** No se dispone de información desagregada por edades simples para el Nivel Superior.

NOTA: no ha sido considerada la categoría ignorados por no ser de significación.

Fuente: Censo Nacional de Población y Vivienda 1991 - Serie C - INDEC

Información elaborada por la Red Federal de Información Educativa. MCE.

CUADRO 4.20

SAN LUIS

POBLACION DE 5 A 19 AÑOS (al 15 de mayo de 1991, fecha censal) POR CONDICION DE ESCOLARIZACION
SEGUN EDADES SIMPLES PARA LOS NIVELES PRIMARIO Y MEDIO

| EDAD | GRADO/AÑO | POBLACION | POBLACION ESCOLARIZADA | | | | | | | POBLACION NO ESCOLARIZADA EN EL NIVEL (1) | POBLACION NO ESCOLARIZADA EN NINGUN NIVEL |
|------|-----------|-----------|------------------------|---------------------------------|-----------------------------|---------------------------|----------|-----------------------|------------------------|--|--|
| | | | EN EL NIVEL | | | | | EN NIVEL ANTERIOR* | EN NIVEL SIGUIENTE* | | |
| | | | TOTAL | EN GRADO/AÑO CORRESPONDIENTE | EN GRADO/AÑO ADELANTADO* | EN GRADO/AÑO ATRASADO* | IGNORADO | | | | |
| 5 | | 6.211 | | | | | | | 849 | | |
| 6 | 1º | 5.836 | 5.510 | 4.810 | 700 | | | | | 326 | |
| 7 | 2º | 6.107 | 5.885 | 4.011 | 612 | 1.262 | | | | 222 | |
| 8 | 3º | 6.298 | 6.146 | 3.760 | 650 | 1.736 | | | | 152 | |
| 9 | 4º | 6.241 | 6.085 | 3.548 | 598 | 1.939 | | | | 156 | |
| 10 | 5º | 6.153 | 5.982 | 3.312 | 566 | 2.104 | | | | 171 | |
| 11 | 6º | 6.448 | 6.270 | 3.388 | 582 | 2.300 | | | | 178 | |
| 12 | 7º | 6.593 | 5.699 | 3.185 | | 2.513 | 1 | | 563 | 894 | 331 |
| 13 | 1º | 6.324 | 3.436 | 2.933 | 503 | | - | 2.235 | | 2.888 | 653 |
| 14 | 2º | 5.822 | 3.564 | 2.143 | 409 | 1.011 | 1 | 1.130 | | 2.258 | 1.128 |
| 15 | 3º | 5.185 | 3.157 | 1.673 | 323 | 1.160 | 1 | | | 2.028 | |
| 16 | 4º | 5.117 | 2.864 | 1.381 | 277 | 1.206 | | | ** | 2.253 | |
| 17 | 5º | 4.831 | 2.121 | 1.070 | | 1.051 | | | ** | 2.710 | |
| 18 | | 4.683 | 788 | | | 788 | | | ** | | |
| 19 | | 4.572 | 419 | | | 419 | | | ** | | |

(1) Incluye la población que no asiste pero asistió y la que nunca asistió. En las edades 12, 13, 14, 16 y 17 años además incluye la población escolarizada en otro Nivel.

* Ver advertencia metodológica en la introducción.

** No se dispone de información desagregada por edades simples para el Nivel Superior.

Fuente: Censo Nacional de Población y Vivienda 1991 - Serie C - INDEC

Información elaborada por la Red Federal de Información Educativa. MCE.

CUADRO 4.20.A

SAN LUIS

POBLACION DE 5 A 19 AÑOS (al 15 de mayo de 1991, fecha censal) POR CONDICION DE ESCOLARIZACION
SEGUN EDADES SIMPLES PARA LOS NIVELES PRIMARIO Y MEDIO (EN PORCENTAJE)

| EDAD | GRADO/AÑO | POBLACION | POBLACION ESCOLARIZADA | | | | | | POBLACION NO ESCOLARIZADA EN EL NIVEL (1) | POBLACION NO ESCOLARIZADA EN NINGUN NIVEL |
|------|-----------|-----------|------------------------|---------------------------------|-----------------------------|---------------------------|-----------------------|------------------------|--|--|
| | | | EN EL NIVEL | | | | EN NIVEL ANTERIOR* | EN NIVEL SIGUIENTE* | | |
| | | | TOTAL | EN GRADO/AÑO CORRESPONDIENTE | EN GRADO/AÑO ADELANTADO* | EN GRADO/AÑO ATRASADO* | | | | |
| 5 | | 6.211 | | | | | | 13,7 | | |
| 6 | 1º | 5.836 | 94,4 | 82,4 | 12,0 | | | | 5,6 | |
| 7 | 2º | 6.107 | 96,4 | 65,7 | 10,0 | 20,7 | | | 3,6 | |
| 8 | 3º | 6.298 | 97,6 | 59,7 | 10,3 | 27,6 | | | 2,4 | |
| 9 | 4º | 6.241 | 97,5 | 56,8 | 9,6 | 31,1 | | | 2,5 | |
| 10 | 5º | 6.153 | 97,2 | 53,8 | 9,2 | 34,2 | | | 2,8 | |
| 11 | 6º | 6.448 | 97,2 | 52,5 | 9,0 | 35,7 | | | 2,8 | |
| 12 | 7º | 6.593 | 86,4 | 48,3 | | 38,1 | | 8,5 | 13,6 | 5,0 |
| 13 | 1º | 6.324 | 54,3 | 46,4 | 8,0 | | 35,3 | | 45,7 | 10,3 |
| 14 | 2º | 5.822 | 61,2 | 36,8 | 7,0 | 17,4 | 19,4 | | 38,8 | 19,4 |
| 15 | 3º | 5.185 | 60,9 | 32,3 | 6,2 | 22,4 | | | 39,1 | |
| 16 | 4º | 5.117 | 56,0 | 27,0 | 5,4 | 23,6 | | ** | 44,0 | |
| 17 | 5º | 4.831 | 43,9 | 22,1 | | 21,8 | | ** | 56,1 | |
| 18 | | 4.683 | 16,8 | | | 16,8 | | ** | | |
| 19 | | 4.572 | 9,2 | | | 9,2 | | ** | | |

(1) Incluye la población que no asiste pero asistió y la que nunca asistió. En las edades 12, 13, 14, 16 y 17 años además incluye la población escolarizada en otro Nivel.

* Ver advertencia metodológica en la introducción.

** No se dispone de información desagregada por edades simples para el Nivel Superior.

NOTA: no ha sido considerada la categoría ignorados por no ser de significación.

Fuente: Censo Nacional de Población y Vivienda 1991 - Serie C - INDEC

Información elaborada por la Red Federal de Información Educativa. MCE.

CUADRO 4.21

SANTA CRUZ

POBLACION DE 5 A 19 AÑOS (al 15 de mayo de 1991, fecha censal) POR CONDICION DE ESCOLARIZACION
SEGUN EDADES SIMPLES PARA LOS NIVELES PRIMARIO Y MEDIO

| EDAD | GRADO/AÑO | POBLACION | POBLACION ESCOLARIZADA | | | | | | | POBLACION NO ESCOLARIZADA EN EL NIVEL (1) | POBLACION NO ESCOLARIZADA EN NINGUN NIVEL |
|------|-----------|-----------|------------------------|---------------------------------|-----------------------------|---------------------------|----------|-----------------------|------------------------|--|--|
| | | | EN EL NIVEL | | | | | EN NIVEL ANTERIOR* | EN NIVEL SIGUIENTE* | | |
| | | | TOTAL | EN GRADO/AÑO CORRESPONDIENTE | EN GRADO/AÑO ADELANTADO* | EN GRADO/AÑO ATRASADO* | IGNORADO | | | | |
| 5 | | 3.858 | | | | | | | 403 | | |
| 6 | 1º | 3.640 | 3.550 | 3.208 | 342 | | | | | 90 | |
| 7 | 2º | 3.663 | 3.617 | 2.846 | 355 | 416 | | | | 46 | |
| 8 | 3º | 3.720 | 3.681 | 2.695 | 347 | 639 | | | | 39 | |
| 9 | 4º | 3.617 | 3.591 | 2.554 | 302 | 735 | | | | 26 | |
| 10 | 5º | 3.520 | 3.486 | 2.373 | 264 | 849 | | | | 34 | |
| 11 | 6º | 3.601 | 3.558 | 2.325 | 256 | 977 | | | | 43 | |
| 12 | 7º | 3.457 | 3.163 | 2.068 | | 1.092 | 3 | | 251 | 294 | 43 |
| 13 | 1º | 3.270 | 2.108 | 1.893 | 214 | | 1 | 1.079 | | 1.162 | 83 |
| 14 | 2º | 3.133 | 2.387 | 1.561 | 177 | 649 | | 563 | | 746 | 183 |
| 15 | 3º | 2.985 | 2.418 | 1.177 | 148 | 1.092 | 1 | | | 567 | |
| 16 | 4º | 2.849 | 2.206 | 920 | 117 | 1.169 | | | ** | 643 | |
| 17 | 5º | 2.554 | 1.695 | 677 | | 1.018 | | | ** | 859 | |
| 18 | | 2.384 | 896 | | | 894 | 2 | | ** | | |
| 19 | | 2.725 | 529 | | | 529 | | | ** | | |

(1) Incluye la población que no asiste pero asistió y la que nunca asistió. En las edades 12, 13, 14, 16 y 17 años además incluye la población escolarizada en otro Nivel.

* Ver advertencia metodológica en la introducción.

** No se dispone de información desagregada por edades simples para el Nivel Superior.

Fuente: Censo Nacional de Población y Vivienda 1991 - Serie C - INDEC
Información elaborada por la Red Federal de Información Educativa. MCE.

CUADRO 4.21.A

SANTA CRUZ

POBLACION DE 5 A 19 AÑOS (al 15 de mayo de 1991, fecha censal) POR CONDICION DE ESCOLARIZACION
SEGUN EDADES SIMPLES PARA LOS NIVELES PRIMARIO Y MEDIO (EN PORCENTAJE)

| EDAD | GRADO/AÑO | POBLACION | POBLACION ESCOLARIZADA | | | | | | POBLACION NO ESCOLARIZADA EN EL NIVEL (1) | POBLACION NO ESCOLARIZADA EN NINGUN NIVEL |
|------|-----------|-----------|------------------------|---------------------------------|-----------------------------|---------------------------|-----------------------|------------------------|--|--|
| | | | EN EL NIVEL | | | | EN NIVEL ANTERIOR* | EN NIVEL SIGUIENTE* | | |
| | | | TOTAL | EN GRADO/AÑO CORRESPONDIENTE | EN GRADO/AÑO ADELANTADO* | EN GRADO/AÑO ATRASADO* | | | | |
| 5 | | 3.858 | | | | | | 10,4 | | |
| 6 | 1º | 3.640 | 97,5 | 88,1 | 9,4 | | | | 2,5 | |
| 7 | 2º | 3.663 | 98,7 | 77,7 | 9,7 | 11,4 | | | 1,3 | |
| 8 | 3º | 3.720 | 99,0 | 72,4 | 9,3 | 17,2 | | | 1,0 | |
| 9 | 4º | 3.617 | 99,3 | 70,6 | 8,3 | 20,3 | | | 0,7 | |
| 10 | 5º | 3.520 | 99,0 | 67,4 | 7,5 | 24,1 | | | 1,0 | |
| 11 | 6º | 3.601 | 98,8 | 64,6 | 7,1 | 27,1 | | | 1,2 | |
| 12 | 7º | 3.457 | 91,5 | 59,8 | | 31,6 | | 7,3 | 8,5 | 1,2 |
| 13 | 1º | 3.270 | 64,5 | 57,9 | 6,5 | | 33,0 | | 35,5 | 2,5 |
| 14 | 2º | 3.133 | 76,2 | 49,8 | 5,6 | 20,7 | 18,0 | | 23,8 | 5,8 |
| 15 | 3º | 2.985 | 81,0 | 39,4 | 5,0 | 36,6 | | | 19,0 | |
| 16 | 4º | 2.849 | 77,4 | 32,3 | 4,1 | 41,0 | | ** | 22,6 | |
| 17 | 5º | 2.554 | 66,4 | 26,5 | | 39,9 | | ** | 33,6 | |
| 18 | | 2.384 | 37,6 | | | 37,5 | | ** | | |
| 19 | | 2.725 | 19,4 | | | 19,4 | | ** | | |

(1) Incluye la población que no asiste pero asistió y la que nunca asistió. En las edades 12, 13, 14, 16 y 17 años además incluye la población escolarizada en otro Nivel.

* Ver advertencia metodológica en la introducción.

** No se dispone de información desagregada por edades simples para el Nivel Superior.

NOTA: no ha sido considerada la categoría ignorados por no ser de significación.

Fuente: Censo Nacional de Población y Vivienda 1991 - Serie C - INDEC
Información elaborada por la Red Federal de Información Educativa. MCE.

CUADRO 4.22

SANTA FE

POBLACION DE 5 A 19 AÑOS (al 15 de mayo de 1991, fecha censal) POR CONDICION DE ESCOLARIZACION
SEGUN EDADES SIMPLES PARA LOS NIVELES PRIMARIO Y MEDIO

| EDAD | GRADO/AÑO | POBLACION | POBLACION ESCOLARIZADA | | | | | | | POBLACION NO ESCOLARIZADA EN EL NIVEL (1) | POBLACION NO ESCOLARIZADA EN NINGUN NIVEL |
|------|-----------|-----------|------------------------|---------------------------------|-----------------------------|---------------------------|----------|-----------------------|------------------------|--|--|
| | | | EN EL NIVEL | | | | | EN NIVEL ANTERIOR* | EN NIVEL SIGUIENTE* | | |
| | | | TOTAL | EN GRADO/AÑO CORRESPONDIENTE | EN GRADO/AÑO ADELANTADO* | EN GRADO/AÑO ATRASADO* | IGNORADO | | | | |
| 5 | | 55.315 | | | | | | | 6.251 | | |
| 6 | 1º | 54.760 | 52.266 | 46.654 | 5.612 | | | | | 2.494 | |
| 7 | 2º | 53.383 | 52.041 | 39.249 | 5.333 | 7.459 | | | | 1.342 | |
| 8 | 3º | 55.430 | 54.424 | 38.478 | 5.357 | 10.589 | | | | 1.006 | |
| 9 | 4º | 56.133 | 55.122 | 37.252 | 5.056 | 12.814 | | | | 1.011 | |
| 10 | 5º | 54.605 | 53.543 | 34.892 | 4.680 | 13.971 | | | | 1.062 | |
| 11 | 6º | 57.750 | 56.381 | 35.319 | 4.938 | 16.124 | | | | 1.369 | |
| 12 | 7º | 56.320 | 49.763 | 33.991 | | 15.709 | 63 | | 4.571 | 6.557 | 1.986 |
| 13 | 1º | 55.931 | 35.461 | 31.484 | 3.939 | | 38 | 15.065 | | 20.470 | 5.405 |
| 14 | 2º | 53.253 | 35.762 | 23.912 | 3.412 | 8.421 | 17 | 7.396 | | 17.491 | 10.095 |
| 15 | 3º | 48.386 | 31.486 | 19.102 | 2.705 | 9.664 | 15 | | | 16.900 | |
| 16 | 4º | 47.052 | 28.475 | 16.266 | 2.717 | 9.492 | | | ** | 18.577 | |
| 17 | 5º | 45.091 | 21.722 | 13.892 | | 7.830 | | | ** | 23.369 | |
| 18 | | 44.164 | 6.436 | | | 6.431 | 5 | | ** | | |
| 19 | | 41.413 | 3.243 | | | 3.243 | | | ** | | |

(1) Incluye la población que no asiste pero asistió y la que nunca asistió. En las edades 12, 13, 14, 16 y 17 años además incluye la población escolarizada en otro Nivel.

* Ver advertencia metodológica en la introducción.

** No se dispone de información desagregada por edades simples para el Nivel Superior.

Fuente: Censo Nacional de Población y Vivienda 1991 - Serie C - INDEC

Información elaborada por la Red Federal de Información Educativa. MCE.

CUADRO 4.22.A

SANTA FE

POBLACION DE 5 A 19 AÑOS (al 15 de mayo de 1991, fecha censal) POR CONDICION DE ESCOLARIZACION
SEGUN EDADES SIMPLES PARA LOS NIVELES PRIMARIO Y MEDIO (EN PORCENTAJE)

| EDAD | GRADO/AÑO | POBLACION | POBLACION ESCOLARIZADA | | | | | | POBLACION NO ESCOLARIZADA EN EL NIVEL (1) | POBLACION NO ESCOLARIZADA EN NINGUN NIVEL |
|------|-----------|-----------|------------------------|---------------------------------|-----------------------------|---------------------------|-----------------------|------------------------|--|--|
| | | | EN EL NIVEL | | | | EN NIVEL ANTERIOR* | EN NIVEL SIGUIENTE* | | |
| | | | TOTAL | EN GRADO/AÑO CORRESPONDIENTE | EN GRADO/AÑO ADELANTADO* | EN GRADO/AÑO ATRASADO* | | | | |
| 5 | | 55.315 | | | | | | 11,3 | | |
| 6 | 1º | 54.760 | 95,4 | 85,2 | 10,2 | | | | 4,6 | |
| 7 | 2º | 53.383 | 97,5 | 73,5 | 10,0 | 14,0 | | | 2,5 | |
| 8 | 3º | 55.430 | 98,2 | 69,4 | 9,7 | 19,1 | | | 1,8 | |
| 9 | 4º | 56.133 | 98,2 | 66,4 | 9,0 | 22,8 | | | 1,8 | |
| 10 | 5º | 54.605 | 98,1 | 63,9 | 8,6 | 25,6 | | | 1,9 | |
| 11 | 6º | 57.750 | 97,6 | 61,2 | 8,6 | 27,9 | | | 2,4 | |
| 12 | 7º | 56.320 | 88,4 | 60,4 | | 27,9 | | 8,1 | 11,6 | 3,5 |
| 13 | 1º | 55.931 | 63,4 | 56,3 | 7,0 | | 26,9 | | 36,6 | 9,7 |
| 14 | 2º | 53.253 | 67,2 | 44,9 | 6,4 | 15,8 | 13,9 | | 32,8 | 19,0 |
| 15 | 3º | 48.386 | 65,1 | 39,5 | 5,6 | 20,0 | | | 34,9 | |
| 16 | 4º | 47.052 | 60,5 | 34,6 | 5,8 | 20,2 | | ** | 39,5 | |
| 17 | 5º | 45.091 | 48,2 | 30,8 | | 17,4 | | ** | 51,8 | |
| 18 | | 44.164 | 14,6 | | | 14,6 | | ** | | |
| 19 | | 41.413 | 7,8 | | | 7,8 | | ** | | |

(1) Incluye la población que no asiste pero asistió y la que nunca asistió. En las edades 12, 13, 14, 16 y 17 años además incluye la población escolarizada en otro Nivel.

* Ver advertencia metodológica en la introducción.

** No se dispone de información desagregada por edades simples para el Nivel Superior.

NOTA: no ha sido considerada la categoría ignorados por no ser de significación.

Fuente: Censo Nacional de Población y Vivienda 1991 - Serie C - INDEC
Información elaborada por la Red Federal de Información Educativa. MCE.

CUADRO 4.23

SANTIAGO DEL ESTERO

POBLACION DE 5 A 19 AÑOS (al 15 de mayo de 1991, fecha censal) POR CONDICION DE ESCOLARIZACION
SEGUN EDADES SIMPLES PARA LOS NIVELES PRIMARIO Y MEDIO

| EDAD | GRADO/AÑO | POBLACION | POBLACION ESCOLARIZADA | | | | | | | POBLACION NO ESCOLARIZADA EN EL NIVEL (1) | POBLACION NO ESCOLARIZADA EN NINGUN NIVEL |
|------|-----------|-----------|------------------------|---------------------------------|-----------------------------|---------------------------|----------|-----------------------|------------------------|--|--|
| | | | EN EL NIVEL | | | | | EN NIVEL ANTERIOR* | EN NIVEL SIGUIENTE* | | |
| | | | TOTAL | EN GRADO/AÑO CORRESPONDIENTE | EN GRADO/AÑO ADELANTADO* | EN GRADO/AÑO ATRASADO* | IGNORADO | | | | |
| 5 | | 17.236 | | | | | | | 2.882 | | |
| 6 | 1º | 17.301 | 15.613 | 13.561 | 2.052 | | | | | 1.688 | |
| 7 | 2º | 16.951 | 15.968 | 9.396 | 1.932 | 4.640 | | | | 983 | |
| 8 | 3º | 18.231 | 17.464 | 8.812 | 2.017 | 6.635 | | | | 767 | |
| 9 | 4º | 17.836 | 17.204 | 8.123 | 1.786 | 7.295 | | | | 632 | |
| 10 | 5º | 17.606 | 16.787 | 7.162 | 1.732 | 7.893 | | | | 819 | |
| 11 | 6º | 17.605 | 16.643 | 6.956 | 1.549 | 8.138 | | | | 962 | |
| 12 | 7º | 17.851 | 14.716 | 6.635 | | 8.076 | 5 | | 1.477 | 3.135 | 1.658 |
| 13 | 1º | 17.036 | 6.575 | 5.211 | 1.362 | | 2 | 7.229 | | 10.461 | 3.232 |
| 14 | 2º | 16.659 | 7.256 | 4.192 | 1.087 | 1.975 | 2 | 3.884 | | 9.403 | 5.519 |
| 15 | 3º | 14.868 | 6.813 | 3.076 | 927 | 2.808 | 2 | | | 8.055 | |
| 16 | 4º | 14.590 | 6.308 | 2.510 | 651 | 3.147 | | | ** | 8.282 | |
| 17 | 5º | 12.834 | 4.545 | 1.874 | | 2.671 | | | ** | 8.289 | |
| 18 | | 12.102 | 2.351 | | | 2.351 | | | ** | | |
| 19 | | 10.277 | 1.141 | | | 1.141 | | | ** | | |

(1) Incluye la población que no asiste pero asistió y la que nunca asistió. En las edades 12, 13, 14, 16 y 17 años además incluye la población escolarizada en otro Nivel.

* Ver advertencia metodológica en la introducción.

** No se dispone de información desagregada por edades simples para el Nivel Superior.

Fuente: Censo Nacional de Población y Vivienda 1991 - Serie C - INDEC

Información elaborada por la Red Federal de Información Educativa. MCE.

CUADRO 4.23.A

SANTIAGO DEL ESTERO

POBLACION DE 5 A 19 AÑOS (al 15 de mayo de 1991, fecha censal) POR CONDICION DE ESCOLARIZACION
SEGUN EDADES SIMPLES PARA LOS NIVELES PRIMARIO Y MEDIO (EN PORCENTAJE)

| EDAD | GRADO/AÑO | POBLACION | POBLACION ESCOLARIZADA | | | | | | POBLACION NO ESCOLARIZADA EN EL NIVEL (1) | POBLACION NO ESCOLARIZADA EN NINGUN NIVEL |
|------|-----------|-----------|------------------------|---------------------------------|-----------------------------|---------------------------|-----------------------|------------------------|--|--|
| | | | EN EL NIVEL | | | | EN NIVEL ANTERIOR* | EN NIVEL SIGUIENTE* | | |
| | | | TOTAL | EN GRADO/AÑO CORRESPONDIENTE | EN GRADO/AÑO ADELANTADO* | EN GRADO/AÑO ATRASADO* | | | | |
| 5 | | 17.236 | | | | | | 16,7 | | |
| 6 | 1º | 17.301 | 90,2 | 78,4 | 11,9 | | | | 9,8 | |
| 7 | 2º | 16.951 | 94,2 | 55,4 | 11,4 | 27,4 | | | 5,8 | |
| 8 | 3º | 18.231 | 95,8 | 48,3 | 11,1 | 36,4 | | | 4,2 | |
| 9 | 4º | 17.836 | 96,5 | 45,5 | 10,0 | 40,9 | | | 3,5 | |
| 10 | 5º | 17.606 | 95,3 | 40,7 | 9,8 | 44,8 | | | 4,7 | |
| 11 | 6º | 17.605 | 94,5 | 39,5 | 8,8 | 46,2 | | | 5,5 | |
| 12 | 7º | 17.851 | 82,4 | 37,2 | | 45,2 | | 8,3 | 17,6 | 9,3 |
| 13 | 1º | 17.036 | 38,6 | 30,6 | 8,0 | | 42,4 | | 61,4 | 19,0 |
| 14 | 2º | 16.659 | 43,6 | 25,2 | 6,5 | 11,9 | 23,3 | | 56,4 | 33,1 |
| 15 | 3º | 14.868 | 45,8 | 20,7 | 6,2 | 18,9 | | | 54,2 | |
| 16 | 4º | 14.590 | 43,2 | 17,2 | 4,5 | 21,6 | | ** | 56,8 | |
| 17 | 5º | 12.834 | 35,4 | 14,6 | | 20,8 | | ** | 64,6 | |
| 18 | | 12.102 | 19,4 | | | 19,4 | | ** | | |
| 19 | | 10.277 | 11,1 | | | 11,1 | | ** | | |

(1) Incluye la población que no asiste pero asistió y la que nunca asistió. En las edades 12, 13, 14, 16 y 17 años además incluye la población escolarizada en otro Nivel.

* Ver advertencia metodológica en la introducción.

** No se dispone de información desagregada por edades simples para el Nivel Superior.

NOTA: no ha sido considerada la categoría ignorados por no ser de significación.

Fuente: Censo Nacional de Población y Vivienda 1991 - Serie C - INDEC

Información elaborada por la Red Federal de Información Educativa. MCE.

CUADRO 4.24

TIERRA DEL FUEGO

POBLACION DE 5 A 19 AÑOS (al 15 de mayo de 1991, fecha censal) POR CONDICION DE ESCOLARIZACION
SEGUN EDADES SIMPLES PARA LOS NIVELES PRIMARIO Y MEDIO

| EDAD | GRADO/AÑO | POBLACION | POBLACION ESCOLARIZADA | | | | | | | POBLACION NO ESCOLARIZADA EN EL NIVEL (1) | POBLACION NO ESCOLARIZADA EN NINGUN NIVEL |
|------|-----------|-----------|------------------------|---------------------------------|-----------------------------|---------------------------|----------|-----------------------|------------------------|--|--|
| | | | EN EL NIVEL | | | | | EN NIVEL ANTERIOR* | EN NIVEL SIGUIENTE* | | |
| | | | TOTAL | EN GRADO/AÑO CORRESPONDIENTE | EN GRADO/AÑO ADELANTADO* | EN GRADO/AÑO ATRASADO* | IGNORADO | | | | |
| 5 | | 1.834 | | | | | | | 175 | | |
| 6 | 1º | 1.616 | 1.606 | 1.430 | 176 | | | | | 10 | |
| 7 | 2º | 1.566 | 1.552 | 1.279 | 156 | 117 | | | | 14 | |
| 8 | 3º | 1.471 | 1.462 | 1.173 | 119 | 170 | | | | 9 | |
| 9 | 4º | 1.490 | 1.486 | 1.123 | 119 | 244 | | | | 4 | |
| 10 | 5º | 1.345 | 1.334 | 965 | 121 | 248 | | | | 11 | |
| 11 | 6º | 1.347 | 1.333 | 943 | 111 | 279 | | | | 14 | |
| 12 | 7º | 1.336 | 1.209 | 850 | | 359 | | | 114 | 127 | 13 |
| 13 | 1º | 1.366 | 939 | 863 | 76 | | | 394 | | 427 | 33 |
| 14 | 2º | 1.208 | 989 | 585 | 46 | 358 | | 149 | | 219 | 70 |
| 15 | 3º | 1.073 | 868 | 389 | 53 | 426 | | | | 205 | |
| 16 | 4º | 965 | 699 | 311 | 26 | 362 | | | ** | 266 | |
| 17 | 5º | 870 | 523 | 223 | | 300 | | | ** | 347 | |
| 18 | | 818 | 276 | | | 275 | 1 | | ** | | |
| 19 | | 1.011 | 169 | | | 169 | | | ** | | |

(1) Incluye la población que no asiste pero asistió y la que nunca asistió. En las edades 12, 13, 14, 16 y 17 años además incluye la población escolarizada en otro Nivel.

* Ver advertencia metodológica en la introducción.

** No se dispone de información desagregada por edades simples para el Nivel Superior.

Fuente: Censo Nacional de Población y Vivienda 1991 - Serie C - INDEC

Información elaborada por la Red Federal de Información Educativa. MCE.

CUADRO 4.24.A

TIERRA DEL FUEGO

POBLACION DE 5 A 19 AÑOS (al 15 de mayo de 1991, fecha censal) POR CONDICION DE ESCOLARIZACION
SEGUN EDADES SIMPLES PARA LOS NIVELES PRIMARIO Y MEDIO (EN PORCENTAJE)

| EDAD | GRADO/AÑO | POBLACION | POBLACION ESCOLARIZADA | | | | | | POBLACION NO ESCOLARIZADA EN EL NIVEL (1) | POBLACION NO ESCOLARIZADA EN NINGUN NIVEL |
|------|-----------|-----------|------------------------|---------------------------------|-----------------------------|---------------------------|-----------------------|------------------------|--|--|
| | | | EN EL NIVEL | | | | EN NIVEL ANTERIOR* | EN NIVEL SIGUIENTE* | | |
| | | | TOTAL | EN GRADO/AÑO CORRESPONDIENTE | EN GRADO/AÑO ADELANTADO* | EN GRADO/AÑO ATRASADO* | | | | |
| 5 | | 1.834 | | | | | | 9,5 | | |
| 6 | 1º | 1.616 | 99,4 | 88,5 | 10,9 | | | | 0,6 | |
| 7 | 2º | 1.566 | 99,1 | 81,7 | 10,0 | 7,5 | | | 0,9 | |
| 8 | 3º | 1.471 | 99,4 | 79,7 | 8,1 | 11,6 | | | 0,6 | |
| 9 | 4º | 1.490 | 99,7 | 75,4 | 8,0 | 16,4 | | | 0,3 | |
| 10 | 5º | 1.345 | 99,2 | 71,7 | 9,0 | 18,4 | | | 0,8 | |
| 11 | 6º | 1.347 | 99,0 | 70,0 | 8,2 | 20,7 | | | 1,0 | |
| 12 | 7º | 1.336 | 90,5 | 63,6 | | 26,9 | | 8,5 | 9,5 | 1,0 |
| 13 | 1º | 1.366 | 68,7 | 63,2 | 5,6 | | 28,8 | | 31,3 | 2,4 |
| 14 | 2º | 1.208 | 81,9 | 48,4 | 3,8 | 29,6 | 12,3 | | 18,1 | 5,8 |
| 15 | 3º | 1.073 | 80,9 | 36,3 | 4,9 | 39,7 | | | 19,1 | |
| 16 | 4º | 965 | 72,4 | 32,2 | 2,7 | 37,5 | | ** | 27,6 | |
| 17 | 5º | 870 | 60,1 | 25,6 | | 34,5 | | ** | 39,9 | |
| 18 | | 818 | 33,7 | | | 33,6 | | ** | | |
| 19 | | 1.011 | 16,7 | | | 16,7 | | ** | | |

(1) Incluye la población que no asiste pero asistió y la que nunca asistió. En las edades 12, 13, 14, 16 y 17 años además incluye la población escolarizada en otro Nivel.

* Ver advertencia metodológica en la introducción.

** No se dispone de información desagregada por edades simples para el Nivel Superior.

NOTA: no ha sido considerada la categoría ignorados por no ser de significación.

Fuente: Censo Nacional de Población y Vivienda 1991 - Serie C - INDEC

Información elaborada por la Red Federal de Información Educativa. MCE.

CUADRO 4.25

TUCUMAN

POBLACION DE 5 A 19 AÑOS (al 15 de mayo de 1991, fecha censal) POR CONDICION DE ESCOLARIZACION
SEGUN EDADES SIMPLES PARA LOS NIVELES PRIMARIO Y MEDIO

| EDAD | GRADO/AÑO | POBLACION | POBLACION ESCOLARIZADA | | | | | | | POBLACION NO ESCOLARIZADA EN EL NIVEL (1) | POBLACION NO ESCOLARIZADA EN NINGUN NIVEL |
|------|-----------|-----------|------------------------|---------------------------------|-----------------------------|---------------------------|----------|-----------------------|------------------------|--|--|
| | | | EN EL NIVEL | | | | | EN NIVEL ANTERIOR* | EN NIVEL SIGUIENTE* | | |
| | | | TOTAL | EN GRADO/AÑO CORRESPONDIENTE | EN GRADO/AÑO ADELANTADO* | EN GRADO/AÑO ATRASADO* | IGNORADO | | | | |
| 5 | | 26.238 | | | | | | | 3.128 | | |
| 6 | 1° | 23.878 | 22.445 | 19.629 | 2.816 | | | | | 1.433 | |
| 7 | 2° | 24.425 | 23.566 | 16.156 | 3.080 | 4.330 | | | | 859 | |
| 8 | 3° | 26.320 | 25.731 | 16.854 | 3.068 | 5.809 | | | | 589 | |
| 9 | 4° | 27.721 | 27.079 | 16.846 | 3.367 | 6.866 | | | | 642 | |
| 10 | 5° | 26.530 | 25.895 | 15.377 | 2.831 | 7.687 | | | | 635 | |
| 11 | 6° | 28.100 | 27.274 | 15.980 | 3.015 | 8.279 | | | | 826 | |
| 12 | 7° | 29.191 | 25.014 | 15.921 | | 9.088 | 5 | | 2.774 | 4.177 | 1.403 |
| 13 | 1° | 28.729 | 15.814 | 13.567 | 2.246 | | 1 | 8.400 | | 12.915 | 4.515 |
| 14 | 2° | 25.079 | 14.497 | 8.932 | 1.726 | 3.837 | 2 | 3.813 | | 10.582 | 6.769 |
| 15 | 3° | 23.760 | 13.154 | 7.085 | 1.458 | 4.608 | 3 | | | 10.606 | |
| 16 | 4° | 23.637 | 12.230 | 5.802 | 1.186 | 5.242 | | | ** | 11.407 | |
| 17 | 5° | 21.182 | 8.566 | 4.267 | | 4.299 | | | ** | 12.616 | |
| 18 | | 21.490 | 3.656 | | | 3.655 | 1 | | ** | | |
| 19 | | 19.533 | 1.773 | | | 1.773 | | | ** | | |

(1) Incluye la población que no asiste pero asistió y la que nunca asistió. En las edades 12, 13, 14, 16 y 17 años además incluye la población escolarizada en otro Nivel.

* Ver advertencia metodológica en la introducción.

** No se dispone de información desagregada por edades simples para el Nivel Superior.

Fuente: Censo Nacional de Población y Vivienda 1991 - Serie C - INDEC

Información elaborada por la Red Federal de Información Educativa. MCE.

CUADRO 4.25.A

TUCUMAN

POBLACION DE 5 A 19 AÑOS (al 15 de mayo de 1991, fecha censal) POR CONDICION DE ESCOLARIZACION
SEGUN EDADES SIMPLES PARA LOS NIVELES PRIMARIO Y MEDIO (EN PORCENTAJE)

| EDAD | GRADO/AÑO | POBLACION | POBLACION ESCOLARIZADA | | | | | | POBLACION NO ESCOLARIZADA EN EL NIVEL (1) | POBLACION NO ESCOLARIZADA EN NINGUN NIVEL |
|------|-----------|-----------|------------------------|---------------------------------|-----------------------------|---------------------------|-----------------------|------------------------|--|--|
| | | | EN EL NIVEL | | | | EN NIVEL ANTERIOR* | EN NIVEL SIGUIENTE* | | |
| | | | TOTAL | EN GRADO/AÑO CORRESPONDIENTE | EN GRADO/AÑO ADELANTADO* | EN GRADO/AÑO ATRASADO* | | | | |
| 5 | | 26.238 | | | | | | 11,9 | | |
| 6 | 1º | 23.878 | 94,0 | 82,2 | 11,8 | | | | 6,0 | |
| 7 | 2º | 24.425 | 96,5 | 66,1 | 12,6 | 17,7 | | | 3,5 | |
| 8 | 3º | 26.320 | 97,8 | 64,0 | 11,7 | 22,1 | | | 2,2 | |
| 9 | 4º | 27.721 | 97,7 | 60,8 | 12,1 | 24,8 | | | 2,3 | |
| 10 | 5º | 26.530 | 97,6 | 58,0 | 10,7 | 29,0 | | | 2,4 | |
| 11 | 6º | 28.100 | 97,1 | 56,9 | 10,7 | 29,5 | | | 2,9 | |
| 12 | 7º | 29.191 | 85,7 | 54,5 | | 31,1 | | 9,5 | 14,3 | 4,8 |
| 13 | 1º | 28.729 | 55,0 | 47,2 | 7,8 | | 29,2 | | 45,0 | 15,7 |
| 14 | 2º | 25.079 | 57,8 | 35,6 | 6,9 | 15,3 | 15,2 | | 42,2 | 27,0 |
| 15 | 3º | 23.760 | 55,4 | 29,8 | 6,1 | 19,4 | | | 44,6 | |
| 16 | 4º | 23.637 | 51,7 | 24,5 | 5,0 | 22,2 | | ** | 48,3 | |
| 17 | 5º | 21.182 | 40,4 | 20,1 | | 20,3 | | ** | 59,6 | |
| 18 | | 21.490 | 17,0 | | | 17,0 | | ** | | |
| 19 | | 19.533 | 9,1 | | | 9,1 | | ** | | |

(1) Incluye la población que no asiste pero asistió y la que nunca asistió. En las edades 12, 13, 14, 16 y 17 años además incluye la población escolarizada en otro Nivel.

* Ver advertencia metodológica en la introducción.

** No se dispone de información desagregada por edades simples para el Nivel Superior.

NOTA: no ha sido considerada la categoría ignorados por no ser de significación.

Fuente: Censo Nacional de Población y Vivienda 1991 - Serie C - INDEC
Información elaborada por la Red Federal de Información Educativa. MCE.

5. Analfabetismo

CUADRO 5.1

TOTAL PAIS

| EDADES | POBLACION | POBLACION ANALFABETA | ANALFABETISMO % |
|--------------|-------------------|-------------------------|--------------------|
| TOTAL | 25.987.518 | 955.990 | 3,7 |
| 10-14 | 3.350.673 | 60.507 | 1,8 |
| 15-19 | 2.842.009 | 44.080 | 1,6 |
| 20-24 | 2.454.123 | 45.674 | 1,9 |
| 25-29 | 2.304.242 | 52.210 | 2,3 |
| 30-34 | 2.214.181 | 61.481 | 2,8 |
| 35-39 | 2.119.168 | 71.338 | 3,4 |
| 40-44 | 1.963.648 | 79.489 | 4,0 |
| 45-49 | 1.690.055 | 75.295 | 4,5 |
| 50-54 | 1.489.724 | 72.695 | 4,9 |
| 55-59 | 1.361.547 | 70.298 | 5,2 |
| 60-64 | 1.305.161 | 75.716 | 5,8 |
| 65 y más | 2.892.987 | 247.207 | 8,5 |

NOTA: Ver definición de analfabetismo en INDICADORES

Fuente: Censo Nacional de Población y Vivienda 1991 -Serie C - INDEC
 Información elaborada por la Red Federal de Información Educativa. MCE.

CUADRO 5.2

**COMPORTAMIENTO POR SEXO DEL ANALFABETISMO EN LA
POBLACION DE 10 AÑOS Y MAS SEGUN JURISDICCION.**

| JURISDICCION | POBLACION ANALFABETA % | COMPORTAMIENTO POR SEXO | |
|----------------------|------------------------------|----------------------------|------------|
| | | VARONES | MUJERES |
| TOTAL PAIS | 3,7 | 3,6 | 3,8 |
| CAPITAL FEDERAL | 0,7 | 0,5 | 0,8 |
| BUENOS AIRES | 2,3 | 2,2 | 2,5 |
| CONURBANO | 2,3 | 2,0 | 2,6 |
| BUENOS AIRES (RESTO) | 2,5 | 2,6 | 2,3 |
| CATAMARCA | 4,5 | 4,5 | 4,6 |
| CORDOBA | 3,2 | 3,4 | 3,0 |
| CORRIENTES | 9,3 | 9,5 | 9,2 |
| CHACO | 11,3 | 10,5 | 12,1 |
| CHUBUT | 4,5 | 4,2 | 4,8 |
| ENTRE RIOS | 4,9 | 5,4 | 4,6 |
| FORMOSA | 8,2 | 7,0 | 9,4 |
| JUJUY | 6,7 | 4,0 | 9,3 |
| LA PAMPA | 4,0 | 4,4 | 3,7 |
| LA RIOJA | 4,0 | 4,3 | 3,7 |
| MENDOZA | 4,6 | 4,6 | 4,6 |
| MISIONES | 8,3 | 7,6 | 9,0 |
| NEUQUEN | 5,3 | 5,0 | 5,6 |
| RIO NEGRO | 5,6 | 5,3 | 5,9 |
| SALTA | 6,7 | 5,5 | 7,9 |
| SAN JUAN | 4,3 | 4,7 | 3,8 |
| SAN LUIS | 4,3 | 5,0 | 3,7 |
| SANTA CRUZ | 2,2 | 2,1 | 2,3 |
| SANTA FE | 3,7 | 3,7 | 3,7 |
| SANTIAGO DEL ESTERO | 8,6 | 8,3 | 9,0 |
| TIERRA DEL FUEGO | 1,1 | 0,1 | 1,3 |
| TUCUMAN | 5,0 | 5,4 | 4,5 |

Fuente: Censo Nacional de Población y Vivienda 1991 -Serie C - INDEC
Información elaborada por la Red Federal de Información Educativa. MCE.

CUADRO 5.2-A

COMPORTAMIENTO POR SEXO DEL ANALFABETISMO EN LA
POBLACION DE 10 AÑOS Y MAS SEGUN JURISDICCION (EN ORDEN ASCENDENTE).

| JURISDICCION | POBLACION ANALFABETA % | COMPORTAMIENTO POR SEXO | |
|---------------------|------------------------------|----------------------------|------------|
| | | VARONES | MUJERES |
| CAPITAL FEDERAL | 0,7 | 0,5 | 0,8 |
| TIERRA DEL FUEGO | 1,1 | 0,1 | 1,3 |
| SANTA CRUZ | 2,2 | 2,1 | 2,3 |
| BUENOS AIRES | 2,3 | 2,2 | 2,5 |
| CORDOBA | 3,2 | 3,4 | 3,0 |
| SANTA FE | 3,7 | 3,7 | 3,7 |
| TOTAL PAIS | 3,7 | 3,6 | 3,8 |
| LA RIOJA | 4,0 | 4,3 | 3,7 |
| LA PAMPA | 4,0 | 4,4 | 3,7 |
| SAN JUAN | 4,3 | 4,7 | 3,8 |
| SAN LUIS | 4,3 | 5,0 | 3,7 |
| CHUBUT | 4,5 | 4,2 | 4,8 |
| CATAMARCA | 4,5 | 4,5 | 4,6 |
| MENDOZA | 4,6 | 4,6 | 4,6 |
| ENTRE RIOS | 4,9 | 5,4 | 4,6 |
| TUCUMAN | 5,0 | 5,4 | 4,5 |
| NEUQUEN | 5,3 | 5,0 | 5,6 |
| RIO NEGRO | 5,6 | 5,3 | 5,9 |
| JUJUY | 6,7 | 4,0 | 9,3 |
| SALTA | 6,7 | 5,5 | 7,9 |
| FORMOSA | 8,2 | 7,0 | 9,4 |
| MISIONES | 8,3 | 7,6 | 9,0 |
| SANTIAGO DEL ESTERO | 8,6 | 8,3 | 9,0 |
| CORRIENTES | 9,3 | 9,5 | 9,2 |
| CHACO | 11,3 | 10,5 | 12,1 |

Fuente: Censo Nacional de Población y Vivienda 1991 -Serie C - INDEC
Información elaborada por la Red Federal de Información Educativa. MCE.

CUADRO 5.3

**ESTRUCTURA REGIONAL DEL ANALFABETISMO EN LA POBLACION
DE 10 AÑOS Y MAS.**

| REGION | JURISDICCION | POBLACION ANALFABETA % |
|--------|---------------------|------------------------------|
| CENTRO | CAPITAL FEDERAL | 0,7 |
| | BUENOS AIRES | 2,3 |
| | CORDOBA | 3,2 |
| | ENTRE RIOS | 4,9 |
| | SANTA FE | 3,7 |
| | PROMEDIO REGIONAL | 2,5 |
| NOA | CATAMARCA | 4,5 |
| | JUJUY | 6,7 |
| | SALTA | 6,7 |
| | SANTIAGO DEL ESTERO | 8,6 |
| | TUCUMAN | 5,0 |
| | PROMEDIO REGIONAL | 6,3 |
| NEA | CORRIENTES | 9,3 |
| | CHACO | 11,3 |
| | FORMOSA | 8,2 |
| | MISIONES | 8,3 |
| | PROMEDIO REGIONAL | 9,5 |
| SUR | CHUBUT | 4,5 |
| | LA PAMPA | 4,0 |
| | NEUQUEN | 5,3 |
| | RIO NEGRO | 5,6 |
| | SANTA CRUZ | 2,2 |
| | TIERRA DEL FUEGO | 1,1 |
| | PROMEDIO REGIONAL | 4,8 |
| CUYO | LA RIOJA | 4,0 |
| | MENDOZA | 4,6 |
| | SAN JUAN | 4,3 |
| | SAN LUIS | 4,3 |
| | PROMEDIO REGIONAL | 4,4 |

Fuente: Censo Nacional de Población y Vivienda 1991 -Serie C - INDEC
Información elaborada por la Red Federal de Información Educativa. MCE.

6. Gráficos

NIVEL PRIMARIO. TASAS DE ESCOLARIZACION
 Ordenado en forma ascendente según la tasa neta en 1º grado

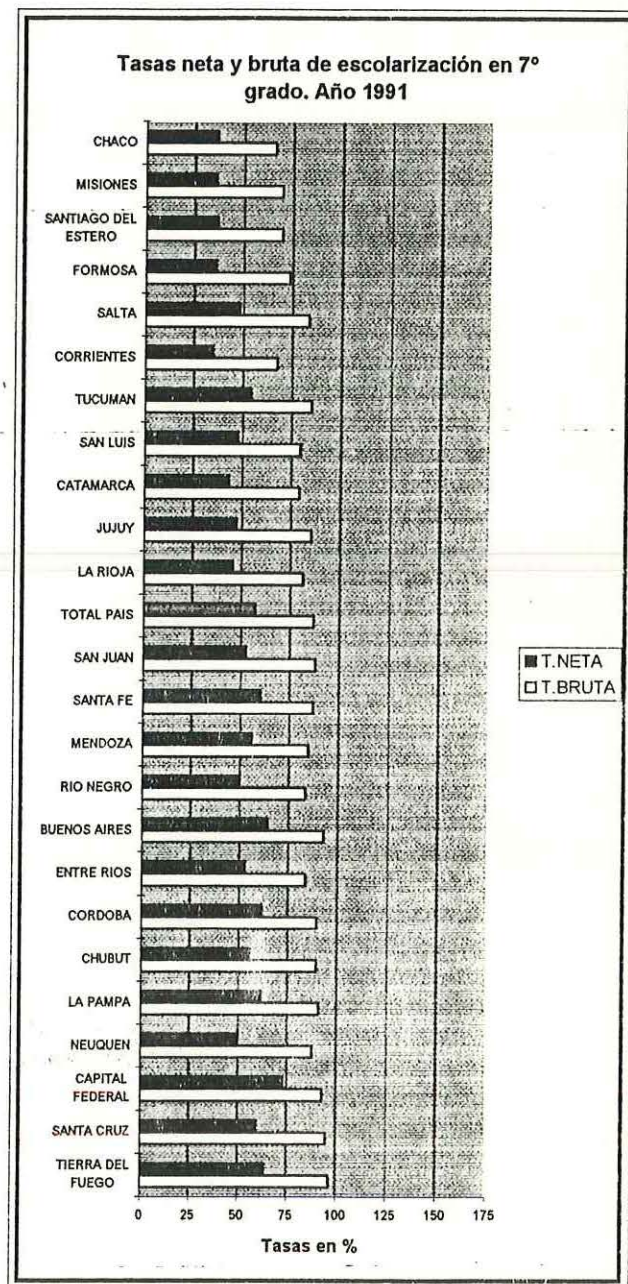
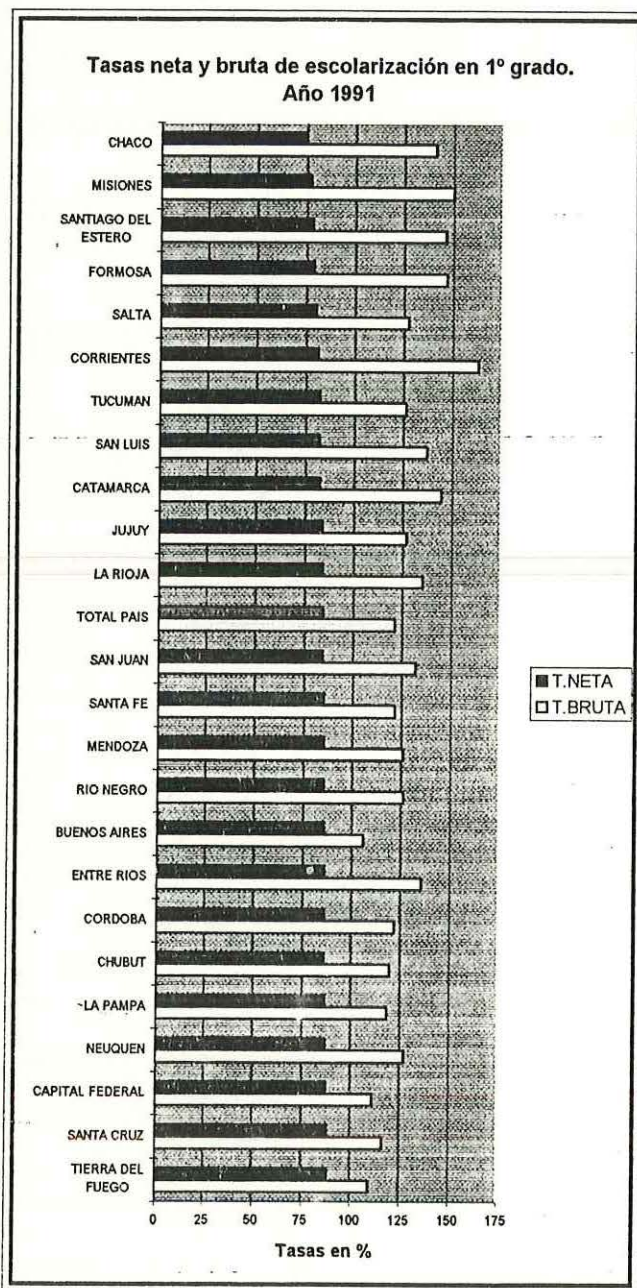

4
 2,5
 0,5
 0,5
 2,8
 1,3

NIVEL MEDIO. TASAS DE ESCOLARIZACION
 Ordenado en forma ascendente según la tasa neta en 1º año

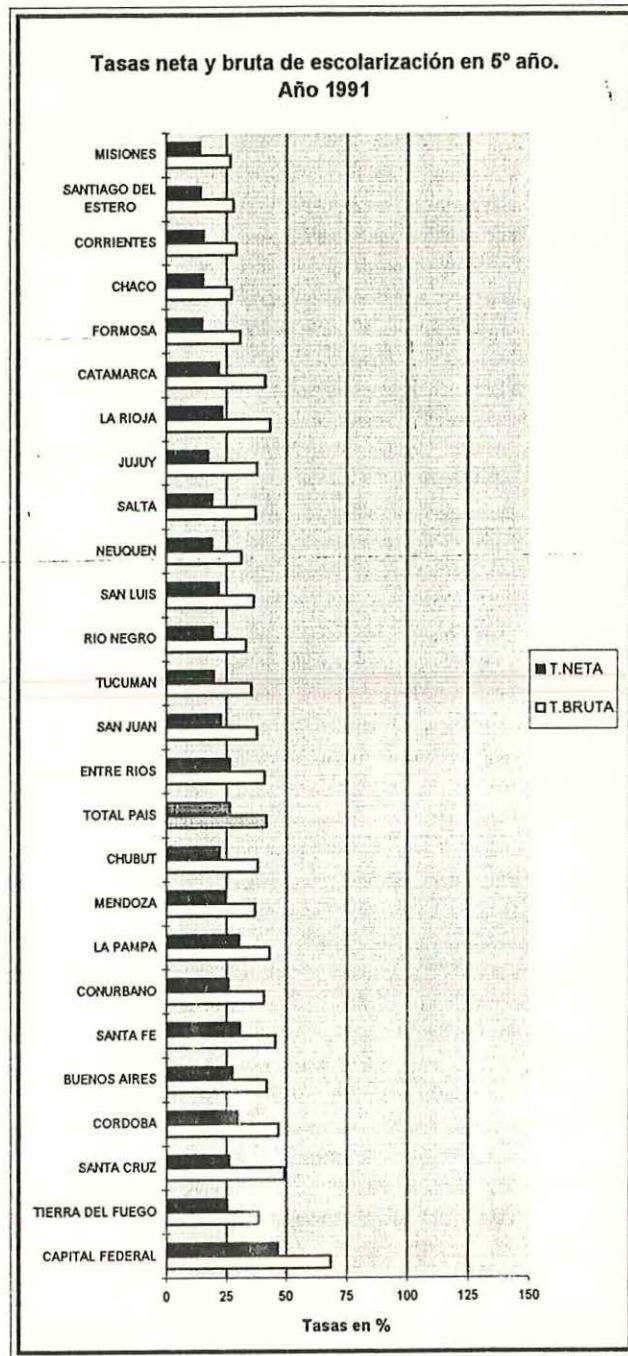
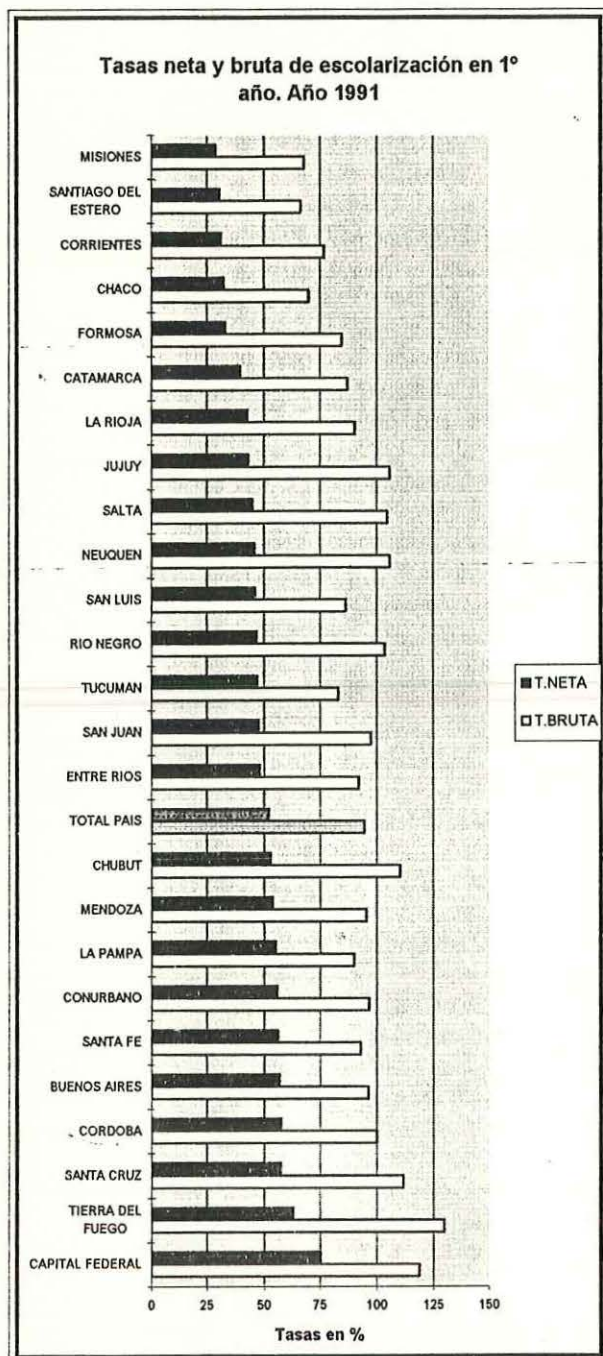

NIVELES PRIMARIO Y MEDIO. TASAS DE ESCOLARIZACION

NIVEL PRIMARIO. TASAS DE ESCOLARIZACION PARA EL TOTAL DEL PAIS POR GRADO. AÑO 1991

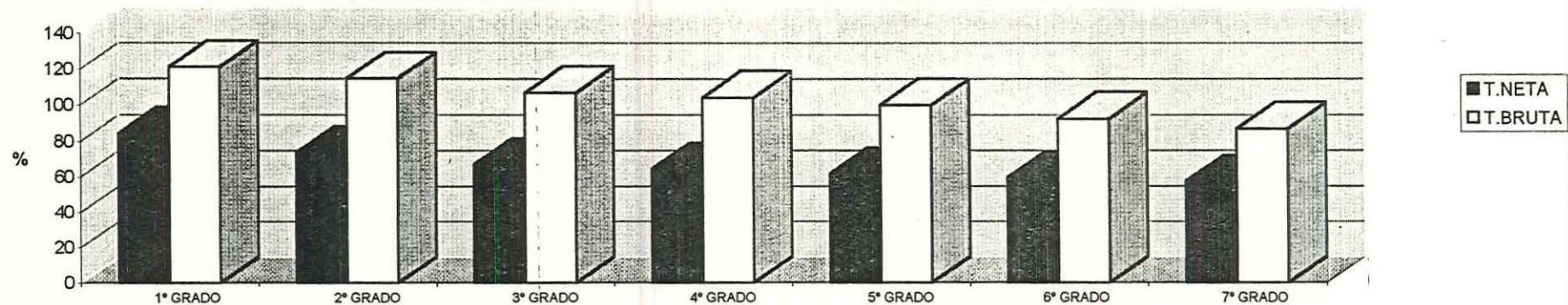

NIVEL MEDIO. TASAS DE ESCOLARIZACION PARA EL TOTAL DEL PAIS POR AÑO DE ESTUDIO. AÑO 1991

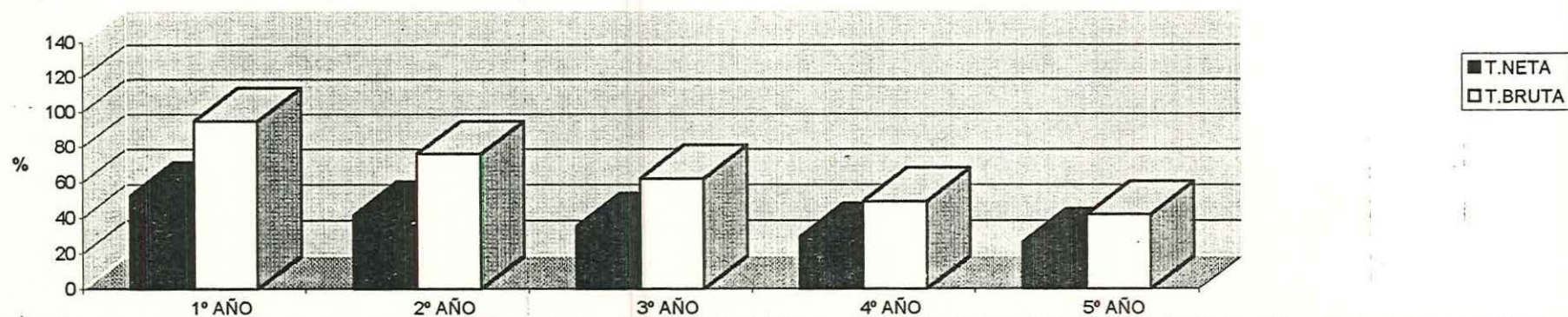

**NIVELES PRIMARIO Y MEDIO. TASAS DE DESERCIÓN EN EDAD SUPERIOR A LA TEÓRICA
(ORDENADO SEGUN TASAS DEL NIVEL PRIMARIO)**

**Tasas de deserción en edad superior a la teórica
para el Nivel Primario. Año 1991**

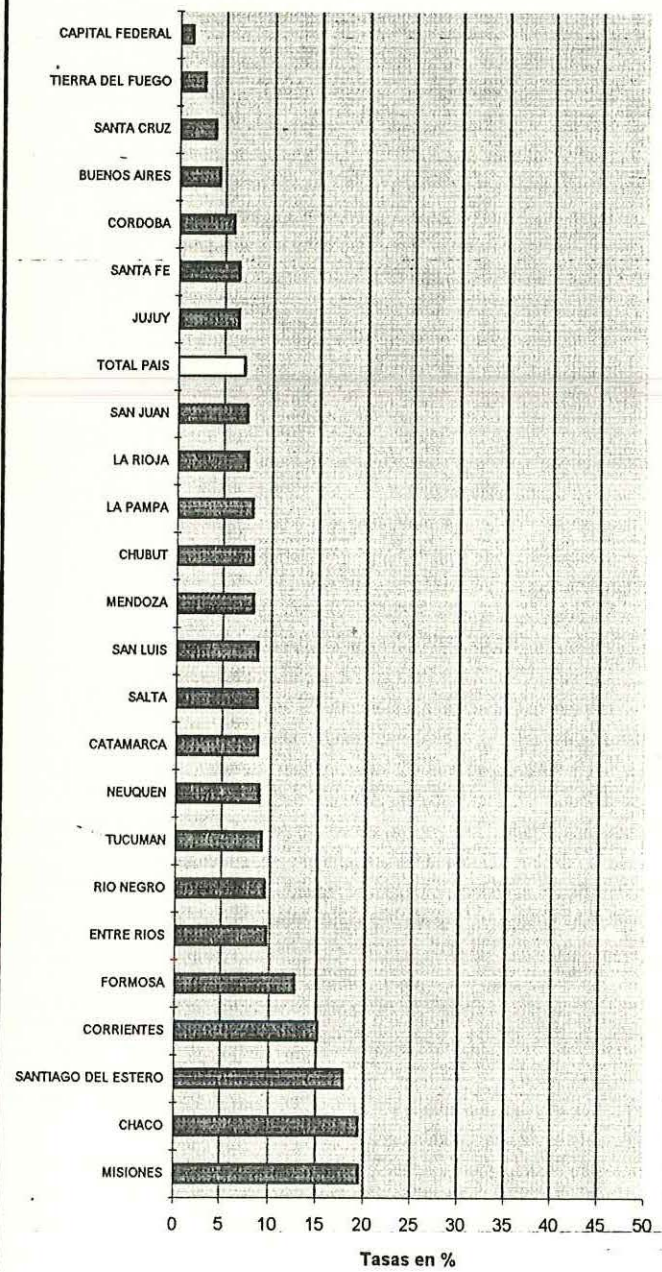

**Tasas de deserción en edad superior a la teórica
para el Nivel Medio. Año 1991**

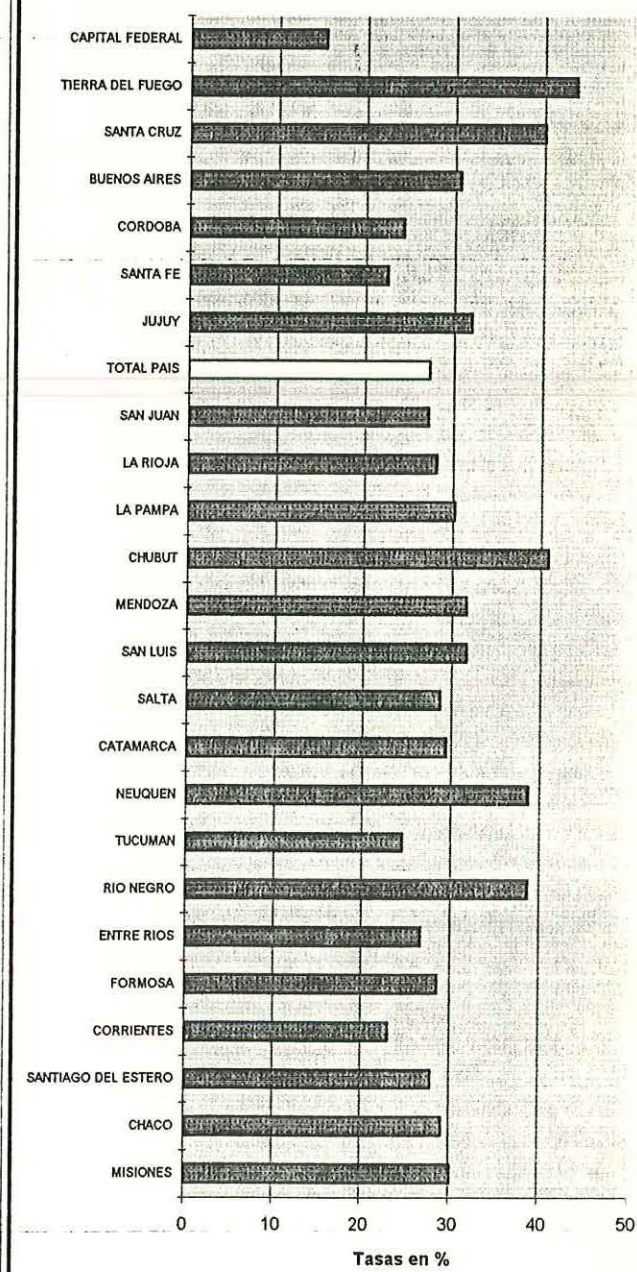

ANALFABETISMO

Analfabetismo para Total del País según grupos etarios. Año 1991

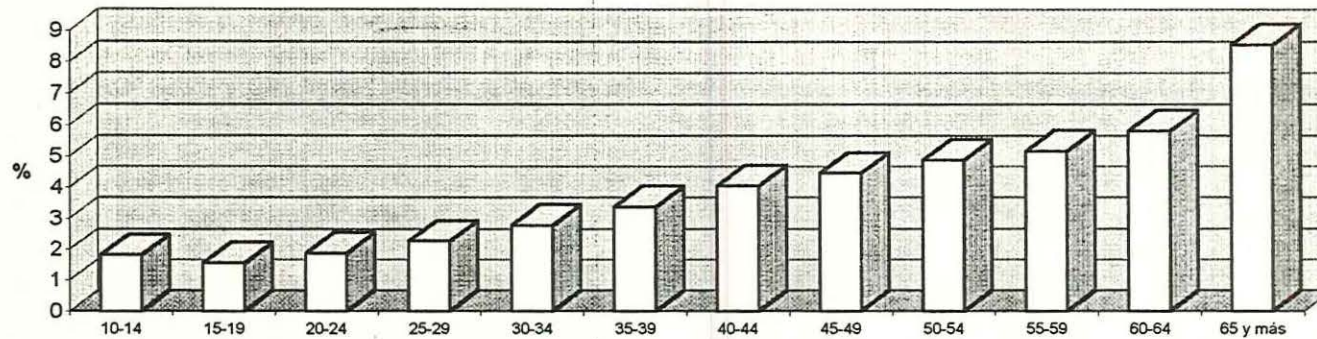

| | | | |
|--------|--------------|-----------|----------------|
| CENTRO | CAP FEDERAL | NOA | CATAMARCA |
| | BUENOS AIRES | | JUJUY |
| | CORDOBA | | SALTA |
| | ENTRE RIOS | | SGO DEL ESTERO |
| NEA | SANTA FE | CUYO | TUCUMAN |
| | CORRIENTES | | LA RIOJA |
| | CHACO | | MENDOZA |
| | FORMOSA | | SAN JUAN |
| SUR | MISIONES | RIO NEGRO | SAN LUIS |
| | CHUBUT | | SANTA CRUZ |
| | LA PAMPA | | T DEL FUEGO |

Promedios regionales de analfabetismo. Año 1991

