



Ministerio de Cultura y Educación
Secretaría de Programación y Evaluación Educativa

Calidad
de la
Educación

Sistema Nacional de Evaluación
1^{er} Operativo Nacional 1993

LA RIOJA

Resultados
Provinciales

Primer informe

N
U
E
V
O

C
U
Y
O



Ministerio de Cultura y Educación
Secretaría de Programación y Evaluación Educativa

Calidad
de la
Educación

Sistema Nacional de Evaluación
1^{er} Operativo Nacional 1993

LA RIOJA

ESTRUCTURA DEL OPERATIVO

MUESTRA DEFINITIVA

| MODALIDAD | | SECCIONES | ALUMNOS |
|------------|-----------|-----------|---------|
| PRIMARIA | URBANA | 18 | 393 |
| | RURAL | 7 | 39 |
| SECUNDARIA | BACHILLER | 13 | 186 |
| | COMERCIAL | 5 | 86 |
| | TECNICA | 3 | 26 |



Ministerio de Cultura y Educación
Secretaría de Programación y Evaluación Educativa

Calidad
de la
Educación

Sistema Nacional de Evaluación 1^{er} Operativo Nacional 1993

LA RIOJA

Porcentaje de respuestas correctas
por nivel, disciplina, ámbito y modalidad

| MATERIA | PRIMARIA | |
|------------|----------------|----------------|
| | URBANO | RURAL |
| LENGUA | 39,53 % | 35,76 % |
| MATEMATICA | 40,02 % | 30,77 % |

| MATERIA | SECUNDARIA | | |
|------------|----------------|----------------|----------------|
| | BACHILLER | COMERCIAL | TÉCNICA |
| LENGUA | 57,37 % | 53,78 % | 50,55 % |
| MATEMATICA | 34,18 % | 30,81 % | 29,10 % |

* Surge de evaluar aspectos morfosintácticos de la lengua y comprensión lectora.
No incluye la evaluación de la producción de un texto escrito (redacción).



Ministerio de Cultura y Educación
Secretaría de Programación y Evaluación Educativa

Calidad
de la
Educación

Sistema Nacional de Evaluación 1^{er} Operativo Nacional 1993

LA RIOJA

RENDIMIENTOS COMPARADOS

**PORCENTAJE DE RESPUESTAS CORRECTAS
PARA LOS AMBITOS
NACIONAL, REGIONAL, JURISDICCIONAL**

NIVEL PRIMARIO

| PRIMARIA | | AMBITO | | |
|------------|--------|----------|----------|----------------|
| | | NACIONAL | REGIONAL | JURISDICCIONAL |
| LENGUA | URBANO | 49,02% | 51,79% | 39,53% |
| | RURAL | 41,87% | 44,57% | 35,76% |
| MATEMATICA | URBANO | 53,62% | 51,07% | 40,02% |
| | RURAL | 40,74% | 44,82% | 30,77% |



Ministerio de Cultura y Educación
Secretaría de Programación y Evaluación Educativa

Calidad
de la
Educación

Sistema Nacional de Evaluación
1^{er} Operativo Nacional 1993

LA RIOJA

RENDIMIENTOS COMPARADOS

**PORCENTAJE DE RESPUESTAS CORRECTAS
PARA LOS AMBITOS
NACIONAL, REGIONAL, JURISDICCIONAL**

NIVEL SECUNDARIO

| SECUNDARIO | | AMBITO | | |
|------------|-----------|----------|----------|----------------|
| | | NACIONAL | REGIONAL | JURISDICCIONAL |
| LENGUA | BACHILLER | 57,73 % | 60,68 % | 57,37 % |
| | COMERCIAL | 57,76 % | 58,46 % | 53,78 % |
| | TECNICA | 53,70 % | 62,72 % | 50,55 % |
| MATEMATICA | BACHILLER | 46,60 % | 39,77 % | 34,14 % |
| | COMERCIAL | 46,65 % | 42,69 % | 30,81 % |
| | TECNICA | 51,87 % | 55,31 % | 29,10 % |



Ministerio de Cultura y Educación
Secretaría de Programación y Evaluación Educativa

Calidad
de la
Educación

Sistema Nacional de Evaluación **1^{er} Operativo Nacional 1993**

LA RIOJA

PORCENTAJE DE RENDIMIENTO POR COMPETENCIA PARA CADA UNA DE LAS AREAS

NIVEL PRIMARIO - URBANO -

LENGUA

| COMPETENCIA | RENDIMIENTO | | |
|-----------------------------------|------------------------|------------------------------|-----------------------|
| | DEFICIENTE (- 40 %) | SEÑALDEALERTA (40 - 60 %) | ACEPTABLE (+ 60 %) |
| NOCIONES Y REGLAS GRAMATICALES | - | 40,62 % | - |
| COMPRESION LECTORA | 39,07 % | - | - |

MATEMATICA

| COMPETENCIA | RENDIMIENTO | | |
|----------------------------------|------------------------|------------------------------|-----------------------|
| | DEFICIENTE (- 40 %) | SEÑALDEALERTA (40 - 60 %) | ACEPTABLE (+ 60 %) |
| MANEJO DE TERMINOS Y SIMBOLOS | 36,54 % | - | - |
| ALGORITMOS | - | 41,43 % | - |
| RESOLUCIÓN DE PROBLEMAS | - | 41,03 % | - |



Ministerio de Cultura y Educación
Secretaría de Programación y Evaluación Educativa

Calidad
de la
Educación

Sistema Nacional de Evaluación 1^{er} Operativo Nacional 1993

LA RIOJA

PORCENTAJE DE RENDIMIENTO POR COMPETENCIA PARA CADA UNA DE LAS AREAS

NIVEL PRIMARIO - RURAL -

LENGUA

| COMPETENCIA | RENDIMIENTO | | |
|-----------------------------------|------------------------|--------------------------------|-----------------------|
| | DEFICIENTE (- 40 %) | SEÑAL DE ALERTA (40 - 60 %) | ACEPTABLE (+ 60 %) |
| NOCIONES Y REGLAS GRAMATICALES | 33,48 % | - | - |
| COMPRESION LECTORA | 36,73 % | - | - |

MATEMATICA

| COMPETENCIA | RENDIMIENTO | | |
|----------------------------------|------------------------|--------------------------------|-----------------------|
| | DEFICIENTE (- 40 %) | SEÑAL DE ALERTA (40 - 60 %) | ACEPTABLE (+ 60 %) |
| MANEJO DE TERMINOS Y SIMBOLOS | 31,80 % | - | - |
| ALGORITMOS | 32,40 % | - | - |
| RESOLUCIÓN DE PROBLEMAS | 29,28 % | - | - |



Ministerio de Cultura y Educación
Secretaría de Programación y Evaluación Educativa

Calidad
de la
Educación

Sistema Nacional de Evaluación **1^{er} Operativo Nacional 1993**

LA RIOJA

PORCENTAJE DE RENDIMIENTO POR COMPETENCIA PARA CADA UNA DE LAS AREAS

NIVEL SECUNDARIO - BACHILLER -

LENGUA

| COMPETENCIA | RENDIMIENTO | | |
|-----------------------------------|------------------------|------------------------------|-----------------------|
| | DEFICIENTE (- 40 %) | SEÑALDEALERTA (40 - 60 %) | ACEPTABLE (+ 60 %) |
| NOCIONES Y REGLAS GRAMATICALES | - | 55,64 % | - |
| COMPRESION LECTORA | - | 55,43 % | - |

MATEMATICA

| COMPETENCIA | RENDIMIENTO | | |
|----------------------------------|------------------------|------------------------------|-----------------------|
| | DEFICIENTE (- 40 %) | SEÑALDEALERTA (40 - 60 %) | ACEPTABLE (+ 60 %) |
| MANEJO DE TERMINOS Y SIMBOLOS | 33,03 % | - | - |
| ALGORITMOS | - | 41,00 % | - |
| RESOLUCIÓN DE PROBLEMAS | 31,07 % | - | - |



Ministerio de Cultura y Educación
Secretaría de Programación y Evaluación Educativa

Calidad
de la
Educación

Sistema Nacional de Evaluación **1^{er} Operativo Nacional 1993**

LA RIOJA

PORCENTAJE DE RENDIMIENTO POR COMPETENCIA PARA CADA UNA DE LAS AREAS

NIVEL SECUNDARIO - COMERCIAL -

LENGUA

| COMPETENCIA | RENDIMIENTO | | |
|-----------------------------------|------------------------|------------------------------|-----------------------|
| | DEFICIENTE (- 40 %) | SEÑALDEALERTA (40 - 60 %) | ACEPTABLE (+ 60 %) |
| NOCIONES Y REGLAS GRAMATICALES | - | 52,82 % | - |
| COMPRESION LECTORA | - | 51,48 % | - |

MATEMATICA

| COMPETENCIA | RENDIMIENTO | | |
|----------------------------------|------------------------|------------------------------|-----------------------|
| | DEFICIENTE (- 40 %) | SEÑALDEALERTA (40 - 60 %) | ACEPTABLE (+ 60 %) |
| MANEJO DE TERMINOS Y SIMBOLOS | 30,40 % | - | - |
| ALGORITMOS | 36,19 % | - | - |
| RESOLUCIÓN DE PROBLEMAS | 28,14 % | - | - |



Ministerio de Cultura y Educación
Secretaría de Programación y Evaluación Educativa

Calidad
de la
Educación

Sistema Nacional de Evaluación
1^{er} Operativo Nacional 1993

LA RIOJA

**PORCENTAJE DE RENDIMIENTO
POR COMPETENCIA PARA CADA UNA
DE LAS AREAS**

NIVEL SECUNDARIO - TECNICA -

LENGUA

| COMPETENCIA | RENDIMIENTO | | |
|-----------------------------------|------------------------|------------------------------|-----------------------|
| | DEFICIENTE (- 40 %) | SEÑALDEALERTA (40 - 60 %) | ACEPTABLE (+ 60 %) |
| NOCIONES Y REGLAS GRAMATICALES | - | 47,43 % | - |
| COMPRESION LECTORA | - | 50,00 % | - |

MATEMATICA

| COMPETENCIA | RENDIMIENTO | | |
|----------------------------------|------------------------|------------------------------|-----------------------|
| | DEFICIENTE (- 40 %) | SEÑALDEALERTA (40 - 60 %) | ACEPTABLE (+ 60 %) |
| MANEJO DE TERMINOS Y SIMBOLOS | 32,42 % | - | - |
| ALGORITMOS | 33,17 % | - | - |
| RESOLUCIÓN DE PROBLEMAS | 25,38 % | - | - |



Ministerio de Cultura y Educación
Secretaría de Programación y Evaluación Educativa



Gráfico N°1
Distribución de Población según Puntaje
PRIMARIA URBANA

LA RIOJA

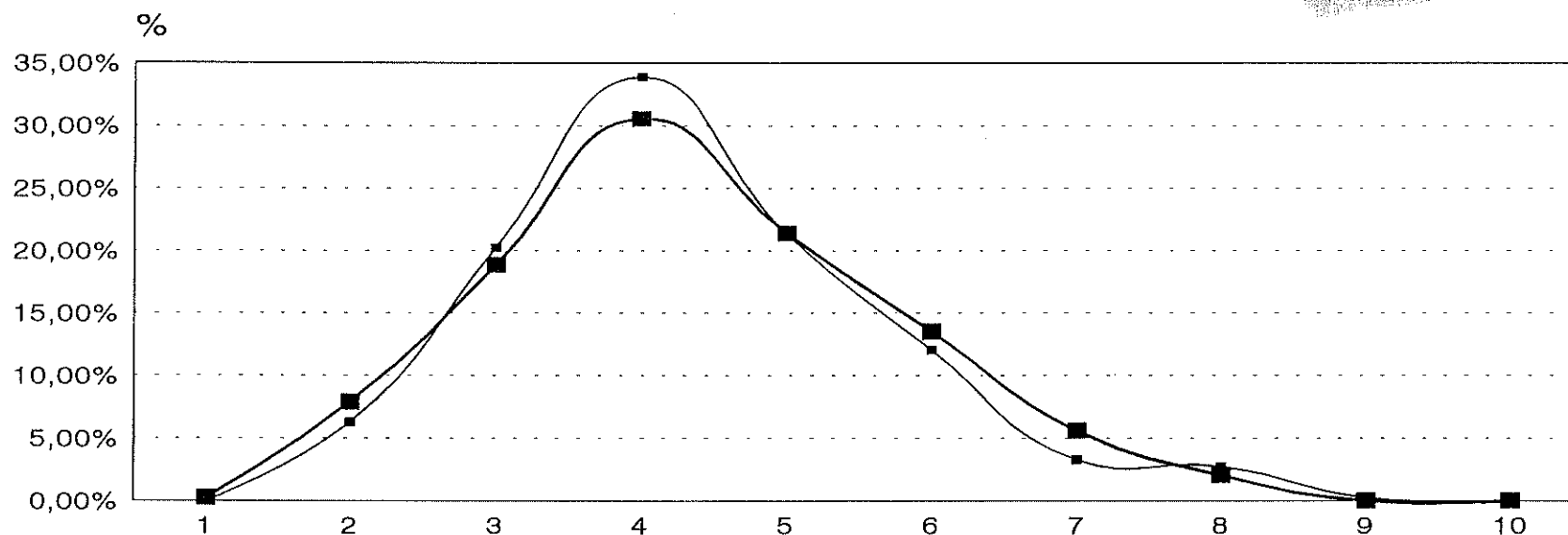

| | | | | | | | | | | |
|------------|-------|-------|--------|--------|--------|--------|-------|-------|-------|-------|
| Lengua | 0,00% | 6,28% | 20,22% | 33,88% | 21,31% | 12,02% | 3,28% | 2,73% | 0,27% | 0,00% |
| Matemática | 0,25% | 7,89% | 18,83% | 30,53% | 21,37% | 13,49% | 5,60% | 2,04% | 0,00% | 0,00% |

■ Lengua ■ Matemática

Puntaje

NOTA: Los porcentajes han sido calculados sobre un total de
Lengua: 366 casos-Matemática: 393 casos



Ministerio de Cultura y Educación
Secretaría de Programación y Evaluación Educativa

Calidad
de la
Educación

Gráfico N°2
Distribución de Población según Puntaje
PRIMARIA RURAL

LA RIOJA

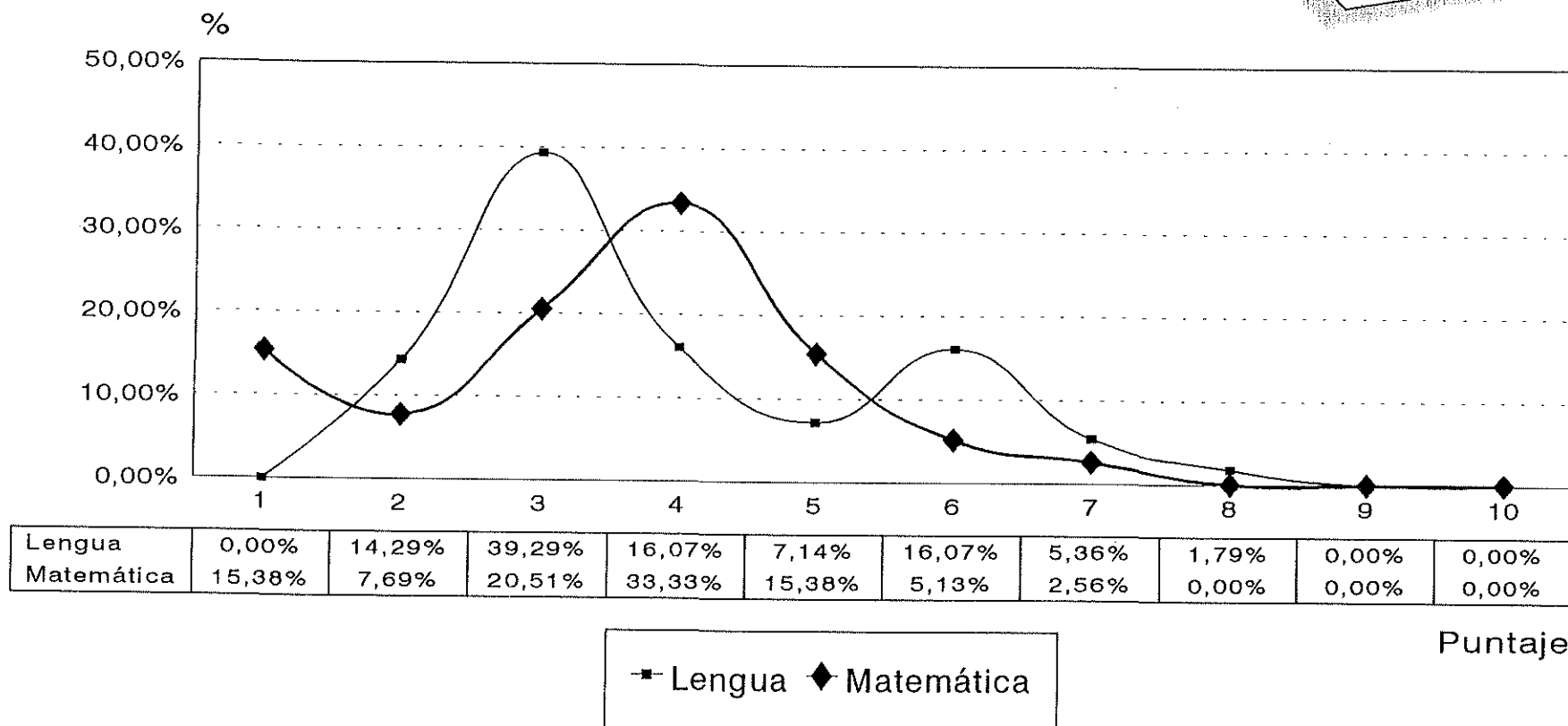

NOTA: Los porcentajes han sido calculados sobre un total de
Lengua: 56 casos-Matemática: 39 casos



Ministerio de Cultura y Educación
Secretaría de Programación y Evaluación Educativa



Gráfico N°3
Distribución de Población según Puntaje
MEDIA BACHILLER

LA RIOJA

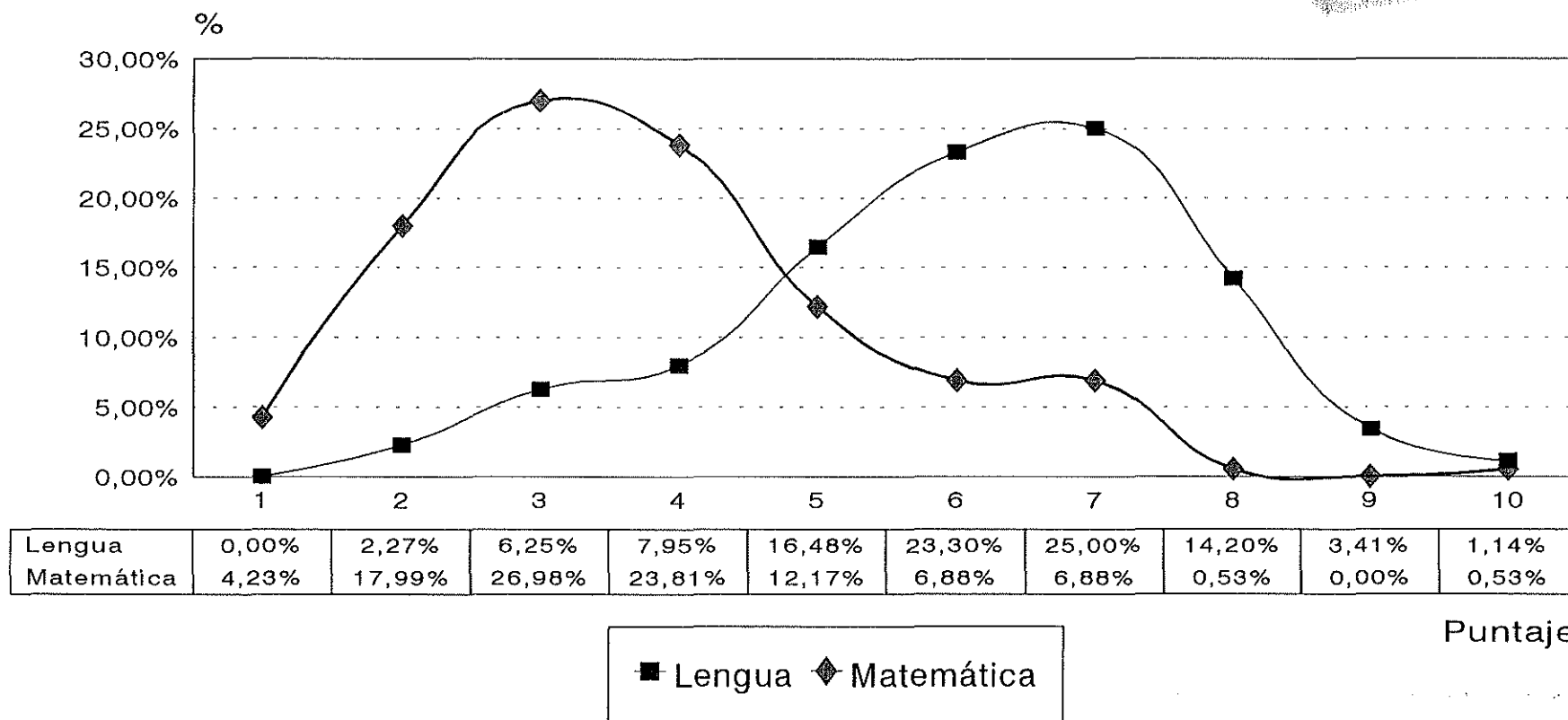

NOTA: Los porcentajes han sido calculados sobre un total de
Lengua: 176 casos-Matemática: 189 casos



Gráfico N°4
Distribución de Población según Puntaje
MEDIA COMERCIAL

LA RIOJA

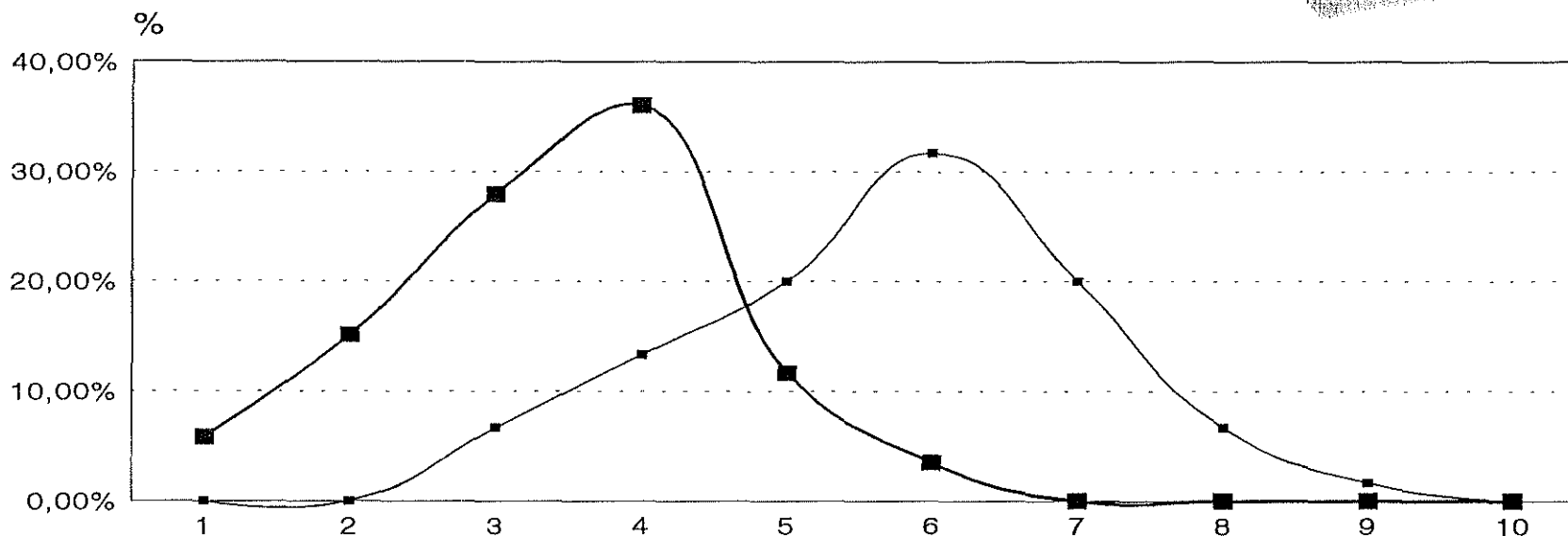

| | | | | | | | | | | |
|------------|-------|--------|--------|--------|--------|--------|--------|-------|-------|-------|
| Lengua | 0,00% | 0,00% | 6,67% | 13,33% | 20,00% | 31,67% | 20,00% | 6,67% | 1,67% | 0,00% |
| Matemática | 5,81% | 15,12% | 27,91% | 36,05% | 11,63% | 3,49% | 0,00% | 0,00% | 0,00% | 0,00% |

■ Lengua ■ Matemática

Puntaje

NOTA: Los porcentajes han sido calculados sobre un total de
Lengua: 60 casos-Matemática: 86 casos



Ministerio de Cultura y Educación
Secretaría de Programación y Evaluación Educativa



Gráfico N°5
Distribución de Población según Puntaje
MEDIA TÉCNICA

LA RIOJA

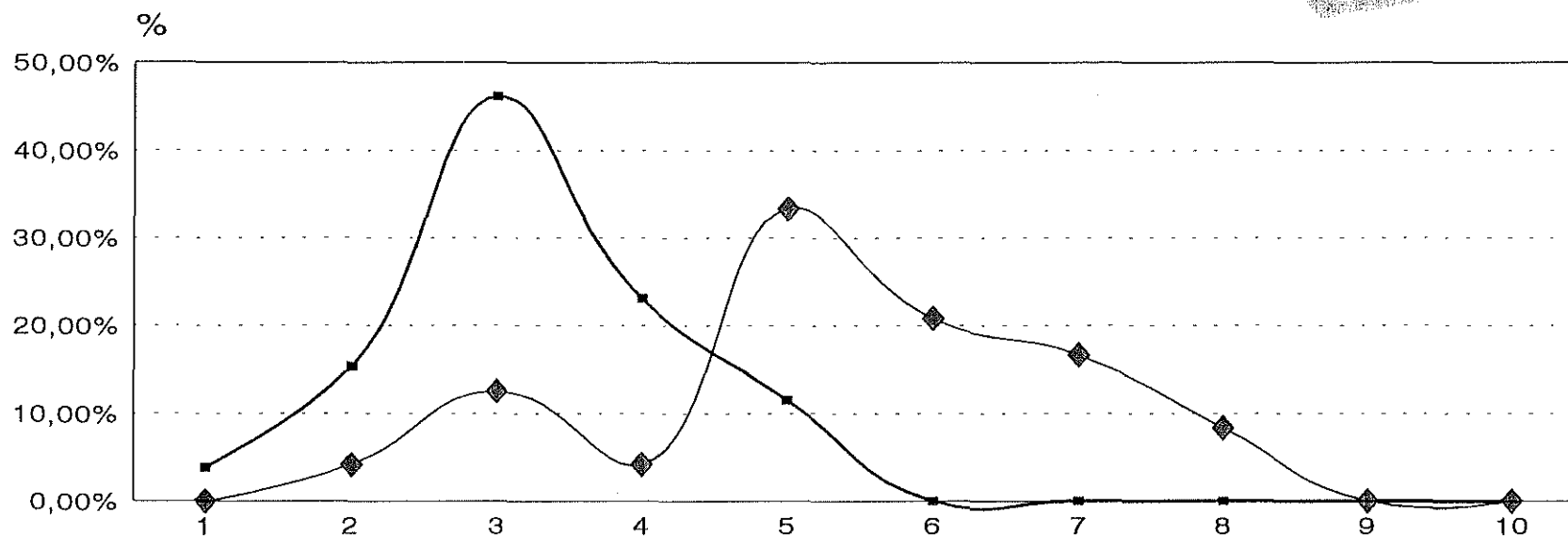

| | | | | | | | | | | |
|------------|-------|--------|--------|--------|--------|--------|--------|-------|-------|-------|
| Lengua | 0,00% | 4,17% | 12,50% | 4,17% | 33,33% | 20,83% | 16,67% | 8,33% | 0,00% | 0,00% |
| Matemática | 3,85% | 15,38% | 46,15% | 23,08% | 11,54% | 0,00% | 0,00% | 0,00% | 0,00% | 0,00% |

◆ Lengua ■ Matemática

Puntaje

NOTA: Los porcentajes han sido calculados sobre un total de
Lengua: 24 casos-Matemática: 26 casos



Ministerio de Cultura y Educación
Secretaría de Programación y Evaluación Educativa

Calidad
de la
Educación

Gráfico N°6
Prueba de Lengua
NIVEL PRIMARIO

LA RIOJA

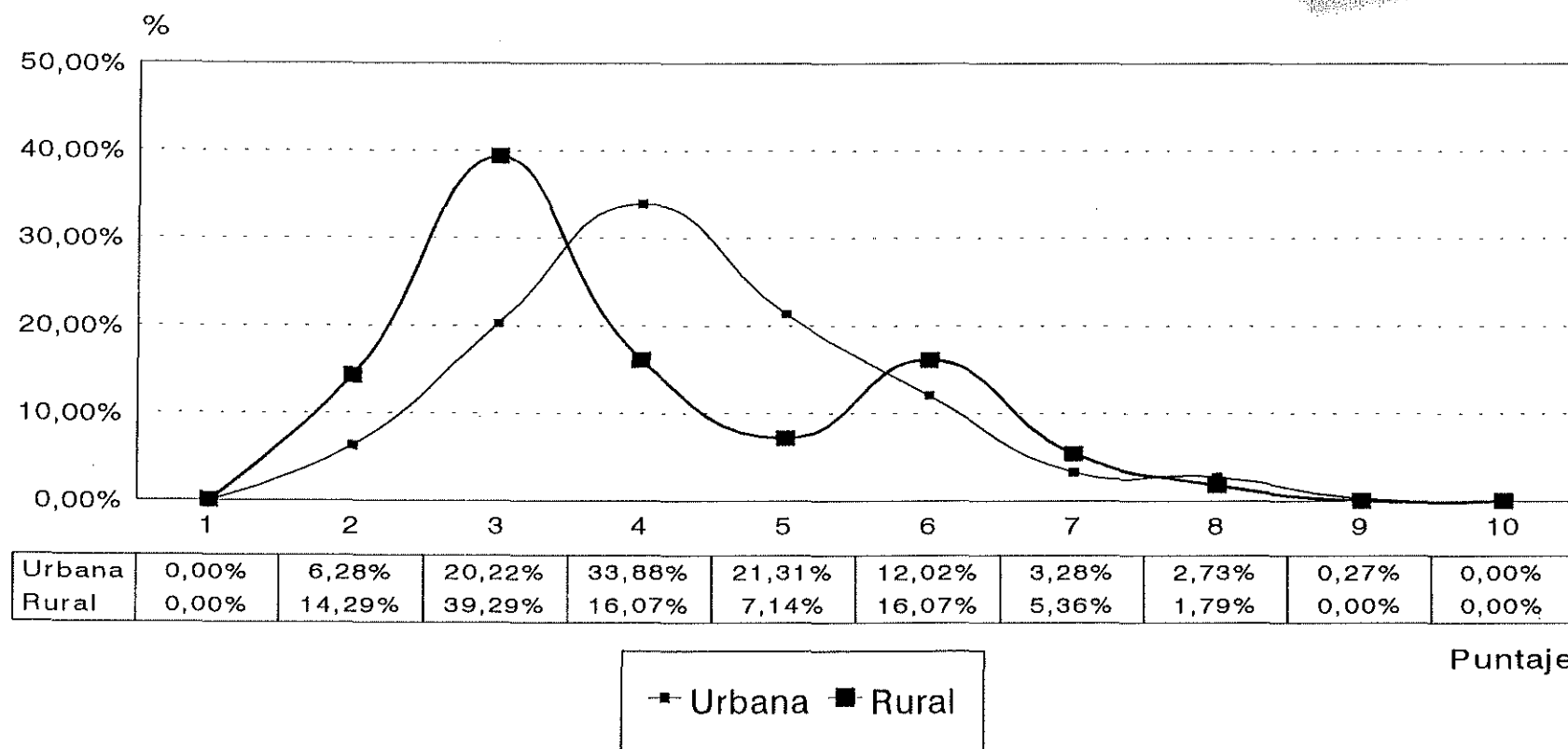

NOTA: Los porcentajes han sido calculados sobre un total de
Urbana: 366 casos-Rural: 56 casos



Ministerio de Cultura y Educación
Secretaría de Programación y Evaluación Educativa

Calidad
de la
Educación

Gráfico N°7
Prueba de Matemática
NIVEL PRIMARIO

LA RIOJA

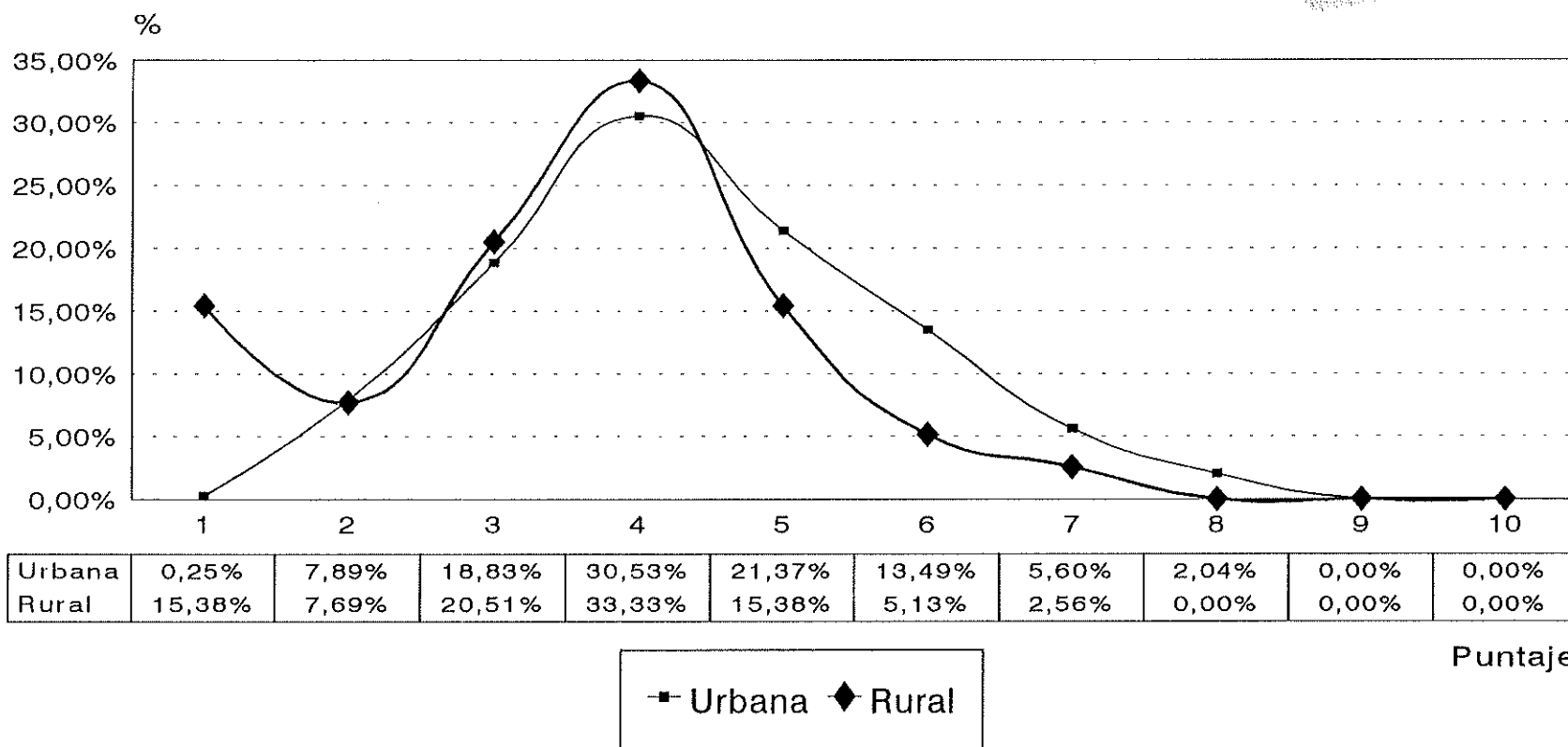

NOTA: Los porcentajes han sido calculados sobre un total de
Urbana: 393 casos-Rural: 39 casos



Ministerio de Cultura y Educación
Secretaría de Programación y Evaluación Educativa

Calidad
de la
Educación

Gráfico N°8
Prueba de Lengua
NIVEL MEDIO

LA RIOJA

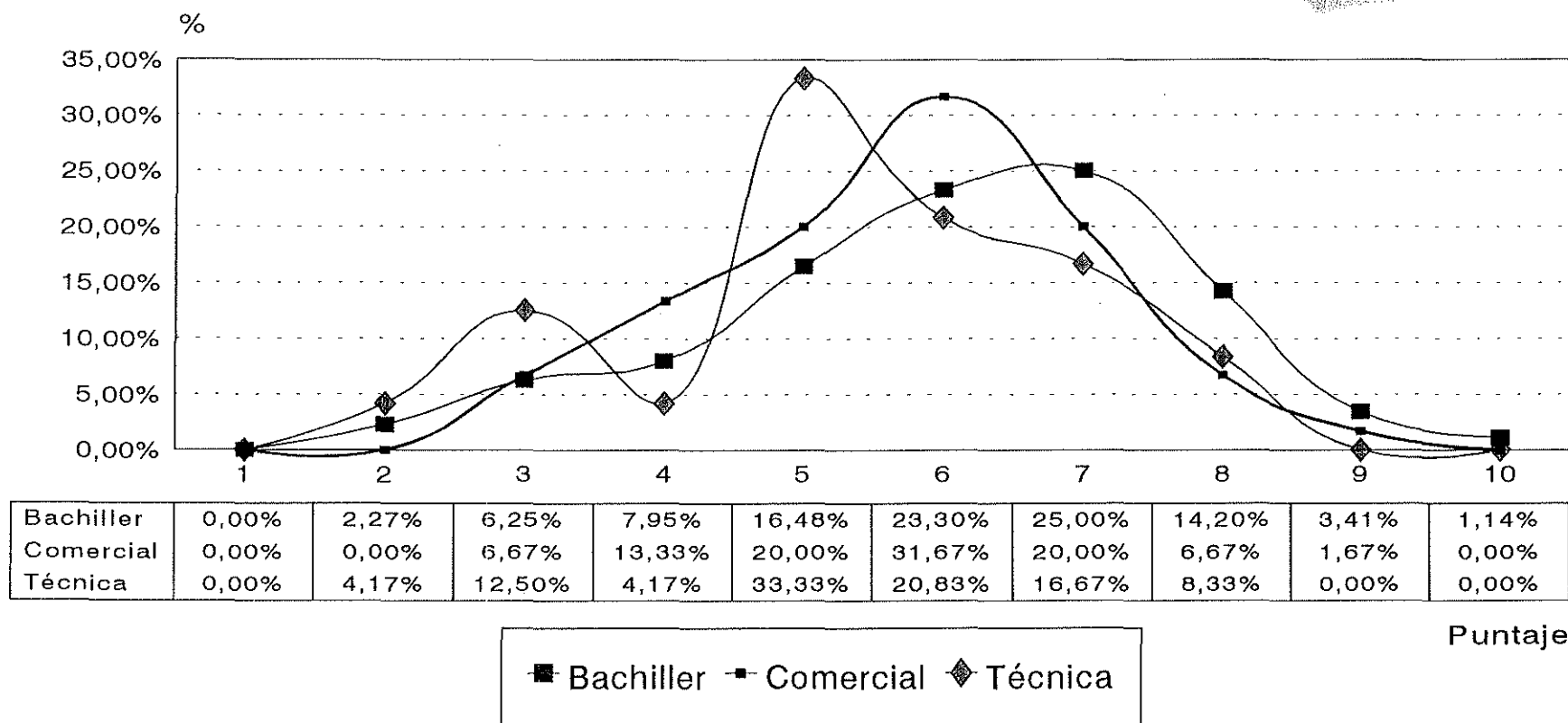

NOTA: Los porcentajes han sido calculados sobre un total de
Bachiller: 176 casos-Comercial: 60 casos-Técnica: 24 casos



Ministerio de Cultura y Educación
Secretaría de Programación y Evaluación Educativa



Gráfico N°9
Prueba de Matemática
NIVEL MEDIO

LA RIOJA

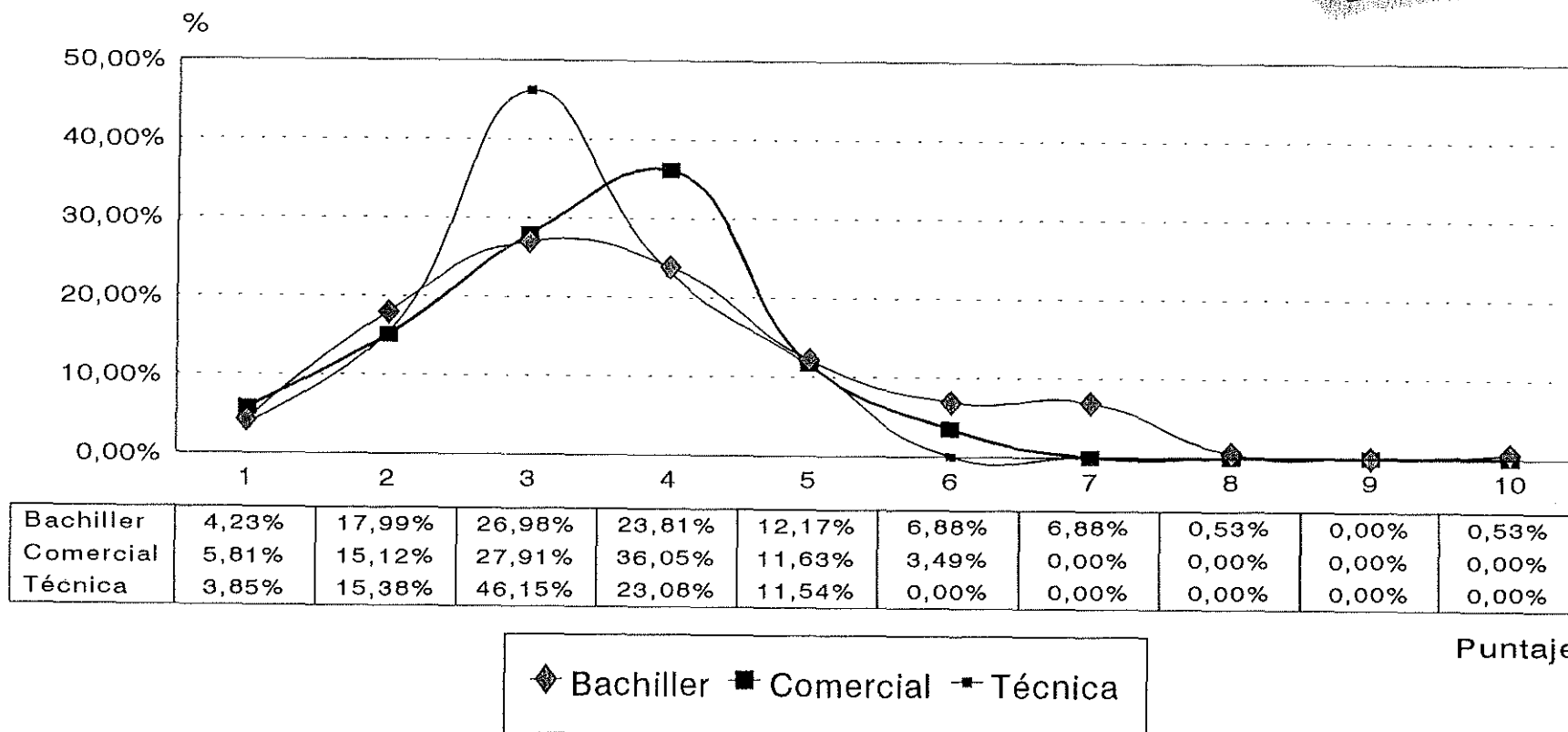

NOTA: Los porcentajes han sido calculados sobre un total de
Bachiller: 189 casos-Comercial: 86 casos-Técnica: 26 casos