



MINISTERIO DE EDUCACION Y JUSTICIA

ESTADISTICA EDUCATIVA

LA ENSEÑANZA PRIMARIA
EN LA REPUBLICA ARGENTINA

AÑOS 1913 - 1963

DEPARTAMENTO DE ESTADISTICA EDUCATIVA

Parera 55 — Buenos Aires

ESTADISTICA EDUCATIVA

LA ENSEÑANZA PRIMARIA
EN LA REPUBLICA ARGENTINA
AÑOS 1913 - 1963

BUENOS AIRES
FEBRERO DE 1964

SIGNOS CONVENCIONALES ADOPTADOS

Los signos convencionales que han sido adoptados por el Departamento de Estadística Educativa, son los siguientes:

Un guión (-) para señalar que la magnitud es cero o no existe el dato.

Cuatro puntos (....) cuando las cifras no han sido publicadas y conociéndose su existencia, no se dispone de ellas.

Un asterisco (*) señala que la cifra es de carácter provisional.

I N D I C E

INTRODUCCION.	8
-----------------------	---

CUADROS ESTADISTICOS

ESTADISTICA RETROSPECTIVA

CUADRO N° 1 - Resumen Enseñanza Primaria - Escuelas, Grados y Secciones, Alumnos y Personal Docente - Oficiales y Privados - Serie 1913 - 1963.....	14
CUADRO N° 2 - Resumen Enseñanza Primaria - Escuelas, Grados y Secciones, Alumnos y Personal Docente por dependencia - Serie 1913 - 1963.....	17
CUADRO N° 3 - Resumen Enseñanza Primaria, Alumnos y Personal Docente por Sexo - Serie 1913 - 1963.....	20
CUADRO N° 4 - Escuelas Primarias, Grados, Alumnos y Personal Docente, Oficiales y Privados Edad Escolar. - Serie 1913 - 1963.....	22
CUADRO N° 5 - Escuelas Primarias, Grados, Alumnos y Personal Docente por dependencia - Edad Escolar - Serie 1913 - 1963.....	24
CUADRO N° 6 - Alumnos y Personal Docente por Sexo - Edad Escolar - Serie 1913 - 1963.....	26
CUADRO N° 7 - Escuelas, Secciones, Alumnos y Personal Docente - Oficiales y Privados - Edad Post-Escolar Serie 1913 - 1963....	28
CUADRO N° 8 - Escuelas, Secciones, Alumnos y Personal Docente, por dependencia - Edad Post-Escolar - Serie 1913 - 1963.....	30
CUADRO N° 9 - Alumnos y Personal Docente por sexo - Edad Post-Escolar - Serie 1913 - 1963.	32
CUADRO N° 10 - Inscripción de Alumnos por grado y sexo - Serie 1942 - 1961.....	34

ESTADISTICA - AÑO 1961

CUADRO N° 11 - Resumen Enseñanza Primaria - Escuelas y Grados por dependencia.....	37
CUADRO N° 12 - Escuelas y Grados por dependencia - Edad Escolar.....	38
CUADRO N° 13 - Escuelas y Secciones por dependencia - Edad Post-Escolar.....	39
CUADRO N° 14 - Secciones de Grado por dependencia - Edad Escolar.....	40
CUADRO N° 15 - Secciones por dependencia - Edad Post-Escolar.....	41
CUADRO N° 16 - Resumen Enseñanza Primaria - Alumnos matriculados por sexo y dependencia...	42

CUADRO Nº 17 - Alumnos matriculados por sexo y dependencia - Edad Escolar.....	43
CUADRO Nº 18 - Alumnos matriculados por sexo y dependencia - Edad Post-Escolar.....	44
CUADRO Nº 19 - Resumen Edad Escolar - Alumnos matriculados por sexo, grado y dependencia...	45
CUADRO Nº 20 - Resumen Edad Post-Escolar - Alumnos matriculados por sexo, grado y dependencia.....	46
CUADRO Nº 21 - Resumen Edad Escolar - Alumnos matriculados por sexo, grado y región.....	47
CUADRO Nº 22 - Alumnos matriculados por sexo, grado y región en Escuelas Nacionales - Edad Escolar.....	49
CUADRO Nº 23 - Alumnos matriculados por sexo, grado y región en Escuelas Provinciales - Edad Escolar.....	50
CUADRO Nº 24 - Alumnos matriculados por sexo, grado y región en Escuelas Municipales - Edad Escolar.....	51
CUADRO Nº 25 - Alumnos matriculados por sexo, grado y región en Escuelas Privadas - Edad Escolar.....	52
CUADRO Nº 26 - Resumen Edad Post-Escolar - Alumnos matriculados por sexo, sección y región.....	53
CUADRO Nº 27 - Alumnos matriculados por sexo, sección y región en Escuelas Nacionales - Edad Post-Escolar.....	54
CUADRO Nº 28 - Alumnos matriculados por sexo, sección y región en Escuelas Provinciales - Edad Post-Escolar.....	55
CUADRO Nº 29 - Alumnos matriculados por sexo, sección y región en Escuelas Municipales - Edad Post-Escolar.....	56
CUADRO Nº 30 - Alumnos matriculados por sexo, sección y región en Escuelas Privadas - Edad Post-Escolar.....	57
CUADRO Nº 31 - Alumnos matriculados por sexo, edad, nacionalidad y región - Edad Escolar..	58
CUADRO Nº 32 - Alumnos matriculados por sexo, edad, nacionalidad y región - Edad Post-Escolar.....	59
CUADRO Nº 33 - Asistencia media de los alumnos por sexo, dependencia y región - Edad Escolar.....	61

CUADRO N° 34 - Asistencia media de los alumnos por sexo, dependencia y región - Edad Post-Escolar.....	62
CUADRO N° 35 - Resumen Enseñanza Primaria - Alumnos egresados de 6º grado por sexo y región.....	63
CUADRO N° 36 - Alumnos egresados de 6º grado por sexo, dependencia y región - Edad Escolar.....	64
CUADRO N° 37 - Alumnos egresados de 6º grado por sexo, dependencia y región - Edad Post-Escolar.....	65
CUADRO N° 38 - Desgranamiento Escolar - Alumnos matriculados por sexo, grado y región 1955 - 1961.....	67
CUADRO N° 39 - Desgranamiento Escolar - Resumen de seis ciclos de Alumnos Matriculados Años 1950 - 1961.....	69
CUADRO N° 40 - Resumen Enseñanza Primaria - Personal Docente por sexo, dependencia y región.....	70
CUADRO N° 41 - Personal docente por sexo, dependencia y región - Edad Escolar.....	71
CUADRO N° 42 - Personal docente por sexo, dependencia y región - Edad Post-Escolar.....	72
CUADRO N° 43 - Resumen Enseñanza Primaria - Personal Docente, administrativo y de servicio por sexo y región.....	73
CUADRO N° 44 - Personal docente, administrativo y de servicio por sexo, cargo y región - Edad Escolar.....	74
CUADRO N° 45 - Personal docente, administrativo y de servicio por sexo, cargo y región - Edad Post-Escolar.....	75
CUADRO N° 46 - Resumen de escuelas, grados, alumnos y personal docente por dependencia....	76

ESTADISTICA - AÑO 1962

CUADRO N° 47 - Escuelas, Alumnos y Personal Docente por sexo, clasificados por dependencia y tipo de enseñanza (Cifras provisionales).....	79
--	----

ESTADISTICA - AÑO 1963

CUADRO N° 48 - Escuelas, Alumnos y Personal Docente por sexo, clasificados por dependencia y tipo de enseñanza (Cifras provisionales).....	81
CUADRO N° 49 - Cifras estadísticas de otros países...	83

REPRESENTACIONES GRAFICAS

GRAFICO Nº 1 - Evolución de la Enseñanza Primaria - Serie 1913 - 1963.....	16
GRAFICO Nº 2 - Evolución de la Enseñanza Primaria, por dependencias - Serie 1949 - 1963	19
GRAFICO Nº 3 - Regiones en que se ha dividido al país, para el presente trabajo.....	36
GRAFICO Nº 4 - Alumnos matriculados por sexo y gra- do - Año 1961.....	48
GRAFICO Nº 5 - Escuelas, Grados, Alumnos y Personal Docente, por regiones y dependencias Año 1961.....	60
GRAFICO Nº 6 - Desgranamiento Escolar - Ciclo 1955- 1961 - Edad Escolar.....	68
GRAFICO Nº 7 - Escuelas, Grados, Alumnos y Personal Docente por dependencias - Año 1961.	77

-----ooo0ooo-----

Introducción

LA ENSEÑANZA PRIMARIA

La enseñanza PRIMARIA, propende de manera integral y armónica, a la formación moral, intelectual y física del educando y al pleno desarrollo de su personalidad y de sus aptitudes.

Para tales fines le suministra nociones elementales sobre materias básicas, ciencias y artes, adaptadas a su capacidad, a la vez que fomenta sus sentimientos altruistas y patrióticos y perfecciona su conducta social para el buen desempeño en su vida, tanto en el presente como en lo futuro. Además lo habilita para proseguir estudios en la enseñanza media y para desarrollar diversas actividades.

Esta enseñanza -la mayoría de las veces primera y única que se recibe-, a diferencia de la pre-primaria, tiene carácter de obligatoria para niños entre 6 y 14 años de edad, de ambos sexos.

Se imparte en escuelas oficiales, dependientes del Gobierno Nacional, de los gobiernos provinciales o de las municipalidades, y en escuelas privadas.

El Gobierno Nacional rige escuelas primarias por intermedio del Ministerio de Educación y Justicia, que es su organismo específico; además, del Ministerio de Asistencia Social y Salud Pública y de las Secretarías de Estado de Guerra y de Marina.

Del Ministerio de Educación y Justicia dependen:

- 1) Las escuelas primarias que están bajo la jurisdicción de la Dirección General de Enseñanza Secundaria, Normal, Especial y Superior, que funcionan en escuelas normales y normales regionales con el nombre de "departamento de aplicación".-
- 2) Las pertenecientes a la Dirección Nacional de Sanidad Escolar: escuelas diferenciales, de sordomudos, de no videntes y de mogólicos.-
- 3) Las del Consejo Nacional de Educación, principal organismo autónomo y rector de la enseñanza de este nivel en el orden nacional, con amplio radio de acción en la Capital Federal, donde tiene a su cargo la casi totalidad de las escuelas primarias, y en las provincias, donde el número de sus escuelas es muy superior. Estas últimas las establece el Consejo Nacional de Educación a requerimiento de los respectivos gobiernos provinciales con el propósito de coadyuvar a la difusión de la enseñanza hasta en los lugares más inhóspitos.-

Pertenecen al Consejo Nacional de Educación: escuelas primarias comunes, escuelas al aire libre, escuelas hogares, escuelas primarias en hospitales y primarias domiciliarias; además, ejerce supervisión sobre las escuelas primarias privadas, ya sean comunes, familiares o de reeducación.-

- 4) Del Consejo Nacional de Protección de Menores, también organismo autónomo, las escuelas primarias y las diferenciales: institutos, colonias hogares, etc.-
- 5) De las Universidades Nacionales, organismos autónomos: las escuelas primarias, las graduadas, las anexas a escuelas normales y la de adaptación.-

El Ministerio de Asistencia Social y Salud Pública sostiene tres escuelas primarias vinculadas con su cometido: de hipoacúsicos, de niños débiles y de oligofrénicos.

Las Secretarías de Estado de Guerra y de Marina cuentan cada una con un instituto donde se imparte enseñanza de ese nivel.

Los gobiernos provinciales, asimismo, tienen a su cargo escuelas primarias comunes, diferenciales, en hospitales, domiciliarias y para no videntes. Además supervisan escuelas privadas.

Algunas municipalidades sostienen escuelas primarias comunes, en parques de recreación, escuelas hogares y de hipoacúsicos.

Cuanto antecede se refiere a las escuelas que admiten niños en edad escolar.

Con posterioridad a los 14 años, y sin límite de edad, quienes sean analfabetos o semianalfabetos y que por diversas razones no hayan hecho o completado estudios primarios, pueden asistir a Escuelas para Adultos, que suelen funcionar en los mismos edificios que las escuelas de niños, con turno vespertino o nocturno.

Existen escuelas para adultos, en el orden nacional, dependientes del Ministerio de Educación y Justicia y del Ministerio del Interior, en el orden provincial y en el municipal.

Esta instrucción sólo se recibe con carácter obligatorio en unidades de las fuerzas armadas y en establecimientos carcelarios.

Del Ministerio de Educación y Justicia depende, por intermedio de la Dirección Nacional de Sanidad Escolar, una escuela complementaria para no videntes.

El Consejo Nacional de Educación posee diversas escuelas para adultos: comunes, en hospitales, anexas a las fuerzas armadas y anexas a establecimientos carcelarios. Además, supervisa las escuelas para adultos privadas.

El Consejo Nacional de Protección de Menores, posee también escuelas para adultos.

Del Ministerio del Interior, depende una escuela para adultos.

Los gobiernos provinciales cuentan con escuelas para adultos, comunes y anexas a establecimientos carcelarios, y supervisan escuelas privadas.

Algunas municipalidades también sostienen escuelas para adultos.

Es característica de la enseñanza oficial el ser gratuita, además de obligatoria en cuanto concierne a la primaria en los casos que se han anotado. Las escuelas privadas supervisadas, pagas o gratuitas, religiosas o laicas están adscriptas a la enseñanza oficial.

La mayoría de las escuelas funcionan durante el período comprendido entre principios de marzo y hasta fines de noviembre. En determinadas regiones y por razones climáticas el período lectivo comienza en septiembre y termina en mayo.

Comúnmente se imparte clase durante cinco días en la semana, de lunes a viernes. El horario es de cuatro horas diarias por turno, divididas en cinco períodos.

Los grados se distribuyen, por lo general, en dos turnos, mañana y tarde, con alumnado distinto en cada uno de ellos, salvo en las escuelas de doble escolaridad, donde los mismos alumnos reciben instrucción en ambos turnos. En la mayoría de las escuelas privadas se opta por este último sistema.

El curso primario completo comprende siete años de estudio; tales años corresponden a seis grados, dividido el primero en dos: 1º Inferior y 1º Superior.

Se dictan las siguientes materias: lenguaje, matemática, historia, moral y civismo, geografía, naturaleza, ahorro y previsión, trabajo manual, dibujo, economía doméstica, labores, canto y música, actividades físicas. Esta nómina de materias perteneciente al Consejo Nacional de Educación, con ligeras variantes, es análoga a la que rige en escuelas dependientes de los gobiernos provinciales o municipales.

Otras escuelas tienen programas especiales, en consonancia con la función o finalidad esencial que persigan.

Para ejercer la docencia en este nivel se requiere poseer título de maestro normal.

Con el objeto de dar una visión cabal de la evolución de la ENSEÑANZA PRIMARIA EN LA REPUBLICA ARGENTINA en el período comprendido entre los años 1913 - 1963, se incluyen a continuación cuadros y gráficos estadísticos con sus cifras respectivas.

Estadística retrospectiva

El CUADRO RESUMEN que a continuación se presenta, corresponde al número de escuelas, grados, alumnos y personal docente de las escuelas primarias que funcionaron en todo el país durante los años 1913-1963.

Estos datos se hallan discriminados según su dependencia, en oficiales y privados.-

CUADRO N° 1

AÑO ESCOLAR	ESCUELAS PRIMARIAS			GRADOS			ALUMNOS			PERSONAL DOCENTE		
	Oficiales	Privadas	Total	Oficiales	Privadas	Total	Oficiales	Privadas	Total	Oficiales	Privadas	Total
1913	6.259	1.309	7.568	8.278	8.278	753.530	125.994	879.524	21.484	5.073	26.557
1914	6.575	1.377	7.952	8.514	8.514	778.844	119.998	898.842	22.612	5.192	27.804
1915	6.623	1.342	7.965	8.622	8.622	833.877	117.618	951.495	23.608	5.207	28.815
1916	6.850	1.378	8.228	9.739	9.739	869.174	119.052	988.226	24.717	5.208	29.925
1917	7.122	1.336	8.458	10.793	10.793	923.926	117.335	1.041.261	25.954	4.991	30.945
1918	7.456	1.198	8.654	12.755	12.755	930.591	120.121	1.050.712	27.191	5.061	32.252
1919	7.825	1.171	8.996	13.265	13.265	974.016	112.811	1.086.827	28.965	4.787	33.752
1920	8.177	1.162	9.339	14.275	14.275	1.025.569	124.591	1.150.160	31.165	5.154	36.319
1921	8.476	1.172	9.648	15.544	15.544	1.071.318	124.456	1.195.774	33.980	5.300	39.280
1922	8.856	1.169	10.025	17.611	17.611	1.130.355	128.962	1.259.317	35.933	5.467	41.400
1923	8.927	1.184	10.111	16.195	16.195	1.156.132	130.584	1.286.716	37.423	5.527	42.950
1924	9.053	1.148	10.201	16.477	16.477	1.164.956	131.626	1.296.582	38.839	5.457	44.296
1925	9.283	1.140	10.423	1.176.070	126.455	1.302.525	39.277	5.346	44.623
1926	9.465	1.131	10.596	17.554	17.554	1.181.631	127.389	1.309.020	40.596	5.242	45.838
1927	9.694	1.181	10.875	17.887	17.887	1.214.744	128.485	1.343.229	42.712	5.464	48.176
1928	10.114	1.143	11.257	18.946	18.946	1.252.233	129.525	1.381.758	44.709	5.542	50.251
1929	10.394	1.114	11.508	20.056	20.056	1.311.862	129.191	1.441.053	49.256	5.474	54.730
1930	10.776	1.095	11.871	1.356.266	126.676	1.482.942	54.284	5.616	59.900
1931	10.525	1.054	11.579	1.441.079	121.937	1.563.016	49.989	5.562	55.551
1932	10.471	1.065	11.536	22.061	22.061	1.459.933	120.778	1.580.711	49.753	5.340	55.093
1933	10.577	1.077	11.654	22.826	22.826	1.494.867	120.164	1.615.031	51.071	5.544	56.615
1934	10.972	1.148	12.120	24.209	24.209	1.544.133	127.672	1.671.805	53.627	5.944	59.571
1935	11.319	1.121	12.440	26.262	26.262	1.604.905	128.101	1.733.006	56.489	6.097	62.586
1936	11.538	1.141	12.679	28.015	28.015	1.639.200	127.542	1.766.742	59.079	5.621	64.700
1937	11.880	1.156	13.036	29.492	29.492	1.700.237	134.467	1.834.704	62.416	5.689	68.105

AÑO ESCOLAR	ESCUELAS PRIMARIAS			GRADOS			ALUMNOS			PERSONAL DOCENTE		
	Oficiales	Privadas	Total	Oficiales	Privadas	Total	Oficiales	Privadas	Total	Oficiales	Privadas	Total
1938	12.157	1.145	13.302	30.954	30.954	1.746.816	137.223	1.884.039	65.212	6.242	71.454
1939	12.523	1.173	13.696	32.646	32.646	1.804.653	140.186	1.944.839	67.034	6.272	73.306
1940	12.879	1.185	14.064	34.706	34.706	1.829.871	142.699	1.972.570	68.459	6.458	74.917
1941	13.029	1.206	14.235	36.791	36.791	1.849.220	138.037	1.987.257	69.296	6.624	75.920
1942	13.198	1.196	14.394	38.181	38.181	1.834.234	138.001	1.972.235	70.590	6.385	76.975
1943	13.354	1.199	14.553	39.630	39.630	1.840.774	140.647	1.981.421	70.721	6.633	77.354
1944	13.309	1.245	14.554	40.286	40.286	1.858.405	148.899	2.007.304	71.653	6.877	78.530
1945	13.542	1.251	14.793	41.567	2.236	43.803	1.881.264	152.517	2.033.781	74.595	6.853	81.448
1946	13.575	1.175	14.750	42.998	2.112	45.110	1.894.379	154.958	2.049.337	78.953	6.929	85.882
1947	13.788	1.147	14.935	43.931	2.435	46.366	1.929.223	161.084	2.090.307	82.655	6.876	89.531
1948	14.049	1.140	15.189	44.412	2.502	46.914	1.964.699	167.218	2.131.917	86.378	7.133	93.511
1949	14.238	1.012	15.250	45.616	2.097	47.713	2.003.651	171.367	2.175.018	88.223	7.088	95.311
1950	14.465	1.005	15.470	46.025	2.108	48.133	2.094.395	177.713	2.272.108	89.651	6.623	96.274
1951	14.475	1.178	15.653	49.214	2.488	51.702	2.155.214	204.640	2.359.854	92.554	7.876	100.430
1952 (1)	15.432	1.192	16.624	100.833	7.376	108.209	2.250.557	210.722	2.461.279	96.709	8.037	104.746
1953	15.498	1.194	16.692	103.635	7.453	111.088	2.338.162	221.814	2.559.976	102.112	8.423	110.535
1954	15.839	1.197	17.036	109.450	7.724	117.174	2.420.184	234.645	2.654.829	107.722	8.773	116.495
1955	15.996	1.235	17.231	122.832	8.081	130.913	2.507.056	227.970	2.735.026	111.736	8.449	120.185
1956	16.171	1.275	17.446	127.037	8.576	135.613	2.478.152	245.608	2.723.760	114.554	9.259	123.813
1957	16.223	1.289	17.512	129.907	8.815	138.722	2.514.698	267.826	2.782.524	112.377	9.443	121.820
1958	16.621	1.308	17.929	133.819	9.236	143.055	2.578.700	281.125	2.859.826	116.669	10.152	126.821
1959	16.806	1.379	18.185	135.754	9.859	145.613	2.609.646	297.870	2.907.516	119.351	10.802	130.153
1960	16.796	1.359	18.155	140.049	11.080	151.129	2.634.422	313.244	2.947.666	123.233	12.477	135.710
1961	17.301	1.564	18.865	144.090	12.305	156.395	2.662.872	347.843	3.010.715	129.639	14.457	144.096
1962 (1)	17.424	1.543	18.967	2.703.475	352.209	3.055.684	130.323	14.705	145.028
1963 (1)	17.766	1.622	19.388	2.715.946	363.973	3.079.919	138.201	16.854	155.055

(1): A partir de 1952 se compilan las Secciones de grados de Gobiernos Provinciales.

ENSEÑANZA PRIMARIA

Gráfico Nº 1

ESCUELAS

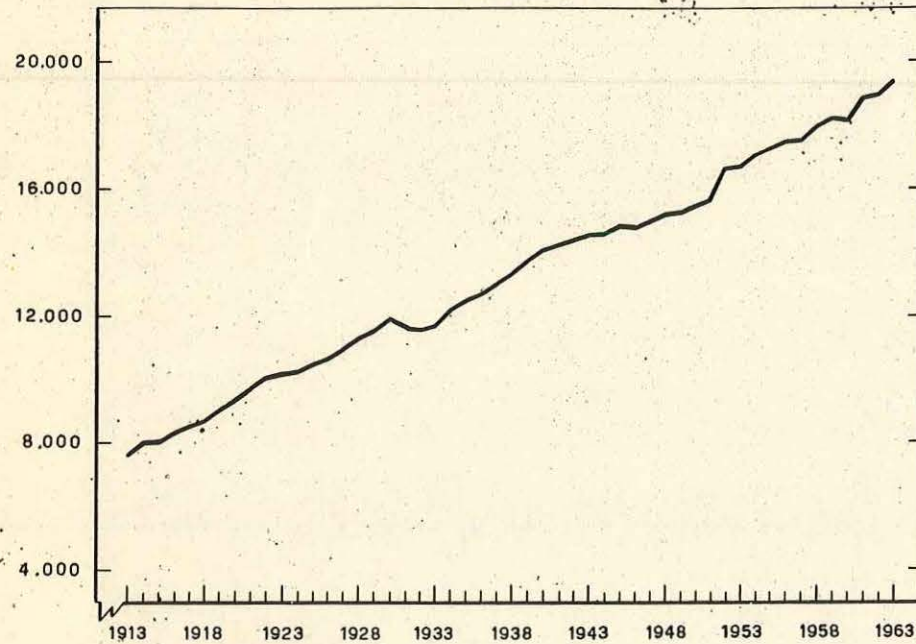

AÑOS
1913 - 1963

GRADOS

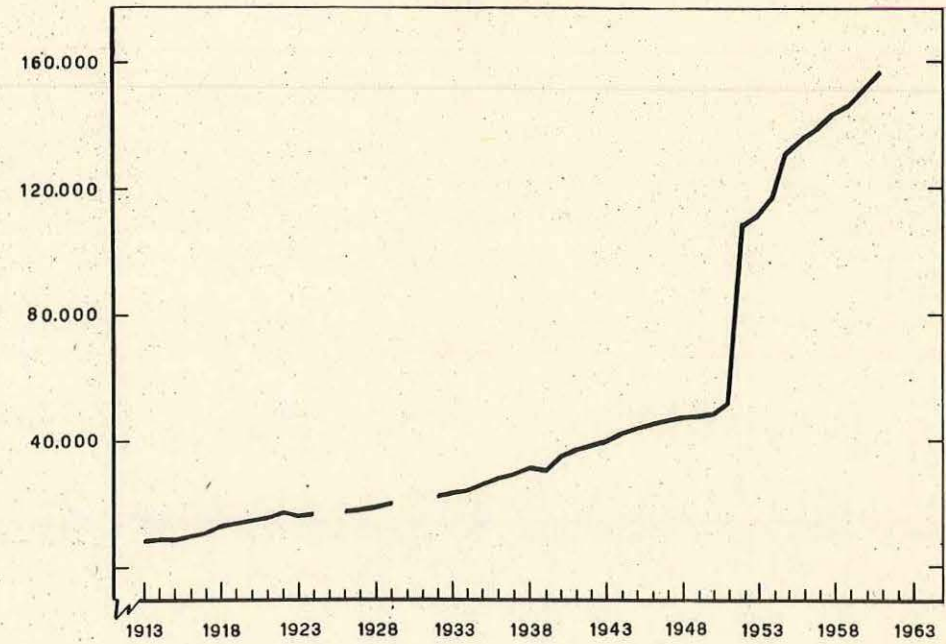

ALUMNOS

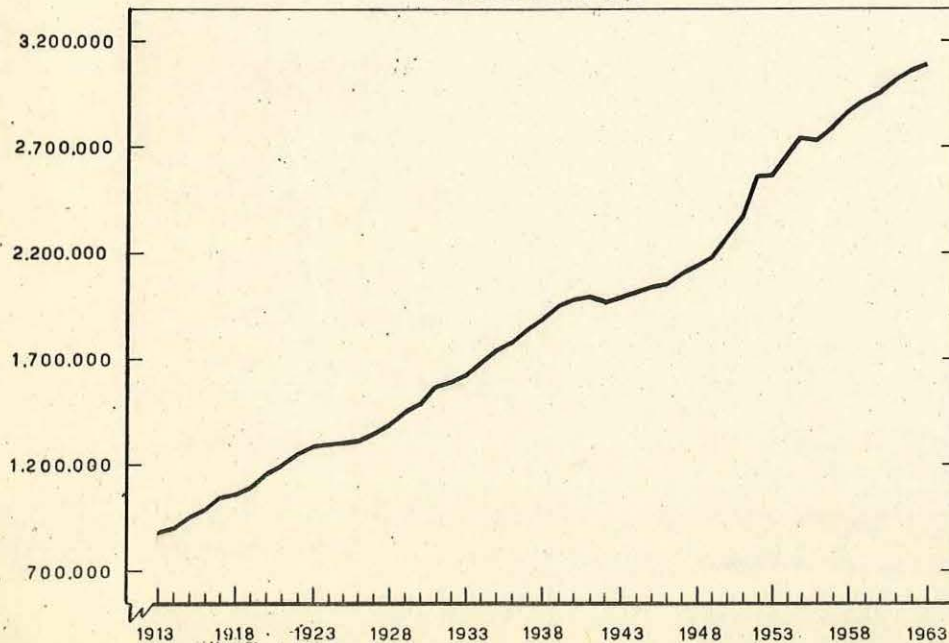

PERSONAL DOCENTE

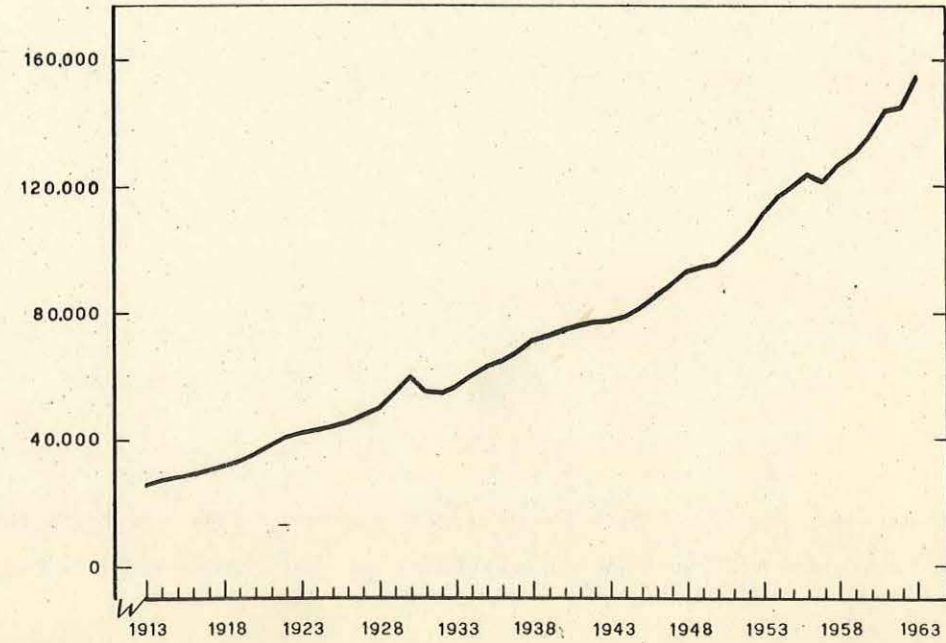

A continuación, se presenta un CUADRO RESUMEN correspondiente a la Serie 1913-1963, que consigna el número de escuelas, grados, alumnos y personal docente discriminados por dependencia.-

CUADRO N° 2

Año Escolar	Escuelas Primarias					Grados					Alumnos					Docentes				
	Nacio- nales	Provin- ciales	Munici- pales	Priva- dos	Total	Nacio- nales	Provin- ciales	Munici- pales	Priva- dos	Total	Nacio- nales	Provin- ciales	Munici- pales	Priva- dos	Total	Nacio- nales	Provin- ciales	Munici- pales	Priva- dos	Total
1913	2.078	4.181	-	1.309	7.568	8.278	-	8.278	322.779	430.751	-	125.994	879.524	386	12.098	-	5.073	26.557
1914	2.145	4.430	-	1.377	7.952	8.514	-	8.514	334.592	444.252	-	119.998	898.842	9.719	12.893	-	5.192	27.804
1915	2.217	4.406	-	1.342	7.965	8.622	-	8.622	353.093	480.784	-	117.618	951.495	10.138	13.470	-	5.207	28.815
1916	2.288	4.562	-	1.378	8.228	9.739	-	9.739	373.021	496.153	-	119.052	988.226	10.682	14.035	-	5.208	29.925
1917	2.595	4.527	-	1.336	8.458	10.793	-	10.793	417.030	506.896	-	117.335	1.041.261	11.596	14.358	-	4.991	30.945
1918	3.164	4.292	-	1.198	8.654	12.755	-	12.755	458.428	472.163	-	120.121	1.050.712	12.604	14.587	-	5.061	32.252
1919	3.539	4.286	-	1.171	8.996	13.265	-	13.265	485.074	488.942	-	112.811	1.086.827	13.885	15.080	-	4.787	33.752
1920	3.769	4.408	-	1.162	9.339	14.275	-	14.275	507.482	518.087	-	124.591	1.150.160	15.034	16.131	-	5.154	36.319
1921	4.020	4.456	-	1.172	9.648	15.544	-	15.544	530.449	540.869	-	124.456	1.195.764	16.094	17.886	-	5.300	39.280
1922	4.298	4.558	-	1.169	10.025	17.611	-	17.611	554.553	575.802	-	128.962	1.259.317	16.876	19.057	-	5.467	41.400
1923	4.290	4.637	-	1.184	10.111	16.195	-	16.195	557.342	598.790	-	130.584	1.286.716	17.259	20.164	-	5.527	42.950
1924	4.334	4.719	-	1.148	10.201	16.477	-	16.477	556.673	608.283	-	131.626	1.296.582	17.830	21.009	-	5.457	44.296
1925	4.454	4.829	-	1.140	10.423	-	559.606	616.464	-	126.455	1.302.525	18.285	20.992	-	5.346	44.623
1926	4.569	4.896	-	1.131	10.596	17.554	-	17.554	562.900	618.731	-	127.389	1.309.020	19.000	21.596	-	5.242	45.838
1927	4.684	5.010	-	1.181	10.875	17.887	-	17.887	586.785	627.959	-	128.485	1.343.229	20.535	22.177	-	5.464	48.176
1928	4.899	5.215	-	1.143	11.257	18.946	-	18.946	614.972	637.261	-	129.525	1.381.758	21.554	23.155	-	5.542	50.251
1929	5.104	5.290	-	1.114	11.508	20.056	-	20.056	640.178	671.684	-	129.191	1.441.053	24.591	24.665	-	5.474	54.730
1930	5.423	5.353	-	1.095	11.871	-	665.870	690.396	-	126.676	1.482.942	28.890	25.394	-	5.616	59.900
1931	5.075	5.450	-	1.054	11.579	-	696.683	744.396	-	121.937	1.563.016	23.873	26.126	-	5.562	55.561
1932	5.106	5.365	-	1.065	11.536	22.061	-	22.061	707.536	752.397	-	120.778	1.580.711	24.110	25.643	-	5.340	55.093
1933	5.160	5.417	-	1.077	11.654	22.826	-	22.826	727.938	766.929	-	120.164	1.615.031	25.010	26.061	-	5.544	56.615
1934	5.431	5.541	-	1.148	12.120	24.209	-	24.209	759.936	784.197	-	127.672	1.671.805	27.062	26.565	-	5.944	59.571
1935	5.661	5.658	-	1.121	12.440	26.262	-	26.262	798.177	806.728	-	128.101	1.733.006	28.761	27.728	-	6.097	62.586
1936	5.750	5.788	-	1.141	12.679	28.015	-	28.015	819.768	819.432	-	127.542	1.766.742	30.290	28.789	-	5.621	64.700
1937	5.915	5.965	-	1.156	13.036	29.492	-	29.492	844.457	855.780	-	134.467	1.834.704	31.466	30.950	-	5.689	68.105

Año Escolar	Escuelas Primarias					Grados					Alumnos					Docentes				
	Nacio- nales	Provin- ciales	Munici- pales	Priva- dos	Total	Nacio- nales	Provin- ciales	Munici- pales	Priva- dos	Total	Nacio- nales	Provin- ciales	Munici- pales	Priva- dos	Total	Nacio- nales	Provin- ciales	Munici- pales	Priva- dos	Total
1938	6.006	6.151	-	1.145	13.302	30.954	-	30.954	861.627	885.189	-	137.223	1.884.039	32.684	32.528	-	6.242	71.454
1939	6.292	6.231	-	1.173	13.696	32.646	-	32.646	903.288	901.365	-	140.186	1.944.839	33.340	33.694	-	6.272	73.306
1940	6.553	6.326	-	1.185	14.064	34.706	-	34.706	930.051	899.820	-	142.699	1.972.570	33.957	34.502	-	6.458	74.917
1941	6.646	6.383	-	1.206	14.235	36.791	-	36.791	944.561	904.659	-	138.037	1.987.257	34.515	34.781	-	6.624	75.920
1942	6.673	6.525	-	1.196	14.394	38.181	-	38.181	940.003	894.231	-	138.001	1.972.235	35.001	35.589	-	6.385	76.975
1943	6.685	6.669	-	1.199	14.553	39.630	-	39.630	942.341	898.433	-	140.647	1.981.421	34.511	36.210	-	6.633	77.354
1944	6.638	6.671	-	1.245	14.554	40.286	-	40.286	943.486	914.919	-	148.899	2.007.304	35.476	36.177	-	6.877	78.530
1945	6.684	6.858	-	1.251	14.793	41.567	-	2.236	43.803	928.367	852.897	-	152.517	2.033.781	36.320	38.275	-	6.853	81.446
1946	6.733	6.842	-	1.175	14.750	42.998	-	2.112	45.110	926.159	968.220	-	154.958	2.049.337	39.633	39.320	-	6.929	85.882
1947	6.759	7.029	-	1.147	14.935	43.931	-	2.435	46.366	930.019	999.204	-	161.84	2.090.307	40.880	41.775	-	6.876	89.531
1948	6.861	7.188	-	1.140	15.189	44.412	-	2.502	46.914	926.211	1.038.488	-	167.218	2.131.917	41.779	44.599	-	7.133	93.511
1949	6.925	7.313	-	1.012	15.250	45.616	-	2.097	47.713	939.423	1.064.228	-	171.367	2.175.018	41.998	46.225	-	7.088	95.311
1950	7.003	7.462	-	1.005	15.470	46.025	-	2.108	48.133	983.150	1.111.245	-	177.713	2.272.108	41.509	48.142	-	6.623	96.274
1951	6.918	7.530	27	1.178	15.653	49.214	-	2.488	51.702	998.380	1.153.290	3.544	204.640	2.359.854	42.790	49.636	128	7.876	100.430
1952 (1)	7.329	8.081	22	1.192	16.624	52.713	48.010	110	7.376	108.209	1.055.989	1.191.542	3.026	210.722	2.461.279	44.290	52.301	118	8.037	104.746
1953	7.422	8.051	25	1.194	16.692	55.592	47.938	105	7.453	111.088	1.112.655	1.222.526	2.981	221.814	2.559.976	49.189	52.800	123	8.423	110.535
1954	7.480	8.336	23	1.197	17.036	57.813	51.542	95	7.724	117.174	1.131.186	1.285.927	3.071	234.645	2.654.829	52.399	55.217	106	8.773	116.495
1955	7.510	8.464	22	1.235	17.231	59.681	63.042	109	8.081	130.913	1.161.299	1.342.622	3.135	227.970	2.735.026	55.169	56.448	119	8.449	120.185
1956	7.577	8.568	26	1.275	17.446	60.422	66.486	129	8.576	135.613	1.117.962	1.356.827	3.363	245.608	2.723.760	55.768	58.640	146	9.259	123.813
1957	7.615	8.583	25	1.289	17.512	61.304	68.458	145	8.815	138.722	1.130.966	1.379.512	4.220	267.826	2.782.524	51.946	60.262	169	9.443	121.820
1958	7.726	8.868	27	1.308	17.929	63.122	70.544	153	9.236	143.055	1.122.403	1.451.459	4.838	281.126	2.859.826	55.042	61.441	186	10.152	126.821
1959	7.755	8.998	53	1.379	18.185	62.651	72.867	236	9.859	145.613	1.119.525	1.483.243	6.878	297.870	2.907.516	55.215	63.879	257	10.802	130.153
1960	7.687	9.046	63	1.359	18.155	62.450	77.262	337	11.080	151.129	1.119.764	1.505.862	8.796	313.244	2.947.666	54.360	68.474	399	12.477	135.710
1961	7.771	9.466	64	1.564	18.865	63.229	80.501	364	12.305	156.395	1.113.108	1.540.487	9.279	347.843	3.010.715	55.555	73.518	566	14.457	144.096
1962 (1)	7.633	9.727	64	1.543	18.967	1.078.391	1.615.798	9.286	352.209	3.055.684	55.389	74.367	567	14.705	145.028
1963 (1)	7.674	10.022	70	1.622	19.388	1.072.625	1.632.823	10.498	363.973	3.079.919	56.910	80.586	705	16.854	155.055

ENSEÑANZA PRIMARIA

AÑOS 1949-1963

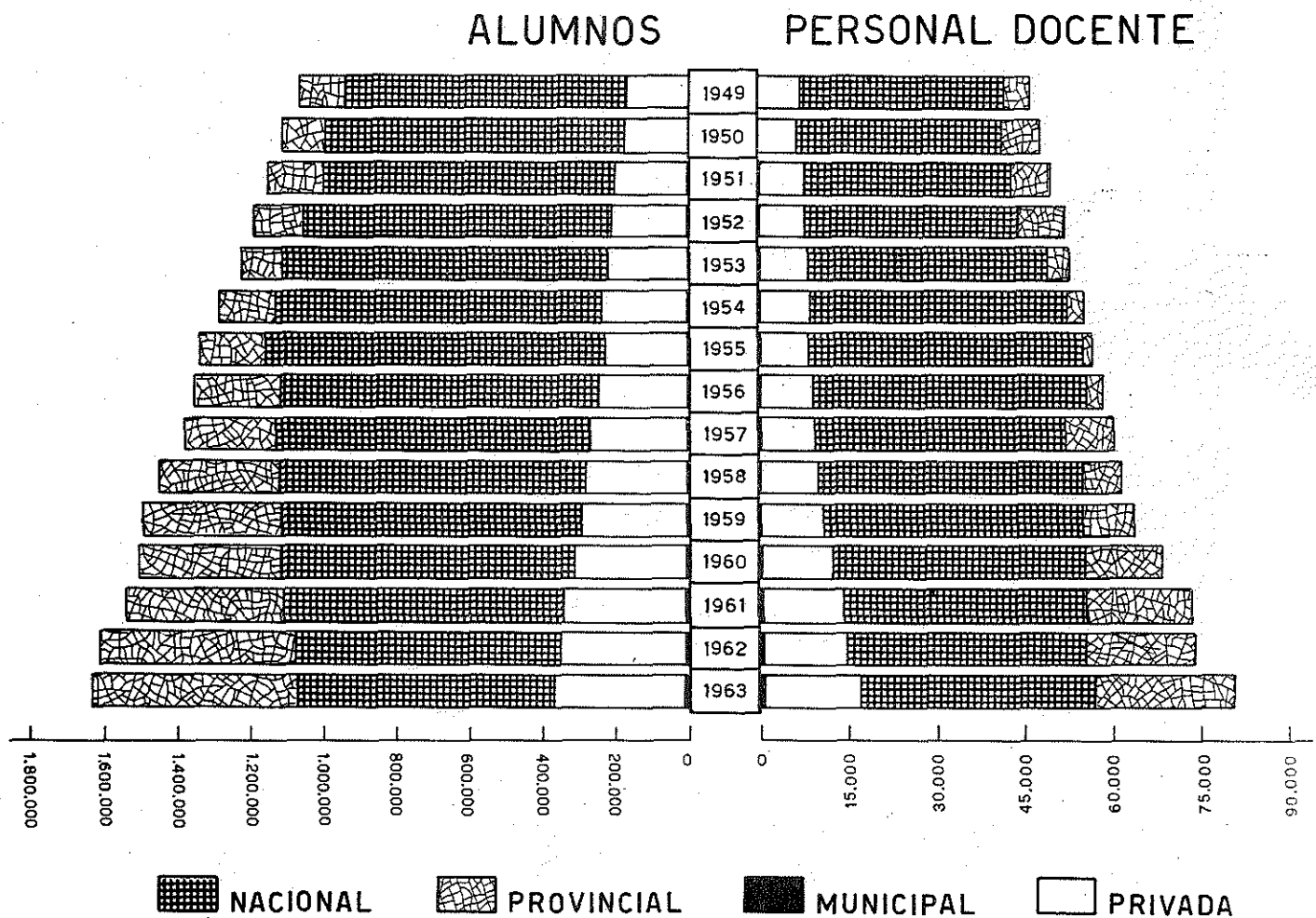
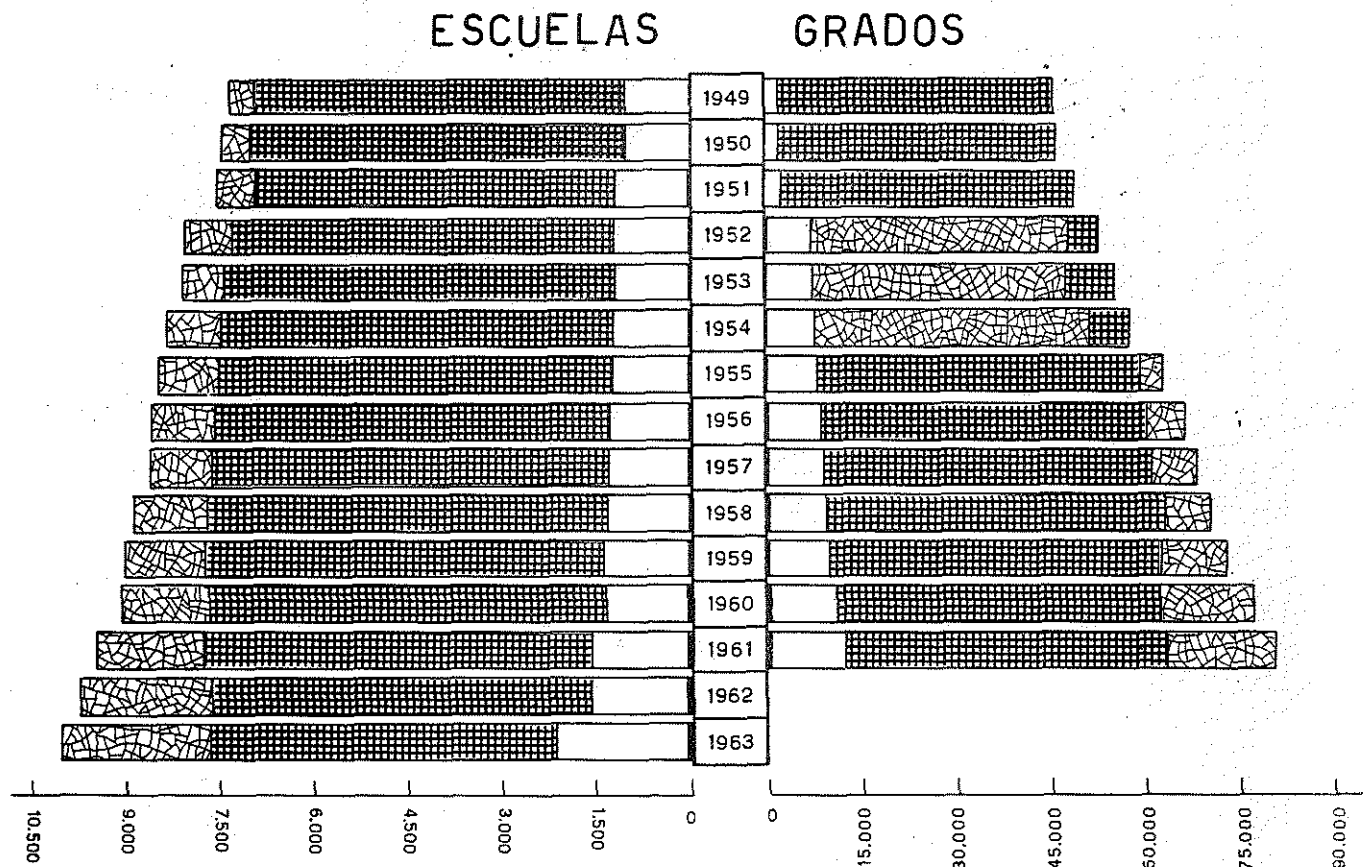

En el Cuadro siguiente -RESUMEN DE ENSEÑANZA PRIMARIA, Serie 1913-1963- se discriminan por sexo, los alumnos y el personal docente pertenecientes a los establecimientos de todo el país.-

CUADRO N° 3

AÑO ESCOLAR	ALUMNOS			PERSONAL DOCENTE		
	Varones	Mujeres	Total	Varones	Mujeres	Total
1913	465.899	413.625	879.524	6.321	20.236	26.557
1914	475.099	423.743	898.842	6.100	21.704	27.804
1915	499.794	451.701	951.495	6.102	22.713	28.815
1916	518.293	469.933	988.226	6.215	23.710	29.925
1917	549.330	491.931	1.041.261	6.334	24.611	30.945
1918	551.928	498.784	1.050.712	6.592	25.660	32.252
1919	569.046	517.781	1.086.827	6.421	27.331	33.752
1920	599.092	551.068	1.150.160	6.730	29.589	36.319
1921	624.667	571.107	1.195.774	7.135	32.145	39.280
1922	659.299	600.618	1.259.317	7.367	34.033	41.400
1923	674.474	612.242	1.286.716	7.588	35.362	42.950
1924	682.956	613.626	1.296.582	7.648	36.648	44.296
1925	1.302.525	44.623
1926	692.716	616.304	1.309.020	7.862	37.976	45.838
1927	712.070	631.159	1.343.229	8.297	39.879	48.176
1928	737.208	644.550	1.381.758	8.591	41.660	50.251
1929	767.180	673.873	1.441.053	9.115	45.615	54.730
1930	1.482.942	59.900
1931	1.563.016	55.551
1932	836.892	743.819	1.580.711	9.169	45.924	55.093
1933	853.785	761.246	1.615.031	9.354	47.261	56.615
1934	885.539	786.266	1.671.805	9.891	49.680	59.571
1935	918.092	814.914	1.733.006	10.429	52.157	62.586
1936	930.886	835.856	1.766.742	10.915	53.785	64.700
1937	965.603	869.101	1.834.704	11.252	56.853	68.105

AÑO ESCOLAR	A L U M N O S			P E R S O N A L D O C E N T E		
	Varones	Mujeres	Total	Varones	Mujeres	Total
1938	989.975	894.064	1.884.039	11.895	59.559	71.454
1939	1.022.232	922.607	1.944.839	12.358	60.948	73.306
1940	1.040.840	931.730	1.972.570	12.643	62.274	74.917
1941	1.048.886	938.371	1.987.257	12.879	63.041	75.920
1942	1.044.530	927.705	1.972.235	13.279	63.696	76.975
1943	1.050.314	931.107	1.981.421	13.187	64.167	77.354
1944	1.065.977	941.327	2.007.304	13.531	64.999	78.530
1945	1.085.483	948.298	2.033.781	13.174	68.274	81.448
1946	1.089.428	959.909	2.049.337	13.830	72.052	85.882
1947	1.106.666	983.641	2.090.307	13.936	75.595	89.531
1948	1.125.910	1.006.007	2.131.917	14.141	79.370	93.511
1949	1.143.642	1.031.376	2.175.018	14.069	81.242	95.311
1950	1.193.951	1.078.157	2.272.108	13.951	82.323	96.274
1951	1.234.631	1.125.223	2.359.854	14.373	86.057	100.430
1952	1.285.890	1.175.389	2.461.279	15.055	89.691	104.746
1953	1.334.682	1.225.294	2.559.976	16.103	94.432	110.535
1954	1.381.178	1.273.651	2.654.829	16.000	100.495	116.495
1955	1.423.512	1.311.514	2.735.026	16.036	104.149	120.185
1956	1.418.323	1.305.437	2.723.760	15.627	108.186	123.813
1957	1.444.203	1.338.321	2.782.524	14.596	107.224	121.820
1958	1.481.575	1.378.251	2.859.826	14.817	112.004	126.821
1959	1.502.456	1.405.060	2.907.516	14.567	115.586	130.153
1960	1.521.925	1.425.741	2.947.666	14.874	120.836	135.710
1961	1.555.876	1.454.839	3.010.715	14.816	129.280	144.096
1962 (*)	1.577.583	1.478.101	3.055.684	15.053	129.975	145.028
1963 (*)	1.590.900	1.489.019	3.079.919	16.589	138.466	155.055

Los datos que se presentan en el Cuadro siguiente, se refieren a escuelas, grados, alumnos y personal docente, clasificados según su dependencia, oficial y privados.

Los mismos conforman la Serie 1913-1963 -Edad Escolar-

CUADRO N° 4

AÑO ESCOLAR	ESCUELAS PRIMARIAS			GRADOS			ALUMNOS			PERSONAL-DOCENTE		
	Oficiales	Privados	Total	Oficiales	Privados	Total	Oficiales	Privados	Total	Oficiales	Privados	Total
1913	5.944	1.295	7.239	8.278	8.278	717.867	124.845	842.712	20.467	5.073	25.540
1914	6.240	1.347	7.587	8.514	8.514	742.223	119.293	861.516	21.489	5.192	26.681
1915	6.272	1.321	7.593	8.622	8.622	797.196	116.450	913.646	22.388	5.161	27.549
1916	6.490	1.366	7.856	9.739	9.739	829.994	118.470	948.464	23.514	5.189	28.703
1917	6.783	1.322	8.105	10.793	10.793	886.242	116.499	1.002.741	24.897	4.961	29.858
1918	7.129	1.190	8.319	12.755	12.755	900.092	119.746	1.019.838	26.274	5.045	31.319
1919	7.492	1.165	8.657	13.265	13.265	946.106	112.422	1.058.528	28.089	4.771	32.860
1920	7.835	1.154	8.989	14.275	14.275	997.562	124.101	1.121.663	30.282	5.131	35.413
1921	8.117	1.167	9.284	15.544	15.544	1.040.687	124.071	1.164.758	32.984	5.280	38.264
1922	8.511	1.164	9.675	17.611	17.611	1.100.615	128.525	1.229.140	35.044	5.442	40.486
1923	8.583	1.176	9.759	16.195	16.195	1.130.270	130.044	1.260.314	36.568	5.503	42.071
1924	8.707	1.146	9.853	16.477	16.477	1.135.398	131.435	1.266.833	37.860	5.452	43.312
1925	8.919	1.139	10.058	1.145.929	126.369	1.272.298	38.201	5.343	43.544
1926	9.092	1.129	10.221	17.554	17.554	1.151.131	127.229	1.278.360	39.553	5.231	44.784
1927	9.316	1.180	10.496	17.887	17.887	1.182.876	128.415	1.311.291	41.496	5.456	46.952
1928	9.697	1.141	10.838	18.946	18.946	1.219.243	129.375	1.348.618	43.388	5.532	48.920
1929	9.945	1.112	11.057	20.056	20.056	1.277.348	129.032	1.406.380	47.764	5.465	53.229
1930	10.243	1.093	11.336	1.318.090	126.456	1.444.546	52.422	5.604	58.026
1931	10.109	1.052	11.161	1.398.965	121.761	1.520.726	48.631	5.551	54.182
1932	10.054	1.062	11.116	22.061	22.061	1.422.760	120.599	1.543.359	48.375	5.326	53.701
1933	10.222	1.073	11.295	22.826	22.826	1.458.646	119.735	1.578.381	49.795	5.522	55.317
1934	10.631	1.139	11.770	24.209	24.209	1.515.131	126.632	1.641.763	52.421	5.897	58.318
1935	10.925	1.118	12.043	26.262	26.262	1.571.917	127.897	1.699.814	55.160	6.079	61.239
1936	11.148	1.138	12.286	28.015	28.015	1.605.815	127.337	1.733.152	57.745	5.608	63.353
1937	11.471	1.151	12.622	29.492	29.492	1.664.197	134.169	1.798.366	60.949	5.674	66.623

AÑO ESCOLAR	ESCUELAS PRIMARIAS			GRADOS			ALUMNOS			PERSONAL DOCENTE		
	Oficiales	Privados	Total	Oficiales	Privados	Total	Oficiales	Privados	Total	Oficiales	Privados	Total
1938	11.734	1.139	12.873	30.954	30.954	1.708.541	136.931	1.845.472	63.723	6.222	69.945
1939	12.111	1.167	13.278	32.646	32.646	1.765.345	139.937	1.905.282	65.476	6.254	71.730
1940	12.442	1.177	13.619	34.706	34.706	1.787.790	142.403	1.930.193	66.833	6.437	73.270
1941	12.602	1.199	13.801	36.791	36.791	1.806.886	137.687	1.944.573	67.700	6.606	74.306
1942	12.769	1.193	13.962	38.181	38.181	1.791.340	137.813	1.929.153	68.996	6.379	75.375
1943	12.915	1.194	14.109	39.630	39.630	1.796.486	140.144	1.936.630	69.097	6.617	75.714
1944	12.848	1.238	14.086	40.286	40.286	1.809.853	147.841	1.957.694	69.892	6.840	76.732
1945	13.056	1.242	14.298	41.567	2.236	43.803	1.826.098	151.626	1.977.724	72.654	6.811	79.465
1946	13.077	1.163	14.240	42.998	2.112	45.110	1.840.247	154.083	1.994.330	76.917	6.883	83.800
1947	13.283	1.139	14.422	43.931	2.435	46.366	1.877.020	160.297	2.037.317	80.519	6.830	87.349
1948	13.528	1.126	14.654	44.412	2.502	46.914	1.909.741	166.119	2.075.860	84.054	7.092	91.146
1949	13.724	1.006	14.730	45.616	2.097	47.713	1.951.411	170.809	2.122.220	85.833	7.064	92.897
1950	13.892	1.001	14.893	46.025	2.108	48.133	2.036.972	177.145	2.214.117	87.121	6.604	93.725
1951	13.895	1.158	15.053	47.606	2.452	50.058	2.098.693	203.592	2.302.285	89.896	7.826	97.722
1952 (1)	14.576	1.166	15.742	98.044	7.311	105.355	2.185.169	209.369	2.394.538	91.994	7.845	99.839
1953	14.759	1.168	15.927	100.855	7.383	108.238	2.273.069	220.363	2.493.432	96.719	8.108	104.827
1954	15.126	1.166	16.292	106.493	7.650	114.143	2.354.111	233.151	2.587.262	102.203	8.439	110.642
1955	15.240	1.206	16.446	119.735	8.020	127.755	2.438.729	226.709	2.665.438	106.520	8.171	114.691
1956	15.307	1.248	16.555	122.966	8.514	131.480	2.398.996	244.339	2.643.335	109.782	8.994	118.776
1957	15.378	1.261	16.639	125.825	8.752	134.577	2.436.755	266.362	2.703.117	107.554	9.326	116.880
1958	15.733	1.285	17.018	129.614	9.176	138.790	2.495.329	280.180	2.775.509	111.829	10.006	121.835
1959	15.860	1.360	17.220	131.554	9.801	141.355	2.526.152	296.996	2.823.148	114.476	10.731	125.207
1960	15.812	1.346	17.158	135.167	11.025	146.192	2.546.021	312.467	2.858.488	118.499	12.424	130.923
1961	16.328	1.552	17.880	138.677	12.242	150.919	2.574.407	346.958	2.921.365	124.308	14.395	138.703
1962 (*)	16.428	1.531	17.959	2.612.187	351.284	2.963.471	124.684	14.646	139.330
1963 (*)	16.731	1.611	18.342	2.622.801	363.317	2.986.118	132.399	16.802	149.201

Las cifras que se detallan en el siguiente Cuadro, corresponden al número de escuelas primarias, grados, alumnos y personal docente, de los años 1913-1963 -Edad Escolar- discriminados por dependencia.-

CUADRO N° 5

AÑO ESCOLAR	ESCUELAS PRIMARIAS					G R A D O S					A L U M N O S					D O C E N T E S				
	Nacional	Provinc.	Municip.	Privados	Total	Nacional	Provinc.	Municip.	Privados	Total	Nacional	Provinc.	Municip.	Privados	Total	Nacional	Provinc.	Municip.	Privados	Total
1913	1.948	3.996	-	1.295	7.239	8.278	-	8.278	303.827	414.040	-	124.845	842.712	8.771	11.696	-	5.073	25.540
1914	2.015	4.225	-	1.347	7.587	8.514	-	8.514	313.377	428.846	-	119.293	861.516	9.131	12.358	-	5.192	26.681
1915	2.056	4.216	-	1.321	7.593	8.622	-	8.622	332.668	464.528	-	116.450	913.646	9.472	12.916	-	5.161	27.549
1916	2.119	4.371	-	1.366	7.856	9.739	-	9.739	349.567	480.427	-	118.470	948.464	10.017	13.497	-	5.189	28.703
1917	2.441	4.342	-	1.322	8.105	10.793	-	10.793	395.558	490.684	-	116.499	1.002.741	11.018	13.879	-	4.961	29.858
1918	3.012	4.117	-	1.190	8.319	12.755	-	12.755	440.351	459.741	-	119.746	1.019.838	12.054	14.220	-	5.045	31.319
1919	3.387	4.105	-	1.165	8.657	13.265	-	13.265	468.731	477.375	-	112.422	1.058.528	13.377	14.712	-	4.471	32.860
1920	3.613	4.222	-	1.154	8.989	14.275	-	14.275	491.398	506.164	-	124.101	1.121.663	14.533	15.749	-	5.131	35.413
1921	3.857	4.260	-	1.167	9.284	15.544	-	15.544	513.739	526.948	-	124.071	1.164.758	15.614	17.370	-	5.280	38.264
1922	4.146	4.365	-	1.164	9.675	17.611	-	17.611	538.677	561.938	-	128.525	1.229.140	16.451	18.593	-	5.442	40.486
1923	4.139	4.444	-	1.176	9.759	16.195	-	16.195	544.201	586.069	-	130.044	1.260.314	16.845	19.723	-	5.503	42.071
1924	4.175	4.532	-	1.146	9.853	16.477	-	16.477	540.177	595.221	-	131.435	1.266.833	17.311	20.549	-	5.452	43.312
1925	4.280	4.639	-	1.139	10.058	-	543.041	602.888	-	126.369	1.272.298	17.692	20.509	-	5.343	43.544
1926	4.392	4.700	-	1.129	10.221	17.554	-	17.554	545.183	605.948	-	127.229	1.278.360	18.431	21.122	-	5.231	44.784
1927	4.501	4.815	-	1.180	10.496	17.887	-	17.887	567.526	615.350	-	128.415	1.311.291	19.807	21.689	-	5.456	46.952
1928	4.689	5.008	-	1.141	10.838	18.946	-	18.946	594.761	624.482	-	129.375	1.348.618	20.722	22.666	-	5.532	48.920
1929	4.879	5.066	-	1.112	11.057	20.056	-	20.056	619.345	658.003	-	129.032	1.406.380	23.650	24.114	-	5.465	53.229
1930	5.131	5.112	-	1.093	11.336	-	641.403	676.687	-	126.456	1.444.546	27.616	24.806	-	5.604	58.026
1931	4.860	5.249	-	1.052	11.161	-	674.536	724.429	-	121.761	1.520.726	23.034	25.597	-	5.551	54.182
1932	4.889	5.165	-	1.062	11.116	22.061	-	22.061	684.717	738.043	-	120.599	1.543.359	23.239	25.136	-	5.326	53.701
1933	4.944	5.278	-	1.073	11.295	22.826	-	22.826	707.454	751.192	-	119.735	1.578.381	24.122	25.673	-	5.522	55.317
1934	5.205	5.426	-	1.139	11.770	24.209	-	24.209	739.335	775.796	-	126.632	1.641.763	26.145	26.276	-	5.897	58.318
1935	5.402	5.523	-	1.118	12.043	26.262	-	26.262	774.241	797.676	-	127.897	1.699.814	27.759	27.401	-	6.079	61.239
1936	5.493	5.655	-	1.138	12.286	28.015	-	28.015	796.096	809.719	-	127.337	1.733.152	29.283	28.462	-	5.608	63.353
1937	5.638	5.833	-	1.151	12.622	29.492	-	29.492	817.936	846.261	-	134.169	1.798.366	30.371	30.578	-	5.674	66.623

AÑO ESCOLAR	ESCUELAS PRIMARIAS					GRADOS					ALUMNOS					DOCENTES				
	Nacional	Provinc.	Municip.	Privados	Total	Nacional	Provinc.	Municip.	Privados	Total	Nacional	Provinc.	Municip.	Privados	Total	Nacional	Provinc.	Municip.	Privados	Total
1938	5.718	6.016	-	1.139	12.873	30.954	-	30.954	834.461	874.080	-	136.931	1.845.472	31.585	32.138	-	6.222	69.945
1939	6.007	6.104	-	1.167	13.278	32.646	-	32.646	875.215	890.130	-	139.937	1.905.282	32.202	33.274	-	6.254	71.730
1940	6.257	6.185	-	1.177	13.619	34.706	-	34.706	900.456	887.334	-	142.403	1.930.193	32.795	34.038	-	6.437	73.270
1941	6.351	6.251	-	1.199	13.801	36.791	-	36.791	915.161	891.725	-	137.687	1.944.573	33.363	34.337	-	6.606	74.306
1942	6.384	6.385	-	1.193	13.962	38.181	-	38.181	910.269	881.071	-	137.813	1.929.153	33.859	35.137	-	6.379	75.375
1943	6.401	6.514	-	1.194	14.109	39.630	-	39.630	911.862	884.624	-	140.144	1.936.630	33.381	35.716	-	6.617	75.714
1944	6.339	6.509	-	1.238	14.086	40.286	-	40.286	909.828	900.025	-	147.841	1.957.694	34.263	35.629	-	6.840	76.732
1945	6.366	6.690	-	1.242	14.298	41.567	-	2.236	43.803	888.945	937.153	-	151.626	1.977.724	34.976	37.678	-	6.811	79.465
1946	6.413	6.664	-	1.163	14.240	42.998	-	2.112	45.110	888.676	951.571	-	154.083	1.994.330	38.213	38.704	-	6.883	83.800
1947	6.447	6.836	-	1.139	14.422	43.931	-	2.435	46.366	895.449	981.571	-	160.297	2.037.317	39.468	41.051	-	6.830	87.349
1948	6.532	6.996	-	1.126	14.654	44.412	-	2.502	46.914	889.704	1.020.037	-	166.119	2.075.860	40.262	43.792	-	7.092	91.146
1949	6.607	7.117	-	1.006	14.730	45.616	-	2.097	47.713	905.489	1.045.922	-	170.809	2.122.220	40.442	45.391	-	7.064	92.897
1950	6.663	7.229	-	1.001	14.893	46.025	-	2.108	48.133	948.320	1.088.652	-	177.145	2.214.117	39.956	47.165	-	6.604	93.725
1951	6.579	7.293	23	1.158	15.053	47.606	-	2.452	50.058	963.483	1.131.932	3.278	203.592	2.302.285	41.198	48.581	117	7.826	97.722
1952 (1)	6.971	7.586	19	1.166	15.742	51.115	46.829	100	7.311	105.355	1.021.275	1.161.084	2.810	209.369	2.394.538	42.690	49.195	109	7.845	99.839
1953	7.056	7.681	22	1.168	15.927	53.913	46.849	93	7.383	108.238	1.076.689	1.193.746	2.634	220.363	2.493.432	47.391	49.216	112	8.108	104.827
1954	7.108	8.000	18	1.166	16.292	55.965	50.446	82	7.650	114.143	1.095.373	1.256.055	2.683	233.151	2.587.262	50.635	51.475	93	8.439	110.642
1955	7.124	8.098	18	1.206	16.446	57.885	61.749	101	8.020	127.755	1.124.756	1.311.020	2.953	226.709	2.665.438	53.247	53.162	111	8.171	114.691
1956	7.180	8.105	22	1.248	16.555	58.338	64.513	115	8.514	131.480	1.082.038	1.313.829	3.129	244.339	2.643.335	53.869	55.781	132	8.994	118.776
1957	7.221	8.136	21	1.261	16.639	59.346	66.348	131	8.752	134.577	1.096.230	1.336.566	3.959	266.362	2.703.117	50.090	57.310	154	9.326	116.880
1958	7.336	8.374	23	1.285	17.018	61.164	68.312	138	9.176	138.790	1.088.281	1.402.456	4.592	280.180	2.775.509	53.172	58.486	171	10.006	121.835
1959	7.350	8.474	36	1.360	17.220	60.954	70.422	178	9.801	141.355	1.085.986	1.434.388	5.778	296.996	2.823.148	53.373	60.899	204	10.731	125.207
1960	7.266	8.502	44	1.346	17.158	60.780	74.131	256	11.025	146.192	1.086.030	1.452.599	7.392	312.467	2.858.488	52.613	65.561	325	12.424	130.923
1961	7.336	8.948	44	1.552	17.880	61.356	77.044	277	12.242	150.919	1.079.290	1.487.230	7.887	346.958	2.921.365	53.540	70.286	482	14.395	138.703
1962 (1)	7.217	9.167	44	1.531	17.959	1.046.096	1.558.197	7.894	351.284	2.963.471	53.454	70.747	483	14.646	139.330
1963 (1)	7.255	9.425	51	1.611	18.342	1.040.838	1.572.870	9.093	363.317	2.986.118	54.933	76.845	621	16.802	149.201

(1) A partir del año 1952 se compilan las Secciones de grado de Gobiernos Provinciales

Los alumnos y el personal docente de las escuelas primarias -Edad Escolar- que funcionaron entre los años 1913-1963 en todo el país, se hallan discriminados en el siguiente Cuadro.-

CUADRO N° 6

AÑO ESCOLAR	A L U M N O S			P E R S O N A L D O C E N T E		
	Varones	Mujeres	TOTAL	Varones	Mujeres	TOTAL
1913	434.024	408.688	842.712	5.498	20.042	25.540
1914	444.110	417.406	861.516	5.266	21.415	26.681
1915	470.983	442.663	913.646	5.215	22.334	27.549
1916	489.085	459.379	948.464	5.370	23.333	28.703
1917	518.523	484.218	1.002.741	5.533	24.325	29.858
1918	525.856	493.982	1.019.838	5.913	25.406	31.319
1919	545.318	513.210	1.058.528	5.776	27.084	32.860
1920	574.993	546.670	1.121.663	6.069	29.344	35.413
1921	598.883	565.875	1.164.758	6.427	31.837	38.264
1922	631.744	597.396	1.229.140	6.693	33.793	40.486
1923	651.124	609.190	1.260.314	6.938	35.133	42.071
1924	656.598	610.235	1.266.833	6.941	36.371	43.312
1925	1.272.298	43.544
1926	665.590	612.770	1.278.360	7.117	37.667	44.784
1927	683.683	627.608	1.311.291	7.478	39.474	46.952
1928	707.957	640.661	1.348.618	7.667	41.253	48.920
1929	737.194	669.186	1.406.380	8.130	45.099	53.229
1930	1.444.546	58.026
1931	1.520.726	54.182
1932	805.214	738.145	1.543.359	8.200	45.501	53.701
1933	824.962	753.419	1.578.381	8.401	46.916	55.317
1934	861.233	780.530	1.641.763	8.950	49.368	58.318
1935	891.177	808.637	1.699.814	9.406	51.833	61.239
1936	903.659	829.493	1.733.152	9.911	53.442	63.353
1937	935.472	862.894	1.798.366	10.182	56.441	66.623

AÑO ESCOLAR	A L U M N O S			P E R S O N A L D O C E N T E		
	Varones	Mujeres	TOTAL	Varones	Mujeres	TOTAL
1938	958.423	887.049	1.845.472	10.812	59.133	69.945
1939	989.557	915.725	1.905.282	11.221	60.509	71.730
1940	1.005.677	924.516	1.930.193	11.474	61.796	73.270
1941	1.013.737	930.836	1.944.573	11.742	62.564	74.306
1942	1.008.769	920.384	1.929.153	12.122	63.253	75.375
1943	1.013.036	923.594	1.936.630	12.080	63.634	75.714
1944	1.024.054	933.640	1.957.694	12.305	64.427	76.732
1945	1.037.079	940.645	1.977.724	11.801	67.664	79.465
1946	1.042.523	951.807	1.994.330	12.378	71.422	83.800
1947	1.061.831	975.486	2.037.317	12.336	75.013	87.349
1948	1.078.640	997.220	2.075.860	12.467	78.679	91.146
1949	1.099.515	1.022.705	2.122.220	12.265	80.632	92.897
1950	1.146.499	1.067.618	2.214.117	12.022	81.703	93.725
1951	1.187.330	1.114.955	2.302.285	12.398	85.324	97.722
1952	1.233.805	1.160.733	2.394.538	12.675	87.164	99.839
1953	1.282.405	1.211.027	2.493.432	13.364	91.463	104.827
1954	1.329.366	1.257.896	2.587.262	13.215	97.427	110.642
1955	1.370.041	1.295.397	2.665.438	13.495	101.196	114.691
1956	1.355.548	1.287.787	2.643.335	13.136	105.640	118.776
1957	1.382.435	1.320.682	2.703.117	12.187	104.693	116.880
1958	1.416.671	1.358.838	2.775.509	12.356	109.479	121.835
1959	1.437.037	1.386.111	2.823.148	12.142	113.065	125.207
1960	1.452.848	1.405.640	2.858.488	12.482	118.441	130.923
1961	1.486.517	1.434.848	2.921.365	12.393	126.310	138.703
1962 (*)	1.506.609	1.456.862	2.963.471	12.587	126.743	139.330
1963 (*)	1.519.831	1.466.287	2.986.118	14.052	135.149	149.201

En el presente Cuadro se han discriminado las cifras correspondientes a escuelas, secciones, alumnos y personal docente de los establecimientos para alumnos en edad Post-Escolar. Dichas cifras se presentan por dependencia -oficial y privada- y se refieren a los años 1913-1963.-

CUADRO N° 7

AÑO ESCOLAR	ESCUELAS PARA ADULTOS			SECCIONES			ALUMNOS			PERSONAL DOCENTE		
	Oficiales	Privados	Total	Oficiales	Privados	Total	Oficiales	Privados	Total	Oficiales	Privados	Total
1913	315	14	329	35.663	1.149	36.812	1.017	1.017
1914	335	30	365	36.621	705	37.326	1.123	1.123
1915	351	21	372	36.681	1.168	37.849	1.220	46	1.266
1916	360	12	372	39.180	582	39.762	1.203	19	1.222
1917	339	14	353	37.684	836	38.520	1.057	30	1.087
1918	327	8	335	30.499	375	30.874	917	16	933
1919	333	6	339	27.910	389	28.299	876	16	892
1920	342	8	350	28.007	490	28.497	883	23	906
1921	359	5	364	30.631	385	31.016	996	20	1.016
1922	345	5	350	29.740	437	30.177	889	25	914
1923	344	8	352	25.862	540	26.402	855	24	879
1924	346	2	348	29.558	191	29.749	979	5	984
1925	364	1	365	30.141	86	30.227	1.076	3	1.079
1926	373	2	375	30.500	160	30.660	1.043	11	1.054
1927	378	1	379	31.868	70	31.938	1.216	8	1.224
1928	417	2	419	32.990	150	33.140	1.321	10	1.331
1929	449	2	451	34.514	159	34.673	1.492	9	1.501
1930	533	2	535	38.176	220	38.396	1.862	12	1.874
1931	416	2	418	42.114	176	42.290	1.358	11	1.369
1932	417	3	420	37.173	179	37.352	1.378	14	1.392
1933	355	4	359	36.221	429	36.650	1.276	22	1.298
1934	341	9	350	29.002	1.040	30.042	1.206	47	1.253
1935	394	3	397	32.988	204	33.192	1.329	18	1.347
1936	390	3	393	33.385	205	33.590	1.334	13	1.347
1937	409	5	414	36.040	298	36.338	1.467	15	1.482

AÑO ESCOLAR	ESCUELAS PARA ADULTOS			SECCIONES			ALUMNOS			PERSONAL DOCENTE		
	Oficiales	Privados	Total	Oficiales	Privados	Total	Oficiales	Privados	Total	Oficiales	Privados	Total
1938	423	6	429	38.275	292	38.567	1.489	20	1.509
1939	412	6	418	39.308	249	39.557	1.558	18	1.576
1940	437	8	445	42.081	296	42.377	1.626	21	1.647
1941	427	7	434	42.334	350	42.684	1.596	18	1.614
1942	429	3	432	42.894	188	43.082	1.594	6	1.600
1943	439	5	444	44.288	503	44.791	1.624	16	1.640
1944	461	7	468	48.552	1.058	49.610	1.761	37	1.798
1945	486	9	495	55.166	891	56.057	1.941	42	1.983
1946	498	12	510	54.132	875	55.007	2.036	46	2.082
1947	505	8	513	52.203	787	52.990	2.136	46	2.182
1948	521	14	535	54.958	1.099	56.057	2.324	41	2.365
1949	514	6	520	52.240	558	52.798	2.390	24	2.414
1950	573	4	577	57.423	568	57.991	2.530	19	2.549
1951	580	20	600	1.608	36	1.644	56.521	1.048	57.569	2.658	50	2.708
1952 (1)	856	26	882	2.789	65	2.854	65.388	1.353	66.741	4.715	192	4.907
1953	739	26	765	2.780	70	2.850	65.093	1.451	66.544	5.393	315	5.708
1954	713	31	744	2.957	74	3.031	66.073	1.494	67.567	5.519	334	5.853
1955	756	29	785	3.097	61	3.158	68.327	1.261	69.588	5.216	278	5.494
1956	864	27	891	4.071	62	4.133	79.156	1.269	80.425	4.772	265	5.037
1957	845	28	873	4.082	63	4.145	77.943	1.464	79.407	4.823	117	4.940
1958	888	23	911	4.205	60	4.265	83.371	946	84.317	4.840	146	4.986
1959	946	19	965	4.200	58	4.258	83.494	874	84.368	4.875	71	4.946
1960	984	13	997	4.882	55	4.937	88.401	777	89.178	4.734	53	4.787
1961	973	12	985	5.413	63	5.476	88.465	885	89.350	5.331	62	5.393
1962 (*)	996	12	1.008	91.288	925	92.213	5.639	59	5.698
1963 (*)	1.035	11	1.046	93.145	656	93.801	5.802	52	5.854

(1): A partir de 1952 se compilan las Secciones de grado de Gobiernos Provinciales

La Serie Estadística que a continuación se incluye, corresponde a las escuelas, secciones, alumnos y personal docente de los establecimientos que funcionaron en el país durante los años 1913 a 1963 -Edad Post-Escolar-, clasificados por dependencia.-

CUADRO Nº 8

AÑO ESCOLAR	ESCUELAS PARA ADULTOS					SECCIONES					ALUMNOS					PERSONAL DOCENTE				
	Nacio- nales	Provin- ciales	Munici- pales	Privados	TOTAL	Nacio- nales	Provin- ciales	Munici- pales	Privados	TOTAL	Nacio- nales	Provin- ciales	Munici- pales	Privados	TOTAL	Nacio- nales	Provin- ciales	Munici- pales	Privado	TOTAL
1913	130	185	-	14	329	-	18.952	16.711	-	1.149	36.812	615	402	-	1.017
1914	130	205	-	30	365	-	21.215	15.406	-	705	37.326	588	535	-	1.123
1915	161	190	-	21	372	-	20.425	16.256	-	1.168	37.849	666	554	-	46	1.266
1916	169	191	-	12	372	-	23.454	15.726	-	582	39.762	665	538	-	19	1.222
1917	154	185	-	14	353	-	21.472	16.212	-	836	38.520	578	479	-	30	1.087
1918	152	175	-	8	335	-	18.077	12.422	-	375	30.874	550	367	-	16	933
1919	152	181	-	6	339	-	16.343	11.567	-	389	28.299	508	368	-	16	892
1920	156	186	-	8	350	-	16.084	11.923	-	490	28.497	501	382	-	23	906
1921	163	196	-	5	364	-	16.710	13.921	-	385	31.016	480	516	-	20	1.016
1922	152	193	-	5	350	-	15.876	13.864	-	437	30.177	425	464	-	25	914
1923	151	193	-	8	352	-	13.141	12.721	-	540	26.402	414	441	-	24	879
1924	159	187	-	2	348	-	16.496	13.062	-	191	29.749	519	460	-	5	984
1925	174	190	-	1	365	-	16.565	13.576	-	86	30.227	593	483	-	3	1.079
1926	177	196	-	2	375	-	17.717	12.783	-	160	30.660	569	474	-	11	1.054
1927	183	195	-	1	379	-	19.259	12.609	-	70	31.938	728	488	-	8	1.224
1928	210	207	-	2	419	-	20.211	12.779	-	150	33.140	832	489	-	10	1.331
1929	225	224	-	2	451	-	20.833	13.681	-	159	34.673	941	551	-	9	1.501
1930	292	241	-	2	535	-	24.467	13.709	-	220	38.396	1.274	588	-	12	1.874
1931	215	201	-	2	418	-	22.147	19.967	-	176	42.290	829	529	-	11	1.369
1932	217	200	-	3	420	-	22.819	14.354	-	179	37.352	871	507	-	14	1.392
1933	216	139	-	4	359	-	20.484	15.737	-	429	36.650	888	388	-	22	1.298
1934	226	115	-	9	350	-	20.601	8.401	-	1.040	30.042	917	289	-	47	1.253
1935	259	135	-	3	397	-	23.936	9.052	-	204	33.192	1.002	327	-	18	1.347
1936	257	133	-	3	393	-	23.672	9.713	-	205	33.590	1.007	327	-	13	1.347
1937	277	132	-	5	414	-	26.521	9.519	-	298	36.338	1.095	372	-	15	1.482

AÑO - ESCOLAR	ESCUELAS PARA ADULTOS					SECCIONES					ALUMNOS					PERSONAL DOCENTE				
	Nacio nales	Provin ciales	Munici pales	Privados	TOTAL	Nacio nales	Provin ciales	Munici pales	Privados	TOTAL	Nacio nales	Provin ciales	Munici pales	Privados	TOTAL	Nacio nales	Provin ciales	Munici pales	Privados	TOTAL
1938	288	135	-	6	429	-	27.166	11.109	-	292	38.567	1.099	390	-	20	1.509
1939	285	127	-	6	418	-	28.073	11.235	-	249	39.557	1.138	420	-	18	1.576
1940	296	141	-	8	445	-	29.595	12.486	-	296	42.377	1.162	464	-	21	1.647
1941	295	132	-	7	434	-	29.400	12.934	-	350	42.684	1.152	444	-	18	1.614
1942	289	140	-	3	432	-	29.734	13.160	-	188	43.082	1.142	452	-	6	1.600
1943	284	155	-	5	444	-	30.479	13.809	-	503	44.791	1.130	494	-	16	1.640
1944	299	162	-	7	468	-	33.658	14.894	-	1.058	49.610	1.213	548	-	37	1.798
1945	318	168	-	9	495	-	39.422	15.744	-	891	56.057	1.344	597	-	42	1.983
1946	320	178	-	12	510	-	37.483	16.649	-	875	55.007	1.420	616	-	46	2.082
1947	312	193	-	8	513	-	34.570	17.633	-	787	52.990	1.412	724	-	46	2.182
1948	329	192	-	14	535	-	36.507	18.451	-	1.099	56.057	1.517	807	-	41	2.365
1949	318	196	-	6	520	-	33.934	18.306	-	558	52.798	1.556	834	-	24	2.414
1950	340	233	-	4	577	-	34.830	22.593	-	568	57.991	1.553	977	-	19	2.549
1951	339	237	4	20	600	1.608	-	36	1.644	34.897	21.358	266	1.048	57.569	1.592	1.055	11	50	2.708
1952 (1)	358	495	3	26	882	1.598	1.181	10	65	2.854	34.714	30.458	216	1.353	66.741	1.600	3.106	9	192	4.907
1953	366	370	3	26	765	1.679	1.089	12	70	2.850	35.966	28.780	347	1.451	66.544	1.798	3.584	11	315	5.708
1954	372	336	5	31	744	1.848	1.096	13	74	3.031	35.813	29.872	388	1.494	67.567	1.764	3.742	13	334	5.853
1955	386	366	4	29	785	1.796	1.293	8	61	3.158	36.543	31.602	182	1.261	69.588	1.922	3.286	8	278	5.494
1956	397	463	4	27	891	2.084	1.973	14	62	4.133	35.924	42.998	234	1.269	80.425	1.899	2.859	14	265	5.037
1957	394	447	4	28	873	1.958	2.110	14	63	4.145	34.736	42.946	261	1.464	79.407	1.856	2.952	15	117	4.940
1958	390	494	4	23	911	1.958	2.232	15	60	4.265	34.122	49.003	246	946	84.317	1.870	2.955	15	146	4.986
1959	405	524	17	19	965	1.697	2.445	58	58	4.258	33.539	48.855	1.100	874	84.368	1.842	2.980	53	71	4.946
1960	421	544	19	13	997	1.670	3.131	81	55	4.937	33.734	53.263	1.404	777	89.178	1.747	2.913	74	53	4.787
1961	435	518	20	12	985	1.869	3.457	87	63	5.476	33.816	53.257	1.392	885	89.350	2.015	3.232	84	62	5.393
1962 (*)	416	560	20	12	1.008	32.295	57.601	1.392	925	92.213	1.935	3.620	84	59	5.698
1963 (*)	419	597	19	11	1.046	31.787	59.953	1.405	656	93.801	1.977	3.741	84	52	5.854

(1): A partir de 1952 se compilan las Secciones de grados de Gobiernos Provinciales.

Este Cuadro presenta las cifras correspondientes a los años 1913-1963 -alumnos y personal docente- de las escuelas para Adultos que funcionaron en todo el país.-

CUADRO N° 9

AÑO ESCOLAR	A L U M N O S			P E R S O N A L D O C E N T E		
	Varones	Mujeres	Total	Varones	Mujeres	Total
1913	31.875	4.937	36.812	823	194	1.017
1914	30.989	6.337	37.326	834	289	1.123
1915	28.811	9.038	37.849	887	379	1.266
1916	29.208	10.554	39.762	845	377	1.222
1917	30.807	7.713	38.520	801	286	1.087
1918	26.072	4.802	30.874	679	254	933
1919	23.728	4.571	28.299	645	247	892
1920	24.099	4.398	28.497	661	245	906
1921	25.784	5.232	31.016	708	308	1.016
1922	27.555	2.622	30.177	674	240	914
1923	23.350	3.052	26.402	650	229	879
1924	26.358	3.391	29.749	707	277	984
1925	30.227	1.079
1926	27.126	3.534	30.660	745	309	1.054
1927	28.387	3.551	31.938	819	405	1.224
1928	29.251	3.889	33.140	924	407	1.331
1929	29.986	4.687	34.673	985	516	1.501
1930	38.396	1.874
1931	42.290	1.369
1932	31.678	5.674	37.352	969	423	1.392
1933	28.823	7.827	36.650	953	345	1.298
1934	24.306	5.736	30.042	941	312	1.253
1935	26.915	6.277	33.192	1.023	324	1.347
1936	27.227	6.363	33.590	1.004	343	1.347
1937	30.131	6.207	36.338	1.070	412	1.482

A Ñ O E S C O L A R	A L U M N O S			P E R S O N A L D O C E N T E		
	Varores	Mujeres	Total	Varones	Mujeres	Total
1938	31.552	7.015	38.567	1.083	426	1.509
1939	32.675	6.882	39.557	1.137	439	1.576
1940	35.163	7.214	42.377	1.169	478	1.647
1941	35.149	7.535	42.684	1.137	477	1.614
1942	35.761	7.321	43.082	1.157	443	1.600
1943	37.278	7.513	44.791	1.107	533	1.640
1944	41.923	7.687	49.610	1.226	572	1.798
1945	48.404	7.653	56.057	1.373	610	1.983
1946	46.905	8.102	55.007	1.452	630	2.082
1947	44.835	8.155	52.990	1.600	582	2.182
1948	47.270	8.787	56.057	1.674	691	2.365
1949	44.127	8.671	52.798	1.804	610	2.414
1950	47.452	10.539	57.991	1.929	620	2.549
1951	47.301	10.268	57.569	1.975	733	2.708
1952	52.085	14.656	66.741	2.380	2.527	4.907
1953	52.277	14.267	66.544	2.739	2.969	5.708
1954	51.812	15.755	67.567	2.785	3.068	5.853
1955	53.471	16.117	69.588	2.541	2.953	5.494
1956	62.775	17.650	80.425	2.491	2.546	5.037
1957	61.768	17.639	79.407	2.409	2.531	4.940
1958	64.904	19.413	84.317	2.461	2.525	4.986
1959	65.419	18.949	84.368	2.425	2.521	4.946
1960	69.077	20.101	89.178	2.392	2.395	4.787
1961	69.359	19.991	89.350	2.423	2.970	5.393
1962 (*)	70.974	21.239	92.213	2.466	3.232	5.698
1963 (')	71.069	22.732	93.801	2.537	3.317	5.854

Esta Serie Estadística corresponde a los años 1942-1961 -Edad Escolar- de alumnos matriculados, clasificados por grado y sexo.-

CUADRO N° 10

I N S C R I P C I O N D E A L U M N O S - E D A D E S C O L A R

AÑOS	1ro. Inferior		1ro. Superior		2do. Grado		3er. Grado		4to. Grado		5to. Grado		6to. Grado		T O T A L E S		
	Var.	Muj.	Var.	Muj.	Var.	Muj.	Var.	Muj.	Var.	Muj.	Var.	Muj.	Var.	Muj.	Varones	Mujeres	Total
1942	257.345	223.565	187.602	163.391	185.149	173.085	146.151	134.253	107.791	103.539	70.710	68.891	54.021	53.660	1.008.769	920.384	1.929.153
1943	257.767	229.381	188.722	162.791	182.832	169.992	145.586	131.414	108.881	102.475	72.399	71.106	56.849	56.435	1.013.036	923.594	1.936.630
1944	260.355	224.515	192.915	167.926	178.516	171.769	146.411	133.719	110.885	103.839	75.150	72.550	59.822	59.322	1.024.054	933.640	1.957.694
1945	264.927	228.576	186.413	178.386	180.466	170.318	148.606	129.911	115.739	100.428	77.306	74.195	63.622	58.831	1.037.079	940.645	1.977.724
1946	271.608	237.928	190.900	179.168	174.276	166.766	147.777	132.318	115.485	100.975	77.648	75.688	64.829	58.964	1.042.523	951.807	1.994.330
1947	276.314	251.422	195.972	182.108	175.527	166.478	148.947	134.017	116.350	103.960	82.528	76.668	66.193	60.833	1.061.831	975.486	2.037.317
1948	282.128	254.207	197.610	185.049	178.906	170.321	149.357	136.836	117.383	106.662	84.940	80.557	68.316	63.588	1.078.640	997.220	2.075.860
1949	291.966	259.939	201.107	188.761	180.987	172.379	150.783	142.634	118.819	109.825	86.232	83.223	69.616	65.944	1.099.515	1.022.705	2.122.220
1950	307.426	271.318	217.999	200.090	184.783	175.630	152.441	145.023	120.154	114.709	91.187	87.575	72.509	73.273	1.146.499	1.067.618	2.214.117
1951	323.808	285.248	215.067	200.294	186.377	177.290	155.676	150.694	125.848	122.777	104.518	101.087	76.036	77.565	1.187.330	1.114.955	2.302.285
1952	333.265	299.636	225.166	210.384	188.947	179.527	161.592	153.381	131.434	125.498	105.238	104.096	88.163	88.211	1.233.805	1.160.733	2.394.538
1953	339.071	314.765	236.529	219.950	201.879	183.168	167.911	159.636	137.082	132.096	112.536	112.040	87.397	89.372	1.282.405	1.211.027	2.493.432
1954	350.005	315.895	240.976	221.804	208.938	200.433	178.265	170.986	142.423	137.340	116.170	116.732	92.589	94.706	1.329.366	1.257.896	2.587.262
1955	355.374	319.230	247.075	228.206	214.021	203.046	184.797	177.312	151.649	147.250	121.563	121.780	95.562	98.573	1.370.041	1.295.397	2.665.438
1956	338.519	305.099	243.661	227.046	214.447	204.772	184.756	176.512	152.578	149.431	125.432	125.158	96.155	99.769	1.355.548	1.287.787	2.643.335
1957	346.953	313.399	245.616	225.397	215.432	207.389	189.832	183.246	156.162	153.073	127.532	131.529	100.908	106.649	1.382.435	1.320.682	2.703.117
1958	361.356	322.619	249.187	233.933	217.611	208.398	191.286	186.089	160.646	158.836	131.664	135.601	104.921	113.362	1.416.671	1.358.838	2.775.509
1959	361.217	322.175	255.374	239.252	220.659	215.544	193.866	189.365	161.616	161.586	136.142	140.865	108.163	117.324	1.437.037	1.386.111	2.823.148
1960	361.494	324.905	258.817	240.656	226.228	218.662	193.429	192.831	163.473	164.159	137.122	142.977	112.285	121.450	1.452.848	1.405.640	2.858.488
1961	369.262	332.977	260.350	241.019	230.136	221.606	203.058	197.420	166.581	169.002	141.849	146.784	115.281	126.040	1.486.517	1.434.848	2.921.365

Estadística – Año 1961

REGIONES EN QUE SE HA DIVIDIDO AL PAIS PARA ESTE TRABAJO

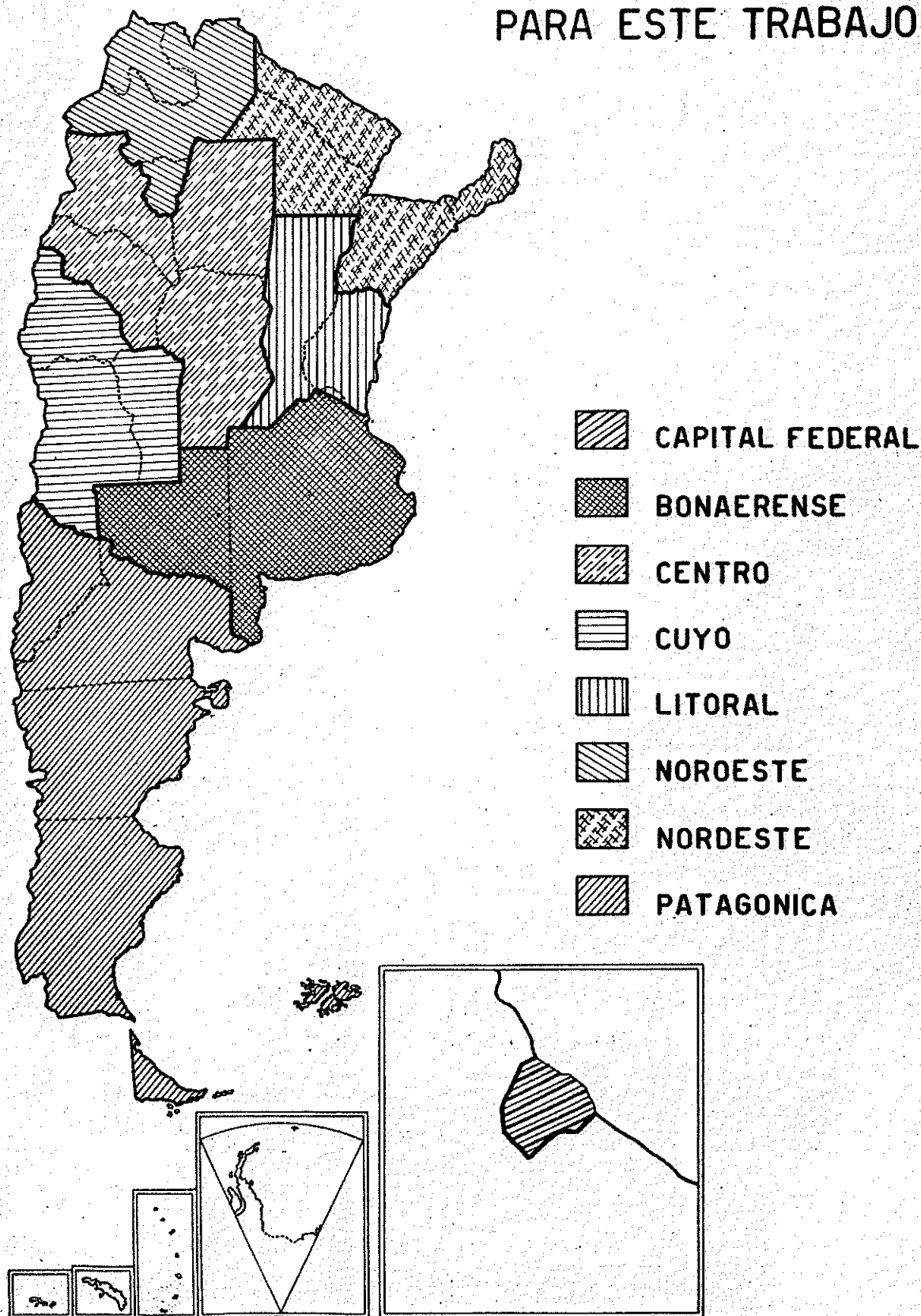

En el Cuadro Resumen que a continuación se incluye, se presentan los datos referentes al número de escuelas y grados clasificados por regiones y dependencias, del año 1961.-

CUADRO N° 11

REGIONES	NACIONAL		PROVINCIAL		MUNICIPAL		TOTAL OFICIALES		PRIVADOS		TOTAL GENERAL	
	Escuelas	Grados	Escuelas	Grados	Escuelas	Grados	Escuelas	Grados	Escuelas	Grados	Escuelas	Grados
CAPITAL FEDERAL	734	9.291	-	-	1	2	735	9.293	362	3.184	1.097	12.477
BONAERENSE	614	5.446	3.747	38.942	-	-	4.361	44.388	614	4.806	4.975	49.194
Buenos Aires	336	3.476	3.731	38.832	-	-	4.067	42.308	604	4.750	4.671	47.058
La Pampa	278	1.970	16	110	-	-	294	2.080	10	56	304	2.136
CENTRO	1.795	13.334	1.708	11.932	54	317	3.557	25.583	202	1.251	3.759	26.834
Catamarca	301	2.147	95	568	-	-	396	2.715	1	7	397	2.722
Córdoba	555	4.615	1.266	9.176	54	317	1.875	14.108	194	1.196	2.069	15.304
La Rioja	243	1.670	104	487	-	-	347	2.157	2	10	349	2.167
Santiago del Estero ..	696	4.902	243	1.701	-	-	939	6.603	5	38	944	6.641
CUYO	719	5.623	675	5.727	9	45	1.403	11.395	66	479	1.469	11.874
Mendoza	237	1.968	371	3.517	9	45	617	5.530	52	387	669	5.917
San Juan	179	1.559	160	1.660	-	-	339	3.219	8	75	347	3.294
San Luis	303	2.096	144	550	-	-	447	2.646	6	17	453	2.663
LITORAL	709	5.512	2.185	14.625	-	-	2.894	20.137	173	1.419	3.067	21.556
Entre Ríos	264	2.051	1.031	5.387	-	-	1.295	7.438	57	437	1.352	7.875
Santa Fe	445	3.461	1.154	9.238	-	-	1.599	12.699	116	982	1.715	13.681
NORDESTE	1.674	12.822	534	3.437	-	-	2.208	16.259	72	556	2.280	16.815
Corrientes	565	4.120	247	1.735	-	-	812	5.855	10	78	822	5.933
Chaco	532	4.282	158	918	-	-	690	5.200	22	171	712	5.371
Formosa	204	1.470	25	159	-	-	229	1.629	12	74	241	1.703
Misiones	373	2.950	104	625	-	-	477	3.575	28	233	505	3.808
NOROESTE	954	7.100	617	5.838	-	-	1.571	12.938	38	331	1.609	13.269
Jujuy	177	1.211	184	1.435	-	-	361	2.646	4	30	365	2.676
Salta	375	2.627	140	1.505	-	-	515	4.132	15	106	530	4.238
Tucumán	402	3.262	293	2.898	-	-	695	6.160	19	195	714	6.355
PATAGONICA	572	4.097	-	-	-	-	572	4.097	37	279	609	4.376
Chubut	164	1.124	-	-	-	-	164	1.124	8	72	172	1.196
Neuquén	157	1.091	-	-	-	-	157	1.091	3	26	160	1.117
Río Negro	217	1.644	-	-	-	-	217	1.644	14	86	231	1.730
Santa Cruz	28	203	-	-	-	-	28	203	8	70	36	273
Tierra del Fuego	6	35	-	-	-	-	6	35	4	25	10	60
TOTALES	7.771	63.225	9.466	80.501	64	364	17.301	144.090	1.564	12.305	18.865	156.395

Se consignan a continuación las escuelas y grados - edad escolar - discriminados por regiones y dependencias, correspondientes al año 1961.

C U A D R O N° 1 2

REGIONES	NACIONAL			PROVINCIAL			MUNICIPAL			TOTAL OFICIALES			PRIVADOS			TOTAL GENERAL		
	Esc.	Grados	Prom. de Grados por Esc.	Esc.	Grados	Prom. de Grados por Esc.	Esc.	Grados	Prom. de Grados por Esc.	Esc.	Grados	Prom. de Grados por Esc.	Esc.	Grados	Prom. de Grados por Esc.	Esc.	Grados	Prom. de Grados por Esc.
CAPITAL FEDERAL.....	539	8.399	15,6	-	-	-	1	2	2,0	540	8.401	15,5	353	3.139	8,9	893	11.540	12,9
BONAERENSE.....	559	5.247	9,3	3.579	37.675	10,5	-	-	-	4.138	42.922	10,4	614	4.806	7,8	4.752	47.728	10,0
Buenos Aires.....	290	3.317	11,4	3.563	37.565	10,5	-	-	-	3.853	40.882	10,6	604	4.750	7,9	4.457	45.632	10,2
La Pampa.....	269	1.930	7,2	16	110	6,9	-	-	-	285	2.040	7,2	10	56	5,6	295	2.096	7,1
CENTRO.....	1.778	13.256	7,4	1.658	11.642	7,0	43	275	6,4	3.479	25.173	7,2	202	1.251	6,2	3.681	26.424	7,2
Catamarca.....	300	2.138	7,1	89	554	6,2	-	-	-	389	2.692	6,9	1	7	7,0	390	2.699	6,9
Córdoba.....	542	4.570	8,4	1.228	8.929	7,3	43	275	6,4	1.813	13.774	7,6	194	1.196	6,2	2.007	14.970	7,5
La Rioja.....	241	1.656	6,9	99	460	4,6	-	-	-	340	2.116	6,2	2	10	5,0	342	2.126	6,2
Santiago del Estero..	695	4.892	7,0	242	1.699	7,0	-	-	-	937	6.591	7,0	5	38	7,6	942	6.629	7,0
OUYO.....	706	5.566	7,9	593	5.255	8,8	-	-	-	1.299	10.821	8,3	65	475	7,3	1.364	11.296	8,3
Mendoza.....	227	1.927	8,5	332	3.293	9,9	-	-	-	559	5.220	9,3	52	387	7,4	611	5.607	9,2
San Juan.....	178	1.554	8,7	132	1.469	11,1	-	-	-	310	3.023	9,7	7	71	10,1	317	3.094	9,8
San Luis.....	301	2.085	6,9	129	493	3,8	-	-	-	430	2.578	6,0	6	17	3,0	436	2.595	5,9
LITORAL.....	689	5.435	7,9	2.098	14.108	6,7	-	-	-	2.787	19.543	7,0	172	1.413	8,2	2.959	20.956	7,1
Entre Ríos.....	251	2.002	8,0	993	5.164	5,2	-	-	-	1.244	7.166	5,8	57	437	7,7	1.301	7.603	5,8
Santa Fe.....	438	3.433	7,8	1.105	8.944	8,1	-	-	-	1.543	12.377	8,0	115	976	8,5	1.658	13.353	8,0
NORDESTE.....	1.619	12.538	7,7	478	3.101	6,5	-	-	-	2.097	15.639	7,4	71	548	7,7	2.168	16.187	7,5
Corrientes.....	553	4.061	7,3	211	1.532	7,3	-	-	-	764	5.593	7,3	10	78	7,8	774	5.671	7,3
Chaco.....	516	4.192	8,1	143	820	5,7	-	-	-	659	5.012	7,6	21	163	7,8	680	5.175	7,6
Formosa.....	185	1.385	7,5	25	159	6,4	-	-	-	210	1.544	7,3	12	74	6,2	222	1.618	7,3
Misiones.....	365	2.900	7,9	99	590	5,9	-	-	-	464	3.490	7,5	28	233	8,3	492	3.723	7,6
NOROESTE.....	940	7.047	7,5	542	5.263	9,7	-	-	-	1.482	12.310	8,3	38	331	8,7	1.520	12.641	8,3
Jujuy.....	174	1.200	6,9	160	1.275	7,9	-	-	-	334	2.475	7,4	4	30	7,5	338	2.505	7,4
Salta.....	371	2.606	7,0	114	1.269	11,1	-	-	-	485	3.875	7,9	15	106	7,1	500	3.981	7,9
Tucumán.....	395	3.241	8,2	268	2.719	10,1	-	-	-	663	5.960	8,9	19	195	10,3	682	6.155	9,0
PATAGONIA.....	506	3.868	7,6	-	-	-	-	-	-	506	3.868	7,6	37	279	7,5	543	4.147	7,6
Chubut.....	141	1.042	7,4	-	-	-	-	-	-	141	1.042	7,4	8	72	9,0	149	1.114	7,5
Neuquén.....	135	1.016	7,5	-	-	-	-	-	-	135	1.016	7,5	3	26	8,7	138	1.042	7,6
Rio Negro.....	203	1.591	7,8	-	-	-	-	-	-	203	1.591	7,8	14	86	6,1	217	1.677	7,7
Santa Cruz.....	23	191	8,3	-	-	-	-	-	-	23	191	8,3	8	70	8,6	31	261	8,4
Tierra del Fuego.....	4	28	7,0	-	-	-	-	-	-	4	28	7,0	4	25	6,2	8	53	6,6
Totales.....	7.336	61.356	8,4	8.948	77.044	8,6	44	277	6,3	16.328	138.677	8,5	1.552	12.242	7,9	17.880	150.919	8,4

CS
C

Los datos correspondientes al año 1961 incluidos en el siguiente cuadro, se refieren a escuelas y secciones, edad post-escolar clasificados por regiones y dependencias.

CUADRO N° 13

REGIONES	NACIONAL			PROVINCIAL			MUNICIPAL			TOTAL OFICIALES			PRIVADOS			TOTAL GENERAL		
	Esc.	Sec.	Prom. de grados por Esc.	Esc.	Sec.	Prom. de grados por Esc.	Esc.	Sec.	Prom. de grados por Esc.	Esc.	Sec.	Prom. de grados por Esc.	Esc.	Sec.	Prom. de grados por Esc.	Esc.	Sec.	Prom. de grados por Esc.
CAPITAL FEDERAL.....	195	892	4,6	-	-	-	-	-	-	195	892	4,6	9	45	5,0	204	937	4,6
BONAERENSE.....	55	199	3,6	168	1.267	7,5	-	-	-	223	1.466	6,6	-	-	-	223	1.466	6,6
Buenos Aires.....	46	159	3,4	168	1.267	7,5	-	-	-	214	1.426	6,6	-	-	-	214	1.426	6,7
La Pampa.....	9	40	4,4	-	-	-	-	-	-	9	40	4,4	-	-	-	9	40	4,4
CENTRO.....	17	78	4,6	50	290	5,8	11	42	3,8	78	410	5,2	-	-	-	78	410	5,2
Catamarca.....	1	9	9,0	6	14	2,3	-	-	-	7	23	3,3	-	-	-	7	23	3,3
Córdoba.....	13	45	3,5	38	247	6,5	11	42	3,8	62	334	5,4	-	-	-	62	334	5,4
La Rioja.....	2	14	7,0	5	27	5,4	-	-	-	7	41	5,9	-	-	-	7	41	5,8
Santiago del Estero.....	1	10	10,0	1	2	2,0	-	-	-	2	12	6,0	-	-	-	2	12	6,0
CUYO.....	13	57	4,4	82	472	5,7	9	45	5,0	104	574	5,5	1	4	4,0	105	578	5,5
Mendoza.....	10	41	4,1	39	224	5,7	9	45	5,0	58	310	5,3	-	-	-	58	310	5,3
San Juan.....	1	5	5,0	28	191	6,8	-	-	-	29	196	6,7	1	4	4,0	30	200	6,6
San Luis.....	2	11	5,5	15	57	3,8	-	-	-	17	68	4,0	-	-	-	17	68	4,0
LITORAL.....	20	77	3,8	87	517	5,9	-	-	-	107	594	5,6	1	6	6,0	108	600	5,6
Entre Ríos.....	13	49	3,7	38	223	5,8	-	-	-	51	272	5,3	-	-	-	51	272	5,3
Santa Fe.....	7	28	4,0	49	294	6,0	-	-	-	56	322	5,7	1	6	6,0	57	328	5,7
NORDESTE.....	55	284	5,2	56	336	6,0	-	-	-	111	620	5,6	1	8	8,0	112	628	5,6
Corrientes.....	12	59	4,9	36	203	5,6	-	-	-	48	262	5,4	-	-	-	48	262	5,4
Chaco.....	16	90	5,6	15	98	6,5	-	-	-	31	188	6,1	1	8	8,0	32	196	6,1
Formosa.....	19	85	4,5	-	-	-	-	-	-	19	85	4,5	-	-	-	19	85	4,5
Misiones.....	8	50	8,2	5	35	7,0	-	-	-	13	85	6,5	-	-	-	13	85	6,5
NOROESTE.....	14	53	3,8	75	575	7,6	-	-	-	89	628	7,0	-	-	-	89	628	7,0
Jujuy.....	3	11	3,7	24	160	6,6	-	-	-	27	171	6,3	-	-	-	27	171	6,3
Salta.....	4	21	5,2	26	236	9,0	-	-	-	30	257	8,6	-	-	-	30	257	8,6
Tucumán.....	7	21	3,0	25	179	7,2	-	-	-	32	200	6,2	-	-	-	32	200	6,2
PATAGONICA.....	66	229	3,5	-	-	-	-	-	-	66	229	3,4	-	-	-	66	229	3,4
Chubut.....	23	82	3,6	-	-	-	-	-	-	23	82	3,6	-	-	-	23	82	3,6
Neuquén.....	22	75	3,4	-	-	-	-	-	-	22	75	3,4	-	-	-	22	75	3,4
Rio Negro.....	14	53	3,8	-	-	-	-	-	-	14	53	3,8	-	-	-	14	53	3,8
Santa Cruz.....	5	12	2,4	-	-	-	-	-	-	5	12	2,4	-	-	-	5	12	2,4
Tierra del Fuego.....	2	7	3,5	-	-	-	-	-	-	2	7	3,5	-	-	-	2	7	3,5
TOTALES.....	435	1.869	4,3	518	3.457	6,7	20	87	4,3	973	5.413	5,6	12	63	5,2	985	5.476	5,6

Las Secciones de Grupos de las escuelas de todo el país -Edu. Escolar-, están discriminadas en el siguiente Cuadro por grado, dependencia y región. Estos datos corresponden al año 1961.

CUADRO N° 14

E N C U E N T O S D E E N S E Ñ A N T E S

REGIONES	NACIONAL						PROVINCIAL						MUNICIPAL						TOTAL OFICIALES						PRIVADOS						TOTAL GENERAL																							
	1° Inf.	1° Sup.	2°	3°	4°	5°	Total	1° Inf.	1° Sup.	2°	3°	4°	5°	Total	1° Inf.	1° Sup.	2°	3°	4°	5°	Total	1° Inf.	1° Sup.	2°	3°	4°	5°	Total	1° Inf.	1° Sup.	2°	3°	4°	5°	Total																			
CAPITAL FEDERAL.....	1.288	1.198	1.214	1.198	1.130	1.126	6.399	-	-	-	-	-	-	-	2	-	-	-	-	-	-	2	-	-	-	-	-	-	1.290	1.198	1.214	1.198	1.130	1.126	6.401	531	493	481	468	432	392	362	3.339	1.821	1.601	1.695	1.666	1.562	1.600	1.497	11.540			
BONAERENSE.....	901	738	754	759	711	689	5.247	6.933	5.806	5.639	5.328	4.985	4.699	4.383	37.075	-	-	-	-	-	-	-	-	-	-	-	-	-	7.534	6.596	6.393	6.067	5.696	5.348	4.960	42.522	794	738	714	696	660	623	579	4.804	8.630	7.334	7.107	6.783	6.355	5.971	5.547	47.728		
Buenos Aires.....	563	500	475	480	449	432	410	3.127	2.790	2.622	2.522	2.365	2.218	2.112	17.505	-	-	-	-	-	-	-	-	-	-	-	-	-	7.478	6.290	6.085	5.792	5.428	5.078	4.730	40.882	787	729	706	688	652	616	572	4.750	8.165	7.019	6.802	6.480	6.070	5.694	5.302	45.432		
La Plata.....	338	289	279	279	252	227	227	1.810	1.6	1.6	1.6	1.6	1.6	1.6	1.6	-	-	-	-	-	-	-	-	-	-	-	-	-	356	306	297	295	270	270	250	2.040	9	9	8	8	8	7	7	56	165	155	155	155	145	145	145	2.098		
CORDOBA.....	2.463	2.150	2.059	1.983	1.821	1.909	1.274	12.856	2.146	1.782	1.807	1.772	1.515	1.303	1.239	11.642	67	47	41	38	32	28	22	273	-	-	-	-	4.676	3.987	3.907	3.793	3.358	2.917	2.535	25.273	199	187	178	175	171	166	1.251	4.875	4.374	4.085	3.968	3.933	3.088	2.701	23.424			
Catamarca.....	408	357	327	315	289	232	200	2.138	122	110	100	84	61	44	33	554	-	-	-	-	-	-	-	-	-	-	-	-	-	630	467	437	399	350	276	233	2.692	1	1	1	1	1	1	1	531	468	318	400	351	277	234	2.699		
Ciudad Real.....	785	707	691	666	630	573	508	4.770	1.611	1.384	1.397	1.379	1.195	1.058	965	9.529	67	47	41	38	32	28	22	273	-	-	-	-	2.463	2.078	2.129	2.081	1.827	1.659	1.505	11.774	189	177	169	169	164	159	1.196	2.652	2.255	2.232	2.026	1.823	1.654	1.470	11.970			
La Rioja.....	300	275	269	267	241	166	137	1.656	87	59	56	45	32	25	160	-	-	-	-	-	-	-	-	-	-	-	-	-	267	235	225	203	186	166	146	2.116	2	2	2	1	1	1	1	1	1	1	1	1	2.116					
Mendoza.....	970	818	768	735	651	537	419	4.892	346	289	254	253	214	187	156	1.099	-	-	-	-	-	-	-	-	-	-	-	-	-	1.316	1.107	1.046	985	865	774	575	6.591	7	7	6	4	3	3	3	3	3	3	3	3	6.591				
NEUQUEN.....	1.098	968	847	806	744	618	563	5.566	923	848	840	786	704	616	538	5.255	-	-	-	-	-	-	-	-	-	-	-	-	1.981	1.754	1.687	1.594	1.448	1.298	1.101	10.821	74	70	75	68	62	61	479	2.055	1.824	1.762	1.660	1.510	1.383	1.262	11.296			
Rio Negro.....	376	365	385	276	219	227	208	1.927	569	550	524	484	445	390	351	3.233	-	-	-	-	-	-	-	-	-	-	-	-	-	945	828	830	776	694	617	559	5.220	62	61	61	55	48	41	49	307	1.007	885	871	825	742	608	606	5.607	
San Juan.....	363	343	328	312	295	248	206	2.063	80	84	91	78	64	56	39	493	-	-	-	-	-	-	-	-	-	-	-	-	-	995	902	863	831	795	733	673	3.093	11	8	11	10	11	9	12	606	510	456	416	406	390	306	3.094		
SALTA.....	966	821	810	790	741	675	632	5.435	4.553	2.779	2.091	2.090	1.981	1.693	1.581	14.108	-	-	-	-	-	-	-	-	-	-	-	-	-	1.519	1.000	2.804	2.680	2.722	2.368	2.153	19.543	223	399	198	198	188	178	229	17.413	3.742	3.199	3.078	2.920	2.946	2.382	20.956		
Santa Fe.....	365	309	307	292	275	230	203	2.002	1.093	869	805	780	736	693	658	5.164	-	-	-	-	-	-	-	-	-	-	-	-	-	1.479	1.175	1.112	1.072	1.031	923	591	7.166	67	59	60	55	50	49	101	437	1.546	1.237	1.172	1.127	1.061	768	692	7.603	
SUR.....	580	512	503	498	485	445	429	3.433	1.460	1.310	1.286	1.210	1.049	1.000	1.233	8.544	-	-	-	-	-	-	-	-	-	-	-	-	-	2.040	1.822	1.789	1.608	1.711	1.645	1.582	17.377	156	140	138	143	138	133	125	978	2.198	1.952	1.981	1.953	1.849	1.778	1.640	13.393	
TUCUMAN.....	5.756	2.192	2.000	1.816	1.541	1.239	994	12.538	668	566	486	391	304	271	195	3.101	-	-	-	-	-	-	-	-	-	-	-	-	-	1.624	2.778	2.686	2.707	1.845	1.510	1.189	15.632	116	92	78	76	69	60	57	540	3.740	2.870	2.564	2.283	1.914	1.970	1.466	16.187	
Corrientes.....	945	722	641	584	496	369	303	4.061	403	307	236	182	134	119	1.532	-	-	-	-	-	-	-	-	-	-	-	-	-	-	1.349	1.028	877	775	638	503	422	5.593	12	11	12	12	10	9	7	7	1.361	1.040	869	787	650	513	431	5.071	
Chaco.....	812	710	674	621	522	438	347	4.122	253	242	230	203	179	172	154	820	-	-	-	-	-	-	-	-	-	-	-	-	-	1.125	896	813	724	601	511	379	5.012	43	30	21	19	19	14	17	163	1.168	869	834	743	670	525	396	5.179	
Formosa.....	380	361	332	300	257	218	189	2.135	167	100	85	74	69	55	40	590	-	-	-	-	-	-	-	-	-	-	-	-	-	-	373	298	256	223	171	168	93	1.544	17	15	11	10	8	7	6	74	350	313	259	233	179	135	99	1.611
Misiones.....	610	492	493	411	366	313	255	2.900	167	100	85	74	69	55	40	590	-	-	-	-	-	-	-	-	-	-	-	-	-	-	777	595	538	493	435	360	295	1.490	46	36	34	35	30	29	25	233	608	572	520	465	397	320	1.783	
ROSARIO.....	1.507	1.216	1.127	1.021	889	718	569	7.047	1.158	920	826	760	648	535	436	5.061	-	-	-	-	-	-	-	-	-	-	-	-	-	2.669	2.136	1.953	1.781	1.537	1.233	1.005	12.310	48	49	47	46	46	45	40	331	2.713	2.188	2.000	1.827	1.583	1.218	1.055	12.641	
San Luis.....	268	225	200	174	148	129	78	1.200	294	239	218	185	154	107	78	1.275	-	-	-	-	-	-	-	-	-	-	-	-	-	-	562	464	415	359	302	214	156	2.475	5	5	3	3	5	4	5	30	587	469	421	382	307	215	161	2.511
Santa Cruz.....	552	457	432	385	326	257	197	2.606	278	217	203	184	156	127	104	1.580	-	-	-	-	-	-	-	-	-	-	-	-	-	-	830	674	635	599	482	381	303	3.079	16	17	16	14	14	13	16	166	746	601	551	496	397	337	1.911	
Santiago.....	687	534	495	462	415	354	294	3.241	586	464	405	391	338	281	254	2.719	-	-	-	-	-	-	-	-	-	-	-	-	-	-	1.473	990	980	893	753	635	519	3.040	27	27	29	29	29	29	29	1.300	1.039	938	882	780	663	577	6.111	
TIERRA DEL FUEGO.....	836	681	629	547	472	376	322	3.868	-	-	-	-	-	-	-	-	-	-	-	-	-	-	-	-	-	-	-	-	-	-	538	484	469	447	472	376	322	3.868	46	40	41	35	40	37	37	279	884	784	670	565	512	413	399	4.147
Chubut.....	248	181	166	148	126	108	94	1.042	-	-	-	-	-	-	-	-	-	-	-	-	-	-	-	-	-	-	-	-	-	-	538	484	469	447	472	376	322	3.868	46	40	41	35	40	37	37	279	884	784	670	565	512	413	399	4.147
Entre Rios.....	214	193	177	145	118	86	64	1.016	-	-	-	-	-	-	-	-	-	-	-	-	-	-	-	-	-	-	-	-	-	-	219	181	166	148	126	108	94	1.042	12	11	11	10	9	9	9	72	238							

Las Secciones de Escuelas para Adultos, correspondientes al año 1961, han sido clasificadas en el Cuadro siguiente, según regiones y dependencias.-

CUADRO N° 15

REGIONES	NACIONAL							PROVINCIAL							MUNICIPAL							TOTAL OFICIALES							PRIVADOS							TOTAL GENERAL						
	SECCIONES																																									
	1a.	2a.	3a.	4a.	5a.	6a.	Total	1a.	2a.	3a.	4a.	5a.	6a.	Total	1a.	2a.	3a.	4a.	5a.	6a.	Total	1a.	2a.	3a.	4a.	5a.	6a.	Total	1a.	2a.	3a.	4a.	5a.	6a.	Total	1a.	2a.	3a.	4a.	5a.	6a.	Total
CAPITAL FEDERAL.....	31	177	22	295	164	203	892	-	-	-	-	-	-	-	-	-	-	-	-	-	-	31	177	22	295	164	203	892	6	8	8	7	7	9	45	37	185	30	302	171	212	937
BONAERENSE.....	108	45	19	7	8	12	199	193	183	208	293	390	-	1.267	-	-	-	-	-	-	-	301	228	227	300	398	12	1.466	-	-	-	-	-	-	-	301	228	227	300	398	12	1.466
Buenos Aires.....	98	39	13	2	3	4	159	193	183	208	293	390	-	1.267	-	-	-	-	-	-	-	291	222	221	295	393	4	1.426	-	-	-	-	-	-	-	291	222	221	295	393	4	1.426
La Pampa.....	10	6	6	5	5	8	40	-	-	-	-	-	-	-	-	-	-	-	-	-	-	10	6	6	5	5	8	40	-	-	-	-	-	-	-	10	6	6	5	5	8	40
CENTRO.....	36	32	5	3	1	1	78	36	41	42	48	58	65	290	2	3	6	9	11	11	42	74	76	53	60	70	77	410	-	-	-	-	-	-	-	74	76	53	60	70	77	410
Catamarca.....	6	3	-	-	-	-	9	5	6	1	1	1	-	14	-	-	-	-	-	-	-	11	9	1	1	1	-	23	-	-	-	-	-	-	-	11	9	1	1	1	-	23
Córdoba.....	22	14	4	3	1	1	45	25	30	35	43	54	60	247	2	3	6	9	11	11	42	49	47	45	55	66	72	334	-	-	-	-	-	-	-	49	47	45	55	66	72	334
La Rioja.....	5	8	1	-	-	-	14	5	4	6	4	3	5	27	-	-	-	-	-	-	-	10	12	7	4	3	5	41	-	-	-	-	-	-	-	10	12	7	4	3	5	41
Santiago del Estero.....	3	7	-	-	-	-	10	1	1	-	-	-	-	2	-	-	-	-	-	-	-	4	8	-	-	-	-	12	-	-	-	-	-	-	-	4	8	-	-	-	-	12
CUYO.....	33	19	5	-	-	-	57	70	67	72	80	86	97	472	5	7	7	8	8	10	45	108	93	84	88	94	107	574	-	-	-	-	-	-	-	108	93	84	89	95	109	578
Mendoza.....	23	15	3	-	-	-	41	33	34	36	37	41	43	224	5	7	7	8	8	10	45	61	56	46	45	49	53	310	-	-	-	-	-	-	-	61	56	46	45	49	53	310
San Juan.....	3	2	-	-	-	-	5	22	24	28	35	38	44	191	-	-	-	-	-	-	-	25	26	28	35	38	44	196	-	-	-	-	-	-	-	25	26	28	35	39	46	200
San Luis.....	7	2	2	-	-	-	11	15	9	8	8	7	10	57	-	-	-	-	-	-	-	22	11	10	8	7	10	68	-	-	-	-	-	-	-	22	11	10	8	7	10	68
LITORAL.....	52	18	5	2	-	-	77	82	68	68	73	100	126	517	-	-	-	-	-	-	-	134	86	73	75	100	126	594	1	1	1	1	1	1	6	135	87	74	76	101	127	600
Entre Ríos.....	35	11	2	1	-	-	49	43	31	26	36	40	47	223	-	-	-	-	-	-	-	78	42	28	37	40	47	272	-	-	-	-	-	-	-	78	42	28	37	40	47	272
Santa Fe.....	17	7	3	1	-	-	28	39	37	42	37	60	79	294	-	-	-	-	-	-	-	56	44	45	38	60	79	322	1	1	1	1	1	1	6	57	45	46	39	61	80	328
NORDESTE.....	81	46	34	40	37	46	284	59	58	63	61	69	26	336	-	-	-	-	-	-	-	140	104	97	101	106	72	620	1	1	1	1	2	2	8	141	105	98	102	108	74	628
Corrientes.....	43	11	3	1	1	-	59	38	38	42	39	46	-	203	-	-	-	-	-	-	-	81	49	45	40	47	-	262	-	-	-	-	-	-	-	81	49	45	40	47	-	262
Chaco.....	13	14	13	16	15	19	90	17	15	15	15	17	19	98	-	-	-	-	-	-	-	30	29	28	31	32	38	188	1	1	1	1	2	2	8	31	30	29	32	34	40	196
Formosa.....	13	14	12	16	13	17	85	-	-	-	-	-	-	-	-	-	-	-	-	-	-	13	14	12	16	13	17	85	-	-	-	-	-	-	-	13	14	12	16	13	17	85
Misiones.....	12	7	6	7	8	10	50	4	5	6	7	6	7	35	-	-	-	-	-	-	-	16	12	12	14	14	17	85	-	-	-	-	-	-	-	16	12	12	14	14	17	85
NOROESTE.....	27	17	4	3	1	1	53	114	85	78	99	94	105	575	-	-	-	-	-	-	-	141	102	82	102	95	106	628	-	-	-	-	-	-	-	141	102	82	102	95	106	628
Jujuy.....	6	5	-	-	-	-	11	46	21	21	25	24	23	160	-	-	-	-	-	-	-	52	26	21	25	24	23	171	-	-	-	-	-	-	-	52	26	21	25	24	23	171
Salta.....	12	8	1	-	-	-	21	43	35	35	39	41	43	236	-	-	-	-	-	-	-	55	43	36	39	41	43	257	-	-	-	-	-	-	-	55	43	36	39	41	43	257
Tucumán.....	9	4	3	3	1	1	21	25	29	22	35	29	39	179	-	-	-	-	-	-	-	34	33	25	38	30	40	200	-	-	-	-	-	-	-	34	33	25	38	30	40	200
PATAGONICA.....	53	44	32	32	26	42	229	-	-	-	-	-	-	-	-	-	-	-	-	-	-	53	44	32	32	26	42	229	-	-	-	-	-	-	-	53	44	32	32	26	42	229
Chubut.....	16	14	11	13	10	18	82	-	-	-	-	-	-	-	-	-	-	-	-	-	-	16	14	11	13	10	18	82	-	-	-	-	-	-	-	16	14	11	13	10	18	82
Neuquén.....	22	14	9	9	8	13	75	-	-	-	-	-	-	-	-	-	-	-	-	-	-	22	14	9	9	8	13	75	-	-	-	-	-	-	-	22	14	9	9	8	13	75
Río Negro.....	9	10	8	9	7	10	53	-	-	-	-	-	-	-	-	-	-	-	-	-	-	9	10	8	9	7	10	53	-	-	-	-	-	-	-	9	10	8	9	7	10	53
Santa Cruz.....	3	3	3	1	1	1	12	-	-	-	-	-	-	-	-	-	-	-	-	-	-	3	3	3	1	1	1	12	-	-	-	-	-	-	-	3	3	3	1	1	1	12
Tierra del Fuego.....	3	3	1	-	-	-	7	-	-	-	-	-	-	-	-	-	-	-	-	-	-	3	3	1	-	-	-	7	-	-	-	-	-	-	-	3	3	1	-	-	-	7
TOTALES.....	421	398	126	382	237	305	1.869	554	502	531	654	797	419	3.457	7	10	13	17	19	21	87	982	910	670	1.053	1.053	745	5.413	8	10	10	10	11	14	63	990	920	680	1.063	1.064	759	5.476

A continuación se presenta un Cuadro Resumen de los alumnos matriculados en la Enseñanza Primaria, año 1961- clasificados según sexo y dependencia.-

CUADRO N° 16

A L U M N O S

REGIONES	NACIONALES			PROVINCIALES			MUNICIPALES			TOTAL OFICIALES			PRIVADOS			TOTALES		
	Var.	Muj.	Total	Var.	Muj.	Total	Var.	Muj.	Total	Var.	Muj.	Total	Var.	Muj.	Total	Var.	Muj.	Total
CAPITAL FEDERAL.....	105.471	101.227	206.698	-	-	-	6	2	8	105.477	101.229	206.706	42.497	47.136	89.633	147.974	148.365	296.339
BONAERENSE.....	49.464	44.654	94.118	377.699	338.101	715.800	-	-	-	427.163	382.755	809.918	57.697	72.240	129.937	484.860	454.995	939.855
Buenos Aires.....	38.078	34.004	72.082	377.156	337.636	714.792	-	-	-	415.234	371.640	786.874	57.335	71.424	128.759	472.569	443.064	915.633
La Pampa.....	11.386	10.650	22.036	543	465	1.008	-	-	-	11.929	11.115	23.044	362	816	1.178	12.291	11.931	24.222
CENTRO.....	104.037	93.227	197.264	107.067	98.511	205.578	4.654	3.845	8.499	215.758	195.583	411.341	15.956	21.719	37.675	231.714	217.302	449.016
Catamarca.....	16.038	14.099	30.137	4.669	4.809	9.478	-	-	-	20.707	18.908	39.615	-	189	189	20.707	19.097	39.804
Córdoba.....	36.671	32.711	69.382	80.706	73.314	154.020	4.654	3.845	8.499	122.031	109.870	231.901	15.421	20.704	36.125	137.452	130.574	268.026
La Rioja.....	11.104	9.939	21.043	3.812	3.835	7.647	-	-	-	14.916	13.774	28.690	121	62	183	15.037	13.836	28.873
Santiago del Estero.....	40.224	36.478	76.702	17.880	16.553	34.433	-	-	-	58.104	53.031	111.135	414	764	1.178	58.518	53.795	112.313
CUTO.....	48.053	43.982	92.035	70.032	65.774	135.806	724	48	772	118.809	109.804	228.613	7.064	6.846	13.910	125.873	116.650	242.523
Mendoza.....	19.994	18.158	38.152	43.778	41.484	85.262	724	48	772	64.496	59.690	124.186	5.525	5.624	11.149	70.021	65.314	135.335
San Juan.....	16.468	15.741	32.209	19.794	18.105	37.899	-	-	-	36.262	33.846	70.108	1.157	1.222	2.379	37.419	35.068	72.487
San Luis.....	11.591	10.083	21.674	6.460	6.185	12.645	-	-	-	18.051	16.268	34.319	382	-	382	18.433	16.268	34.702
LITORAL.....	44.773	39.004	83.777	145.696	120.196	265.892	-	-	-	190.469	159.200	349.669	14.948	28.557	43.505	205.417	187.757	393.174
Entre Rios.....	18.068	15.162	33.230	51.492	43.133	94.625	-	-	-	69.560	58.295	127.855	3.025	6.933	9.958	72.585	65.228	137.813
Santa Fe.....	26.705	23.842	50.547	94.204	77.063	171.267	-	-	-	120.909	100.905	221.814	11.923	21.624	33.547	132.832	122.529	255.361
NORDESTE.....	128.341	111.836	240.177	38.010	33.498	71.508	-	-	-	166.351	145.334	311.685	6.429	8.749	15.178	172.780	154.083	326.863
Corrientes.....	39.671	33.416	73.087	22.022	20.625	42.647	-	-	-	61.693	54.041	115.734	1.044	1.170	2.214	62.737	55.211	117.948
Chaco.....	40.470	36.078	76.548	8.594	6.522	15.116	-	-	-	49.064	42.600	91.664	1.815	2.828	4.643	50.879	45.428	96.307
Formosa.....	17.574	14.942	32.516	1.504	1.331	2.835	-	-	-	19.078	16.273	35.351	535	1.462	1.997	19.613	17.735	37.348
Misiones.....	30.626	27.400	58.026	5.890	5.020	10.910	-	-	-	36.516	32.420	68.936	3.035	3.289	6.324	39.551	35.709	75.260
NOROESTE.....	65.655	59.548	125.203	75.430	70.473	145.903	-	-	-	141.085	130.021	271.106	3.881	6.682	10.563	144.966	136.703	281.669
Jujuy.....	10.712	9.618	20.330	15.670	14.318	29.988	-	-	-	26.382	23.936	50.318	397	742	1.139	26.779	24.678	51.457
Salta.....	22.607	20.168	42.775	19.703	18.370	38.073	-	-	-	42.310	38.538	80.848	1.229	2.055	3.284	43.539	40.593	84.132
Tucumán.....	32.336	29.762	62.098	40.097	37.785	77.842	-	-	-	72.393	67.547	139.940	2.255	3.885	6.140	74.648	72.432	146.080
PATAGONICA.....	38.613	35.221	73.834	-	-	-	-	-	-	38.613	35.221	73.834	3.679	3.763	7.442	42.292	38.984	81.276
Chubut.....	9.771	9.224	18.995	-	-	-	-	-	-	9.771	9.224	18.995	1.132	1.146	2.278	10.903	10.370	21.273
Neuquén.....	10.853	9.624	20.477	-	-	-	-	-	-	10.853	9.624	20.477	191	203	394	11.044	9.827	20.871
Rio Negro.....	15.396	14.113	29.509	-	-	-	-	-	-	15.396	14.113	29.509	1.206	1.348	2.554	16.602	15.461	32.063
Santa Cruz.....	2.122	2.031	4.153	-	-	-	-	-	-	2.122	2.031	4.153	796	753	1.549	2.918	2.784	5.702
Tierra del Fuego.....	471	229	700	-	-	-	-	-	-	471	229	700	354	313	667	825	542	1.367
TOTALES.....	584.407	528.699	1.113.106	813.934	726.553	1.540.487	9.384	3.895	9.279	1.408.725	1.259.147	2.662.872	152.151	195.692	347.843	1.555.876	1.454.839	3.010.715

Los 2.921.365 alumnos matriculados en las escuelas primarias - edad escolar - durante el año 1961, se han clasificado por sexo y dependencia

C U A D R O N° 1 7

A L U M N O S

REGIONES:	Nacionales			Provinciales			Municipales			Total Oficiales			Privados			TOTALES		
	Var.	Muj.	Total	Var.	Muj.	Total	Var.	Muj.	Total	Var.	Muj.	Total	Var.	Muj.	Total	Var.	Muj.	Total
CAPITAL FEDERAL.....	98.641	95.645	194.286	-	-	-	6	2	8	98.647	95.647	194.294	42.305	46.999	89.304	140.952	142.646	283.598
BONAERENSE.....	45.355	44.483	89.838	362.202	334.369	696.571	-	-	-	407.557	378.852	786.409	57.697	72.240	129.937	465.254	451.092	916.346
Buenos Aires.....	34.403	33.949	68.352	361.659	333.904	695.563	-	-	-	396.062	367.853	763.915	57.335	71.424	128.759	453.397	439.277	892.674
La Pampa.....	10.952	10.534	21.486	543	465	1.008	-	-	-	11.495	10.999	22.494	362	816	1.178	11.857	11.815	23.672
CENTRO.....	102.405	93.173	195.578	103.121	98.235	201.356	4.091	3.788	7.879	209.617	195.196	404.813	15.956	21.719	37.675	225.573	216.915	442.488
Catamarca.....	15.817	14.099	29.916	4.502	4.809	9.311	-	-	-	20.319	18.908	39.227	-	189	189	20.319	19.097	39.416
Córdoba.....	35.831	32.657	68.488	77.255	73.121	150.376	4.091	3.788	7.879	117.177	109.566	226.743	15.421	20.704	36.125	132.598	130.270	262.868
La Rioja.....	10.819	9.939	20.758	3.519	3.752	7.271	-	-	-	14.338	13.691	28.029	121	62	183	14.459	13.753	28.212
Santiago del Estero.....	39.938	36.478	76.416	17.845	16.553	34.398	-	-	-	57.783	53.031	110.814	414	764	1.178	58.197	53.795	111.992
CUYO.....	46.869	43.982	90.851	64.875	65.199	130.074	-	-	-	111.744	109.181	220.925	6.969	6.816	13.785	118.713	115.997	234.710
Mendoza.....	19.124	18.158	37.282	41.843	41.150	82.993	-	-	-	60.967	59.308	120.275	5.525	5.624	11.149	66.492	64.932	131.424
San Juan.....	16.372	15.741	32.113	17.142	17.970	35.112	-	-	-	33.514	33.711	67.225	1.062	1.192	2.254	34.576	34.903	69.479
San Luis.....	11.373	10.083	21.456	5.890	6.079	11.969	-	-	-	17.263	16.162	33.425	382	-	382	17.645	16.162	33.807
LITORAL.....	42.779	39.004	81.783	139.413	119.084	258.497	-	-	-	182.192	158.088	340.280	14.948	28.286	43.234	197.140	186.374	383.514
Entre Ríos.....	16.698	15.162	31.860	49.449	42.849	92.298	-	-	-	66.147	58.011	124.158	3.025	6.933	9.958	69.172	64.944	134.116
Santa Fe.....	26.081	23.842	49.923	89.964	76.235	166.199	-	-	-	116.045	100.077	216.122	11.923	21.353	33.276	127.968	121.430	249.398
NORDESTE.....	122.879	110.504	233.383	33.812	31.924	65.736	-	-	-	156.691	142.428	299.119	6.341	8.677	15.018	163.032	151.105	314.137
Corrientes.....	38.048	33.416	71.464	19.418	19.661	39.079	-	-	-	57.466	53.077	110.543	1.044	1.170	2.214	58.510	54.247	112.757
Chaco.....	38.977	35.541	74.518	7.475	6.048	13.523	-	-	-	46.452	41.589	88.041	1.727	2.756	4.483	48.179	44.345	92.524
Formosa.....	16.037	14.508	30.545	1.504	1.331	2.835	-	-	-	17.541	15.839	33.380	535	1.462	1.997	18.076	17.301	35.377
Misiones.....	29.817	27.039	56.856	5.415	4.884	10.299	-	-	-	35.232	31.923	67.155	3.035	3.289	6.324	38.267	35.212	73.479
NOROESTE.....	64.662	59.432	124.094	68.393	66.603	134.996	-	-	-	133.055	126.035	259.090	3.881	6.682	10.563	136.936	132.717	269.653
Jujuy.....	10.480	9.618	20.098	14.066	13.240	27.306	-	-	-	24.546	22.858	47.404	397	742	1.139	24.943	23.600	48.543
Salta.....	22.173	20.168	42.341	16.491	16.131	32.622	-	-	-	38.664	36.299	74.963	1.229	2.055	3.284	39.893	38.354	78.247
Tucumán.....	32.009	29.646	61.655	37.836	37.232	75.068	-	-	-	69.845	66.878	136.723	2.255	3.885	6.140	72.100	70.763	142.863
PATAGONICA.....	35.238	34.239	69.477	-	-	-	-	-	-	35.238	34.239	69.477	3.679	3.763	7.442	38.917	38.002	76.919
Chubut.....	8.732	8.768	17.500	-	-	-	-	-	-	8.732	8.768	17.500	1.132	1.146	2.278	9.864	9.914	19.778
Neuquén.....	9.542	9.353	18.895	-	-	-	-	-	-	9.542	9.353	18.895	191	203	394	9.733	9.556	19.289
Río Negro.....	14.726	13.883	28.609	-	-	-	-	-	-	14.726	13.883	28.609	1.206	1.348	2.554	15.932	15.231	31.163
Santa Cruz.....	1.937	2.006	3.943	-	-	-	-	-	-	1.937	2.006	3.943	796	753	1.549	2.733	2.759	5.492
Tierra del Fuego.....	301	229	530	-	-	-	-	-	-	301	229	530	354	313	667	655	542	1.197
TOTALES.....	558.828	520.462	1.079.290	771.816	715.414	1.487.230	4.097	3.790	7.887	1.334.741	1.239.666	2.574.407	151.776	195.182	346.958	1.486.517	1.434.848	2.921.365

La inscripción en las escuelas para adultos en el año 1961, que alcanzó a 89.350 alumnos, se ha discriminado según sexo y dependencia en el cuadro que a continuación se incluye.

C U A D R O N° 18

A L U M N O S

REGIONES :	Nacionales			Provinciales			Municipales			Total Oficiales			Privados			TOTAL GENERAL		
	Var.	Muj.	Total	Var.	Muj.	Total	Var.	Muj.	Total	Var.	Muj.	Total	Var.	Muj.	Total	Var.	Muj.	Total
CAPITAL FEDERAL.....	6.830	5.582	12.412	-	-	-	-	-	-	6.830	5.582	12.412	192	137	329	7.022	5.719	12.741
BONAERENSE.....	4.109	171	4.280	15.497	3.732	19.229	-	-	-	19.606	3.903	23.509	-	-	-	19.606	3.903	23.509
Buenos Aires.....	3.675	55	3.730	15.497	3.732	19.229	-	-	-	19.172	3.787	22.959	-	-	-	19.172	3.787	22.959
La Pampa.....	434	116	550	-	-	-	-	-	-	434	116	550	-	-	-	434	116	550
CENTRO.....	1.632	54	1.686	3.946	276	4.222	563	57	620	6.141	387	6.528	-	-	-	6.141	387	6.528
Catamarca.....	221	-	221	167	-	167	-	-	-	388	-	388	-	-	-	388	-	388
Córdoba.....	840	54	894	3.451	193	3.644	563	57	620	4.854	304	5.158	-	-	-	4.854	304	5.158
La Rioja.....	285	-	285	293	83	376	-	-	-	578	83	661	-	-	-	578	83	661
Santiago del Estero.....	286	-	286	35	-	35	-	-	-	321	-	321	-	-	-	321	-	321
CUYO.....	1.184	-	1.184	5.157	575	5.732	724	48	772	7.065	623	7.688	95	30	125	7.160	653	7.813
Mendoza.....	870	-	870	1.935	334	2.269	724	48	772	3.529	382	3.911	-	-	-	3.529	382	3.911
San Juan.....	96	-	96	2.652	135	2.787	-	-	-	2.748	135	2.883	95	30	125	2.843	165	3.008
San Luis.....	218	-	218	570	106	676	-	-	-	788	106	894	-	-	-	788	106	894
LITORAL.....	1.994	-	1.994	6.283	1.112	7.395	-	-	-	8.277	1.112	9.389	-	271	271	8.277	1.383	9.640
Entre Ríos.....	1.370	-	1.370	2.043	284	2.327	-	-	-	3.413	284	3.697	-	-	-	3.413	284	3.697
Santa Fe.....	624	-	624	4.240	828	5.068	-	-	-	4.864	828	5.692	-	271	271	4.864	1.099	5.963
NORDESTE.....	5.462	1.332	6.794	4.198	1.574	5.772	-	-	-	9.660	2.906	12.566	88	72	160	9.748	2.978	12.726
Corrientes.....	1.623	-	1.623	2.604	964	3.568	-	-	-	4.227	964	5.191	-	-	-	4.227	964	5.191
Chaco.....	1.493	537	2.030	1.119	474	1.593	-	-	-	2.612	1.011	3.623	88	72	160	2.700	1.083	3.783
Formosa.....	1.537	434	1.971	-	-	-	-	-	-	1.537	434	1.971	-	-	-	1.537	434	1.971
Misiones.....	809	361	1.170	475	136	611	-	-	-	1.284	497	1.781	-	-	-	1.284	497	1.781
NOROESTE.....	993	116	1.109	7.037	3.870	10.907	-	-	-	8.030	3.986	12.016	-	-	-	8.030	3.986	12.016
Jujuy.....	232	-	232	1.604	1.078	2.682	-	-	-	1.836	1.078	2.914	-	-	-	1.836	1.078	2.914
Salta.....	434	-	434	3.212	2.239	5.451	-	-	-	3.646	2.239	5.885	-	-	-	3.646	2.239	5.885
Tucumán.....	327	116	443	2.221	553	2.774	-	-	-	2.548	669	3.217	-	-	-	2.548	669	3.217
PATAGÓNICA.....	3.375	982	4.357	-	-	-	-	-	-	3.375	982	4.357	-	-	-	3.375	982	4.357
Chubut.....	1.039	456	1.495	-	-	-	-	-	-	1.039	456	1.495	-	-	-	1.039	456	1.495
Neuquén.....	1.311	271	1.582	-	-	-	-	-	-	1.311	271	1.582	-	-	-	1.311	271	1.582
Río Negro.....	670	230	900	-	-	-	-	-	-	670	230	900	-	-	-	670	230	900
Santa Cruz.....	185	25	210	-	-	-	-	-	-	185	25	210	-	-	-	185	25	210
Tierra del Fuego.....	170	-	170	-	-	-	-	-	-	170	-	170	-	-	-	170	-	170
TOTALES.....	25.579	8.237	33.816	42.118	11.139	53.257	1.287	105	1.392	68.984	19.481	88.465	375	510	885	69.359	19.991	89.350

Los alumnos matriculados en el año 1961 - edad escolar - se han agrupado en el siguiente resumen, según sexo, grado y dependencia.-

CUADRO N° 19

DEPENDENCIA	SEXO	A L U M N O S							T O T A L
		1° Inf.	1° Sup.	2° Grado	3er.Grado	4° Grado	5° Grado	6° Gmdo	
NACIONALES	Total	294.278	194.774	165.970	139.381	112.502	94.338	78.047	1.079.290
	Varones	156.841	102.658	86.102	71.623	56.605	47.129	37.870	558.828
	Mujeres	137.437	92.116	79.868	67.758	55.897	47.209	40.177	520.462
PROVINCIALES	Total	340.787	250.664	231.441	209.437	176.923	152.220	125.758	1.487.230
	Varones	182.225	132.922	120.262	108.733	89.863	76.393	61.418	771.816
	Mujeres	158.562	117.742	111.179	100.704	87.060	75.827	64.340	715.414
MUNICIPALES	Total	2.381	1.470	1.221	1.075	782	589	369	7.887
	Varones	1.317	723	601	594	388	287	187	4.097
	Mujeres	1.064	747	620	481	394	302	182	3.790
TOTAL OFICIALES	Total	637.446	446.908	398.632	349.893	290.207	247.147	204.174	2.574.407
	Varones	340.383	236.303	206.965	180.950	146.856	123.809	99.475	1.334.741
	Mujeres	297.063	210.605	191.667	168.943	143.351	123.338	104.699	1.239.666
PRIVADAS	Total	64.793	54.461	53.110	50.585	45.376	41.486	37.147	346.958
	Varones	28.879	24.047	23.171	22.108	19.725	18.040	15.806	151.776
	Mujeres	35.914	30.414	29.939	28.477	25.651	23.446	21.341	195.182
TOTAL GENERAL	Total	702.239	501.369	451.742	400.478	335.583	288.633	241.321	2.921.365
	Varones	369.262	260.350	230.136	203.058	166.581	141.849	115.281	1.486.517
	Mujeres	332.977	241.019	221.606	197.420	169.002	146.784	126.040	1.434.848

Corresponde este Cuadro Resumen al año 1961.

Las cifras que siguen pertenecen a alumnos en Edad Post-Escolar, clasificados por regiones, dependencia y sexo.

CUADRO N° 20

DEPENDENCIA	SEXO	A L U M N O S						T O T A L
		1ra. Sección	2da. Sección	3ra. Sección	4ta. Sección	5ta. Sección	6ta. Sección	
NACIONALES	TOTAL	9.847	6.729	2.371	5.293	4.276	5.300	33.816
	Varones	9.134	5.247	1.880	3.095	2.807	3.416	25.579
	Mujeres	713	1.482	491	2.198	1.469	1.884	8.237
PROVINCIALES	TOTAL	7.236	6.653	8.322	10.267	13.849	6.930	53.257
	Varones	4.936	5.180	6.677	8.338	11.342	5.645	42.118
	Mujeres	2.300	1.473	1.645	1.929	2.507	1.285	11.139
MUNICIPALES	TOTAL	56	97	137	257	406	439	1.392
	Varones	53	93	129	236	366	410	1.287
	Mujeres	3	4	8	21	40	29	105
TOTAL OFICIALES	TOTAL	17.139	13.479	10.830	15.817	18.531	12.669	88.465
	Varones	14.123	10.520	8.686	11.669	14.515	9.471	68.984
	Mujeres	3.016	2.959	2.144	4.148	4.016	3.198	19.481
PRIVADAS	TOTAL	110	154	108	137	167	209	885
	Varones	17	26	31	70	99	132	375
	Mujeres	93	128	77	67	68	77	510
TOTAL GENERAL	TOTAL	17.249	13.633	10.938	15.954	18.698	12.878	89.350
	Varones	14.140	10.546	8.717	11.739	14.614	9.603	69.359
	Mujeres	3.109	3.087	2.221	4.215	4.084	3.275	19.991

En el siguiente resumen - edad escolar - año 1961 - se dan a conocer las cifras del número de alumnos matriculados por sexo, grado y región.

C U A D R O N° 2 1

A L U M N O S

REGIONES:	1° Inferior		1° Superior		2° Grado		3er. Grado		4° Grado		5° Grado		6° Grado		T O T A L E S		
	Var.	Muj.	Var.	Muj.	Var.	Muj.	Var.	Muj.	Var.	Muj.	Var.	Muj.	Var.	Muj.	Var.	Muj.	Total
CAPITAL FEDERAL.....	23.786	23.154	20.940	20.803	21.269	21.451	20.617	21.044	18.025	18.944	19.157	19.438	17.158	17.812	140.952	142.646	283.598
BONARENSE.....	99.642	89.764	77.892	72.540	73.317	70.489	66.534	64.513	57.010	57.987	49.526	51.039	41.333	44.760	465.254	451.092	916.346
Buenos Aires.....	96.844	87.193	75.868	70.602	71.551	68.753	64.922	62.911	55.603	56.513	48.276	49.727	40.333	43.578	453.397	439.277	892.674
La Pampa.....	2.798	2.571	2.024	1.938	1.766	1.736	1.612	1.602	1.407	1.474	1.250	1.312	1.000	1.162	11.857	11.615	23.672
CENTRO.....	60.374	54.159	40.032	37.200	34.910	33.418	30.275	29.642	24.578	24.818	19.583	20.700	15.821	16.978	225.573	216.915	442.488
Catamarca.....	5.672	5.207	3.873	3.453	3.131	2.877	2.647	2.525	2.144	2.087	1.590	1.648	1.262	1.300	20.319	19.097	39.416
Córdoba.....	31.642	28.493	21.710	20.797	20.294	19.915	18.808	18.714	15.955	16.393	13.045	14.032	11.144	12.126	132.598	130.270	262.868
La Rioja.....	3.756	3.339	2.734	2.517	2.356	2.233	2.008	1.894	1.578	1.570	1.270	1.371	757	829	14.459	13.753	28.212
Santiago del Estero.....	19.304	17.120	11.715	10.433	9.129	8.393	6.812	6.509	4.901	4.968	3.678	3.649	2.658	2.723	58.197	53.795	111.992
CUC.....	29.623	26.824	22.942	19.024	18.653	18.434	16.387	16.086	13.294	13.801	11.098	11.926	8.716	9.902	118.713	115.997	234.710
Mendoza.....	15.666	14.183	11.447	10.472	10.517	10.537	9.445	9.250	7.575	7.812	6.547	6.868	5.295	5.810	66.492	64.932	131.424
San Juan.....	8.976	8.363	6.332	5.766	5.559	5.506	4.622	4.729	3.794	4.161	2.998	3.509	2.295	2.869	34.576	34.903	69.479
San Luis.....	4.981	4.278	3.163	2.786	2.577	2.351	2.320	2.107	1.925	1.828	1.553	1.549	1.126	1.223	17.645	16.162	33.807
LITORAL.....	45.741	40.191	33.274	29.950	29.848	28.016	28.422	26.727	23.359	22.611	20.409	20.670	16.087	18.209	197.140	186.374	383.514
Entre Ríos.....	17.737	14.626	12.626	11.013	10.563	10.496	10.305	9.612	7.358	7.491	6.274	6.716	4.309	4.990	69.172	64.944	134.116
Santa Fe.....	28.004	25.565	20.648	18.937	19.285	17.520	18.117	17.115	16.001	15.120	14.135	13.954	11.778	13.219	127.968	121.430	249.398
NORDESTE.....	56.540	49.549	33.783	29.852	24.707	23.059	18.509	17.504	13.111	13.336	9.623	9.994	6.759	7.811	163.032	151.105	314.137
Corrientes.....	20.843	18.093	12.145	10.394	8.491	8.228	6.524	6.190	4.565	4.831	3.433	3.704	2.509	2.807	58.510	54.247	112.757
Chaco.....	16.030	14.181	10.222	8.959	7.380	6.794	5.529	5.181	4.034	3.909	2.905	2.944	2.079	2.377	48.179	44.345	92.524
Formosa.....	6.309	5.624	3.802	3.459	2.831	2.661	2.097	2.087	1.421	1.516	1.013	1.121	603	833	18.076	17.301	35.377
Misiones.....	13.358	11.651	7.614	7.040	6.005	5.376	4.359	4.046	3.091	3.080	2.272	2.225	1.568	1.794	38.267	35.212	73.479
NOROESTE.....	41.449	38.334	26.035	24.494	21.205	20.763	17.629	17.045	13.480	13.743	9.734	10.078	7.404	8.260	136.936	132.717	269.653
Jujuy.....	7.917	7.483	4.774	4.419	3.846	3.590	3.203	2.832	2.352	2.306	1.656	1.716	1.195	1.254	24.943	23.600	48.543
Salta.....	12.640	11.389	7.565	6.987	6.226	6.001	4.987	4.737	3.762	3.944	2.683	2.939	2.030	2.347	39.893	38.354	78.247
Tucumán.....	20.892	19.452	13.696	13.088	11.133	11.172	9.439	9.476	7.366	7.493	5.395	5.423	4.179	4.659	72.100	70.763	142.863
PATAGONICA.....	12.107	11.002	7.452	7.156	6.227	5.976	4.685	4.859	3.724	3.762	2.719	2.939	2.003	2.308	38.917	38.002	76.919
Chubut.....	3.026	2.752	1.905	1.813	1.496	1.521	1.200	1.296	997	1.057	690	802	550	673	9.864	9.914	19.778
Neuquén.....	3.348	2.983	1.909	1.894	1.563	1.500	1.157	1.184	829	889	545	673	381	433	9.733	9.556	19.289
Río Negro.....	4.832	4.484	3.031	2.824	2.606	2.436	1.896	1.885	1.543	1.460	1.182	1.165	842	977	15.932	15.231	31.163
Santa Cruz.....	725	669	482	509	459	436	409	409	289	294	239	252	179	190	2.733	2.759	5.492
Tierra del Fuego.....	175	114	125	116	103	83	72	85	66	62	63	47	51	35	655	542	1.197
TOTALES.....	369.262	332.977	260.350	241.019	230.136	221.606	203.058	197.420	166.581	169.002	141.849	146.784	115.281	126.040	1.486.517	1.434.848	2.921.365

ENSEÑANZA PRIMARIA

Alumnos en Edad Escolar

Inscripción por Grado

Año 1961

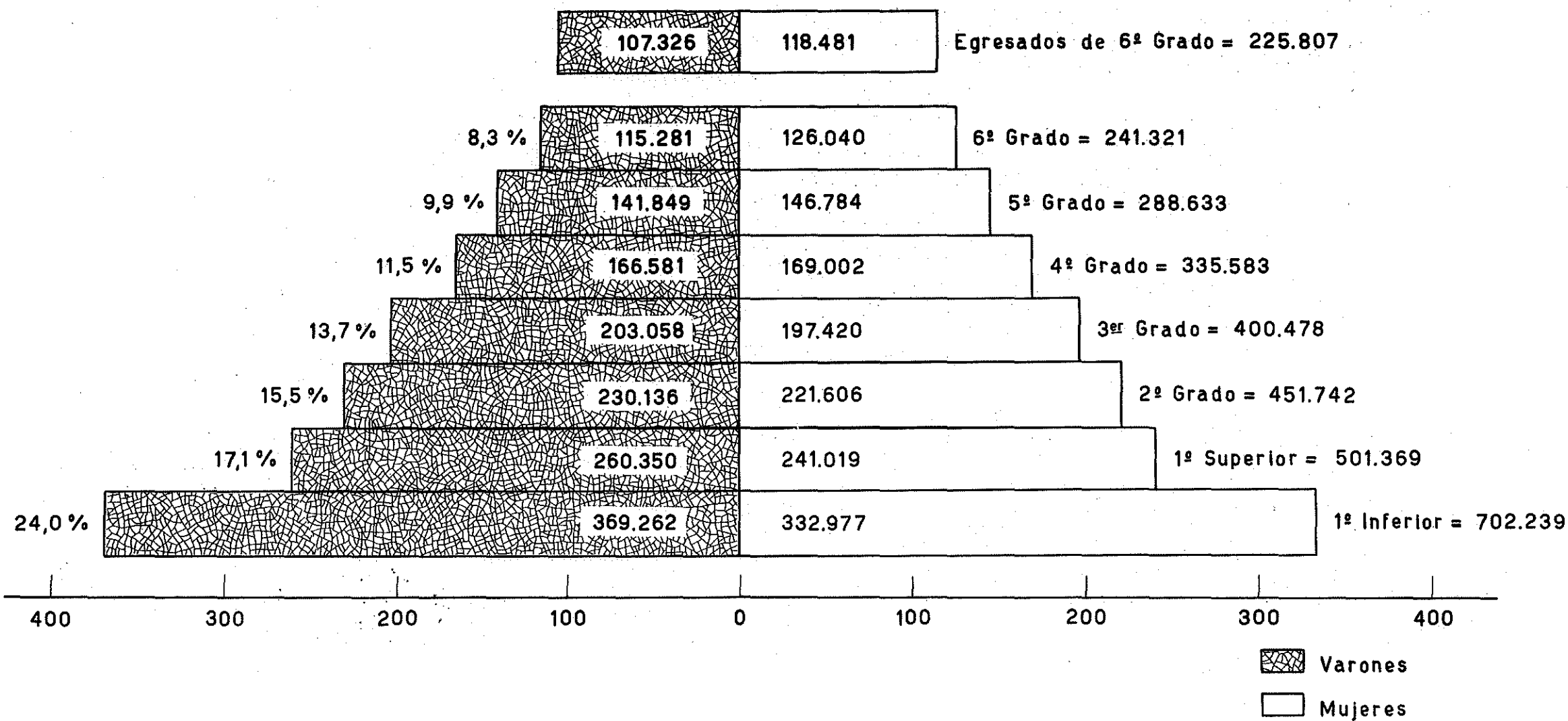

A continuación se consignan los alumnos que, en edad escolar, están matriculados en las Escuelas Nacionales, clasificados por sexo, grado y región.

C U A D R O N° 2 2

A L U M N O S

R E G I O N E S	1° Inferior		1° Superior		2° Grado		3er. Grado		4° Grado		5° Grado		6° Grado		T O T A L E S		
	Var.	Muj.	Var.	Muj.	Var.	Muj.	Var.	Muj.	Var.	Muj.	Var.	Muj.	Var.	Muj.	Var.	Muj.	Total
CAPITAL FEDERAL.....	15.916	14.685	14.248	13.375	14.668	14.012	14.247	14.100	12.671	12.787	14.163	13.785	12.728	12.901	98.641	95.645	194.286
BONAERENSE.....	9.443	8.602	7.371	7.025	6.917	6.538	6.475	6.256	5.707	5.776	5.020	5.317	4.422	4.969	45.355	44.483	89.838
Buenos Aires.....	6.885	6.286	5.540	5.270	5.276	4.999	4.976	4.820	4.404	4.485	3.845	4.146	3.477	3.943	34.403	33.949	68.352
La Pampa.....	2.558	2.316	1.831	1.755	1.641	1.539	1.499	1.436	1.303	1.291	1.175	1.171	945	1.026	10.952	10.534	21.486
CENTRO.....	30.377	26.425	19.726	17.364	16.325	14.566	13.198	12.177	10.044	9.741	7.185	7.288	5.550	5.612	102.405	93.173	195.578
Catamarca.....	4.491	4.027	3.094	2.628	2.456	2.145	2.057	1.816	1.594	1.466	1.183	1.139	942	878	15.817	14.099	29.916
Córdoba.....	9.041	7.563	6.094	5.500	5.594	4.961	5.016	4.996	4.067	3.924	3.284	3.338	2.735	2.775	35.831	32.657	68.488
La Rioja.....	3.089	2.622	2.180	1.947	1.885	1.694	1.544	1.452	1.161	1.145	555	608	405	471	10.819	9.939	20.758
Santiago del Estero.....	13.756	12.213	8.358	7.289	6.390	5.766	4.581	4.313	3.222	3.206	2.163	2.203	1.468	1.488	39.938	36.478	76.416
CUYO.....	13.762	12.032	8.878	7.756	7.146	7.023	6.047	5.703	4.654	4.648	3.674	3.807	2.708	3.013	46.869	43.982	90.851
Mendoza.....	5.524	4.842	3.584	3.139	2.840	2.957	2.567	2.410	1.856	1.961	1.583	1.565	1.170	1.284	19.124	18.158	37.282
San Juan.....	4.839	4.285	3.191	2.791	2.642	2.585	2.065	2.000	1.602	1.625	1.166	1.371	867	1.084	16.372	15.741	32.113
San Luis.....	3.399	2.905	2.103	1.826	1.664	1.481	1.415	1.293	1.196	1.062	925	871	671	645	11.373	10.083	21.456
LITORAL.....	11.591	9.612	7.398	6.491	6.322	5.838	5.537	5.221	4.734	4.532	3.959	3.847	3.238	3.463	42.779	39.004	81.783
Entre Ríos.....	4.945	3.790	2.966	2.537	2.389	2.357	2.122	1.988	1.798	1.767	1.416	1.430	1.062	1.293	16.698	15.162	31.860
Santa Fe.....	6.646	5.822	4.432	3.954	3.933	3.481	3.415	3.233	2.936	2.765	2.543	2.417	2.176	2.170	26.081	23.842	49.923
NORDESTE.....	42.292	36.313	25.239	22.113	18.971	17.054	14.150	12.887	10.050	9.722	7.187	6.957	4.990	5.458	122.879	110.504	233.383
Corrientes.....	14.157	11.935	8.012	6.552	5.579	5.113	4.149	3.744	2.860	2.791	1.908	1.868	1.383	1.413	38.048	33.416	71.464
Chaco.....	12.679	11.164	7.854	7.138	6.104	5.433	4.671	4.229	3.363	3.184	2.504	2.432	1.802	1.961	38.977	35.541	74.518
Formosa.....	5.426	4.696	3.330	2.895	2.530	2.274	1.910	1.758	1.309	1.281	952	919	580	685	16.037	14.508	30.545
Misiones.....	10.030	8.518	6.043	5.528	4.758	4.234	3.420	3.156	2.518	2.466	1.823	1.738	1.225	1.399	29.817	27.039	56.856
NOROESTE.....	22.020	19.574	12.933	11.485	10.112	9.429	7.771	7.127	5.546	5.372	3.680	3.658	2.600	2.787	64.662	59.432	124.094
Jujuy.....	3.581	3.366	2.055	1.905	1.592	1.403	1.272	1.106	903	788	620	611	447	439	10.480	9.618	20.098
Salta.....	7.802	6.793	4.407	3.797	3.414	3.099	2.612	2.363	1.843	1.878	1.216	1.275	879	963	22.173	20.168	42.341
Tucumán.....	10.637	9.415	6.471	5.783	5.106	4.927	3.887	3.658	2.790	2.706	1.844	1.772	1.274	1.385	32.009	29.646	61.655
PATAGONICA.....	11.440	10.194	6.865	6.507	5.641	5.408	4.198	4.287	3.199	3.319	2.261	2.550	1.634	1.974	35.238	34.239	69.477
Chubut.....	2.794	2.520	1.710	1.621	1.330	1.348	1.041	1.126	851	903	565	684	441	566	8.732	8.768	17.500
Neuquén.....	3.323	2.946	1.878	1.866	1.525	1.475	1.130	1.150	797	855	525	642	364	419	9.542	9.353	18.895
Río Negro.....	4.646	4.145	2.854	2.572	2.413	2.222	1.752	1.702	1.345	1.341	1.014	1.044	702	857	14.726	13.883	28.609
Santa Cruz.....	573	522	363	397	316	324	243	279	186	199	142	168	114	117	1.937	2.006	3.943
Tierra del Fuego.....	104	61	60	51	57	39	32	30	20	21	15	12	13	15	301	229	530
TOTALES.....	156.841	137.437	102.658	92.116	86.102	79.868	71.623	67.758	56.605	55.897	47.129	47.209	37.870	40.177	558.828	520.400	1.079.228

En el cuadro que sigue presentamos las cifras de alumnos de edad escolar, matriculados en Escuelas Provinciales y que se han clasificado según sexo, grado y dependencia.

C U A D R O N° 2 3

A L U M N O S

R E G I O N E S	1° Inferior		1° Superior		2° Grado		3er. Grado		4° Grado		5° Grado		6° Grado		T O T A L E S		
	Var.	Muj.	Var.	Muj.	Var.	Muj.	Var.	Muj.	Var.	Muj.	Var.	Muj.	Var.	Muj.	Var.	Muj.	Total
CAPITAL FEDERAL.....	-	-	-	-	-	-	-	-	-	-	-	-	-	-	-	-	-
BONAERENSE.....	79.438	68.016	61.150	53.972	57.274	52.797	51.532	47.661	43.871	42.661	37.637	37.188	31.300	32.074	362.202	334.369	696.571
Buenos Aires.....	79.303	67.913	61.043	53.899	57.181	52.712	51.466	47.608	43.802	42.601	37.593	37.142	31.271	32.029	361.659	333.904	695.563
La Pampa.....	135	103	107	73	93	85	66	53	69	60	44	46	29	45	543	465	1.008
CENTRO.....	25.854	22.889	16.992	15.822	15.723	15.038	14.328	13.847	11.920	11.708	10.137	10.299	8.167	8.632	103.121	98.235	201.356
Catamarca.....	1.181	1.146	779	794	675	704	590	688	550	594	407	483	320	400	4.302	4.809	9.311
Córdoba.....	18.571	16.293	12.410	11.451	11.912	11.315	11.112	10.620	9.336	9.018	7.557	7.700	6.357	6.724	77.255	73.121	150.376
La Rioja.....	629	699	523	558	446	532	455	439	412	421	710	759	344	344	3.519	3.752	7.271
Santiago del Estero.....	5.473	4.751	3.280	3.019	2.690	2.487	2.171	2.100	1.622	1.675	1.463	1.357	1.146	1.164	17.845	16.553	34.398
CUYO.....	14.794	13.666	11.142	10.238	10.474	10.304	9.273	9.386	7.669	8.318	6.401	7.210	5.122	6.077	64.875	65.199	130.074
Mendoza.....	9.209	8.432	7.055	6.467	6.869	6.655	6.067	6.001	5.000	5.177	4.196	4.559	3.447	3.859	41.843	41.150	82.993
San Juan.....	4.003	3.861	3.027	2.811	2.759	2.739	2.394	2.571	2.006	2.375	1.672	1.983	1.281	1.640	17.142	17.970	35.112
San Luis.....	1.582	1.373	1.060	960	846	910	812	814	663	766	533	678	394	578	5.890	6.079	11.969
LITORAL.....	30.707	25.151	23.533	19.431	21.423	17.980	20.780	17.348	16.690	14.318	14.888	13.343	11.392	11.513	139.413	119.084	258.497
Entre Ríos.....	12.069	9.588	9.067	7.358	7.673	7.041	7.710	6.578	5.240	4.808	4.658	4.423	3.032	3.053	49.449	42.849	92.298
Santa Fe.....	18.638	15.563	14.466	12.073	13.750	10.939	13.070	10.770	11.450	9.510	10.230	8.920	8.360	8.460	89.964	76.235	166.199
NORDESTE.....	12.536	11.143	7.448	6.250	4.762	4.677	3.527	3.483	2.362	2.601	1.895	2.192	1.282	1.578	33.812	31.924	65.736
Corrientes.....	6.477	5.900	3.956	3.654	2.748	2.926	2.236	2.288	1.570	1.887	1.404	1.714	1.027	1.292	19.418	19.661	39.079
Chaco.....	2.809	2.304	2.073	1.326	1.040	945	658	608	470	413	285	267	140	185	7.475	6.048	13.523
Formosa.....	694	593	343	277	213	183	130	139	76	71	37	63	11	5	1.504	1.331	2.835
Misiones.....	2.556	2.346	1.076	993	761	623	503	448	246	230	169	148	104	96	5.415	4.884	10.299
NOROESTE.....	18.896	17.697	12.657	12.029	10.606	10.383	9.293	8.979	7.351	7.454	5.435	5.595	4.155	4.466	68.393	66.603	134.996
Jujuy.....	4.278	3.973	2.656	2.380	2.211	2.093	1.885	1.639	1.379	1.413	973	1.031	684	711	14.066	13.240	27.306
Salta.....	4.650	4.271	3.011	2.890	2.626	2.605	2.211	2.070	1.750	1.793	1.294	1.409	949	1.093	16.491	16.131	32.622
Tucumán.....	9.968	9.453	6.990	6.759	5.769	5.685	5.197	5.270	4.222	4.248	3.168	3.155	2.522	2.662	37.836	37.232	75.068
PATAGONIA.....	-	-	-	-	-	-	-	-	-	-	-	-	-	-	-	-	-
Chubut.....	-	-	-	-	-	-	-	-	-	-	-	-	-	-	-	-	-
Neuquén.....	-	-	-	-	-	-	-	-	-	-	-	-	-	-	-	-	-
Rio Negro.....	-	-	-	-	-	-	-	-	-	-	-	-	-	-	-	-	-
Santa Cruz.....	-	-	-	-	-	-	-	-	-	-	-	-	-	-	-	-	-
Tierra del Fuego.....	-	-	-	-	-	-	-	-	-	-	-	-	-	-	-	-	-
TOTALES.....	182.225	158.562	132.922	117.742	120.262	111.179	108.733	100.704	89.863	87.060	76.393	75.827	61.418	64.340	771.816	715.414	1.487.230

En el cuadro siguiente, aparecen discriminadas por sexo, grado y región, las cifras correspondientes a los alumnos en edad escolar de las escuelas Municipales.-

CUADRO N° 24

A L U M N O S

REGIONES	1° INFERIOR		1° SUPERIOR		2° GRADO		3er. GRADO		4to. GRADO		5to. GRADO		6to. GRADO		T O T A L E S		
	Var.	Muj.	Var.	Muj.	Var.	Muj.	Var.	Muj.	Var.	Muj.	Var.	Muj.	Var.	Muj.	Var.	Muj.	Total
CAPITAL FEDERAL.....	6	2	-	-	-	-	-	-	-	-	-	-	-	-	6	2	8
BONAERENSE.....	-	-	-	-	-	-	-	-	-	-	-	-	-	-	-	-	-
Buenos Aires.....	-	-	-	-	-	-	-	-	-	-	-	-	-	-	-	-	-
La Pampa.....	-	-	-	-	-	-	-	-	-	-	-	-	-	-	-	-	-
CENTRO.....	1.311	1.062	723	747	601	620	594	481	388	394	287	302	187	182	4.091	3.788	7.879
Catamarca.....	-	-	-	-	-	-	-	-	-	-	-	-	-	-	-	-	-
Córdoba.....	1.311	1.062	723	747	601	620	594	481	388	394	287	302	187	182	4.091	3.788	7.879
La Rioja.....	-	-	-	-	-	-	-	-	-	-	-	-	-	-	-	-	-
Santiago del Estero.....	-	-	-	-	-	-	-	-	-	-	-	-	-	-	-	-	-
CUYO.....	-	-	-	-	-	-	-	-	-	-	-	-	-	-	-	-	-
Mendoza.....	-	-	-	-	-	-	-	-	-	-	-	-	-	-	-	-	-
San Juan.....	-	-	-	-	-	-	-	-	-	-	-	-	-	-	-	-	-
San Luis.....	-	-	-	-	-	-	-	-	-	-	-	-	-	-	-	-	-
LITORAL.....	-	-	-	-	-	-	-	-	-	-	-	-	-	-	-	-	-
Entre Ríos.....	-	-	-	-	-	-	-	-	-	-	-	-	-	-	-	-	-
Santa Fe.....	-	-	-	-	-	-	-	-	-	-	-	-	-	-	-	-	-
NORDESTE.....	-	-	-	-	-	-	-	-	-	-	-	-	-	-	-	-	-
Corrientes.....	-	-	-	-	-	-	-	-	-	-	-	-	-	-	-	-	-
Chaco.....	-	-	-	-	-	-	-	-	-	-	-	-	-	-	-	-	-
Formosa.....	-	-	-	-	-	-	-	-	-	-	-	-	-	-	-	-	-
Misiones.....	-	-	-	-	-	-	-	-	-	-	-	-	-	-	-	-	-
NOROESTE.....	-	-	-	-	-	-	-	-	-	-	-	-	-	-	-	-	-
Jujuy.....	-	-	-	-	-	-	-	-	-	-	-	-	-	-	-	-	-
Salta.....	-	-	-	-	-	-	-	-	-	-	-	-	-	-	-	-	-
Tucumán.....	-	-	-	-	-	-	-	-	-	-	-	-	-	-	-	-	-
PATAGONICA.....	-	-	-	-	-	-	-	-	-	-	-	-	-	-	-	-	-
Chubut.....	-	-	-	-	-	-	-	-	-	-	-	-	-	-	-	-	-
Neuquén.....	-	-	-	-	-	-	-	-	-	-	-	-	-	-	-	-	-
Rio Negro.....	-	-	-	-	-	-	-	-	-	-	-	-	-	-	-	-	-
Santa Cruz.....	-	-	-	-	-	-	-	-	-	-	-	-	-	-	-	-	-
Tierra del Fuego.....	-	-	-	-	-	-	-	-	-	-	-	-	-	-	-	-	-
Totales.....	1.317	1.064	723	747	601	620	594	481	388	394	287	302	187	182	4.097	3.790	7.887

En el cuadro que sigue, se consignan los datos correspondientes a los alumnos matriculados - Edad Escolar - por sexo, grado y región, en escuelas Privadas durante el año 1961.-

C U A D R O N° 25

A L U M N O S

R E G I O N E S	1ro. Inferior		1ro. Superior		2do. Grado		3er. Grado		4to. Grado		5to. Grado		6to. Grado		T O T A L E S		
	Var.	Muj.	Var.	Muj.	Var.	Muj.	Var.	Muj.	Var.	Muj.	Var.	Muj.	Var.	Muj.	Varones	Mujeres	Total
CAPITAL FEDERAL	7.864	8.467	6.692	7.428	6.601	7.439	6.370	6.944	5.354	6.157	4.994	5.653	4.430	4.911	42.305	46.999	89.304
BONAERENSE	10.761	13.146	9.371	11.543	9.126	11.154	8.527	10.596	7.432	9.550	6.869	8.534	5.611	7.717	57.697	72.240	129.937
Buenos Aires	10.656	12.994	9.285	11.433	9.094	11.042	8.480	10.483	7.397	9.427	6.838	8.439	5.585	7.606	57.335	71.424	128.759
La Pampa	105	152	86	110	32	112	47	113	35	123	31	95	26	111	362	816	1.178
CENTRO	2.832	3.783	2.591	3.267	2.261	3.194	2.155	3.137	2.226	2.975	1.974	2.811	1.917	2.552	15.956	21.719	37.675
Catamarca	-	34	-	31	-	28	-	21	-	27	-	26	-	22	-	189	189
Córdoba	2.719	3.575	2.483	3.099	2.187	3.019	2.086	3.017	2.164	2.857	1.917	2.692	1.865	2.445	15.491	20.704	36.125
La Rioja	38	18	31	12	25	7	9	3	5	4	5	4	8	14	121	62	183
Santiago del Estero	75	156	77	125	49	140	60	96	57	87	52	89	44	71	414	764	1.178
CUYO	1.067	1.126	922	1.030	1.033	1.107	1.067	997	971	835	1.023	909	886	812	6.969	6.816	13.785
Mendoza	933	909	808	866	808	925	811	839	719	674	768	744	678	667	5.525	5.624	11.149
San Juan	134	217	114	164	158	182	163	158	186	161	160	165	147	145	1.062	1.192	2.254
San Luis	-	-	-	-	67	-	93	-	66	-	95	-	61	-	382	-	382
LITORAL	3.443	5.428	2.343	4.028	2.103	4.198	2.105	4.158	1.935	3.761	1.562	3.480	1.457	3.233	14.948	28.286	43.234
Entre Ríos	723	1.248	593	1.118	501	1.098	473	1.046	320	916	200	863	215	644	3.025	6.933	9.958
Santa Fe	2.720	4.180	1.750	2.910	1.602	3.100	1.632	3.112	1.615	2.845	1.362	1.617	1.242	2.589	11.923	21.353	33.276
NORDESTE	1.712	2.093	1.096	1.489	974	1.328	832	1.134	699	1.013	541	845	487	775	6.341	8.677	15.018
Corrientes	209	258	177	188	164	189	139	158	135	153	121	122	99	102	1.044	1.170	2.214
Chaco	542	713	295	495	236	416	200	344	201	312	116	245	137	231	1.727	2.756	4.483
Formosa	189	335	129	287	88	204	57	190	36	164	24	139	12	143	535	1.462	1.997
Misiones	772	787	495	519	486	519	436	442	327	384	280	339	239	299	3.035	3.289	6.324
NOROESTE	533	1.063	445	980	487	951	565	939	583	917	619	825	649	1.007	3.881	6.682	10.563
Jujuy	58	144	63	134	43	94	46	87	60	105	63	74	64	104	397	742	1.139
Salta	188	335	147	300	106	297	164	304	169	273	173	255	202	291	1.229	2.055	3.284
Tucumán	287	584	235	546	258	560	355	548	354	539	383	496	383	612	2.255	3.885	6.140
PATAGONICA	567	808	587	649	586	568	487	572	525	443	458	389	369	334	3.679	3.763	7.442
Chubut	232	232	195	192	166	173	159	170	146	154	125	118	109	107	1.132	1.146	2.278
Neuquén	26	37	31	28	38	25	27	34	32	34	20	31	17	14	191	203	394
Río Negro	186	339	177	252	193	214	144	183	198	119	168	121	140	120	1.206	1.348	2.554
Santa Cruz	152	147	119	112	143	112	117	130	103	95	97	84	65	73	796	753	1.549
Tierra del Fuego	71	53	65	65	46	44	40	55	46	41	48	35	38	20	354	313	667
TOTALES	28.879	35.914	24.047	30.414	23.171	29.939	22.108	28.477	19.725	25.651	18.040	23.446	15.806	21.341	151.776	195.182	346.958

Los 89.350 alumnos matriculados en las Escuelas para Adultos, del país, se clasifican por sección, según sexo y región en el cuadro resumen correspondiente al año 1961, que a continuación se incluye.

C U A D R O N° 26

A L U M N O S

REGIONES	1a. Sección		2a. Sección		3a. Sección		4a. Sección		5a. Sección		6a. Sección		Totales		
	Var.	Muj.	Var.	Muj.	Var.	Muj.	Var.	Muj.	Var.	Muj.	Var.	Muj.	Var.	Muj.	Total
CAPITAL FEDERAL.....	330	250	1.006	1.138	143	131	1.836	1.824	1.522	1.027	2.185	1.349	7.022	5.719	12.741
BONAERENSE.....	4.294	538	2.726	460	2.872	629	3.941	880	5.628	1.344	145	52	19.606	3.903	23.509
Buenos Aires.....	4.137	528	2.688	449	2.829	620	3.897	857	5.562	1.317	59	16	19.172	3.787	22.959
La Pampa.....	157	10	38	11	43	9	44	23	66	27	86	36	434	116	550
CENTRO.....	1.144	38	1.215	58	642	54	747	50	1.137	89	1.256	98	6.141	387	6.528
Catamarca.....	208	-	170	-	2	-	2	-	6	-	-	-	388	-	388
Córdoba.....	674	38	623	39	606	41	692	37	1.058	71	1.201	78	4.854	304	5.158
La Rioja.....	159	-	204	19	34	13	53	13	73	18	55	20	578	83	661
Santiago del Estero.....	103	-	218	-	-	-	-	-	-	-	-	-	321	-	321
CUYO.....	1.286	71	977	69	854	69	1.060	116	1.335	160	1.648	168	7.160	653	7.813
Mendoza.....	717	45	550	54	361	51	457	61	647	87	797	84	3.529	382	3.911
San Juan.....	296	2	323	3	358	8	515	36	621	53	730	63	2.843	165	3.008
San Luis.....	273	24	104	12	135	10	88	19	67	20	121	21	788	106	894
LITORAL.....	1.881	238	1.082	214	1.211	219	1.014	190	1.587	195	1.502	327	8.277	1.383	9.660
Entre Ríos.....	1.252	28	497	24	346	34	399	54	437	67	482	77	3.413	284	3.697
Santa Fe.....	629	210	585	190	865	185	615	136	1.150	128	1.020	250	4.864	1.099	5.963
NORDESTE.....	2.568	639	1.532	512	1.367	457	1.536	477	1.681	502	1.064	391	9.748	2.978	12.726
Corrientes.....	1.699	247	773	187	588	164	546	166	621	200	-	-	4.227	964	5.191
Chaco.....	398	214	375	175	387	150	481	170	530	144	529	230	2.700	1.082	3.782
Formosa.....	232	64	218	67	232	69	287	69	292	92	276	73	1.537	434	1.971
Misiones.....	239	114	166	83	160	74	222	62	238	66	259	88	1.284	497	1.781
NOROESTE.....	1.644	1.133	1.348	509	1.180	540	1.191	556	1.297	586	1.370	662	8.030	3.986	12.016
Jujuy.....	400	389	367	137	237	125	303	148	301	142	228	137	1.836	1.078	2.914
Salta.....	634	569	650	292	577	310	527	300	607	357	651	411	3.646	2.239	5.885
Tucumán.....	610	175	331	80	366	105	361	108	389	87	491	114	2.548	669	3.217
PATAGONICA.....	993	202	660	127	448	122	414	122	427	181	433	228	3.375	982	4.357
Chubut.....	311	90	149	59	144	67	141	63	155	79	139	98	1.039	456	1.495
Neuquén.....	434	63	256	39	133	25	162	31	154	52	172	61	1.311	271	1.582
Rio Negro.....	122	49	141	27	108	27	91	27	102	44	106	56	670	230	900
Santa Cruz.....	53	-	55	2	25	3	20	1	16	6	16	13	185	25	210
Tierra del Fuego.....	73	-	59	-	38	-	-	-	-	-	-	-	170	-	170
TOTALES.....	14.140	3.109	10.546	3.087	8.717	2.221	11.739	4.215	14.614	4.084	9.603	3.275	69.359	19.991	89.350

El cuadro siguiente, reúne las cifras correspondientes a los alumnos en edad post escolar, clasificados por sexo, sección y región que asistieron a Escuelas Nacionales durante el año 1961.

CUADRO N° 27

A L U M N O S

REGIONES:	1° Sección		2° Sección		3° Sección		4° Sección		5° Sección		6° Sección		TOTALES		
	Var.	Muj.	Var.	Muj.	Var.	Muj.	Var.	Muj.	Var.	Muj.	Var.	Muj.	Var.	Muj.	Total
CAPITAL FEDERAL	(°) 319	235	(°) 987	1.105	(°) 119	110	(°) 1.807	1.802	1.474	1.009	2.124	1.321	6.830	5.582	12.412
BONAERENSE.....	2.517	12	923	16	335	19	63	36	126	36	145	52	4.109	171	4.280
Buenos Aires.....	2.360	2	885	5	292	10	19	13	60	9	59	16	3.675	55	3.730
La Pampa	157	10	38	11	43	9	44	23	66	27	86	36	434	116	550
CENTRO	792	12	714	11	87	21	31	3	7	4	1	3	1.632	54	1.686
Catamarca.....	132	-	89	-	-	-	-	-	-	-	-	-	221	-	221
Córdoba.....	456	12	273	11	72	21	31	3	7	4	1	3	840	54	894
La Rioja	117	-	153	-	15	-	-	-	-	-	-	-	285	-	285
Santiago del Estero	87	-	199	-	-	-	-	-	-	-	-	-	286	-	286
CUYO	703	-	368	-	113	-	-	-	-	-	-	-	1.184	-	1.184
Mendoza	517	-	293	-	60	-	-	-	-	-	-	-	870	-	870
San Juan	58	-	38	-	-	-	-	-	-	-	-	-	96	-	96
San Luis	128	-	37	-	53	-	-	-	-	-	-	-	218	-	218
LITORAL	1.388	-	450	-	115	-	41	-	-	-	-	-	1.994	-	1.994
Entre Ríos	999	-	295	-	50	-	26	-	-	-	-	-	1.370	-	1.370
Santa Fe	389	-	155	-	65	-	15	-	-	-	-	-	624	-	624
NORDESTE.....	1.870	234	825	211	592	197	707	204	764	221	704	265	5.462	1.332	6.794
Corrientes	1.250	-	266	-	58	-	24	-	25	-	-	-	1.623	-	1.623
Chaco	215	90	224	81	215	70	260	92	307	78	272	126	1.493	537	2.030
Formosa.....	232	64	218	67	232	69	287	69	292	92	276	73	1.537	434	1.971
Misiones.....	173	80	117	63	87	58	136	43	140	51	156	66	809	361	1.170
NOROESTE	552	18	320	12	71	22	32	31	9	18	9	15	993	116	1.109
Jujuy	130	-	102	-	-	-	-	-	-	-	-	-	232	-	232
Salta	222	-	162	-	50	-	-	-	-	-	-	-	434	-	434
Tucumán	200	18	56	12	21	22	32	31	9	18	9	15	327	116	443
PATAGONICA	993	202	660	127	448	122	414	122	427	181	433	228	3.375	982	4.357
Chubut	311	90	149	59	144	67	141	63	155	79	139	98	1.039	456	1.495
Neuquén	434	63	256	39	133	25	162	31	154	52	172	61	1.311	271	1.582
Río Negro	122	49	141	27	108	27	91	27	102	44	106	56	670	230	900
Santa Cruz	53	-	55	2	25	3	20	1	16	6	16	13	185	25	210
Tierra del Fuego	73	-	59	-	38	-	-	-	-	-	-	-	170	-	170
TOTALES	9.134	713	5.247	1.482	1.880	491	3.095	2.198	2.807	1.469	3.416	1.884	25.579	8.237	33.816

(°) En las escuelas de la Capital Federal dependientes del Consejo Nacional de Educación, el 1er. ciclo comprende la 1° y 2° Sección y el 2do. ciclo: 3° y 4° Sección.-

Los alumnos en edad post escolar son clasificados por sexo, sección y región en el cuadro que sigue y que se refiere a Escuelas Provinciales (año 1961)

CUADRO Nº 28

A L U M N O S

REGIONES:	1a. Sección		2a. Sección		3a. Sección		4a. Sección		5a. Sección		6a. Sección		Totales		
	Var.	Muj.	Var.	Muj.	Var.	Muj.	Var.	Muj.	Var.	Muj.	Var.	Muj.	Var.	Muj.	Total
CAPITAL FEDERAL.....	-	-	-	-	-	-	-	-	-	-	-	-	-	-	-
BONAERENSE.....	1.777	526	1.803	444	2.537	610	3.878	844	5.502	1.308	-	-	15.497	3.732	19.229
Buenos Aires	1.777	526	1.803	444	2.537	610	3.878	844	5.502	1.308	-	-	15.497	3.732	19.229
La Pampa.....	-	-	-	-	-	-	-	-	-	-	-	-	-	-	-
CENTRO.....	328	23	473	47	497	29	612	39	968	60	1.068	78	3.946	276	4.222
Catamarca.....	76	-	81	-	2	-	2	-	6	-	-	-	167	-	167
Cordoba.....	194	23	322	28	476	16	557	26	889	42	1.013	58	3.451	193	3.644
La Rioja.....	42	-	51	19	19	13	53	13	73	18	55	20	293	83	376
Santiago del Estero.....	16	-	19	-	-	-	-	-	-	-	-	-	35	-	35
CUYO.....	554	71	544	65	670	65	906	99	1.098	136	1.385	139	5.157	575	5.732
Mendoza.....	171	45	192	50	230	47	325	48	443	72	574	72	1.935	334	2.269
San Juan.....	238	2	285	3	358	8	493	32	588	44	690	46	2.652	135	2.787
San Luis.....	145	24	67	12	82	10	88	19	67	20	121	21	570	106	676
LITORAL.....	493	178	632	134	1.096	174	973	154	1.587	165	1.502	307	6.283	1.112	7.395
Entre Rios.....	253	28	202	24	296	34	373	54	437	67	482	77	2.043	284	2.327
Santa Fé.....	240	150	430	110	800	140	600	100	1.150	98	1.020	230	4.240	828	5.068
NORDESTE.....	692	387	700	286	768	249	810	268	899	270	329	114	4.198	1.574	5.772
Corrientes.....	449	247	507	187	530	164	522	166	596	200	-	-	2.604	964	3.568
Chaco.....	177	106	144	79	165	69	202	73	205	55	226	92	1.119	474	1.593
Formosa.....	-	-	-	-	-	-	-	-	-	-	-	-	-	-	-
Misiones.....	66	34	49	20	73	16	86	29	98	15	103	22	475	136	611
NOROESTE.....	1.092	1.115	1.028	497	1.109	518	1.159	525	1.288	568	1.361	647	7.037	3.870	10.907
Jujuy.....	270	389	265	137	237	125	303	148	301	142	228	137	1.604	1.078	2.682
Salta.....	412	569	488	292	527	310	527	300	607	357	651	411	3.212	2.239	5.451
Tucuman.....	410	157	275	68	345	83	329	77	380	69	482	99	2.221	553	2.774
PATAGONICA.....	-	-	-	-	-	-	-	-	-	-	-	-	-	-	-
Chubut.....	-	-	-	-	-	-	-	-	-	-	-	-	-	-	-
Neuquen.....	-	-	-	-	-	-	-	-	-	-	-	-	-	-	-
Rio Negro.....	-	-	-	-	-	-	-	-	-	-	-	-	-	-	-
Santa Cruz.....	-	-	-	-	-	-	-	-	-	-	-	-	-	-	-
Tierra del Fuego.....	-	-	-	-	-	-	-	-	-	-	-	-	-	-	-
TOTALES.....	4.936	2.300	5.180	1.473	6.677	1.645	8.338	1.929	11.342	2.507	5.645	1.285	42.118	11.139	53.257

Se consignan a continuación las cifras correspondientes a alumnos matriculados en Escuelas para Adultos Municipales, clasificados por sección, sexo y región.
Estos datos corresponden al año 1961.

C U A D R O N° 2 9

A L U M N O S

R E G I O N E S	1ra. Sección		2da. Sección		3ra. Sección		4ta. Sección		5ta. Sección		6ta. Sección		T O T A L E S		
	Var.	Muj.	Var.	Muj.	Var.	Muj.	Var.	Muj.	Var.	Muj.	Var.	Muj.	Var.	Muj.	Total
CAPITAL FEDERAL.....	-	-	-	-	-	-	-	-	-	-	-	-	-	-	-
BONAERENSE.....	-	-	-	-	-	-	-	-	-	-	-	-	-	-	-
Buenos Aires.....	-	-	-	-	-	-	-	-	-	-	-	-	-	-	-
La Pampa.....	-	-	-	-	-	-	-	-	-	-	-	-	-	-	-
CENTRO.....	24	3	28	-	58	4	104	8	162	25	187	17	563	57	620
Catamarca.....	-	-	-	-	-	-	-	-	-	-	-	-	-	-	-
Córdoba.....	24	3	28	-	58	4	104	8	162	25	187	17	563	57	620
La Rioja.....	-	-	-	-	-	-	-	-	-	-	-	-	-	-	-
Santiago del Estero.....	-	-	-	-	-	-	-	-	-	-	-	-	-	-	-
CUYO.....	29	-	65	4	71	4	132	13	204	15	223	12	724	48	772
Mendoza.....	29	-	65	4	71	4	132	13	204	15	223	12	724	48	772
San Juan.....	-	-	-	-	-	-	-	-	-	-	-	-	-	-	-
San Luis.....	-	-	-	-	-	-	-	-	-	-	-	-	-	-	-
LITORAL.....	-	-	-	-	-	-	-	-	-	-	-	-	-	-	-
Entre Ríos.....	-	-	-	-	-	-	-	-	-	-	-	-	-	-	-
Santa Fe.....	-	-	-	-	-	-	-	-	-	-	-	-	-	-	-
NORDESTE.....	-	-	-	-	-	-	-	-	-	-	-	-	-	-	-
Corrientes.....	-	-	-	-	-	-	-	-	-	-	-	-	-	-	-
Chaco.....	-	-	-	-	-	-	-	-	-	-	-	-	-	-	-
Formosa.....	-	-	-	-	-	-	-	-	-	-	-	-	-	-	-
Misiones.....	-	-	-	-	-	-	-	-	-	-	-	-	-	-	-
NOBOESTE.....	-	-	-	-	-	-	-	-	-	-	-	-	-	-	-
Jujuy.....	-	-	-	-	-	-	-	-	-	-	-	-	-	-	-
Salta.....	-	-	-	-	-	-	-	-	-	-	-	-	-	-	-
Tucumán.....	-	-	-	-	-	-	-	-	-	-	-	-	-	-	-
PATAGONICA.....	-	-	-	-	-	-	-	-	-	-	-	-	-	-	-
Chubut.....	-	-	-	-	-	-	-	-	-	-	-	-	-	-	-
Neuquén.....	-	-	-	-	-	-	-	-	-	-	-	-	-	-	-
Rio Negro.....	-	-	-	-	-	-	-	-	-	-	-	-	-	-	-
Santa Cruz.....	-	-	-	-	-	-	-	-	-	-	-	-	-	-	-
Tierra del Fuego.....	-	-	-	-	-	-	-	-	-	-	-	-	-	-	-
Totales.....	53	3	93	4	129	8	236	21	366	40	410	29	1.287	105	1.392

En el cuadro que sigue, se han agrupado según sexo, sección y región, los alumnos matriculados en Escuelas Privadas. Estos datos corresponden al año 1961 (Edad Post-Escolar).-

C U A D R O N° 30

A U M N O S

R E G I O N E S	1ra. Sección		2da. Sección		3ra. Sección		4ta. Sección		5ta. Sección		6ta. Sección		T O T A L E S		
	Var.	Muj.	Var.	Muj.	Var.	Muj.	Var.	Muj.	Var.	Muj.	Var.	Muj.	Var.	Muj.	Total
CAPITAL FEDERAL.....	11	15	19	33	24	21	29	22	48	18	61	28	192	137	329
BONAERENSE.....	-	-	-	-	-	-	-	-	-	-	-	-	-	-	-
Buenos Aires.....	-	-	-	-	-	-	-	-	-	-	-	-	-	-	-
La Pampa.....	-	-	-	-	-	-	-	-	-	-	-	-	-	-	-
CENTRO.....	-	-	-	-	-	-	-	-	-	-	-	-	-	-	-
Catamarca.....	-	-	-	-	-	-	-	-	-	-	-	-	-	-	-
Córdoba.....	-	-	-	-	-	-	-	-	-	-	-	-	-	-	-
La Rioja.....	-	-	-	-	-	-	-	-	-	-	-	-	-	-	-
Santiago del Estero.....	-	-	-	-	-	-	-	-	-	-	-	-	-	-	-
CUYO.....	-	-	-	-	-	-	22	4	33	9	40	17	95	30	125
Mendoza.....	-	-	-	-	-	-	-	-	-	-	-	-	-	-	-
San Juan.....	-	-	-	-	-	-	22	4	33	9	40	17	95	30	125
San Luis.....	-	-	-	-	-	-	-	-	-	-	-	-	-	-	-
LITORAL.....	-	60	-	80	-	45	-	36	-	30	-	20	-	271	271
Entre Ríos.....	-	-	-	-	-	-	-	-	-	-	-	-	-	-	-
Santa Fe.....	-	60	-	80	-	45	-	36	-	30	-	20	-	271	271
NORDESTE.....	6	18	7	15	7	11	19	5	18	11	31	12	88	72	160
Corrientes.....	-	-	-	-	-	-	-	-	-	-	-	-	-	-	-
Chaco.....	6	18	7	15	7	11	19	5	18	11	31	12	88	72	160
Formosa.....	-	-	-	-	-	-	-	-	-	-	-	-	-	-	-
Misiones.....	-	-	-	-	-	-	-	-	-	-	-	-	-	-	-
NOROESTE.....	-	-	-	-	-	-	-	-	-	-	-	-	-	-	-
Jujuy.....	-	-	-	-	-	-	-	-	-	-	-	-	-	-	-
Salta.....	-	-	-	-	-	-	-	-	-	-	-	-	-	-	-
Tucumán.....	-	-	-	-	-	-	-	-	-	-	-	-	-	-	-
PATAGONICA.....	-	-	-	-	-	-	-	-	-	-	-	-	-	-	-
Chubut.....	-	-	-	-	-	-	-	-	-	-	-	-	-	-	-
Neuquén.....	-	-	-	-	-	-	-	-	-	-	-	-	-	-	-
Rio Negro.....	-	-	-	-	-	-	-	-	-	-	-	-	-	-	-
Santa Cruz.....	-	-	-	-	-	-	-	-	-	-	-	-	-	-	-
Tierra del Fuego.....	-	-	-	-	-	-	-	-	-	-	-	-	-	-	-
Totales.....	17	93	26	128	31	77	70	67	99	68	132	77	375	510	885

El total de alumnos matriculados en las Escuelas Primarias del país -Edad Escolar-, se incluye en el siguiente Cuadro discriminados por edad, sexo, nacionalidad y región.-

CUADRO N° 31

REGIONES	A L U M N O S I N S C R I P T O S																												NACIONALIDAD				
	E D A D E S																																
	5 años		6 años		7 años		8 años		9 años		10 años		11 años		12 años		13 años		14 años		15 años		16 años		+ de 16 años		T O T A L E S			Argentinos		Extranjeros	
	V	M	V	M	V	M	V	M	V	M	V	M	V	M	V	M	V	M	V	M	V	M	V	M	V	M	Varones	Mujeres	Total	Varones	Mujeres	Varones	Mujeres
CAPITAL FEDERAL.....	568	543	20.960	20.967	18.424	18.684	19.489	19.424	19.823	19.741	19.803	20.045	19.613	19.718	14.775	15.418	4.100	4.493	1.281	1.781	1.822	1.496	89	145	205	191	140.952	142.646	283.598	137.011	138.356	3.941	4.290
BONAERENSE.....	341	376	58.634	57.493	63.812	61.696	65.102	63.442	64.058	63.143	63.891	62.389	60.207	58.533	50.670	49.507	25.527	23.708	11.833	10.374	332	207	737	195	110	29	465.254	451.092	916.346	448.352	434.967	16.902	16.125
Buenos Aires.....	327	358	57.013	55.955	62.252	60.176	63.528	61.873	62.581	61.576	62.320	60.713	58.689	56.989	49.352	48.115	24.761	23.036	11.462	10.099	277	173	728	186	107	28	453.397	439.277	892.674	436.524	423.180	16.873	16.097
La Pampa.....	14	18	1.621	1.538	1.560	1.520	1.574	1.569	1.477	1.567	1.571	1.676	1.518	1.544	1.318	1.392	766	672	371	275	55	34	9	9	3	1	11.857	11.815	23.672	11.828	11.787	29	28
CENTRO.....	1.010	1.155	30.478	30.848	28.905	28.866	29.469	28.853	29.028	28.799	29.661	29.641	27.760	26.979	23.535	21.777	14.675	12.093	7.945	5.933	2.233	1.540	523	275	151	156	225.573	216.915	442.488	225.047	216.427	526	488
Catamarca.....	129	131	2.591	2.674	2.485	2.526	2.483	2.484	2.494	2.387	2.530	2.429	2.339	2.146	2.117	1.900	1.600	1.327	1.133	853	327	188	73	49	18	3	20.319	19.097	39.416	20.315	19.094	4	3
Córdoba.....	751	866	18.606	18.899	17.309	17.198	17.577	17.207	17.712	17.705	17.966	18.123	17.035	16.874	13.715	13.236	7.540	6.449	3.271	2.770	929	776	155	102	32	65	132.598	130.270	262.868	132.100	129.803	498	467
La Rioja.....	31	45	1.911	1.934	1.854	1.856	1.918	1.846	1.727	1.765	1.807	1.812	1.635	1.552	1.398	1.279	1.109	920	876	616	144	91	37	21	12	16	14.459	13.753	28.212	14.448	13.745	11	8
Santiago del Estero.....	99	113	7.370	7.341	7.257	7.286	7.491	7.316	7.095	6.942	7.558	7.277	6.751	6.407	6.305	5.362	4.426	3.397	2.665	1.694	833	485	258	103	89	72	58.197	52.795	111.992	58.184	53.785	13	10
CUYO.....	308	432	15.084	15.304	15.517	15.280	15.902	15.834	15.564	15.552	15.657	15.998	15.092	14.708	12.991	12.127	7.684	6.542	3.747	3.038	979	991	124	104	64	87	118.713	115.997	234.710	117.192	114.659	1.521	1.338
Mendoza.....	141	140	8.158	8.194	8.658	8.533	8.973	9.043	8.820	8.988	8.690	9.138	8.554	8.526	7.482	6.847	4.346	3.504	1.985	1.474	600	464	50	44	35	37	66.492	64.932	131.424	65.266	63.841	1.226	1.091
San Juan.....	159	278	4.751	4.965	4.641	4.539	4.639	4.669	4.460	4.568	4.605	4.646	4.341	4.170	3.588	3.531	2.067	1.986	962	994	285	461	54	50	24	46	34.576	34.903	69.479	34.298	34.664	278	239
San Luis.....	8	14	2.175	2.145	2.218	2.208	2.290	2.122	2.284	1.996	2.362	2.214	2.197	2.012	1.921	1.749	1.271	1.052	800	570	94	66	20	10	5	4	17.645	18.162	33.807	17.628	16.154	17	8
LITORAL.....	117	88	29.213	28.214	25.083	22.142	24.100	24.419	26.582	23.960	26.396	26.113	23.188	23.863	21.276	18.273	13.445	12.768	7.383	6.316	319	192	33	19	5	7	197.140	186.374	383.514	196.448	185.726	692	648
Entre Ríos.....	12	12	8.568	8.426	8.975	8.768	9.215	8.997	9.195	8.924	9.267	9.091	8.477	8.135	7.259	6.541	4.471	3.683	3.587	2.214	136	114	9	13	1	6	69.172	64.944	134.116	69.161	64.930	11	14
Santa Fe.....	105	76	20.645	19.788	16.108	13.374	14.885	15.422	17.387	15.036	17.129	17.022	14.711	15.728	14.017	11.732	8.974	9.085	3.796	4.082	183	78	24	6	4	1	127.968	121.430	249.398	127.287	120.796	681	634
NORDESTE.....	215	234	19.481	19.112	20.533	20.037	21.259	20.302	20.450	19.908	21.553	20.150	19.359	18.007	17.617	15.745	12.592	10.172	7.817	5.718	1.718	1.294	338	295	100	131	163.032	151.105	314.137	159.784	148.156	3.248	2.949
Corrientes.....	104	113	6.551	6.476	7.005	6.597	7.283	7.096	7.169	6.960	7.664	7.282	7.042	6.823	6.564	5.944	4.896	3.885	3.196	2.293	830	601	150	142	56	35	58.510	54.247	112.757	58.385	54.208	125	139
Chaco.....	59	65	6.222	6.299	6.101	5.962	6.349	5.920	6.118	5.875	6.485	5.983	5.656	5.063	5.131	4.400	3.497	2.833	2.133	1.978	327	259	77	45	24	63	48.179	44.345	92.524	47.964	44.143	215	202
Formosa.....	21	21	1.923	1.964	2.226	2.206	2.419	2.360	2.278	2.293	2.464	2.345	2.150	1.993	1.930	1.815	1.423	1.266	914	748	255	221	65	54	8	15	18.076	17.301	35.377	17.074	16.275	1.002	1.026
Misiones.....	31	35	4.785	4.373	5.201	5.272	5.208	4.926	4.885	4.780	4.940	4.540	4.511	4.128	3.992	3.586	2.776	2.188	1.574	1.099	306	213	46	54	12	18	38.267	35.212	73.479	36.361	33.630	1.906	1.582
NOROESTE.....	177	188	17.975	18.123	18.101	18.215	18.378	18.087	17.307	17.357	18.124	17.848	16.244	15.680	14.408	13.320	9.385	8.146	5.081	4.375	1.102	949	298	232	356	197	136.936	132.717	269.653	135.082	131.161	1.854	1.556
Jujuy.....	31	24	2.891	2.888	3.070	2.969	3.199	3.036	2.928	2.879	3.042	2.976	2.894	2.713	2.675	2.523	1.978	1.755	1.240	1.041	470	434	191	173	334	189	24.943	23.600	48.543	23.771	22.677	1.172	923
Salta.....	52	58	5.247	5.134	5.273	5.189	5.289	5.234	5.040	4.856	5.272	5.155	4.616	4.525	4.246	3.962	2.800	2.435	1.581	1.402	402	363	57	37	18	4	39.893	38.354	78.247	39.276	37.777	617	577
Tucumán.....	94	106	9.837	10.101	9.758	10.057	9.896	9.817	9.339	9.622	9.810	9.717	8.734	8.442	7.487	6.835	4.607	3.956	2.260	1.932	230	152	50	22	4	4	72.100	70.763	142.863	72.035	70.707	65	56
PATAGONICA.....	187	190	5.513	5.287	5.288	5.298	5.175	5.080	4.862	5.054	4.943	4.850	4.544	4.478	4.107	3.844	2.524	2.329	1.362	1.216	347	315	41	53	24	8	38.917	38.002	76.919	36.534	35.720	2.383	2.282
Chubut.....	57	63	1.398	1.305	1.359	1.384	1.333	1.366	1.244	1.333	1.272	1.248	1.139	1.186	986	961	655	644	332	342	84	65	5	15	-	2	9.864	9.914	19.778	9.326	9.308	538	606
Neuquén.....	57	61	1.597	1.421	1.332	1.331	1.250	1.268	1.220	1.274	1.196	1.229	1.087	1.096	971	950	606	585	334	285	65	50	9	5	-	1	9.733	9.556	19.289	9.343	9.153	390	403
Rio Negro.....	41	48	2.041	2.118	2.095	2.134	2.148	2.003	1.991	2.013	2.047	1.967	1.931	1.813	1.816	1.613	1.047	887	566	447	167	151	27	30	15	5	15.231	15.231	31.163	14.762	14.245	1.170	986
Santa Cruz.....	32	18	378	376	398	379	351	350	329	355	335	329	314	317	281	280	174	187	114	127	27	38	-	3	-	-	2.733	2.759	5.492	2.568	2.568	165	191
Tierra del Fuego.....	4	-	99	67	104	70	93	93	78	77	93	77	73	66	53	40	42	25	16	15	4	11	-	-	-	-	655	542	1.197	535	446	120	96
TOTALES.....	2.923	3.206	197.338	195.346	195.663	190.218	198.874	195.441	197.674	193.514	200.228	197.034	186.007	181.966	159.379	150.011	89.932	80.251	46.449	38.751	8.852	6.984	2.183	1.318	1.015	806	1.486.517	1.434.848	2.921.365	1.455.450	1.465.172	31.067	29.676

El presente Cuadro incluye las cifras con el total de los alumnos matriculados en el año 1961 de las Escuelas para adultos y clasificados por sexo, edad, nacionalidad y región.

CUADRO N° 32

REGIONES:	A L U M N O S																																								T O T A L E S				Argentinos				Extranjeros																																																																																																																																																																																																																																																																																																																																																																																																																																																																																																																																																																																																																																																																																																																																																																																																																																																																																																																																																																																																																																																																																																																																																																																																																																																																																																																																																																																																																																																																																																																																																																																																																																																																																																																																																																																																																																																																																																																																																																																																																																																																																										
	11 años		12 años		13 años		14 años		15 años		16 años		17 años		18 años		19 años		20 años		21 años		22 años		23 años		24 años		25 años		26 años		27 años		28 años		29 años		30 años		31 años		32 años		33 años		34 años		35 años		36 años		37 años		38 años		39 años		40 años		41 años		42 años		43 años		44 años		45 años		46 años		47 años		48 años		49 años		50 años		51 años		52 años		53 años		54 años		55 años		56 años		57 años		58 años		59 años		60 años		61 años		62 años		63 años		64 años		65 años		66 años		67 años		68 años		69 años		70 años		71 años		72 años		73 años		74 años		75 años		76 años		77 años		78 años		79 años		80 años		81 años		82 años		83 años		84 años		85 años		86 años		87 años		88 años		89 años		90 años		91 años		92 años		93 años		94 años		95 años		96 años		97 años		98 años		99 años		100 años		101 años		102 años		103 años		104 años		105 años		106 años		107 años		108 años		109 años		110 años		111 años		112 años		113 años		114 años		115 años		116 años		117 años		118 años		119 años		120 años		121 años		122 años		123 años		124 años		125 años		126 años		127 años		128 años		129 años		130 años		131 años		132 años		133 años		134 años		135 años		136 años		137 años		138 años		139 años		140 años		141 años		142 años		143 años		144 años		145 años		146 años		147 años		148 años		149 años		150 años		151 años		152 años		153 años		154 años		155 años		156 años		157 años		158 años		159 años		160 años		161 años		162 años		163 años		164 años		165 años		166 años		167 años		168 años		169 años		170 años		171 años		172 años		173 años		174 años		175 años		176 años		177 años		178 años		179 años		180 años		181 años		182 años		183 años		184 años		185 años		186 años		187 años		188 años		189 años		190 años		191 años		192 años		193 años		194 años		195 años		196 años		197 años		198 años		199 años		200 años		201 años		202 años		203 años		204 años		205 años		206 años		207 años		208 años		209 años		210 años		211 años		212 años		213 años		214 años		215 años		216 años		217 años		218 años		219 años		220 años		221 años		222 años		223 años		224 años		225 años		226 años		227 años		228 años		229 años		230 años		231 años		232 años		233 años		234 años		235 años		236 años		237 años		238 años		239 años		240 años		241 años		242 años		243 años		244 años		245 años		246 años		247 años		248 años		249 años		250 años		251 años		252 años		253 años		254 años		255 años		256 años		257 años		258 años		259 años		260 años		261 años		262 años		263 años		264 años		265 años		266 años		267 años		268 años		269 años		270 años		271 años		272 años		273 años		274 años		275 años		276 años		277 años		278 años		279 años		280 años		281 años		282 años		283 años		284 años		285 años		286 años		287 años		288 años		289 años		290 años		291 años		292 años		293 años		294 años		295 años		296 años		297 años		298 años		299 años		300 años		301 años		302 años		303 años		304 años		305 años		306 años		307 años		308 años		309 años		310 años		311 años		312 años		313 años		314 años		315 años		316 años		317 años		318 años		319 años		320 años		321 años		322 años		323 años		324 años		325 años		326 años		327 años		328 años		329 años		330 años		331 años		332 años		333 años		334 años		335 años		336 años		337 años		338 años		339 años		340 años		341 años		342 años		343 años		344 años		345 años		346 años		347 años		348 años		349 años		350 años		351 años		352 años		353 años		354 años		355 años		356 años		357 años		358 años		359 años		360 años		361 años		362 años		363 años		364 años		365 años		366 años		367 años		368 años		369 años		370 años		371 años		372 años		373 años		374 años		375 años		376 años		377 años		378 años		379 años		380 años		381 años		382 años		383 años		384 años		385 años		386 años		387 años		388 años		389 años		390 años		391 años		392 años		393 años		394 años		395 años		396 años		397 años		398 años		399 años		400 años		401 años		402 años		403 años		404 años		405 años		406 años		407 años		408 años		409 años		410 años		411 años		412 años		413 años		414 años		415 años		416 años		417 años		418 años		419 años		420 años		421 años		422 años		423 años		424 años		425 años		426 años		427 años		428 años		429 años		430 años		431 años		432 años		433 años		434 años		435 años		436 años		437 años		438 años		439 años		440 años		441 años		442 años		443 años		444 años		445 años		446 años		447 años		448 años		449 años		450 años		451 años		452 años		453 años		454 años		455 años		456 años		457 años		458 años		459 años		460 años		461 años		462 años		463 años		464 años		465 años		466 años		467 años		468 años		469 años		470 años		471 años		472 años		473 años		474 años		475 años		476 años		477 años		478 años		479 años		480 años		481 años		482 años		483 años		484 años		485 años		486 años		487 años		488 años		489 años		490 años		491 años		492 años		493 años		494 años		495 años		496 años		497 años		498 años		499 años		500 años		501 años		502 años		503 años		504 años		505 años		506 años		507 años		508 años		509 años		510 años		511 años		512 años		513 años		514 años		515 años		516 años		517 años		518 años		519 años		520 años		521 años		522 años		523 años		524 años		525 años		526 años		527 años		528 años		529 años		530 años		531 años		532 años		533 años		534 años		535 años		536 años		537 años		538 años		539 años		540 años		541 años		542 años		543 años		544 años		545 años		546 años		547 años		548 años		549 años		550 años		551 años		552 años		553 años		554 años		555 años		556 años		557 años		558 años		559 años		560 años		561 años		562 años		563 años		564 años		565 años		566 años		567 años		568 años		569 años		570 años		571 años		572 años		573 años		574 años		575 años		576 años		577 años		578 años		579 años		580 años		581 años		582 años		583 años		584 años		585 años		586 años		587 años		588 años		589 años		590 años		591 años		592 años		593 años		594 años		595 años		596 años		597 años		598 años		599 años		600 años		601 años		602 años		603 años		604 años		605 años		606 años		607 años		608 años		609 años		610 años		611 años		612 años		613 años		614 años		615 años		616 años		617 años		618 años		619 años		620 años		621 años		622 años		623 años		624 años		625 años		626 años		627 años		628 años		629 años		630 años		631 años		632 años		633 años		634 años		635 años		636 años		637 años		638 años		639 años		640 años		641 años		642 años		643 años		644 años		645 años		646 años		647 años		648 años		649 años		650 años		651 años		652 años		653 años		654 años		655 años		656 años		657 años		658 años		659 años		660 años		661 años		662 años		663 años		664 años		665 años		666 años		667 años		668 años		669 años		670 años		671 años		672 años		673 años		674 años		675 años		676 años		677 años		678 años		679 años		680 años		681 años		682 años		683 años		684 años		685 años		686 años		687 años		688 años		689 años		690 años		691 años		692 años		693 años		694 años		695 años		696 años		697 años		698 años		699 años		700 años		701 años		702 años		703 años		704 años		705 años		706 años		707 años		708 años		709 años		710 años		711 años		712 años		713 años		714 años		715 años		716 años		717 años		718 años		719 años		720 años		721 años		722 años		723 años		724 años		725 años		726 años		727 años		728 años		729 años		730 años		731 años		732 años		733 años		734 años		735 años		736 años		737 años		738 años		739 años		740 años		741 años		742 años		743 años		744 años		745 años		746 años		747 años		748 años		749 años		750 años		751 años		752 años		753 años		754 años		755 años		756 años		757 años		758 años		759 años		760 años		761 años		762 años		763 años		764 años		765 años		766 años		767 años		768 años		769 años		770 años		771 años		772 años		773 años		774 años		775 años		776 años		777 años		778 años		779 años		780 años		781 años		782 años		783 años		784 años		785 años		786 años		787 años		788 años		789 años		790 años		791 años		792 años		793 años		794 años		795 años		796 años		797 años		798 años		799 años		800 años		801 años		802 años		803 años		804 años		805 años		806 años		807 años		808 años		809 años		810 años		811 años		812 años		813 años		814 años		815 años		816 años		817 años		818 años		819 años		820 años		821 años		822 años		823 años		824 años		825 años		826 años		827 años		828 años		829 años		830 años		831 años		832 años		833 años		834 años		835 años		836 años		837 años		838 años		839 años		840 años		841 años		842 años		843 años		844 años		845 años		846 años		847 años		848 años		849 años		850 años		851 años		852 años		853 años		854 años		855 años		856 años		857 años		858 años		859 años		860 años		861 años		862 años		863 años		864 años		865 años		866 años		867 años		868 años		869 años		870 años		871 años		872 años		873 años		874 años		875 años		876 años		877 años		878 años		879 años		880 años		881 años		882 años		883 años		884 años		885 años		886 años		887 años		888 años		889 años		890 años		891 años		892 años		893 años		894 años		895 años		896 años		897 años		898 años		899 años		900 años		901 años		902 años		903 años		904 años		905 años		906 años		907 años		908 años		909 años		910 años		911 años		912 años		913 años		914 años		915 años		916 años		917 años		918 años		919 años		920 años		921 años		922 años		923 años		924 años		925 años		926 años		927 años		928 años		929 años		930 años		931 años		932 años		933 años		934 años		935 años		936 años		937 años		938 años		939 años		940 años		941 años		942 años		943 años		944 años		945 años		946 años		947 años		948 años		949 años		950 años		951 años		952 años		953 años		954 años		955 años		956 años		957 años		958 años		959 años		960 años		961 años		962 años		963 años		964 años		965 años		966 años		967 años		968 años		969 años		970 años		971 años		972 años		973 años		974 años		975 años		976 años		977 años		978 años		979 años		980 años		981 años		982 años		983 años		984 años		985 años		986 años		987 años		988 años		989 años		990 años		991 años		992 años		993 años		994 años		995 años		996 años		997 años		998 años		999 años		1000 años		1001 años		1002 años		1003 años		1004 años		1005 años		1006 años		1007 años		1008 años		1009 años		1010 años		1011 años		1012 años		1013 años		1014 años		1015 años		1016 años		1017 años		1018 años		1019 años		1020 años		1021 años		1022 años		1023 años		1024 años		1025 años		1026 años		1027 años		1028 años		1029 años		1030 años		1031 años		1032 años		1033 años		1034 años		1035 años		1036 años		1037 años		1038 años		1039 años		1040 años

ENSEÑANZA PRIMARIA

AÑO 1961

ESCUELAS

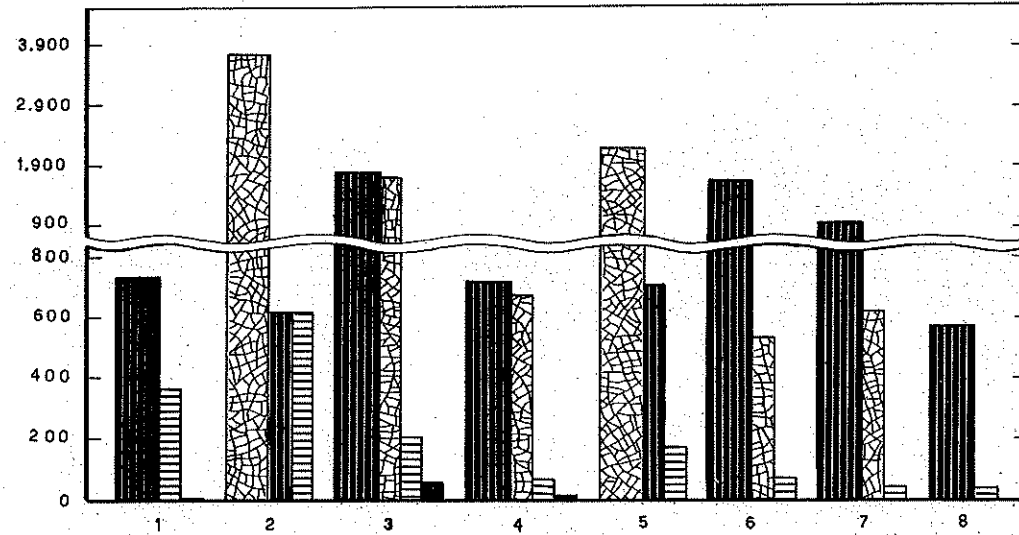

GRADOS

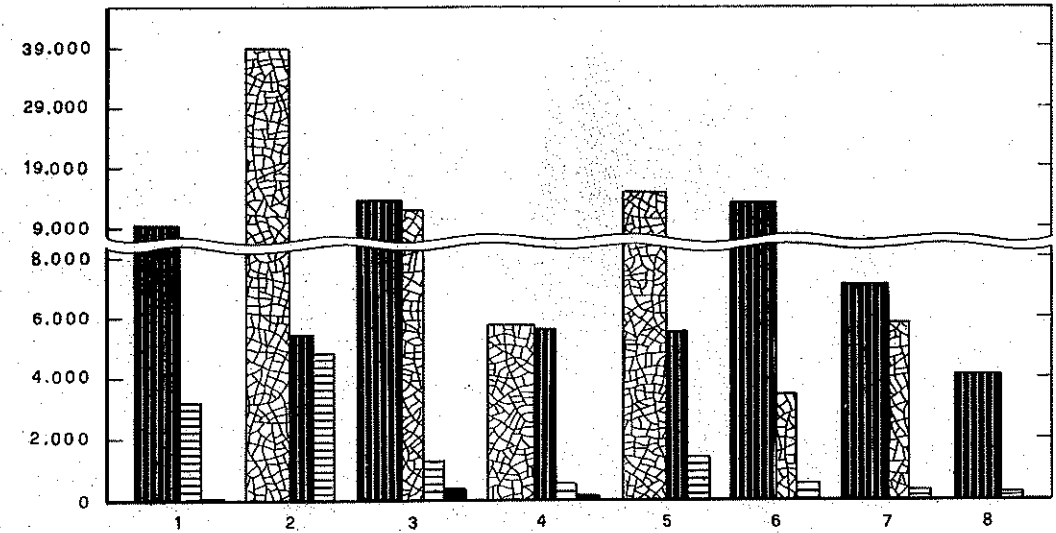

ALUMNOS

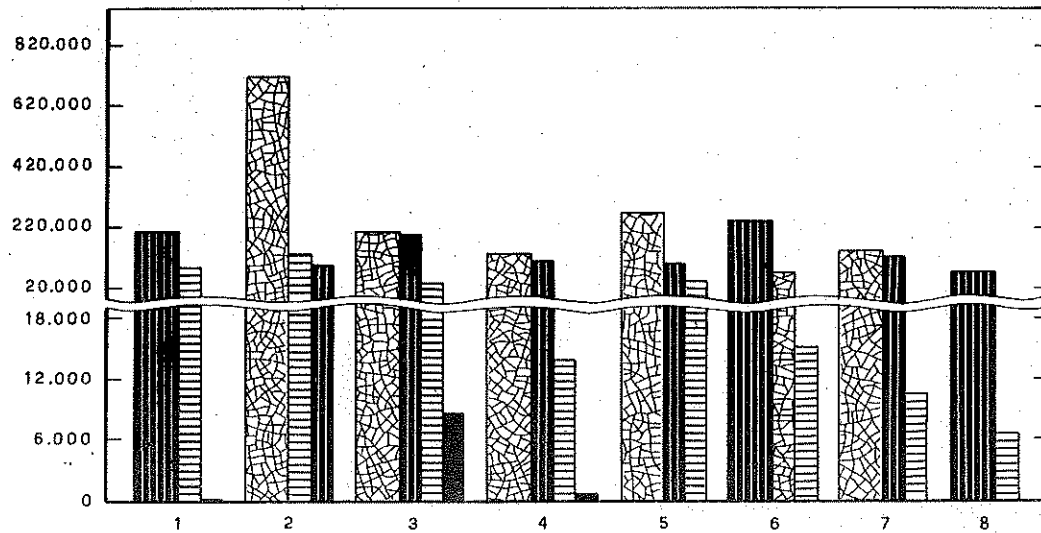

PERSONAL DOCENTE

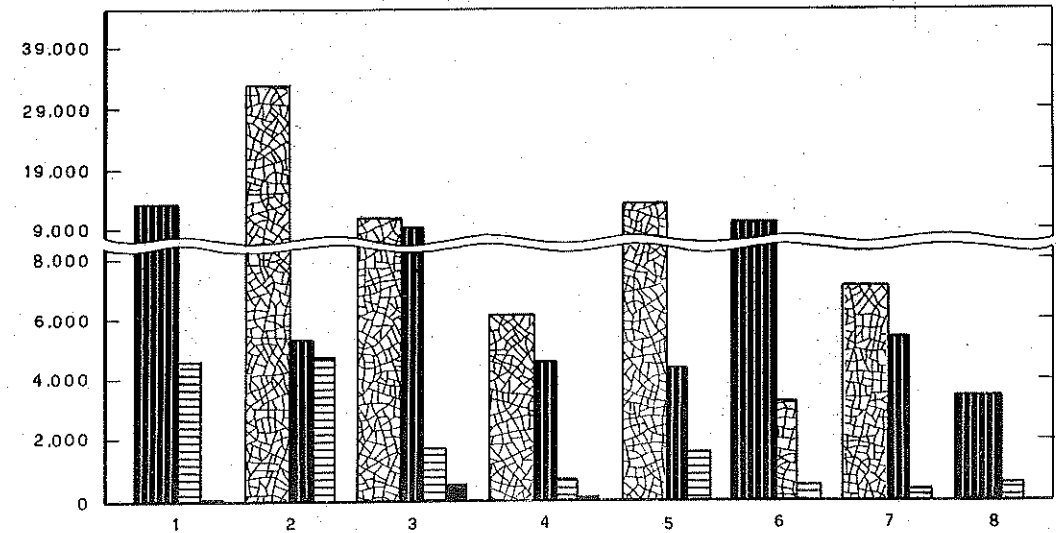

1 CAP.FEDERAL
2 BONAERENSE
3 CENTRO
4 CUYO
5 LITORAL
6 NORDESTE
7 NOROESTE
8 PATAGONICA

NACIONAL
PROVINCIAL
MUNICIPAL
PRIVADA

A continuación incluimos un cuadro con las cifras estadísticas correspondientes al año 1961 con la asistencia media de los alumnos en edad escolar, discriminadas por sexo, dependencia y región.

C U A D R O N° 33
A S I S T E N C I A M E D I A

R E G I O N E S	NACIONAL			PROVINCIAL			MUNICIPAL			TOTAL OFICIALES			PRIVADOS			TOTAL GENERAL		
	Var.	Muj.	Total	Var.	Muj.	Total	Var.	Muj.	Total	Var.	Muj.	Total	Var.	Muj.	Total	Var.	Muj.	Total
CAPITAL FEDERAL	88.303	82.685	170.988	-	-	-	5	2	7	88.308	82.687	170.995	37.795	42.244	80.039	126.103	124.931	251.034
BONAERENSE.....	39.958	39.584	79.542	291.005	268.361	559.366	-	-	-	330.963	307.945	638.908	49.321	62.432	111.753	380.284	370.377	750.661
Buenos Aires.....	30.052	29.854	59.906	290.538	267.964	558.502	-	-	-	320.590	297.818	618.408	49.001	61.680	110.681	369.591	359.498	729.089
La Pampa.....	9.906	9.730	19.636	467	397	864	-	-	-	10.373	10.127	20.500	320	752	1.072	10.693	10.879	21.572
CENTRO.....	87.165	80.360	167.525	89.126	86.219	175.345	3.541	3.342	6.883	179.832	169.921	349.753	14.595	18.986	33.581	194.427	188.907	383.334
Catamarca.....	13.588	12.382	25.970	3.979	4.256	8.235	-	-	-	17.567	16.638	34.205	-	175	175	17.567	16.813	34.380
Córdoba.....	30.961	28.530	59.491	66.924	64.337	131.261	3.541	3.342	6.883	101.426	96.209	197.635	14.111	18.119	32.230	115.537	114.328	229.865
La Rioja.....	9.003	8.381	17.384	3.374	3.705	7.079	-	-	-	12.377	12.086	24.463	108	65	173	12.485	12.151	24.636
Santiago del Estero.....	33.613	31.067	64.680	14.849	13.921	28.770	-	-	-	48.462	44.988	93.450	376	627	1.003	48.838	45.615	94.453
CUYO.....	38.674	37.187	75.861	57.521	58.271	115.792	-	-	-	96.195	95.458	191.653	6.458	6.119	12.577	102.653	101.577	204.230
Mendoza.....	16.612	15.775	32.387	37.021	36.854	73.875	-	-	-	53.633	52.629	106.262	5.141	5.150	10.291	58.774	57.779	116.553
San Juan.....	13.465	13.146	26.611	15.530	15.879	31.409	-	-	-	28.995	29.025	58.020	970	969	1.939	29.965	29.994	59.959
San Luis.....	8.597	8.266	16.863	4.970	5.538	10.508	-	-	-	13.567	13.804	27.371	347	-	347	13.914	13.804	27.718
LITORAL.....	36.635	33.985	70.620	130.037	110.955	240.992	-	-	-	166.672	144.940	311.612	12.347	24.480	36.827	179.019	169.420	348.439
Entre Ríos.....	13.989	12.920	26.909	48.307	40.625	88.932	-	-	-	62.296	53.545	115.841	2.415	6.520	8.935	64.711	60.065	124.776
Santa Fe.....	22.646	21.065	43.711	81.730	70.330	152.060	-	-	-	104.376	91.395	195.771	9.932	17.960	27.892	114.308	109.355	223.663
NORDESTE.....	101.256	92.693	193.949	29.418	27.808	57.226	-	-	-	130.674	120.501	251.175	5.516	7.656	13.172	136.190	128.157	264.347
Corrientes.....	30.841	27.379	58.220	16.429	16.850	33.279	-	-	-	47.270	44.229	91.499	890	1.020	1.910	48.160	45.249	93.409
Chaco.....	32.132	29.804	61.936	6.980	5.610	12.590	-	-	-	39.112	35.414	74.526	1.548	2.510	4.058	40.660	37.924	78.584
Formosa.....	13.601	12.653	26.254	1.500	1.329	2.829	-	-	-	15.101	13.982	29.083	490	1.376	1.866	15.591	15.358	30.949
Misiones.....	24.682	22.857	47.539	4.509	4.019	8.528	-	-	-	29.191	26.876	56.067	2.588	2.750	5.338	31.779	29.626	61.405
NOROESTE.....	55.347	51.477	106.824	59.991	59.158	119.149	-	-	-	115.338	110.635	225.973	3.494	5.809	9.303	118.832	116.444	235.276
Jujuy.....	9.279	8.532	17.811	12.942	12.308	25.250	-	-	-	22.221	20.840	43.061	358	524	882	22.579	21.364	43.943
Salta.....	18.776	17.501	36.277	14.748	14.570	29.318	-	-	-	33.524	32.071	65.595	1.004	1.684	2.688	34.528	33.755	68.283
Tucumán.....	27.292	25.444	52.736	32.301	32.280	64.581	-	-	-	59.593	57.724	117.317	2.132	3.601	5.733	61.725	61.325	123.050
PATAGONICA.....	30.119	29.519	59.638	-	-	-	-	-	-	30.119	29.519	59.638	3.080	3.659	6.739	33.199	33.178	66.377
Chubut.....	7.567	7.615	15.182	-	-	-	-	-	-	7.567	7.615	15.182	781	1.285	2.066	8.348	8.900	17.248
Neuquén.....	7.955	7.864	15.819	-	-	-	-	-	-	7.955	7.864	15.819	164	184	348	8.119	8.048	16.167
Rio Negro.....	12.843	12.312	25.155	-	-	-	-	-	-	12.843	12.312	25.155	1.115	1.244	2.359	13.958	13.556	27.514
Santa Cruz.....	1.509	1.551	3.060	-	-	-	-	-	-	1.509	1.551	3.060	710	654	1.364	2.219	2.205	4.424
Tierra del Fuego.....	245	177	422	-	-	-	-	-	-	245	177	422	310	292	602	555	469	1.024
TOTALES.....	477.457	447.490	924.947	657.098	610.772	1.267.870	3.546	3.344	6.890	1.138.101	1.061.606	2.199.707	132.606	171.385	303.991	1.270.707	1.232.991	2.503.698

En el cuadro que sigue, presentamos los datos del año 1961 correspondientes a la asistencia media de los alumnos - edad post escolar - clasificados por sexo, dependencia y región.

C U A D R O N° 34
A S I S T E N C I A M E D I A

REGIONES:	NACIONAL			PROVINCIAL			MUNICIPAL			TOTAL OFICIALES			PRIVADA			TOTAL GENERAL		
	Var.	Muj.	Total	Var.	Muj.	Total	Var.	Muj.	Total	Var.	Muj.	Total	Var.	Muj.	Total	Var.	Muj.	Total
CAPITAL FEDERAL.....	5.271	4.760	10.031	-	-	-	-	-	-	5.271	4.760	10.031	158	113	271	5.429	4.873	10.302
BONAERENSE	3.294	143	3.437	11.211	2.837	14.048	-	-	-	14.505	2.980	17.485	-	-	-	14.505	2.980	17.485
Buenos Aires	2.964	52	3.016	11.211	2.837	14.048	-	-	-	14.175	2.889	17.064	-	-	-	14.175	2.889	17.064
La Pampa.....	330	91	421	-	-	-	-	-	-	330	91	421	-	-	-	330	91	421
CENTRO	1.163	46	1.209	2.996	223	3.219	416	45	461	4.575	314	4.889	-	-	-	4.575	314	4.889
Catamarca	175	-	175	151	-	151	-	-	-	326	-	326	-	-	-	326	-	326
Córdoba	682	46	728	2.575	149	2.724	416	45	461	3.673	240	3.913	-	-	-	3.673	240	3.913
La Rioja	205	-	205	235	74	309	-	-	-	440	74	514	-	-	-	440	74	514
Santiago del Estero..	101	-	101	35	-	35	-	-	-	136	-	136	-	-	-	136	-	136
CUYO	1.000	-	1.000	4.164	479	4.643	580	42	622	5.744	521	6.265	86	28	114	5.830	549	6.379
Mendoza.....	713	-	713	1.535	267	1.802	580	42	622	2.828	309	3.137	-	-	-	2.828	309	3.137
San Juan	90	-	90	2.093	114	2.207	-	-	-	2.183	114	2.297	86	28	114	2.269	142	2.411
San Luis	197	-	197	536	98	634	-	-	-	733	98	831	-	-	-	733	98	831
LITORAL	1.605	-	1.605	5.833	784	6.617	-	-	-	7.438	784	8.222	-	230	230	7.438	1.014	8.452
Entre Ríos	1.113	-	1.113	1.933	134	2.067	-	-	-	3.046	134	3.180	-	-	-	3.046	134	3.180
Santa Fe	492	-	492	3.900	650	4.550	-	-	-	4.392	650	5.042	-	230	230	4.392	880	5.272
NORDESTE.....	4.373	1.146	5.519	3.234	1.280	4.514	-	-	-	7.607	2.426	10.033	58	55	113	7.665	2.481	10.146
Corrientes.....	1.206	-	1.206	2.040	864	2.904	-	-	-	3.246	864	4.110	-	-	-	3.246	864	4.110
Chaco.....	1.204	441	1.645	899	324	1.223	-	-	-	2.103	765	2.868	58	55	113	2.161	820	2.981
Formosa.....	1.293	378	1.671	-	-	-	-	-	-	1.293	378	1.671	-	-	-	1.293	378	1.671
Misiones.....	670	327	997	295	92	387	-	-	-	965	419	1.384	-	-	-	965	419	1.384
NOROESTE.....	807	96	903	5.346	3.182	8.528	-	-	-	6.153	3.278	9.431	-	-	-	6.153	3.278	9.431
Jujuy.....	198	-	198	1.182	873	2.055	-	-	-	1.380	873	2.253	-	-	-	1.380	873	2.253
Salta.....	339	-	339	2.522	1.879	4.401	-	-	-	2.861	1.879	4.740	-	-	-	2.861	1.879	4.740
Tucumán.....	270	96	366	1.642	430	2.072	-	-	-	1.912	526	2.438	-	-	-	1.912	526	2.438
PATAGONICA.....	2.684	808	3.492	-	-	-	-	-	-	2.684	808	3.492	-	-	-	2.684	808	3.492
Chubut.....	832	375	1.207	-	-	-	-	-	-	832	375	1.207	-	-	-	832	375	1.207
Neuquén	1.014	227	1.241	-	-	-	-	-	-	1.014	227	1.241	-	-	-	1.014	227	1.241
Rio Negro	542	184	726	-	-	-	-	-	-	542	184	726	-	-	-	542	184	726
Santa Cruz	142	22	164	-	-	-	-	-	-	142	22	164	-	-	-	142	22	164
Tierra del Fuego	154	-	154	-	-	-	-	-	-	154	-	154	-	-	-	154	-	154
TOTALES.....	20.197	6.999	27.196	32.784	8.785	41.569	996	87	1.083	53.977	15.871	69.848	302	426	728	54.279	16.297	70.576

243.250 es el número de alumnos egresados de 6° grado del total de escuelas primarias del país durante el año 1961.

Estas cifras, se han clasificado por edad escolar y post escolar y según sexo y región en el siguiente resumen.

CUADRO N° 35

EGRADOS DE 6° GRADO.

REGIONES	ALUMNOS EN EDAD ESCOLAR			ALUMNOS EN EDAD POST ESCOLAR			T O T A L E S		
	Varones	Mujeres	Total	Varones	Mujeres	Total	Varones	Mujeres	Total
CAPITAL FEDERAL.....	16.763	17.281	34.044	1.957	1.271	3.228	18.720	18.552	37.272
BONAERENSE.....	39.407	42.911	82.318	5.129	1.042	6.171	44.536	43.953	88.489
Buenos Aires.....	38.507	41.833	80.340	5.044	1.015	6.059	43.551	42.848	86.399
La Pampa.....	900	1.078	1.978	85	27	112	985	1.105	2.090
CENTRO.....	13.826	15.113	28.939	845	93	938	14.671	15.206	29.877
Catamarca.....	1.128	1.202	2.330	5	-	5	1.133	1.202	2.335
Córdoba.....	9.664	10.706	20.370	787	75	862	10.451	10.781	21.232
La Rioja.....	743	771	1.514	53	18	71	796	789	1.585
Santiago del Estero.....	2.291	2.434	4.725	-	-	-	2.291	2.434	4.725
CUYO	7.890	9.243	17.133	1.402	146	1.548	9.292	9.389	18.681
Mendoza.....	4.807	5.459	10.266	612	64	676	5.419	5.523	10.942
San Juan.....	2.178	2.753	4.931	726	62	788	2.904	2.815	5.719
San Luis.....	905	1.031	1.936	64	20	84	969	1.051	2.020
LITORAL.....	14.978	17.202	32.180	1.453	301	1.754	16.431	17.503	33.934
Entre Ríos.....	4.126	4.750	8.876	430	69	499	4.556	4.819	9.375
Santa Fe.....	10.852	12.452	23.304	1.023	232	1.255	11.875	12.684	24.559
NORDESTE.....	6.115	7.090	13.205	1.289	485	1.774	7.404	7.575	14.979
Corrientes.....	2.192	2.442	4.634	405	148	553	2.597	2.590	5.187
Chaco.....	1.851	2.148	3.999	456	205	661	2.307	2.353	4.660
Formosa.....	579	808	1.387	246	64	310	825	872	1.697
Misiones.....	1.493	1.692	3.185	182	68	250	1.675	1.760	3.435
NOROESTE.....	6.539	7.457	13.996	939	532	1.471	7.478	7.989	15.467
Jujuy.....	1.004	1.064	2.068	128	96	224	1.132	1.160	2.292
Salta.....	1.869	2.177	4.046	432	338	770	2.301	2.515	4.816
Tucumán.....	3.666	4.216	7.882	379	98	477	4.045	4.314	8.359
PATAGONICA.....	1.808	2.184	3.992	372	187	559	2.180	2.371	4.551
Chubut.....	503	652	1.155	111	86	197	614	738	1.352
Neuquén.....	345	409	754	156	58	214	501	467	968
Río Negro.....	747	913	1.660	93	32	125	840	945	1.785
Santa Cruz.....	166	176	342	12	11	23	178	187	365
Tierra del Fuego.....	47	34	81	-	-	-	47	34	81
TOTALES.....	107.326	118.481	225.807	13.386	4.057	17.443	120.712	122.538	243.250

En el año 1961 egresaron de 6º grado 225.807 alumnos en edad escolar.

El Cuadro que sigue se ha confeccionado según sexo, dependencia y región.-

CUADRO N° 36

A L U M N O S E G R E S A D O S D E 6 º G R A D O

REGIONES	NACIONALES			PROVINCIALES			MUNICIPALES			TOTAL OFICIALES			PRIVADOS			T O T A L E S		
	Varones	Mujeres	Total	Varones	Mujeres	Total	Varones	Mujeres	Total	Varones	Mujeres	Total	Varones	Mujeres	Total	Varones	Mujeres	Total
CAPITAL FEDERAL.....	12.414	12.453	24.867	-	-	-	-	-	-	12.414	12.453	24.867	4.349	4.828	9.177	16.763	17.281	34.044
BONAERENSE.....	4.162	4.704	8.866	29.811	30.704	60.515	-	-	-	33.973	35.408	69.381	5.434	7.503	12.937	39.407	42.911	82.318
Buenos Aires.....	3.316	3.775	7.091	29.784	30.664	60.448	-	-	-	33.100	34.439	67.539	5.407	7.394	12.801	38.507	41.833	80.340
La Pampa.....	846	929	1.775	27	40	67	-	-	-	873	969	1.842	27	109	136	900	1.078	1.978
CENTRO.....	5.100	5.192	10.292	7.113	7.703	14.816	122	141	263	12.335	13.036	25.371	1.491	2.077	3.568	13.826	15.113	28.939
Catamarca.....	807	775	1.582	321	405	726	-	-	-	1.128	1.180	2.308	-	28	22	1.128	1.202	2.330
Córdoba.....	2.619	2.551	5.270	5.467	5.939	11.406	122	141	263	8.208	8.731	16.939	1.456	1.975	3.431	9.664	10.706	20.370
La Rioja.....	396	414	810	340	343	683	-	-	-	736	757	1.493	7	14	21	743	771	1.514
Santiago del Estero.....	1.278	1.352	2.630	985	1.016	2.001	-	-	-	2.263	2.368	4.631	28	66	94	2.291	2.434	4.725
CUYO.....	2.456	2.767	5.223	4.600	5.688	10.288	-	-	-	7.056	8.455	15.511	834	788	1.622	7.890	9.243	17.133
Mendoza.....	1.082	1.169	2.251	3.095	3.636	6.731	-	-	-	4.177	4.805	8.982	630	654	1.284	4.807	5.459	10.266
San Juan.....	769	989	1.758	1.271	1.630	2.901	-	-	-	2.040	2.619	4.659	138	134	272	2.178	2.753	4.931
San Luis.....	605	609	1.214	234	422	656	-	-	-	839	1.031	1.870	66	-	66	905	1.031	1.936
LITORAL.....	2.993	3.296	6.289	10.673	10.795	21.468	-	-	-	13.666	14.091	27.757	1.312	3.111	4.423	14.978	17.202	32.180
Entre Ríos.....	943	1.188	2.131	2.980	2.935	5.915	-	-	-	3.923	4.123	8.046	203	627	830	4.126	4.750	8.876
Santa Fe.....	2.050	2.108	4.158	7.693	7.860	15.553	-	-	-	9.743	9.968	19.711	1.109	2.484	3.593	10.852	12.452	23.304
NORDESTE.....	4.610	5.074	9.684	1.061	1.297	2.358	-	-	-	5.671	6.371	12.042	444	719	1.163	6.115	7.090	13.205
Corrientes.....	1.262	1.306	2.568	841	1.046	1.887	-	-	-	2.103	2.352	4.455	89	90	179	2.192	2.442	4.634
Chaco.....	1.595	1.748	3.343	140	180	320	-	-	-	1.735	1.928	3.663	116	220	336	1.851	2.148	3.999
Formosa.....	560	677	1.237	9	3	12	-	-	-	569	680	1.249	10	128	138	579	808	1.387
Misiones.....	1.193	1.343	2.536	71	68	139	-	-	-	1.264	1.411	2.675	229	510	739	1.493	1.692	3.185
NOROESTE.....	2.297	2.562	4.859	3.692	3.993	7.685	-	-	-	5.989	6.555	12.544	550	902	1.452	6.539	7.457	13.996
Jujuy.....	396	404	800	549	569	1.118	-	-	-	945	973	1.918	59	91	150	1.004	1.064	2.068
Salta.....	744	844	1.588	940	1.085	2.025	-	-	-	1.684	1.929	3.613	185	248	433	1.869	2.177	4.046
Tucumán.....	1.157	1.314	2.471	2.203	2.339	4.542	-	-	-	3.360	3.653	7.013	306	563	869	3.666	4.216	7.882
PATAGONICA.....	1.479	1.886	3.365	-	-	-	-	-	-	1.479	1.886	3.365	329	298	627	1.808	2.184	3.992
Chubut.....	398	554	952	-	-	-	-	-	-	398	554	952	105	98	203	503	652	1.155
Neuquén.....	331	395	726	-	-	-	-	-	-	331	395	726	14	14	28	345	409	754
Río Negro.....	634	816	1.450	-	-	-	-	-	-	634	816	1.450	113	97	210	747	913	1.660
Santa Cruz.....	103	106	209	-	-	-	-	-	-	103	106	209	63	70	133	166	176	342
Tierra del Fuego.....	13	15	28	-	-	-	-	-	-	13	15	28	34	19	53	47	34	81
Totales.....	35.511	37.934	73.445	56.950	60.180	117.130	122	141	263	92.583	98.255	190.838	14.743	20.226	34.969	107.326	118.481	225.807

Los alumnos egresados de 6° grado de las Escuelas para Adultos, en el año 1961, se han clasificado según sexo, dependencia y región.-

CUADRO N° 37

A L U M N O S E G R E S A D O S D E 6 ° G R A D O - E D A D P O S T - E S C O L A R

REGIONES	NACIONAL			PROVINCIAL			MUNICIPAL			TOTAL OFICIAL			PRIVADOS			TOTAL GENERAL		
	Var.	Muj.	Total	Var.	Muj.	Total	Var.	Muj.	Total	Var.	Muj.	Total	Var.	Muj.	Total	Var.	Muj.	Total
CAPITAL FEDERAL.....	1.904	1.241	3.145	-	-	-	-	-	-	1.904	1.241	3.145	53	30	83	1.957	1.271	3.228
BONAERENSE.....	130	42	172	4.999	1.000	5.999	-	-	-	5.129	1.042	6.171	-	-	-	5.129	1.042	6.171
Buenos Aires.....	45	15	60	4.999	1.000	5.999	-	-	-	5.044	1.015	6.059	-	-	-	5.044	1.015	6.059
La Pampa.....	85	27	112	-	-	-	-	-	-	85	27	112	-	-	-	85	27	112
CENTRO.....	4	5	9	753	73	826	88	15	103	845	93	938	-	-	-	845	93	938
Catamarca.....	-	-	-	5	-	5	-	-	-	5	-	5	-	-	-	5	-	5
Córdoba.....	4	5	9	695	55	750	88	15	103	787	75	862	-	-	-	787	75	862
La Rioja.....	-	-	-	53	18	71	-	-	-	53	18	71	-	-	-	53	18	71
Santiago del Estero.....	-	-	-	-	-	-	-	-	-	-	-	-	-	-	-	-	-	-
CUYO.....	64	20	84	1.094	99	1.193	206	10	216	1.364	129	1.493	38	17	55	1.402	146	1.548
Mendoza.....	-	-	-	406	54	460	206	10	216	612	64	676	-	-	-	612	64	676
San Juan.....	-	-	-	688	45	733	-	-	-	688	45	733	38	17	55	726	62	788
San Luis.....	64	20	84	-	-	-	-	-	-	64	20	84	-	-	-	64	20	84
LITORAL.....	23	-	23	1.430	279	1.709	-	-	-	1.453	279	1.732	-	22	22	1.453	301	1.754
Entre Ríos.....	-	-	-	430	69	499	-	-	-	430	69	499	-	-	-	430	69	499
Santa Fe.....	23	-	23	1.000	210	1.210	-	-	-	1.023	210	1.233	-	22	22	1.023	232	1.255
NORDESTE.....	582	232	814	684	244	928	-	-	-	1.266	476	1.742	23	9	32	1.289	485	1.774
Corrientes.....	-	-	-	405	148	553	-	-	-	405	148	553	-	-	-	405	148	553
Chaco.....	216	109	325	217	87	304	-	-	-	433	196	629	23	9	32	456	205	661
Formosa.....	246	64	310	-	-	-	-	-	-	246	64	310	-	-	-	246	64	310
Misiones.....	120	59	179	62	9	71	-	-	-	182	68	250	-	-	-	182	68	250
NOROESTE.....	129	100	229	810	432	1.242	-	-	-	939	532	1.471	-	-	-	939	532	1.471
Jujuy.....	128	96	224	-	-	-	-	-	-	128	96	224	-	-	-	128	96	224
Salta.....	-	-	-	432	338	770	-	-	-	432	338	770	-	-	-	432	338	770
Tucumán.....	1	4	5	378	94	472	-	-	-	379	98	477	-	-	-	379	98	477
PATAGONICA.....	372	187	559	-	-	-	-	-	-	372	187	559	-	-	-	372	187	559
Chubut.....	111	86	197	-	-	-	-	-	-	111	86	197	-	-	-	111	86	197
Neuquén.....	156	58	214	-	-	-	-	-	-	156	58	214	-	-	-	156	58	214
Río Negro.....	93	32	125	-	-	-	-	-	-	93	32	125	-	-	-	93	32	125
Santa Cruz.....	12	11	23	-	-	-	-	-	-	12	11	23	-	-	-	12	11	23
Tierra del Fuego.....	-	-	-	-	-	-	-	-	-	-	-	-	-	-	-	-	-	-
Totales.....	3.208	1.827	5.035	9.770	2.127	11.897	294	25	319	13.272	3.979	17.251	114	78	192	13.386	4.057	17.443.

DESGRANAMIENTO ESCOLAR

En el ciclo primario para alumnos en edad escolar de las Escuelas Nacionales, Provinciales, Municipales y Privadas, de toda la República, comprendido entre los años 1955 - 1961 llegan a matricularse en 6º grado el 35,8 % de los alumnos que iniciaron sus estudios en el año 1955.

Las ocho zonas en que se ha dividido al territorio del país, acusan los siguientes porcentajes de desgranamiento escolar :

Capital Federal.....	64,5 %	Centro.....	28,4 %
Bonaerense.....	54,0 %	Noroeste.....	21,2 %
Litoral.....	35,1 %	Patagónica.....	20,5 %
Cuyo.....	33,2 %	Nordeste.....	15,0 %

Con el fin de dar una información mas objetiva de la enseñanza primaria (EDAD ESCOLAR) en el país, se han obtenido las cifras relativas que se detallan, correspondientes a la Capital Federal y las Provincias que componen nuestro territorio, de los alumnos que habiéndose matriculado en 1er. grado inferior en 1955, no llegaron a 6º grado en 1961.

Corrientes.....	86,4 %	Tucumán.....	77,2 %
Neuquén.....	85,8	Catamarca.....	76,7
Formosa.....	84,7	San Luis.....	75,9
Santiago del Estero.....	84,7	San Juan.....	70,5
Chaco.....	84,2	Córdoba.....	62,6
Misiones.....	83,4	La Pampa.....	62,0
Jujuy.....	81,4	Mendoza.....	61,6
Chubut.....	80,0	Santa Cruz.....	59,8
Salta.....	79,9	Tierra del Fuego.....	58,5
Entre Ríos.....	78,8	Santa Fe.....	53,6
La Rioja.....	77,7	Buenos Aires.....	45,4
Río Negro.....	77,5	Capital Federal.....	35,5

Porcentaje de la República..... 64,2 %

A continuación se mencionan las cifras porcentuales superiores al 50 % de alumnos que abandonaron antes de completar el curso, determinándose en que grado del ciclo primario iniciado en 1955 se supera dicho porcentaje.

Abandonaron más del 50 % de los ingresados a 1º. Inferior

Entre 1º Superior y 2º Grado en:

Corrientes.....	56,9 %	Jujuy.....	53,7 %
Chaco.....	56,2	Misiones.....	52,8
Chubut.....	55,9	Santiago del Estero.....	51,1
Neuquén.....	55,0	Salta.....	50,8

Entre 2º y 3º Grado en:

Formosa.....	60,5 %	Entre Ríos.....	55,6 %
Río Negro.....	56,0	San Luis.....	54,9
Tucumán.....	55,8	Catamarca.....	54,7

Entre 3º y 4º Grado en:

La Rioja.....	56,6 %	San Juan.....	53,7 %
Córdoba.....	50,2 %		

Entre 4º y 5º Grado en:

Mendoza.....	55,3 %	La Pampa.....	54,4 %
--------------	--------	---------------	--------

Entre 5º y 6º Grado en:

Santa Cruz.....	59,8 %	Santa Fe.....	53,6 %
-----------------	--------	---------------	--------

Solamente en la Capital Federal y Buenos Aires, abandonaron menos del 50 % de los alumnos inscriptos en 1er. grado inferior en 1955:

Abandonaron menos del 50 % de los ingresados a 1º Inferior

Buenos Aires.....	45,4 %
Capital Federal.....	35,5

El porcentaje superior al 50 % de alumnos que abandonaron sus estudios en el ciclo primario iniciado en 1955, para todo el país, se registra entre 3º y 4º grado con un 52,1 %.-

ENSEÑANZA PRIMARIA
ALUMNOS MATRICULADOS - EDAD ESCOLAR

Cuadro Nº 38

Z O N A S :	AÑO 1955			AÑO 1956			AÑO 1957			AÑO 1958			AÑO 1959			AÑO 1960			AÑO 1961			Porcentaje de alumnos que llegan hasta 6º Grado
	1ro. Inferior			1ro. Superior			2do. Grado			3er. Grado			4to. Grado			5to. Grado			6to. Grado			
	Varones	Mujeres	Total	Varones	Mujeres	Total	Varones	Mujeres	Total	Varones	Mujeres	Total	Varones	Mujeres	Total	Varones	Mujeres	Total	Varones	Mujeres	Total	
CAPITAL FEDERAL.....	27.690	26.552	54.242	23.146	22.794	45.940	22.764	22.181	44.945	21.531	21.149	42.680	19.695	19.879	39.574	20.147	20.565	40.712	17.158	17.812	34.970	64,5
BONAERENSE.....	84.591	74.736	159.327	66.849	62.091	128.940	64.298	61.167	125.465	61.157	58.684	119.841	55.400	54.707	110.107	47.526	48.789	96.315	41.333	44.760	86.093	54,0
Buenos Aires.....	81.526	72.054	153.580	64.808	60.182	124.990	62.330	59.292	121.622	59.362	57.005	116.367	53.912	53.228	107.140	46.245	47.449	93.694	40.333	43.578	83.911	54,6
La Pampa.....	3.065	2.682	5.747	2.041	1.909	3.950	1.968	1.875	3.843	1.795	1.679	3.474	1.488	1.479	2.967	1.281	1.340	2.621	1.000	1.182	2.182	38,0
CENTRO.....	60.657	54.852	115.509	37.199	34.753	71.952	33.474	32.259	65.733	28.985	27.824	56.809	24.013	23.350	47.363	19.407	19.776	39.183	15.821	16.978	32.799	28,4
Catamarca.....	5.728	5.289	11.017	3.695	3.366	7.061	3.167	2.942	6.109	2.530	2.460	4.990	2.053	2.006	4.059	1.535	1.523	3.058	1.262	1.300	2.562	23,3
Córdoba.....	32.684	29.541	62.225	19.694	18.971	38.665	19.187	18.917	38.104	18.182	17.506	35.688	15.606	15.413	31.019	13.385	13.637	27.022	11.144	12.126	23.270	37,4
La Rioja.....	3.702	3.411	7.113	2.612	2.466	5.078	2.156	2.179	4.335	1.892	1.875	3.767	1.560	1.524	3.084	1.221	1.318	2.539	757	829	1.586	22,3
Santiago del Estero.....	18.543	16.611	35.154	11.198	9.950	21.148	8.964	8.221	17.185	6.381	5.983	12.364	4.794	4.407	9.201	3.266	3.298	6.564	2.658	2.723	5.381	15,3
CUYO.....	29.638	26.511	56.149	20.180	18.710	38.890	17.641	17.242	34.883	15.255	16.652	31.907	12.786	13.790	26.576	10.534	11.843	22.377	8.716	9.902	18.618	33,2
Mendoza.....	15.211	13.706	28.917	10.989	10.432	21.421	9.850	9.720	19.570	8.687	8.712	17.399	7.463	7.497	14.960	6.300	6.629	12.929	5.295	5.810	11.105	38,4
San Juan.....	9.187	8.299	17.486	5.813	5.394	11.207	4.999	4.934	9.933	4.365	5.750	10.115	3.596	4.506	8.102	2.909	3.772	6.681	2.295	2.869	5.164	29,5
San Luis.....	5.240	4.506	9.746	3.378	2.884	6.262	2.792	2.588	5.380	2.203	2.190	4.393	1.727	1.787	3.514	1.325	1.442	2.767	1.126	1.223	2.349	24,1
LITORAL.....	52.305	45.405	97.710	35.616	33.021	68.637	30.189	30.487	60.676	26.797	26.215	53.012	21.679	21.925	43.604	18.379	19.550	37.929	16.087	18.209	34.296	35,1
Entre Ríos.....	23.884	19.923	43.807	14.649	13.359	28.008	11.904	12.637	24.541	9.849	9.591	19.440	6.866	7.261	14.127	4.925	5.698	10.623	4.309	4.990	9.299	21,2
Santa Fe.....	28.421	25.482	53.903	20.967	19.662	40.629	18.285	17.850	36.135	16.948	16.624	33.572	14.813	14.664	29.477	13.454	13.852	27.306	11.778	13.219	24.997	46,4
NORDESTE.....	51.484	45.396	96.880	30.570	27.407	57.977	22.956	20.702	43.658	17.386	16.155	33.541	12.336	12.112	24.448	9.010	9.474	18.484	6.759	7.811	14.570	15,0
Corrientes.....	20.793	18.284	39.077	12.607	11.451	24.058	8.835	7.988	16.823	6.331	5.950	12.281	4.494	4.540	9.034	3.328	3.541	6.869	2.509	2.807	5.316	13,6
Chaco.....	14.985	13.195	28.180	8.388	7.452	15.840	6.499	5.856	12.355	5.314	4.865	10.179	3.728	3.610	7.338	2.683	2.875	5.558	2.079	2.377	4.456	15,8
Formosa.....	4.946	4.453	9.399	3.231	2.881	6.112	2.585	2.342	4.927	1.920	1.792	3.712	1.335	1.288	2.623	919	1.049	1.968	603	833	1.436	15,3
Misiones.....	10.760	9.464	20.224	6.344	5.623	11.967	5.037	4.516	9.553	3.821	3.548	7.369	2.779	2.674	5.453	2.080	2.009	4.089	1.568	1.794	3.362	16,6
NOROESTE.....	37.968	35.762	73.730	23.271	21.898	45.169	18.735	18.086	36.821	15.784	15.120	30.904	12.377	12.317	24.694	9.492	10.074	19.566	7.404	8.260	15.664	21,2
Jujuy.....	6.632	6.521	13.153	3.811	3.674	7.485	3.189	2.901	6.090	2.763	2.417	5.180	2.209	1.999	4.208	1.622	1.631	3.253	1.195	1.254	2.449	18,6
Salta.....	11.246	10.508	21.754	6.756	6.161	12.917	5.478	5.215	10.693	4.420	4.153	8.573	3.503	3.447	6.950	2.540	2.772	5.312	2.030	2.347	4.377	20,1
Tucumán.....	20.090	18.733	38.823	12.704	12.063	24.767	10.068	9.970	20.038	8.601	8.550	17.151	6.665	6.871	13.536	5.330	5.671	11.001	4.179	4.659	8.838	22,8
PATAGONICA.....	11.041	10.016	21.057	6.830	6.372	13.202	5.375	5.265	10.640	4.391	4.290	8.681	3.330	3.506	6.836	2.627	2.906	5.533	2.003	2.308	4.311	20,5
Chubut.....	3.224	2.876	6.100	1.855	1.712	3.567	1.340	1.352	2.692	1.097	1.150	2.247	957	1.032	1.989	719	858	1.577	550	673	1.223	20,0
Neuquén.....	3.026	2.704	5.730	1.717	1.614	3.331	1.298	1.280	2.578	1.008	984	1.992	732	743	1.475	519	558	1.077	381	433	814	14,2
Río Negro.....	4.210	3.891	8.101	2.817	2.607	5.424	2.287	2.169	4.456	1.885	1.753	3.638	1.315	1.395	2.710	1.088	1.180	2.268	842	977	1.819	22,5
Santa Cruz.....	478	441	919	397	388	785	377	411	788	343	361	704	283	297	580	245	271	516	179	190	369	40,2
Tierra del Fuego.....	103	104	207	44	51	95	73	53	126	58	42	100	43	39	82	56	39	95	51	35	86	41,5
TOTALES.....	355.374	319.230	674.604	243.661	227.046	470.707	215.432	207.389	422.821	191.286	186.089	377.375	161.616	161.586	323.202	137.122	142.977	280.099	115.281	126.040	241.321	35,8

ENSEÑANZA PRIMARIA

Desgranamiento Escolar

Alumnos en Edad Escolar

Gráfico Nº 6

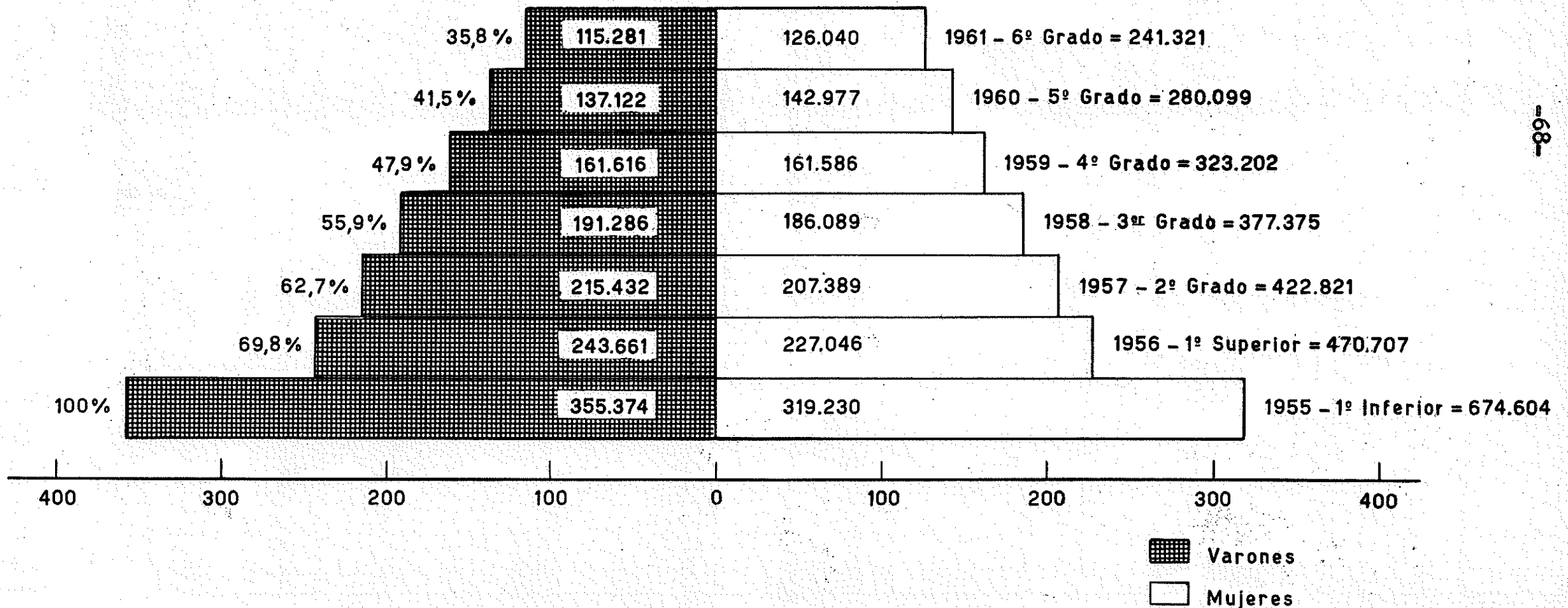

ENSEÑANZA PRIMARIA

ALUMNOS MATRICULADOS - EDAD ESCOLAR

DESGRANAMIENTO ESCOLAR

CUADRO N° 39

AÑO ESCOLAR	GRADO	Inscripción de Alumnos			%
		Varones	Mujeres	Total	
1955	1° Inf.	355.374	319.230	674.604	100,0
1956	1° Sup.	243.661	227.046	470.707	69,8
1957	2°	215.432	207.389	422.821	62,7
1958	3°	191.286	186.089	377.375	55,9
1959	4°	161.616	161.586	323.202	47,9
1960	5°	137.122	142.977	280.099	41,5
1961	6°	115.281	126.040	241.321	35,8
1961 Egresados	6°	107.326	118.481	225.807	

Desgranamiento Escolar : 64,2 %
Llegan hasta 6° Grado : 35,8 %
Completan el Nivel Primario : 33,5 %

AÑO ESCOLAR	GRADO	Inscripción de Alumnos			%
		Varones	Mujeres	Total	
1954	1° Inf.	350.005	315.895	665.900	100,0
1955	1° Sup.	247.075	228.206	475.281	71,4
1956	2°	214.447	204.772	419.219	62,9
1957	3°	189.832	183.246	373.078	56,0
1958	4°	160.646	158.836	319.482	48,0
1959	5°	136.142	140.865	277.007	41,6
1960	6°	112.285	121.450	233.735	35,1
1960 Egresados	6°	103.822	114.327	218.149	

Desgranamiento Escolar : 64,9 %
Llegan hasta 6° Grado : 35,1 %
Completan el Nivel Primario : 32,8 %

AÑO ESCOLAR	GRADO	Inscripción de Alumnos			%
		Varones	Mujeres	Total	
1953	1° Inf.	339.071	314.765	653.836	100,0
1954	1° Sup.	240.976	221.804	462.780	70,8
1955	2°	214.021	203.046	417.067	63,8
1956	3°	184.756	176.512	361.268	55,2
1957	4°	156.162	153.073	309.235	47,3
1958	5°	131.664	135.601	267.265	40,9
1959	6°	108.163	117.324	225.487	34,5

Desgranamiento Escolar : 65,5 %
Llegan hasta 6° Grado : 34,5 %

AÑO ESCOLAR	GRADO	Inscripción de Alumnos			%
		Varones	Mujeres	Total	
1952	1° Inf.	333.265	299.636	632.901	100,0
1953	1° Sup.	236.529	219.950	456.479	72,1
1954	2°	208.938	200.433	209.371	64,7
1955	3°	184.797	177.312	362.109	57,2
1956	4°	152.578	149.431	302.009	47,7
1957	5°	127.532	131.529	259.061	40,9
1958	6°	104.921	113.362	218.283	34,5

Desgranamiento Escolar : 65,5 %
Llegan hasta 6° Grado : 34,5 %

AÑO ESCOLAR	GRADO	Inscripción de Alumnos			%
		Varones	Mujeres	Total	
1951	1° Inf.	323.808	285.248	609.056	100,0
1952	1° Sup.	225.166	210.384	435.550	71,5
1953	2°	201.879	183.168	385.047	63,2
1954	3°	178.265	170.986	349.251	57,3
1955	4°	151.649	147.250	298.899	49,1
1956	5°	125.432	125.158	250.590	41,1
1957	6°	100.908	106.649	207.557	34,1

Desgranamiento Escolar : 65,9 %
Llegan hasta 6° Grado : 34,1 %

AÑO ESCOLAR	GRADO	Inscripción de Alumnos			%
		Varones	Mujeres	Total	
1950	1° Inf.	307.426	271.318	578.744	100,0
1951	1° Sup.	215.067	200.294	415.361	71,8
1952	2°	188.947	179.527	368.474	63,7
1953	3°	167.911	159.636	327.547	56,6
1954	4°	142.423	137.340	279.763	48,3
1955	5°	121.563	121.780	243.343	42,0
1956	6°	96.155	99.769	195.924	33,9

Desgranamiento Escolar : 66,1 %
Llegan hasta 6° Grado : 33,9 %

El número de personal docente de las escuelas de todo el país, alcanzó en el año 1961 a 144.096. En el resumen siguiente se lo discrimina según sexo dependencia y región.

CUADRO N° 40
PERSONAL DOCENTE

REGIONES	NACIONAL			PROVINCIAL			MUNICIPAL			TOTAL OFICIALES			PRIVADOS			T O T A L E S						
	Var.	Muj.	Total	Var.	Muj.	Total	Var.	Muj.	Total	Var.	Muj.	Total	Var.	Muj.	Total	Var.	Muj.	Total	Arg.	Extranj.	Con Título	Con Habilit.
CAPITAL FEDERAL.....	2.099	10.920	13.019	-	-	-	1	4	5	2.100	10.924	13.024	646	3.830	4.476	2.746	14.754	17.500	17.346	154	17.413	87
BONAERENSE.....	614	4.691	5.305	928	31.830	32.758	-	-	-	1.542	36.521	38.063	454	4.313	4.767	1.996	40.834	42.830	42.765	65	42.743	87
Buenos Aires.....	419	3.479	3.898	924	31.756	32.680	-	-	-	1.343	35.235	36.578	445	4.250	4.695	1.788	39.485	41.273	41.211	62	41.186	87
La Pampa.....	195	1.212	1.407	4	74	78	-	-	-	199	1.286	1.485	9	63	72	208	1.349	1.557	1.554	3	1.557	-
CENTRO.....	1.412	7.980	9.392	738	10.342	11.080	74	449	523	2.224	18.771	20.995	255	1.453	1.708	2.479	20.224	22.703	22.657	46	22.685	18
Catamarca.....	307	1.295	1.602	79	523	602	-	-	-	386	1.818	2.204	-	5	5	386	1.823	2.209	2.209	-	2.203	6
Córdoba.....	349	3.258	3.607	465	7.454	7.919	74	449	523	888	11.161	12.049	250	1.346	1.596	1.138	12.507	13.645	13.600	45	13.638	7
La Rioja.....	237	866	1.103	41	467	508	-	-	-	278	1.333	1.611	1	23	24	279	1.356	1.635	1.634	1	1.630	5
Santiago del Estero.....	519	2.561	3.080	153	1.898	2.051	-	-	-	672	4.489	5.131	4	79	83	676	4.538	5.214	5.214	-	5.214	-
CUYO.....	630	3.941	4.571	626	5.510	6.136	16	22	38	1.272	9.473	10.745	139	538	677	1.411	10.011	11.422	11.395	27	11.320	102
Mendoza.....	245	1.645	1.890	297	3.131	3.428	16	22	38	558	4.798	5.356	96	422	518	654	5.220	5.874	5.851	23	5.869	5
San Juan.....	172	1.320	1.492	285	1.663	1.948	-	-	-	457	2.983	3.440	25	81	106	482	3.064	3.546	3.542	4	3.538	8
San Luis.....	213	976	1.189	44	716	760	-	-	-	257	1.692	1.949	18	35	53	275	1.727	2.002	2.002	-	1.913	89
LITORAL.....	514	3.854	4.368	1.085	12.066	13.151	-	-	-	1.599	15.920	17.519	166	1.421	1.587	1.765	17.341	19.106	18.897	209	18.979	127
Entre Ríos.....	209	1.533	1.742	505	4.811	5.316	-	-	-	714	6.344	7.058	23	367	390	737	6.711	7.448	7.448	-	7.441	7
Santa Fe.....	305	2.321	2.626	580	7.255	7.835	-	-	-	885	9.576	10.461	143	1.054	1.197	1.028	10.630	11.658	11.449	209	11.538	120
NORDESTE.....	2.008	8.022	10.030	641	2.652	3.293	-	-	-	2.649	10.674	13.323	65	455	520	2.714	11.129	13.843	13.814	29	13.819	24
Corrientes.....	769	2.821	3.590	323	1.839	2.162	-	-	-	1.092	4.660	5.752	2	7	9	1.094	4.667	5.761	5.761	-	5.747	14
Chaco.....	598	2.424	3.022	177	411	588	-	-	-	775	2.835	3.610	27	183	210	802	3.018	3.820	3.810	10	3.814	6
Formosa.....	217	890	1.107	22	72	94	-	-	-	239	962	1.201	1	72	73	240	1.034	1.274	1.266	8	1.274	-
Misiones.....	424	1.887	2.311	119	330	449	-	-	-	543	2.217	2.760	35	193	228	578	2.410	2.988	2.977	11	2.984	4
NOROESTE.....	614	4.812	5.426	347	6.753	7.100	-	-	-	961	11.565	12.526	53	311	364	1.014	11.876	12.890	12.878	12	12.758	132
Jujuy.....	137	759	896	96	1.240	1.336	-	-	-	233	1.999	2.232	5	39	44	238	2.038	2.276	2.273	3	2.202	74
Salta.....	236	1.578	1.814	120	1.725	1.845	-	-	-	356	3.303	3.659	9	62	71	365	3.365	3.730	3.721	9	3.676	54
Tucumán.....	241	2.475	2.716	131	3.788	3.919	-	-	-	372	6.263	6.635	39	210	249	411	6.473	6.884	6.884	-	6.880	4
PATAGONICA.....	567	2.877	3.444	-	-	-	-	-	-	567	2.877	3.444	124	234	358	691	3.111	3.802	3.780	22	3.801	1
Chubut.....	163	774	937	-	-	-	-	-	-	163	774	937	22	77	99	185	851	1.036	1.036	-	1.036	-
Neuquén.....	159	695	854	-	-	-	-	-	-	159	695	854	11	13	24	170	708	878	877	1	878	-
Rio Negro.....	215	1.219	1.434	-	-	-	-	-	-	215	1.219	1.434	45	75	120	260	1.294	1.554	1.549	5	1.553	1
Santa Cruz.....	25	161	186	-	-	-	-	-	-	25	161	186	37	42	79	62	203	265	251	14	265	-
Tierra del Fuego.....	5	28	33	-	-	-	-	-	-	5	28	33	9	27	36	14	55	69	67	2	69	-
TOTALES.....	8.458	47.097	55.555	4.365	69.153	73.518	91	475	566	12.914	116.725	129.639	1.902	12.555	14.457	14.816	129.280	144.096	143.532	564	143.518	578

El Cuadro que sigue, se refiere al personal docente discriminado por sexo, dependencia y región.

Datos del año 1961, correspondientes a escuelas para alumnos en Edad Escolar.-

CUADRO N° 41

P E R S O N A L D O C E N T E

REGIONES	P E R S O N A L D O C E N T E																					
	NACIONALES			PROVINCIALES			MUNICIPALES			TOTAL OFICIALES			PRIVADOS			T O T A L E S						
	Varones	Mujeres	Total	Varones	Mujeres	Total	Varones	Mujeres	Total	Varones	Mujeres	Total	Varones	Mujeres	Total	Varones	Mujeres	Total	Argent.	Extranj.	Con Titulo	Con Habilit.
CAPITAL FEDERAL.....	1.655	10.382	12.037	-	-	-	1	4	5	1.656	10.386	12.042	643	3.799	4.442	2.299	14.185	16.484	16.330	154	16.397	87
BONAERENSE.....	444	4.646	5.090	683	30.836	31.519	-	-	-	1.127	35.482	36.609	454	4.313	4.767	1.581	39.795	41.376	41.311	65	41.289	87
Buenos Aires.....	262	3.457	3.719	679	30.762	31.441	-	-	-	941	34.219	35.160	445	4.250	4.695	1.386	38.469	39.855	39.793	62	39.768	87
La Pampa.....	182	1.189	1.371	4	74	78	-	-	-	186	1.263	1.449	9	63	72	195	1.326	1.521	1.518	3	1.521	-
CENTRO.....	1.331	7.970	9.301	514	10.284	10.798	39	438	477	1.884	18.692	20.576	255	1.453	1.708	2.139	20.145	22.284	22.238	46	22.266	18
Catamarca.....	297	1.295	1.592	69	523	592	-	-	-	366	1.818	2.184	-	5	5	366	1.823	2.189	2.189	-	2.183	6
Córdoba.....	303	3.248	3.551	261	7.419	7.680	39	438	477	603	11.105	11.708	250	1.346	1.596	853	12.451	13.304	13.259	45	13.297	7
La Rioja.....	223	866	1.089	33	444	477	-	-	-	256	1.310	1.566	1	23	24	257	1.333	1.590	1.589	1	1.585	5
Santiago del Estero....	508	2.561	3.069	151	1.898	2.049	-	-	-	659	4.459	5.118	4	79	83	663	4.538	5.201	5.201	-	5.201	-
CUYO.....	572	3.941	4.513	373	5.419	5.792	-	-	-	945	9.360	10.305	134	538	672	1.079	9.898	10.977	10.950	27	10.877	100
Mendoza.....	204	1.645	1.849	222	3.102	3.324	-	-	-	426	4.747	5.173	96	422	518	522	5.169	5.691	5.668	23	5.686	5
San Juan.....	166	1.320	1.486	116	1.652	1.768	-	-	-	282	2.972	3.254	20	81	101	302	3.053	3.355	3.351	4	3.349	6
San Luis.....	202	976	1.178	35	665	700	-	-	-	237	1.641	1.878	18	35	53	255	1.676	1.931	1.931	-	1.842	89
LITORAL.....	424	3.854	4.278	916	11.836	12.752	-	-	-	1.340	15.690	17.030	166	1.407	1.573	1.506	17.097	18.603	18.394	209	18.476	127
Entre Rios.....	151	1.533	1.684	446	4.716	5.162	-	-	-	597	6.249	6.846	23	367	390	620	6616	7.236	7.236	-	7.229	7
Santa Fe.....	273	2.321	2.594	470	7.120	7.590	-	-	-	743	9.441	10.184	143	1.040	1.183	886	10.481	11.367	11.158	209	11.247	120
NORDESTE.....	1.859	7.873	9.732	520	2.424	2.944	-	-	-	2.379	10.297	12.676	63	448	511	2.442	10.745	13.187	13.158	29	13.163	24
Corrientes.....	707	2.821	3.528	233	1.703	1.936	-	-	-	940	4.524	5.464	2	7	9	942	4.531	5.473	5.473	-	5.459	14
Chaco.....	568	2.359	2.927	150	356	506	-	-	-	718	2.715	3.433	25	176	201	743	2.891	3.634	3.624	10	3.628	6
Formosa.....	185	830	1.015	22	72	94	-	-	-	207	902	1.109	1	72	73	208	974	1.182	1.174	8	1.182	-
Misiones.....	399	1.863	2.262	115	293	408	-	-	-	514	2.156	2.670	35	193	228	549	2.349	2.898	2.887	11	2.894	4
NOROESTE.....	568	4.802	5.370	140	6.341	6.481	-	-	-	708	11.143	11.851	53	311	364	761	11.454	12.215	12.203	12	12.084	131
Jujuy.....	126	759	885	73	1.136	1.209	-	-	-	199	1.895	2.094	5	39	44	204	1.934	2.138	2.135	3	2.064	74
Salta.....	216	1.578	1.794	48	1.509	1.557	-	-	-	264	3.087	3.351	9	62	71	273	3.149	3.422	3.413	9	3.368	54
Tucumán.....	226	2.465	2.691	19	3.696	3.715	-	-	-	245	6.161	6.406	39	210	249	284	6.371	6.655	6.655	-	6.652	3
PATAGONICA.....	462	2.757	3.219	-	-	-	-	-	-	462	2.757	3.219	124	234	358	586	2.991	3.577	3.555	22	3.576	1
Chubut.....	126	725	851	-	-	-	-	-	-	126	725	851	22	77	99	148	802	950	950	-	950	-
Neuquén.....	124	654	778	-	-	-	-	-	-	124	654	778	11	13	24	135	667	802	801	3	802	-
Rio Negro.....	195	1.192	1.387	-	-	-	-	-	-	195	1.192	1.387	45	75	120	240	1.267	1.507	1.502	5	1.506	1
Santa Cruz.....	16	158	174	-	-	-	-	-	-	16	158	174	37	42	79	53	200	253	239	14	253	-
Tierra del Fuego.....	1	28	29	-	-	-	-	-	-	1	28	29	9	27	36	10	55	65	63	2	65	-
Totales.....	7.315	46.225	53.540	3.146	67.140	70.286	40	442	482	10.501	113.807	124.308	1.892	12.503	14.395	12.393	126.310	138.703	138.139	564	138.128	575

El personal docente de las escuelas para Adultos que funcionaron durante el año 1961, se haya discriminado según sexo, dependencia y región, en el siguiente cuadro.-

C U A D R O N° 4 2

P E R S O N A L D O C E N T E

REGIONES	NACIONALES			PROVINCIALES			MUNICIPALES			TOTAL OFICIALES			PRIVADOS			T O T A L E S							
	Var.	Muj.	Total	Var.	Muj.	Total	Var.	Muj.	Total	Var.	Muj.	Total	Var.	Muj.	Total	Var.	Muj.	Total	Arg.	Extr.	Con Titulo	Con Habilit	
CAPITAL FEDERAL.....	444	538	982	-	-	-	-	-	-	444	538	982	3	31	34	447	569	1.016	1.016	-	1.016	-	
BONAERENSE.....	170	45	215	245	994	1.239	-	-	-	415	1.039	1.454	-	-	-	415	1.039	1.454	1.454	-	1.454	-	
Buenos Aires.....	157	22	179	245	994	1.239	-	-	-	402	1.016	1.418	-	-	-	402	1.016	1.418	1.418	-	1.418	-	
La Pampa.....	13	23	36	-	-	-	-	-	-	13	23	36	-	-	-	13	23	36	36	-	36	-	
CENTRO.....	81	10	91	224	58	282	35	11	46	340	79	419	-	-	-	340	79	419	419	-	419	-	
Catamarca.....	10	-	10	10	-	10	-	-	-	20	-	20	-	-	-	20	-	20	20	-	20	-	
Córdoba.....	46	10	56	204	35	239	35	11	46	285	56	341	-	-	-	285	56	341	341	-	341	-	
La Rioja.....	14	-	14	8	23	31	-	-	-	22	23	45	-	-	-	22	23	45	45	-	45	-	
Santiago del Estero.....	11	-	11	2	-	2	-	-	-	13	-	13	-	-	-	13	-	13	13	-	13	-	
CUYO.....	58	-	58	253	91	344	16	22	38	327	113	440	5	-	5	332	113	445	445	-	443	2	
Mendoza.....	41	-	41	75	29	104	16	22	38	132	51	183	-	-	-	132	51	183	183	-	183	-	
San Juan.....	6	-	6	169	11	180	-	-	-	175	11	186	5	-	5	180	11	191	191	-	189	2	
San Luis.....	11	-	11	9	51	60	-	-	-	20	51	71	-	-	-	20	51	71	71	-	71	-	
LITORAL.....	90	-	90	169	230	399	-	-	-	259	230	489	-	14	14	259	244	503	503	-	503	-	
Entre Ríos.....	58	-	58	59	95	154	-	-	-	117	95	212	-	-	-	117	95	212	212	-	212	-	
Santa Fe.....	32	-	32	110	135	245	-	-	-	142	135	277	-	14	14	142	149	291	291	-	291	-	
NORDESTE.....	149	149	298	121	228	349	-	-	-	270	377	647	2	7	9	272	384	656	656	-	656	-	
Corrientes.....	62	-	62	90	136	226	-	-	-	152	136	288	-	-	-	152	136	288	288	-	288	-	
Chaco.....	30	65	95	27	55	82	-	-	-	57	120	177	2	7	9	59	127	186	186	-	186	-	
Formosa.....	32	60	92	-	-	-	-	-	-	32	60	92	-	-	-	32	60	92	92	-	92	-	
Misiones.....	25	24	49	4	37	41	-	-	-	29	61	90	-	-	-	29	61	90	90	-	90	-	
NOROESTE.....	46	10	56	207	412	619	-	-	-	253	422	675	-	-	-	253	422	675	675	-	674	1	
Jujuy.....	11	-	11	23	104	127	-	-	-	34	104	138	-	-	-	34	104	138	138	-	138	-	
Salta.....	20	-	20	72	216	288	-	-	-	92	216	308	-	-	-	92	216	308	308	-	308	-	
Tucumán.....	15	10	25	112	92	204	-	-	-	127	102	229	-	-	-	127	102	229	229	-	228	1	
PATAGONICA.....	105	120	225	-	-	-	-	-	-	105	120	225	-	-	-	105	120	225	225	-	225	-	
Chubut.....	37	49	86	-	-	-	-	-	-	37	49	86	-	-	-	37	49	86	86	-	86	-	
Neuquén.....	35	41	76	-	-	-	-	-	-	35	41	76	-	-	-	35	41	76	76	-	76	-	
Río Negro.....	20	27	47	-	-	-	-	-	-	20	27	47	-	-	-	20	27	47	47	-	47	-	
Santa Cruz.....	9	3	12	-	-	-	-	-	-	9	3	12	-	-	-	9	3	12	12	-	12	-	
Tierra del Fuego.....	4	-	4	-	-	-	-	-	-	4	-	4	-	-	-	4	-	4	4	-	4	-	
TOTAL.....	1.143	872	2.015	1.219	2.013	3.232	51	33	84	2.413	2.918	5.331	10	52	62	2.423	2.970	5.393	5.393	-	5.390	3	

En el Cuadro Resumen que se incluye a continuación, se consignan las cifras que corresponden al personal docente, administrativo y de servicio de las escuelas que funcionaron durante el año 1961, en todo el país.

Estos datos se han clasificado según sexo y región.-

CUADRO N° 43

REGIONES	P E R S O N A L											
	DOCENTE			ADMINISTRATIVO			DE SERVICIO			TOTAL GENERAL		
	Var.	Muj.	Total	Var.	Muj.	Total	Var.	Muj.	Total	Var.	Muj.	Total
CAPITAL FEDERAL.....	2.746	14.754	17.500	71	176	247	683	1.435	2.118	3.500	16.365	19.865
BONAERENSE.....	1.996	40.834	42.830	51	143	194	888	3.088	3.976	2.935	44.065	47.000
Buenos Aires.....	1.788	39.485	41.273	46	132	178	794	2.940	3.734	2.628	42.557	45.185
La Pampa.....	208	1.349	1.557	5	11	16	94	148	242	307	1.508	1.815
CENTRO.....	2.479	20.224	22.703	19	172	191	445	1.250	1.695	2.943	21.646	24.589
Catamarca.....	386	1.823	2.209	3	15	18	115	105	220	504	1.943	2.447
Córdoba.....	1.138	12.507	13.645	2	18	20	129	857	986	1.269	13.382	14.651
La Rioja.....	279	1.356	1.635	1	7	8	37	40	77	317	1.403	1.720
Santiago del Estero....	676	4.538	5.214	13	132	145	164	248	412	853	4.918	5.771
CUYO.....	1.411	10.011	11.422	11	23	34	269	977	1.246	1.691	11.011	12.702
Mendoza.....	654	5.220	5.874	-	1	1	55	424	479	709	5.645	6.354
San Juan.....	482	3.064	3.546	-	1	1	101	313	414	583	3.378	3.961
San Luis.....	275	1.727	2.002	11	21	32	113	240	353	399	1.988	2.387
LITORAL.....	1.765	17.341	19.106	2	6	8	75	151	226	1.842	17.498	19.340
Entre Ríos.....	737	6.711	7.448	1	4	5	42	33	75	780	6.748	7.528
Santa Fe.....	1.028	10.630	11.658	1	2	3	33	118	151	1.062	10.750	11.812
NORDESTE.....	2.714	11.129	13.843	13	85	98	359	439	798	3.086	11.653	14.739
Corrientes.....	1.094	4.667	5.761	11	72	83	195	298	493	1.300	5.037	6.337
Chaco.....	802	3.018	3.820	1	7	8	69	59	128	872	3.084	3.956
Formosa.....	240	1.034	1.274	-	-	-	24	11	35	264	1.045	1.309
Misiones.....	578	2.410	2.988	1	6	7	71	71	142	650	2.487	3.137
NOROESTE.....	1.014	11.876	12.890	3	57	60	141	465	606	1.158	12.398	13.556
Jujuy.....	238	2.038	2.276	-	46	46	59	170	229	297	2.254	2.551
Salta.....	365	3.365	3.730	-	1	1	65	230	295	430	3.596	4.026
Tucumán.....	411	6.473	6.884	3	10	13	17	65	82	431	6.548	6.979
PATAGONICA.....	691	3.111	3.802	7	4	11	49	65	114	747	3.180	3.927
Chubut.....	185	851	1.036	1	1	2	13	27	40	199	879	1.078
Neuquén.....	170	708	878	1	-	1	14	10	24	185	718	903
Río Negro.....	260	1.294	1.554	4	3	7	19	21	40	283	1.318	1.601
Santa Cruz.....	62	203	265	1	-	1	3	4	7	66	207	273
Tierra del Fuego.....	14	55	69	-	-	-	-	3	3	14	58	72
TOTALES.....	14.816	129.280	144.096	177	666	843	2.909	7.870	10.779	17.902	137.816	155.718

Las escuelas para alumnos en edad escolar que funcionaron en 1961, fueron atendidas por el personal docente, administrativo y de servicio que, discriminado por cargo que desempeñan, sexo y región, se detalla en el siguiente cuadro.-

CUADRO N° 44

REGIONES	PERSONAL DOCENTE																Personal		Personal de		Total General		
	Director		Director con clase anexa		Vicedirector		Secretario		Maestros de grado		Maestros Caladores		Maestros Especiales		Total		Administrativo		Servicio				
	Var.	Muj.	Var.	Muj.	Var.	Muj.	Var.	Muj.	Var.	Muj.	Var.	Muj.	Var.	Muj.	Var.	Muj.	Var.	Muj.	Var.	Muj.	Var.	Muj.	Total
CAPITAL FEDERAL	286	548	7	42	162	373	61	540	1.467	9.916	28	172	288	2.594	2.299	14.185	71	176	611	1.364	2.981	15.725	18.706
BONAERENSE	154	221	58	149	22	98	7	97	1.265	38.543	-	33	75	654	1.581	39.795	49	143	885	3.088	2.515	43.026	45.541
Buenos Aires	82	172	10	45	14	87	6	83	1.217	37.553	-	33	57	496	1.386	38.469	44	132	794	2.940	2.224	41.541	43.765
La Pampa	72	49	48	104	8	11	1	14	48	990	-	-	18	158	195	1.326	5	11	91	148	291	1.485	1.776
CENTRO	746	1.601	240	770	86	683	28	230	828	14.959	2	72	209	1.830	2.139	20.145	19	172	429	1.233	2.587	21.550	24.137
Catamarca	100	102	54	42	10	22	5	27	187	1.576	-	1	10	53	366	1.823	3	15	115	105	484	1.943	2.427
Córdoba	271	972	74	588	48	534	12	102	297	8.996	2	-	149	1.259	853	12.451	2	18	113	840	968	13.309	14.277
La Rioja	92	78	21	49	5	13	5	18	127	1.133	-	1	7	41	257	1.333	1	7	37	40	295	1.380	1.675
Santiago del Estero	283	449	91	91	23	114	6	83	217	3.254	-	70	43	477	663	4.538	13	132	164	248	840	4.918	5.758
CUYO	317	536	127	212	33	265	10	125	465	8.022	-	5	127	733	1.079	9.898	11	23	250	953	1.340	10.874	12.214
Mendoza	179	234	33	21	19	145	6	42	296	4.440	-	-	49	287	522	5.169	-	1	48	416	570	5.586	6.156
San Juan	92	174	25	26	9	89	1	66	116	2.431	-	-	59	267	302	3.053	-	1	92	301	394	3.355	3.749
San Luis	66	128	69	165	5	31	3	17	93	1.151	-	5	19	179	255	1.676	11	21	110	236	376	1.933	2.309
LITORAL	204	306	50	113	13	56	4	50	1.211	16.281	-	4	24	287	1.506	17.097	2	6	75	151	1.583	17.254	18.837
Entre Ríos	76	127	15	25	5	16	2	20	510	6.326	-	2	12	100	620	6.616	1	4	42	33	663	6.653	7.316
Santa Fe	128	179	35	88	8	40	2	30	701	9.955	-	2	12	187	886	10.481	1	2	33	118	920	10.601	11.521
NORDESTE	790	629	341	319	72	238	6	114	1.191	8.620	-	37	42	788	2.442	10.745	13	85	335	411	2.790	11.241	14.031
Corrientes	254	242	113	120	31	113	3	59	518	3.536	-	5	23	456	942	4.531	11	72	182	285	1.135	4.888	6.023
Chaco	273	158	135	108	26	63	2	28	296	2.380	-	19	11	135	743	2.891	1	7	63	49	807	2.947	3.754
Formosa	54	47	55	47	3	20	-	2	96	799	-	6	-	53	208	974	-	-	22	11	230	985	1.215
Misiones	209	182	38	44	12	42	1	25	281	1.905	-	7	8	144	549	2.349	1	6	68	66	618	2.421	3.039
NOROESTE	220	608	170	192	19	151	3	146	307	9.515	1	211	41	631	761	11.454	3	57	119	421	883	11.932	12.815
Jujuy	45	150	68	70	3	50	-	26	68	1.335	-	-	20	303	204	1.934	-	46	52	153	256	2.133	2.389
Salta	89	211	83	83	6	47	1	81	80	2.272	1	211	13	244	273	3.149	-	1	50	203	323	3.353	3.676
Tucumán	86	247	19	39	10	54	2	39	159	5.908	-	-	8	84	284	6.371	3	10	17	65	304	6.446	6.750
PATAGONIA	174	175	115	67	12	69	7	24	252	2.396	-	4	26	256	586	2.991	7	4	47	63	640	3.058	3.698
Chubut	44	47	33	19	3	15	1	5	62	645	-	2	5	69	148	802	1	1	12	26	161	829	990
Neuquén	40	31	42	22	-	15	1	6	50	539	-	-	2	54	135	667	1	-	14	9	150	676	826
Río Negro	78	78	36	21	7	35	3	8	105	1.020	-	1	11	104	240	1.267	4	3	18	21	262	1.291	1.553
Santa Cruz	9	16	2	4	2	4	2	3	32	152	-	1	6	20	53	200	1	-	3	4	57	204	261
Tierra del Fuego	3	3	2	1	-	-	-	2	3	40	-	-	2	9	10	55	-	-	-	3	10	58	68
TOTALES	2.891	4.624	1.108	1.864	419	1.933	126	1.326	6.986	108.252	31	538	832	7.773	12.393	126.310	175	666	2.751	7.684	15.319	134.660	149.979

El personal de las Escuelas para Adultos (docente, administrativo y de servicio) que se desempeñó durante 1961, se ha clasificado en el siguiente cuadro, por cargo, sexo y región.-

CUADRO N° 45

REGIONES	PERSONAL DOCENTE										PERSONAL ADMINISTRATIVO		PERSONAL DE SERVICIO		TOTAL GENERAL		
	DIRECTOR		MAESTROS AUXILIARES		PRECEPTORES		MAESTROS DE MUSICA		TOTAL		Var.	Muj.	Var.	Muj.	Varones	Mujeres	Total
	Var.	Muj.	Var.	Muj.	Var.	Muj.	Var.	Muj.	Var.	Muj.							
CAPITAL FEDERAL	96	101	3	20	333	378	15	70	447	569	-	-	72	71	519	640	1.159
BONAERENSE	51	4	2	-	357	1.022	5	13	415	1.039	2	-	3	-	420	1.039	1.459
Buenos Aires	45	1	2	-	350	1.003	5	12	402	1.016	2	-	-	-	404	1.016	1.420
La Pampa	6	3	-	-	7	19	-	1	13	23	-	-	3	-	16	23	39
CENTRO	71	7	182	30	81	21	6	21	340	79	-	-	16	17	356	96	452
Catamarca	1	-	-	-	19	-	-	-	20	-	-	-	-	-	20	-	20
Córdoba	62	6	182	30	35	8	6	12	285	56	-	-	16	17	301	73	374
La Rioja	6	1	-	-	16	13	-	9	22	23	-	-	-	-	22	23	45
Santiago del Estero	2	-	-	-	11	-	-	-	13	-	-	-	-	-	13	-	13
CUYO	52	4	8	-	271	106	1	3	332	113	-	-	19	24	351	137	488
Mendoza	15	1	-	-	116	48	1	2	132	51	-	-	7	8	139	59	198
San Juan	29	-	8	-	143	10	-	1	186	11	-	-	9	12	189	23	212
San Luis	8	3	-	-	12	48	-	-	20	51	-	-	3	4	23	55	78
LITORAL	35	34	-	-	214	205	10	5	259	244	-	-	-	-	259	244	503
Entre Ríos	13	-	-	-	104	95	-	-	117	95	-	-	-	-	117	95	212
Santa Fe	22	34	-	-	110	110	10	5	142	149	-	-	-	-	142	149	291
NORDESTE	64	41	1	37	196	290	11	16	272	384	-	-	24	28	296	412	708
Corrientes	32	14	-	-	110	107	10	15	152	136	-	-	13	13	165	149	314
Chaco	18	13	-	4	41	110	-	-	59	127	-	-	6	10	65	137	202
Formosa	8	8	-	-	24	52	-	-	32	60	-	-	2	-	34	60	94
Misiones	6	6	1	33	21	21	1	1	29	61	-	-	3	5	32	66	98
NOROESTE	37	24	17	127	199	268	-	3	253	422	-	-	22	44	275	466	741
Jujuy	13	13	13	91	8	-	-	-	34	104	-	-	7	17	41	121	162
Salta	21	9	4	34	67	170	-	3	92	216	-	-	15	27	107	243	350
Tucumán	3	2	-	2	124	98	-	-	127	102	-	-	-	-	127	102	229
PATAGONICA	42	18	-	-	63	101	-	1	105	120	-	-	2	2	107	122	229
Chubut	15	7	-	-	22	41	-	1	37	49	-	-	1	1	38	50	88
Neuquén	14	6	-	-	21	35	-	-	35	41	-	-	-	1	35	42	77
Río Negro	7	5	-	-	13	22	-	-	20	27	-	-	1	-	21	27	48
Santa Cruz	4	-	-	-	5	3	-	-	9	3	-	-	-	-	9	3	12
Tierra del Fuego	2	-	-	-	2	-	-	-	4	-	-	-	-	-	4	-	4
TOTALES	448	233	213	214	1.714	2.391	48	132	2.423	2.970	2	-	158	186	2.583	3.156	5.739

En el Cuadro Resumen que sigue, se han clasificado por dependencia, las cifras correspondientes al año 1961, de los totales de escuelas, grados, alumnos y personal docente.-

CUADRO N° 46

DEPENDENCIA:	ESCUELA	%	GRADOS Y SECCIONES	%	ALUMNOS	%	PERSONAL DOCENTE	%
NACIONALES	7.771	41,2	63.225	40,4	1.113.106	37,0	55.555	38,6
PROVINCIALES.....	9.466	50,2	80.501	51,5	1.540.487	51,2	73.518	51,0
MUNICIPALES.....	64	0,3	364	0,2	9.279	0,3	566	0,4
TOTAL OFICIALES.....	17.301	91,7	144.090	92,1	2.662.872	88,5	129.639	90,0
PRIVADAS.....	1.564	8,3	12.305	7,9	347.843	11,5	14.457	10,0
TOTALES.....	18.865	100,0	156.395	100,0	3.010.715	100,0	144.096	100,0

ENSEÑANZA PRIMARIA

AÑO 1961

ESCUELAS

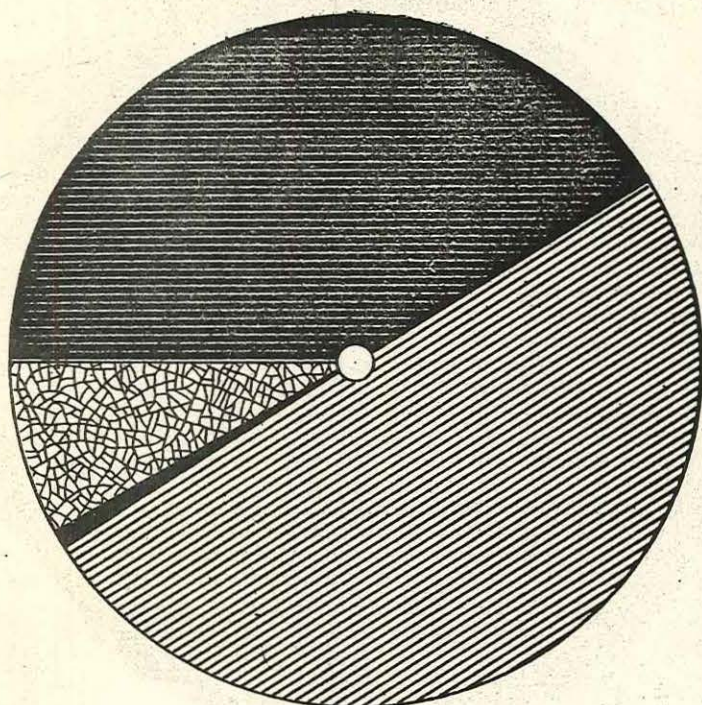

GRADOS

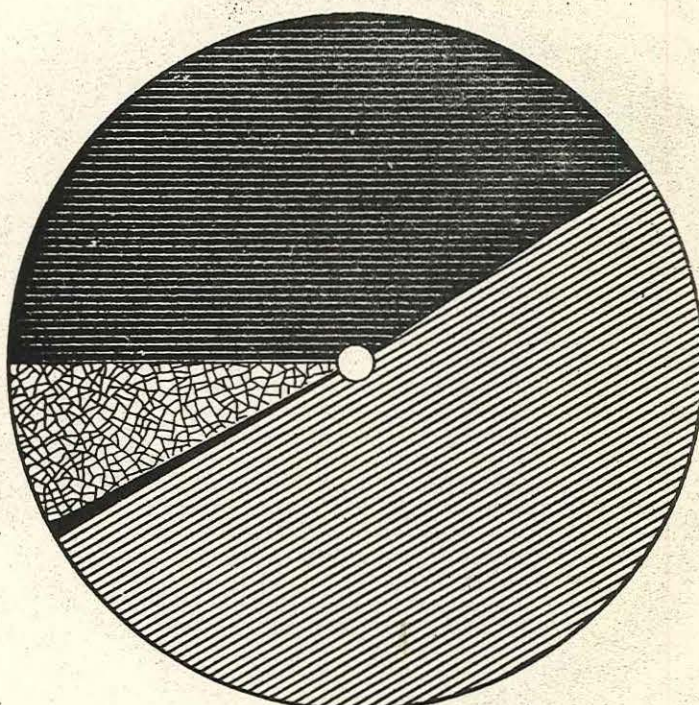

ALUMNOS

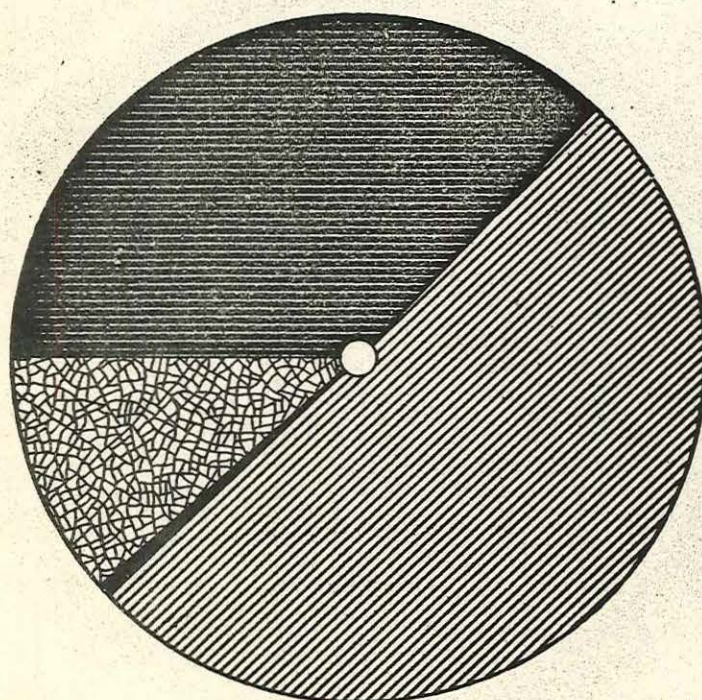

PERSONAL DOCENTE

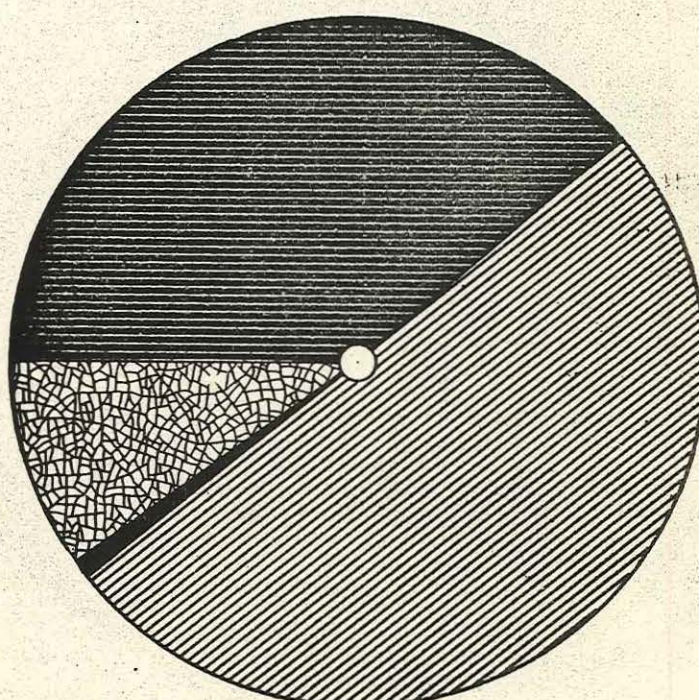

■ NACIONAL
 ▨ PROVINCIAL

■ MUNICIPAL
 ▩ PRIVADA

Estadística – Año 1962

Se consignan a continuación, cifras provisionales referentes al número y tipo de escuelas, alumnos matriculados y personal docente de la Enseñanza Primaria, edad escolar y post escolar, del año 1962.

CUADRO N° 47

ALUMNOS EN :	DEPENDENCIA	ESCUELAS PRIMARIAS	Escue- las	ALUMNOS			PERSONAL DOCENTE		
				Varones	Mujeres	Total	Varones	Mujeres	Total
EDAD ESCOLAR.....	MINISTERIO DE EDUCACION Y JUSTICIA								
	Dirección Gral. de Enseñanza Secundaria, Normal, Especial y Superior.....	Departamentos de Aplicación anexos a Esc.Nac.Normales..... Depart.de Aplíc. anexos a Esc.Nac.de Mtro.Norm.Regional..	123 18	17.839 2.497	28.726 2.569	46.565 5.066	168 52	2.380 250	2.542 302
	Dirección Nacional de Sanidad Escolar.....	Escuelas Diferenciales..... Anexas a Institutos Nacionales de Sordomudos..... Instituto Experimental del Logístico..... Escuelas Primarias para No Videntes.....	4 2 1 2	393 187 76 50	195 137 58 46	588 324 134 96	12 15 3 12	168 129 46 34	180 144 49 45
	Autónomas.....	Escuelas Primarias Privadas.....	(*) 3	382	120	502	19	12	31
	Consejo Nacional de Educación.....	Escuelas Primarias..... Escuelas al Aire Libre..... Escuelas Hogares..... Escuelas Primarias en Hospitales..... Escuelas Primarias Domiciliarias..... Escuelas Primarias Privadas Supervisadas..... Escuelas Primarias Familiares Supervisadas..... Escuelas Primarias de Reconstrucción Supervisadas.....	6.987 1 19 28 3 374 18 10	512.943 94 3.995 600 186 45.669 714 332	464.426 71 3.251 1.118 149 52.961 511 345	977.369 165 7.246 1.118 335 98.630 1.225 677	7.060 - 45 8 5 751 10 7	41.249 25 892 191 73 4.108 62 179	48.309 25 937 199 78 4.859 72 186
	Consejo Nacional de Protección de Menores.....	Escuelas Primarias..... Escuelas Diferenciales.....	12 4	1.215 173	1.086 96	2.301 269	23 8	184 58	207 66
	Universidades Nacionales								
	Universidad Nacional de La Plata.....	Escuela Graduada "Joaquín V. González".....	1	688	311	999	18	104	122
	Universidad Nacional del Sur.....	Anexa a la Escuela Normal.....	1	109	207	316	-	28	28
	Universidad Nacional de Cuyo.....	Anexas a Escuelas Normales.....	2	713	89	802	10	46	56
	Universidad Nacional de Tucumán.....	Escuelas Primarias.....	2	57	252	309	8	14	24
	Universidad Nacional del Litoral.....	Escuela Primaria de Readaptación.....	1	69	12	81	3	16	19
	OTROS MINISTERIOS NACIONALES Y SECRETARÍAS DE ESTADO								
	Ministerio de Asistencia Social y Salud Pública.....	Escuelas Primarias.....	3	84	71	155	2	15	17
	Secretaría de Guerra.....	Instituto Social Militar "Dámaso Centeno".....	1	180	92	272	-	20	20
	Secretaría de Hacienda.....	Escuela Primaria "Granaderos de San Martín".....	1	706	439	1.125	7	41	48
	Secretaría de Marina.....	Instituto Superior "Stella Maria".....	1	269	172	441	1	29	30
	GOBIERNOS PROVINCIALES.....	Escuelas Primarias..... Escuelas Diferenciales..... Escuelas Primarias Privadas Supervisadas.....	9.060 107 1.126	797.951 7.556 106.842	747.399 5.291 143.408	1.545.350 12.847 250.250	3.211 81 1.008	66.779 676 8.490	69.990 757 9.498
	MUNICIPALIDADES.....	Escuelas Primarias..... Escuela Municipal de Hipocentros.....	43 1	4.091 11	3.788 4	7.879 15	39 1	438 5	477 6
		Total.....	16.428	1.352.670	1.259.517	2.612.187	10.792	113.892	124.684
		Privados.....	1.531	153.939	197.345	351.284	1.795	12.851	14.646
		TOTAL GENERAL.....	17.959	1.506.609	1.456.862	2.963.471	12.587	126.743	139.330
EDAD POST-ESCOLAR.....	MINISTERIO DE EDUCACION Y JUSTICIA								
	Dirección Nacional de Sanidad Escolar.....	Escuela Complementaria "General San Martín".....	1	19	9	28	-	4	4
	Consejo Nacional de Educación.....	Escuelas para Adultos..... Escuelas para Adultos en Hospitales..... Escuelas para Adultos anexas a las Fuerzas Armadas..... Escuelas para Adultos anexas a Establecimientos Carcelarios..... Escuelas para Adultos Privadas Supervisadas.....	244 21 137 9 10	10.961 452 12.068 594 291	7.138 844 - 5 247	18.099 1.296 - 599 538	511 3 - 29 10	745 74 - 1 27	1.296 77 538 30 37
	Consejo Nacional de Protección de Menores.....	Escuelas para Adultos.....	3	105	52	157	10	12	22
	OTROS MINISTERIOS NACIONALES Y SECRETARÍAS DE ESTADO								
	Ministerio del Interior.....	Instituto de Menores "San Miguel".....	1	-	48	48	-	8	8
	GOBIERNOS PROVINCIALES.....	Escuelas para Adultos..... Escuelas para Adultos anexas a Establec. Carcelarios..... Escuelas para Adultos Privadas Supervisadas.....	550 10 2	44.868 233 96	12.477 23 291	57.345 256 387	1.294 13 7	2.313 - 15	3.607 13 22
	MUNICIPALIDADES.....	Escuelas para Adultos.....	20	1.287	105	1.392	51	33	84
		Total.....	996	70.587	20.701	91.288	2.449	3.190	5.639
		Privados.....	12	387	538	925	17	42	59
		TOTAL GENERAL.....	1.008	70.974	21.239	92.213	2.466	3.232	5.698
	TOTALES.....	OFICIALES.....	27.424	1.423.257	1.280.218	2.703.475	13.241	117.082	130.323
		PRIVADOS.....	1.543	154.326	197.883	352.209	1.812	12.893	14.705
	TOTALES GENERALES.....		18.967	1.577.583	1.478.101	3.055.684	15.053	129.975	145.028

(*)-Institutos Privados

(x)-El personal docente de siete (7) escuelas se encuentra involucrado en "Edad Escolar".-

Estadística - Año 1963

El cuadro que se incluye a continuación, presenta las cifras provisionales del año 1963, referentes al número y tipo de escuelas, alumnos matriculados y personal docente de la Enseñanza Primaria (Edad Escolar y Post-Escolar).-

C U A D R O N° 48

ALUMNOS EN:	DEPENDENCIA	ESCUELAS PRIMARIAS	Escue- las	ALUMNOS			PERSONAL DOCENTE		
				Varones	Mujeres	Total	Varones	Mujeres	Total
EDAD ESCOLAR.....	<u>MINISTERIO DE EDUCACION Y JUSTICIA</u>								
	Dirección Gral. de Enseñanza Secundaria, Normal, Especial y Superior.....	Departamentos de Aplicación anexas a Esc.Nac.Normales... Depart.de Aplic.anexas a Esc.Nac.de Mtros.Norm.Regionales	124 18	17.885 2.470	28.869 2.637	46.754 5.107	190 50	2.511 269	2.701 315
	Dirección Nacional de Sanidad Escolar.....	Escuelas Diferenciales..... Anexas a Institutos Nacionales de Sordomudos..... Instituto Experimental del Moghico..... Escuelas Primarias para No Videntes.....	5 2 1 2	441 155 60 51	180 144 36 43	621 299 96 94	8 23 3 12	194 85 47 39	202 108 50 51
	Autónomas.....	Escuelas Primarias Privadas.....	2	217	136	353	8	14	22
	<u>Consejo Nacional de Educación</u>	Escuelas Primarias..... Escuelas al Aire Libre..... Escuelas Hogares..... Escuelas Primarias en Hospitales..... Escuelas Primarias Domiciliarias..... Escuelas Primarias Privadas Supervisadas..... Escuelas Primarias Familiares Supervisadas..... Escuelas Primarias de Recreación Supervisadas.....	7.026 1 19 27 3 396 18 10	510.643 98 3.489 538 188 47.402 678 283	463.567 63 2.870 810 166 52.404 529 246	974.210 161 6.159 1.148 354 99.806 1.207 529	7.966 - 56 10 4 738 9 6	41.950 25 635 214 85 4.460 61 165	49.916 25 691 224 89 5.198 70 171
	<u>Consejo Nacional de Protección de Menores</u>	Escuelas Primarias..... Escuelas Diferenciales.....	10 5	1.126 163	1.054 112	2.180 275	23 7	173 62	196 69
	<u>Universidades Nacionales</u>								
	Universidad Nacional de La Plata.....	Escuela Graduada "Joaquín V. González".....	1	662	296	958	17	94	111
	Universidad Nacional del Sur.....	Anexa a la Escuela Normal.....	1	110	202	312	-	47	47
	Universidad Nacional de Cuyo.....	Anexas a Escuelas Normales.....	2	737	69	806	7	49	57
	Universidad Nacional de Tucumán.....	Escuelas Primarias.....	2	62	257	319	8	17	25
	Universidad Nacional del Litoral.....	Escuela Primaria de Readaptación.....	1	69	12	81	3	16	19
	<u>OTROS MINISTERIOS NACIONALES Y SECRETARÍAS DE ESTADO</u>								
	Ministerio de Asistencia Social y Salud Pública.....	Escuelas Primarias.....	3	72	87	159	1	16	17
	Secretaría de Guerra.....	Instituto Social Militar "Manso Centeno".....	1	184	104	288	1	18	19
	Secretaría de Marina.....	Instituto Superior "Stella Maris".....	1	262	159	421	2	23	25
	<u>GOBIERNOS PROVINCIALES</u>	Escuelas Primarias..... Escuelas Diferenciales..... Escuelas Primarias en Hospitales..... Escuelas Primarias Domiciliarias..... Escuelas Primarias para No Videntes..... Escuelas Primarias Privadas Supervisadas.....	9.298 120 4 2 1 1.185	805.401 6.358 102 31 25 115.185	757.377 3.463 71 28 16 146.237	1.562.778 9.821 173 57 41 261.422	3.531 110 2 4 10 1.202	72.091 1.070 8 19 14 10.139	75.622 1.180 10 19 14 11.341
	<u>MUNICIPALIDADES</u>	Escuelas Primarias..... Escuela Municipal de Hipocresidos.....	50 1	4.667 8	4.417 1	9.084 9	50 1	565 5	615 6
		Total..... { Oficiales..... Privados.....	16.731 1.611	1.356.066 163.765	1.266.735 199.552	2.622.801 363.317	12.089 1.963	120.310 14.839	132.399 16.802
		TOTAL GENERAL.....	18.342	1.519.831	1.466.287	2.986.118	14.052	135.149	149.201
EDAD POST-ESCOLAR.....	<u>MINISTERIO DE EDUCACION Y JUSTICIA</u>								
	Dirección Nacional de Sanidad Escolar.....	Escuela Complementaria "General San Martín".....	1	20	4	24	1	5	6
	<u>Consejo Nacional de Educación</u>	Escuelas para Adultos..... Escuelas para Adultos en Hospitales..... Escuelas para Adultos anexas a las Fuerzas Armadas..... Escuelas para Adultos anexas a Establec.Carcelarios..... Escuelas para Adultos Privadas Supervisadas.....	239 26 140 9 9	10.786 550 11.699 512 282	6.985 994 - 5 234	17.771 1.544 11.699 537 516	508 11 541 28 11	745 115 - 1 33	1.253 126 541 29 44
	<u>Consejo Nacional de Protección de Menores</u>	Escuelas para Adultos.....	3	115	52	167	6	13	19
	<u>OTROS MINISTERIOS NACIONALES Y SECRETARÍAS DE ESTADO</u>								
	Ministerio del Interior.....	Instituto de Menores "San Miguel".....	1	45	-	45	3	-	3
	<u>GOBIERNOS PROVINCIALES</u>	Escuelas para Adultos..... Escuelas para Adultos anexas a Establec.Carcelarios..... Escuelas para Adultos Privadas Supervisadas.....	586 11 2	45.334 325 118	14.294 - 22	59.628 325 140	1.360 13 8	2.366 2 -	3.726 15 8
	<u>MUNICIPALIDADES</u>	Escuelas para Adultos.....	19	1.263	142	1.405	47	37	84
		Total..... { Oficiales..... Privados.....	1.035 11	70.669 400	22.476 256	93.145 656	2.518 19	3.284 33	5.802 52
		TOTAL GENERAL.....	1.046	71.069	22.732	93.801	2.537	3.317	5.854
		TOTALES..... { OFICIALES..... PRIVADOS.....	17.766 1.622	1.426.735 164.165	1.289.211 199.808	2.715.946 363.973	14.607 1.982	123.594 14.872	138.201 16.854
		TOTALES GENERALES.....	19.388	1.590.900	1.489.019	3.079.919	16.589	138.466	155.055

(-): Institutos privados.

Cifras estadísticas de
otros países

El siguiente Cuadro proporciona una visión general de la Enseñanza Primaria en el mundo, a través de 75 países.

Ha sido confeccionado según datos extraídos de diversas publicaciones estadísticas.-

CUADRO N° 49

PAISES	Fuente	Año	Escuelas	Alumnos Matriculados			Personal Docente		
				Varones	Mujeres	Total	Varones	Mujeres	Total
Afganistan.....	1	1959	803	129.073	12.246	141.319	3.019	201	3.220
Albania.....	1	1958	2.685	114.476	97.070	211.546	4.750	2.380	7.130
Alemania (República Federal).....	1	1959	30.824	2.537.800	2.460.354	4.998.244	77.914	60.949	138.863
Alemania Oriental.....	1	1959	1.051.033
Berlín Occidental.....	1	1959	302	71.000	68.901	139.949	1.995	2.502	4.497
Arabia Saudita.....	1	1959	85.847	4.075
Argelia.....	1	1959	441.800	292.500	734.300
ARGENTINA.....	2	1961	18.865	1.555.876	1.454.839	3.010.715	14.816	129.280	144.096
Austria.....	1	1959	5.242	358.393	353.922	712.315	15.676	16.853	32.529
Bélgica.....	1	1959	9.324	489.206	471.076	960.282	39.668
Bolivia.....	1	1956	640	87.845	71.902	159.747	6.938
Brasil.....	3	1960	95.938	3.798.467	3.659.535	7.458.002	13.989	211.580	225.569
Bulgaria.....	1	1960	5.561	547.614	506.765	1.054.379	40.003
Canadá.....	1	1959	22.767	1.659.955	1.549.208	3.209.163	20.634	91.630	112.264
Colombia.....	1	1959	18.545	791.102	777.470	1.568.572	8.885	31.290	40.175
Corea (República de).....	1	1959	4.576	1.970.291	1.579.319	3.549.610	49.691	11.368	61.059
Costa Rica.....	4	1961	1.691	109.588	102.761	212.349	1.980	6.274	8.254
Cuba.....	1	1960	1.231.704
Checoslovaquia.....	1	1960	12.148	1.090.587	1.051.440	2.142.027	87.465
Chile.....	1	1957	6.376	536.256	512.069	1.048.325	7.100	17.878	24.978
China (Continental).....	1	1955	504.000	53.126.000	1.594.000
China. (Taiwan).....	1	1959	1.757	947.041	830.077	1.777.118	23.934	14.355	38.289
Dinamarca.....	1	1959	2.515	274.467	259.267	533.734	8.020	8.074	16.094
Dominicana (República).....	1	1959	493.543	6.186
Ecuador.....	1	1959	5.340	299.567	267.238	566.805	4.628	9.076	13.704
Egipto.....	1	1959	7.675	1.614.066	999.609	2.613.675	41.528	26.841	68.369
El Salvador.....	1	1960	2.479	167.732	153.713	321.445	2.053	6.074	8.127
España.....	1	1959	1.999.111	1.920.716	3.919.827	100.996
Estados Unidos de América.....	5	1960	105.427	30.124.000
Filipinas.....	1	1958	29.802	3.970.498	x) 102.434
Finlandia.....	1	1959	7.041	331.368	301.873	633.241	10.935	16.176	27.111
Francia.....	1	1959	80.069	3.001.699	2.897.961	5.899.660	220.777
Gran Bretaña									
Inglaterra y Gales.....	1	1959	25.965	2.236.914	2.117.622	4.354.536	38.461	113.984	152.445
Escocia.....	1	1959	2.394	307.816	293.350	601.166	2.924	16.141	x) 19.065
Irlanda (Norte).....	1	1959	1.592	192.950	1.819	4.675	6.494
Grecia.....	1	1958	10.535	494.436	450.756	945.192	21.810
Guatemala.....	6	1960	3.957	176.765	132.343	309.108	3.532	6.594	10.126
Haití.....	1	1959	1.494	134.352	104.111	238.463	5.365
Honduras.....	1	1957	2.417	75.621	70.930	146.551	1.037	3.537	4.574

PAISES	Fuente	Año	Escuelas	Alumnos Matriculados			Personal Docente		
				Varones	Mujeres	Total	Varones	Mujeres	Total
Hungría.....	1	1959	6.322	323.071	314.432	637.503	20.812	35.637	56.449
India.....	1	1958	299.220	16.700.869	7.400.530	24.101.399	590.299	126.366	716.655
Indonesia.....	1	1959	35.540	4.704.676	3.515.789	8.220.465	205.860
Irak.....	1	1959	3.228	642.665	20.040
Iran.....	1	1959	8.770	882.231	428.933	1.311.164	24.165	14.392	38.557
Irlanda.....	1	1959	5.000	266.841	251.437	518.278	4.420	9.992	x) 14.412
Israel.....	1	1959	1.287	388.443	16.519
Italia.....	1	1958	45.878	2.424.948	2.250.838	4.675.786	51.498	140.298	191.796
Japón.....	1	1960	26.858	6.424.578	6.166.102	12.590.680	524.098	163.438	360.660
Jordania.....	1	1959	1.088	136.736	74.066	210.802	3.723	2.406	6.129
Laos.....	1	1958	x) 1.458	72.316	28.783	101.099	x) 2.639
Líbano.....	1	1959	130.000	99.100	229.100
Liberia.....	1	1959	577	39.412	14.622	54.034	1.099	658	1.757
Luxemburgo.....	1	1959	448	30.895	566	575	x) 1.141
México.....	1	1958	4.436.561	99.582
Nicaragua.....	7	1960-61	1.825	123.201	450	3.229	3.679
Nigeria.....	1	1958	16.047	1.676.938	923.242	2.600.180	65.095	16.596	81.691
Noruega.....	1	1959	244.713	233.196	477.909	11.104	11.140	22.244
Nueva Zelanda.....	1	1959	2.504	214.255	202.061	416.316	5.967	7.087	13.054
Países Bajos.....	1	1959	7.672	748.573	699.518	1.448.091	20.311	21.663	41.974
Pakistán.....	1	1958	44.222	4.048.499	420.991	4.469.490	112.294	9.135	121.429
Panamá.....	1	1959	1.239	80.255	75.288	155.543	972	4.207	5.179
Paraguay.....	1	1960	2.271	162.386	139.325	301.711	10.578
Perú.....	1	1959	14.102	1.391.952	38.369
Polonia.....	1	1959	25.826	2.346.341	2.209.660	4.556.001	41.094	99.230	140.324
Portugal.....	1	1959	869.207	2.995	20.567	x) 23.562
Rumania.....	1	1959	1.120.620	1.014.783	2.135.403	34.147	53.816	87.963
Sud Africa.....	1	1958	1.011.800	2.067.000
Suecia.....	1	1959	848.070	15.609	28.863	x) 44.472
Suiza.....	1	1956	x) 3.011	278.809	270.066	548.875	9.634	6.795	16.429
Siria.....	1	1959	3.261	2.426	121.532	423.958	8.359	4.933	13.292
Tailandia.....	1	1959	3.432.662	72.784	27.800	100.584
Turquía.....	1	1959	21.323	1.607.429	956.766	2.564.195	38.058	13.330	51.388
U.R.S.S.....	1	1959	28.100.000	207.000	944.000	1.151.000
Uruguay.....	1	1958	310.326
Venezuela.....	8	1961-62	12.191	647.442	629.580	1.277.022	6.844	28.851	35.695
Vietnam.....	1	1959	6.132	732.670	473.329	1.205.999	14.766	7.807	22.573
Yugoeslavia.....	1	1959	14.417	1.383.692	1.205.884	2.589.576	28.926	41.847	70.773

x) Escuelas públicas u oficiales solamente.-

FUENTE : 1- Statistical Yearbook (1961)
2- Departamento de Estadística Educativa - Ministerio de Educación y Justicia
3- Anuario Estatístico do Brasil (1962)
4- Estadísticas de Educación (1961) - Ministerio de Educación Pública
5- Statistical Abstract of the United States (1963)
6- Anuario Estatístico (1960) - Ministerio de Educación Pública
7- Informe de la Sección Estadística - Ministerio de Educación Pública
8- Memoria 1962 - Ministerio de Educación