

EN
37.061
3

CARTA INFORMATIVA

PEM-18

PROYECTO ESPECIAL MULTINACIONAL DE DESARROLLO EDUCATIVO
Y SOCIO-CULTURAL DE ZONAS LIMITROFES
O E A / ARGENTINA - BOLIVIA - CHILE - PARAGUAY

Ministerio de Cultura y Educación
República Argentina

• BREVE RESEÑA

• PLAN DE LA REPUBLICA ARGENTINA

• DIRECTORIO

Centro Nac. Información
Documental Educativa

Pizzurno 935 Sub. Suelo
(1620) Ciudad Autónoma de Bs. As.
República Argentina

| |
|------------|
| INVENTARIO |
| 001039 |
| 37.061 |
| 3 |

c. i. nº 1

fecha: 15 AGOSTO 1977

Esta Carta Informativa
tiene como objetivo
proporcionar la
información oficial sobre
las actividades del
Proyecto, para mantener
informadas a las autoridades,
entidades, organismos,
medios de difusión y
personas pertenecientes o
que actúan en el
ámbito de desarrollo del mismo.

PAISES PARTICIPANTES:

ARGENTINA

BOLIVIA (tiene en estudio Plan de Operaciones)

PARAGUAY

CHILE (se incorpora en el IIIer. Plan de Operaciones
Ejercicio 1976-77)

INSTITUCION COORDINADORA:

Subsecretaría de Educación de la Nación - Argentina

COORDINADOR EJECUTIVO DEL PROYECTO:

Lic. Prof. LEONARDO A. COZZA
Coordinador Nacional de la Argentina

BOLIVIA:

DIRECTOR NACIONAL:

A designar

COORDINADOR EJECUTIVO:

A designar

PARAGUAY:

DIRECTOR NACIONAL:

Dr. FABIO RIVAS
Director General de Educación

COORDINADOR EJECUTIVO:

ELADIO ESTIGARRIBIA ALEMAN

CHILE:

DIRECTOR NACIONAL:

Prof. EDUARDO CABEZON CONTRERAS
Centro de Perfeccionamiento, Experimentación e Investigaciones Pedagógicas.

COORDINADOR EJECUTIVO:

Prof. FERNANDO BURROWS GALAN

El Proyecto Especial Multinacional de Desarrollo Educativo y Socio-Cultural de Zonas Limítrofes pretende la integración a través de un programa de carácter subregional, entre los países que acordaron con la Organización de los Estados Americanos (OEA) su realización, a saber:

ARGENTINA-BOLIVIA-PARAGUAY
y más recientemente CHILE

Este Proyecto a través de sus metas y objetivos específicos tiende a crear mejores condiciones de vida mediante el desarrollo educativo de las zonas limítrofes, procurando arraigar al hombre a su medio, manteniendo la identificación cultural de las comunidades de frontera y facilitando los medios para compensar las necesidades en materia de nuevas capacitaciones, salidas laborales de tipo industrial y agropecuaria, programas de educación sanitaria, nutrición y alimentación, educación permanente y perfeccionamiento técnico y docente.

A continuación se explicitan los principales aspectos que contiene el Proyecto en orden a las metas y objetivos del mismo.

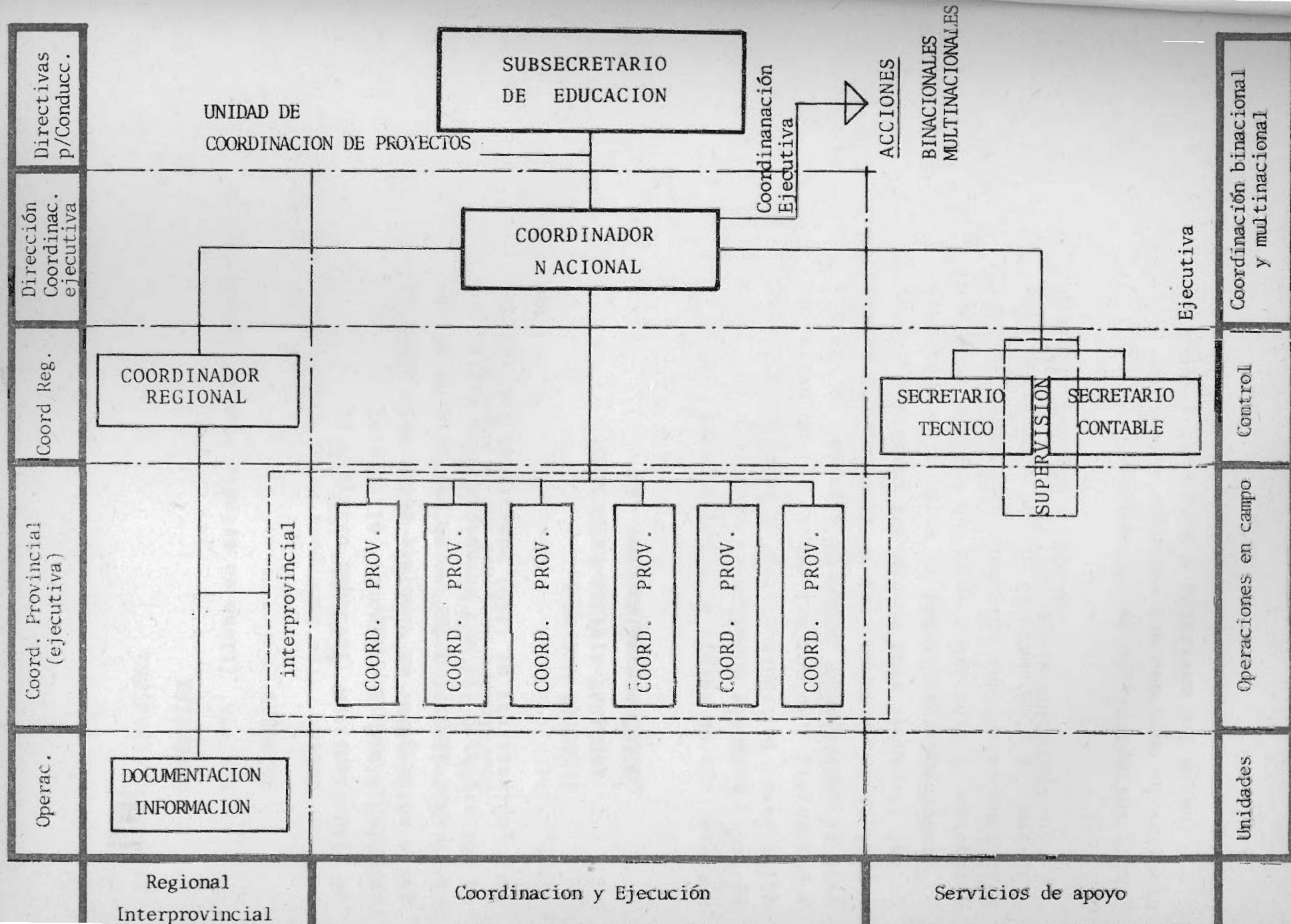

ETAS ESPECIFICAS PARA LOS PLANES DE OPERACIONES I Y II

META 1: COORDINACION

Coordinación Técnica
Conducción administrativa
Evaluación de los resultados de las acciones.

META 2: ESTUDIOS Y PLANIFICACIONES

Investigación y Estudios de los problemas específicos de las regiones.
Planeamiento de soluciones a corto, mediano y largo plazo.

META 3: APLICACION DE SISTEMAS DERIVADOS DE LA TECNOLOGIA EDUCATIVA Y EDUCACION PERMANENTE

En colaboración con la Dirección de Tecnología Educativa del Ministerio de Cultura y Educación y Dirección Nacional de Educación del Adulto.
Participación de los organismos especializados de las provincias.

META 4: CAPACITACION AGROPECUARIA

Cursos de Formación de Instructores.
Asistencia y Extensión Agropecuaria a los productores y trabajadores rurales.
Extensión de programas y su aplicación para una agricultura y granja de subsistencia.

META 5: CAPACITACION TECNICA-INDUSTRIAL

Misiones de asistencia a nivel de post-grado.
Cursos de Formación de Instructores.
Cursos de Formación de Operarios.

META 6: EDUCACION SANITARIA Y NUTRICIONAL

Cursos de Capacitación en Enfermería Elemental.
Cursos de Capacitación en Educación Sanitaria y Alimentación para docentes en ejercicio.

META 7: EDUCACION FISICA, RECREACION Y DEPOR **TES**

Cursos de Capacitación para docentes
Cursos de Capacitación para agentes sociales.
Cursos de Capacitación para docentes de educación pre-escolar.

E S T R A T E G I A S

1. Se procurará realizar una acción integral en materia de desarrollo educativo, económico y social coordinada con los planes de desarrollo existentes en cada país e involucrando la participación activa de las empresas estatales que intervengan en dichos planes.
2. Se atenderá con carácter de prioridad la educación formal y no formal en los niveles básicos.
3. Se propenderá al desarrollo de las comunidades de la región a fin de interesarlos directamente en las actividades del Proyecto.
4. Se utilizarán las estructuras de las instituciones y/o Servicios existentes en la Región.
5. Se tendrá en cuenta la infraestructura, el diagnóstico y los planes educativos, culturales y socio-económicos de la Nación y de las Provincias intervinientes.
6. Se tendrá en cuenta el establecimiento de Programas complementarios que impliquen acciones previas para factibilizar las acciones propuestas.
7. En el Proyecto podrán participar otras Instituciones y Estructuras no pertenecientes a la zona, pero cuyas actividades interesen para el mejor desarrollo integrativo y aprovechamiento de los recursos disponibles.
8. La Coordinación Central del Proyecto tendrá sede en Buenos Aires,

Argentina, y Coordinadores Nacionales en Asunción, Paraguay, y La Paz, Bolivia.

9. Se considerarán zonas fronterizas las áreas contiguas correspondientes a:

PARAGUAY: Departamento de Boquerón, Presidente Hayes, Central, Neembucú, Misiones e Itapúa.

BOLIVIA: Departamento de Potosí, Tarija y Santa Cruz.

ARGENTINA: Provincias de Salta, Jujuy, Formosa, Chaco, Corrientes, Misiones.

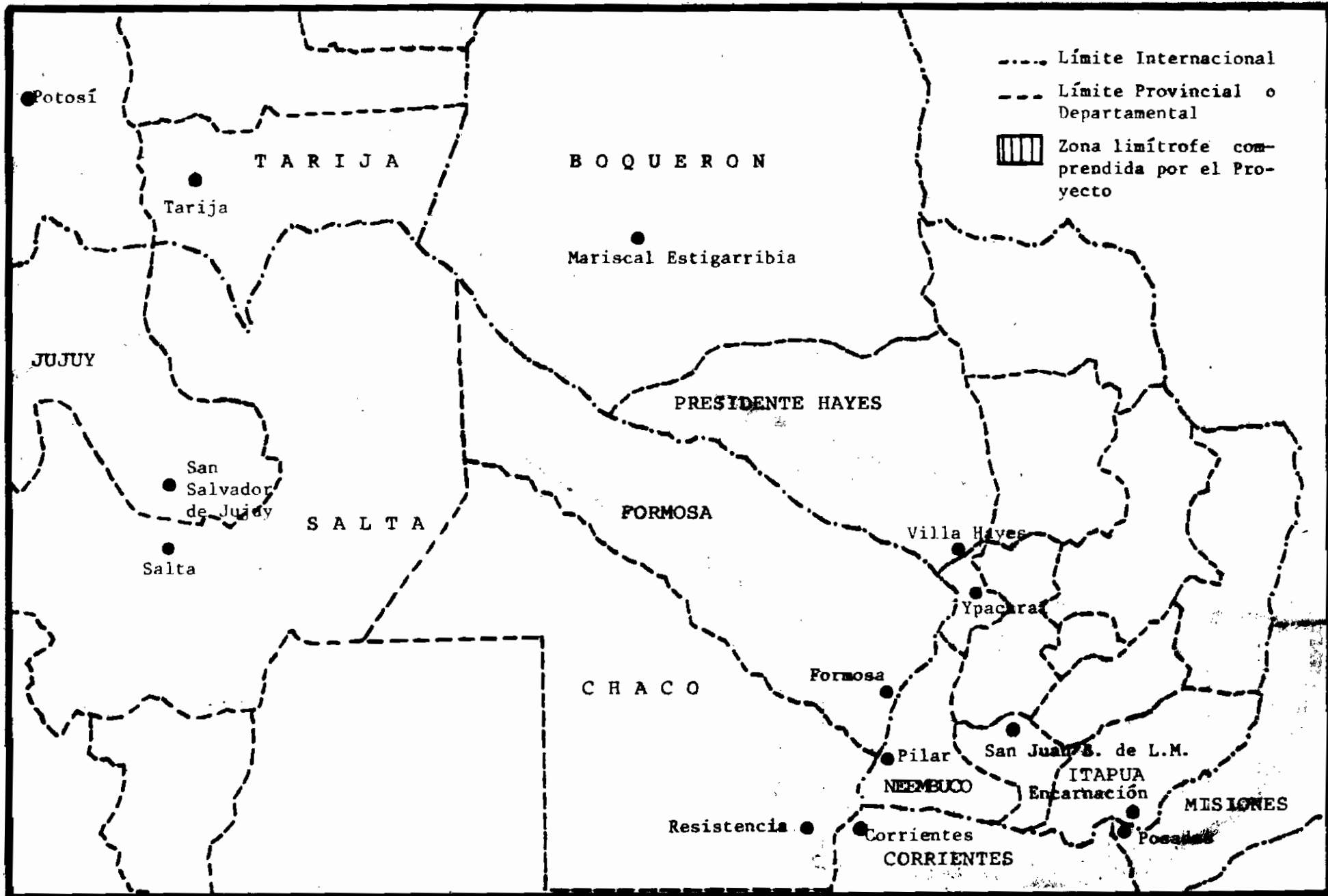

PLAN DE LA REPUBLICA ARGENTINA

Componente del Proyecto Multinacional de Desarrollo Educativo, Socio-Cultural de las Zonas Limítrofes de Argentina, Bolivia y Paraguay.

OBJETIVO GENERAL

Procurar la promoción integral de las comunidades de las Zonas de Frontera mediante el desarrollo educativo y socio-cultural de la región.

OBJETIVOS ESPECIFICOS

Promover la participación activa de todos los elementos constitutivos de la comunidad en orden a programas que contemplen su desarrollo acorde con las exigencias zonales.

Apoyar en forma racional y coordinada los programas y acciones de organismos nacionales, provinciales y locales que contemplen las necesidades educativas socio-culturales específicas de cada zona y/o región.

CRONOGRAMA DE EJECUCION DE PLANES DE OPERACIONES

| Planes de opera ciones | 1974 | 1975 | 1 9 7 6 | 1 9 7 7 | 1 9 7 8 |
|------------------------------|------|------|---------|----------------|----------------|
| | | | oct. | mar. oct. | abr. dic. |
| Ejercicios Financieros | | | | | |
| I.1974/75 | | | | | |
| II.1975/76 | | | | | |
| III.1976/77 | | | | | |
| IV.1977/78 | | | | | |

PROYECTADO

ESTADO ACTUAL

D I R E C T O R I O

SEDES DEL PROYECTO EN LOS PAISES PARTICIPANTES

PEM - 18/OEA Agosto 1977

A R G E N T I N A

Ministerio de Cultura y Educación

Avda. Madero 235 - Of. 288

Capital Federal

P A R A G U A Y

Ministerio de Educación y Culto

Chile 829

Asunción - Paraguay

B O L I V I A

Ministerio de Educación y Cultura

Arce 2408

La Paz - Bolivia

C H I L E

Ministerio de Educación

Centro de Perfeccionamiento, Experimentación

e Investigaciones Pedagógicas

(Lo Barnechea)

Casilla 16162 - Correo 9 - Providencia

Santiago de Chile

A R G E N T I N A

COORDINADOR NACIONAL

Lic. Profesor Leonardo A. COZZA

COORDINADOR REGIONAL

Vice Comodoro (R.E.) Guillermo E. HUNICKEN
Subsecretario de Gobierno y Justicia
PROVINCIA DEL CHACO

COORDINADORES PROVINCIALES

C O R R I E N T E S

Dr. Luis Gabriel ACOSTA RIVELLINI
Subsecretario de Educación
Rioja 663 - Corrientes

C H A C O

Profesor Andrés TOMASELLI
Avda. Belgrano 174 - Resistencia

F O R M O S A

Dr. Jorge G. BOUCHERIE
José María Uriburu 241 - Formosa

J U J U Y

Profesora Myriam B. A. de ALTAMIRANO
Casa de Gobierno - San Salvador de Jujuy

M I S I O N E S

Profesor Emeterio R. CARDILLO MORENO
Colón 9 - Posadas

S A L T A

Profesora Lucía D. V. de QUIROGA
Mitre 23 - Subsuelo - Salta

S A L T A

Profesora Lucía D. V. de QUIROGA
Mitre 23 - Subsuelo - Salta

Impreso en la
Dirección de Documentación e Información
afectada al PEM 18/OEA
MINISTERIO DE GOBIERNO, JUSTICIA Y EDUCACION
RESISTENCIA - CHACO
REPUBLICA ARGENTINA