

# CARTA INFORMATIVA

PROYECTO ESPECIAL MULTINACIONAL DE DESARROLLO EDUCATIVO  
Y SOCIO-CULTURAL DE ZONAS LIMITROFES

**O E A** / ARGENTINA - BOLIVIA - CHILE - PARAGUAY

## PEM-18

Ministerio de Cultura y Educación  
República Argentina

- \* BREVE RESEÑA
- \* INFORME ANALITICO - A R G E N T I N A  
EJERCICIO 1974 - 1975
- \* DIRECTORIO

Centro Nac. de Investigaciones  
Educativas  
Ministerio de Cultura y Educación  
República Argentina

INVENTARIO 000867
SIG. T. U. P. E 37.06
3

c. i. n° 2

fecha: 15 de marzo de 197

Esta Carta Informativa  
tiene como objetivo  
proporcionar la  
información oficial sobre  
las actividades del  
Proyecto, para mantener  
informadas a las autoridades,  
entidades, organismos,  
medios de difusión y  
personas pertenecientes o  
que actúan en el  
ámbito de desarrollo del mismo.

El Proyecto Especial Multinacional de Desarrollo Educativo y Socio-Cultural de Zonas Limítrofes pretende la integración a través de un programa de carácter subregional, entre los países que acordaron con la Organización de los Estados Americanos (OEA) su realización, a saber:

ARGENTINA-BOLIVIA-PARAGUAY  
y más recientemente CHILE

Este Proyecto a través de sus metas y objetivos específicos tiende a crear mejores condiciones de vida mediante el desarrollo educativo de las zonas limítrofes, procurando arraigar al hombre a su medio, manteniendo la identificación cultural de las comunidades de frontera y facilitando los medios para compensar las necesidades en materia de nuevas capacitaciones, salidas laborales de tipo industrial y agropecuaria, programas de educación sanitaria, nutrición y alimentación, educación permanente y perfeccionamiento técnico y docente.

A continuación se explicitan los principales aspectos que contiene el Proyecto en orden a las metas y objetivos del mismo.

## PROYECTO MULTINACIONAL

### PRINCIPALES ASPECTOS

#### OBJETIVOS GENERALES DEL PROYECTO

- A. Mejoramiento de la infraestructura edu  
cativa de las Zonas comprendidas por:
  - 1. ALTO PARANA (Yaciretá - Apipé)  
Argentina - Paraguay
  - 2. CHACO (Pilcomayo)  
Argentina - Paraguay
  - 3. ALTA CUENCA DEL RIO BERMEJO  
Argentina - Bolivia
  - 4. ALTIPLANO  
Argentina - Bolivia
  
- B. Coordinar el desarrollo de dicha estructura  
tura con los planes y acciones de desarr  
rollo socio-económico de las Zonas Limi  
mítrofes.

## METAS ESPECIFICAS PARA LOS PLANES DE OPERACIONES I Y II

- META 1: COORDINACION  
Coordinación Técnica  
Conducción administrativa  
Evaluación de los resultados de las acciones.
- META 2: ESTUDIOS Y PLANIFICACIONES  
Investigación y Estudios de los problemas específicos de las regiones.  
Planeamiento de soluciones a corto, mediano y largo plazo.
- META 3: APLICACION DE SISTEMAS DERIVADOS DE LA TECNOLOGIA EDUCATIVA Y EDUCACION PERMANENTE  
En colaboración con la Dirección de Tecnología Educativa del Ministerio de Cultura y Educación y Dirección Nacional de Educación del Adulto.  
Participación de los organismos especializados de las provincias.
- META 4: CAPACITACION AGROPECUARIA  
Cursos de Formación de Instructores.  
Asistencia y Extensión Agropecuaria a los productores y trabajadores rurales.  
Extensión de programas y su aplicación para una agricultura y granja de subsistencia.
- META 5: CAPACITACION TECNICA-INDUSTRIAL  
Misiones de asistencia a nivel de post-grado.  
Cursos de Formación de Instructores.  
Cursos de Formación de Operarios.
- META 6: EDUCACION SANITARIA Y NUTRICIONAL  
Cursos de Capacitación en Enfermería Elemental.  
Cursos de Capacitación en Educación Sanitaria y Alimentación para docentes en ejercicio.
- META 7: EDUCACION FISICA, RECREACION Y DEPORTES  
Cursos de Capacitación para docentes  
Cursos de Capacitación para agentes sociales.  
Cursos de Capacitación para docentes de educación pre-escolar.

## E S T R A T E G I A S

1. Se procurará realizar una acción integral en materia de desarrollo educativo, económico y social coordinada con los planes de desarrollo existentes en cada país e involucrando la participación activa de las empresas estatales que intervengan en dichos planes.
2. Se atenderá con carácter de prioridad la educación formal y no formal en los niveles básicos.
3. Se propenderá al desarrollo de las comunidades de la región a fin de interesarlos directamente en las actividades del Proyecto.
4. Se utilizarán las estructuras de las instituciones y/o Servicios existentes en la Región.
5. Se tendrá en cuenta la infraestructura, el diagnóstico y los planes educativos, culturales y socio-económicos de la Nación y de la Provincias intervinientes.
6. Se tendrá en cuenta el establecimiento de Programas complementarios que impliquen acciones previas para factibilizar las acciones propuestas.
7. En el Proyecto podrán participar otras Instituciones y Estructuras no pertenecientes a la zona, pero cuyas actividades interesen para el mejor desarrollo integrativo y aprovechamiento de los recursos disponibles.
8. La Coordinación Central del Proyecto tendrá sede en Buenos Aires.

Argentina, y Coordinadores Nacionales en Asunción, Paraguay, y La Paz, Bolivia.

9. Se considerarán zonas fronterizas las áreas contiguas correspondientes a:

PARAGUAY: Departamento de Boquerón, Presidente Hayes, Central, Neembucú, Misiones e Itapúa.

BOLIVIA: Departamento de Potosí, Tarija y Santa Cruz.

ARGENTINA: Provincias de Salta, Jujuy, Formosa, Chaco, Corrientes, Misiones.

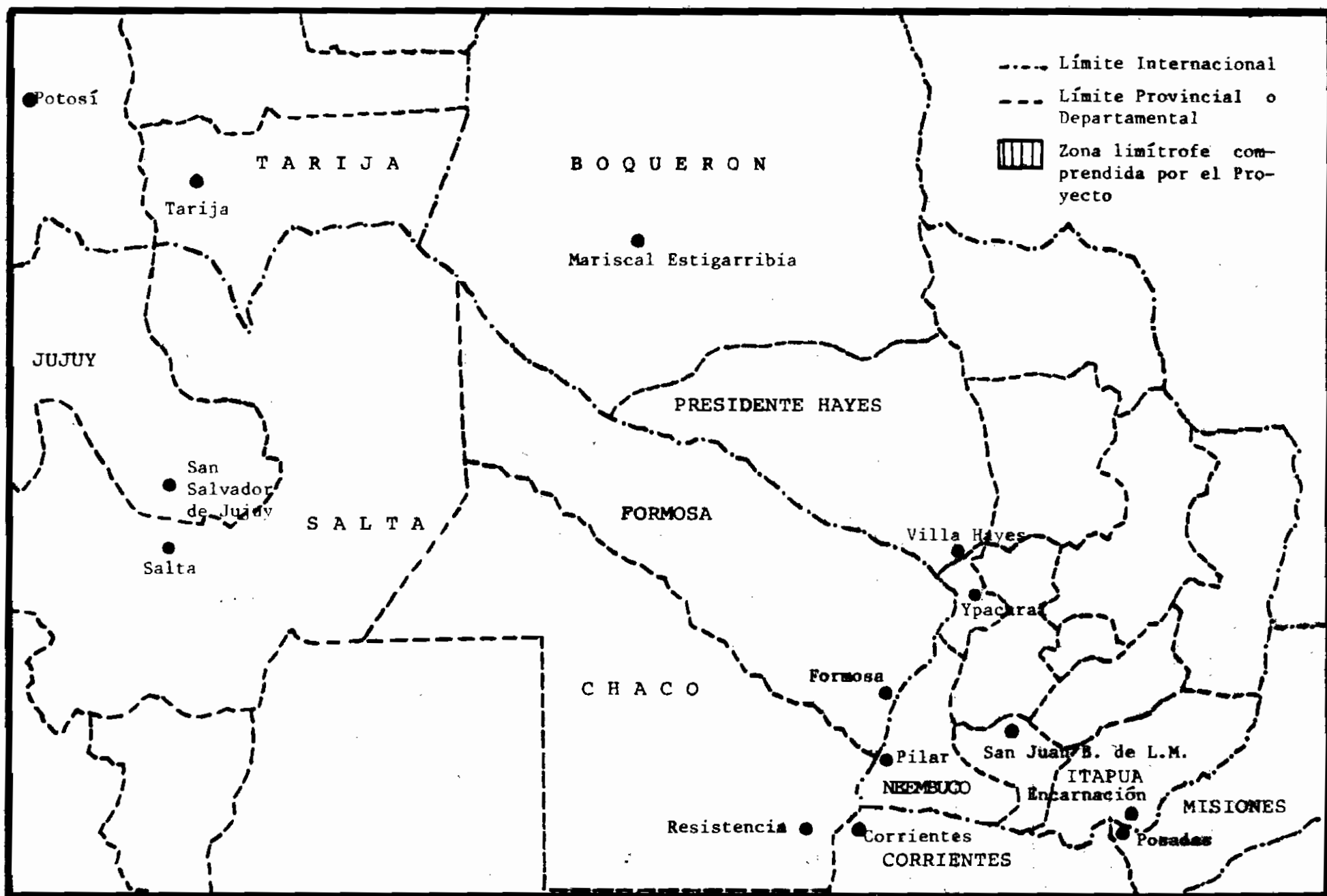



## PLAN DE LA REPUBLICA ARGENTINA

Componente del Proyecto Multinacional de Desarrollo Educativo, Socio-Cultural de las Zonas Limítrofes de Argentina, Bolivia y Paraguay.

### OBJETIVO GENERAL

Procurar la promoción integral de las comunidades de las Zonas de Frontera mediante el desarrollo educativo y socio-cultural de la región.

### OBJETIVOS ESPECIFICOS

Promover la participación activa de todos los elementos constitutivos de la comunidad en orden a programas que contemplen su desarrollo acorde con las exigencias zonales.

Apoyar en forma racional y coordinada los programas y acciones de organismos nacionales, provinciales y locales que contemplen las necesidades educativas socio-culturales específicas de cada zona y/o región.

ORGANIGRAMA ACTUAL

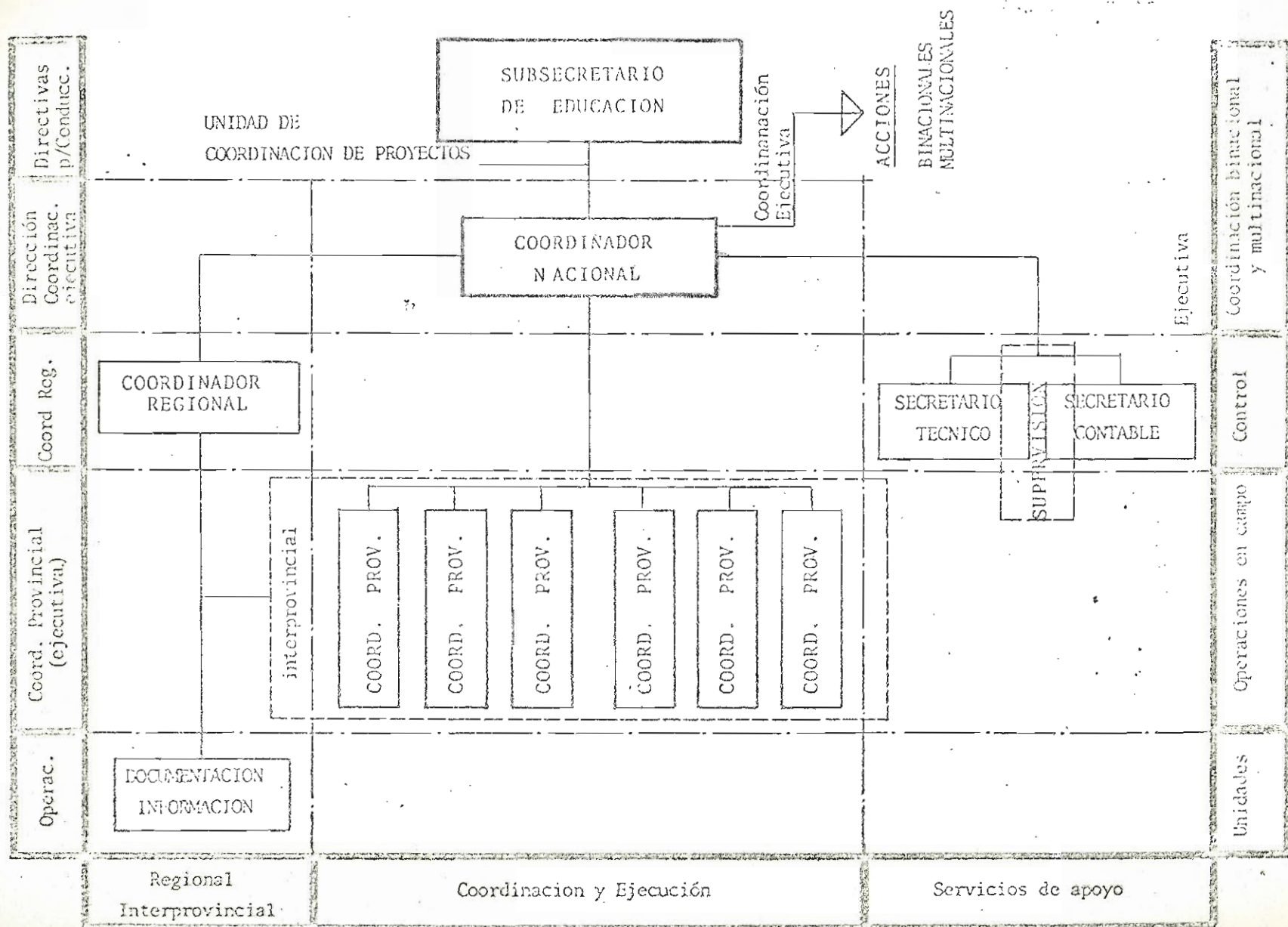

Anexo N°

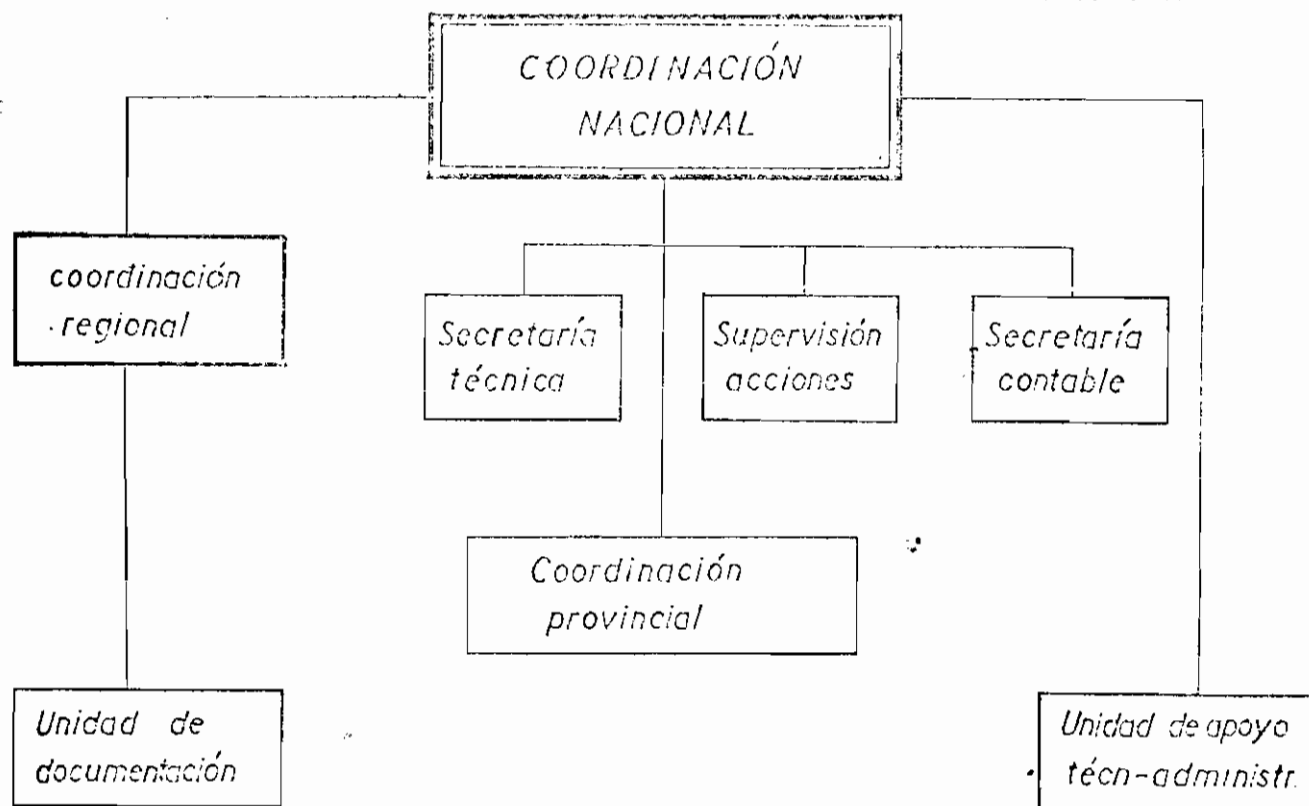

COORDINACIÓN NACIONAL

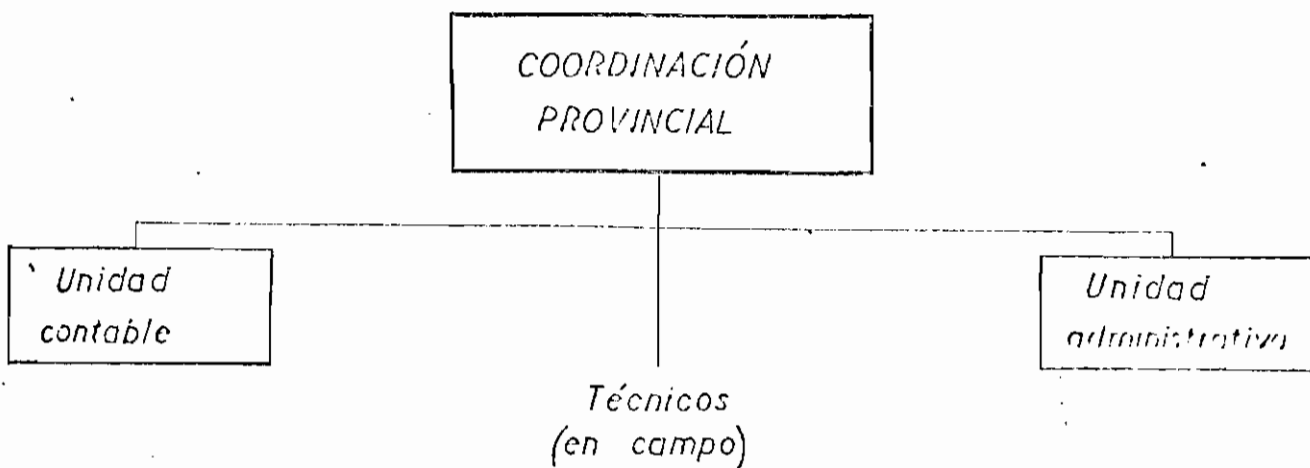

COORDINACIÓN PROVINCIAL

CRONOGRAMA DE EJECUCION DE PLANES DE OPERACIONES - Esquema de Regularización actualizado

Planes de Operaciones	Ejerc. Financ.	1974	1975	1976		1977		1978		1979
				oct.		mar.	oct.	abr.	dic.	feb./jun.
I	1974/75									
II	1975/76									
III	1976/77									
IV	1978									

— Cronograma ajustado Octubre/78.

— Duración Fase 1ª (Plan I): Estudio y Diagnóstico

— Ajuste de la Sede 1er. Bienio.

**I N F O R M E    A N A L I T I C O**  
**EJERCICIO 1974 - 1975**

ACCIONES BINACIONALES - A R G E N T I N A - P A R A G U A Y

	PROGRAMAS POR METAS	NºDE ACCIONES	COMPONENTES DE LAS ACCIONES
3	EDUCACION PERMANENTE Y TECNOLOGIA EDUCATIVA	1	* Dotación Biblioteca "J. B. Alberdi"
5	CAPACITACION LABORAL Y FORMACION PROFESIONAL	2	* Formación de Dibujantes Técnicos * Seminario para Profesores de Dibujo Técnico
7	EDUCACION FISICA, RECREACION Y DEPORTES	1	* Encuentro de Educación Física y Deportes
	T O T A L	4	

T O T A L   D E   A C C I O N E S

NACIONALES - A R G E N T I N A	124
BINACIONALES - A R G E N T I N A - P A R A G U A Y	4
T O T A L	128

	PROGRAMAS POR METAS	Nº DE ACCIONES	COMPONENTES DE LAS ACCIONES
1	ESTRUCTURA, ORGANIZACION Y COORDINACION	4	<ul style="list-style-type: none"> <li>* Encuentros</li> <li>* Reuniones</li> <li>* Estructuraciones</li> </ul>
2	PLANEAMIENTO E INVESTIGACION	14	<ul style="list-style-type: none"> <li>* Encuentros</li> <li>* Investigaciones</li> <li>* Estudios</li> </ul>
3	EDUCACION PERMANENTE Y TECNOLOGIA EDUCATIVA	22	<ul style="list-style-type: none"> <li>* Mejoramiento de Servicios Educativos</li> <li>* Perfeccionamiento Docente</li> <li>* Capacitación Docente bilingüe</li> <li>* Bibliotecas Escolares</li> </ul>
4	EDUCACION Y ASISTENCIA AGROPECUARIA	18	<ul style="list-style-type: none"> <li>* Cursos. Seminarios</li> <li>* Asistencia Técnica para Cultivos</li> <li>* Huertas Escolares</li> <li>* Extensión a la Comunidad</li> </ul>
5	CAPACITACION LABORAL Y FORMACION PROFESIONAL	58	<ul style="list-style-type: none"> <li>* Cursos de Capacitación de mano de obra y servicios</li> <li>* Equipamiento</li> <li>* Formación de Instructores</li> </ul>
6	EDUCACION SANITARIA, NUTRICION Y ALIMENTACION	5	<ul style="list-style-type: none"> <li>* Cursos de Educación para la Salud</li> <li>* Programas sanitarios con extensión de escuela a comunidad.</li> <li>* Perforación de Pozos</li> <li>* Agua potable</li> <li>* Nutrición y Alimentación</li> </ul>
7	EDUCACION FISICA, RECREACION Y DEPORTES	3	<ul style="list-style-type: none"> <li>* Encuentro de Profesores y Alumnos</li> <li>* Educación Física y Deportes</li> <li>* Actividades campamentiles</li> </ul>
	T O T A L	124	

# ACCIONES CLASIFICADAS POR PROVINCIA

## Plan de Operaciones I

	JURISDICCION	NUMERO DE ACCIONES	
		al 30/9/76	al 28/2/77
NACION    NORDESTE	COORDINACION NACIONAL	--	4
	C O R R I E N T E S	3	41
	C H A C O	1	13
	F O R M O S A	2	23
	M I S I O N E S	1	8
NOROESTE	J U J U Y	1	8
	S A L T A	9	31
	T O T A L E S	17	128

Cierre del Ejercicio, marzo de 1977



## ESTRATEGIA SEGUIDA EN LA EJECUCION DE LAS ACCIONES

1. Realizar una acción integral en materia de desarrollo educativo cultural y socio-económico, coordinando las acciones con los planes de desarrollo existentes para cada provincia integrante de Proyecto e involucrando la participación activa de las entidades y empresas que intervienen en dichos planes.
2. Atender con carácter de prioridad la educación formal y no formal en los niveles básicos.
3. Propender al desarrollo de las comunidades de la región mediante actividades de extensión para su participación activa y directa en el Proyecto.
4. Utilizar las estructuras de servicios existentes en las zonas limítrofes.
5. Establecer programas complementarios con acciones previas para facilitar con criterio eficiente las acciones propuestas.



C O O R D I N A C I O N  
N A C I O N A L

CODIGO	ACTIVIDADES	LUGAR	FECHA	DURACION	NUMERO DE PARTICIPANTES
ARG-PAR/	Seminario de Profesores de Dibujo Técnico	Posadas (Argentina) Encarnac. (Paraguay)	21/24/III 1977		18
ARG-PAR/001	Refuerzo de la dotación de libros de la Biblioteca "J.B. Alberdi" de la Embajada Argentina en Paraguay	Asunción (Paraguay)	17/XI/76		195 libros
ARG-PAR/002	Curso de Educación Física	Posadas (Argentina) Encarnac. (Paraguay)	23/XI/76		18 39
ARG-PAR/003	Curso de Dibujante Técnico	Encarnac. (Paraguay) Dpto. Itapúa	10/I/77		30

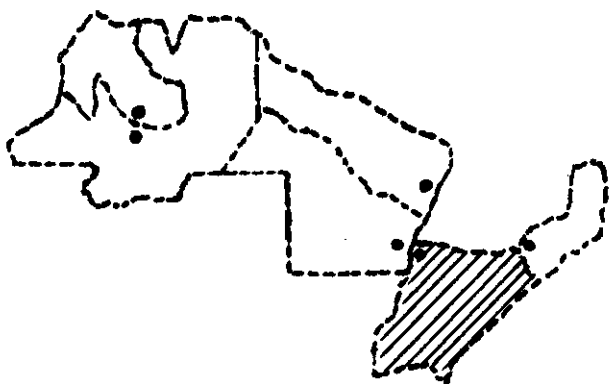

C O R R I E N T E S

CODIGO	ACTIVIDADES	LUGAR	FECHA	DURACION	NUMERO DE PARTICIPANTES
C-01/74-75	Encuentro Socio-Educativo de Maestros de Frontera	Corrientes	26/31/VII 1976	7 días	32
C-02/74-75	Encuentro de Intendentes y Comisionados Municipales de Zona de Frontera	Corrientes	9/10/IX 1976	2 días	30
C-03/74-75	Curso de Ayudantes de Bromatología	Corrientes	20/29/IX 1976	9 días	20
C-04/74-75	Proyecto INTA - Demostración Cultivo del algodón	San Cosme y San Luis	9/X/76 al 1/III/77	5 meses	30
C-05/74-75	Proyecto INTA - Demostración cultivo de la patata y cebolla	Riachuelo y Desaguadero	IX/76 a V/77 Campaña Agrícola	7 meses	25 Riachuelo 15 Desaguadero
C-06/74-75	Curso de Tractoristas y Mantenimiento	Ituzaingó	18/X al 18/XI/76	1 mes	17
C-07/74-75	Curso de Albañil Mampostero	Ituzaingó	25/X al 15/II/77	3 1/2 meses	20
C-08/74-75	Curso de carpintería para soldados conscriptos	Corrientes	25/X	3 1/2 meses	20

CODIGO	ACTIVIDADES	LUGAR	FECHA	DURACION	NUMERO DE PARTICIPANTES
C-09/74-75	Curso de Electricista Instalador para soldados conscriptos	Corrientes	25/X	3 1/2 meses	16
C-10/74-75	Curso de Tractorista y Mantenimien <u>to</u>	Lomas de Vallejos	22/XI 22/XII	1 mes	18
C-11/74-75	Curso de Plomero Instalador	Corrientes	28/XI al 15/VI/77	3 1/2 meses	16
C-12/74-75	Curso de Instructores	Corrientes	14/III al 13/IV/77	1 mes	18
C-13/74-75	Curso de Mecánico de Mantenimiento del Automóvil	Corrientes	10/I al 13/V/77	4 meses	16
C-14/74-75	Encuentro para Sacerdotes Rurales	Corrientes	a determinar	1 día	12
C-15/74-75	Curso acelerado de entrenamiento en servicio para manejo y mantenimiento de motoniveladoras, cargadoras, etc.	Martinez(Pcia Bs. As.) Caterpildar-Macrossa	17/XI/76	2 días	4
C-16/74-75	Curso de actualización y perfeccionamiento docente a nivel preescolar	Corrientes	22/XI/76	5 días	250

CODIGO	ACTIVIDADES	LUGAR	FECHA	DURACION	NUMERO DE PARTICIPANTES
C-17/74-75	Jornadas de actualización para docentes sobre la estructura cultural y geoeconómico de Corrientes, ciclo 1° a 4°.	1°Ciclo:Ctes. Empedrado.B.Vista.S.Miguel.Gral.Paz. 4°Ciclo:Sto.Tomé.Ituzaingó.Alvear.	Marzo o Abril/77	16 jornadas	Docentes, primarios y secundarios.
C-18/74-75	Curso Tractorista y Mantenimiento de maquinaria agrícola	San Antonio "Apipé" Ituzaingó	25/IV	1 mes	18
C-19/74-75	Curso Tractorista y Mantenimiento de máquinas agrícolas	Colonia Liebig	15/III	1 mes	18
C-20/74-75	Curso de Soldadura de Arco	Virasoro	7/III al 26/VI/77	3 1/2 meses	16
C-21/74-75	Curso de entrenamiento en servicio de Bomberos	Bella Vista	Enero/77	10 días	5
C-22/74-75	Curso de Azulejista	Bella Vista	15/V al 31/VIII/77	3 meses	16/20
C-23/74-75	Equipamiento y desarrollo de un Comedor Escolar Escuela Nacional. Integrada con el Curso de Albañilería-Acción Complementaria	Ituzaingó C-07/74-75	15/XII/76 15/II/77	2 meses	20
C-24/74-75	Curso de Tejido de Punto	San Miguel	10/I/77	3 1/2 meses	16

CODIGO	ACTIVIDADES	LUGAR	FECHA	DURACION	NUMERO DE PARTICIPANTES
C-25/74-75	Provisión de libros a escuelas nacionales y provinciales. Formación Bibliográfica	Localidades de Frontera	15/I/77	15 días	20 escuelas
C-26/74-75	Curso de Actualización de Supervisores del Nivel Primario	Corrientes	2a. quincena de marzo	2 semanas	45
C-27/74-75	Curso de Tractorista y Mantenimiento	San Carlos	10/I al 9/II/77	1 mes	16
C-28/74-75	Curso de Tractorista y Mantenimiento	Palmar Grande	14/II al 15/III/77	1 mes	16
C-29/74-75	Curso de Tractorista y Mantenimiento	San Cosme	Pendiente	1 mes	18
C-30/74-75	Curso de Perfeccionamiento y Actualización para Docentes en Zona de Frontera	Itatí	28/II/77 al 2/III/77	2 días	40
C-31/74-75	Curso de Perfeccionamiento en Planificación, Metodología y Evaluación Escolar	Corrientes	1a. quincena de abril	2 semanas	40
C-32/74-75	Curso de Perfeccionamiento para Supervisores de Educación de Adultos	Corrientes	6 al 17 de XII/76	10 días	30



CODIGO	ACTIVIDADES	LUGAR	FECHA	DURACION	NUMERO DE PARTICIPANTES
C-33/74-75	Curso de Administración de Cooperativas	Ramada Paso	Enero/77	7 días	15
C-34/74-75	Proyecto de reactivación y reorganización escuela agropecuaria Nande - Roga	Corrientes	15/XI al 15/I/77	3 meses	6 técnicos
C-35/74-75	Curso de Ladrilleros	Palmar Grande	Enero y Febrero/77	2 meses	16
C-36/74-75	Funcionamiento de la Coordinación	Corrientes	Permanente	Octubre/ Junio/77	4
C-37/74-75	Curso de manejo y conservación de maquinarias agrícolas	Santo Tomé	10/I/77	30 días	20
C-38/74-75	Curso F.P.A. Albañil Mampostero	San Luis del Palmar	15/II/77	3 meses	16
C-39/74-75	Implementación de Bibliotecas Escolares	15 Escuelas de Frontera	20/II/77	15 días	15 escuelas
C-40/74-75	Curso de Capacitación para docentes en huertas escolares	INTA Corrientes	4/II/77	3 días	15

CODIGO	ACTIVIDADES	LUGAR	FECHA	DURACION	NUMERO DE PARTICIPANTES
C-41/74-75	Huertas escolares en campo (complementaria)	Escuelas de Frontera	1/III/77	8 meses	15 escuelas



**C**

**H**

**A**

**C**

**O**

CODIGO	ACTIVIDADES	LUGAR	FECHA	DURACION	NUMERO DE PARTICIPANTES
CH-01/74-75	Encuentro Socio-Educativo	Isla del Cerrito	19/VII	6 días	38
CH-02/74-75	Elaborador de carbón	Las Breñas	22/IX	1 1/2 mes	13
CH-03/74-75	Armador de Hornos de Carbón	Las Breñas	22/IX	1 1/2 mes	13
CH-04/74-75	Tejido de Punto	Villa Federal (Resistencia)	2/XI	270 horas	20
CH-05/74-75	Confección del Vestido	La Leonesa	3/XI	3 meses	18
CH-06/74-75	Electricista Instalador	Las Palmas	3/XI	3 meses	18
CH-07/74-75	Albañil Mampostero	Las Palmas	3/XI	4 meses	18
CH-08/74-75	Plomero Instalador	Barranqueras	8/XI	3 1/2 meses	16

CODIGO	ACTIVIDADES	LUGAR	FECHA	DURACION	NUMERO DE PARTICIPANTES
CH-09/74-75	Formación de Instructores	Isla del Cerrito	22/XI	2 meses	16
CH-10/74-75	Cocina	Isla del Cerrito	22/XI	240 horas	16
CH-11/74-75	Carpintero de Obra	Isla del Cerrito	22/XI	50 días	16
CH-12/74-75	Organización y Manejo Técnico de la documentación e información del PEM Impresión de documentos y distribución en la zona limítrofe.	Zona de Frontera	P E R M A N E N T E		
CH-13/74-75	Implementación de bibliotecas, escuelas primarias, nacionales y provinciales	Resistencia	18/XII/76	10 días	20 escuelas

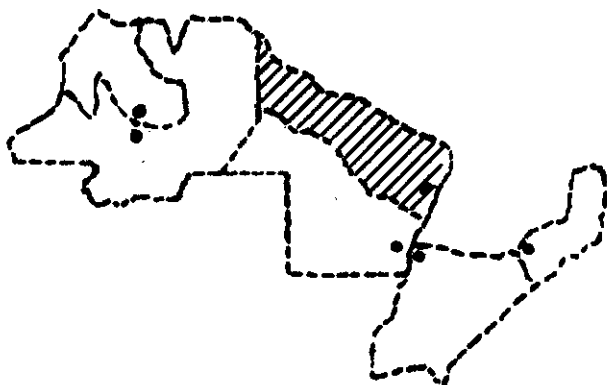

F O R M O S A

CODIGO	ACTIVIDADES	LUGAR	FECHA	DURACION	NUMERO DE PARTICIPANTES
F-01/74-75	Encuentro Socio-Educativo	Poder Legislativo Provincial-Formosa	19/VII al 24/VII/76	6 días	30
F-02/74-75	Introductorio Bibliotecología	Poder Legislativo Provincial-Formosa	21/IX al 24/IX/76	4 días	28
F-03/74-75	Corte y Confección	Barrio Independencia	20/IX al 20/XII/76	3 meses	18
F-04/74-75	Tejido a Máquina	Escuela Nac. de Comercio-Formosa	20/IX al 20/XII/76	3 meses	18
F-05/74-75	Audiovisual de Bibliotecología	I.U.F. - Formosa	27/IX al 27/XII/76	3 meses	27
F-06/74-75	Instructores	ENET N°1-Formosa	27/IX al 20/XII/76	3 meses	16
F-07/74-75	Electricista Instalador	Villa Dos Trece	1/X al 20/XII/76	80 días	16
F-08/74-75	Mecanografía	Escuela Nac. de Comercio-Formosa	29/IX al 30/X/76	1 mes	18

CODIGO	ACTIVIDADES	LUGAR	FECHA	DURACION	NUMERO DE PARTICIPANTES
F-09/74-75	Auxiliar de Escritorio	ENET N°1-Formosa	4/X al 30/X/76	26 días	16
F-10/74-75	Operador de Motosierra	Escuela Normal Superior-Formosa	11/X al 19/XI/76	10 días	19
F-11/74-75	Sistema de Archivo y Cuenta Corriente	ENET N°1-Formosa	1/XI al 30/XI/76	30 días	18
F-12/74-75	Azulejista	Reg.29 Infantería de Monte-Formosa	20/X al 20/XII/76	2 meses	20
F-13/74-75	Albañilería	Reg.29 Infantería de Monte-Formosa	18/XII al 30/I/76	45 días	20
F-14/74-75	Tractorista	Laguna Blanca	18/XI al 18/XII/76	1 mes	16
F-15/74-75	Extensión Educativo Sanitaria	Ibarreta-Pozo del Tigre-Estanislao del Campo-Cte. Fontana	12/XI al 4/XII/76	23 días	30
F-16/74-75	Huerta escolar para docentes de escuelas provinciales	Formosa	29/XI al 5/XII/76	7 días	30



CODIGO	ACTIVIDADES	LUGAR	FECHA	DURACION	NUMERO DE PARTICIPANTES
F-17/74-75	Curso de Perforadores y Poceros	Formosa y localidades del interior	15/XI al 15/XII/76	1 mes	40
F-18/74-75	Mecanografia (bis)	Escuela Nac. de Comercio-Formosa	18/XI al 3/XII/76	25 días	18
F-19/74-75	Auxiliar de Escritorio (bis)	ENET N°1-Formosa	8/XI al 3/XII/76	25 días	18
F-20/74-75	Sodador por Arco				
F-21/74-75	Estructuras mecánicas livianas	( NO SE LLEVA A CABO )			
F-22/74-75	Plomero				
F-23/74-75	Provisión de libros destinados a escuelas de nivel primario y medio	Formosa	III/77	15 días	17 escuelas de frontera

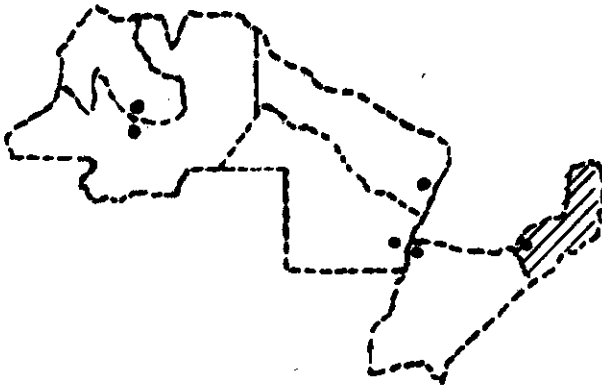

M I S I O N E S

CODIGO	ACTIVIDADES	LUGAR	FECHA	DURACION	NUMERO DE PARTICIPANTES
M-01/74-75	Encuentro Socio-educativo	Posadas	26/VII	6 días	30
M-02/74-75	Carpintero de obra	Posadas	8/XI	3 meses	16
M-03/74-75	Electricista Instalador	Posadas	8/XI	3 meses	16
M-04/74-75	Actividades Campamentales	San Ignacio	9/II	4 días	25
M-5/74-75	Entrenamiento de personal de cajonería	Cerro Azul	17/I/77	1 mes	14
M-06/74-75	Dotación de Biblioteca Escolar Primaria	20 Escuelas de Frontera	Enero/77	10 días	20 escuelas
M-07/74-75	Dotación 10 armarios	10 Escuelas de Frontera	Enero/77	10 días	10 escuelas
M-08/74-75	Acción complementaria del curso de dibujantes técnicos de Encarnación Paraguay	Posadas	21/III/77	7 días	20

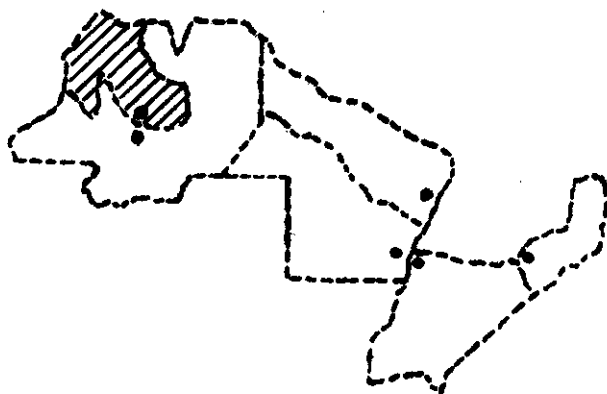

J U J U Y

CODIGO	ACTIVIDADES	LUGAR	FECHA	DURACION	NUMERO DE PARTICIPANTES
J-01/74-75	Encuentro Docente	Maimará	19/VII/76	6 días	22
J-02/74-75	Electricista Instalador	La Quiaca	12/XI/76	4 meses	16
J-03/74-75	Albañilería	La Quiaca	12/XI/76	4 meses	16
J-04/74-75 J-05/74-75 J-06/74-75	Dotación de agua potable en escuelas	10 escuelas de la Puna	1/II/77	6 meses	10 escuelas 400 personas
J-07/74-75	Implementación del establecimiento de Chaupi Rodeo	Chaupi Rodeo Iturbe	1/II/77	9 meses	1400 personas
J-08/74-75	Curso Formación de Instructores	Maimará	1/II/77	3 meses	16

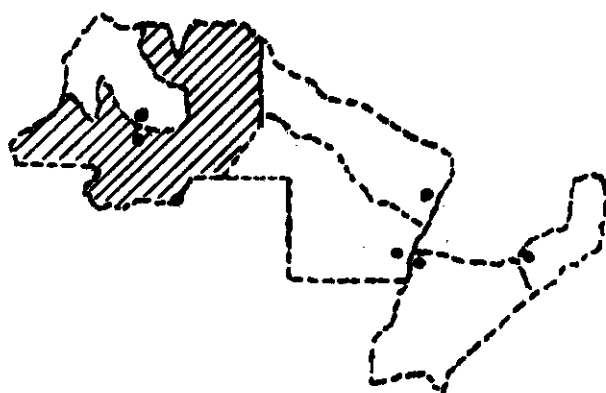

**S A L T A**

CODIGO	ACTIVIDADES	LUGAR	FECHA	DURACION	NUMERO DE PARTICIPANTES
S-01/74-75	Encuentro Socio Educativo	Salta	24/VII/76	4 días	40
S-02/74-75	Carpintero de Obra	Embarcación	19/I/77	70 días	20
S-03/74-75	Electricista Instalador	Orán	10/XII/77	3 1/2 meses	20
S-04/74-75	Albañilería	Tartagal	3/I/77	3 meses	20
S-05/74-75	Encuentro docente. Asistencia agropecuaria	Salta	27/VII/76	6 horas	20
S-06/74-75	Elaboración de una metodología	Salta	VIII/76	2 meses	18
S-07/74-75	Capacitación de docentes en problemas específicos de la región	Santa Victoria	9/XI/76	3 días	20
S-08/74-75	Curso de capacitación para docentes	en cada escuela	Permanente		230 por año

CODIGO	ACTIVIDADES	LUGAR	FECHA	DURACION	NUMERO DE PARTICIPANTES
S-09/74-75	Capacitación agropecuaria de la población. Economía de subsistencia.	en la comunidad	Permanente		2760 por año
S-10/74-75	Idem. Economía de mercado	en la comunidad	Permanente		a determinar
S-11/74-75	Seminario de experiencias docentes en escuelas con concurrencia de aborígenes	Tartagal Santa Victoria	8/XI/76	20 días	30
S-12/74-75	Planificación de un curso técnico docente en huerta y granja	Salta	1/XII/76	30 días	15
S-13/74-75	Apertura del Polo de desarrollo A-rea Pilcomayo	Santa Victoria Este	22/XI/76	6 meses	15
S-14/74-75	Asesoramiento al instructor del A-rea Tartagal (asistencia agropecuaria)	Tartagal	15/XI/76	2 meses	6
S-15/74-75	Perfeccionamiento técnico docente para maestros de escuelas rurales	C. Durán	23/XII/76	35 días	20
S-16/74-75	Polo desarrollo Tartagal (economía de subsistencia)	Caraparí Tuyunti Yacui	Permanente		2000 por año



CODIGO	ACTIVIDADES	LUGAR	FECHA	DURACION	NUMERO DE PARTICIPANTES
S-17/74-75	Capacitación agropecuaria para una economía de subsistencia. Almacenamiento de grano	Gral. Mosconi	21/XII/76	10 días	20
S-18/74-75	Arada, rastreada, y siembra de cultivos extensivos	Orán	1/XII/76	1 mes	10
S-19/74-75	Desmonte manual y limpieza de campos	Gral. Mosconi	15/XI/76	1 mes	20
S-20/74-75	Educación permanente y tecnología educativa	Tartagal	10/XII/76	2 días	30
S-21/74-75	Cursos para docentes sobre lenguas aborígenes	Salta	10/I/77	25 días	30
S-22/74-75	Capacitación agropecuaria para una economía de subsistencia	Gral. Mosconi	2/I/77	30 días	20
S-23/74-75	Promoción educativa de la comunidad (mal de chagas)	Dpto. Rivadavia B. Norte	17/I/77	40 días	1200 casas
S-24/74-75	Creación e implementación de bibliotecas	Escuelas zonas de frontera	13/XII/76	30 días	15 escuelas

CODIGO	ACTIVIDADES	LUGAR	FECHA	DURACION	NUMERO DE PARTICIPANTES
S-25/74-75	Planificación de un curso para <u>maes</u> tros rurales	Salta Cerrillos Guemes	1/II/77	9 días	18
S-26/74-75	Curso de capacitación de docentes de 1er. grado	Salta	11/I/77	45 días	30
S-27/74-75	Seminario para supervisores, varios niveles	Salta	27/XII/76	2 días	10
S-28/74-75	Reimpresión de 1000 ejemplares. Los grupos aborígenes	Salta	20/XII/76	60 días	varias unidades educativas e instituciones
S-29/74-75	Equipamiento complementario para po zos perforados por AGAS (agua pota ble)	varias escuelas	20/XII/76	3 meses	10 escuelas
S-30/74-75	Adquisición unidad móvil educativa; casa rodante educativa, camión equi pamiento	Orán Morillo Tartagal Embarcación	20/XII/76	6 meses	Escuelas de fron tera
S-31/74-75	Equipamientos para cursos de F.P.A.	Orán Tartagal Embarcación	20/XII/76	3 meses	48

D I R E C T O R I O

## IDENTIFICACION DEL PROYECTO

Título del Proyecto: Proyecto Especial Multinacional de Desarrollo Educativo Socio-Cultural de Zonas Limítrofes OEA-018

Países participantes: ARGENTINA

BOLIVIA

PARAGUAY

CHILE (se incorpora en el Plan de Operaciones III  
Ejercicio 1976/77)

Instituciones ejecutoras:

ARGENTINA- Ministerio de Cultura y Educación  
Subsecretaría de Educación.

BOLIVIA - Ministerio de Educación y Cultura.  
Dirección de Relaciones Internacionales.

CHILE - Ministerio de Educación Pública.  
Centro de Perfeccionamiento, Experimentación e Investigación Pedagógica.

PARAGUAY - Ministerio de Educación y Culto.  
Dirección General de Educación.

Coordinador General Ejecutivo del Proyecto:

Coordinador Nacional - ARGENTINA

Lic. Prof. Leonardo A. COZZA

- Dirección: Ministerio de Cultura y Educación de la  
Nación - Av. E. Madero 235 - 7º Piso Of.765  
Capital Federal - ARGENTINA

Coordinador del Proyecto para BOLIVIA:

Director Nacional p/BOLIVIA

Lic. Eduardo Lorini TAPIA

- Dirección: Av. Arce 2408 - T.E. 42022  
La Paz - Bolivia.

Coordinador de Campo: Prof. Reinaldo Cortés

Instituto Superior de Educación -  
ISE - Tarija - BOLIVIA.

Director Nacional para CHILE:

Prof. Antonio CARKOVIC ETEROVIC

- Dirección: Casilla 16162 - Correo 9 - Providencia -  
Santiago de Chile.  
Teléf.: Las Condes (489) Nº 753.-

Director Nacional para PARAGUAY:

Dr. Fabio RIVAS

Director General de Educación.

Coordinador Adjunto para PARAGUAY: Eladio ESTIGARRIBIA ALEMAN

- Dirección: Chile 849 - ASUNCION - PARAGUAY  
T.E. - 43919 - 43465

SEDES DEL PROYECTO EN LOS PAISES PARTICIPANTES

PEM - 018 / OEA

ARGENTINA

Av. E. Madero 235 - 7º Piso-of. 765  
Teléf.: 33-1671  
Capital Federal - Argentina

COORDINADOR NACIONAL  
Lic. Prof. Leonardo A. COZZA

BOLIVIA

Av. Arce 2408 -  
Teléf.: 42022  
La Paz - Bolivia

COORDINADOR:  
Lic. Eduardo Lorini Tapia  
Coordinador de Campo:  
Prof. Reinaldo Cortés

CHILE

Lo Barnechea  
Casilla 16162 - Correo 9 - Providen-  
cia - Teléf.: Las Condes (489) Nº 753  
Santiago - Chile

DIRECTOR:  
Prof. Antonio CARKOVIC ETEROVIC

PARAGUAY

Ministerio de Educación y Culto  
Chile 849  
Teléf.: 43465 - 43919  
Asunción - Paraguay

DIRECTOR  
DR. Fabio RIVAS  
Coordinador Adjunto  
Sr. Eladio ESTIGARRIBIA ALEMAN

## A R G E N T I N A

### COORDINADOR NACIONAL:

Lic. Prof. Leonardò A. Cozza  
Av. E. Madero 235 - 7º Piso - Of. 765  
Capital Federal  
Teléf.: 33-1671

### COORDINADOR REGIONAL:

Vice Comodoro (R.E.) Guillermo E. Hunicken  
Casa de Gobierno - 4º Piso  
Resistencia - Chaco.

### COORDINADORES PROVINCIALES:

#### CORRIENTES:

Dr. Luis Gabriel Acosta Rivellini  
Agustín González 1047  
Corrientes  
Teléf.: 27036

#### C H A C O :

Prof. Andrés Tomaselli  
Belgrano 174  
Resistencia - Chaco  
Teléf.: 2458

#### F O R M O S A:

Dr. Jorge G. Boucherie  
José Mª Uriburu 241  
Formosa  
Teléf.: 6380 - 6288

#### J U J U Y:

Prof. Myriam B. A. de Altamirano  
Casa de Gobierno  
San Salvador de Jujuy  
Teléf.: 2600 - 2700 - int. 36

#### M I S I O N E S:

Prof. Emeterio R. Cardillo Moreno  
Av. Lavalle 371  
Pósadas - Misiones  
Teléf.: 3577

#### S A L T A:

Prof. Lucía D. V. de Quiroga  
Mitre 23 - Subsuelo  
Salta  
Teléf.: 20000 - int. 24