



Ministerio de Educación
Secretaría de Educación
Subsecretaría de Planeamiento Educativo

Coordinación General de Estudio de Costos
del Sistema Educativo

Informe Indicativo de Salarios Docentes

Período octubre-diciembre 2010

febrero 2011

Versión corregida en marzo de 2011

| INDICE | Pág. |
|--|------|
| PRESENTACIÓN | 3 |
| 1. Panorama Salarial Docente | 4 |
| 1.1. Evolución del salario durante 2010 | 4 |
| 1.1.1. Incidencia de las sumas extraordinarias en el salario docente | 5 |
| 1.2. Remuneración bruta de los distintos sectores de la economía versus remuneración bruta del maestro de grado de jornada simple con 10 años de antigüedad | 8 |
| 1.3. Impacto de las modificaciones sobre el Salario de Bolsillo de los cargos testigos | 11 |
| 2. Salario Bruto, Salario de Bolsillo y Costo Laboral de cuatro cargos testigos con Financiamiento Provincial y Nacional | 13 |
| 2.1. Salario Bruto Docente con 10 años de antigüedad –cuatro cargos testigos- | 14 |
| 2.2. Salario de Bolsillo Docente con 10 años de antigüedad –cuatro cargos testigos- | 15 |
| 2.3. Costo Laboral Docente con 10 años de antigüedad –cuatro cargos testigos- | 16 |
| 3. Salario Bruto, Salario de Bolsillo y Costo Laboral del Maestro de Sala o Sección de Educación Inicial y Profesor 1 hora cátedra de Educación Superior No Universitaria, con Financiamiento Provincial y Nacional | 17 |
| 3.1. Salario Bruto Docente con 10 años de antigüedad | 18 |
| 3.2. Salario de Bolsillo Docente con 10 años de antigüedad | 19 |
| 3.3. Costo Laboral Docente con 10 años de antigüedad | 20 |
| 4. Anexo | 21 |
| Educación Común: Primaria, Secundaria, Inicial y Superior No Universitaria | |
| 4.1. Mejoras salariales provinciales período octubre – diciembre de 2010 | 22 |
| 4.2. Componentes del Salario Bruto –por jurisdicción- para los cargos de: Maestro de Grado y Director de 1º Categoría de Educación Primaria Común, Profesor 1 Hora Cátedra y Director de 1º Categoría de Educación Secundaria Común, Maestro de Sala o Sección de Educación Inicial Común y Profesor 1 Hora Cátedra de Educación Superior No Universitaria (SNU) Común. Los cargos son de jornada simple, con 10 años de antigüedad, en pesos corrientes y con financiamiento provincial y nacional. | 23 |

PRESENTACIÓN

La Coordinación General de Estudio de Costos del Sistema Educativo tiene a su cargo el análisis del gasto en educación del gobierno nacional así como del esfuerzo que realizan las jurisdicciones Provinciales y la Ciudad de Buenos Aires en el sector educación, con el objetivo de conocer los costos asociados a la prestación del servicio y los factores que explican la magnitud de éstos.

El conocimiento de los costos requiere, entre otras tareas, la recopilación de información sobre los salarios docentes vigentes en cada una de las jurisdicciones, tarea que esta unidad organizativa del Ministerio de Educación de la Nación realiza desde el año 1995 con la valiosa colaboración de las administraciones provinciales. El relevamiento incluye el detalle de todos los "componentes salariales comunes" (como por ejemplo el sueldo básico y la antigüedad) correspondientes a los seis cargos testigos (desde el año 2010 los dos últimos cargos):

- ✓ Educación Primaria Común: Maestro de Grado - Jornada Simple
- ✓ Educación Primaria Común: Director primera categoría – Jornada Simple
- ✓ Educación Secundaria Común: Profesor Hora Cátedra
- ✓ Educación Secundaria Común: Director primera categoría
- ✓ Educación Inicial Común: Maestro de Sala o Sección – Jornada Simple
- ✓ Educación Superior No Universitaria: Profesor Hora Cátedra.

La elección de estos cargos tiene su justificación principal en la representatividad de los mismos, tanto en lo referido al costo salarial docente como a la cantidad de puestos ocupados. Otro factor que se consideró en la elección, especialmente en lo referente a la categoría y la duración de la jornada, fue la comparabilidad interprovincial.

El relevamiento citado se instrumenta de acuerdo a las posibilidades de cada provincia por correo electrónico, fax y/o telefónicamente. Los datos obtenidos se sistematizan en el presente "*Informe Indicativo de Salarios Docentes*", que también incluye un breve panorama de la situación en materia de negociaciones salariales docentes en curso en cada provincia y el análisis del impacto que las distintas modificaciones tienen sobre el salario.

Este informe se hace llegar periódicamente a las autoridades del ámbito educativo del nivel nacional y provincial, responsables de las áreas de administración de recursos humanos de cada provincia, organizaciones ligadas a la educación y analistas del sector, entre otros destinatarios.

Información de Contacto:

Coordinación General de Estudio de Costos del Sistema Educativo

Av. Santa Fe 1548 – 6º piso - frente

(1060) Ciudad de Buenos Aires

e-mail: cbologna@me.gov.ar; scasas@me.gov.ar; ajventura@me.gov.ar

página web: <http://www.me.gov.ar/cgecse/>

1. Panorama Salarial Docente

1.1 Evolución del salario durante 2010

Finalizado el último trimestre del año 2010, es posible observar la evolución del salario docente durante el último año. Para ello en el Cuadro N° 1 se presenta la variación detectada para el cargo de maestro de grado de educación primaria común, jornada simple, con diez años de antigüedad, durante los cuatro trimestres y también el crecimiento acumulado que se presenta entre diciembre de 2010 y el mismo mes del año anterior.

Cuadro N° 1

**Salario de Bolsillo del Maestro de Grado de Educación Primaria Común
con 10 años de antigüedad
en pesos corrientes
Financiamiento Provincial y Nacional**

| Jurisdicciones | Dic-09 | Mar-10 | Jun-10 | Sep-10 | Dic-10 | Variación (en %) | | | | Variación acumulada |
|---------------------------|-----------------|-----------------|-----------------|-----------------|-----------------|-------------------|-------------------|-------------------|-------------------|----------------------|
| | | | | | | Mar'10/ Dic'09 | Jun'10/ Mar'10 | Sep'10/ Jun'10 | Dic'10/ Sep'10 | Dic.'10 / Dic.'09 |
| Buenos Aires | 1.801,12 | 2.030,80 | 2.030,80 | 2.147,39 | 2.145,96 | 12,75% | 0,00% | 5,74% | -0,07% | 19,15% |
| Catamarca | 1.875,24 | 2.026,02 | 2.026,02 | 2.213,25 | 2.213,25 | 8,04% | 0,00% | 9,24% | 0,00% | 18,03% |
| Chaco | 2.123,16 | 2.366,94 | 2.724,60 | 2.772,22 | 2.610,44 | 11,48% | 15,11% | 1,75% | -5,84% | 22,95% |
| Chubut | 2.292,98 | 2.532,98 | 2.532,98 | 2.567,98 | 2.567,98 | 10,47% | 0,00% | 1,38% | 0,00% | 11,99% |
| Ciudad de Bs. As. | 1.865,10 | 2.031,15 | 2.031,15 | 2.119,45 | 2.244,19 | 8,90% | 0,00% | 4,35% | 5,89% | 20,33% |
| Córdoba | 2.242,42 | 2.483,14 | 2.484,96 | 2.772,60 | 2.776,06 | 10,73% | 0,07% | 11,58% | 0,13% | 23,80% |
| Corrientes | 1.545,00 | 1.740,00 | 1.819,25 | 1.989,25 | 1.989,25 | 12,62% | 4,55% | 9,34% | 0,00% | 28,75% |
| Entre Ríos | 1.746,29 | 1.959,37 | 1.959,37 | 2.160,41 | 2.160,41 | 12,20% | 0,00% | 10,26% | 0,00% | 23,71% |
| Formosa | 1.615,18 | 1.810,18 | 1.867,78 | 1.967,78 | 1.967,78 | 12,07% | 3,18% | 5,35% | 0,00% | 21,83% |
| Jujuy | 1.950,06 | 2.173,71 | 2.173,71 | 2.288,04 | 2.316,69 | 11,47% | 0,00% | 5,26% | 1,25% | 18,80% |
| La Pampa | 2.610,65 | 2.721,82 | 2.965,01 | 3.238,00 | 3.238,00 | 4,26% | 8,93% | 9,21% | 0,00% | 24,03% |
| La Rioja | 1.966,04 | 2.243,86 | 2.276,68 | 2.376,68 | 2.409,50 | 14,13% | 1,46% | 4,39% | 1,38% | 22,56% |
| Mendoza | 1.583,93 | 1.715,25 | 1.906,07 | 1.906,07 | 1.906,07 | 8,29% | 11,13% | 0,00% | 0,00% | 20,34% |
| Misiones | 1.545,00 | 1.740,00 | 1.740,00 | 1.840,00 | 1.840,00 | 12,62% | 0,00% | 5,75% | 0,00% | 19,09% |
| Neuquén | 2.324,33 | 2.324,33 | 2.600,54 | 2.600,54 | 2.600,54 | 0,00% | 11,88% | 0,00% | 0,00% | 11,88% |
| Río Negro | 1.739,24 | 1.941,12 | 1.941,12 | 2.041,12 | 2.041,12 | 11,61% | 0,00% | 5,15% | 0,00% | 17,36% |
| Salta | 1.928,00 | 2.077,90 | 2.146,20 | 2.359,40 | 2.539,40 | 7,77% | 3,29% | 9,93% | 7,63% | 31,71% |
| San Juan | 2.030,48 | 2.262,06 | 2.262,06 | 2.362,06 | 2.362,06 | 11,41% | 0,00% | 4,42% | 0,00% | 16,33% |
| San Luis | 2.080,72 | 2.491,40 | 2.500,30 | 2.500,30 | 2.680,41 | 19,74% | 0,36% | 0,00% | 7,20% | 28,82% |
| Santa Cruz | 3.606,98 | 4.023,70 | 4.023,70 | 4.257,07 | 4.257,07 | 11,55% | 0,00% | 5,80% | 0,00% | 18,02% |
| Santa Fe | 2.045,83 | 2.355,83 | 2.355,83 | 2.460,83 | 2.597,23 | 15,15% | 0,00% | 4,46% | 5,54% | 26,95% |
| Sgo del Estero | 1.742,32 | 2.048,65 | 2.048,65 | 2.216,11 | 2.216,11 | 17,58% | 0,00% | 8,17% | 0,00% | 27,19% |
| Tierra del Fuego | 3.012,93 | 3.293,52 | 3.451,42 | 3.451,42 | 3.451,42 | 9,31% | 4,79% | 0,00% | 0,00% | 14,55% |
| Tucumán | 1.974,50 | 2.267,00 | 2.267,00 | 2.488,69 | 2.606,25 | 14,81% | 0,00% | 9,78% | 4,72% | 32,00% |
| Promedio Ponderado | 1.902,88 | 2.130,43 | 2.176,20 | 2.301,97 | 2.324,18 | 11,96% | 2,15% | 5,78% | 0,97% | 22,14% |

Fuente: CGECSE/SsPE/SE/ME a partir de datos suministrados por las jurisdicciones.

Durante 2010 las administraciones jurisdiccionales otorgaron una vez más y en la medida de sus posibilidades financieras, incrementos en las remuneraciones del sector docente, que permitieron en muchos casos continuar el camino de la recuperación salarial. El gobierno nacional no fue ajeno a esta situación y acompañó estas medidas, participando y acordando en

el marco de la paritaria nacional¹, celebrada a principios del año, el nuevo piso salarial que tendría vigencia durante el año 2010.

Los datos que se presentan en el Cuadro N° 1, indican que la tasa de crecimiento de la mejora salarial correspondiente al primer trimestre de 2010 (12%) refleja -en gran medida- los acuerdos surgidos a partir de la reunión paritaria nacional. El siguiente trimestre -abril a junio- también presenta aumentos en los salarios del sector, aunque más moderados que el trimestre anterior. En conjunto, el primer semestre del año cerró con un 14,1% de crecimiento acumulado.

Por su parte, el segundo semestre de 2010 comenzó con la modificación del salario de bolsillo mínimo nacional (acordado en la paritaria de febrero), que implicó que las jurisdicciones tuvieran que realizar ajustes en las propias estructuras salariales arrojando un crecimiento del salario del orden del 5,8% para el tercer trimestre. Por último, en el cuarto trimestre del año, octubre a diciembre de 2010, la mayoría de las jurisdicciones (trece) implementaron incrementos que estaban acordados con anterioridad, alcanzando en promedio un aumento del 1%. Cabe aclarar que en este último trimestre, no se tomaron en cuenta las sumas fijas extraordinarias abonadas por nueve jurisdicciones con los haberes de diciembre de 2010. La incidencia de las mismas en el salario docente se desarrolla en el punto 1.1.1 de este Informe.

Como se observa en el Cuadro N° 1, el esfuerzo conjunto de los gobiernos provinciales y nacional, permitió cerrar el año 2010 con un incremento acumulado promedio para el total país del 22,14% en el salario de bolsillo del cargo de maestro de grado de educación primaria común con diez años antigüedad. En este sentido las mejoras salariales otorgadas por las jurisdicciones a lo largo del año, define un corte casi simétrico: 13 provincias (54%) dieron aumentos menores al promedio ponderado y las 11 restantes (46%) otorgaron aumentos superiores a dicho promedio.

Ahora bien, las tasas de crecimiento acumulado observadas en el grupo de jurisdicciones que se encuentran por debajo del promedio (22,14%), oscilan desde el 11,9% en Neuquén hasta un 21,8% en Formosa, y la brecha que resulta entre el mínimo y el promedio ponderado es de 10,3 puntos porcentuales (p.p.). El comportamiento que se advierte en el resto de las once provincias, el grupo que supera el promedio ponderado, es similar: la brecha entre el valor máximo presentado (Tucumán 32,0%) y el promedio para el total país es de 9,9 p.p.. Si bien no se verifica inequívocamente que a menores salarios relativos a diciembre'09, mayores hayan sido los aumentos porcentuales, dichos niveles salariales relativos han sido tomados en cuenta a la hora de otorgar incrementos durante 2010.

1.1.1. Incidencia de las sumas extraordinarias en el salario docente

Dado que en el mes de diciembre de 2010 un poco más de la tercera parte de los estados provinciales abonaron una bonificación o gratificación extraordinaria por persona, resulta relevante su inclusión para considerar cuál fue el impacto en el salario de bolsillo del cargo de maestro de grado de educación primaria común (jornada simple, con diez años de antigüedad) respecto a diciembre de 2009. (Ver Gráfico N° 1)

A fin de no distorsionar la evolución que ha tenido el salario de bolsillo financiado por los gobiernos jurisdiccionales y nacional, se prefirió analizarla en forma separada del desenvolvimiento habitual que presenta.

¹ La reunión paritaria nacional de febrero de 2010 estableció el salario de bolsillo mínimo nacional – incluidos los fondos aportados por el gobierno nacional- para el cargo de maestro de grado de educación primaria común, jornada simple, sin antigüedad en \$1.740 desde marzo y en \$1.840 desde julio de ese año.

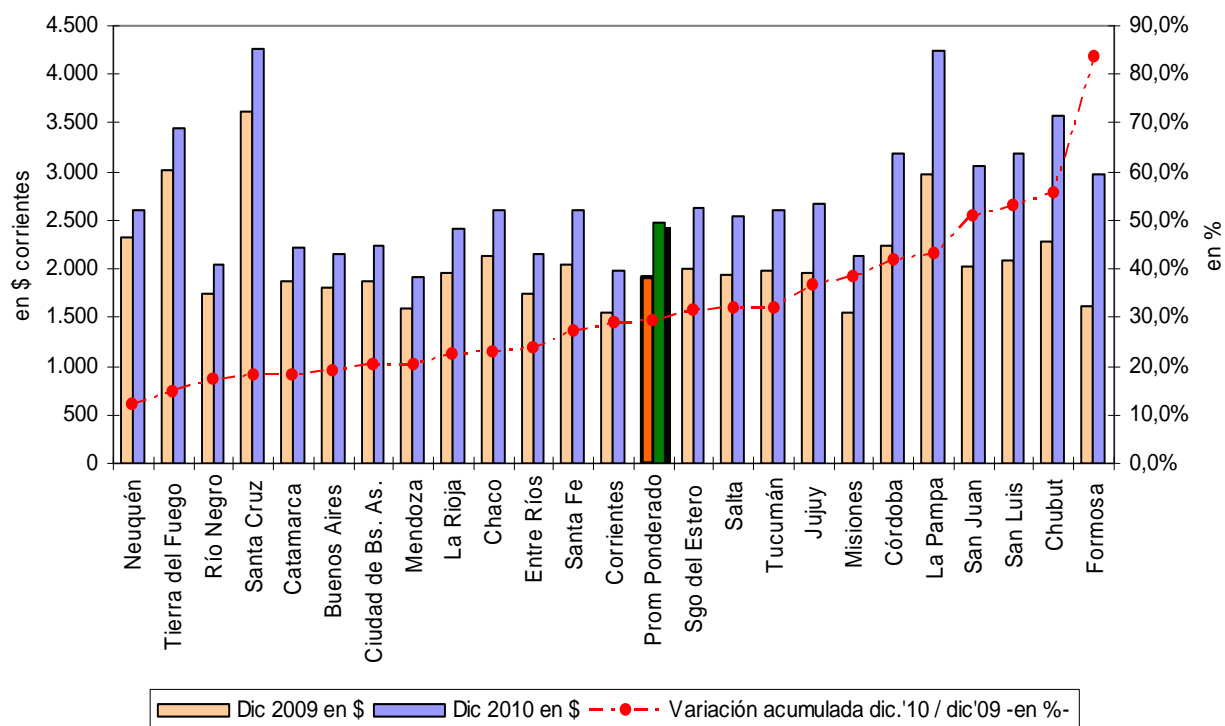
Gráfico N° 1**Salario de Bolsillo del Maestro de Grado de Educación Primaria Común con 10 años de antigüedad****Variación acumulada diciembre 2010 / diciembre 2009 -en porcentaje-
Financiamiento Provincial y Nacional**

Fuente: CGECSE/SsPE/SE/ME a partir de datos suministrados por las jurisdicciones.

Por primera vez en los últimos años, desde 2004 a 2010, se modificó con signo positivo para los ingresos de bolsillo de los docentes, una característica que se venía dando en algunas pocas provincias: el otorgamiento de sumas fijas extraordinarias en pesos por persona, por única vez y con carácter² no remunerativo y no bonificable, a fin de año.

Por lo general estas bonificaciones se otorgaron a todo el personal de las administraciones públicas provinciales -incluyendo el sector docente- durante el período mencionado, variando el número de provincias que las otorgaron, los montos y la metodología³ de implementación. Si tomamos como referencia las bonificaciones abonadas por persona en el último mes de cada año, encontramos que entre 2004 y 2010, la situación fue la siguiente:

² No Remunerativo: no se toma como base de cálculo para los aportes personales y las contribuciones patronales obligatorias por ley, para la seguridad social. No Bonificable: no es considerado para el cómputo del componente antigüedad.

³ En algunas provincias a los docentes designados por horas cátedra se les abonó en forma proporcional según la cantidad de horas cátedra.

| Año | Provincias | Sumas fijas extraordinarias abonadas por única vez |
|------|------------|---|
| 2004 | 1 | Catamarca \$150 |
| 2005 | 2 | La Pampa \$300 y Santiago del Estero \$120 |
| 2006 | 3 | Catamarca \$250, La Rioja \$150 y Santa Fe \$300 |
| 2008 | 2 | La Pampa \$300 y Santiago del Estero \$150 |
| 2009 | 2 | La Pampa \$350 y Santiago del Estero \$250 |
| 2010 | 9 | Chubut \$1.000, Córdoba \$400, Formosa \$1.000, Jujuy \$350, La Pampa \$1.000, Misiones \$300, San Juan \$700, San Luis \$500 y Santiago del Estero \$400 |

Como se observa en el cuadro presentado, en diciembre de 2010 se cuadruplicó el número de provincias (un poco más de un tercio de las mismas) que adoptaron este recurso con el fin de mejorar las remuneraciones de bolsillo de los docentes respecto al mismo mes del año anterior.

Resulta interesante distinguir en estas nueve provincias, la incidencia que tuvieron estas bonificaciones en el salario de bolsillo del maestro de grado -jornada simple con diez años de antigüedad- financiado con recursos provinciales. Por ejemplo, para facilitar la lectura del impacto de las sumas extraordinarias en la remuneración de bolsillo, se podrían agrupar las provincias según los rangos de porcentaje alcanzados:

- ✓ provincias donde el aumento se sitúa por debajo del 20%, (Córdoba 15,3%, Jujuy 18,9% y San Luis 19,9%),
- ✓ las que se ubican entre el 20% y el 30%, (Misiones 21,7% y Santiago del Estero 22,8%) y
- ✓ aquéllas donde la incidencia supera el 30%: aquí se encuentran las restantes cuatro provincias (La Pampa 32,5%, San Juan 36,8%, Chubut 41,6% y Formosa 66,3%).

Si el impacto de esta suma extraordinaria abonada en diciembre'10 lo midiéramos respecto al mismo cargo de maestro de grado de jornada simple pero sin antigüedad en el sistema, éste sería mayor por tratarse de una suma fija en pesos, aunque ese mayor impacto se logra a costa de reducir la brecha existente entre un docente que inicia su carrera y aquél que alcanzó la máxima antigüedad. La excepción en este caso se da en Misiones, debido a que la brecha salarial de bolsillo que existe entre un maestro que ingresa al sistema respecto a otro que tiene diez años de experiencia, ya es cero.

En el otro extremo del análisis se ubica la provincia del Chubut, donde el impacto de la suma extraordinaria de diciembre 2010, significó una diferencia de 12,9 puntos porcentuales a favor del maestro de grado que inicia su carrera respecto del docente que se desempeña en el mismo cargo pero que acumula diez años de experiencia. En el resto de las jurisdicciones la diferencia en el impacto se ubica en menos de 10 p.p..

Como resultado de esta medida, se destacan en forma notable los incrementos en los cargos que se desempeñan frente a alumnos por sobre los cargos directivos. Los mayores porcentajes de incremento en los seis cargos testigos se da en las provincias que sólo otorgaron la suma extraordinaria en el último mes del año 2010. Por ejemplo, Formosa (más del 65% en tres de los cuatro cargos frente a alumnos); Chubut (superan el 40% los cargos frente a alumnos y el 22% los directivos) y San Juan (por encima del 30% para los cargos frente a alumnos y del 20% para los directivos).

La provincia de San Luis se ubica como la cuarta provincia con mayor incremento salarial (29% los cargos frente a alumnos y 24% los cargos de dirección) debido no sólo al pago de la suma extraordinaria, sino que además otorgó mejoras salariales durante el último trimestre del año.

1.2. Remuneración bruta de los distintos sectores de la economía versus remuneración bruta del maestro de grado de jornada simple con 10 años de antigüedad

A lo largo del último quinquenio, el posicionamiento relativo de las remuneraciones brutas del sector educativo experimentó una continua y sostenida mejora. En efecto, la remuneración bruta del cargo testigo –maestro de grado de jornada simple con 10 años de antigüedad– durante los primeros cinco años de vigencia de la Ley de Financiamiento Educativo registró un crecimiento superior –en términos nominales– al verificado por los puestos declarados de los otros sectores de la economía, según datos suministrados por el Sistema Integrado de Jubilaciones y Pensiones (SIJP).

Entre el año 2006 y el período que comprende los primeros nueve meses del 2010, la remuneración del cargo testigo del sector educativo creció a un ritmo más acelerado –22,8% promedio anual– que el exhibido por el conjunto de los sectores productivos –22,2% anual–. A nivel desagregado, también pudo apreciarse un crecimiento más pronunciado de la remuneración docente que el observado por la del sector productor de bienes (22,6%) o de servicios (22,1%). Cabe señalar, que según últimas cifras del 2010, un 73% de los puestos declarados del SIJP correspondió al sector servicios, mientras que cerca de una cuarta parte (27%) al sector productor de bienes.

Cuadro N° 2. Comparación de la remuneración bruta promedio del Maestro Grado con 10 años de antigüedad y las remuneraciones brutas de los puestos declarados por actividad económica
- Período 2006-2010 -

| Período | Total | Sectores Prod. De Bienes | | Sectores Productores de Servicios | | | | Sector Privado |
|---------------------|-----------------------|--------------------------|-------------------------|-----------------------------------|--|---|--|----------------|
| | | Subtotal Bienes | Industria Manufacturera | Subtotal Servicios | Comercio Mayorista, Minorista y Reparaciones | Servicios Soc., Enseñanz a y Salud Privados | Maestro de Grado de Jornada Simple c/10 años de antig. | |
| | -en pesos corrientes- | | | | | | | |
| 2006 | 1.787 | 1.952 | 2.207 | 1.722 | 1.493 | 1.205 | 1.128 | 1.734 |
| 2007 | 2.138 | 2.373 | 2.667 | 2.043 | 1.803 | 1.479 | 1.392 | 2.098 |
| 2008 | 2.819 | 3.058 | 3.383 | 2.724 | 2.341 | 1.965 | 1.850 | 2.711 |
| 2009 | 3.399 | 3.662 | 4.028 | 3.298 | 2.798 | 2.397 | 2.196 | 3.262 |
| 2010 (*) | 3.988 | 4.408 | 4.890 | 3.829 | 3.311 | 2.703 | 2.566 | 3.864 |
| Var.% anual 2010/06 | 22,2% | 22,6% | 22,0% | 22,1% | 22,0% | 22,4% | 22,8% | 22,2% |
| III T.'06 | 1.693 | 1.858 | 2.088 | 1.628 | 1.408 | 1.143 | 1.152 | 1.639 |
| III T.'07 | 2.067 | 2.236 | 2.489 | 2.000 | 1.707 | 1.386 | 1.431 | 1.982 |
| III T.'08 | 2.714 | 2.949 | 3.224 | 2.621 | 2.249 | 1.859 | 1.938 | 2.603 |
| III T.'09 | 3.229 | 3.464 | 3.791 | 3.140 | 2.650 | 2.261 | 2.261 | 3.083 |
| III T.'10 | 4.037 | 4.480 | 4.965 | 3.871 | 3.370 | 2.748 | 2.739 | 3.913 |
| Brecha S.Priv./ M.G | | | | | | | | |
| 2006 | 1,58 | 1,73 | 1,96 | 1,53 | 1,32 | 1,07 | 1,00 | 1,54 |
| 2009 | 1,55 | 1,67 | 1,83 | 1,50 | 1,27 | 1,09 | 1,00 | 1,49 |
| III T.'10 | 1,47 | 1,64 | 1,81 | 1,41 | 1,23 | 1,00 | 1,00 | 1,43 |

(*) promedio del I, II y III trimestre del año.

Fuente: CGECSE/SsPE/SE/ME a partir de información suministrada por las autoridades jurisdiccionales y datos de la DNPE/SPE/MECON.

De igual modo, la remuneración bruta promedio del sector privado que aglutina al 81% de los puestos declarados de la economía, aumentó en igual lapso (22,2%) a un ritmo más bajo que el verificado en el sector educativo.

Además, si se compara la trayectoria del salario bruto del maestro de grado en relación a la de otros sectores de la economía, como "Servicios sociales, enseñanza y salud privados", se comprueba entre ambos un crecimiento casi similar (22,4% anual), al margen de reflejarse entre ellos niveles salariales bastante parejos.

Una situación particular se advierte a nivel jurisdiccional, en tanto pueden observarse marcadas diferencias en sus estructuras productivas como en los niveles ocupacionales, que resultan determinantes para explicar –entre otros factores– la importante desigualdad de ingresos existente entre provincias. Cabe señalar que las remuneraciones promedio del sector privado en el tercer trimestre del 2010 oscilaron entre un mínimo de \$2.634 (Santiago del Estero) y un máximo de \$7.824 (Santa Cruz). Paralelamente, aunque con discrepancias más moderadas, las remuneraciones brutas del maestro de grado mostraron valores que fluctuaron entre \$2.251 (Formosa) y \$5.193 (Santa Cruz).

Cuadro N° 3.

Brecha entre la Remuneración Bruta promedio del Sector Privado y la Remuneración Bruta del Maestro de Grado con 10 años de Antigüedad en las 24 Jurisdicciones del País – Período 2006-2010 -

| Período | Brecha Remuneración Bruta Sector Priv. / Maestro de Grado | | | | |
|-------------------|---|-------------|-------------|-------------|--------------|
| | 2006 | 2007 | 2008 | 2009 | III Trim.'10 |
| Total País | 1,54 | 1,51 | 1,47 | 1,49 | 1,44 |
| Buenos Aires | 1,60 | 1,61 | 1,47 | 1,48 | 1,46 |
| Catamarca | 1,18 | 1,19 | 1,18 | 1,25 | 1,31 |
| Chaco | 1,14 | 1,07 | 0,96 | 0,91 | 0,87 |
| Chubut | 1,64 | 1,77 | 1,95 | 2,13 | 2,16 |
| Ciudad de Bs.As. | 1,82 | 1,77 | 1,76 | 1,77 | 1,78 |
| Córdoba | 1,00 | 1,02 | 0,97 | 1,00 | 1,00 |
| Corrientes | 1,29 | 1,27 | 1,31 | 1,33 | 1,22 |
| Entre Ríos | 1,18 | 1,20 | 1,11 | 1,18 | 1,18 |
| Formosa | 1,26 | 1,25 | 1,33 | 1,34 | 1,24 |
| Jujuy | 1,14 | 1,12 | 1,16 | 1,17 | 1,20 |
| La Pampa | 1,04 | 0,96 | 0,93 | 0,93 | 0,91 |
| La Rioja | 1,46 | 1,39 | 1,32 | 1,14 | 1,11 |
| Mendoza | 1,25 | 1,24 | 1,32 | 1,39 | 1,38 |
| Misiones | 1,31 | 1,29 | 1,31 | 1,31 | 1,24 |
| Neuquén | 1,79 | 1,89 | 1,87 | 1,86 | 1,99 |
| Río Negro | 1,38 | 1,43 | 1,49 | 1,53 | 1,59 |
| Salta | 1,34 | 1,32 | 1,28 | 1,22 | 1,22 |
| San Juan | 1,17 | 1,12 | 1,15 | 1,13 | 1,08 |
| San Luis | 1,38 | 1,23 | 1,27 | 1,27 | 1,28 |
| Santa Cruz | 1,59 | 1,38 | 1,22 | 1,41 | 1,51 |
| Santa Fe | 1,22 | 1,20 | 1,18 | 1,17 | 1,15 |
| Sgo. Del Estero | 0,98 | 1,01 | 1,11 | 1,15 | 1,07 |
| T. del Fuego | 1,32 | 1,23 | 1,29 | 1,46 | 1,65 |
| Tucumán | 1,26 | 1,15 | 1,06 | 1,04 | 0,99 |

Fuente: CGECSE/SsPE/SE/ME a partir de información suministrada por las autoridades jurisdiccionales, y datos de la DNPE/SPE/MECON.

Dicha amplitud de ingresos, no fue impedimento para que en el transcurso del último quinquenio un considerable número (14) de jurisdicciones lograran achicar las brechas existentes entre la remuneración bruta promedio del sector privado y las del maestro de grado con 10 años de antigüedad. A raíz de este comportamiento, dicha brecha a nivel país pasó del 1,54 del 2006 al 1,44 en el tercer trimestre del año pasado. Es decir, mientras en el 2006, la remuneración del sector privado fue un 54% superior a la del maestro de grado, en el tercer trimestre del 2010, ese guarismo resultó del 44%.

En efecto, durante ese lapso, esos diferenciales de ingresos se redujeron en catorce jurisdicciones, mientras que otras dos –Córdoba y Entre Ríos– la mantuvieron prácticamente invariable.

Este desenvolvimiento significó en jurisdicciones como Chaco, La Pampa y Tucumán, que las respectivas remuneraciones docentes superaran los niveles promedio exhibidos por el sector privado. Dicho escenario se fue concibiendo a pesar de que las remuneraciones del sector privado en algunas de ellas – La Pampa y Chaco– se elevaran por encima del promedio del país, e incluso mostraran un notable crecimiento de los puestos

declarados como alcanzó a comprobarse en Tucumán y Chaco.

En consecuencia, las jurisdicciones que verificaron una brecha salarial inferior al 20% que abarcaban a ocho en el tercer trimestre del 2006, llegaron a ser diez en el mismo período del 2010.

Una situación opuesta, presentaron ocho provincias -Catamarca, Chubut, Jujuy, Mendoza, Neuquén, Río Negro, Santiago del Estero y Tierra del Fuego-, que continuaron ampliando la brecha existente del año 2006.

Entre éstas sobresalió el caso del Chubut, cuya remuneración bruta promedio del sector privado alcanzó a más que duplicar (2,2) la respectiva del maestro de grado con 10 años de antigüedad. Una similar situación mostró Neuquén, no obstante verificar una más moderada desigualdad salarial (2,0). Resulta conveniente mencionar que, este comportamiento en ambas jurisdicciones, se encontró en cierta medida afectado por los altos niveles salariales que en general exhiben los trabajadores pertenecientes a las actividades productivas de explotación hidrocarburíferas, así como a un ascenso nominal de las remuneraciones docentes en términos relativos menor que el promedio de las 24 jurisdicciones del país⁴.

Como puede observarse en el siguiente gráfico, en aquellas jurisdicciones que mostraron remuneraciones promedio comparativamente más altas, constataron en muchos casos brechas salariales en relación a las del sector educativo más elevadas. En sentido opuesto, las diferencias salariales se vieron minimizadas cuando la remuneración promedio del sector privado en términos relativos se posicionó en los niveles inferiores de la escala salarial del sector privado.

Gráfico N° 2

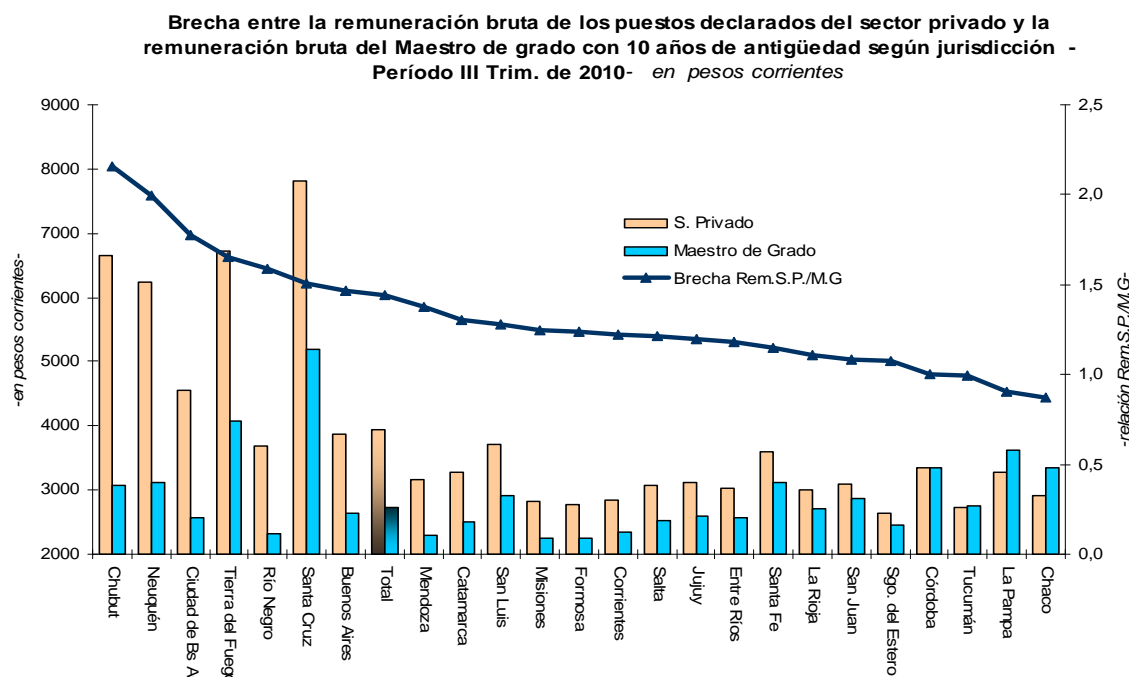

Fuente: CGECSE/SsPE/SE/ME

⁴ Las remuneraciones brutas del maestro de grado con 10 años de antigüedad -en valores corrientes- de Chubut y Neuquén crecieron -entre el tercer trimestre del año 2006 y mismo período del 2010 - al 4,6% y 5,1% promedio trimestral, respectivamente, mientras que ese guarismo para el conjunto de las jurisdicciones del país fue del 5,7%.

Si bien son numerosos los factores que influyen en la determinación de los salarios de los distintos sectores de la economía, cabe reconocer el mayor esfuerzo del sector educativo de los últimos años para ir achicando la manifiesta dispersión de ingresos a nivel jurisdiccional.

1.3. Impacto de las modificaciones sobre el salario de bolsillo

A continuación se muestra el impacto de las mejoras salariales otorgadas por las autoridades provinciales en el período octubre – diciembre de 2010 respecto de la última publicación de setiembre de 2010.

Cuadro N° 4. Impacto de las modificaciones sobre el Salario de Bolsillo (1)(2) de los seis cargos testigos con 10 años de antigüedad - Financiamiento provincial – en porcentaje

| Jurisdicciones | Impacto en el cargo con 10 años de antigüedad | | | | | |
|------------------|---|-------------------------------|--------------------------------|-------------------------------------|----------------------------------|----------------------------------|
| | Maestro de Sala / Sección JS Educ Inicial | Maestro de Grado JS Educ Prim | Director 1º categ JS Educ Prim | Profesor 15* Hs Cátedra Educ Secund | Director 1º categ JS Educ Secund | Profesor 12* Hs Cátedra Educ SNU |
| Buenos Aires | -0,07% | -0,07% | 0,82% | -0,43% | 0,79% | -0,46% |
| Chaco | -6,48% | -7,00% | -3,93% | -8,64% | -2,30% | -8,58% |
| Ciudad de Bs.As. | 6,38% | 6,38% | 12,59% | 3,96% | 12,74% | 6,79% |
| Córdoba | 0,13% | 0,13% | 0,00% | 0,00% | 0,00% | 0,00% |
| Jujuy | 1,57% | 1,57% | 6,10% | 1,64% | 6,48% | 2,12% |
| La Rioja | 1,91% | 1,71% | 3,88% | -0,05% | 4,42% | -0,04% |
| Misiones | 0,58% | 0,00% | 0,00% | 0,00% | 0,00% | 0,20% |
| Neuquén | 0,00% | 0,00% | 6,88% | 0,00% | 2,31% | 0,00% |
| Salta | 8,87% | 9,48% | 7,49% | 11,86% | 7,62% | 12,55% |
| San Luis | 7,74% | 7,71% | 7,76% | 7,71% | 7,76% | 8,27% |
| Santa Fe | 5,94% | 5,94% | 8,34% | 6,61% | 9,09% | 6,98% |
| Tucumán | 5,82% | 5,80% | 6,05% | 5,80% | 5,88% | 5,80% |

Notas:

(1) Datos provisorios sujetos a revisión

(2) No incluyen las sumas fijas extraordinarias por persona y por única vez abonadas en diciembre'10.

* Para el cargo de Profesor de Educación Secundaria se calculó el salario de 15 horas cátedra = 1 cargo y para el cargo de Profesor de Educación Superior No Universitaria se calculó el salario de 12 horas cátedra = 1 cargo.

Fuente: CGECSE/ SsPE / SE / ME en base a información proporcionada por las provincias.

- En el último trimestre del año 2010 se registraron modificaciones salariales en 12 jurisdicciones para los cargos testigo que aquí se presentan. Por su parte, en la provincia de Río Negro se produjeron dos modificaciones de signo positivo en la escala de antigüedad –incrementos en noviembre y diciembre- para los docentes que tienen 27 y más años en el sistema educativo, motivo por el cual no se ve reflejado en el cuadro precedente.
- Como resultado de las modificaciones salariales se verifican incrementos en los seis cargos testigo analizados en el 50% de las jurisdicciones (6 de ellas). Los incrementos observados son relativamente similares tanto en los cargos que se desempeñan frente a alumnos como en los cargos directivos, dado que la modificación salarial fue en el valor del índice, por lo tanto incide en forma proporcional en la estructura salarial. Un ejemplo que no permite verificar esta situación se advierte en Salta: la mejora se debió a una suma fija en pesos según rangos salariales, por lo tanto el impacto es mayor cuando el rango salarial es menor.

- Tal como sucedió en el tercer trimestre de 2010, nuevamente en la provincia del Chaco se registran caídas en el salario de bolsillo financiado con recursos provinciales en los cargos testigo, como consecuencia de la mejora de la estructura salarial implementada.
- Situación similar a la planteada en el Chaco tuvo lugar en la provincia de Buenos Aires, sólo que en el caso de los cargos directivos, la mejora en la estructura salarial impactó de manera positiva. En cuanto a La Rioja, la mejora en su estructura -detracción de sumas NR NB-, sólo arroja signo negativo en los dos cargos testigos cuya designación es por hora cátedra.
- Por otra parte, sólo en la provincia del Neuquén se efectuaron modificaciones en los cargos de dirección y gestión. En el caso de los dos cargos testigo, es mayor el incremento del puntaje del cargo de educación primaria (7,4%) que el cargo de educación secundaria (2,5%).
- Por último, una observación que diferencia diciembre'10 de otros finales de año, consiste en que en la mayoría de las jurisdicciones se produjeron aumentos en el valor del índice / valor del punto, tal como se observa en el Anexo de la página 22, donde se describen las medidas adoptadas por cada administración provincial.
- Si se incorpora el impacto por el otorgamiento de las sumas extraordinarias por única vez en el mes de diciembre, se produjeron cambios en 17 jurisdicciones ya que se agregan las provincias del Chubut, Formosa, La Pampa, San Juan y Santiago del Estero. Las variaciones porcentuales resultan mucho más relevantes que las presentadas en el Cuadro N° 4, pero son de duración mínima, dado que dichos cambios no tienen incidencia en la estructura salarial más allá del mes de diciembre.

2. Salario Bruto, Salario de Bolsillo y Costo Laboral

Financiamiento
Provincial y Nacional

EDUCACIÓN PRIMARIA COMÚN
Maestro de Grado
Director de Primera Categoría

EDUCACIÓN SECUNDARIA COMÚN
Profesor Hora Cátedra
Director de Primera Categoría

- en pesos -

2.1. Salario Bruto - Docente con 10 años de Antigüedad (1)(2)(3)(9)- Financiamiento Provincial y Nacional - diciembre 2010 -

| JURISDICCIONES | EDUCACIÓN PRIMARIA | | EDUCACIÓN SECUNDARIA | | |
|---------------------------|------------------------------------|------------------------------------|----------------------------|----------|-----------------------|
| | Maestro Grado Jornada Simple | Director 1ra. Jornada Simple | Profesor Hora Cátedra 1 | 15 | Director 1ra. Cat. |
| | -en pesos- | | -en pesos- | | |
| BUENOS AIRES | 2.638,94 | 4.589,25 | 148,50 | 2.227,50 | 4.342,40 |
| CATAMARCA | 2.580,08 | 3.819,70 | 161,51 | 2.422,68 | 4.095,34 |
| CHACO (6) | 3.182,78 | 4.107,10 | 189,61 | 2.844,16 | 4.862,10 |
| CHUBUT (4)(5)(6) | 3.111,07 | 5.849,51 | 152,82 | 2.292,28 | 5.849,51 |
| CIUDAD DE BS. AS. (4)(7) | 2.736,85 | 6.844,63 | 189,61 | 2.428,76 | 6.687,92 |
| CORDOBA (7) | 3.491,77 | 4.641,34 | 181,69 | 2.725,39 | 5.207,42 |
| CORRIENTES (6)(7) | 2.420,00 | 4.201,70 | 158,75 | 2.381,31 | 4.700,00 |
| ENTRE RIOS (8) | 2.682,62 | 3.665,95 | 132,40 | 1.986,06 | 3.720,83 |
| FORMOSA (6) | 2.250,97 | 3.906,36 | 150,30 | 2.254,52 | 5.402,41 |
| JUJUY | 2.657,94 | 4.294,75 | 170,81 | 2.562,21 | 5.035,88 |
| LA PAMPA (7) | 3.735,11 | 6.103,07 | 324,76 | 3.500,50 | 7.066,63 |
| LA RIOJA | 2.768,54 | 3.959,88 | 147,98 | 2.219,67 | 4.393,57 |
| MENDOZA (7) | 2.302,29 | 3.557,01 | 449,74 | 1.882,33 | 4.600,55 |
| MISIONES | 2.265,95 | 3.520,07 | 159,42 | 2.265,26 | 3.942,39 |
| NEUQUEN (5)(6) | 3.126,24 | 6.366,29 | 171,51 | 2.572,67 | 6.753,37 |
| RIO NEGRO (6)(7) | 2.321,12 | 4.016,51 | 127,21 | 1.908,19 | 4.070,77 |
| SALTA | 2.721,00 | 4.123,56 | 154,74 | 2.321,17 | 4.060,66 |
| SAN JUAN (6) | 2.857,56 | 3.900,26 | 175,88 | 2.638,25 | 4.770,35 |
| SAN LUIS | 3.083,14 | 4.391,00 | 217,87 | 3.083,25 | 4.391,00 |
| SANTA CRUZ (6) | 5.192,79 | 10.450,89 | 292,13 | 4.381,90 | 10.450,89 |
| SANTA FE (7) | 3.272,45 | 5.417,82 | 152,38 | 2.285,73 | 5.832,69 |
| SGO. DEL ESTERO | 2.458,77 | 3.629,09 | 324,52 | 2.416,96 | 3.859,74 |
| T. DEL FUEGO (4)(5)(6)(7) | 4.069,05 | 7.897,37 | 216,86 | 3.252,96 | 9.036,37 |
| TUCUMAN (6) | 2.930,51 | 4.816,15 | 195,74 | 2.936,09 | 5.181,43 |

Notas:

(1) *Salario Bruto:* es la suma de todos los componentes comunes y no comunes frecuentes (antigüedad, presentismo, etc) que remuneran un cargo docente.

(2) Incluye FONID y Compensación Salarial, Art. 9 Ley de Financiamiento Educativo, en los casos que corresponde.

(3) Valores provisorios sujetos a revisión.

(4) En el Nivel Primario / EGB, se considera el Director de Primera Categoría de Jornada Completa.

(5) En el Nivel Medio / Polimodal se considera el Director de Primera Categoría de Jornada Completa.

(6) Incluye "zona/residencia" como componente común al cargo

(7) Incluye el componente "material didáctico" mensualizado.

(8) De los \$295 en concepto de Compensación Salarial Art. 9 LFE, \$195 se encuentran incorporados en algunos componentes del salario provincial (no se pudo determinar en qué proporción).

(9) No se incluye la suma fija extraordinaria abonada por única vez y por persona en diciembre '10 en las provincias de: Chubut \$1.000, Córdoba \$400, Formosa \$1.000, Jujuy \$350, La Pampa \$1.000, Misiones \$300, San Juan \$700, San Luis \$500 y Santiago del Estero \$400.

Fuente: Coordinación General de Estudio de Costos del Sistema Educativo / SsPE / SE / ME sobre la base de información proporcionada por las provincias.

2.2. Salario de Bolsillo - Docente con 10 años de Antigüedad (1)(2)(3)(9) - Financiamiento Provincial y Nacional - diciembre 2010 -

| JURISDICCIONES | EDUCACIÓN PRIMARIA | | EDUCACIÓN SECUNDARIA | | |
|---------------------------|------------------------------------|------------------------------------|----------------------------|----------|-----------------------|
| | Maestro Grado Jornada Simple | Director 1ra. Jornada Simple | Profesor Hora Cátedra 1 | 15 | Director 1ra. Cat. |
| | -en pesos- | | -en pesos- | | |
| BUENOS AIRES | 2.145,96 | 3.690,61 | 120,15 | 1.820,10 | 3.495,10 |
| CATAMARCA | 2.213,25 | 3.226,32 | 131,39 | 2.071,63 | 3.447,98 |
| CHACO (6) | 2.610,44 | 3.345,27 | 142,86 | 2.341,24 | 3.945,50 |
| CHUBUT (4)(5)(6) | 2.567,98 | 4.758,73 | 103,53 | 1.887,20 | 4.758,73 |
| CIUDAD DE BS. AS. (4)(7) | 2.244,19 | 5.577,84 | 151,67 | 1.994,63 | 5.419,56 |
| CORDOBA (7) | 2.776,06 | 3.642,85 | 134,43 | 2.157,06 | 4.081,56 |
| CORRIENTES (6)(7) | 1.989,25 | 3.325,53 | 127,65 | 1.960,23 | 3.699,25 |
| ENTRE RIOS (8) | 2.160,41 | 2.931,34 | 107,62 | 1.614,31 | 2.974,37 |
| FORMOSA (6) | 1.967,78 | 3.460,09 | 130,44 | 1.970,61 | 4.656,93 |
| JUJUY | 2.316,69 | 3.696,04 | 147,66 | 2.237,23 | 4.317,58 |
| LA PAMPA (7) | 3.238,00 | 5.103,08 | 280,03 | 3.039,68 | 5.907,65 |
| LA RIOJA | 2.409,50 | 3.400,68 | 125,72 | 1.952,95 | 3.761,49 |
| MENDOZA (7) | 1.906,07 | 2.934,34 | 358,69 | 1.561,60 | 3.790,04 |
| MISIONES | 1.840,00 | 2.808,95 | 122,67 | 1.840,00 | 3.136,21 |
| NEUQUEN (4)(5)(6) | 2.600,54 | 5.292,48 | 141,44 | 2.145,11 | 5.609,88 |
| RIO NEGRO (6)(7) | 2.041,12 | 3.477,83 | 112,08 | 1.681,17 | 4.114,99 |
| SALTA | 2.539,40 | 3.762,45 | 140,12 | 2.157,76 | 3.706,82 |
| SAN JUAN (6) | 2.362,06 | 3.191,01 | 142,11 | 2.187,71 | 3.326,23 |
| SAN LUIS | 2.680,41 | 3.687,43 | 178,70 | 2.680,51 | 3.687,43 |
| SANTA CRUZ (6) | 4.257,07 | 8.598,41 | 210,47 | 3.587,19 | 8.598,41 |
| SANTA FE (7) | 2.597,23 | 4.340,89 | 98,13 | 1.749,57 | 4.684,22 |
| SGO. DEL ESTERO | 2.216,11 | 3.178,12 | 279,23 | 2.173,71 | 3.367,72 |
| T. DEL FUEGO (4)(5)(6)(7) | 3.451,42 | 6.691,10 | 181,52 | 2.764,73 | 7.647,87 |
| TUCUMAN (6) | 2.606,25 | 4.215,41 | 147,93 | 2.611,01 | 4.527,13 |

Notas:

(1) Salario de Bolsillo: es el Salario Bruto menos los Aportes Personales a la Seguridad Social obligatorios por Ley.

(2) Valores provisorios sujetos a revisión.

(3) Incluye FONID y Compensación Salarial, Art. 9 Ley de Financiamiento Educativo, en los casos que corresponde.

(4) En el Nivel Primario / EGB, se considera el Director de Primera Categoría de Jornada Completa.

(5) En el Nivel Medio / Polimodal se considera el Director de Primera Categoría de Jornada Completa.

(6) Incluye "zona/residencia" como componente común al cargo.

(7) Incluye el componente "material didáctico" mensualizado.

(8) De los \$295 en concepto de Compensación Salarial Art. 9 LFE, \$195 se encuentran incorporados en algunos componentes del salario provincial (no se pudo determinar en qué proporción).

(9) No se incluye la suma fija extraordinaria abonada por única vez y por persona en diciembre'10 en las provincias de: Chubut \$1.000, Córdoba \$400, Formosa \$1.000, Jujuy \$350, La Pampa \$1.000, Misiones \$300, San Juan \$700, San Luis \$500 y Santiago del Estero \$400.

Fuente: Coordinación General de Estudio de Costos del Sistema Educativo / SsPE / SE / ME sobre la base de información proporcionada por las provincias.

2.3. Costo Laboral - Docente con 10 años de Antigüedad (1)(2)(3)(9) - Financiamiento Provincial y Nacional - diciembre 2010 -

| JURISDICCIONES | EDUCACIÓN PRIMARIA | | EDUCACIÓN SECUNDARIA | | |
|---------------------------|---------------------------------|------------------------------|-----------------------|----------|-----------|
| | Maestro de Grado Jornada Simple | Director 1ra. Jornada Simple | Profesor Hora Cátedra | | Director |
| | | | 1 | 15 | 1ra. Cat. |
| | -en pesos- | | -en pesos- | | |
| BUENOS AIRES | 3.036,08 | 5.314,04 | 170,37 | 2.555,52 | 5.025,72 |
| CATAMARCA | 2.963,43 | 4.280,80 | 185,96 | 2.789,46 | 4.779,37 |
| CHACO (6) | 3.849,87 | 5.000,64 | 228,55 | 3.428,28 | 5.940,62 |
| CHUBUT (4)(5)(6) | 3.721,15 | 7.103,12 | 182,68 | 2.740,20 | 7.103,12 |
| CIUDAD DE BS. AS. (4) (7) | 3.199,61 | 8.023,80 | 217,52 | 2.835,54 | 7.868,59 |
| CORDOBA (8) | 4.307,21 | 5.783,56 | 224,70 | 3.370,52 | 6.496,82 |
| CORRIENTES (6)(7) | 2.847,50 | 5.074,63 | 186,61 | 2.799,14 | 5.697,50 |
| ENTRE RIOS (8) | 3.166,14 | 4.346,14 | 155,35 | 2.330,27 | 4.411,99 |
| FORMOSA (6) | 2.533,17 | 4.351,63 | 169,16 | 2.537,42 | 6.146,90 |
| JUJUY | 3.097,48 | 5.067,47 | 198,71 | 2.980,69 | 5.963,38 |
| LA PAMPA (7) | 4.421,75 | 7.384,85 | 367,09 | 4.135,45 | 8.574,85 |
| LA RIOJA | 3.053,38 | 4.405,67 | 162,02 | 2.430,29 | 4.897,98 |
| MENDOZA (7) | 2.654,87 | 4.113,02 | 528,17 | 2.167,09 | 5.325,29 |
| MISIONES | 2.607,70 | 4.095,58 | 182,16 | 2.606,46 | 4.595,81 |
| NEUQUEN (4)(5)(6) | 3.708,49 | 7.557,55 | 203,06 | 3.045,87 | 8.022,04 |
| RIO NEGRO (6)(7) | 2.695,90 | 4.731,01 | 154,15 | 2.213,40 | 5.667,80 |
| SALTA | 2.937,00 | 4.557,89 | 167,67 | 2.515,05 | 4.486,15 |
| SAN JUAN (6) | 3.361,04 | 4.622,72 | 206,38 | 3.095,69 | 4.828,52 |
| SAN LUIS | 3.542,01 | 5.203,80 | 249,02 | 3.542,14 | 5.250,68 |
| SANTA CRUZ (6) | 5.778,02 | 11.621,83 | 331,70 | 4.877,04 | 11.621,83 |
| SANTA FE (7) | 3.917,51 | 6.580,64 | 183,44 | 2.751,56 | 7.087,72 |
| SGO. DEL ESTERO | 2.726,97 | 4.127,52 | 374,59 | 2.685,80 | 4.403,54 |
| T. DEL FUEGO (4)(5)(6)(7) | 4.741,31 | 9.213,44 | 252,25 | 3.783,69 | 10.551,77 |
| TUCUMAN(6) | 3.212,48 | 5.360,70 | 215,16 | 3.218,84 | 5.776,85 |

Notas:

- (1) *Costo Laboral*: es el Salario Bruto más las Contribuciones Patronales a la Seguridad Social obligatorios por Ley.
- (2) Valores provisorios sujetos a revisión.
- (3) Incluye FONID y Compensación Salarial, Art. 9 Ley de Financiamiento Educativo, en los casos que corresponde.
- (4) En el Nivel Primario / EGB, se considera el Director de Primera Categoría de Jornada Completa.
- (5) En el Nivel Medio / Polimodal, se considera el Director de Primera Categoría de Jornada Completa.
- (6) Incluye "zona/residencia" como componente común al cargo.
- (7) Incluye el componente "material didáctico" mensualizado.
- (8) De los \$295 en concepto de Compensación Salarial Art. 9 LFE, \$195 se encuentran incorporados en algunos componentes del salario provincial (no se pudo determinar en qué proporción).
- (9) No se incluye la suma fija extraordinaria abonada por única vez y por persona en diciembre'10 en las provincias de: Chubut \$1.000, Córdoba \$400, Formosa \$1.000, Jujuy \$350, La Pampa \$1.000, Misiones \$300, San Juan \$700, San Luis \$500 y Santiago del Estero \$400.

Fuente: Coordinación General de Estudio de Costos del Sistema Educativo / SsPE / SE / ME sobre la base de información proporcionada por las provincias.

3. Salario Bruto, Salario de Bolsillo y Costo Laboral

Financiamiento
Provincial y Nacional

EDUCACIÓN INICIAL COMÚN
Maestro de Sala o Maestro de Sección

EDUCACIÓN SUPERIOR NO UNIVERSITARIA
Profesor Hora Cátedra

- en pesos -

3.1. Salario Bruto - Docente con 10 años de Antigüedad (1)(2)(3)(7) - Financiamiento Provincial y Nacional - diciembre 2010 -

| JURISDICCIONES | EDUCACIÓN INICIAL | EDUCACIÓN SUPERIOR NO UNIVERSITARIA | |
|-----------------------|---------------------------|-------------------------------------|----------|
| | Maestro de Sala o Sección | Profesor Hora Cátedra | |
| | Jornada Simple | 1 | 12 |
| | -en pesos- | -en pesos- | |
| BUENOS AIRES | 2.638,94 | 175,39 | 2.104,69 |
| CATAMARCA | 2.594,03 | 195,33 | 2.419,22 |
| CHACO (4) | 3.308,20 | 237,95 | 2.855,45 |
| CHUBUT (4) | 3.111,07 | 173,61 | 2.083,35 |
| CIUDAD DE BS. AS. (5) | 2.736,85 | 207,18 | 2.211,16 |
| CORDOBA (5) | 3.491,77 | 210,84 | 2.530,11 |
| CORRIENTES (4)(5) | 2.439,00 | 207,73 | 2.492,73 |
| ENTRE RIOS (6) | 2.709,47 | 171,84 | 2.169,92 |
| FORMOSA (4) | 2.286,42 | 187,70 | 2.252,39 |
| JUJUY | 2.657,94 | 217,98 | 2.615,73 |
| LA PAMPA (5) | 3.735,11 | 380,87 | 3.494,75 |
| LA RIOJA | 2.845,90 | 184,95 | 2.219,46 |
| MENDOZA (5) | 2.302,29 | 473,90 | 1.780,66 |
| MISIONES | 2.365,60 | 222,12 | 2.665,39 |
| NEUQUEN (4) | 3.130,43 | 199,58 | 2.394,98 |
| RIO NEGRO (4)(5) | 2.321,12 | 150,34 | 1.804,10 |
| SALTA | 2.881,00 | 185,68 | 2.228,17 |
| SAN JUAN (4) | 2.867,25 | 216,14 | 2.593,63 |
| SAN LUIS | 3.089,55 | 228,65 | 2.598,57 |
| SANTA CRUZ (4) | 5.192,79 | 359,81 | 4.317,67 |
| SANTA FE (5) | 3.271,52 | 190,42 | 2.285,01 |
| SGO. DEL ESTERO | 2.485,03 | 361,11 | 2.407,61 |
| T. DEL FUEGO (4)(5) | 4.069,05 | 246,47 | 2.957,58 |
| TUCUMAN (4) | 2.975,16 | 244,40 | 2.932,74 |

Notas:

- (1) *Salario Bruto*: es la suma de todos los componentes comunes y no comunes frecuentes (antigüedad, presentismo, etc) que remuneran un cargo docente.
- (2) Incluye FONID y Compensación Salarial, Art. 9 Ley de Financiamiento Educativo, en los casos que corresponde.
- (3) Valores provisorios sujetos a revisión.
- (4) Incluye "zona/residencia" como componente común al cargo.
- (5) Incluye el componente "material didáctico" mensualizado.
- (6) De los \$295 en concepto de Compensación Salarial Art. 9 LFE, \$195 se encuentran incorporados en algunos componentes del salario provincial (no se pudo determinar en qué proporción).
- (7) No se incluye la suma fija extraordinaria abonada por única vez y por persona en diciembre'10 en las provincias de: Chubut \$1.000, Córdoba \$400, Formosa \$1.000, Jujuy \$350, La Pampa \$1.000, Misiones \$300, San Juan \$700, San Luis \$500 y Santiago del Estero \$400.

Fuente: Coordinación General de Estudio de Costos del Sistema Educativo / SsPE / SE / ME sobre la base de información proporcionada por las provincias.

3.2. Salario de Bolsillo - Docente con 10 años de Antigüedad (1)(2)(3)(7) - Financiamiento Provincial y Nacional - diciembre 2010 -

| JURISDICCIONES | EDUCACIÓN INICIAL | EDUCACIÓN SUPERIOR NO UNIVERSITARIA | |
|-----------------------|---------------------------|-------------------------------------|----------|
| | Maestro de Sala o Sección | Profesor Hora Cátedra | |
| | Jornada Simple | 1 | 12 |
| | -en pesos- | -en pesos- | |
| BUENOS AIRES | 2.145,96 | 141,51 | 1.712,16 |
| CATAMARCA | 2.220,63 | 159,81 | 2.071,00 |
| CHACO (4) | 2.710,15 | 182,86 | 2.350,21 |
| CHUBUT (4) | 2.567,98 | 120,13 | 1.704,21 |
| CIUDAD DE BS. AS. (5) | 2.244,19 | 166,42 | 1.818,38 |
| CORDOBA (5) | 2.776,06 | 157,64 | 2.002,16 |
| CORRIENTES (4)(5) | 2.003,50 | 167,34 | 2.043,80 |
| ENTRE RIOS (6) | 2.181,47 | 139,49 | 1.758,46 |
| FORMOSA (4) | 1.996,14 | 163,16 | 1.968,91 |
| JUJUY | 2.316,69 | 188,67 | 2.281,66 |
| LA PAMPA (5) | 3.238,00 | 328,79 | 3.034,83 |
| LA RIOJA | 2.473,87 | 158,32 | 1.952,66 |
| MENDOZA (5) | 1.906,07 | 379,37 | 1.482,53 |
| MISIONES | 1.908,03 | 169,37 | 2.131,39 |
| NEUQUEN (4) | 2.603,97 | 164,95 | 1.997,91 |
| RIO NEGRO (4)(5) | 2.041,12 | 130,64 | 1.567,67 |
| SALTA | 2.669,80 | 169,21 | 2.074,53 |
| SAN JUAN (4) | 2.369,76 | 175,69 | 2.152,23 |
| SAN LUIS | 2.685,93 | 188,37 | 2.260,39 |
| SANTA CRUZ (4) | 4.257,07 | 265,97 | 3.529,57 |
| SANTA FE (5) | 2.597,23 | 118,22 | 1.748,98 |
| SGO. DEL ESTERO | 2.237,70 | 312,31 | 2.164,71 |
| T. DEL FUEGO (4)(5) | 3.451,42 | 206,82 | 2.514,84 |
| TUCUMAN (4) | 2.644,36 | 191,68 | 2.608,16 |

Notas:

- (1) *Salario de Bolsillo*: es el Salario Bruto menos los Aportes Personales a la Seguridad Social obligatorios por Ley.
- (2) Valores provisorios sujetos a revisión.
- (3) Incluye FONID y Compensación Salarial, Art. 9 Ley de Financiamiento Educativo, en los casos que corresponde.
- (4) Incluye "zona/residencia" como componente común al cargo.
- (5) Incluye el componente "material didáctico" mensualizado.
- (6) De los \$295 en concepto de Compensación Salarial Art. 9 LFE, \$195 se encuentran incorporados en algunos componentes del salario provincial (no se pudo determinar en qué proporción).
- (7) No se incluye la suma fija extraordinaria abonada por única vez y por persona en diciembre'10 en las provincias de: Chubut \$1.000, Córdoba \$400, Formosa \$1.000, Jujuy \$350, La Pampa \$1.000, Misiones \$300, San Juan \$700, San Luis \$500 y Santiago del Estero \$400.

Fuente: Coordinación General de Estudio de Costos del Sistema Educativo / SsPE / SE / ME sobre la base de información proporcionada por las provincias.

3.3. Costo Laboral - Docente con 10 años de Antigüedad (1)(2)(3)(7) - Financiamiento Provincial y Nacional - diciembre 2010 -

| JURISDICCIONES | EDUCACIÓN INICIAL | EDUCACIÓN SUPERIOR NO UNIVERSITARIA | |
|-----------------------|---------------------------|-------------------------------------|----------|
| | Maestro de Sala o Sección | Profesor Hora Cátedra | |
| | Jornada Simple | 1 | 12 |
| | -en pesos- | -en pesos- | |
| BUENOS AIRES | 3.036,08 | 201,73 | 2.420,71 |
| CATAMARCA | 2.984,53 | 225,64 | 2.782,91 |
| CHACO (4) | 4.006,01 | 286,86 | 3.442,33 |
| CHUBUT (4) | 3.721,15 | 208,40 | 2.500,77 |
| CIUDAD DE BS. AS. (5) | 3.199,61 | 237,78 | 2.578,40 |
| CORDOBA (5) | 4.307,21 | 260,72 | 3.128,59 |
| CORRIENTES (4)(5) | 2.871,25 | 244,87 | 2.938,42 |
| ENTRE RIOS (6) | 3.198,37 | 201,79 | 2.550,91 |
| FORMOSA (4) | 2.575,71 | 211,24 | 2.534,87 |
| JUJUY | 3.097,48 | 253,83 | 3.045,99 |
| LA PAMPA (5) | 4.421,75 | 433,67 | 4.128,43 |
| LA RIOJA | 3.141,20 | 202,51 | 2.430,13 |
| MENDOZA (5) | 2.654,87 | 555,47 | 2.045,12 |
| MISIONES | 2.733,28 | 257,98 | 3.095,71 |
| NEUQUEN (4) | 3.713,51 | 236,19 | 2.834,31 |
| RIO NEGRO (4)(5) | 2.695,90 | 183,28 | 2.121,66 |
| SALTA | 3.133,00 | 253,09 | 3.037,05 |
| SAN JUAN (4) | 3.372,77 | 253,47 | 3.041,69 |
| SAN LUIS | 3.549,46 | 261,11 | 2.981,51 |
| SANTA CRUZ (4) | 5.778,02 | 407,16 | 4.808,59 |
| SANTA FE (5) | 3.915,38 | 229,22 | 2.750,68 |
| SGO. DEL ESTERO | 2.758,40 | 415,05 | 2.676,07 |
| T. DEL FUEGO (4)(5) | 4.741,31 | 286,55 | 3.438,55 |
| TUCUMAN (4) | 3.263,35 | 268,48 | 3.215,02 |

Notas:

- (1) *Costo Laboral*: es el Salario Bruto más las Contribuciones Patronales a la Seguridad Social obligatorias por Ley.
- (2) Valores provisorios sujetos a revisión.
- (3) Incluye FONID y Compensación Salarial, Art. 9 Ley de Financiamiento Educativo, en los casos que corresponde.
- (4) Incluye "zona/residencia" como componente común al cargo.
- (5) Incluye el componente "material didáctico" mensualizado.
- (6) De los \$295 en concepto de Compensación Salarial Art. 9 LFE, \$195 se encuentran incorporados en algunos componentes del salario provincial (no se pudo determinar en qué proporción).
- (7) No se incluye la suma fija extraordinaria abonada por única vez y por persona en diciembre '10 en las provincias de: Chubut \$1.000, Córdoba \$400, Formosa \$1.000, Jujuy \$350, La Pampa \$1.000, Misiones \$300, San Juan \$700, San Luis \$500 y Santiago del Estero \$400.

Fuente: Coordinación General de Estudio de Costos del Sistema Educativo / SsPE / SE / ME sobre la base de información proporcionada por las provincias.

4. Anexo

EDUCACIÓN COMÚN: PRIMARIA, SECUNDARIA, INICIAL Y SUPERIOR NO UNIVERSITARIA

- ✚ Mejoras salariales provinciales para el período octubre – diciembre de 2010
- ✚ **EDUCACIÓN PRIMARIA COMÚN:** componentes del Salario Bruto del Maestro de Grado y del Director de primera categoría, ambos de jornada simple, con 10 años de antigüedad por jurisdicción y en pesos corrientes. Financiamiento Provincial y Nacional
- ✚ **EDUCACIÓN SECUNDARIA COMÚN:** componentes del Salario Bruto del Profesor 1 Hora Cátedra y del Director de primera categoría, ambos con 10 años de antigüedad por jurisdicción y en pesos corrientes. Financiamiento Provincial y Nacional
- ✚ **EDUCACIÓN INICIAL COMÚN:** componentes del Salario Bruto del Maestro de Sala o Sección, jornada simple, con 10 años de antigüedad por jurisdicción y en pesos corrientes. Financiamiento Provincial y Nacional
- ✚ **EDUCACIÓN SUPERIOR NO UNIVERSITARIA COMÚN:** componentes del Salario Bruto del Profesor 1 Hora Cátedra, con 10 años de antigüedad por jurisdicción y en pesos corrientes. Financiamiento Provincial y Nacional

4.1. Mejoras salariales provinciales para el período octubre – diciembre de 2010

Las medidas observadas en este período, se presentan resumidas en el siguiente cuadro:

Cuadro N° 5. Resumen de las modificaciones realizadas por las jurisdicciones

| JURISDICCIONES | Recomposición del Básico: Índice o Puntaje | Salario mínimo | Incorporación de adicionales | Modificación (M) y/o Eliminación (E) de adicionales | Carácter de los componentes | Montos por única vez |
|-------------------|--|----------------|------------------------------|---|-----------------------------|----------------------|
| Buenos Aires | X | | | M | | |
| Chaco | X | | | M - E | | |
| Chubut | | | | M | | X |
| Ciudad de Bs. As. | X | | X | M | | |
| Córdoba | | | X | M - E | | X |
| Formosa | | | | | | X |
| Jujuy | X | | | M | | X |
| La Pampa | | | | | | X |
| La Rioja | X | | | M | | |
| Misiones | | | | M | | X |
| Neuquén | X | | | | | |
| Río Negro | | | | M | | |
| Salta | | | X | | | |
| San Juan | | | | | | X |
| San Luis | X | X | | M | | X |
| Santa Cruz | | | | | | |
| Santa Fe | X | | X | M - E | | X |
| Sgo. del Estero | | | | | | X |
| Tucumán | | | | M | | |

Datos provisorios sujetos a revisión

Fuente: CGECSE / SsPE / SE / ME en base a información proporcionada por las provincias.

4.2. Componentes del Salario Bruto de Educación Primaria y Secundaria Común

A continuación se presentan en forma desagregada por jurisdicción, los componentes del Salario Bruto del Maestro de Grado y del Director de 1º categoría de Educación Primaria Común con 10 años de antigüedad, y del Profesor 1 hora cátedra y Director de 1º categoría de Educación Secundaria Común con 10 años de antigüedad, en pesos corrientes y con financiamiento provincial y nacional.

Asimismo, se acompaña un detalle de las notas aclaratorias consignadas como referencia:

- (1) **Salario Bruto:** es la suma de todos los componentes comunes y no comunes frecuentes (antigüedad, presentismo, etc.) que remuneran un cargo docente.
- (2) Los valores de la remuneración bruta no incluyen el adicional zona / ubicación, vinculado con la localización del establecimiento.
- (3) Los valores de la remuneración bruta incluyen el adicional zona / residencia como componente común al cargo.
- (4) Valores provisorios, sujetos a revisión.
- (5) Se considera el Director de Jornada Completa o Tiempo Completo
- (6) Incluye material didáctico mensualizado.

Fuente: Coordinación General de Estudio de Costos del Sistema Educativo / SsPE / SE / ME sobre la base de información proporcionada por las jurisdicciones.

PROVINCIA DE BUENOS AIRES

Por Decreto N° 1848/10, a partir de **noviembre** se fijó el incremento de \$20 en el sueldo básico del cargo testigo para el cálculo de los otros cargos –Preceptor- (2,1%) y la Bonificación R NB Acta Acuerdo Sep08 se redujo de a \$104.

Componentes del Salario Bruto (1)(2)(4)

Remuneración Bruta con 10 años de antigüedad – en pesos – diciembre 2010

Financiamiento Provincial y Nacional

Educación Primaria – Jornada Simple – Enseñanza Común

| | MAESTRO DE GRADO | Valores | Carácter | DIRECTOR DE 1° CATEGORÍA | Valores |
|--------------------------|--|-----------------|-----------------|--|-----------------|
| Componentes Provinciales | Sueldo Básico | 1.076,90 | R B | Sueldo Básico | 2.310,44 |
| | Suma R B Dctos 204/04 y 1515/04-444/07 | 4,00 | R B | Suma R B - Dctos 204/04-1515/04-444/07 | 4,00 |
| | Bonificación R B mar-09 | 100,00 | R B | Bonificación R B mar-09 | 100,00 |
| | Bonificación R NB | 205,59 | R NB | Bonificación R NB | 205,59 |
| | | | R NB | Adicional Jerárquico R NB | 100,00 |
| | Bonificación R B mar-08 | 100,00 | R B | Bonificación R B mar-08 | 100,00 |
| | Bonificación R NB Dcto 519/08 | 27,00 | R NB | Bonificación R NB Dcto 519/08 | 27,00 |
| | Bonificación NR NB dic-07 | 110,00 | NR NB | Bonificación NR NB dic-07 | 110,00 |
| | Bonificación R NB Acta Acuerdo sep-08 | 210,00 | R NB | Bonificación R NB Acta Acuerdo sep-08 | 210,00 |
| | Antigüedad | 538,45 | R | Antigüedad | 1.155,22 |
| | Antigüedad Suma R Dcto 204/04-1515/04-444/07 | 2,00 | R | Antigüedad-Suma R Dcto 204/04-1515/04-444/07 | 2,00 |
| | Antigüedad Bonificación mar-08 | 50,00 | R | Antigüedad Bonific. mar-08 | 50,00 |
| | Antigüedad Bonificación mar-09 | 50,00 | R | Antigüedad Bonific. mar-09 | 50,00 |
| | Garantía provincial \$1.900 (con FONID) | 0,00 | NR NB | | |
| | Total Salario Bruto Provincial | 2.473,94 | | Total Salario Bruto Provincial | 4.424,25 |
| Aportes Nacionales: | FONID Ley 25.053 y modificatorias | 165,00 | NR NB | FONID Ley 25.053 y modificatorias | 165,00 |
| | TOTAL | 2.638,94 | | TOTAL | 4.589,25 |

Educación Secundaria – Jornada Simple – Enseñanza Común

| | PROFESOR 1 HORA CÁTEDRA | Valores | Carácter | DIRECTOR DE 1° CATEGORÍA | Valores |
|--------------------------|--|----------------|-----------------|--|-----------------|
| Componentes Provinciales | Sueldo Básico | 65,27 | R B | Sueldo Básico | 2.349,60 |
| | Suma R B Dcto 204/04-1515/04-2397/05-444/07 | 0,27 | R B | Suma R B Dcto 204/04-1515/04-2397/05-444/07 | 4,00 |
| | Bonificación R B mar-09 | 6,67 | R B | Bonificación R B mar09 | 100,00 |
| | Bonificación R B mar-08 | 4,44 | R B | Bonificación R B mar08 | 100,00 |
| | Bonificación R NB Dcto 519/08 mar-08 | 1,20 | R NB | Bonificación R NB Dcto 519/08 mar-08 | 27,00 |
| | Bonificación NR NB dic-07 | 7,33 | NR NB | Bonificación NR NB dic-07 | 110,00 |
| | Bonificación R NB Acta Acuerdo sep-08 | 14,00 | R NB | Bonificación R NB Acta Acuerdo sep-08 | 210,00 |
| | Antigüedad | 32,63 | R | Antigüedad | 1.174,80 |
| | Antigüedad Suma R Dcto 204/04-1515/04-444/07 | 0,13 | R | Antigüedad-Suma R Dcto 204/04-1515/04-444/07 | 2,00 |
| | Antigüedad Bonificación R B mar-08 | 2,22 | R | Antigüedad Bonif R B mar-08 | 50,00 |
| | Antigüedad Bonificación R B mar-09 | 3,33 | R | Antigüedad Bonif R B mar-09 | 50,00 |
| | Total Salario Bruto Provincial | 137,50 | | Total Salario Bruto Provincial | 4.177,40 |
| Aportes Nacionales: | FONID Ley 25.053 y modificatorias | 11,00 | NR NB | FONID Ley 25.053 y modificatorias | 165,00 |
| | TOTAL | 148,50 | | TOTAL | 4.342,40 |

PROVINCIA DE BUENOS AIRES**Componentes del Salario Bruto (1)(2)(4)****Remuneración Bruta con 10 años de antigüedad – en pesos – diciembre 2010**
Financiamiento Provincial y Nacional**Educación Inicial – Jornada Simple – Enseñanza Común**

| | MAESTRO DE SALA O SECCIÓN | Valores | Carácter |
|-----------------------------|--|-----------------|----------|
| Componentes Provinciales | Sueldo Básico | 1.076,90 | R B |
| | Suma R B Dcto 204/04 y 1515/04-444/07 | 4,00 | R B |
| | Bonificación R B mar-09 | 100,00 | R B |
| | Bonificación R NB | 205,59 | R NB |
| | Bonificación R B mar-08 | 100,00 | R B |
| | Bonificación R NB Dcto 519/08 | 27,00 | R NB |
| | Bonificación NR NB dic-07 | 110,00 | NR NB |
| | Bonificación R NB Acta Acuerdo sep-08 | 210,00 | R NB |
| | Antigüedad | 538,45 | R |
| | Antigüedad Suma R Dcto 204/04-1515/04-444/07 | 2,00 | R |
| | Antigüedad Bonificación mar-08 | 50,00 | R |
| | Antigüedad Bonificación mar-09 | 50,00 | R |
| | Garantía provincial \$1.900 (con FONID) | 0,00 | NR NB |
| | Total Salario Bruto Provincial | 2.473,94 | |
| Aportes Nacionales: | FONID Ley 25.053 y modificatorias | 165,00 | NR NB |
| | TOTAL | 2.638,94 | |

Educación Superior No Universitaria – Enseñanza Común

| | PROFESOR 1 HORA CÁTEDRA | Valores | Carácter |
|-----------------------------|--|---------------|----------|
| Componentes Provinciales | Sueldo Básico | 81,26 | R B |
| | Suma R B Dcto 204/04-1515/04-2397/05-444/07 | 0,33 | R B |
| | Bonificación R B mar-09 | 8,33 | R B |
| | Bonificación R B mar-08 | 4,44 | R B |
| | Bonificación R NB Dcto 519/08 mar-08 | 1,20 | R NB |
| | Bonificación NR NB dic-07 | 4,89 | NR NB |
| | Bonificación R NB Acta Acuerdo sep-08 | 14,00 | R NB |
| | Antigüedad | 40,63 | R |
| | Antigüedad Suma R Dcto 204/04-1515/04-444/07 | 0,17 | R |
| | Antigüedad Bonificación RB mar-08 | 2,22 | R |
| | Antigüedad Bonificación RB mar-09 | 4,17 | R |
| | Total Salario Bruto Provincial | 161,64 | |
| Aportes Nacionales: | FONID Ley 25.053 y modificatorias | 13,75 | NR NB |
| | TOTAL | 175,39 | |

PROVINCIA DE CATAMARCA

Sin modificaciones desde agosto de 2010.

Componentes del Salario Bruto (1)(2)(4)**Remuneración Bruta con 10 años de antigüedad – en pesos – diciembre 2010****Financiamiento Provincial y Nacional****Educación Primaria – Jornada Simple – Enseñanza Común**

| | MAESTRO DE GRADO | Valores | Carácter | DIRECTOR DE 1° CATEGORÍA | Valores |
|--------------------------|---|-----------------|-----------------|---|-----------------|
| Componentes Provinciales | Sueldo Básico | 1.123,52 | R B SAC | Sueldo Básico | 1.967,71 |
| | Complemento Mensual | 147,00 | R NB SAC | Complemento Mensual | 147,00 |
| | Fondo a la docencia por tareas frente a alumnos | 67,50 | R NB SAC | Fondo a la docencia por tareas frente a alumnos | 67,50 |
| | Antigüedad | 561,76 | R SAC | Antigüedad | 983,86 |
| | Complemento por categoría, cargo u hora cátedra- Dcto. 679/08 | 66,00 | NR NB SAC | Complemento por categoría, cargo u hora cátedra- Dcto. 679/08 | 66,00 |
| | Adicional NR NB Gtía. Pcial. \$1.840 | 0,00 | NR NB SAC | Jerarquización | 87,57 |
| | Adicional No Remunerativo | 50,00 | NR NB SAC | | |
| | Asignación NR NB Dcto. 433/07 | 200,00 | NR NB SAC | Asignación NR NB Dcto 433/07 | 200,00 |
| | Asignación R NB - Dcto. 895/08 | 100,00 | R NB SAC | Asignación R NB - Dcto. 895/08 | 100,00 |
| | Complemento NR NB - Dctos.1.833/08 y 1.593/10 | 99,29 | NR NB | Complemento NR NB - Dctos.1.833/08 y 1.593/10 | 35,06 |
| | Total Salario Bruto Provincial | 2.415,08 | | Total Salario Bruto Provincial | 3.654,70 |
| Aportes Nacionales: | FONID Ley 25.053 y modificatorias | 165,00 | NR NB | FONID Ley 25.053 y modificatorias | 165,00 |
| | TOTAL | 2.580,08 | | TOTAL | 3.819,70 |

Educación Secundaria – Jornada Simple – Enseñanza Común

| | PROFESOR 1 HORA CÁTEDRA | Valores | Carácter | DIRECTOR DE 1° CATEGORÍA | Valores |
|--------------------------|---|----------------|-----------------|---|-----------------|
| Componentes Provinciales | Sueldo Básico | 75,11 | R B SAC | Sueldo Básico | 2.160,14 |
| | Complemento Mensual | 6,42 | R NB SAC | Complemento Mensual | 147,00 |
| | Fondo a la docencia por tareas frente a alumnos | 1,80 | R NB SAC | Fondo a la docencia por tareas frente a alumnos | 81,00 |
| | Antigüedad | 37,55 | R SAC | Antigüedad | 1.080,07 |
| | Adicional NR NB Gtía. Pcial. \$1.840 | 0,00 | NR NB SAC | Jerarquización | 96,13 |
| | Complemento por categoría, cargo u hora cátedra- Dcto. 679/08 | 3,00 | NR NB SAC | Complemento por categoría, cargo u hora cátedra- Dcto. 679/08 | 66,00 |
| | Asignación NR NB Dcto 433/07 | 13,33 | NR NB SAC | Asignación NR NB Dcto 433/07 | 200,00 |
| | Asignación R NB - Dcto. 895/08 | 6,67 | R NB SAC | Asignación R NB - Dcto. 895/08 | 100,00 |
| | Complemento NR NB - Dcto. 1833/08 y 1.593/10 | 6,63 | NR NB SAC | Complemento NR NB - Dcto. 1833/08 y 1.593/10 | 0,00 |
| | Total Salario Bruto Provincial | 150,51 | | Total Salario Bruto Provincial | 3.930,34 |
| Aportes Nacionales: | FONID Ley 25.053 y modificatorias | 11,00 | NR NB | FONID Ley 25.053 y modificatorias | 165,00 |
| | TOTAL | 161,51 | | TOTAL | 4.095,34 |

PROVINCIA DE CATAMARCA**Componentes del Salario Bruto (1)(2)(4)****Remuneración Bruta con 10 años de antigüedad – en pesos – diciembre 2010**
Financiamiento Provincial y Nacional**Educación Inicial – Jornada Simple – Enseñanza Común**

| | MAESTRO DE SALA O SECCIÓN | Valores | Carácter |
|-----------------------------|--|-----------------|-----------------|
| Componentes Provinciales | Sueldo Básico | 1.148,35 | R B SAC |
| | Complemento Mensual | 147,00 | R NB SAC |
| | Fondo a la docencia por tareas frente a alumnos | 67,50 | R NB SAC |
| | Antigüedad | 574,18 | R SAC |
| | Complemento por categoría, cargo u hora cátedra- Dcto. 679/08 | 66,00 | NR NB SAC |
| | Asignación NR NB Dcto. 433/07 | 200,00 | NR NB SAC |
| | Asignación R NB - Dcto. 895/08 | 100,00 | R NB SAC |
| | Complemento NR NB - Dctos. 1.833/08 y 1.593/10 | 126,00 | NR NB |
| | Adicional NR NB Gtía. Pcial. \$1.840 | 0,00 | NR NB SAC |
| | Total Salario Bruto Provincial | 2.429,03 | |
| Aportes Nacionales: | FONID Ley 25.053 y modificatorias | 165,00 | NR NB |
| | TOTAL | 2.594,03 | |

Educación Superior No Universitaria – Enseñanza Común

| | PROFESOR 1 HORA CÁTEDRA | Valores | Carácter |
|-----------------------------|--|----------------|-----------------|
| Componentes Provinciales | Sueldo Básico | 93,73 | R B SAC |
| | Complemento Mensual | 7,37 | R NB SAC |
| | Antigüedad | 46,87 | R SAC |
| | Fondo a la docencia por tareas frente a alumnos | 1,80 | R NB SAC |
| | Complemento por categoría, cargo u hora cátedra- Dcto. 679/08 | 3,26 | NR NB SAC |
| | Asignación NR NB Dcto 433/07 | 16,67 | NR NB SAC |
| | Asignación R NB - Dcto. 895/08 | 8,33 | R NB SAC |
| | Complemento NR NB - Dcto. 1833/08 y 1.593/10 | 0,00 | NR NB SAC |
| | Adicional NR NB Gtía. Pcial. \$1.840 | 3,56 | NR NB SAC |
| | Total Salario Bruto Provincial | 181,58 | |
| Aportes Nacionales: | FONID Ley 25.053 y modificatorias | 13,75 | NR NB |
| | TOTAL | 195,33 | |

PROVINCIA DEL CHACO

En **octubre** la provincia estableció el incremento del valor del índice en un 2,4% y se detrajo del Fondo Estímulo R NB, quedando este último en \$250.

En **noviembre** fijó el aumento del valor del índice en un 3,9%.

Desde **diciembre** se eliminó la Asignación Gobierno Nacional Provincializada NR NB de \$159,72.

Componentes del Salario Bruto (1)(2)(4)

Remuneración Bruta con 10 años de antigüedad – en pesos – diciembre 2010

Financiamiento Provincial y Nacional

Educación Primaria – Jornada Simple – Enseñanza Común

| | MAESTRO DE GRADO | Valores | Carácter | DIRECTOR DE 1° CATEGORÍA | Valores |
|------------------------------------|---|-----------------|-----------------|---|-----------------|
| Componentes Provinciales (3) | Sueldo Básico | 1.341,95 | R B SAC | Sueldo Básico | 1.958,16 |
| | Estado Docente | 292,64 | R NB SAC | Estado Docente | 292,64 |
| | Residencia (zona) mínima | 167,22 | R NB SAC | Residencia (zona) mínima | 167,22 |
| | Antigüedad | 670,98 | R SAC | Antigüedad | 979,08 |
| | Fondo Estímulo a la Calidad Educativa | 250,00 | R NB SAC | Fondo Estímulo a la Calidad Educativa | 250,00 |
| | Asignación Docente - Garantía Salarial 2010 | 0,00 | NR NB | | |
| | Total Salario Bruto Provincial (*) | 2.722,78 | | Total Salario Bruto Provincial (*) | 3.647,10 |
| Aportes Nacionales: | FONID Ley 25.053 y modificatorias | 165,00 | NR NB | FONID Ley 25.053 y modificatorias | 165,00 |
| | Compensación Salarial Art. 9° -Ley de Financ. Educativo N° 26.075 | 295,00 | NR NB | Compensación Salarial Art. 9° -Ley de Financ. Educativo N° 26.075 | 295,00 |
| | TOTAL | 3.182,78 | | TOTAL | 4.107,10 |

Educación Secundaria – Jornada Simple – Enseñanza Común

| | PROFESOR 1 HORA CÁTEDRA | Valores | Carácter | DIRECTOR DE 1° CATEGORÍA | Valores |
|------------------------------------|---|----------------|-----------------|---|-----------------|
| Componentes Provinciales (3) | Sueldo Básico | 74,41 | R B SAC | Sueldo Básico | 2.461,50 |
| | Estado Docente | 19,51 | R NB SAC | Estado Docente | 292,64 |
| | Residencia (zona) mínima | 11,15 | R NB SAC | Residencia (zona) mínima | 167,22 |
| | Antigüedad | 37,21 | R SAC | Antigüedad | 1.230,75 |
| | Fondo Estímulo a la Calidad Educativa | 16,67 | R NB SAC | Fondo Estímulo a la Calidad Educativa | 250,00 |
| | Asignación Docente - Garantía Salarial 2010 | 0,00 | NR NB | | |
| | Total Salario Bruto Provincial (*) | 158,94 | | Total Salario Bruto Provincial (*) | 4.402,10 |
| Aportes Nacionales: | FONID Ley 25.053 y modificatorias | 11,00 | NR NB | FONID Ley 25.053 y modificatorias | 165,00 |
| | Compensación Salarial Art. 9° -Ley de Financ. Educativo N° 26.075 | 19,67 | NR NB | Compensación Salarial Art. 9° -Ley de Financ. Educativo N° 26.075 | 295,00 |
| | TOTAL | 189,61 | | TOTAL | 4.862,10 |

PROVINCIA DEL CHACO**Componentes del Salario Bruto (1)(2)(4)****Remuneración Bruta con 10 años de antigüedad – en pesos – diciembre 2010
Financiamiento Provincial y Nacional****Educación Inicial – Jornada Simple – Enseñanza Común**

| | MAESTRO DE SALA O SECCIÓN | Valores | Carácter |
|------------------------------------|--|-----------------|-----------------|
| Componentes Provinciales (3) | Sueldo Básico | 1.341,95 | R B SAC |
| | Estado Docente | 292,64 | R NB SAC |
| | Residencia (zona) mínima | 167,22 | R NB SAC |
| | Antigüedad | 670,98 | R SAC |
| | Tarea y Función Diferencial Inicial | 125,42 | R NB SAC |
| | Fondo Estímulo a la Calidad Educativa | 250,00 | R NB SAC |
| | Asignación Docente - Garantía Salarial 2010 | 0,00 | NR NB |
| | Total Salario Bruto Provincial (*) | 2.848,20 | |
| Aportes Nacionales: | FONID Ley 25.053 y modificatorias | 165,00 | NR NB |
| | Compensación Salarial Art. 9º -Ley de Financ. Educativo Nº 26.075 | 295,00 | NR NB |
| | TOTAL | 3.308,20 | |

Educación Superior No Universitaria – Enseñanza Común

| | PROFESOR 1 HORA CÁTEDRA | Valores | Carácter |
|------------------------------------|--|----------------|-----------------|
| Componentes Provinciales (3) | Sueldo Básico | 93,64 | R B SAC |
| | Estado Docente | 24,39 | R NB SAC |
| | Residencia (zona) mínima | 13,94 | R NB SAC |
| | Antigüedad | 46,82 | R SAC |
| | Fondo Estímulo a la Calidad Educativa | 20,83 | R NB SAC |
| | Asignación Docente - Garantía Salarial mar-10 | 0,00 | NR NB |
| | Total Salario Bruto Provincial (*) | 199,62 | |
| Aportes Nacionales: | FONID Ley 25.053 y modificatorias | 13,75 | NR NB |
| | Compensación Salarial Art. 9º -Ley de Financ. Educativo Nº 26.075 | 24,58 | NR NB |
| | TOTAL | 237,95 | |

PROVINCIA DEL CHUBUT

En **diciembre** se abonó por única vez una suma extraordinaria NR NB de \$1.000 por persona y proporcional para las horas cátedra.

Componentes del Salario Bruto (1)(2)(4)

Remuneración Bruta con 10 años de antigüedad – en pesos – diciembre 2010 **Financiamiento Provincial y Nacional**

Educación Primaria – Jornada Simple – Enseñanza Común

| | MAESTRO DE GRADO | Valores | Carácter | DIRECTOR DE 1° CATEG JORNADA COMPLETA | Valores |
|-------------------------------------|---|-----------------|-----------------|--|-----------------|
| Componentes Provinciales (3) (5) | Sueldo Básico | 1.587,50 | R B SAC | Sueldo Básico | 3.413,13 |
| | Presentismo | 89,82 | R NB SAC | Presentismo | 89,82 |
| | Antigüedad | 793,75 | R SAC | Antigüedad | 1.706,56 |
| | Presentismo Ley 5421 Art. 3 | 125,00 | R NB | Presentismo Ley 5421 Art. 3 | 125,00 |
| | Adicional NR NB Ley 5719/08 (Zona) | 350,00 | NR NB | Adicional NR NB - Ley 5719/08 (Zona) | 350,00 |
| | Salario mínimo \$2.000 (c/FONID) - Ley N° 417 | 0,00 | R NB | | |
| | Suma Extraordinaria por única vez dic/10 | 1.000,00 | NR NB | Suma Extraordinaria por única vez dic/10 | 1.000,00 |
| | Total Salario Bruto Provincial | 3.946,07 | | Total Salario Bruto Provincial | 6.684,51 |
| Aportes Nacionales: | FONID Ley 25.053 y modificatorias | 165,00 | NR NB | FONID Ley 25.053 y modificatorias | 165,00 |
| | TOTAL | 4.111,07 | | TOTAL | 6.849,51 |

Educación Secundaria – Jornada Simple – Enseñanza Común

| | PROFESOR 1 HORA CÁTEDRA | Valores | Carácter | DIRECTOR DE 1° CATEGORÍA | Valores |
|---------------------------------|---|----------------|-----------------|--|-----------------|
| Componentes Provinciales (3) | Sueldo Básico | 79,38 | R B SAC | Sueldo Básico | 3.413,13 |
| | Presentismo | 3,35 | R NB SAC | Presentismo | 89,82 |
| | Antigüedad | 39,69 | R SAC | Antigüedad | 1.706,56 |
| | Presentismo Ley 5421 Art. 3 | 4,66 | R NB | Presentismo Ley 5421 Art. 3 | 125,00 |
| | Adicional NR NB Ley 5770/08- Zona | 17,50 | NR NB | Adicional NR NB - Ley 5770/08- Zona | 350,00 |
| | Salario mínimo \$2.000 (c/FONID) - Ley N° 417 | 0,00 | R NB | | |
| | Suma Extraordinaria por única vez dic/10 | 50,00 | NR NB | Suma Extraordinaria por única vez dic/10 | 1.000,00 |
| | Total Salario Bruto Provincial | 194,57 | | Total Salario Bruto Provincial | 6.684,51 |
| Aportes Nacionales: | FONID Ley 25.053 y modificatorias | 8,25 | NR NB | FONID Ley 25.053 y modificatorias | 165,00 |
| | TOTAL | 202,82 | | TOTAL | 6.849,51 |

PROVINCIA DEL CHUBUT

Componentes del Salario Bruto (1)(2)(4)

Remuneración Bruta con 10 años de antigüedad – en pesos – diciembre 2010 **Financiamiento Provincial y Nacional**

Educación Inicial – Jornada Simple – Enseñanza Común

| | MAESTRO DE SALA O SECCIÓN | Valores | Carácter |
|--|---|-----------------|-----------------|
| Componentes Provinciales (3) (5) | Sueldo Básico | 1.587,50 | R B SAC |
| | Presentismo | 89,82 | R NB SAC |
| | Antigüedad | 793,75 | R SAC |
| | Presentismo Ley 5421 | 125,00 | R NB |
| | Adicional NR NB Ley 5719/08 (Zona) | 350,00 | NR NB |
| | Salario mínimo \$2.000 (c/FONID) - Ley N° 417 | 0,00 | R NB |
| | Suma Extraordinaria por única vez dic/10 | 1.000,00 | NR NB |
| | Total Salario Bruto Provincial | 3.946,07 | |
| Aportes Nacionales: | FONID Ley 25.053 y modificatorias | 165,00 | NR NB |
| | TOTAL | 4.111,07 | |

Educación Superior No Universitaria – Enseñanza Común

| | PROFESOR 1 HORA CÁTEDRA | Valores | Carácter |
|------------------------------------|---|----------------|-----------------|
| Componentes Provinciales (3) | Sueldo Básico | 93,35 | R B SAC |
| | Presentismo | 3,35 | R NB SAC |
| | Antigüedad | 46,67 | R SAC |
| | Presentismo Ley 5421 | 4,66 | R NB |
| | Adicional NR NB Ley 5770/08- Zona | 15,88 | NR NB |
| | Salario mínimo \$2.000 (c/FONID) - Ley N° 417 | 0,00 | R NB |
| | Suma Extraordinaria por única vez dic/10 | 58,82 | NR NB |
| | Total Salario Bruto Provincial | 222,73 | |
| Aportes Nacionales: | FONID Ley 25.053 y modificatorias | 9,71 | NR NB |
| | TOTAL | 232,44 | |

CIUDAD DE BUENOS AIRES

El Acta Paritaria suscripta el 07 de octubre de 2010, fijó las pautas para el último trimestre del año:

a) en **octubre** el 7,3% de aumento en el valor del índice y el componente Estímulo R B Dcto. 483/05 y otros en \$465 para JS –para octubre, noviembre y diciembre-; b) en **noviembre** el incremento del 1,9% en el valor del índice; y en **diciembre** el aumento del 1,0% en el valor del índice y otorgó una "Recomposición Salarial para el Personal Jerárquico R B" (Supervisores, Directivos, etc.) de las escuelas.

Componentes del Salario Bruto (1)(2)(4)

Remuneración Bruta con 10 años de antigüedad – en pesos – diciembre 2010
Financiamiento Provincial y Nacional

Educación Primaria – Jornada Simple – Enseñanza Común

| | MAESTRO DE GRADO | Valores | Carácter | DIRECTOR DE 1º CATEG JORNADA COMPLETA | Valores |
|-------------------------------------|--|-----------------|-----------------|--|-----------------|
| Componentes Provinciales (5) (6) | <i>Sueldo Básico</i> | 849,53 | R B | <i>Sueldo Básico</i> | 2.286,84 |
| | <i>Adic. Sueldo Básico. Dctos.1567/04, 203/05 y 483/05</i> | 210,97 | R B | <i>Adic..Sueldo Básico. Dctos.1567/04, 203/05 y 483/05</i> | 450,15 |
| | Adicional Salarial | 106,05 | R NB | Adicional Salarial | 273,70 |
| | Antigüedad | 915,30 | R | Antigüedad | 2.330,98 |
| | Estímulo R B Dctos 483/05-618/07 | 465,00 | R B | Estímulo R B Dctos 483/05-618/07 | 930,00 |
| | Material Didáctico Dcto 547/05 y Dcto 1294/07 (mensualizado) | 25,00 | NR NB | Material Didáctico Dcto 547/05 y Dcto 1294/07 (mensualizado) | 25,00 |
| | Garantía Mínimo Mensual Dcto 618/07 y modif. \$1.900 c/FONID | 0,00 | R NB | Recomposición Salarial Personal Jerárquico | 217,97 |
| | Total Salario Bruto Provincial | 2.571,85 | | Total Salario Bruto Provincial | 6.514,63 |
| Aportes Nacionales: | FONID Ley 25.053 y modificatorias | 165,00 | NR NB | FONID Ley 25.053 y modificatorias | 330,00 |
| | TOTAL | 2.736,85 | | TOTAL | 6.844,63 |

Educación Secundaria – Jornada Simple – Enseñanza Común

| | PROFESOR 1 HORA CÁTEDRA | Valores | Carácter | DIRECTOR DE 1º CATEGORÍA | Valores |
|---------------------------------|--|----------------|-----------------|--|-----------------|
| Componentes Provinciales (6) | <i>Sueldo Básico</i> | 53,02 | R B | <i>Sueldo Básico</i> | 2.369,20 |
| | <i>Adic. Sueldo Básico Dctos.1567/04, 203/05 y 483/05</i> | 9,03 | R B | <i>Adic Sueldo Básico Dctos 1567/04, 203/05 y 483/05</i> | 367,79 |
| | Adicional Salarial | 6,21 | R NB | Adicional Salarial | 273,70 |
| | Antigüedad | 53,64 | R | Antigüedad | 2.334,08 |
| | Estímulo R B Dctos 483/05-618/07 | 27,35 | R B | Estímulo R B Dctos 483/05-618/07 | 930,00 |
| | Material Didáctico Dcto 547/05 y Dcto 1294/07 (mensualizado) | 25,00 | NR NB | Material Didáctico Dcto 547/05 y Dcto 1294/07 (mensualizado) | 25,00 |
| | Garantía Mínimo Mensual Dcto 618/07 y modif. \$1.900 c/FONID | 4,36 | R NB | Recomposición Salarial Personal Jerárquico | 223,15 |
| | Total Salario Bruto Provincial | 178,61 | | Total Salario Bruto Provincial | 6.522,92 |
| Aportes Nacionales: | FONID Ley 25.053 y modificatorias | 11,00 | NR NB | FONID Ley 25.053 y modificatorias | 165,00 |
| | TOTAL | 189,61 | | TOTAL | 6.687,92 |

CIUDAD DE BUENOS AIRES**Componentes del Salario Bruto (1)(2)(4)****Remuneración Bruta con 10 años de antigüedad – en pesos – diciembre 2010**
Financiamiento Provincial y Nacional**Educación Inicial – Jornada Simple – Enseñanza Común**

| | MAESTRO DE SALA O SECCIÓN | Valores | Carácter |
|--|--|-----------------|-----------------|
| Componentes Provinciales (5) (6) | <i>Sueldo Básico</i> | 849,53 | R B |
| | <i>Adic. Sueldo Básico. Dctos. 1567/04, 203/05 y 483/05</i> | 210,97 | R B |
| | Adicional Salarial | 106,05 | R NB |
| | Antigüedad | 915,30 | R |
| | Estímulo R B Dctos 483/05-618/07 | 465,00 | R B |
| | Material Didáctico Dcto 547/05 y Dcto 1294/07 (mensualizado) | 25,00 | NR NB |
| | Garantía Mínimo Mensual Dcto 618/07 y modific. \$1.900 c/FONID | 0,00 | R NB |
| | Total Salario Bruto Provincial | 2.571,85 | |
| Aportes Nacionales: | FONID Ley 25.053 y modificatorias | 165,00 | NR NB |
| TOTAL | | 2.736,85 | |

Educación Superior No Universitaria – Enseñanza Común

| | PROFESOR 1 HORA CÁTEDRA | Valores | Carácter |
|------------------------------------|--|----------------|-----------------|
| Componentes Provinciales (6) | <i>Sueldo Básico</i> | 66,28 | R B |
| | <i>Adic. Sueldo Básico Dctos. 1567/04, 203/05 y 483/05</i> | 7,05 | R B |
| | Adicional Salarial | 7,33 | R NB |
| | Antigüedad | 60,41 | R |
| | Estímulo R B Dctos 483/05-618/07 | 27,35 | R B |
| | Material Didáctico Dcto 547/05 y Dcto 1294/07 (mensualizado) | 25,00 | NR NB |
| | Garantía Mínimo Mensual Dcto 618/07 y modific. \$1.900 c/FONID | 0,00 | R NB |
| | Total Salario Bruto Provincial | 193,43 | |
| Aportes Nacionales: | FONID Ley 25.053 y modificatorias | 13,75 | NR NB |
| TOTAL | | 207,18 | |

PROVINCIA DE CÓRDOBA

En **octubre** por Decreto 1520/10 se implementa la 2da etapa de conversión de sumas NR: a) se reduce el Adicional NR NB Dcto. 48/05 (02/05) un 16,8%, b) se crea un Adicional R NB y c) se elimina el Adicional NR NB de junio/04.

Además el decreto mencionado redujo la alícuota de las contribuciones patronales a la Administración Provincial del Seguro de Salud APROSS a 4%.

En **diciembre** se abonó por única vez un Bono Extraordinario NR NB de \$400 por persona.

Componentes del Salario Bruto (1)(2)(4)

Remuneración Bruta con 10 años de antigüedad – en pesos – diciembre 2010 **Financiamiento Provincial y Nacional**

Educación Primaria – Jornada Simple – Enseñanza Común

| | MAESTRO DE GRADO | Valores | Carácter | DIRECTOR DE 1º CATEGORÍA | Valores |
|------------------------------------|--|-----------------|-----------------|--|-----------------|
| Componentes Provinciales (6) | Sueldo Básico | 1.124,64 | R B SAC | <i>Sueldo Básico</i> | 191,84 |
| | | | R B SAC | <i>Dedic. Funcional</i> | 1.757,36 |
| | Adic. R NB Dcto. Acuerdo ago/05 | 300,00 | R NB SAC | Adic. R NB Dcto. Acuerdo ago/05 | 320,00 |
| | Estado Docente | 393,62 | R NB SAC | Estado Docente | 393,62 |
| | Antigüedad | 562,32 | R SAC | Antigüedad | 974,60 |
| | Complemento por Capacitación | 185,00 | R NB SAC | Complemento por Capacitación | 185,00 |
| | Promoción a la Calidad Educativa | 420,00 | R NB SAC | Promoción a la Calidad Educativa | 420,00 |
| | Adicional NR NB Dcto. 48/05 (02/05) | 83,20 | NR NB SAC | Adicional NR NB Dcto. 48/05 (02/05) | 83,20 |
| | Compl. NR por Mat. Didáct. (mensualizado) | 107,27 | NR NB NSAC | Compl. NR por Mat. Didáct. (mensualizado) | 0,00 |
| | Complemento Inicial | 0,00 | R NB | Complemento Inicial | 0,00 |
| | Adicional Remunerativo Docente | 129,04 | R NB | Adicional Remunerativo Docente | 129,04 |
| | Adicional Remunerativo Docente | 21,68 | R NB | Adicional Remunerativo Docente | 21,68 |
| | Bono Extraordinario por única vez dic/2010 | 400,00 | NR NB | Bono Extraordinario por única vez dic/2010 | 400,00 |
| | Total Salario Bruto Provincial | 3.726,77 | | Total Salario Bruto Provincial | 4.876,34 |
| Aportes Nacionales: | FONID Ley 25.053 y modificatorias | 165,00 | NR NB | FONID Ley 25.053 y modificatorias | 165,00 |
| | TOTAL | 3.891,77 | | TOTAL | 5.041,34 |

Educación Secundaria – Jornada Simple – Enseñanza Común

| | PROFESOR 1 HORA CÁTEDRA | Valores | Carácter | DIRECTOR DE 1º CATEGORÍA | Valores |
|------------------------------------|--|----------------|-----------------|--|-----------------|
| Componentes Provinciales (6) | Sueldo Básico | 69,52 | R B SAC | <i>Sueldo Básico</i> | 86,24 |
| | | | R B SAC | <i>Dedicación Funcional</i> | 2.363,68 |
| | Adic. R NB Dcto. Acuerdo ago/05 | 19,00 | R NB SAC | Adic. R NB Dcto. Acuerdo ago/05 | 320,00 |
| | Estado Docente | 26,24 | R NB SAC | Estado Docente | 393,62 |
| | Antigüedad | 34,76 | R SAC | Antigüedad | 1.224,96 |
| | Promoción a la Calidad Educativa | 10,01 | R NB SAC | Promoción a la Calidad Educativa | 420,00 |
| | Adicional NR NB Dcto. 48/05 (02/05) | 2,77 | NR NB SAC | Adicional NR NB Dcto. 48/05(02/05) | 83,20 |
| | Compl. NR por Material Didáctico Mensual | 2,50 | NR NB SAC | | |
| | Complemento Inicial | 0,00 | R NB | Complemento Inicial | 0,00 |
| | Adicional Remunerativo Docente | 5,17 | R NB | Adicional Remunerativo Docente | 129,04 |
| | Adicional Remunerativo Docente | 0,72 | R NB | Adicional Remunerativo Docente | 21,68 |
| | Bono Extraordinario por única vez dic/2010 | 400,00 | NR NB | Bono Extraordinario por única vez dic/2010 | 400,00 |
| | Total Salario Bruto Provincial | 570,69 | | Total Salario Bruto Provincial | 5.442,42 |
| Aportes Nacionales: | FONID Ley 25.053 y modificatorias | 11,00 | NR NB | FONID Ley 25.053 y modificatorias | 165,00 |
| | TOTAL | 581,69 | | TOTAL | 5.607,42 |

PROVINCIA DE CÓRDOBA

Componentes del Salario Bruto (1)(2)(4)

Remuneración Bruta con 10 años de antigüedad – en pesos – diciembre 2010 **Financiamiento Provincial y Nacional**

Educación Inicial – Jornada Simple – Enseñanza Común

| | MAESTRO DE SALA O SECCIÓN | Valores | Carácter |
|------------------------------------|--|-----------------|-----------------|
| Componentes Provinciales (6) | Sueldo Básico | 1.124,64 | R B SAC |
| | Adic. R NB Dcto. Acuerdo ago/05 | 300,00 | R NB SAC |
| | Estado Docente | 393,62 | R NB SAC |
| | Antigüedad | 562,32 | R SAC |
| | Suplemento por Capacitación | 185,00 | R NB SAC |
| | Promoción a la Calidad Educativa | 420,00 | R NB SAC |
| | Adicional NR NB Dcto. 48/05(02/05) | 83,20 | NR NB SAC |
| | Compl. NR por Mat. Didáct. (mensualizado) | 107,27 | NR NB NSAC |
| | Complemento Inicial | 0,00 | R NB |
| | Adicional Remunerativo Docente | 129,04 | R NB |
| | Adicional Remunerativo Docente | 21,68 | R NB |
| | Bono Extraordinario por única vez dic/2010 | 400,00 | NR NB |
| | Total Salario Bruto Provincial | 3.726,77 | |
| Aportes Nacionales: | FONID Ley 25.053 y modificatorias | 165,00 | NR NB |
| | TOTAL | 3.891,77 | |

Educación Superior No Universitaria – Enseñanza Común

| | PROFESOR 1 HORA CÁTEDRA | Valores | Carácter |
|------------------------------------|--|----------------|-----------------|
| Componentes Provinciales (6) | Sueldo Básico | 87,12 | R B SAC |
| | Adic. R NB Dcto. Acuerdo ago/05 | 19,00 | R NB SAC |
| | Estado Docente | 26,24 | R NB SAC |
| | Antigüedad | 43,56 | R SAC |
| | Promoción a la Calidad Educativa | 10,01 | R NB SAC |
| | Adicional NR NB Dcto. 48/05 (02/05) | 2,77 | NR NB SAC |
| | Compl. NR por Material Didáctico Mensual | 2,50 | NR NB SAC |
| | Complemento Inicial | 0,00 | R NB |
| | Adicional Remunerativo Docente | 5,17 | R NB |
| | Adicional Remunerativo Docente | 0,72 | R NB |
| | Bono Extraordinario por única vez dic/2010 | 400,00 | NR NB |
| | Total Salario Bruto Provincial | 597,09 | |
| Aportes Nacionales: | FONID Ley 25.053 y modificatorias | 13,75 | NR NB |
| | TOTAL | 610,84 | |

PROVINCIA DE CORRIENTES

Sin modificaciones desde setiembre de 2010.

Componentes del Salario Bruto (1)(2)(4)**Remuneración Bruta con 10 años de antigüedad – en pesos – diciembre 2010**
Financiamiento Provincial y Nacional**Educación Primaria – Jornada Simple – Enseñanza Común**

| | MAESTRO DE GRADO | Valores | Carácter | DIRECTOR DE 1º CATEGORÍA | Valores |
|------------------------------------|---|-----------------|-----------------|---|-----------------|
| Componentes Provinciales (3) | Sueldo Básico | 950,00 | R B SAC | Sueldo Básico | 1.662,71 |
| | Material didáctico | 95,00 | R NB SAC | Material didáctico | 166,27 |
| | Zona | 190,00 | R NB SAC | Zona | 332,54 |
| | Antigüedad | 475,00 | R SAC | Antigüedad | 831,36 |
| | | | R NB SAC | Bonificación Directivos | 498,81 |
| | Adicional Docente Provincial | 250,00 | NR NB NSAC | Adicional Docente Provincial | 250,00 |
| | Mínimo Garantizado Docente | 0,00 | NR NB | | |
| | Total Salario Bruto Provincial | 1.960,00 | | Total Salario Bruto Provincial | 3.741,70 |
| Aportes Nacionales: | FONID Ley 25.053 y modificatorias | 165,00 | NR NB | FONID Ley 25.053 y modificatorias | 165,00 |
| | Compensación Salarial Art. 9º -Ley de Financ. Educativo N° 26.075 | 295,00 | NR NB | Compensación Salarial Art. 9º -Ley de Financ. Educativo N° 26.075 | 295,00 |
| | TOTAL | 2.420,00 | | TOTAL | 4.201,70 |

Educación Secundaria – Jornada Simple – Enseñanza Común

| | PROFESOR 1 HORA CÁTEDRA | Valores | Carácter | DIRECTOR DE 1º CATEGORÍA | Valores |
|------------------------------------|---|----------------|-----------------|---|-----------------|
| Componentes Provinciales (3) | Sueldo Básico | 61,90 | R B SAC | Sueldo Básico | 1.900,00 |
| | Material didáctico | 6,19 | R NB SAC | Material didáctico | 190,00 |
| | Zona | 12,38 | R NB SAC | Zona | 380,00 |
| | Antigüedad | 30,95 | R SAC | Antigüedad | 950,00 |
| | | | R NB SAC | Bonificación Directivos | 570,00 |
| | Adicional Docente Provincial | 16,67 | NR NB NSAC | Adicional Docente Provincial | 250,00 |
| | Mínimo Garantizado Docente | 0,00 | NR NB | | |
| | Total Salario Bruto Provincial | 128,09 | | Total Salario Bruto Provincial | 4.240,00 |
| Aportes Nacionales: | FONID Ley 25.053 y modificatorias | 11,00 | NR NB | FONID Ley 25.053 y modificatorias | 165,00 |
| | Compensación Salarial Art. 9º -Ley de Financ. Educativo N° 26.075 | 19,67 | NR NB | Compensación Salarial Art. 9º -Ley de Financ. Educativo N° 26.075 | 295,00 |
| | TOTAL | 158,76 | | TOTAL | 4.700,00 |

PROVINCIA DE CORRIENTES

Componentes del Salario Bruto (1)(2)(4)

Remuneración Bruta con 10 años de antigüedad – en pesos – diciembre 2010 **Financiamiento Provincial y Nacional**

Educación Inicial – Jornada Simple – Enseñanza Común

| | MAESTRO DE SALA O SECCIÓN | Valores | Carácter |
|------------------------------------|--|-----------------|-----------------|
| Componentes Provinciales (3) | Sueldo Básico | 950,00 | R B SAC |
| | Material didáctico | 95,00 | R NB SAC |
| | Zona | 190,00 | R NB SAC |
| | Antigüedad | 475,00 | R SAC |
| | Tarea Diferencial | 19,00 | R NB SAC |
| | Adicional Docente Provincial | 250,00 | NR NB NSAC |
| | Mínimo Garantizado Docente | 0,00 | NR NB |
| | Total Salario Bruto Provincial | 1.979,00 | |
| Aportes Nacionales: | FONID Ley 25.053 y modificatorias | 165,00 | NR NB |
| | Compensación Salarial Art. 9º -Ley de Financ. Educativo N° 26.075 | 295,00 | NR NB |
| | TOTAL | 2.439,00 | |

Educación Superior No Universitaria – Enseñanza Común

| | PROFESOR 1 HORA CÁTEDRA | Valores | Carácter |
|------------------------------------|--|----------------|-----------------|
| Componentes Provinciales (3) | Sueldo Básico | 82,53 | R B SAC |
| | Material didáctico | 8,25 | R NB SAC |
| | Zona | 16,51 | R NB SAC |
| | Antigüedad | 41,27 | R SAC |
| | Adicional Docente Provincial | 20,83 | NR NB NSAC |
| | Mínimo Garantizado Docente | 0,00 | NR NB |
| | Total Salario Bruto Provincial | 169,39 | |
| | FONID Ley 25.053 y modificatorias | 13,75 | NR NB |
| Aportes Nacionales: | Compensación Salarial Art. 9º -Ley de Financ. Educativo N° 26.075 | 24,58 | NR NB |
| | TOTAL | 207,73 | |

PROVINCIA DE ENTRE RÍOS

Sin modificación desde setiembre de 2010.

Componentes del Salario Bruto (1)(2)(4)**Remuneración Bruta con 10 años de antigüedad – en pesos – diciembre 2010****Financiamiento Provincial y Nacional****Educación Primaria – Jornada Simple – Enseñanza Común**

| | MAESTRO DE GRADO | Valores | Carácter | DIRECTOR DE 1° CATEGORÍA | Valores |
|--------------------------|--|-----------------|-----------------|--|-----------------|
| Componentes Provinciales | <i>Sueldo Básico</i> | 955,66 | R B SAC | <i>Sueldo Básico</i> | 1.911,32 |
| | <i>Adicional por puntos</i> | 167,31 | R B SAC | <i>Adicional por puntos</i> | 42,32 |
| | Plus Productividad Docente | 117,91 | R NB NSAC | Plus Productividad Docente | 205,13 |
| | Antigüedad | 561,49 | R SAC | Antigüedad | 976,82 |
| | Adicional R NB- Dcto 5863/05, 903/06, 7607/07, 1266/08, 962/09, 626/10 | 575,00 | R NB | Adicional R NB- Dcto 5863/05, 903/06, 7607/07, 1266/08, 962/09, 626/10 | 248,00 |
| | Adicional R NB Decreto 5863/05 | 40,25 | R NB | Adicional R NB Decreto 5863/05 | 17,36 |
| | Gtía. Mínimo Bolsillo Pcial (1.840 c/ Fondos Nacionales) | 0,00 | NR NB | | |
| | Total Salario Bruto Provincial (*) | 2.417,62 | | Total Salario Bruto Provincial (*) | 3.400,95 |
| Aportes Nacionales: | FONID Ley 25.053 y modificatorias | 165,00 | NR NB | FONID Ley 25.053 y modificatorias | 165,00 |
| | Compensación Salarial Art. 9° -Ley de Financ. Educativo N° 26.075 | 100,00 | NR NB | Compensación Salarial Art. 9° -Ley de Financ. Educativo N° 26.075 | 100,00 |
| TOTAL | | 2.682,62 | | TOTAL | 3.665,95 |

Educación Secundaria – Jornada Simple – Enseñanza Común

| | PROFESOR 1 HORA CÁTEDRA | Valores | Carácter | DIRECTOR DE 1° CATEGORÍA | Valores |
|--------------------------|--|----------------|-----------------|--|-----------------|
| Componentes Provinciales | Sueldo Básico | 63,71 | R B SAC | <i>Sueldo Básico</i> | 1.968,40 |
| | | | R B | <i>Adicional por puntos</i> | 35,43 |
| | Plus Productividad Docente | 6,69 | R NB NSAC | Plus Productividad Docente | 210,40 |
| | Antigüedad | 31,85 | R SAC | Antigüedad | 1.001,92 |
| | Adicional R NB- Dcto 5863/05, 903/06, 7607/07, 1266/08, 962/09, 626/10 | 11,67 | R NB | Adicional R NB- Dcto 5863/05, 903/06, 7607/07, 1266/08, 962/09, 626/10 | 224,00 |
| | Adicional R NB Decreto 5863/05 | 0,82 | R NB | Adicional R NB Decreto 5863/05 | 15,68 |
| | Total Salario Bruto Provincial (*) | 114,74 | | Total Salario Bruto Provincial (*) | 3.455,83 |
| | | | | | |
| Aportes Nacionales: | FONID Ley 25.053 y modificatorias | 11,00 | NR NB | FONID Ley 25.053 y modificatorias | 165,00 |
| | Compensación Salarial Art. 9° -Ley de Financ. Educativo N° 26.075 | 6,67 | NR NB | Compensación Salarial Art. 9° -Ley de Financ. Educativo N° 26.075 | 100,00 |
| TOTAL | | 132,41 | | TOTAL | 3.720,83 |

Referencia: (*) Los \$195 restantes para alcanzar los \$295 en concepto de Compensación Salarial Art. 9° LFE 2010, se encuentran incorporados en algunos componentes salariales provinciales (no se puede determinar en qué proporción).

PROVINCIA DE ENTRE RÍOS

Componentes del Salario Bruto (1)(2)(4)

Remuneración Bruta con 10 años de antigüedad – en pesos – diciembre 2010 **Financiamiento Provincial y Nacional**

Educación Inicial – Jornada Simple – Enseñanza Común

| | MAESTRO DE SALA O SECCIÓN | Valores | Carácter |
|-----------------------------|---|-----------------|-----------------|
| Componentes Provinciales | <i>Sueldo Básico</i> | 955,66 | R B SAC |
| | <i>Adicional por puntos</i> | 167,31 | R B SAC |
| | Adicional Función Diferencial Docente | 16,73 | R B SAC |
| | Plus Productividad Docente | 119,67 | R NB NSAC |
| | Antigüedad | 569,85 | R SAC |
| | Adicional R NB- Dcto 5863/05, 903/06, 7607/07, 1266/08, 962/09, 626/10 | 575,00 | R NB |
| | Adicional R NB Decreto 5863/05 | 40,25 | R NB |
| | Gtía. Mínimo Bolsillo Pcial (1.840 c/ Fondos Nacionales) | 0,00 | NR NB |
| | Total Salario Bruto Provincial (*) | 2.444,47 | |
| Aportes Nacionales: | FONID Ley 25.053 y modificatorias | 165,00 | NR NB |
| | Compensación Salarial Art. 9º -Ley de Financ. Educativo N° 26.075 | 100,00 | NR NB |
| TOTAL | | 2.709,47 | |

Educación Superior No Universitaria – Enseñanza Común

| | PROFESOR 1 HORA CÁTEDRA | Valores | Carácter |
|-----------------------------|---|----------------|-----------------|
| Componentes Provinciales | Sueldo Básico | 85,53 | R B SAC |
| | Plus Productividad Docente | 8,98 | R NB NSAC |
| | Antigüedad | 42,76 | R SAC |
| | Adicional R NB- Dcto 5863/05, 903/06, 7607/07, 1266/08, 962/09, 626/10 | 11,67 | R NB |
| | Adicional R NB Decreto 5863/05 | 0,82 | R NB |
| | Total Salario Bruto Provincial (*) | 149,76 | |
| Aportes Nacionales: | FONID Ley 25.053 y modificatorias | 13,75 | NR NB |
| | Compensación Salarial Art. 9º -Ley de Financ. | 8,33 | |
| | Educativo N° 26.075 | | NR NB |
| TOTAL | | 171,84 | |

Referencia: (*) Los \$195 restantes para alcanzar los \$295 en concepto de Compensación Salarial Art. 9º LFE 2010, se encuentran incorporados en algunos componentes salariales provinciales (no se puede determinar en qué proporción).

PROVINCIA DE FORMOSA

En **diciembre** a través del Decreto N° 862/10 del 06/12/2010 se abonó por única vez una Asignación Especial Extraordinaria NR NB de \$1.000 por persona y proporcional a 15 horas cátedra sin distinción del nivel de enseñanza.

Componentes del Salario Bruto (1)(2)(4)**Remuneración Bruta con 10 años de antigüedad – en pesos – diciembre 2010****Financiamiento Provincial y Nacional****Educación Primaria – Jornada Simple – Enseñanza Común**

| MAESTRO DE GRADO | | Valores | Carácter | DIRECTOR DE 1° CATEGORÍA | | Valores |
|---|---|-----------------|-----------------|---|--|-----------------|
| Componentes Provinciales (3) | Sueldo Básico | 762,69 | R B SAC | Sueldo Básico | | 1.203,44 |
| | Presentismo | 114,40 | R NB SAC | Presentismo | | 180,52 |
| | Zona | 152,54 | R NB SAC | Zona | | 240,69 |
| | Antigüedad | 381,34 | R SAC | Antigüedad | | 601,72 |
| | Suplemento NR NB (Ex Compensac Salarial Art 9 LFE 2008) | 180,00 | NR NB | Suplemento NR NB (Ex Compensac Salarial Art 9 LFE 2008) | | 360,00 |
| | Ex Compensac Salarial Art 9 LFE 2009 | 200,00 | NR NB | Ex Compensac Salarial Art 9 LFE 2009 | | 400,00 |
| | Diferencia Salarial Tope Provincial | 0,00 | NR NB | | | |
| | Asignación Especial Extraordinaria dic/2010 | 1.000,00 | NR NB | Asignación Especial Extraordinaria dic/2010 | | 1.000,00 |
| Total Salario Bruto Provincial (*) | | 2.790,97 | | Total Salario Bruto Provincial (*) | | 3.986,36 |
| Aportes Nacionales: | FONID Ley 25.053 y modificatorias | 165,00 | NR NB | FONID Ley 25.053 y modificatorias | | 330,00 |
| | Compensación Salarial Art. 9° -Ley de Financ. Educativo N° 26.075 | 295,00 | NR NB | Compensación Salarial Art. 9° -Ley de Financ. Educativo N° 26.075 | | 590,00 |
| | | | | | | |
| TOTAL | | 3.250,97 | | TOTAL | | 4.906,36 |

Educación Secundaria – Jornada Simple – Enseñanza Común

| PROFESOR 1 HORA CÁTEDRA | | Valores | Carácter | DIRECTOR DE 1° CATEGORÍA | | Valores |
|---|---|----------------|-----------------|---|--|-----------------|
| Componentes Provinciales (3) | Sueldo Básico | 50,97 | R B SAC | Sueldo Básico | | 2.012,12 |
| | Presentismo | 7,65 | R NB SAC | Presentismo | | 301,82 |
| | Zona | 10,19 | R NB SAC | Zona | | 402,42 |
| | Antigüedad | 25,49 | R | Antigüedad | | 1.006,06 |
| | Suplemento NR NB (Ex Compensac Salarial Art 9 LFE 2008) | 12,00 | NR NB | Suplemento NR NB (Ex Compensac Salarial Art 9 LFE 2008) | | 360,00 |
| | Ex Compensac Salarial Art 9 LFE 2009 | 13,33 | NR NB | Ex Compensac Salarial Art 9 LFE 2009 | | 400,00 |
| | Diferencia Salarial Tope Provincial | 0,00 | NR NB | | | |
| | Asignación Especial Extraordinaria dic/2010 | 66,67 | NR NB | Asignación Especial Extraordinaria dic/2010 | | 1.000,00 |
| Total Salario Bruto Provincial (*) | | 186,30 | | Total Salario Bruto Provincial (*) | | 5.482,41 |
| Aportes Nacionales: | FONID Ley 25.053 y modificatorias | 11,00 | NR NB | FONID Ley 25.053 y modificatorias | | 330,00 |
| | Compensación Salarial Art. 9° -Ley de Financ. Educativo N° 26.075 | 19,67 | NR NB | Compensación Salarial Art. 9° -Ley de Financ. Educativo N° 26.075 | | 590,00 |
| | | | | | | |
| TOTAL | | 216,97 | | TOTAL | | 6.402,41 |

PROVINCIA DE FORMOSA

Componentes del Salario Bruto (1)(2)(4)

Remuneración Bruta con 10 años de antigüedad – en pesos – diciembre 2010
Financiamiento Provincial y Nacional

Educación Inicial – Jornada Simple – Enseñanza Común

| | MAESTRO DE SALA O SECCIÓN | Valores | Carácter |
|------------------------------------|---|-----------------|-----------------|
| Componentes Provinciales (3) | Sueldo Básico | 781,85 | R B SAC |
| | Presentismo | 117,28 | R NB SAC |
| | Zona | 156,37 | R NB SAC |
| | Antigüedad | 390,93 | R SAC |
| | Suplemento NR NB (Ex Compensac Salarial Art 9 LFE 2008) | 180,00 | NR NB |
| | Ex Compensac Salarial Art 9 LFE 2009 | 200,00 | NR NB |
| | Diferencia Salarial Tope Provincial | 0,00 | NR NB |
| | Asignación Especial Extraordinaria dic/2010 | 1.000,00 | NR NB |
| | Total Salario Bruto Provincial (*) | 2.826,42 | |
| Aportes Nacionales: | FONID Ley 25.053 y modificatorias | 165,00 | NR NB |
| | Compensación Salarial Art. 9º -Ley de Financ. Educativo N° 26.075 | 295,00 | NR NB |
| | | | |
| TOTAL | | 3.286,42 | |

Educación Superior No Universitaria – Enseñanza Común

| | PROFESOR 1 HORA CÁTEDRA | Valores | Carácter |
|------------------------------------|---|----------------|-----------------|
| Componentes Provinciales (3) | Sueldo Básico | 63,62 | R B SAC |
| | Presentismo | 9,54 | R NB SAC |
| | Zona | 12,72 | R NB SAC |
| | Antigüedad | 31,81 | R SAC |
| | Suplemento NR NB (Ex Compensac Salarial Art 9 LFE 2008) | 15,00 | NR NB |
| | Ex Compensac Salarial Art 9 LFE 2009 | 16,67 | NR NB |
| | Diferencia Salarial Tope Provincial | 0,00 | NR NB |
| | Asignación Especial Extraordinaria dic/2010 | 66,67 | NR NB |
| | Total Salario Bruto Provincial (*) | 216,03 | |
| Aportes Nacionales: | FONID Ley 25.053 y modificatorias | 13,75 | NR NB |
| | Compensación Salarial Art. 9º -Ley de Financ. Educativo N° 26.075 | 24,58 | NR NB |
| | | | |
| TOTAL | | 254,36 | |

PROVINCIA DE JUJUY

(pág. 1 de 4)

En **octubre** se incrementó el valor del índice en un 7,5% para Nivel Inicial y Primario y en un 6,8% para Nivel Secundario y SNU; este incremento se detrajo del Suplemento NR NB Dcto 2847-H-09 (Art 1).
 En **noviembre** se incrementó el valor del índice en un 7,0% para Nivel Inicial y Primario y en un 6,3% para Nivel Secundario y SNU; este incremento se detrajo del Suplemento NR NB Dcto 2847-H-09 (Art 1).
 En **diciembre** se abonó por única vez un Suplemento NR NB de \$350 por persona con carácter de Ayuda Extraordinaria y Excepcional.

Componentes del Salario Bruto (1)(2)(4)
Remuneración Bruta con 10 años de antigüedad – en pesos – diciembre 2010
Financiamiento Provincial y Nacional
Educación Primaria – Jornada Simple – Enseñanza Común

| | MAESTRO DE GRADO | Valores | Carácter | DIRECTOR DE 1ª CATEGORÍA | Valores |
|--------------------------|---|-----------------|-----------------|---|-----------------|
| Componentes Provinciales | Sueldo Básico | 762,96 | R B SAC | Sueldo Básico | 1.696,61 |
| | Adic. R B por Reestructuración | 12,00 | R B SAC | Adic. R B por Reestructuración | 12,00 |
| | Adic. R NB Dcto. 2090/94 | 18,00 | R NB NSAC | Adic. R NB Dcto. 2090/94 | 18,00 |
| | Adic. R NB Dcto 2090/94 | 80,00 | R NB SAC | Adic. R NB Dcto 2090/94 | 80,00 |
| | Adic. R NB (Decreto 617-H-/04) 3205/05 5089/06 | 50,00 | R NB | Adic. R NB (Dec 617-H-/04) 3205/05 5089/06 | 50,00 |
| | Adic. R B Dcto 1370/04-6812/06 | 50,00 | R B | Adic. R B Dcto 1370/04-6812/06 | 50,00 |
| | Suplemento R B Dcto-Acuerdo 1371/04-5088/06 | 50,00 | R B | Suplemento R B Dcto-Acuerdo 1371/04-5088/06 | 50,00 |
| | Suplemento R B Dcto 3206/05 | 40,00 | R B | Suplemento R B Dcto 3206/05 | 40,00 |
| | Adic. R NB Dcto 58-E-94 | 35,00 | R NB NSAC | Adic. R NB Dcto 58-E-94 | 35,00 |
| | Suplemento R B Dcto. 3968-H-05 | 50,00 | R B SAC | Suplemento R B Dcto. 3968-H-05 | 50,00 |
| | Adicional R B Dcto. 5343/06 | 40,00 | R B | Adicional RB Decreto 5343/06 | 40,00 |
| | Antigüedad | 714,98 | R SAC | Antigüedad | 1.295,78 |
| | Suplemento R B Dcto. 3969-H-05 | 50,00 | R B SAC | Suplemento R B Dcto. 3969-H-05 | 50,00 |
| | Adicional R B Dcto 6515/06 | 45,00 | R B SAC | Adicional R B Dcto 6515/06 | 45,00 |
| | Suplemento NR NB Mínimo Salarial Pcial | 0,00 | NR NB NSAC | Suplemento NR NB Mínimo Salarial Pcial | 0,00 |
| | Adicional NR B | 200,00 | NR B SAC | Adicional NR B | 322,36 |
| | Suplemento Ayuda Extraord y Excepc dic/2010 | 350,00 | NR NB | Suplem Ayuda Extraord y Excepc dic/2010 | 350,00 |
| | Total Salario Bruto Provincial | 2.547,94 | | Total Salario Bruto Provincial | 4.184,75 |
| Aportes Nacionales: | FONID Ley 25.053 y modificatorias | 165,00 | NR NB | FONID Ley 25.053 y modificatorias | 165,00 |
| | Compensación Salarial Art. 9º -Ley de Financ. Educativo N° 26.075 | 295,00 | NR NB | Compensación Salarial Art. 9º -Ley de Financ. Educativo N° 26.075 | 295,00 |
| | TOTAL | 3.007,94 | | TOTAL | 4.644,75 |

PROVINCIA DE JUJUY

(pág. 2 de 4)

Componentes del Salario Bruto (1)(2)(4)**Remuneración Bruta con 10 años de antigüedad – en pesos – diciembre 2010**
Financiamiento Provincial y Nacional**Educación Secundaria – Jornada Simple – Enseñanza Común**

| | PROFESOR 1 HORA CÁTEDRA | Valores | Carácter | DIRECTOR DE 1º CATEGORÍA | Valores |
|--------------------------|---|----------------|-----------------|---|-----------------|
| Componentes Provinciales | Sueldo Básico | 56,08 | R B SAC | Sueldo Básico | 2.187,12 |
| | Adic. R B por Reestructuración | 0,80 | R B SAC | Adic. R B por Reestructuración | 12,00 |
| | Adic. R NB Dcto. 2090/94 | 1,20 | R NB NSAC | Adic. R NB Dcto. 2090/94 | 18,00 |
| | Adic. R NB Dcto 2090/94 | 5,33 | R NB SAC | Adic. R NB Dcto 2090/94 | 80,00 |
| | Adic. R NB Dcto. 617-H-04 3205/05 5089/06 | 3,33 | R NB | Adic. R NB Dcto 617-H-04 3205/05 5089/06 | 50,00 |
| | Adic. R B Dcto 1370/04-6812/06 | 1,67 | R B | Adic. R B Dcto 1370/04-6812/06 | 50,00 |
| | Suplemento R B Dcto 3206/05 | 1,33 | R B | Suplemento R B Dcto 3206/05 | 40,00 |
| | Adic. R NB Dcto 58-E-94 | 2,33 | R NB NSAC | Adic. R NB Dcto 58-E-94 | 35,00 |
| | Suplemento R B Dcto. 3968-H-05 | 1,67 | R B SAC | Suplemento R B Dcto. 3968-H-05 | 50,00 |
| | Adicional R B Dcto. 5343/06 | 1,33 | R B | Adicional R B Dcto. 5343/06 | 40,00 |
| | Antigüedad | 45,40 | R SAC | Antigüedad | 1.558,76 |
| | Suplemento R B Dcto. 3969-H-05 | 3,33 | R B SAC | Suplemento R B Dcto. 3969-H-05 | 50,00 |
| | Adicional R B Dcto 6515/06 | 3,00 | R B SAC | Adicional R B Dcto 6515/06 | 45,00 |
| | Suplemento NR NB Mínimo Salarial Pcial | 0,00 | NR NB NSAC | Suplemento NR NB Mínimo Salarial Pcial | 0,00 |
| | Adicional NR B | 13,33 | NR B SAC | Adicional NR B | 360,00 |
| | Suplemento Ayuda Extraord y Excepc dic/2010 | 350,00 | NR NB | Suplem Ayuda Extraord y Excepc dic/2010 | 350,00 |
| | Total Salario Bruto Provincial | 490,15 | | Total Salario Bruto Provincial | 4.925,88 |
| Aportes Nacionales: | FONID Ley 25.053 y modificatorias | 11,00 | NR NB | FONID Ley 25.053 y modificatorias | 165,00 |
| | Compensación Salarial Art. 9º -Ley de Financ. Educativo N° 26.075 | 19,67 | NR NB | Compensación Salarial Art. 9º -Ley de Financ. Educativo N° 26.075 | 295,00 |
| | TOTAL | 520,82 | | TOTAL | 5.385,88 |

PROVINCIA DE JUJUY

(pág. 3 de 4)

Componentes del Salario Bruto (1)(2)(4)**Remuneración Bruta con 10 años de antigüedad – en pesos – diciembre 2010
Financiamiento Provincial y Nacional****Educación Inicial – Jornada Simple – Enseñanza Común**

| | MAESTRO DE SALA O SECCIÓN | Valores | Carácter |
|-----------------------------|---|-----------------|-----------------|
| Componentes Provinciales | Sueldo Básico | 762,96 | R B SAC |
| | Adic. R B por Reestructuración | 12,00 | R B SAC |
| | Adic. R NB Dcto. 2090/94 | 18,00 | R NB NSAC |
| | Adic. R NB Dcto 2090/94 | 80,00 | R NB SAC |
| | Adic. R NB (Dec 617-H-/04) 3205/05 5089/06 | 50,00 | R NB |
| | Adic. R B Dcto 1370/04-6812/06 | 50,00 | R B |
| | Suplemento R B Dcto-Acuerdo 1371/04-5088/06 | 50,00 | R B |
| | Suplemento R B Dcto 3206/05 | 40,00 | R B |
| | Adic. R NB Dcto 58-E-94 | 35,00 | R NB NSAC |
| | Suplemento R B Dcto. 3968-H-05 | 50,00 | R B SAC |
| | Adicional R B Dcto. 5343/06 | 40,00 | R B |
| | Antigüedad | 714,98 | R SAC |
| | Suplemento R B Dcto. 3969-H-05 | 50,00 | R B SAC |
| | Adicional R B Dcto 6515/06 | 45,00 | R B SAC |
| | Suplemento NR NB Mínimo Salarial Pcial | 0,00 | NR NB NSAC |
| | Adicional NR B | 200,00 | NR B SAC |
| | Suplemento Ayuda Extraord y Excepc dic/2010 | 350,00 | NR NB |
| | Total Salario Bruto Provincial | 2.547,94 | |
| Aportes Nacionales: | FONID Ley 25.053 y modificatorias | 165,00 | NR NB |
| | Compensación Salarial Art. 9º -Ley de Financ. Educativo N° 26.075 | 295,00 | NR NB |
| | TOTAL | 3.007,94 | |

PROVINCIA DE JUJUY

(pág. 4 de 4)

Componentes del Salario Bruto (1)(2)(4)**Remuneración Bruta con 10 años de antigüedad – en pesos – diciembre 2010**
Financiamiento Provincial y Nacional**Educación Superior No Universitaria – Enseñanza Común**

| | PROFESOR 1 HORA CÁTEDRA | Valores | Carácter |
|-----------------------------|---|----------------|-----------------|
| Componentes Provinciales | Sueldo Básico | 75,06 | R B SAC |
| | Adic. R B por Reestructuración | 1,00 | R B SAC |
| | Adic. R NB Dcto. 2090/94 | 1,50 | R NB NSAC |
| | Adic. R NB Dcto 2090/94 | 6,67 | R NB SAC |
| | Adic. R NB Dcto. 617-H-04 3205/05 5089/06 | 4,17 | R NB |
| | Adic. R B Dcto 1370/04-6812/06 | 2,08 | R B |
| | Suplemento R B Dcto 3206/05 | 1,67 | R B |
| | Adic. R NB Dcto 58-E-94 | 2,92 | R NB NSAC |
| | Suplemento R B Dcto. 3968-H-05 | 2,08 | R B SAC |
| | Adicional R B Dcto. 5343/06 | 1,67 | R B |
| | Antigüedad | 58,33 | R SAC |
| | Suplemento R B Dcto. 3969-H-05 | 2,08 | R B SAC |
| | Adicional R B Dcto 6515/06 | 3,75 | R B SAC |
| | Suplemento NR NB Mínimo Salarial Pcial | 0,00 | NR NB NSAC |
| | Adicional NR B | 16,67 | NR B SAC |
| | Suplemento Ayuda Extraord y Excepc dic/2010 | 350,00 | NR NB |
| | Total Salario Bruto Provincial | 529,64 | |
| Aportes Nacionales: | FONID Ley 25.053 y modificatorias | 13,75 | NR NB |
| | Compensación Salarial Art. 9º -Ley de Financ. Educativo N° 26.075 | 24,58 | NR NB |
| | TOTAL | 567,97 | |

PROVINCIA DE LA PAMPA

En **diciembre** por Decreto Nº 3217/10 del 06/12/2010 se abonó por única vez un Estímulo NR NB de \$1.000 por persona y proporcional a 15 horas cátedra para educación secundaria y 12 horas cátedra para educación SNU.

Componentes del Salario Bruto (1)(2)(4)**Remuneración Bruta con 10 años de antigüedad – en pesos – diciembre 2010****Financiamiento Provincial y Nacional****Educación Primaria – Jornada Simple – Enseñanza Común**

| | MAESTRO DE GRADO | Valores | Carácter | DIRECTOR DE 1º CATEGORÍA | Valores |
|------------------------------------|--|-----------------|-----------------|--|-----------------|
| Componentes Provinciales (6) | Sueldo Básico | 1.645,88 | R B SAC | Sueldo Básico | 3.261,83 |
| | | | R NB SAC | Adicional por función | 108,62 |
| | Presentismo (asistencia) | 164,59 | NR NB SAC | | |
| | Antigüedad | 973,95 | R SAC | Antigüedad | 1.781,93 |
| | Suplemento NR NB Dcto 806/04 y modificatorios | 398,65 | NR NB NSAC | Suplemento NR NB Dcto 806/04 y modificatorios | 398,65 |
| | Suplemento Mensual R B - Dcto. 704/08 y modificatorios | 302,03 | R B NSAC | Suplemento Mensual R B Dcto 704/08 y modificatorios | 302,03 |
| | Garantía Mínimo Salarial (\$2.760,30) Dcto 806/04 y modificatorios | 0,00 | NR NB NSAC | Garantía Mínimo Salarial (\$2.760,30) Dcto 806/04 y modificatorios | 0,00 |
| | Ayuda de útiles (mensualizado) | 85,01 | NR NB NSAC | Ayuda de útiles (mensualizado) | 85,01 |
| | Estímulo diciembre 2010 | 1.000,00 | NR NB | Estímulo diciembre 2010 | 1.000,00 |
| | Total Salario Bruto Provincial | 4.570,11 | | Total Salario Bruto Provincial | 6.938,07 |
| Aportes Nacionales: | FONID Ley 25.053 y modificatorias | 165,00 | NR NB | FONID Ley 25.053 y modificatorias | 165,00 |
| | TOTAL | 4.735,11 | | TOTAL | 7.103,07 |

Educación Secundaria – Jornada Simple – Enseñanza Común

| | PROFESOR 1 HORA CÁTEDRA | Valores | Carácter | DIRECTOR DE 1º CATEGORÍA | Valores |
|--|--|----------------|-----------------|--|-----------------|
| Componentes Provinciales (6) (7) | Sueldo Básico | 99,95 | R B SAC | Sueldo Básico | 3.890,25 |
| | | | R NB SAC | Adicional por función | 129,55 |
| | Presentismo (asistencia) | 9,99 | NR NB SAC | | |
| | Antigüedad | 60,04 | R SAC | Antigüedad | 2.096,14 |
| | Suplemento NR NB Dcto 806/04 y modificatorios | 26,58 | NR NB NSAC | Suplemento NR NB Dcto 806/04 y modificatorios | 398,65 |
| | Suplemento Mensual R B - Dcto. 704/08 y modificatorios | 20,14 | R B NSAC | Suplemento Mensual R B Dcto 704/08 y modificatorios | 302,03 |
| | Garantía Mínimo Salarial (\$2.760,30) Dcto 806/04 y modificatorios | 12,04 | NR NB NSAC | Garantía Mínimo Salarial (\$2.509,36) Dcto 806/04 y modificatorios | 0,00 |
| | Ayuda de útiles (mensualizado) | 85,01 | NR NB NSAC | Ayuda de útiles (mensualizado) | 85,01 |
| | Estímulo diciembre 2010 | 66,67 | NR NB | Estímulo diciembre 2010 | 1.000,00 |
| | Total Salario Bruto Provincial | 380,42 | | Total Salario Bruto Provincial | 7.901,63 |
| Aportes Nacionales: | FONID Ley 25.053 y modificatorias | 11,00 | NR NB | FONID Ley 25.053 y modificatorias | 165,00 |
| | TOTAL | 391,42 | | TOTAL | 8.066,63 |

PROVINCIA DE LA PAMPA

Componentes del Salario Bruto (1)(2)(4)

Remuneración Bruta con 10 años de antigüedad – en pesos – diciembre 2010 **Financiamiento Provincial y Nacional**

Educación Inicial – Jornada Simple – Enseñanza Común

| | MAESTRO DE SALA O SECCIÓN | Valores | Carácter |
|------------------------------------|--|-----------------|-----------------|
| Componentes Provinciales (6) | Sueldo Básico | 1.645,88 | R B SAC |
| | Presentismo (asistencia) | 164,59 | NR NB SAC |
| | Antigüedad | 973,95 | R SAC |
| | Suplemento NR NB Dcto 806/04 y modificatorios | 398,65 | NR NB NSAC |
| | Suplemento Mensual R B - Dcto. 704/08 y modificatorios | 302,03 | R B NSAC |
| | Garantía Mínimo Salarial (\$2.760,30) Dcto 806/04 y modificatorios | 0,00 | NR NB NSAC |
| | Ayuda de útiles (mensualizado) | 85,01 | NR NB NSAC |
| | Estímulo diciembre 2010 | 1.000,00 | NR NB |
| | Total Salario Bruto Provincial | 4.570,11 | |
| Aportes Nacionales: | FONID Ley 25.053 y modificatorias | 165,00 | NR NB |
| | TOTAL | 4.735,11 | |

Educación Superior No Universitaria – Enseñanza Común

| | PROFESOR 1 HORA CÁTEDRA | Valores | Carácter |
|--|--|----------------|-----------------|
| Componentes Provinciales (6) (7) | Sueldo Básico | 124,64 | R B SAC |
| | Presentismo (asistencia) | 12,46 | NR NB SAC |
| | Antigüedad | 74,90 | R SAC |
| | Suplemento NR NB Dcto 806/04 y modificatorios | 33,22 | NR NB NSAC |
| | Suplemento Mensual R B - Dcto. 704/08 y modificatorios | 25,17 | R B NSAC |
| | Garantía Mínimo Salarial (\$2.760,30) Dcto 806/04 y modificatorios | 11,71 | NR NB NSAC |
| | Ayuda de útiles (mensualizado) | 85,01 | NR NB NSAC |
| | Estímulo diciembre 2010 | 83,33 | NR NB |
| | Total Salario Bruto Provincial | 450,45 | |
| Aportes Nacionales: | FONID Ley 25.053 y modificatorias | 13,75 | NR NB |
| | TOTAL | 464,20 | |

PROVINCIA DE LA RIOJA

En **octubre** la provincia incrementó el valor del índice en un 4,3% y el incremento se detrajo de las sumas NR NB. En **diciembre** se aumentó el valor del índice en un 4,1% y el incremento se detrajo de las sumas NR NB.

Componentes del Salario Bruto (1)(2)(4)

Remuneración Bruta con 10 años de antigüedad – en pesos – diciembre 2010

Financiamiento Provincial y Nacional

Educación Primaria – Jornada Simple – Enseñanza Común

| | MAESTRO DE GRADO | Valores | Carácter | DIRECTOR DE 1º CATEGORÍA | Valores |
|--------------------------|--|-----------------|-----------------|--|-----------------|
| Componentes Provinciales | Sueldo Básico | 1.271,08 | R B | Sueldo Básico | 2.006,97 |
| | Estado Docente | 10,00 | R NB SAC | Estado Docente | 10,00 |
| | Material Didáctico | 30,00 | R NB | Material Didáctico | 30,00 |
| | Suplemento R NB | 10,00 | R NB | Suplemento R NB | 10,00 |
| | Presentismo | 127,11 | R NB SAC | Presentismo | 200,70 |
| | Antigüedad | 635,54 | R SAC | Antigüedad | 1.003,49 |
| | Adicional Blanqueo Ley 8106 | 24,81 | NR NB | Adicional Blanqueo Ley 8106 | 38,72 |
| | Garantía Provincial Salario Mínimo | 0,00 | NR NB | Garantía Provincial Salario Mínimo | 0,00 |
| | Complemento provincial NR NB (Ex Compens Salarial Art. 9º LFE 08 y 09) | 200,00 | NR NB | Complemento provincial NR NB (Ex Compens Salarial Art. 9º LFE 08 y 09) | 200,00 |
| | Total Salario Bruto Provincial | 2.308,54 | | Total Salario Bruto Provincial | 3.499,88 |
| Aportes Nacionales: | FONID Ley 25.053 y modificatorias | 165,00 | NR NB | FONID Ley 25.053 y modificatorias | 165,00 |
| | Compensación Salarial Art. 9º -Ley de Financ. Educativo N° 26.075 | 295,00 | NR NB | Compensación Salarial Art. 9º -Ley de Financ. Educativo N° 26.075 | 295,00 |
| TOTAL | | 2.768,54 | | TOTAL | 3.959,88 |

Educación Secundaria – Jornada Simple – Enseñanza Común

| | PROFESOR 1 HORA CÁTEDRA | Valores | Carácter | DIRECTOR DE 1º CATEGORÍA | Valores |
|--------------------------|--|----------------|-----------------|--|-----------------|
| Componentes Provinciales | Sueldo Básico | 63,36 | R B | Sueldo Básico | 2.293,68 |
| | Estado Docente | 0,67 | R NB SAC | Estado Docente | 10,00 |
| | Suplemento R NB | 0,67 | R NB | Suplemento R NB | 10,00 |
| | Presentismo | 6,34 | R NB | Presentismo | 229,37 |
| | Antigüedad | 31,68 | R SAC | Antigüedad | 1.146,84 |
| | Adicional Blanqueo Ley 8106 | 1,26 | NR NB | Adicional Blanqueo Ley 8106 | 43,68 |
| | Garantía Provincial Salario Mínimo | 0,00 | NR NB | Garantía Provincial Salario Mínimo | 0,00 |
| | Complemento provincial NR NB (Ex Compens Salarial Art. 9º LFE 08 y 09) | 13,33 | NR NB | Complemento provincial NR NB (Ex Compens Salarial Art. 9º LFE 08 y 09) | 200,00 |
| | Total Salario Bruto Provincial | 117,31 | | Total Salario Bruto Provincial | 3.933,57 |
| Aportes Nacionales: | FONID Ley 25.053 y modificatorias | 11,00 | NR NB | FONID Ley 25.053 y modificatorias | 165,00 |
| | Compensación Salarial Art. 9º -Ley de Financ. Educativo N° 26.075 | 19,67 | NR NB | Compensación Salarial Art. 9º -Ley de Financ. Educativo N° 26.075 | 295,00 |
| TOTAL | | 147,98 | | TOTAL | 4.393,57 |

PROVINCIA DE LA RIOJA

Componentes del Salario Bruto (1)(2)(4)

Remuneración Bruta con 10 años de antigüedad – en pesos – diciembre 2010 **Financiamiento Provincial y Nacional**

Educación Inicial – Jornada Simple – Enseñanza Común

| | MAESTRO DE SALA O SECCIÓN | Valores | Carácter |
|-----------------------------|---|-----------------|-----------------|
| Componentes Provinciales | Sueldo Básico | 1.318,87 | R B |
| | Estado Docente | 10,00 | R NB SAC |
| | Material Didáctico | 30,00 | R NB |
| | Suplemento R NB | 10,00 | R NB |
| | Presentismo | 131,89 | R NB SAC |
| | Antigüedad | 659,43 | R SAC |
| | Adicional Blanqueo Ley 8106 | 25,71 | NR NB |
| | Garantía Provincial Salario Mínimo | 0,00 | NR NB |
| | Complemento provincial NR NB (Ex Compens. Salarial Art. 9º LFE 08 y 09) | 200,00 | NR NB |
| | Total Salario Bruto Provincial | 2.385,90 | |
| Aportes Nacionales: | FONID Ley 25.053 y modificatorias | 165,00 | NR NB |
| | Compensación Salarial Art. 9º -Ley de Financ. Educativo N° 26.075 | 295,00 | NR NB |
| | | | NR NB |
| TOTAL | | 2.845,90 | |

Educación Superior No Universitaria – Enseñanza Común

| | PROFESOR 1 HORA CÁTEDRA | Valores | Carácter |
|-----------------------------|---|----------------|-----------------|
| Componentes Provinciales | Sueldo Básico | 79,23 | R B |
| | Estado Docente | 0,83 | R NB SAC |
| | Suplemento R NB | 0,83 | R NB |
| | Presentismo | 7,92 | R NB |
| | Antigüedad | 39,61 | R SAC |
| | Adicional Blanqueo Ley 8106 | 1,52 | NR NB |
| | Garantía Provincial Salario Mínimo | 0,00 | NR NB |
| | Complemento provincial NR NB (Ex Compens. Salarial Art. 9º LFE 08 y 09) | 16,67 | NR NB |
| | Total Salario Bruto Provincial | 146,62 | |
| Aportes Nacionales: | FONID Ley 25.053 y modificatorias | 13,75 | NR NB |
| | Compensación Salarial Art. 9º -Ley de Financ. Educativo N° 26.075 | 24,58 | NR NB |
| | | | NR NB |
| TOTAL | | 184,95 | |

PROVINCIA DE MENDOZA

Desde julio sin modificaciones.

Componentes del Salario Bruto (1)(2)(4)**Remuneración Bruta con 10 años de antigüedad – en pesos – diciembre 2010****Financiamiento Provincial y Nacional****Educación Primaria – Jornada Simple – Enseñanza Común**

| | MAESTRO DE GRADO | Valores | Carácter | DIRECTOR DE 1° CATEGORÍA | Valores |
|------------------------------------|--|-----------------|-----------------|---------------------------------------|-----------------|
| Componentes Provinciales (6) | Asignación clase (Sueldo Básico) | 865,00 | R B | Asignación clase (Sueldo Básico) | 1.240,41 |
| | Estado Docente | 499,97 | R B | Estado Docente | 499,97 |
| | Presentismo | 86,50 | R NB SAC | Presentismo | 124,04 |
| | Antigüedad | 682,49 | R | Antigüedad | 870,19 |
| | | | R NB SAC | Adicional Función Jerárquica | 657,40 |
| | Ayuda de Útiles (mensualizado) | 3,33 | NR NB | | |
| | Garantía Provincial \$2.057,46 Salario Bruto | 0,00 | R NB | | |
| | Total Salario Bruto Provincial | 2.137,29 | | Total Salario Bruto Provincial | 3.392,01 |
| Aportes Nacionales: | FONID Ley 25.053 y modificatorias | 165,00 | NR NB | FONID Ley 25.053 y modificatorias | 165,00 |
| | TOTAL | 2.302,29 | | TOTAL | 3.557,01 |

Educación Secundaria – Jornada Simple – Enseñanza Común

| | PROFESOR 1 HORA CÁTEDRA | Valores | Carácter | DIRECTOR DE 1° CATEGORÍA | Valores |
|------------------------------------|--|----------------|-----------------|---------------------------------------|-----------------|
| Componentes Provinciales (6) | Asignación clase (Sueldo Básico) | 51,90 | R B | Asignación clase (Sueldo Básico) | 1.503,37 |
| | Estado Docente | 237,01 | R B | Estado Docente | 499,97 |
| | Presentismo | 5,19 | R NB SAC | Presentismo | 150,34 |
| | Antigüedad | 144,46 | R SAC | Antigüedad | 1.001,67 |
| | | | R NB SAC | Adicional Función Jerárquica | 657,40 |
| | | | R NB SAC | Adic. Proy. Ctról. de Gestión | 622,80 |
| | Ayuda de Útiles (mensualizado) | 0,19 | NR NB | | |
| | Garantía Provincial \$2.057,46 Salario Bruto | 0,00 | R NB | | |
| | Total Salario Bruto Provincial | 438,74 | | Total Salario Bruto Provincial | 4.435,55 |
| Aportes Nacionales: | FONID Ley 25.053 y modificatorias | 11,00 | NR NB | FONID Ley 25.053 y modificatorias | 165,00 |
| | TOTAL | 449,74 | | TOTAL | 4.600,55 |

PROVINCIA DE MENDOZA**Componentes del Salario Bruto (1)(2)(4)****Remuneración Bruta con 10 años de antigüedad – en pesos – diciembre 2010**
Financiamiento Provincial y Nacional**Educación Inicial – Jornada Simple – Enseñanza Común**

| | MAESTRO DE SALA O SECCIÓN | Valores | Carácter |
|------------------------------------|--|-----------------|-----------------|
| Componentes Provinciales (6) | Asignación clase (Sueldo Básico) | 865,00 | R B |
| | Estado Docente | 499,97 | R B |
| | Presentismo | 86,50 | R NB SAC |
| | Antigüedad | 682,49 | R |
| | Ayuda de Útiles (mensualizado) | 3,33 | NR NB |
| | Garantía Provincial \$2.057,46 Salario Bruto | 0,00 | R NB |
| | Total Salario Bruto Provincial | 2.137,29 | |
| Aportes Nacionales: | FONID Ley 25.053 y modificatorias | 165,00 | NR NB |
| | TOTAL | 2.302,29 | |

Educación Superior No Universitaria – Enseñanza Común

| | PROFESOR 1 HORA CÁTEDRA | Valores | Carácter |
|------------------------------------|--|----------------|-----------------|
| Componentes Provinciales (6) | Asignación clase (Sueldo Básico) | 64,01 | R B |
| | Estado Docente | 237,01 | R B |
| | Presentismo | 6,40 | R NB SAC |
| | Antigüedad | 150,51 | R SAC |
| | Ayuda de Útiles (mensualizado) | 2,22 | NR NB |
| | Garantía Provincial \$2.057,46 Salario Bruto | 0,00 | R NB |
| | Total Salario Bruto Provincial | 460,15 | |
| Aportes Nacionales: | FONID Ley 25.053 y modificatorias | 13,75 | NR NB |
| | TOTAL | 473,90 | |

PROVINCIA DE MISIONES

En el mes de **octubre** se incrementó el valor del componente Pasajes en un 14%.

En **diciembre** por Decreto N° 2204/10 del 06/12/2010 se abonó un Plus de \$300 NR NB por persona y por única vez.

Componentes del Salario Bruto (1)(2)(4)

Remuneración Bruta con 10 años de antigüedad – en pesos – diciembre 2010

Financiamiento Provincial y Nacional

Educación Primaria – Jornada Simple – Enseñanza Común

| | MAESTRO DE GRADO | Valores | Carácter | DIRECTOR DE 1° CATEGORÍA | Valores |
|--------------------------|---|-----------------|-----------------|---|-----------------|
| Componentes Provinciales | Sueldo Básico | 900,77 | R B | Sueldo Básico | 1.576,35 |
| | Adic. Rem y Bonif Dcto 921/10 | 100,00 | R B | Adic. Rem y Bonif Dcto 921/10 | 100,00 |
| | Presentismo | 135,12 | R NB | Presentismo | 236,45 |
| | Adicional 1er. Cargo | 12,46 | R NB | Adicional 1er. Cargo | 12,46 |
| | Estado Docente | 180,15 | R NB | Estado Docente | 315,27 |
| | Antigüedad | 380,29 | R | Antigüedad | 637,01 |
| | | | NR NB | Adicional por Gestión NR NB Dcto 697/05 | 125,15 |
| | Pasajes | 67,20 | NR NB | | |
| | Adicional A.P.P.(Asegura Piso Provincial) | 29,95 | NR NB | | |
| | | | NR NB | Adicional Recomposición Salarial | 57,38 |
| Aportes Nacionales: | Plus diciembre 2010 dcto. 2204/10 | 300,00 | NR NB | Plus diciembre 2010 dcto. 2204/10 | 300,00 |
| | Total Salario Bruto Provincial (**) | 2.105,95 | | Total Salario Bruto Provincial (**) | 3.360,07 |
| | FONID Ley 25.053 y modificatorias | 165,00 | NR NB | FONID Ley 25.053 y modificatorias | 165,00 |
| | Compensación Salarial Art. 9° -Ley de Financ. Educativo N° 26.075 | 295,00 | NR NB | Compensación Salarial Art. 9° -Ley de Financ. Educativo N° 26.075 | 295,00 |
| | TOTAL | 2.565,95 | | TOTAL | 3.820,07 |

Educación Secundaria – Jornada Simple – Enseñanza Común

| | PROFESOR 1 HORA CÁTEDRA | Valores | Carácter | DIRECTOR DE 1° CATEGORÍA | Valores |
|--------------------------|---|----------------|-----------------|---|-----------------|
| Componentes Provinciales | Sueldo Básico | 59,94 | R B | Sueldo Básico | 1.801,54 |
| | Adic. Rem y Bonif Dcto 921/10 | 6,67 | R B | Adic. Rem y Bonif Dcto 921/10 | 100,00 |
| | Presentismo | 8,99 | R NB | Presentismo | 270,23 |
| | Adic. 1er. Cargo | 0,83 | R NB | Adic. 1er. Cargo | 12,46 |
| | Estado Docente | 11,99 | R NB | Estado Docente | 360,31 |
| | Antigüedad | 25,31 | R | Antigüedad (% s/bonificables según escala) | 722,59 |
| | | | NR NB | Adicional por Gestión NR NB Dcto 697/05 | 143,03 |
| | Pasajes | 4,48 | NR NB | | |
| | Adicional APP (Asegura Piso Provincial) | 10,54 | NR NB | | |
| | | | NR NB | Adicional Recomposición Salarial | 72,24 |
| Aportes Nacionales: | Plus diciembre 2010 dcto. 2204/10 | 300,00 | NR NB | Plus diciembre 2010 dcto. 2204/10 | 300,00 |
| | Total Salario Bruto Provincial (**) | 428,75 | | Total Salario Bruto Provincial (**) | 3.782,39 |
| | FONID Ley 25.053 y modificatorias | 11,00 | NR NB | FONID Ley 25.053 y modificatorias | 165,00 |
| | Compensación Salarial Art. 9° -Ley de Financ. Educativo N° 26.075 | 19,67 | NR NB | Compensación Salarial Art. 9° -Ley de Financ. Educativo N° 26.075 | 295,00 |
| | TOTAL | 459,42 | | TOTAL | 4.242,39 |

PROVINCIA DE MISIONES**Componentes del Salario Bruto (1)(2)(4)****Remuneración Bruta con 10 años de antigüedad – en pesos – diciembre 2010
Financiamiento Provincial y Nacional****Educación Inicial – Jornada Simple – Enseñanza Común**

| | MAESTRO DE SALA O SECCIÓN | Valores | Carácter |
|-----------------------------|--|-----------------|-----------------|
| | Sueldo Básico | 900,77 | R B |
| Componentes Provinciales | Adic. Rem y Bonif Dcto 921/10 | 100,00 | R B |
| | Presentismo | 135,12 | R NB |
| | Adicional 1er. Cargo | 12,46 | R NB |
| | Estado Docente | 180,15 | R NB |
| | Antigüedad | 380,29 | R |
| | Pasajes | 67,20 | NR NB |
| | Adic. Tareas diferenc. Doc Jard Inf. | 129,61 | R NB |
| | Adicional A.P.P.(Asegura Piso Provincial) | 0,00 | NR NB |
| | Plus diciembre 2010 dcto. 2204/10 | 300,00 | NR NB |
| | Total Salario Bruto Provincial (**) | 2.205,60 | |
| Aportes Nacionales: | FONID Ley 25.053 y modificatorias | 165,00 | NR NB |
| | Compensación Salarial Art. 9º -Ley de Financ. Educativo N° 26.075 | 295,00 | NR NB |
| | TOTAL | 2.665,60 | |

Educación Superior No Universitaria – Enseñanza Común

| | PROFESOR 1 HORA CÁTEDRA | Valores | Carácter |
|-----------------------------|--|----------------|-----------------|
| | Sueldo Básico | 96,40 | R B |
| Componentes Provinciales | Adic. Rem y Bonif Dcto 921/10 | 8,33 | R B |
| | Presentismo | 14,46 | R NB |
| | Adic. 1er. Cargo | 1,04 | R NB |
| | Estado Docente | 19,28 | R NB |
| | Antigüedad | 39,80 | R |
| | Pasajes | 4,48 | NR NB |
| | Adicional APP (Asegura Piso Provincial) | 0,00 | NR NB |
| | Plus diciembre 2010 dcto. 2204/10 | 300,00 | NR NB |
| | Total Salario Bruto Provincial (**) | 483,78 | |
| Aportes Nacionales: | FONID Ley 25.053 y modificatorias | 13,75 | NR NB |
| | Compensación Salarial Art. 9º -Ley de Financ. Educativo N° 26.075 | 24,58 | NR NB |
| | TOTAL | 522,11 | |

PROVINCIA DEL NEUQUÉN

En **diciembre** a través del Decreto 2503/10 del 23/12/2010 se modificó el puntaje de los cargos de conducción de los establecimientos educativos. En el caso de los Directores representa un incremento del 7,4% en el Nivel Primario y del 2,5% en el Nivel Medio.

Componentes del Salario Bruto (1)(2)(4)

Remuneración Bruta con 10 años de antigüedad – en pesos – diciembre 2010

Financiamiento Provincial y Nacional

Educación Primaria – Jornada Simple – Enseñanza Común

| MAESTRO DE GRADO | | Valores | Carácter | DIRECTOR DE 1º CATEG JORNADA COMPLETA | Valores |
|---------------------------------------|--|-----------------|-----------------|--|-----------------|
| Componentes Provinciales (3) (5) | Sueldo Básico | 1.299,20 | R B SAC | Sueldo Básico | 2.696,96 |
| | Zona Desfavorable | 831,78 | R NB SAC | Zona Desfavorable | 1.701,80 |
| | Antigüedad | 649,60 | R SAC | Antigüedad | 1.348,48 |
| | Adicional Art 1º Dcto 673/09 | 130,66 | R NB | Adicional Art 1º Dcto 673/09 | 209,06 |
| | Adquisic. Material Didáctico Dcto 637/09 | 50,00 | NR NB | Adquisic. Material Didáctico Dcto 673/09 | 80,00 |
| | Adicional Remunerativo | 0,00 | R NB | | |
| Total Salario Bruto Provincial | | 2.961,24 | | Total Salario Bruto Provincial | 6.036,29 |
| Aportes Nacionales: | FONID Ley 25.053 y modificatorias | 165,00 | NR NB | FONID Ley 25.053 y modificatorias | 330,00 |
| TOTAL | | 3.126,24 | | TOTAL | 6.366,29 |

Educación Secundaria – Jornada Simple – Enseñanza Común

| PROFESOR 1 HORA CÁTEDRA | | Valores | Carácter | DIRECTOR DE 1º CATEG JORNADA COMPLETA | Valores |
|-------------------------------------|--|----------------|-----------------|--|-----------------|
| Componentes Provinciales (3) (5) | Sueldo Básico | 70,27 | R B SAC | Sueldo Básico | 2.881,28 |
| | Zona Desfavorable | 45,07 | R NB SAC | Zona Desfavorable | 1.812,39 |
| | Antigüedad | 35,14 | R SAC | Antigüedad | 1.440,64 |
| | Adicional Art 1º Dcto 673/09 | 7,26 | R NB | Adicional Art 1º Dcto 673/09 | 209,06 |
| | Adquisic. Material Didáctico Dcto 637/09 | 2,78 | NR NB | Adquisic. Material Didáctico Dcto 637/09 | 80,00 |
| | Total Salario Bruto Provincial | 160,51 | | Total Salario Bruto Provincial | 6.423,37 |
| Aportes Nacionales: | FONID Ley 25.053 y modificatorias | 11,00 | NR NB | FONID Ley 25.053 y modificatorias | 330,00 |
| TOTAL | | 171,51 | | TOTAL | 6.753,37 |

PROVINCIA DEL NEUQUÉN

Componentes del Salario Bruto (1)(2)(4)

Remuneración Bruta con 10 años de antigüedad – en pesos – diciembre 2010 **Financiamiento Provincial y Nacional**

Educación Inicial – Jornada Simple – Enseñanza Común

| | MAESTRO DE SALA O SECCIÓN | Valores | Carácter |
|--|--|-----------------|-----------------|
| Componentes Provinciales (3) (5) | Sueldo Básico | 1.326,08 | R B SAC |
| | Zona Desfavorable | 795,65 | R NB SAC |
| | Antigüedad | 663,04 | R SAC |
| | Adicional Art 1º Dcto 673/09 | 130,66 | R NB |
| | Adquisic. Material Didáctico Dcto 637/09 | 50,00 | NR NB |
| | Adicional Remunerativo | 0,00 | R NB |
| | Total Salario Bruto Provincial | 2.965,43 | |
| Aportes Nacionales: | FONID Ley 25.053 y modificatorias | 165,00 | NR NB |
| | TOTAL | 3.130,43 | |

Educación Superior No Universitaria – Enseñanza Común

| | PROFESOR 1 HORA CÁTEDRA | Valores | Carácter |
|--|--|----------------|-----------------|
| Componentes Provinciales (3) (5) | Sueldo Básico | 83,71 | R B SAC |
| | Zona Desfavorable | 50,23 | R NB SAC |
| | Antigüedad | 41,86 | R SAC |
| | Adicional Art 1º Dcto 673/09 | 7,26 | R NB |
| | Adquisic. Material Didáctico Dcto 637/09 | 2,78 | NR NB |
| | Total Salario Bruto Provincial | 185,83 | |
| Aportes Nacionales: | FONID Ley 25.053 y modificatorias | 13,75 | NR NB |
| | TOTAL | 199,58 | |

PROVINCIA DE RÍO NEGRO

La primera etapa de modificación de la escala de antigüedad para docentes con 27 años y más, se realizó en setiembre de 2010 incrementando de 120% a 125%. La segunda etapa fue en **diciembre**, aumentó de 125% a 130%.

Componentes del Salario Bruto (1)(2)(4)

Remuneración Bruta con 10 años de antigüedad – en pesos – diciembre 2010 **Financiamiento Provincial y Nacional**

Educación Primaria – Jornada Simple – Enseñanza Común

| | MAESTRO DE GRADO | Valores | Carácter | DIRECTOR DE 1° CATEGORÍA | Valores |
|--|---|-----------------|-----------------|---|-----------------|
| Componentes Provinciales (3) (6) | Sueldo Básico | 709,21 | R B | Sueldo Básico | 1.041,32 |
| | | | R B | Función Directiva | 100,00 |
| | | | R B | Dedicación Exclusiva | 223,12 |
| | Estado Docente | 50,00 | NR NB | | |
| | Zona Desfavorable | 425,53 | R NB | Zona Desfavorable | 818,66 |
| | Antigüedad | 354,61 | R | Antigüedad | 682,22 |
| | Res. 398/05 Acuerdo Paritario Dif Aportes | 24,19 | NR NB | Res. 398/05 Acuerdo Paritario Dif Aportes | 50,19 |
| | | | NR NB | Adicional NR | 75,00 |
| | Acuerdo Paritario nov 06 Resol 455/06 | 147,00 | NR B | Acuerdo Paritario nov 06 Resoluc 455/06 | 220,50 |
| | Acuerdo Paritario abril 2009 | 210,00 | NR B | Acuerdo Paritario abril 2009 | 420,00 |
| | Acuerdo Paritario marzo 2010 | 147,00 | NR B | Acuerdo Paritario marzo 2010 | 220,50 |
| | Garantía Salario Mínimo Provincial | 72,46 | NR NB | | |
| | Ayuda Inicial Docente Dcto. 2141/92 (mensualiz) | 16,12 | NR NB | | |
| | Total Salario Bruto Provincial | 2.156,12 | | Total Salario Bruto Provincial | 3.851,51 |
| Aportes Nacionales: | FONID Ley 25.053 y modificatorias | 165,00 | NR NB | FONID Ley 25.053 y modificatorias | 165,00 |
| | TOTAL | 2.321,12 | | TOTAL | 4.016,51 |

Educación Secundaria – Jornada Simple – Enseñanza Común

| | PROFESOR 1 HORA CÁTEDRA | Valores | Carácter | DIRECTOR DE 1° CATEGORÍA | Valores |
|--|--|----------------|-----------------|---|-----------------|
| Componentes Provinciales (3) (6) | Sueldo Básico | 38,34 | R B | Sueldo Básico | 1.328,89 |
| | | | R B | Función Directiva | 100,00 |
| | | | R B | Dedicación Exclusiva | 287,58 |
| | Estado Docente | 2,70 | NR NB | | |
| | Zona Desfavorable | 23,00 | R NB | Zona Desfavorable | 1.029,88 |
| | Antigüedad | 19,17 | R | Antigüedad | 858,24 |
| | Res. 398/05 Acuerdo Paritario Dif Aportes | 1,31 | NR NB | Res. 398/05 Acuerdo Paritario Dif Aportes | 65,17 |
| | | | NR NB | Adicional NR | 75,00 |
| | Acuerdo Paritario nov 06 Resol 455/06 | 7,95 | NR B | Acuerdo Paritario nov 06 Resol 455/06 | 220,50 |
| | Acuerdo Paritario abril 2009 | 11,35 | NR B | Acuerdo Paritario abril 2009 | 420,00 |
| | Acuerdo Paritario marzo 2010 | 7,95 | NR B | Acuerdo Paritario marzo 2010 | 220,50 |
| | Garantía Salario Mínimo Provincial | 3,92 | NR NB | | |
| | Ayuda Inicial Docente Dcto 2141/92 (mensualiz) | 0,54 | NR NB | | |
| | Total Salario Bruto Provincial | 116,21 | | Total Salario Bruto Provincial | 4.605,77 |
| Aportes Nacionales: | FONID Ley 25.053 y modificatorias | 11,00 | NR NB | FONID Ley 25.053 y modificatorias | 165,00 |
| | TOTAL | 127,21 | | TOTAL | 4.770,77 |

PROVINCIA DE RÍO NEGRO

Componentes del Salario Bruto (1)(2)(4)

Remuneración Bruta con 10 años de antigüedad – en pesos – diciembre 2010 **Financiamiento Provincial y Nacional**

Educación Inicial – Jornada Simple – Enseñanza Común

| | MAESTRO DE SALA O SECCIÓN | Valores | Carácter |
|--|---|-----------------|-----------------|
| Componentes Provinciales (3) (6) | Sueldo Básico | 709,21 | R B |
| | Estado Docente | 50,00 | NR NB |
| | Zona Desfavorable | 425,53 | R NB |
| | Antigüedad | 354,61 | R |
| | Res. 398/05 Acuerdo Paritario Dif Aportes | 24,19 | NR NB |
| | Acuerdo Paritario nov 06 Resol 455/06 | 147,00 | NR B |
| | Acuerdo Paritario abril 2009 | 210,00 | NR B |
| | Garantía Salario Mínimo Provincial | 72,46 | NR NB |
| | Acuerdo Paritario marzo 2010 | 147,00 | NR B |
| | Ayuda Inicial Docente Dcto. 2141/92 (mensualizada) | 16,12 | NR NB |
| | Total Salario Bruto Provincial | 2.156,12 | |
| Aportes Nacionales: | FONID Ley 25.053 y modificatorias | 165,00 | NR NB |
| | TOTAL | 2.321,12 | |

Educación Superior No Universitaria – Enseñanza Común

| | PROFESOR 1 HORA CÁTEDRA | Valores | Carácter |
|--|--|----------------|-----------------|
| Componentes Provinciales (3) (6) | Sueldo Básico | 49,91 | R B |
| | Estado Docente | 2,70 | NR NB |
| | Zona Desfavorable | 29,94 | R NB |
| | Antigüedad | 24,95 | R |
| | Res. 398/05 Acuerdo Paritario Dif Aportes | 1,31 | NR NB |
| | Acuerdo Paritario nov 06 Resol 455/06 | 7,95 | NR B |
| | Acuerdo Paritario abril 2009 | 11,35 | NR B |
| | Garantía Salario Mínimo Provincial | 0,00 | NR NB |
| | Acuerdo Paritario marzo 2010 | 7,95 | NR B |
| | Ayuda Inicial Docente Dcto 2141/92 (mensualizada) | 0,54 | NR NB |
| | Total Salario Bruto Provincial | 136,59 | |
| Aportes Nacionales: | FONID Ley 25.053 y modificatorias | 13,75 | NR NB |
| | TOTAL | 150,34 | |

PROVINCIA DE SALTA

En octubre por Decreto 4469/10 se otorgó una Suma Fija extraordinaria NR NB para los meses de **octubre, noviembre y diciembre** de 2010 según rango de salario bruto: igual o mayor a \$3.000, \$230 y menor a \$3.000, \$180.

Componentes del Salario Bruto (1)(2)(4)

Remuneración Bruta con 10 años de antigüedad – en pesos – diciembre 2010

Financiamiento Provincial y Nacional

Educación Primaria – Jornada Simple – Enseñanza Común

| | MAESTRO DE GRADO | Valores | Carácter | DIRECTOR DE 1° CATEGORÍA | Valores |
|--------------------------|---|-----------------|-----------------|---|-----------------|
| Componentes Provinciales | Sueldo Básico | 800,00 | R B SAC | Sueldo Básico | 1.600,00 |
| | Adicional R B Dcto1342/09, 1285/10 | 160,00 | R B SAC | Adicional R B Dcto 1342/09, 1285/10 | 160,00 |
| | | | R B SAC | Jerarquización Dctos 735/05 y 1342/09 | 170,35 |
| | Antigüedad Dctos.735/05 y 1579/05 | 576,00 | NR NB | Antigüedad Dctos.735/05 y 1579/05 | 1.158,21 |
| | Incremento Fijo NR NB Dcto.735/05 | 85,00 | NR NB | Incremento Fijo NR NB Dcto.735/05 | 85,00 |
| | Asig.Extraord.Equiparad NR NB Dcto.735/05 | 0,00 | NR NB | Asig.Extraor Equipar NR NB Dcto735/05 | 0,00 |
| | Adicional Fijo Dcto 1320/08 y 3719/08 | 200,00 | NR NB | | |
| | Suma Fija.NR NB Art 4° Dcto 3719/08, 1342/09, 1285/10 | 260,00 | NR NB | Suma Fija.NR NB Art 4° Dcto 3719/08, 1342/09, 1285/10 | 260,00 |
| | Garantía Salario Mínimo -agosto 2010 | 0,00 | NR NB | | |
| | Suma Extraordinaria NR NB | 180,00 | NR NB | Suma Extraordinaria NR NB | 230,00 |
| | Total Salario Bruto Provincial | 2.261,00 | | Total Salario Bruto Provincial | 3.663,56 |
| Aportes Nacionales: | FONID Ley 25.053 y modificatorias | 165,00 | NR NB | FONID Ley 25.053 y modificatorias | 165,00 |
| | Compensación Salarial Art. 9° -Ley de Financ. Educativo N° 26.075 | 295,00 | NR NB | Compensación Salarial Art. 9° -Ley de Financ. Educativo N° 26.075 | 295,00 |
| | TOTAL | 2.721,00 | | TOTAL | 4.123,56 |

Educación Secundaria – Jornada Simple – Enseñanza Común

| | PROFESOR 1 HORA CÁTEDRA | Valores | Carácter | DIRECTOR DE 1° CATEGORÍA | Valores |
|--------------------------|---|----------------|-----------------|---|-----------------|
| Componentes Provinciales | Sueldo Básico | 46,78 | R B SAC | Sueldo Básico | 1.600,00 |
| | Adicional R B Dcto1342/09, 1285/10 | 10,67 | R B SAC | Adicional R B Dcto1342/09, 1285/10 | 160,00 |
| | | | R B SAC | Jerarquización Dcto 735/05 Dcto1342/09 | 131,04 |
| | Antigüedad Dctos.735/05 y 1579/05 | 34,47 | NR NB NSAC | Antigüedad Dctos.735/05 y 1579/05 | 1.134,62 |
| | Incremento Fijo NR NB Dcto.735/05 | 2,83 | NR NB NSAC | Incremento Fijo NR NB Dcto.735/05 | 85,00 |
| | Asig.Extraord.Equiparad. NR NB Dcto.735/05 | 0,00 | NR NB NSAC | Asig.Extraord.Equipar.NR NB Dcto.735/05 | 0,00 |
| | Suma Fija.NR NB Art 4° Dcto 3719/08, 1342/09, 1285/10 | 17,33 | NR NB NSAC | Suma Fija.NR NB Art 4° Dcto 3719/08, 1342/09, 1285/10 | 260,00 |
| | Suma Extraordinaria NR NB | 12,00 | NR NB | Suma Extraordinaria NR NB | 230,00 |
| | Total Salario Bruto Provincial | 124,08 | | Total Salario Bruto Provincial | 3.600,66 |
| | | | | | |
| Aportes Nacionales: | FONID Ley 25.053 y modificatorias | 11,00 | NR NB | FONID Ley 25.053 y modificatorias | 165,00 |
| | Compensación Salarial Art. 9° -Ley de Financ. Educativo N° 26.075 | 19,67 | NR NB | Compensación Salarial Art. 9° -Ley de Financ. Educativo N° 26.075 | 295,00 |
| | TOTAL | 154,75 | | TOTAL | 4.060,66 |

PROVINCIA DE SALTA**Componentes del Salario Bruto (1)(2)(4)****Remuneración Bruta con 10 años de antigüedad – en pesos – diciembre 2010**
Financiamiento Provincial y Nacional**Educación Inicial – Jornada Simple – Enseñanza Común**

| | MAESTRO DE SALA O SECCIÓN | Valores | Carácter |
|--------------------------|---|-----------------|-----------------|
| Componentes Provinciales | Sueldo Básico | 800,00 | R B SAC |
| | Adicional R B Dcto 1342/09, 1285/10 | 160,00 | R B SAC |
| | Adicional Maestro de Jardín | 160,00 | R NB SAC |
| | Antigüedad Dctos. 735/05 y 1579/05 | 576,00 | NR NB |
| | Incremento Fijo NR NB Dcto. 735/05 | 85,00 | NR NB |
| | Asig. Extraord. Equiparad NR NB Dcto. 735/05 | 0,00 | NR NB |
| | Adicional Fijo Dcto 1320/08 | 200,00 | NR NB |
| | Suma Fija. NR NB Art 4º Dcto 3719/08, 1342/09, 1285/10 | 260,00 | NR NB |
| | Garantía Salario Mínimo – agosto 2010 | 0,00 | NR NB |
| | Suma Extraordinaria NR NB | 180,00 | NR NB |
| | Total Salario Bruto Provincial | 2.421,00 | |
| Aportes Nacionales: | FONID Ley 25.053 y modificatorias | 165,00 | NR NB |
| | Compensación Salarial Art. 9º -Ley de Financ. Educativo N° 26.075 | 295,00 | NR NB |
| | TOTAL | 2.881,00 | |

Educación Superior No Universitaria – Enseñanza Común

| | PROFESOR 1 HORA CÁTEDRA | Valores | Carácter |
|--------------------------|---|----------------|-----------------|
| Componentes Provinciales | Sueldo Básico | 56,74 | R B SAC |
| | Adicional R B Dcto 1342/09, 1285/10 | 10,67 | R B SAC |
| | Antigüedad Dctos. 735/05 y 1579/05 | 40,44 | NR NB NSAC |
| | Incremento Fijo NR NB Dcto. 735/05 | 2,83 | NR NB NSAC |
| | Asig. Extraord. Equiparad. NR NB Dcto. 735/05 | 0,00 | NR NB NSAC |
| | Suma Fija. NR NB Art 4º Dcto 3719/08, 1342/09, 1285/10 | 21,67 | NR NB NSAC |
| | Suma Extraordinaria NR NB | 15,00 | NR NB |
| | Total Salario Bruto Provincial | 147,35 | |
| Aportes Nacionales: | FONID Ley 25.053 y modificatorias | 13,75 | NR NB |
| | Compensación Salarial Art. 9º -Ley de Financ. Educativo N° 26.075 | 24,58 | NR NB |
| | TOTAL | 185,68 | |

PROVINCIA DE SAN JUAN

En **diciembre** la provincia abonó un Plus de \$700 NR NB por persona y por única vez.

Componentes del Salario Bruto (1)(2)(4)

Remuneración Bruta con 10 años de antigüedad – en pesos – diciembre 2010
Financiamiento Provincial y Nacional

Educación Primaria – Jornada Simple – Enseñanza Común

| MAESTRO DE GRADO | | Valores | Carácter | DIRECTOR DE 1° CATEGORÍA | Valores |
|---------------------------------|---|-----------------|-----------------|---|-----------------|
| Componentes Provinciales (3) | Sueldo Básico | 946,45 | R B SAC | Sueldo Básico | 1.305,77 |
| | Asignación por Estado Docente | 250,00 | R NB SAC | Asignación por Estado Docente | 250,00 |
| | Zona radio capital | 189,29 | R NB SAC | Zona radio capital. | 261,15 |
| | Antigüedad | 473,22 | R SAC | Antigüedad | 652,88 |
| | | | R NB SAC | Responsabilidad jerárquica | 467,43 |
| | Suma Fija R NB (ex Vales Alimentarios) Dcto 1220/08 y DA 0019/09 | 438,60 | R NB SAC | Suma Fija R NB (ex Vales Alimentarios) Dcto 1220/08 y DA 0019/09 | 403,03 |
| | Suma Fija R NB Acuerdo Parit. mar 2010 | 100,00 | R NB | Suma Fija R NB Acuerdo Parit. mar 2010 | 100,00 |
| | Garantía mínimo provincial \$1.840 c/FONID | 0,00 | NR NB | | |
| | Plus diciembre 2010 NR NB | 700,00 | NR NB | Plus diciembre 2010 NR NB | 700,00 |
| | Total Salario Bruto Provincial | 3.097,56 | | Total Salario Bruto Provincial | 4.140,26 |
| Aportes Nacionales: | FONID Ley 25.053 y modificatorias | 165,00 | NR NB | FONID Ley 25.053 y modificatorias | 165,00 |
| | Compensación Salarial Art. 9° -Ley de Financ. Educativo N° 26.075 | 295,00 | NR NB | Compensación Salarial Art. 9° -Ley de Financ. Educativo N° 26.075 | 295,00 |
| TOTAL | | 3.557,56 | | TOTAL | 4.600,26 |

Educación Secundaria – Jornada Simple – Enseñanza Común

| PROFESOR 1 HORA CÁTEDRA | | Valores | Carácter | DIRECTOR DE 1° CATEGORÍA | Valores |
|---------------------------------|---|----------------|-----------------|---|-----------------|
| Componentes Provinciales (3) | Sueldo Básico | 63,10 | R B SAC | Sueldo Básico | 1.369,18 |
| | Asignación por Estado Docente | 13,89 | R NB SAC | Asignación por Estado Docente | 250,00 |
| | Zona radio capital | 12,62 | R NB SAC | Zona radio capital | 273,84 |
| | Antigüedad | 31,55 | R | Antigüedad | 684,59 |
| | | | R NB SAC | Responsabilidad jerárquica | 515,30 |
| | Suma Fija R NB (ex Vales Alimentarios) Dcto 1220/08 y DA 0019/09 | 17,40 | R NB SAC | Suma Fija R NB (ex Vales Alimentarios) Dcto 1220/08 y DA 0019/09 | 417,45 |
| | Suma Fija R NB Acuerdo Parit. mar 2010 | 6,67 | R NB | Suma Fija R NB Acuerdo Parit. mar 2010 | 100,00 |
| | Garantía Mínimo Provincial \$1.840 c/FONID | 0,00 | NR NB | | |
| | Plus diciembre 2010 NR NB | 38,89 | NR NB | Plus diciembre 2010 NR NB | 700,00 |
| | Total Salario Bruto Provincial | 184,11 | | Total Salario Bruto Provincial | 4.310,35 |
| Aportes Nacionales: | FONID Ley 25.053 y modificatorias | 11,00 | NR NB | FONID Ley 25.053 y modificatorias | 165,00 |
| | Compensación Salarial Art. 9° -Ley de Financ. Educativo N° 26.075 | 19,67 | NR NB | Compensación Salarial Art. 9° -Ley de Financ. Educativo N° 26.075 | 295,00 |
| TOTAL | | 214,78 | | TOTAL | 4.770,35 |

PROVINCIA DE SAN JUAN**Componentes del Salario Bruto (1)(2)(4)****Remuneración Bruta con 10 años de antigüedad – en pesos – diciembre 2010
Financiamiento Provincial y Nacional****Educación Inicial – Jornada Simple – Enseñanza Común**

| | MAESTRO DE SALA O SECCIÓN | Valores | Carácter |
|------------------------------------|--|-----------------|----------|
| Componentes Provinciales (3) | Sueldo Básico | 951,14 | R B SAC |
| | Asignación por Estado Docente | 250,00 | R NB SAC |
| | Zona radio capital | 190,23 | R NB SAC |
| | Antigüedad | 475,57 | R SAC |
| | Suma Fija R NB (ex Vales Alimentarios) Dcto 1220/08 y DA 0019/09 | 440,31 | R NB SAC |
| | Suma Fija R NB Acuerdo Parit. mar 2010 | 100,00 | R NB |
| | Garantía mínimo provincial \$1.840 c/FONID | 0,00 | NR NB |
| | Plus diciembre 2010 NR NB | 700,00 | NR NB |
| | Total Salario Bruto Provincial | 3.107,25 | |
| Aportes Nacionales: | FONID Ley 25.053 y modificatorias | 165,00 | NR NB |
| | Compensación Salarial Art. 9º -Ley de Financ. Educativo N° 26.075 | 295,00 | NR NB |
| TOTAL | | 3.567,25 | |

Educación Superior No Universitaria – Enseñanza Común

| | PROFESOR 1 HORA CÁTEDRA | Valores | Carácter |
|------------------------------------|--|---------------|-----------|
| Componentes Provinciales (3) | Sueldo Básico | 78,86 | R B SAC |
| | Asignación por Estado Docente | 13,89 | R NB SAC |
| | Zona radio capital | 15,77 | R NB SAC |
| | Antigüedad | 39,43 | R SAC |
| | Suma Fija R NB (ex Vales Alimentarios) Dcto 1220/08 y DA 0019/09 | 21,51 | R NB NSAC |
| | Suma Fija R NB Acuerdo Parit. mar 2010 | 8,83 | R NB |
| | Garantía Mínimo Provincial \$1.840 c/FONID | 0,00 | NR NB |
| | Plus diciembre 2010 NR NB | 46,67 | NR NB |
| | Total Salario Bruto Provincial | 224,47 | |
| Aportes Nacionales: | FONID Ley 25.053 y modificatorias | 13,75 | NR NB |
| | Compensación Salarial Art. 9º -Ley de Financ. Educativo N° 26.075 | 24,58 | NR NB |
| TOTAL | | 262,80 | |

PROVINCIA DE SAN LUIS

En **octubre** a través de la Ley Nº XV-0734-2010 del 20 de octubre de 2010 se modificó gran parte de los artículos de la Ley Nº XV-0710-2010, por ejemplo el incremento salarial establecido para el mes de octubre/10: **a)** 26% de incremento salarial R y B respecto a febrero/10 (y el 11,5% respecto a junio/10), **b)** los incrementos otorgados se detraen de los Complementos R existentes a mayo/10, **c)** se estableció el salario de bolsillo mínimo provincial en \$2.100 por persona y proporcional a 15 horas cátedra (Ley Nº XV-0710-2010).

Para el mes de **diciembre** se fijó: a) 40% de incremento salarial R y B respecto a febrero/10 (y el 11,1% respecto a octubre/10) y b) los incrementos otorgados se detraen de los Complementos R existentes a mayo/10.

Asimismo la provincia abonó un Plus de \$500 NR NB por persona y por única vez.

Componentes del Salario Bruto (1)(2)(4)

Remuneración Bruta con 10 años de antigüedad – en pesos – diciembre 2010 **Financiamiento Provincial y Nacional**

Educación Primaria – Jornada Simple – Enseñanza Común

| | MAESTRO DE GRADO | Valores | Carácter | DIRECTOR DE 1º CATEGORÍA | Valores |
|--------------------------|---|-----------------|-----------------|--|-----------------|
| Componentes Provinciales | Sueldo Básico- Ley 5198/00 | 1.001,00 | R B SAC | Sueldo Básico- Ley 5198/00 | 1.198,10 |
| | Antigüedad | 500,50 | R SAC | Antigüedad | 1.171,99 |
| | | | R B SAC | Adic por Complejidad 2. Dcto 104/04, Ley XV-0710-2010 | 1.145,89 |
| | | | R NB | Adicional 2 Turnos Dcto 104/04-Ley XV-0555-2007, Ley XV-0710-2010 | 218,01 |
| | | | R NB | Adicional Secciones Dcto.104/04-Ley XV-0555-2007, Ley XV-0710-2010 | 327,01 |
| | Complemento Ley XV-0555-07, Dctos 392 y 4535/08, Ley XV-0710-2010 | 789,84 | R NB | Complemento Ley XV-0555-07, Dctos 392 y 4535/08, Ley XV-0710-2010 | 0,00 |
| | Suplemento NR NB Garantía \$2.100 | 626,80 | NR NB | | |
| | Plus NR NB diciembre 2010 | 500,00 | NR NB | Plus NR NB diciembre 2010 | 500,00 |
| | Total Salario Bruto Provincial | 3.418,14 | | Total Salario Bruto Provincial | 4.561,00 |
| Aportes Nacionales: | FONID Ley 25.053 y modificatorias | 165,00 | NR NB | FONID Ley 25.053 y modificatorias | 330,00 |
| | TOTAL | 3.583,14 | | TOTAL | 4.891,00 |

Educación Secundaria – Jornada Simple – Enseñanza Común

| | PROFESOR 1 HORA CÁTEDRA | Valores | Carácter | DIRECTOR DE 1º CATEGORÍA | Valores |
|--------------------------|---|----------------|-----------------|--|-----------------|
| Componentes Provinciales | Sueldo Básico | 66,75 | R B SAC | Sueldo Básico | 1.198,10 |
| | Antigüedad | 33,37 | R SAC | Antigüedad | 1.171,99 |
| | | | R B | Adic por Complejidad 2. Dcto 104/04, Ley XV-0710-2010 | 1.145,89 |
| | | | R NB | Adicional 2 Turnos Dcto 104/04-Ley XV-0555-2007, Ley XV-0710-2010 | 218,01 |
| | | | R NB | Adicional Secciones Dcto.104/04-Ley XV-0555-2007, Ley XV-0710-2010 | 327,01 |
| | Complemento Ley XV-0555-07, Dctos 392 y 4535/08, Ley XV-0710-2010 | 52,64 | R NB | Complemento Ley XV-0555-07, Dctos 392 y 4535/08, Ley XV-0710-2010 | 0,00 |
| | Suplemento NR NB Garantía \$2.100 | 54,11 | NR NB | | |
| | Plus NR NB diciembre 2010 | 250,00 | NR NB | Plus NR NB diciembre 2010 | 500,00 |
| | Total Salario Bruto Provincial | 456,87 | | Total Salario Bruto Provincial | 4.561,00 |
| Aportes Nacionales: | FONID Ley 25.053 y modificatorias | 11,00 | NR NB | FONID Ley 25.053 y modificatorias | 330,00 |
| | TOTAL | 467,87 | | TOTAL | 4.891,00 |

PROVINCIA DE SAN LUIS**Componentes del Salario Bruto (1)(2)(4)****Remuneración Bruta con 10 años de antigüedad – en pesos – diciembre 2010**
Financiamiento Provincial y Nacional**Educación Inicial – Jornada Simple – Enseñanza Común**

| | MAESTRO DE SALA O SECCIÓN | Valores | Carácter |
|-----------------------------|---|-----------------|-----------------|
| Componentes Provinciales | Sueldo Básico- Ley 5198/00 | 1.014,29 | R B SAC |
| | Antigüedad | 507,14 | R SAC |
| | Complemento Ley XV-0555-07, Dctos 392 y 4535/08, Ley XV-0710-2010 | 775,13 | R NB |
| | Suplemento NR NB Garantía \$2.100 | 627,98 | NR NB |
| | Plus NR NB diciembre 2010 | 500,00 | NR NB |
| | Total Salario Bruto Provincial | 3.424,55 | |
| Aportes Nacionales: | FONID Ley 25.053 y modificatorias | 165,00 | NR NB |
| | TOTAL | 3.589,55 | |

Educación Superior No Universitaria – Enseñanza Común

| | PROFESOR 1 HORA CÁTEDRA | Valores | Carácter |
|-----------------------------|---|----------------|-----------------|
| Componentes Provinciales | Sueldo Básico | 83,41 | R B SAC |
| | Antigüedad | 41,71 | R SAC |
| | Complemento Ley XV-0555-07, Dctos 392 y 4535/08, Ley XV-0710-2010 | 34,19 | R NB |
| | Suplemento NR NB Garantía \$2.100 | 55,59 | NR NB |
| | Plus NR NB diciembre 2010 | 250,00 | NR NB |
| | Total Salario Bruto Provincial | 464,90 | |
| Aportes Nacionales: | FONID Ley 25.053 y modificatorias | 13,75 | NR NB |
| | TOTAL | 478,65 | |

PROVINCIA DE SANTA CRUZ

Sin modificaciones desde el mes de julio.

Componentes del Salario Bruto (1)(2)(4)**Remuneración Bruta con 10 años de antigüedad – en pesos – diciembre 2010****Financiamiento Provincial y Nacional****Educación Primaria – Jornada Simple – Enseñanza Común**

| | MAESTRO DE GRADO | Valores | Carácter | DIRECTOR DE 1º CATEGORÍA | Valores |
|------------------------------------|---------------------------------------|-----------------|-----------------|--|------------------|
| Componentes Provinciales (3) | Sueldo Básico | 1.305,92 | R B SAC | Sueldo Básico | 2.716,31 |
| | Adicional por Zona | 1.305,92 | R NB SAC | Adicional por Zona | 2.716,31 |
| | Adicional por Título | 1.110,03 | R NB SAC | Adicional por Título | 1.110,03 |
| | Antigüedad | 652,96 | R SAC | Antigüedad | 1.358,16 |
| | | | R NB SAC | Dedic. exclusiva para cargos jerárquicos | 2.220,08 |
| | Estado Docente | 652,96 | R NB NSAC | | |
| | Total Salario Bruto Provincial | 5.027,79 | | Total Salario Bruto Provincial | 10.120,89 |
| Aportes Nacionales: | FONID Ley 25.053 y modificatorias | 165,00 | NR NB | FONID Ley 25.053 y modificatorias | 330,00 |
| | TOTAL | 5.192,79 | | TOTAL | 10.450,89 |

Educación Secundaria – Jornada Simple – Enseñanza Común

| | PROFESOR 1 HORA CÁTEDRA | Valores | Carácter | DIRECTOR DE 1º CATEGORÍA | Valores |
|------------------------------------|---------------------------------------|----------------|-----------------|--|------------------|
| Componentes Provinciales (3) | Sueldo Básico | 74,01 | R B SAC | Sueldo Básico | 2.716,31 |
| | Adicional por Zona | 74,01 | R NB SAC | Adicional por Zona | 2.716,31 |
| | Adicional por Título | 61,67 | R NB SAC | Adicional por Título | 1.110,03 |
| | Antigüedad | 37,00 | R | Antigüedad | 1.358,16 |
| | | | R NB SAC | Dedic. exclusiva para cargos jerárquicos | 2.220,31 |
| | Estado Docente | 36,28 | R NB NSAC | | |
| | Total Salario Bruto Provincial | 282,96 | | Total Salario Bruto Provincial | 10.120,89 |
| Aportes Nacionales: | FONID Ley 25.053 y modificatorias | 9,17 | NR NB | FONID Ley 25.053 y modificatorias | 330,00 |
| | TOTAL | 292,13 | | TOTAL | 10.450,89 |

PROVINCIA DE SANTA CRUZ

Componentes del Salario Bruto (1)(2)(4)

Remuneración Bruta con 10 años de antigüedad – en pesos – diciembre 2010 **Financiamiento Provincial y Nacional**

Educación Inicial – Jornada Simple – Enseñanza Común

| | MAESTRO DE SALA O SECCIÓN | Valores | Carácter |
|------------------------------------|---------------------------------------|-----------------|-----------------|
| Componentes Provinciales (3) | Sueldo Básico | 1.305,92 | R B SAC |
| | Adicional por Zona | 1.305,92 | R NB SAC |
| | Adicional por Título | 1.110,03 | R NB SAC |
| | Antigüedad | 652,96 | R SAC |
| | Estado Docente | 652,96 | R NB NSAC |
| | Total Salario Bruto Provincial | 5.027,79 | |
| Aportes Nacionales: | FONID Ley 25.053 y modificatorias | 165,00 | NR NB |
| | TOTAL | 5.192,79 | |

Educación Superior No Universitaria – Enseñanza Común

| | PROFESOR 1 HORA CÁTEDRA | Valores | Carácter |
|------------------------------------|---------------------------------------|----------------|-----------------|
| Componentes Provinciales (3) | Sueldo Básico | 101,08 | R B SAC |
| | Adicional por Zona | 101,08 | R NB SAC |
| | Adicional por Título | 61,67 | R NB SAC |
| | Antigüedad | 50,54 | R SAC |
| | Estado Docente | 36,28 | R NB NSAC |
| | Total Salario Bruto Provincial | 350,64 | |
| Aportes Nacionales: | FONID Ley 25.053 y modificatorias | 9,17 | NR NB |
| | TOTAL | 359,81 | |

PROVINCIA DE SANTA FE

A través del Decreto 2068/10 del mes de octubre, se modificaron pautas salariales del Decreto 513/10 para el último trimestre del año: **a)** se incrementó el valor del índice 1 y el valor del complemento índice 1 en un 12,5%; **b)** se incrementó el Adicional Estado Docente, en el caso del maestro de grado de educación primaria común fue del 5,4%; **c)** se aumentó el Adicional Reconocimiento a la Función Docente, en el caso del maestro de grado de educación primaria común fue del 160%; y **d)** se estableció en forma extraordinaria una Suma NR NB de \$100 para los meses de **octubre, noviembre y enero 2011**, con la metodología de liquidación del FONID.

Componentes del Salario Bruto (1)(2)(4)

Remuneración Bruta con 10 años de antigüedad – en pesos – diciembre 2010

Financiamiento Provincial y Nacional

Educación Primaria – Jornada Simple – Enseñanza Común

| | MAESTRO DE GRADO | Valores | Carácter | DIRECTOR DE 1° CATEGORÍA | Valores |
|------------------------------------|---|-----------------|-----------------|---|-----------------|
| Componentes Provinciales (6) | Sueldo Básico | 920,00 | R B SAC | Sueldo Básico | 2.198,31 |
| | Complemento al Básico | 230,00 | R NB | | |
| | Supl. Adic. Act. Específica Docente | 92,00 | NR NB NSAC | Supl. Adic. Act. Específica Docente | 219,83 |
| | Antigüedad | 460,00 | R SAC | Antigüedad | 1.009,16 |
| | Estado Docente- Dctos 517/06, 0363/09 y otr | 708,00 | R B | | |
| | | | R NB | Responsabilidad Jerárquica Dctos. 0488/07, 0656/08, 0363/09, 513/10 | 1.209,07 |
| | Reconocimiento Función Docente Dcto0363/09, 0513/10 | 270,00 | R NB | Reconocimiento Función Docente Dcto0363/09, 0513/10 | 501,61 |
| | Suplemento Remanente NR NB | 0,00 | NR NB | | |
| | Asignación Especial NR NB Gtía deslizable Dctos. 656/08, 2128/08, 0363/09, 513/10 | 214,20 | NR NB | | |
| | Suplemento R Transitorio Dctos 656/08, 513/10 | 192,42 | R NB | | |
| | Ayuda p/ la compra de mater didáct (mensualizada) | 20,83 | NR NB | Ayuda p/ la compra de mater didáct (mensualizada) | 20,83 |
| | Suma Extraordinaria NR NB oct, nov, ene/11 | 0,00 | NR NB | Suma Extraord. NR NB oct, nov, ene/11 | 0,00 |
| | Total Salario Bruto Provincial | 3.107,45 | | Total Salario Bruto Provincial | 5.252,82 |
| | | | | | |
| Aportes Nacionales: | FONID Ley 25.053 y modificatorias | 165,00 | NR NB | FONID Ley 25.053 y modificatorias | 165,00 |
| | TOTAL | 3.272,45 | | TOTAL | 5.417,82 |

Educación Secundaria – Jornada Simple – Enseñanza Común

| | PROFESOR 1 HORA CÁTEDRA | Valores | Carácter | DIRECTOR DE 1° CATEGORÍA | Valores |
|------------------------------------|---|----------------|-----------------|---|-----------------|
| Componentes Provinciales (6) | Sueldo Básico | 61,35 | R B SAC | Sueldo Básico | 2.372,63 |
| | Complemento al Básico | 7,67 | R NB | | |
| | Supl. Adic. Act. Específica Docente | 6,13 | NR NB NSAC | Supl. Adic. Act. Específica Docente | 237,26 |
| | Antigüedad | 30,67 | R | Antigüedad | 1.186,31 |
| | Estado Docente | 23,60 | R NB | | |
| | | | R NB | Responsabilidad Jerárquica Dctos. 0488/07, 0656/08, 0363/09, 513/10 | 1.304,95 |
| | Reconocimiento Función Docente Dcto0363/09, 0513/10 | 10,57 | R NB NSAC | Reconocimiento Función Docente Dcto0363/09, 0513/10 | 547,70 |
| | Ayuda p/ la compra de mater didáct (mensualizada) | 1,39 | NR NB NSAC | Ayuda p/ la compra de mater didáct (mensualizada) | 20,83 |
| | Suma Extraordinaria NR NB oct, nov, ene/11 | 0,00 | NR NB | Suma Extraord. NR NB oct, nov, ene/11 | 0,00 |
| | Total Salario Bruto Provincial | 141,38 | | Total Salario Bruto Provincial | 5.667,69 |
| | | | | | |
| Aportes Nacionales: | FONID Ley 25.053 y modificatorias | 11,00 | NR NB | FONID Ley 25.053 y modificatorias | 165,00 |
| | TOTAL | 152,38 | | TOTAL | 5.832,69 |

PROVINCIA DE SANTA FE

Componentes del Salario Bruto (1)(2)(4)

Remuneración Bruta con 10 años de antigüedad – en pesos – diciembre 2010 **Financiamiento Provincial y Nacional**

Educación Inicial – Jornada Simple – Enseñanza Común

| | MAESTRO DE SALA O SECCIÓN | Valores | Carácter |
|------------------------------------|--|-----------------|-----------------|
| Componentes Provinciales (6) | Sueldo Básico | 929,68 | R B SAC |
| | Complemento al Básico | 232,42 | R NB |
| | Supl. Adic. Act. Específica Docente | 92,97 | NR NB NSAC |
| | Antigüedad | 464,84 | R SAC |
| | Estado Docente- Dctos 517/06, 0363/09 y otr | 708,00 | R B |
| | Reconocimiento Función Docente Dcto0363/09, 0513/10 | 270,00 | R NB |
| | Suplemento Remanente NR NB | 0,00 | NR NB |
| | Asignación Especial NR NB Gtía deslizable Dctos. 656/08, 2128/08, 0363/09, 513/10 | 217,47 | NR NB |
| | Suplemento R Transitorio Dctos 656/08, 513/10 | 170,30 | R NB |
| | Ayuda p/ la compra de mater didáct (mensualizada) | 20,83 | NR NB |
| | Suma Extraordinaria NR NB oct, nov, ene/11 | 0,00 | NR NB |
| | Total Salario Bruto Provincial | 3.106,52 | |
| Aportes Nacionales: | FONID Ley 25.053 y modificatorias | 165,00 | NR NB |
| | TOTAL | 3.271,52 | |

Educación Superior No Universitaria – Enseñanza Común

| | PROFESOR 1 HORA CÁTEDRA | Valores | Carácter |
|------------------------------------|--|----------------|-----------------|
| Componentes Provinciales (6) | Sueldo Básico | 76,65 | R B SAC |
| | Complemento al Básico | 9,58 | R NB |
| | Supl. Adic. Act. Específica Docente | 7,67 | NR NB NSAC |
| | Antigüedad | 38,33 | R SAC |
| | Estado Docente | 29,50 | R NB |
| | Reconocimiento Función Docente Dcto0363/09, 0513/10 | 13,21 | R NB NSAC |
| | Ayuda p/ la compra de mater didáct (mensualizada) | 1,74 | NR NB NSAC |
| | Suma Extraordinaria NR NB oct, nov, ene/11 | 0,00 | NR NB |
| | Total Salario Bruto Provincial | 176,67 | |
| Aportes Nacionales: | FONID Ley 25.053 y modificatorias | 13,75 | NR NB |
| | TOTAL | 190,42 | |

PROVINCIA DE SANTIAGO DEL ESTERO

En **diciembre** la provincia abonó una Suma Estímulo NR NB de \$400 por persona y por única vez.

Componentes del Salario Bruto (1)(2)(4)

Remuneración Bruta con 10 años de antigüedad – en pesos – diciembre 2010

Financiamiento Provincial y Nacional

Educación Primaria – Jornada Simple – Enseñanza Común

| | MAESTRO DE GRADO | Valores | Carácter | DIRECTOR DE 1º CATEGORÍA | Valores |
|-----------------------------|---|-----------------|-----------------|---|-----------------|
| Componentes Provinciales | Sueldo Básico | 742,10 | R B SAC | Sueldo Básico | 1.299,70 |
| | Título específico | 164,00 | R NB | Título específico | 164,00 |
| | Transporte p/zona A | 82,00 | NR NB | Transporte p/zona A | 82,00 |
| | Presentismo | 86,17 | NR NB | Presentismo | 160,15 |
| | Antigüedad | 371,05 | R SAC | Antigüedad | 649,85 |
| | Incentivo a la Calidad Docente | 100,00 | NR NB | Incentivo a la Calidad Docente | 100,00 |
| | | | R NB | Bonificación Cargo Directivo | 259,94 |
| | Compensación Prov Activ Doc (Ex Art. 9/08) | 203,45 | NR NB NSAC | Compensación Prov Act Doc (Ex Art. 9/08) | 203,45 |
| | Complemento para Salario Mínimo \$1.940 | 0,00 | NR NB | | |
| | Suplemento docente provincial NR NB | 250,00 | NR NB | Suplemento docente provincial NR NB | 250,00 |
| | Suma Estímulo diciembre 2010 | 400,00 | NR NB | Suma Estímulo diciembre 2010 | 400,00 |
| | Total Salario Bruto Provincial | 2.398,77 | | Total Salario Bruto Provincial | 3.569,09 |
| Aportes Nacionales: | FONID Ley 25.053 y modificatorias | 165,00 | NR NB | FONID Ley 25.053 y modificatorias | 165,00 |
| | Compensación Salarial Art. 9º -Ley de Financ. Educativo Nº 26.075 | 295,00 | NR NB | Compensación Salarial Art. 9º -Ley de Financ. Educativo Nº 26.075 | 295,00 |
| | TOTAL | 2.858,77 | | TOTAL | 4.029,09 |

Educación Secundaria – Jornada Simple – Enseñanza Común

| | PROFESOR 1 HORA CÁTEDRA | Valores | Carácter | DIRECTOR DE 1º CATEGORÍA | Valores |
|-----------------------------|---|----------------|-----------------|---|-----------------|
| Componentes Provinciales | Sueldo Básico | 49,61 | R B SAC | Sueldo Básico | 1.426,80 |
| | Título específico | 164,00 | R NB | Título específico | 164,00 |
| | Transporte p/zona A | 2,46 | NR NB | Transporte p/zona A | 82,00 |
| | Presentismo | 16,09 | NR NB | Presentismo | 174,73 |
| | Antigüedad | 24,81 | R SAC | Antigüedad | 713,40 |
| | Incentivo a la Calidad Docente | 6,67 | NR NB | Incentivo a la Calidad Docente | 100,00 |
| | | | R NB | Bonificación Cargo Directivo | 285,36 |
| | Compensación Prov Activ Doc (Ex Art. 9/08) | 13,56 | NR NB | Compensación Prov Act Doc (Ex Art. 9/08) | 203,45 |
| | Complemento para Salario Mínimo \$1.940 | 0,00 | NR NB | | |
| | Suplemento docente provincial NR NB | 16,67 | NR NB | Suplemento docente provincial NR NB | 250,00 |
| | Suma Estímulo diciembre 2010 | 400,00 | NR NB | Suma Estímulo diciembre 2010 | 400,00 |
| | Total Salario Bruto Provincial | 693,86 | | Total Salario Bruto Provincial | 3.799,74 |
| Aportes Nacionales: | FONID Ley 25.053 y modificatorias | 11,00 | NR NB | FONID Ley 25.053 y modificatorias | 165,00 |
| | Compensación Salarial Art. 9º -Ley de Financ. Educativo Nº 26.075 | 19,67 | NR NB | Compensación Salarial Art. 9º -Ley de Financ. Educativo Nº 26.075 | 295,00 |
| | TOTAL | 724,53 | | TOTAL | 4.259,74 |

PROVINCIA DE SANTIAGO DEL ESTERO

Componentes del Salario Bruto (1)(2)(4)

Remuneración Bruta con 10 años de antigüedad – en pesos – diciembre 2010 **Financiamiento Provincial y Nacional**

Educación Inicial – Jornada Simple – Enseñanza Común

| | MAESTRO DE SALA O SECCIÓN | Valores | Carácter |
|-----------------------------|---|-----------------|------------|
| Componentes Provinciales | Sueldo Básico | 758,50 | R B SAC |
| | Título específico | 164,00 | R NB |
| | Transporte p/zona A | 82,00 | NR NB |
| | Presentismo | 87,83 | NR NB |
| | Antigüedad | 379,25 | R SAC |
| | Incentivo a la Calidad Docente | 100,00 | NR NB |
| | Compensación Prov Activ Doc (Ex Art. 9/08) | 203,45 | NR NB NSAC |
| | Complemento para Salario Mínimo \$1.940 | 0,00 | NR NB |
| | Suplemento docente provincial NR NB | 250,00 | NR NB |
| | Suma Estímulo diciembre 2010 | 400,00 | NR NB |
| | Total Salario Bruto Provincial | 2.425,03 | |
| Aportes Nacionales: | FONID Ley 25.053 y modificatorias | 165,00 | NR NB |
| | Compensación Salarial Art. 9º -Ley de Financ. Educativo N° 26.075 | 295,00 | NR NB |
| | TOTAL | 2.885,03 | |

Educación Superior No Universitaria – Enseñanza Común

| | PROFESOR 1 HORA CÁTEDRA | Valores | Carácter |
|-----------------------------|---|---------------|----------|
| Componentes Provinciales | Sueldo Básico | 61,91 | R B SAC |
| | Título específico | 164,00 | R NB |
| | Transporte p/zona A | 2,46 | NR NB |
| | Presentismo | 17,33 | NR NB |
| | Antigüedad | 30,96 | R SAC |
| | Incentivo a la Calidad Docente | 8,33 | NR NB |
| | Compensación Prov Activ Doc (Ex Art. 9/08) | 16,95 | NR NB |
| | Complemento para Salario Mínimo \$1.940 | 0,00 | NR NB |
| | Suplemento docente provincial NR NB | 20,83 | NR NB |
| | Suma Estímulo diciembre 2010 | 400,00 | NR NB |
| | Total Salario Bruto Provincial | 722,78 | |
| Aportes Nacionales: | FONID Ley 25.053 y modificatorias | 13,75 | NR NB |
| | Compensación Salarial Art. 9º -Ley de Financ. Educativo N° 26.075 | 24,58 | NR NB |
| | TOTAL | 761,11 | |

PROVINCIA DE TIERRA DEL FUEGO

Sin modificaciones desde el mes de mayo de 2010.

Componentes del Salario Bruto (1)(2)(4)**Remuneración Bruta con 10 años de antigüedad – en pesos – diciembre 2010****Financiamiento Provincial y Nacional****Educación Primaria – Jornada Simple – Enseñanza Común**

| MAESTRO DE GRADO | | Valores | Carácter | DIRECTOR DE 1° CATEG TURNO COMPLETO | Valores |
|--|---|-----------------|------------|---|-----------------|
| Componentes Provinciales (3) (5) (6) | Sueldo Básico | 883,09 | R B SAC | Sueldo Básico | 1.652,84 |
| | Función Docente | 750,63 | R NB SAC | Función Docente | 1.570,19 |
| | Zona | 1.633,71 | R NB SAC | Zona | 3.223,03 |
| | Antigüedad | 574,01 | R SAC | Antigüedad | 1.074,34 |
| | Ayuda Material Didáctico Dcto 1593/07 (mensualizada) | 62,62 | NR NB NSAC | Ayuda Material Didáctico Dcto 1593/07 (anualizado) | 46,96 |
| Total Salario Bruto Provincial | | 3.904,05 | | Total Salario Bruto Provincial | 7.567,37 |
| Aportes Nacionales: | FONID Ley 25.053 y modificatorias | 165,00 | NR NB | FONID Ley 25.053 y modificatorias | 330,00 |
| TOTAL | | 4.069,05 | | TOTAL | 7.897,37 |

Educación Secundaria – Jornada Simple – Enseñanza Común

| PROFESOR 1 HORA CÁTEDRA | | Valores | Carácter | DIRECTOR DE 1° CATEG TURNO COMPLETO | Valores |
|--|---|---------------|------------|---|-----------------|
| Componentes Provinciales (3) (5) (6) | Sueldo Básico | 46,48 | R B SAC | Sueldo Básico | 1.903,17 |
| | Función Docente | 39,51 | R NB SAC | Función Docente | 1.808,01 |
| | Zona | 85,98 | R NB SAC | Zona | 3.711,18 |
| | Antigüedad | 30,21 | R SAC | Antigüedad | 1.237,06 |
| | Ayuda Material Didáctico Dcto 1593/07 (mensualizada) | 3,68 | NR NB NSAC | Ayuda Material Didáctico Dcto 1593/07 (mensualizada) | 46,96 |
| Total Salario Bruto Provincial | | 205,86 | | Total Salario Bruto Provincial | 8.706,37 |
| Aportes Nacionales: | FONID Ley 25.053 y modificatorias | 11,00 | NR NB | FONID Ley 25.053 y modificatorias | 330,00 |
| TOTAL | | 216,86 | | TOTAL | 9.036,37 |

PROVINCIA DE TIERRA DEL FUEGO**Componentes del Salario Bruto (1)(2)(4)****Remuneración Bruta con 10 años de antigüedad – en pesos – diciembre 2010**
Financiamiento Provincial y Nacional**Educación Inicial – Jornada Simple – Enseñanza Común**

| | MAESTRO DE SALA O SECCIÓN | Valores | Carácter |
|--|---|-----------------|------------|
| Componentes Provinciales (3) (5) (6) | Sueldo Básico | 883,09 | R B SAC |
| | Función Docente | 750,63 | R NB SAC |
| | Zona | 1.633,71 | R NB SAC |
| | Antigüedad | 574,01 | R SAC |
| | Ayuda Material Didáctico Dcto 1593/07 (mensualizada) | 62,62 | NR NB NSAC |
| | Total Salario Bruto Provincial | 3.904,05 | |
| Aportes Nacionales: | FONID Ley 25.053 y modificatorias | 165,00 | NR NB |
| | TOTAL | 4.069,05 | |

Educación Superior No Universitaria – Enseñanza Común

| | PROFESOR 1 HORA CÁTEDRA | Valores | Carácter |
|--|---|---------------|------------|
| Componentes Provinciales (3) (5) (6) | Sueldo Básico | 52,65 | R B SAC |
| | Función Docente | 44,75 | R NB SAC |
| | Zona | 97,40 | R NB SAC |
| | Antigüedad | 34,22 | R SAC |
| | Ayuda Material Didáctico Dcto 1593/07 (mensualizada) | 3,68 | NR NB NSAC |
| | Total Salario Bruto Provincial | 232,72 | |
| Aportes Nacionales: | FONID Ley 25.053 y modificatorias | 13,75 | NR NB |
| | TOTAL | 246,47 | |

PROVINCIA DE TUCUMÁN

A través del Decreto N° 743/3/ME de marzo de 2010, se estableció un incremento escalonado para el Adicional Estado Docente: para el mes de **octubre** un 5% adicional (de 35% a 40%); para **noviembre** un 5% adicional (de 40% a 45%) y finalmente para **diciembre**, un incremento del 5% adicional (de 45% a 50%).

Componentes del Salario Bruto (1)(2)(4)

Remuneración Bruta con 10 años de antigüedad – en pesos – diciembre 2010 **Financiamiento Provincial y Nacional**

Educación Primaria – Jornada Simple – Enseñanza Común

| MAESTRO DE GRADO | | | Valores | Carácter | DIRECTOR DE 1° CATEG | Valores | |
|---|---|----------|------------|---|---|------------|------------|
| Componentes Provinciales (3) | | | 81% en \$ | | | 81% en \$ | |
| | Sueldo Básico | \$950,00 | 769,50 | R B SAC | Sueldo Básico | \$1.732,04 | 1.402,96 |
| | Estado Docente - Dcto 133/3/07 | | 384,75 | R NB SAC | Estado Docente - Dcto 133/3/07 | | 701,48 |
| | Zona desfavorable A - Dcto 510/3 | | 153,90 | R NB SAC | Zona desfavorable A - Dcto 510/3 | | 280,59 |
| | Antigüedad | | 384,75 | R SAC | Antigüedad | | 701,48 |
| | | | | R NB SAC | Adicional Jerárquico Ley 6.206 | | 121,50 |
| | | | | R NB | Jerarquización Dcto 888/3/07 | | 64,80 |
| | | | 100% en \$ | | | | 100% en \$ |
| | Compensación Provincial Dctos 787/3/08, 790/3/09, 743/3/10 | | 250,00 | NR NB | Compensación Provincial Dctos 787/3/08, 790/3/09, 743/3/10 | | 250,00 |
| | Compensación Provincial Dctos 552/09, 790/3/09, 743/3/10 | | 200,00 | NR NB | Compensación Provincial Dctos 552/09, 790/3/09, 743/3/10 | | 200,00 |
| Compens.en pesos (ex –vales alimentarios) | | 327,61 | NR NB | Compens.en pesos (ex –vales alimentarios) | | 633,35 | |
| Complemento NR NB- Gtía. Pcial. | | 0,00 | NR NB | | | | |
| | Total Salario Bruto Provincial (**) | | 2.470,51 | | Total Salario Bruto Provincial (**) | | 4.356,15 |
| | FONID Ley 25.053 y modificatorias | | 165,00 | NR NB | FONID Ley 25.053 y modificatorias | | 165,00 |
| Aportes Nacionales: | Compensación Salarial Art. 9º -Ley de Financ. Educativo Nº 26.075 | | 295,00 | NR NB | Compensación Salarial Art. 9º -Ley de Financ. Educativo Nº 26.075 | | 295,00 |
| | TOTAL | | 2.930,51 | | TOTAL | | 4.816,15 |

Educación Secundaria – Jornada Simple – Enseñanza Común

| PROFESOR 1 HORA CÁTEDRA | | | Valores | Carácter | DIRECTOR DE 1º CATEG | | Valores |
|------------------------------|---|---------|------------|----------|---|------------|------------|
| | | | 81% en \$ | | | | 81% en \$ |
| Componentes Provinciales (3) | Sueldo Básico | \$63,51 | 51,44 | R B SAC | Sueldo Básico | \$1.826,52 | 1.479,48 |
| | Estado Docente - Dcto 133/3/07 | | 25,72 | R NB SAC | Estado Docente - Dcto 133/3/07 | | 739,74 |
| | Zona desfavorable A - Dcto 510/3 | | 10,29 | R NB SAC | Zona desfavorable A - Dcto 510/3 | | 295,90 |
| | Antigüedad | | 25,72 | R SAC | Antigüedad | | 739,74 |
| | | | | R NB SAC | Adicional Jerárquico Ley 6.206 | | 121,50 |
| | | | | R NB | Jerarquización Dcto 888/3/07 | | 202,50 |
| | | | 100% en \$ | | | | 100% en \$ |
| | Compensación Provincial Dctos 787/3/08, 790/3/09, 743/3/10 | | 16,67 | NR NB | Compensación Provincial Dctos 787/3/08, 790/3/09, 743/3/10 | | 250,00 |
| | Compensación Provincial Dctos 552/09, 790/3/09, 743/3/10 | | 13,33 | NR NB | Compensación Provincial Dctos 552/09, 790/3/09, 743/3/10 | | 200,00 |
| | Compens.en pesos (ex –vales alimentarios) | | 21,90 | NR NB | Compens.en pesos (ex –vales alimentarios) | | 692,58 |
| | Complemento NR NB- Gtía. Pcial. | | 0,00 | NR NB | | | |
| | Total Salario Bruto Provincial (**) | | 165,07 | | Total Salario Bruto Provincial(**) | | 4.721,43 |
| | FONID Ley 25.053 y modificatorias | | 11,00 | NR NB | FONID Ley 25.053 y modificatorias | | 165,00 |
| Aportes Nacionales: | Compensación Salarial Art. 9º -Ley de Financ. Educativo Nº 26.075 | | 19,67 | NR NB | Compensación Salarial Art. 9º -Ley de Financ. Educativo Nº 26.075 | | 295,00 |
| TOTAL | | | 195,74 | | TOTAL | | 5.181,43 |

(**) La provincia ha informado que los valores remunerativos corresponden al 81% del valor del nomenclador vigente, como compensación se otorga el concepto "vales alimentarios" actualmente abonado en pesos.

PROVINCIA DE TUCUMÁN**Componentes del Salario Bruto (1)(2)(4)****Remuneración Bruta con 10 años de antigüedad – en pesos – diciembre 2010**
Financiamiento Provincial y Nacional**Educación Inicial – Jornada Simple – Enseñanza Común**

| MAESTRO DE SALA O SECCIÓN | | | Valores | Carácter |
|---------------------------------|---|-----------------|--|-----------------|
| | | | 81% en \$ | |
| Componentes Provinciales (3) | Sueldo Básico | \$970,99 | 786,51 | R B SAC |
| | Estado Docente - Dcto 133/3/07 | | 393,25 | R NB SAC |
| | Zona desfavorable A - Dcto 510/3 | | 157,30 | R NB SAC |
| | Antigüedad | | 393,25 | R SAC |
| | | | 100% en \$ | |
| | | | Compensación Provincial Dctos 787/3/08, 790/3/09, 743/3/10 | 250,00 NR NB |
| | | | Compensación Provincial Dctos 552/09, 790/3/09, 743/3/10 | 200,00 NR NB |
| | | | Compens.en pesos (ex –vales alimentarios) | 334,85 NR NB |
| | | | Complemento NR NB- Gtía. Pcial. | 0,00 NR NB |
| | | | Total Salario Bruto Provincial (**) | 2.515,16 |
| | | | FONID Ley 25.053 y modificatorias | 165,00 NR NB |
| Aportes Nacionales: | Compensación Salarial Art. 9º -Ley de Financ. Educativo N° 26.075 | | 295,00 | NR NB |
| TOTAL | | | 2.975,16 | |

Educación Superior No Universitaria – Enseñanza Común

| PROFESOR 1 HORA CÁTEDRA | | | Valores | Carácter |
|---------------------------------|---|----------------|--|---------------|
| | | | 81% en \$ | |
| Componentes Provinciales (3) | Sueldo Básico | \$79,25 | 64,20 | R B SAC |
| | Estado Docente - Dcto 133/3/07 | | 32,10 | R NB SAC |
| | Zona desfavorable A - Dcto 510/3 | | 12,84 | R NB SAC |
| | Antigüedad | | 32,10 | R SAC |
| | | | 100% en \$ | |
| | | | Compensación Provincial Dctos 787/3/08, 790/3/09, 743/3/10 | 20,83 NR NB |
| | | | Compensación Provincial Dctos 552/09, 790/3/09, 743/3/10 | 16,67 NR NB |
| | | | Compens.en pesos (ex –vales alimentarios) | 27,33 NR NB |
| | | | Complemento NR NB- Gtía. Pcial. | 0,00 NR NB |
| | | | Total Salario Bruto Provincial (**) | 206,06 |
| | | | FONID Ley 25.053 y modificatorias | 13,75 NR NB |
| Aportes Nacionales: | Compensación Salarial Art. 9º -Ley de Financ. Educativo N° 26.075 | | 24,58 | NR NB |
| TOTAL | | | 244,40 | |

(**) La provincia ha informado que los valores remunerativos corresponden al 81% del valor del nomenclador vigente, como compensación se otorga el concepto "vales alimentarios" actualmente abonado en pesos.