

Foll  
311.2:37  
2

INV	020587
SIG	Foll 311.2:37
LIB	2



CENSO NACIONAL  
DE DOCENTES  
Y ESTABLECIMIENTOS  
EDUCATIVOS '94

Resultados definitivos

SANTIAGO DEL ESTERO



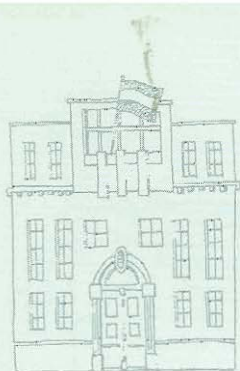

# EDIFICIOS ESCOLARES, ESTABLECIMIENTOS Y UNIDADES EDUCATIVAS

## Educación común

### Edificios Escolares, Establecimientos y Unidades Educativas por sector según departamento

DEPARTAMENTO	Edificios Escolares		Establecimientos		Unidades Educativas							
					Nivel de enseñanza							
					Inicial		Primario		Medio		Superior no Universitario	
	Estatad	Privado	Estatad	Privado	Estatad	Privado	Estatad	Privado	Estatad	Privado	Estatad	Privado
<b>TOTAL</b>	<b>1.327</b>	<b>104</b>	<b>1.405</b>	<b>99</b>	<b>301</b>	<b>37</b>	<b>1.178</b>	<b>41</b>	<b>98</b>	<b>55</b>	<b>36</b>	<b>10</b>
Aguirre	15	2	16	3	2	1	14	1	1	1	1	0
Alberdi	57	3	58	2	2	0	56	0	2	2	0	0
Atamisqui	29	2	30	2	3	0	29	0	0	2	1	0
Avellaneda	50	0	57	0	11	0	50	0	5	0	2	0
Banda	126	12	139	11	64	5	98	6	16	7	3	1
Belgrano	13	1	15	1	5	0	12	0	2	1	1	0
Capital	133	42	154	43	74	18	77	18	24	24	7	8
Copo	72	3	75	4	10	1	69	1	2	2	1	1
Choya	50	9	51	4	13	3	43	3	7	2	2	0
Figueroa	67	1	68	1	9	0	65	1	2	0	1	0
General Taboada	57	4	58	4	11	3	52	1	4	1	2	0
Guasayán	24	0	26	0	2	0	23	0	2	0	1	0
Jiménez	43	0	46	0	6	0	42	0	3	0	1	0
Juan F. Ibarra	50	0	52	0	9	0	47	0	3	0	1	0
Loreto	44	0	46	0	4	0	41	0	1	0	1	0
Mitre	11	0	11	0	1	0	11	0	0	0	0	0
Moreno	78	4	80	4	12	0	70	2	2	2	3	0
Ojo de Agua	52	1	55	1	4	0	50	1	2	0	1	0
Pellegrini	72	0	72	0	7	0	68	0	3	0	1	0
Quebrachos	44	0	44	0	1	0	41	0	2	0	1	0
Río Hondo	70	8	75	8	16	3	65	3	5	6	2	0
Rivadavia	19	1	22	1	2	0	18	0	1	1	1	0
Robles	46	6	48	5	21	3	36	1	4	2	1	0
Salavina	38	0	40	0	2	0	37	0	2	0	1	0
San Martín	32	4	32	4	3	0	31	3	1	1	0	0
Sarmiento	18	1	18	1	1	0	17	0	1	1	0	0
Silípica	17	0	17	0	6	0	16	0	1	0	0	0

### Establecimientos por tipo de uso del edificio principal

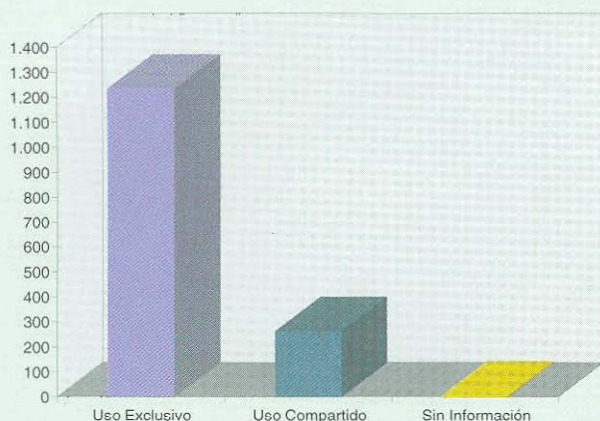

### Antigüedad de los edificios

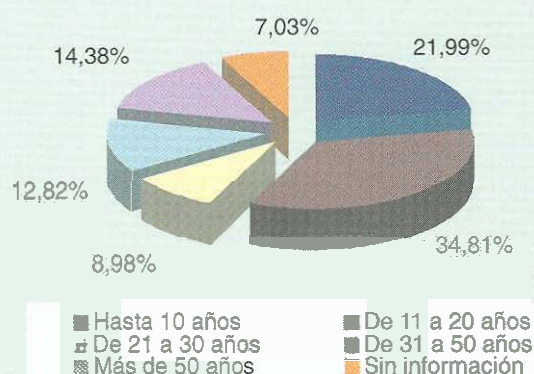





# DOCENTES

La información se refiere a PERSONAS que trabajan como docentes, no siendo asimilable al concepto de "cargos".

## Educación común

### Docentes en actividad por nivel de enseñanza y sector según departamento\*

DEPARTAMENTO	Nivel de enseñanza							
	Inicial		Primario		Medio		Superior no Universitario	
	Estatal	Privado	Estatal	Privado	Estatal	Privado	Estatal	Privado
<b>TOTAL</b>	<b>872</b>	<b>186</b>	<b>6.313</b>	<b>598</b>	<b>3.261</b>	<b>1.169</b>	<b>768</b>	<b>205</b>
Aguirre	5	4	53	5	10	19	9	0
Alberdi	7	0	130	0	31	43	0	0
Atamisqui	4	0	113	0	0	29	12	0
Avellaneda	13	0	206	0	88	0	21	0
Banda	184	21	1.020	67	589	153	105	12
Belgrano	6	0	62	0	35	15	13	0
Capital	403	118	1.390	388	1.349	602	278	177
Copo	18	2	246	15	54	47	12	16
Choya	30	17	314	32	249	46	70	0
Figuerola	11	0	201	2	28	0	9	0
General Taboada	26	6	275	12	131	32	33	0
Guasayán	5	0	83	0	47	0	13	0
Jiménez	10	0	159	0	57	0	13	0
Juan F. Ibarra	15	0	157	0	61	0	15	0
Loreto	13	0	189	0	50	0	24	0
Mitre	1	0	18	0	0	0	0	0
Moreno	20	0	222	10	47	49	32	0
Ojo de Agua	19	0	141	2	45	0	17	0
Pellegrini	7	0	208	0	63	0	14	0
Quebrachos	3	0	114	0	65	0	12	0
Río Hondo	26	7	400	34	170	76	48	0
Rivadavia	7	0	46	0	22	14	10	0
Robles	39	11	302	18	155	24	30	0
Salavina	4	0	104	0	25	0	8	0
San Martín	4	0	87	13	19	11	0	0
Sarmiento	2	0	33	0	15	26	0	0
Silípica	9	0	97	0	18	0	0	0

\* Dado que los docentes que trabajan simultáneamente en más de un departamento fueron incluidos en cada uno de ellos, la sumatoria por departamento puede no coincidir con el total provincial. Por otro lado, los docentes que trabajan en más de un sector y/o nivel, también fueron incluidos en cada uno de ellos.

### Docentes en actividad por cantidad de establecimientos en los que trabajan

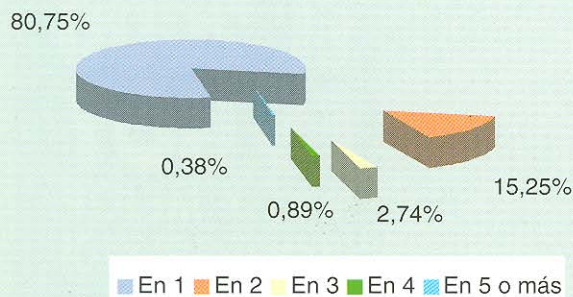

### Docentes por función y nivel de enseñanza

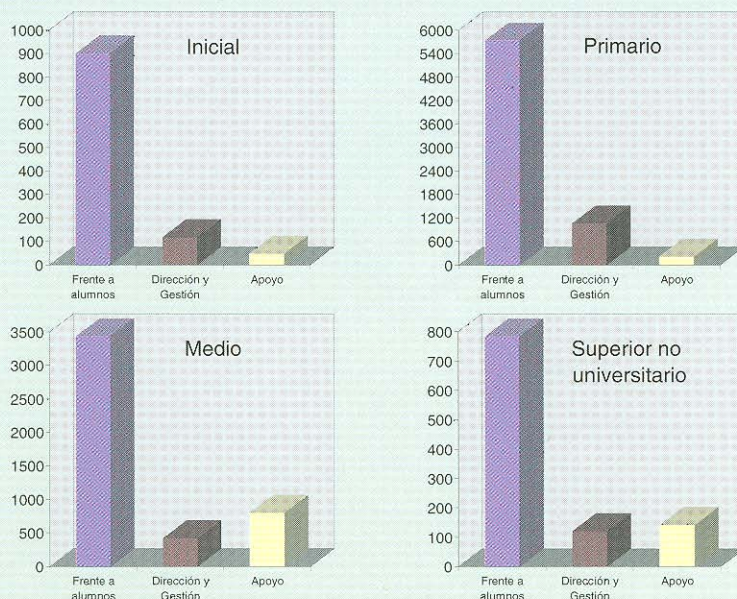



# ALUMNOS

## Educación común

### Alumnos por nivel de enseñanza y sector según departamento



DEPARTAMENTO	Nivel de enseñanza							
	Inicial		Primario		Medio		Superior no Universitario	
	Estatal	Privado	Estatal	Privado	Estatal	Privado	Estatal	Privado
<b>TOTAL</b>	<b>19.539</b>	<b>3.139</b>	<b>124.415</b>	<b>11.082</b>	<b>28.221</b>	<b>10.209</b>	<b>6.042</b>	<b>1.139</b>
Aguirre	120	79	980	102	55	202	40	0
Alberdi	113	0	2.867	0	191	225	0	0
Atamisqui	126	0	2.251	0	0	246	97	0
Avellaneda	423	0	4.007	0	559	0	112	0
Banda	4.034	333	19.368	1.000	4.668	1.231	910	25
Belgrano	204	0	1.232	0	112	173	30	0
Capital	7.685	1.882	27.979	7.489	12.808	5.443	2.328	867
Copo	525	48	5.206	264	494	538	76	247
Choya	695	278	4.590	538	1.828	219	424	0
Figueroa	235	0	3.978	37	282	0	124	0
General Taboada	606	125	6.067	265	1.163	296	234	0
Guasayán	128	0	1.322	0	243	0	57	0
Jiménez	246	0	3.124	0	369	0	78	0
Juan F. Ibarra	384	0	3.070	0	498	0	125	0
Loreto	323	0	3.369	0	587	0	271	0
Mitre	21	0	306	0	0	0	0	0
Moreno	574	0	4.927	141	216	572	169	0
Ojo de Agua	388	0	2.229	30	386	0	143	0
Pellegrini	201	0	4.485	0	402	0	155	0
Quebrachos	75	0	1.971	0	346	0	68	0
Río Hondo	741	160	8.290	635	1.510	498	298	0
Rivadavia	143	0	848	0	110	44	13	0
Robles	987	234	5.754	376	949	225	190	0
Salavina	96	0	2.285	0	216	0	100	0
San Martín	119	0	1.733	205	23	120	0	0
Sarmiento	138	0	764	0	65	177	0	0
Silípica	209	0	1.413	0	141	0	0	0

### Cantidad de alumnos por docente

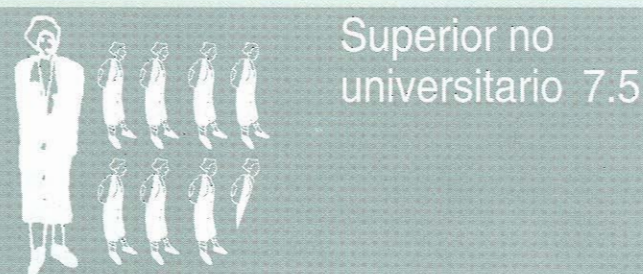
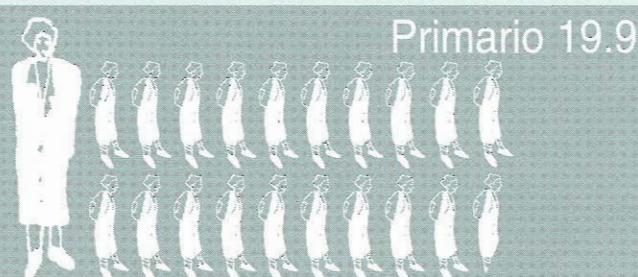
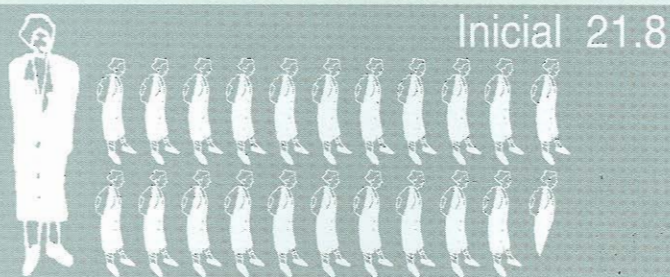



## Docentes por condición de actividad. País y jurisdicción.

JURISDICCION	Condición de actividad			
	Total	En actividad	En licencia	Ambos
<b>TOTAL PAIS</b>	655.750	560.443	63.944	31.363
Total Santiago del Estero	13.769	11.449	1.501	819

## Edificios escolares, establecimientos, unidades educativas, docentes en actividad y alumnos en todo el universo censal y en educación común por sector. País y jurisdicción.

JURISDICCION SECTOR	Edificios Escolares		Establecimientos		Unidades Educativas		Docentes en actividad		Alumnos	
	Total	Educación común	Total	Educación común	Total	Educación común	Total	Educación común	Total	Educación común
<b>TOTAL PAIS</b>	33.496	30.865	38.457	33.993	47.881	42.051	591.806	559.052	8.890.679	8.420.477
Estatad	26.856	24.543	30.471	26.376	36.799	31.531	453.125	421.895	6.723.299	6.286.118
Privado	6.640	6.322	7.986	7.617	11.082	10.520	175.296	170.533	2.167.380	2.134.359
<b>TOTAL</b>	1.537	1.431	1.699	1.504	1.970	1.756	12.268	11.707	212.174	203.786
<b>SANTIAGO DEL ESTERO</b>										
Estatad	1.426	1.327	1.593	1.405	1.819	1.613	10.793	10.271	186.112	178.217
Privado	111	104	106	99	151	143	2.105	2.002	26.062	25.569

Entre el 1º y el 15 de noviembre de 1994, el Ministerio de Cultura y Educación de la Nación llevó a cabo el Censo Nacional de Docentes y Establecimientos Educativos. Se realizó en las 23 provincias y en la Municipalidad de la Ciudad de Buenos Aires. Estuvo a cargo de la Red Federal de Información Educativa de la Secretaría de Programación y Evaluación Educativa y contó con el apoyo del **INDEC**.

El Censo abarcó todos los establecimientos educativos del sistema de educación formal, estatales y privados, de los niveles inicial, primario, medio y superior no universitario, del régimen común y especial.

### Se relevó información sobre:

- las características institucionales de los establecimientos y la composición de las plantas orgánicas funcionales;
- las características de la infraestructura escolar y dotación de servicios básicos;
- el perfil de los docentes y el tipo de inserción que tienen en el sistema educativo;
- la matrícula escolar total, por grado y/o por año, por secciones y divisiones y la repitencia.





MINISTERIO DE CULTURA Y EDUCACION DE LA NACION  
Secretaría de Programación y Evaluación Educativa  
Subsecretaría de Evaluación de la Calidad Educativa  
Dirección General Red Federal de Información Educativa  
Paraguay 1657 2º Piso -1062-  
Buenos Aires

**EL 2000  
ES HOY**  
**MAS Y MEJOR  
EDUCACION PARA TODOS**



## Educación común

Porcentajes de repitientes en el nivel primario según departamento

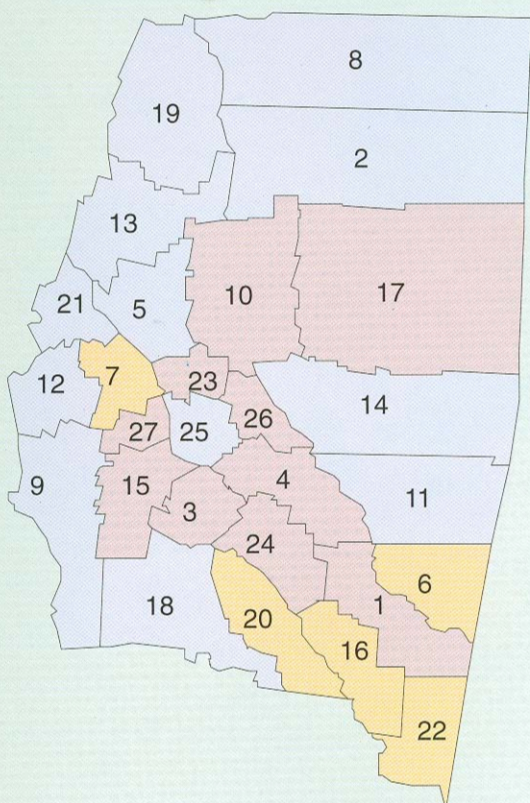

- menos de 12,7%
- entre 12,7 y 18,9%
- más de 18,9%

- |                     |                    |
|---------------------|--------------------|
| 1. Aguirre          | 14. Juan F. Ibañez |
| 2. Alberdi          | 15. Loreto         |
| 3. Atamisqui        | 16. Mitre          |
| 4. Avellaneda       | 17. Moreno         |
| 5. Banda            | 18. Ojo de Agua    |
| 6. Belgrano         | 19. Pellegrini     |
| 7. Capital          | 20. Quebracho      |
| 8. Copo             | 21. Río Hondo      |
| 9. Choya            | 22. Rivadavia      |
| 10. Figueroa        | 23. Robles         |
| 11. General Taboada | 24. Salavina       |
| 12. Guasayán        | 25. San Martín     |
| 13. Jiménez         | 26. Sarmiento      |
|                     | 27. Silípica       |

Total provincia 15,3

## Educación común

### Porcentajes de repitientes en el nivel medio según departamento

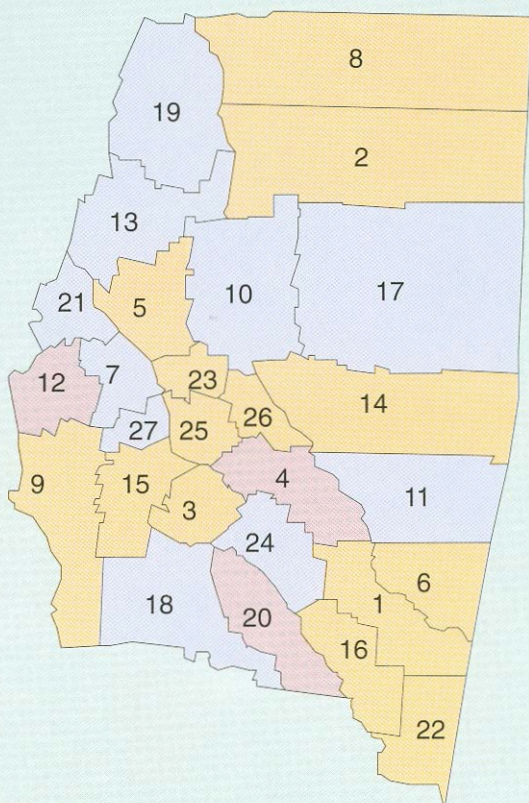

- menos de 5,6%
- entre 5,6 y 11,2%
- más de 11,2%

- |                     |                    |
|---------------------|--------------------|
| 1. Aguirre          | 14. Juan F. Ibarra |
| 2. Alberdi          | 15. Loreto         |
| 3. Atamisqui        | 16. Mitre          |
| 4. Avellaneda       | 17. Moreno         |
| 5. Banda            | 18. Ojo de Agua    |
| 6. Belgrano         | 19. Pellegrini     |
| 7. Capital          | 20. Quebrachos     |
| 8. Copo             | 21. Río Hondo      |
| 9. Choya            | 22. Rivadavia      |
| 10. Figueroa        | 23. Robles         |
| 11. General Taboada | 24. Salavina       |
| 12. Guasayán        | 25. San Martín     |
| 13. Jiménez         | 26. Sarmiento      |
|                     | 27. Silípica       |

Total provincia 6%