

Foll
311.2:37
2

INV	020580
SIG	Foll 311.2:37
LIB	2



CENSO NACIONAL
DE DOCENTES
Y ESTABLECIMIENTOS
EDUCATIVOS '94

Resultados definitivos

ENTRE RÍOS

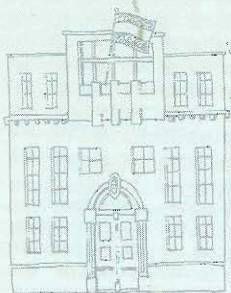

EDIFICIOS ESCOLARES, ESTABLECIMIENTOS Y UNIDADES EDUCATIVAS

Educación común

Edificios Escolares, Establecimientos y Unidades Educativas por sector según departamento

DEPARTAMENTO	Edificios Escolares		Establecimientos		Unidades Educativas							
					Nivel de enseñanza							
					Inicial		Primario		Medio		Superior no Universitario	
	Estatal	Privado	Estatal	Privado	Estatal	Privado	Estatal	Privado	Estatal	Privado	Estatal	Privado
TOTAL	1.350	191	1.418	236	431	120	1.207	138	178	83	54	24
Colón	84	8	90	10	32	5	76	6	13	3	3	0
Concordia	86	18	91	25	48	14	67	17	18	6	6	3
Diamante	57	15	62	11	21	7	50	9	8	2	4	2
Federación	74	11	72	15	18	8	67	10	6	5	1	1
Federal	61	5	63	5	10	3	57	4	5	1	1	0
Feliciano	33	2	34	3	11	2	30	2	2	1	2	0
Guauguay	64	7	66	8	22	3	57	4	8	3	4	1
Guauguaychú	110	16	118	21	34	8	99	11	16	8	3	2
Islas del Ibicuy	34	5	37	5	13	1	32	3	4	2	1	0
La Paz	110	12	115	14	31	6	104	7	10	8	3	2
Nogoyá	97	8	101	11	15	4	95	4	7	5	1	2
Paraná	221	55	240	72	79	41	180	42	49	24	15	7
Tala	55	5	55	5	12	2	50	3	4	2	2	1
Uruguay	101	19	110	24	41	13	90	13	17	9	5	2
Victoria	49	3	51	5	18	2	48	2	4	3	1	1
Villaguay	114	2	113	2	26	1	105	1	7	1	2	0

Establecimientos por tipo de uso del edificio principal

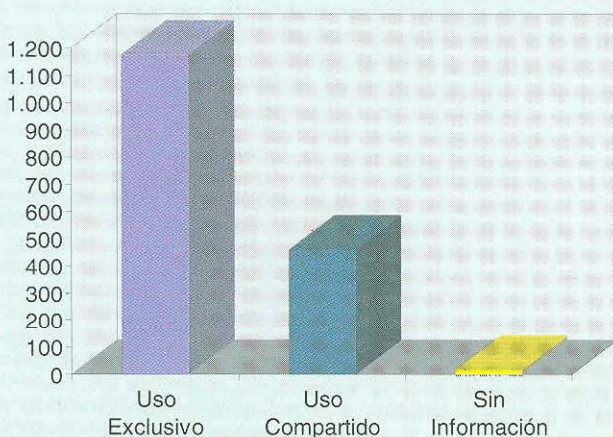

Antigüedad de los edificios





DOCENTES

Educación común

La información se refiere a PERSONAS que trabajan como docentes, no siendo asimilable al concepto de "cargos".

Docentes en actividad por nivel de enseñanza y sector según departamento*

DEPARTAMENTO	Nivel de enseñanza							
	Inicial		Primario		Medio		Superior no Universitario	
	Estatal	Privado	Estatal	Privado	Estatal	Privado	Estatal	Privado
TOTAL	1.040	419	9.454	1.930	6.857	2.200	1.476	607
Colón	72	9	522	68	398	85	59	0
Concordia	125	67	1.184	293	805	215	135	113
Diamante	33	18	343	110	270	81	64	41
Federación	33	23	420	158	269	116	19	24
Federal	21	4	285	52	147	19	19	0
Feliciano	22	5	176	32	53	22	21	0
Gualeduay	52	8	431	33	360	74	136	9
Gualeduaychú	92	25	745	174	605	249	101	116
Islas del Ibicuy	18	0	156	10	85	23	16	0
La Paz	59	18	688	124	310	160	63	24
Nogoyá	32	25	403	76	268	115	33	41
Paraná	249	165	2.193	571	2.070	722	474	138
Tala	32	4	263	24	216	48	47	15
Uruguay	102	38	785	154	638	198	232	47
Victoria	48	6	343	22	192	52	33	42
Villaguay	50	4	520	32	265	29	41	0

* Dado que los docentes que trabajan simultáneamente en más de un departamento fueron incluidos en cada uno de ellos, la sumatoria por departamento puede no coincidir con el total provincial. Por otro lado, los docentes que trabajan en más de un sector y/o nivel, también fueron incluidos en cada uno de ellos.

Docentes en actividad por cantidad de establecimientos en los que trabajan

Docentes por función y nivel de enseñanza

81,99%

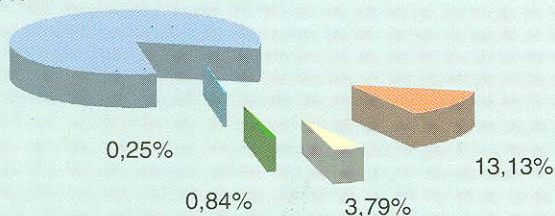

■ En 1 ■ En 2 ■ En 3 ■ En 4 ■ En 5 o más

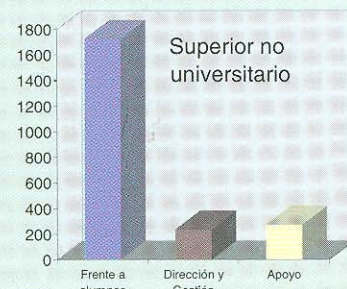
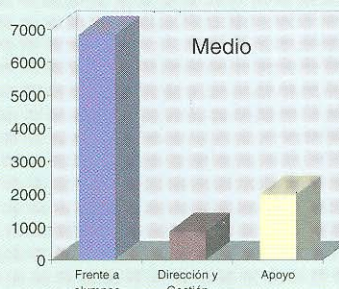
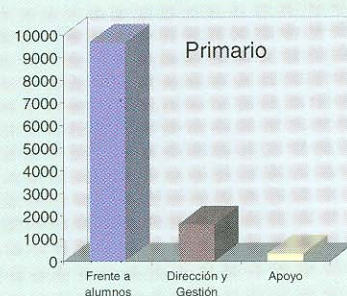
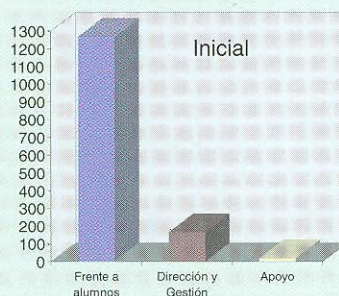

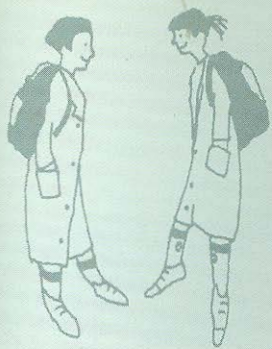

ALUMNOS

Educación común

Alumnos por nivel de enseñanza y sector según departamento

DEPARTAMENTO	Nivel de enseñanza							
	Inicial		Primario		Medio		Superior no Universitario	
	Estatal	Privado	Estatal	Privado	Estatal	Privado	Estatal	Privado
TOTAL	20.563	8.371	132.678	32.879	52.400	16.866	9.573	2.712
Colón	1.342	235	6.975	1.142	2.481	704	327	0
Concordia	2.829	1.226	19.156	4.993	6.888	1.481	958	396
Diamante	642	364	4.267	1.653	1.904	666	408	97
Federación	692	497	5.767	2.728	1.758	887	33	63
Federal	453	118	3.423	706	964	85	56	0
Feliciano	273	123	2.010	403	381	224	129	0
Guaileguay	1.002	134	6.109	708	2.477	527	1.014	15
Guaileguaychú	1.756	578	10.464	2.937	4.625	1.728	542	656
Islas del Ibicuy	328	65	1.635	325	434	136	32	0
La Paz	1.373	530	9.497	1.933	2.460	1.378	234	145
Nogoyá	684	507	4.571	1.356	1.485	966	132	130
Paraná	5.193	3.109	33.748	10.647	16.448	5.642	4.016	699
Tala	611	75	3.161	378	1.389	319	195	23
Uruguay	1.739	589	10.735	1.952	5.020	1.364	1.110	298
Victoria	737	127	4.115	439	1.396	535	159	190
Villaguay	909	94	7.045	579	2.290	224	228	0

Cantidad de alumnos por docente

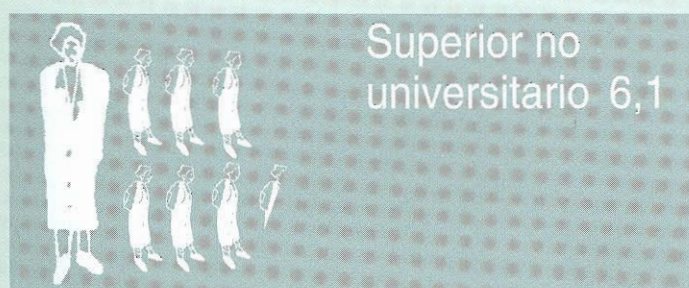
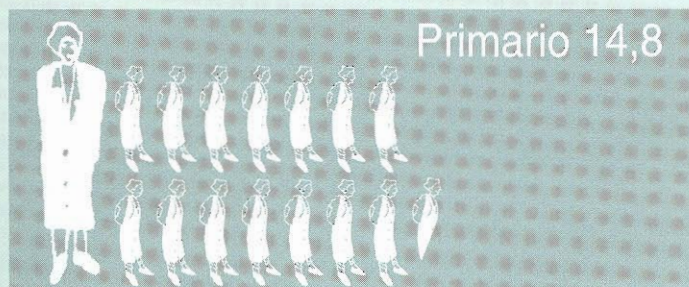
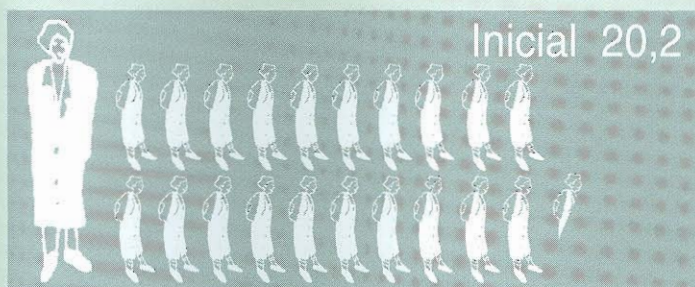

Docentes por condición de actividad. País y jurisdicción.

JURISDICCION	Condición de actividad			
	Total	En actividad	En licencia	Ambos
TOTAL PAIS	655.750	560.443	63.944	31.363
Total Entre Ríos	25.009	21.314	2.314	1.381

Edificios escolares, establecimientos, unidades educativas, docentes en actividad y alumnos en todo el universo censal y en educación común por sector. País y jurisdicción.

JURISDICCION SECTOR	Edificios Escolares		Establecimientos		Unidades Educativas		Docentes en actividad		Alumnos	
	Total	Educación común	Total	Educación común	Total	Educación común	Total	Educación común	Total	Educación común
TOTAL PAIS	33.496	30.865	38.457	33.993	47.881	42.051	591.806	559.052	8.890.679	8.420.477
Estatad	26.856	24.543	30.471	26.376	36.799	31.531	453.125	421.895	6.723.299	6.286.118
Privado	6.640	6.322	7.986	7.617	11.082	10.520	175.296	170.533	2.167.380	2.134.359
TOTAL ENTRE RIOS	1.739	1.541	2.013	1.654	2.699	2.235	22.695	21.074	296.684	276.042
Estatad	1.519	1.350	1.743	1.418	2.276	1.870	18.989	17.555	233.808	215.214
Privado	220	191	270	236	423	365	5.153	4.774	62.876	60.828

Entre el 1º y el 15 de noviembre de 1994, el Ministerio de Cultura y Educación de la Nación llevó a cabo el Censo Nacional de Docentes y Establecimientos Educativos. Se realizó en las 23 provincias y en la Municipalidad de la Ciudad de Buenos Aires. Estuvo a cargo de la Red Federal de Información Educativa de la Secretaría de Programación y Evaluación Educativa y contó con el apoyo del **INDEC**.

El Censo abarcó todos los establecimientos educativos del sistema de educación formal, estatales y privados, de los niveles inicial, primario, medio y superior no universitario, del régimen común y especial.

Se relevó información sobre:

- las características institucionales de los establecimientos y la composición de las plantas orgánicas funcionales;
- las características de la infraestructura escolar y dotación de servicios básicos;
- el perfil de los docentes y el tipo de inserción que tienen en el sistema educativo;
- la matrícula escolar total, por grado y/o por año, por secciones y divisiones y la repitencia.

Educación común

Porcentajes de repitientes
en el nivel medio
según departamento

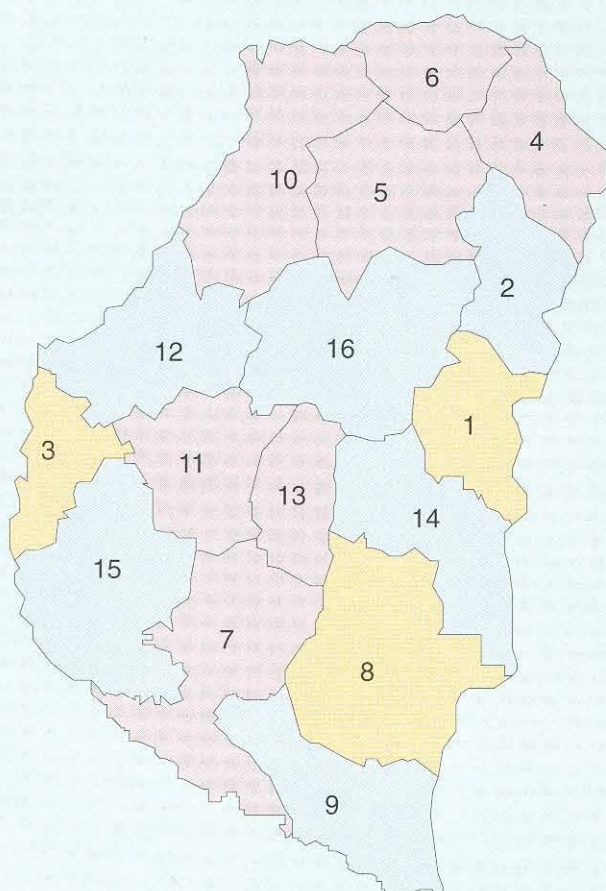

- menos de 6%
- entre 6 y 9,2%
- más de 9,2%

- | | |
|-----------------|---------------------|
| 1. Colón | 9. Islas del Ibicuy |
| 2. Concordia | 10. La Paz |
| 3. Diamante | 11. Nogoyá |
| 4. Federación | 12. Paraná |
| 5. Federal | 13. Tala |
| 6. Feliciano | 14. Uruguay |
| 7. Gualaguay | 15. Victoria |
| 8. Gualaguaychú | 16. Villaguay |

Total provincia 8%

Educación común

Porcentajes de repitientes en el nivel primario según departamento

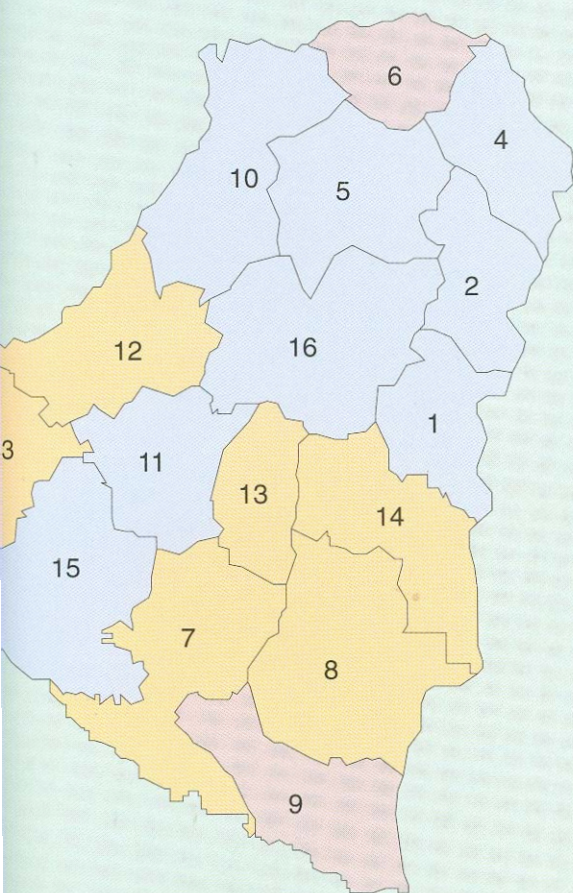

menos de 5,2%
entre 5,2 y 7,4%
más de 7,4%

- | | |
|-----------------|---------------------|
| 1. Colón | 9. Islas del Ibicuy |
| 2. Concordia | 10. La Paz |
| 3. Diamante | 11. Nogoyá |
| 4. Federación | 12. Paraná |
| 5. Federal | 13. Tala |
| 6. Feliciano | 14. Uruguay |
| 7. Gualaguay | 15. Victoria |
| 8. Gualaguaychú | 16. Villaguay |

Total provincia 5,3%



MINISTERIO DE CULTURA Y EDUCACION DE LA NACION
Secretaría de Programación y Evaluación Educativa
Subsecretaría de Evaluación de la Calidad Educativa
Dirección General Red Federal de Información Educativa
Paraguay 1657 2º Piso -1062-
Buenos Aires

**EL 2000
ES HOY**
MAS Y MEJOR
EDUCACION PARA TODOS