

Foll  
311.2:37  
2

INV	020573
SIG	Foll 311.2:37
LIB	2



CENSO NACIONAL  
DE DOCENTES  
Y ESTABLECIMIENTOS  
EDUCATIVOS '94

Resultados definitivos

CATAMARCA



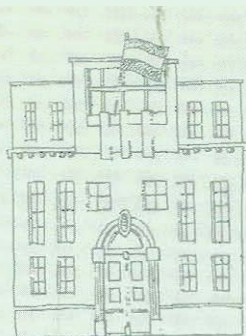

# EDIFICIOS ESCOLARES, ESTABLECIMIENTOS Y UNIDADES EDUCATIVAS

## Educación común

### Edificios Escolares, Establecimientos y Unidades Educativas por sector según departamento

DEPARTAMENTO	Edificios Escolares		Establecimientos		Unidades Educativas							
					Nivel de enseñanza							
					Inicial		Primario		Medio		Superior no Universitario	
	Estatad	Privado	Estatad	Privado	Estatad	Privado	Estatad	Privado	Estatad	Privado	Estatad	Privado
<b>TOTAL</b>	<b>482</b>	<b>27</b>	<b>533</b>	<b>29</b>	<b>159</b>	<b>16</b>	<b>447</b>	<b>14</b>	<b>72</b>	<b>13</b>	<b>23</b>	<b>4</b>
Ambato	20	0	22	0	4	0	19	0	3	0	0	0
Ancasti	28	0	29	0	1	0	28	0	1	0	0	0
Andalgalá	28	0	31	0	14	0	26	0	5	0	2	0
Antofagasta	7	0	7	0	1	0	6	0	1	0	0	0
Belén	57	1	63	3	16	1	54	1	6	2	2	1
Capayán	38	1	39	1	12	0	32	0	5	1	2	0
Capital	40	20	52	20	31	12	34	11	17	8	4	3
El Alto	27	0	31	0	2	0	29	0	2	0	0	0
Fray Mamerto Esquiú	10	0	12	0	8	0	10	0	2	0	1	0
La Paz	65	1	65	1	7	0	58	0	6	1	1	0
Paclín	14	0	16	0	2	0	13	0	2	0	1	0
Pomán	21	1	23	1	10	0	18	0	3	1	2	0
Santa María	37	0	40	0	15	0	35	0	4	0	2	0
Santa Rosa	24	0	30	0	6	0	26	0	2	0	2	0
Tinogasta	48	2	55	2	21	2	43	1	10	0	3	0
Valle Viejo	18	1	18	1	9	1	16	1	3	0	1	0

### Establecimientos por tipo de uso del edificio principal

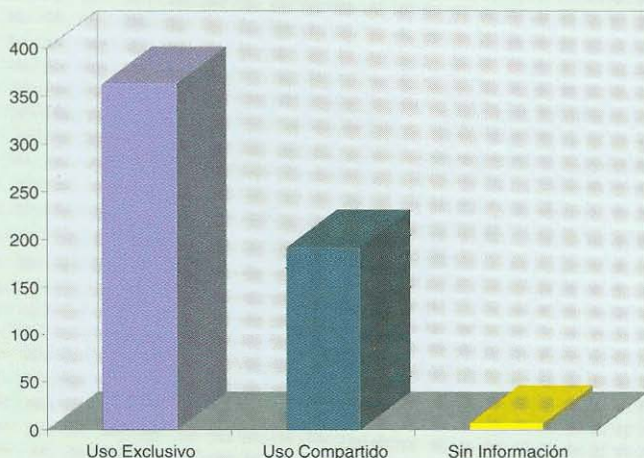

### Antigüedad de los edificios

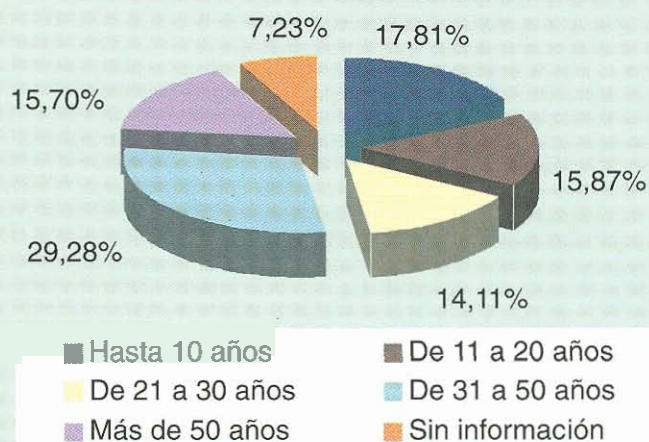





# DOCENTES

La información se refiere a PERSONAS que trabajan como docentes, no siendo asimilable al concepto de "cargos".

## Educación común

### Docentes en actividad por nivel de enseñanza y sector según departamento\*

DEPARTAMENTO	Nivel de enseñanza							
	Inicial		Primario		Medio		Superior no Universitario	
	Estatál	Privado	Estatál	Privado	Estatál	Privado	Estatál	Privado
<b>TOTAL</b>	<b>385</b>	<b>69</b>	<b>3.677</b>	<b>264</b>	<b>2.488</b>	<b>360</b>	<b>616</b>	<b>61</b>
Ambato	4	0	66	0	59	0	0	0
Ancasti	1	0	44	0	15	0	0	0
Andalgalá	25	0	228	0	162	0	48	0
Antofagasta	3	0	22	0	15	0	0	0
Belén	28	4	327	15	177	38	40	12
Capayán	15	0	206	0	137	22	32	0
Capital	143	57	1.149	228	1.088	259	183	49
El Alto	5	0	68	0	26	0	0	0
Fray Mamerto Esquiú	14	0	125	0	128	0	31	0
La Paz	18	0	266	0	105	23	24	0
Paclín	4	0	49	0	45	0	16	0
Pomán	17	0	127	0	47	18	26	0
Santa María	38	0	279	0	156	0	98	0
Santa Rosa	10	0	165	0	55	0	31	0
Tinogasta	33	3	343	13	246	0	63	0
Valle Viejo	30	5	230	8	162	0	41	0

\* Dado que los docentes que trabajan simultáneamente en más de un departamento fueron incluidos en cada uno de ellos, la sumatoria por departamento puede no coincidir con el total provincial. Por otro lado, los docentes que trabajan en más de un sector y/o nivel, también fueron incluidos en cada uno de ellos.

### Docentes en actividad por cantidad de establecimientos en los que trabajan

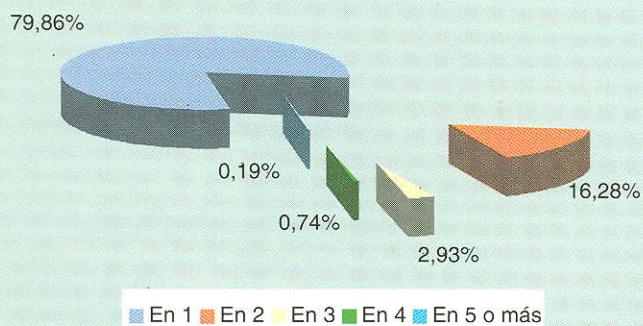

### Docentes por función y nivel de enseñanza

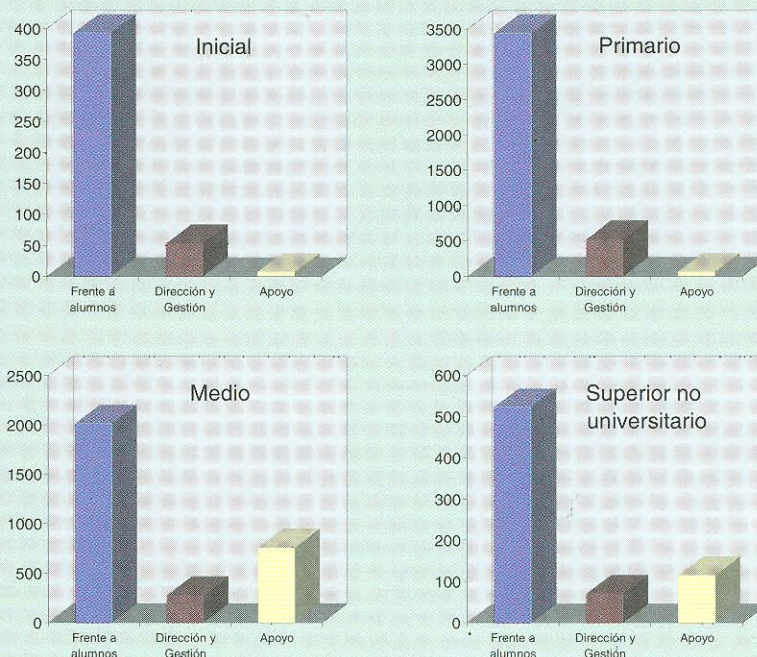



## Docentes por condición de actividad. País y jurisdicción.

JURISDICCION	Condición de actividad			
	Total	En actividad	En licencia	Ambos
<b>TOTAL PAIS</b>	655.750	560.443	63.944	31.363
Total Catamarca	8.274	6.692	1.119	463

## Edificios escolares, establecimientos, unidades educativas, docentes en actividad y alumnos en todo el universo censal y en educación común por sector. País y jurisdicción.

JURISDICCION SECTOR	Edificios Escolares		Establecimientos		Unidades Educativas		Docentes en actividad		Alumnos	
	Total	Educación común	Total	Educación común	Total	Educación común	Total	Educación común	Total	Educación común
<b>TOTAL PAIS</b>	33.496	30.865	38.457	33.993	47.881	42.051	591.806	559.052	8.890.679	8.420.477
Estatad	26.856	24.543	30.471	26.376	36.799	31.531	453.125	421.895	6.723.299	6.286.118
Privado	6.640	6.322	7.986	7.617	11.082	10.520	175.296	170.533	2.167.380	2.134.359
<b>TOTAL CATAMARCA</b>	567	509	681	562	916	748	7.155	6.863	89.186	83.170
Estatad	534	482	646	533	862	701	6.758	6.473	80.667	74.872
Privado	33	27	35	29	54	47	710	690	8.519	8.298

Entre el 1º y el 15 de noviembre de 1994, el Ministerio de Cultura y Educación de la Nación llevó a cabo el Censo Nacional de Docentes y Establecimientos Educativos. Se realizó en las 23 provincias y en la Municipalidad de la Ciudad de Buenos Aires. Estuvo a cargo de la Red Federal de Información Educativa de la Secretaría de Programación y Evaluación Educativa y contó con el apoyo del **INDEC**.

El Censo abarcó todos los establecimientos educativos del sistema de educación formal, estatales y privados, de los niveles inicial, primario, medio y superior no universitario, del régimen común y especial.

### Se relevó información sobre:

- las características institucionales de los establecimientos y la composición de las plantas orgánicas funcionales;
- las características de la infraestructura escolar y dotación de servicios básicos;
- el perfil de los docentes y el tipo de inserción que tienen en el sistema educativo;
- la matrícula escolar total, por grado y/o por año, por secciones y divisiones y la repitencia.



## Educación común

Porcentajes de repitientes en el nivel primario según departamento

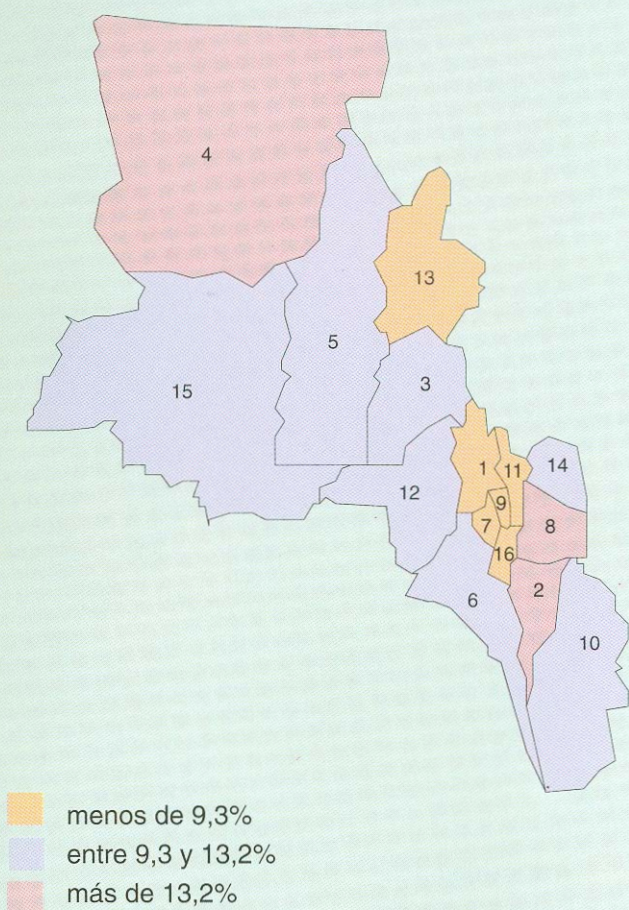

1. Ambato
2. Ancasti
3. Andalgala
4. Antofagasta
5. Belén
6. Capayán
7. Capital
8. El Alto

9. Fray Mamerto Esquiú
10. La Paz
11. Paclín
12. Pomán
13. Santa María
14. Santa Rosa
15. Tinogasta
16. Valle Viejo

Total provincia 9,2%

## Educación común

Porcentajes de repitientes  
en el nivel medio  
según departamento

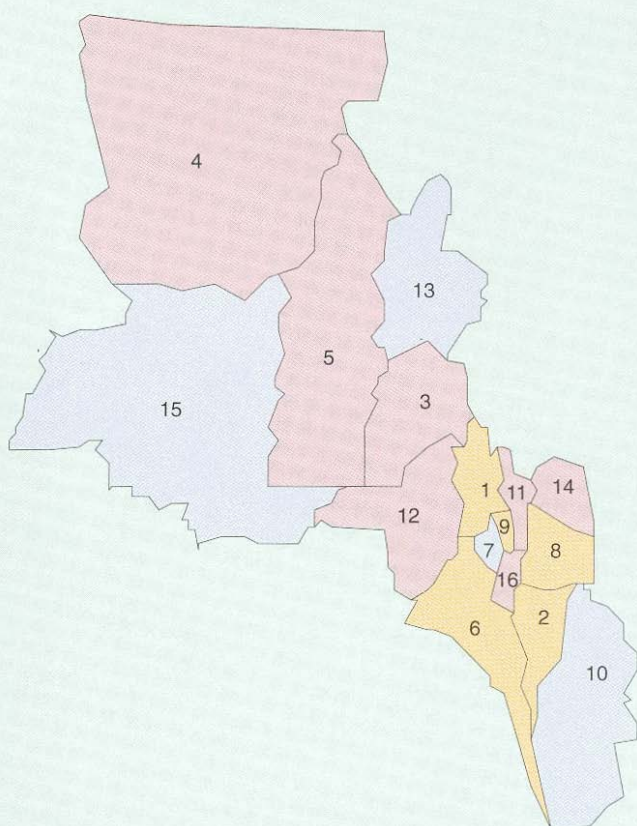

- menos de 5,2%
- entre 5,2 y 9,7%
- más de 9,7%

- |                |                     |
|----------------|---------------------|
| 1. Ambato      | 9. F. y M. Esquivel |
| 2. Ancasti     | 10. La Paz          |
| 3. Andalgala   | 11. Paclín          |
| 4. Antofagasta | 12. Pomán           |
| 5. Belén       | 13. Santa María     |
| 6. Capayán     | 14. Santa Rosa      |
| 7. Capital     | 15. Tinogasta       |
| 8. El Alto     | 16. Valle Viejo     |

Total provincia 8,4 %





MINISTERIO DE CULTURA Y EDUCACION DE LA NACION  
Secretaría de Programación y Evaluación Educativa  
Subsecretaría de Evaluación de la Calidad Educativa  
Dirección General Red Federal de Información Educativa  
Paraguay 1657 2º Piso -1062-  
Buenos Aires

**EL 2000  
ES HOY  
MAS Y MEJOR  
EDUCACION PARA TODOS**