

Foll
311.2:37
2

INV
032909
Foll
311.2:37
2



CENSO NACIONAL
DE DOCENTES
Y ESTABLECIMIENTOS
EDUCATIVOS '94

Resultados definitivos

SAN JUAN

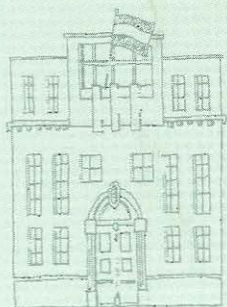

EDIFICIOS ESCOLARES, ESTABLECIMIENTOS Y UNIDADES EDUCATIVAS

Educación común

Edificios Escolares, Establecimientos y Unidades Educativas por sector según departamento

DEPARTAMENTO	Edificios Escolares		Establecimientos		Unidades Educativas							
					Nivel de enseñanza							
					Inicial		Primario		Medio		Superior no Universitario	
	Estatal	Privado	Estatal	Privado	Estatal	Privado	Estatal	Privado	Estatal	Privado	Estatal	Privado
TOTAL	373	46	464	64	277	34	367	35	77	24	15	4
Albardón	15	1	16	2	13	1	14	1	2	1	0	0
Angaco	12	1	13	1	10	1	11	1	2	0	0	0
Calingasta	19	1	21	3	11	1	18	1	2	1	0	1
Capital	37	29	63	36	31	17	36	19	19	15	6	3
Caucete	27	0	30	0	20	0	27	0	4	0	1	0
Chimbas	18	1	27	2	21	1	23	1	3	1	0	0
Iglesia	16	0	18	0	10	0	15	0	2	0	1	0
Jáchal	37	0	41	0	23	0	34	0	7	0	2	0
9 de Julio	6	0	6	0	5	0	5	0	1	0	0	0
Pocito	26	0	30	1	24	1	26	1	4	0	0	0
Rawson	30	5	42	7	29	5	34	4	6	2	1	0
Rivadavia	24	4	37	6	19	3	24	3	9	2	0	0
San Martín	12	1	13	2	10	1	11	1	2	1	0	0
Santa Lucía	15	1	20	1	14	1	15	1	3	0	1	0
Sarmiento	26	1	29	1	14	1	24	1	4	0	1	0
Ullum	3	0	5	0	2	0	3	0	1	0	1	0
Valle Fértil	23	0	25	0	5	0	22	0	3	0	1	0
25 de Mayo	23	1	23	2	14	1	21	1	2	1	0	0
Zonda	4	0	5	0	2	0	4	0	1	0	0	0

Establecimientos por tipo de uso del edificio principal

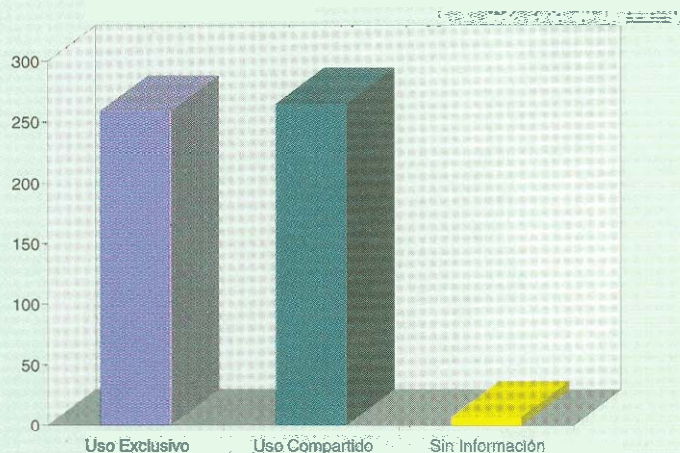

Antigüedad de los edificios

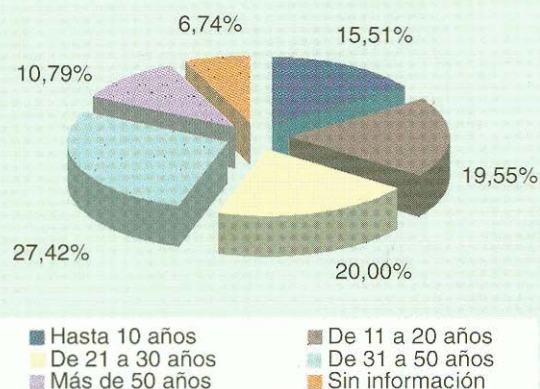



DOCENTES

La información se refiere a PERSONAS que trabajan como docentes, no siendo asimilable al concepto de "cargos".

Educación común

Docentes en actividad por nivel de enseñanza y sector según departamento*

DEPARTAMENTO	Nivel de enseñanza							
	Inicial		Primario		Medio		Superior no Universitario	
	Estatál	Privado	Estatál	Privado	Estatál	Privado	Estatál	Privado
TOTAL	631	172	4.618	730	3.498	831	583	78
Albardón	22	2	163	19	89	32	0	0
Angaco	14	2	115	4	54	0	0	0
Calingasta	11	1	88	10	52	36	0	14
Capital	128	96	888	466	1.886	512	286	64
Caucete	50	0	297	0	219	0	87	0
Chimbas	58	12	387	34	124	53	0	0
Iglesia	10	0	99	0	53	0	11	0
Jáchal	36	0	316	0	259	0	55	0
9 de Julio	7	0	53	0	29	0	0	0
Pocito	40	1	300	2	94	0	0	0
Rawson	85	20	656	91	319	66	56	0
Rivadavia	79	32	457	89	318	125	0	0
San Martín	14	3	108	16	43	29	0	0
Santa Lucía	35	3	270	7	101	0	58	0
Sarmiento	15	1	210	1	135	0	16	0
Ullum	6	0	36	0	26	0	8	0
Valle Fértil	6	0	99	0	90	0	23	0
25 de Mayo	19	1	198	9	50	25	0	0
Zonda	4	0	36	0	27	0	0	0

Dado que los docentes que trabajan simultáneamente en más de un departamento fueron incluidos en cada uno de ellos, la sumatoria por departamento puede no coincidir con el total provincial. Por otro lado, los docentes que trabajan en más de un sector y/o nivel, también fueron incluidos en cada uno de ellos.

Docentes en actividad por cantidad de establecimientos en los que trabajan

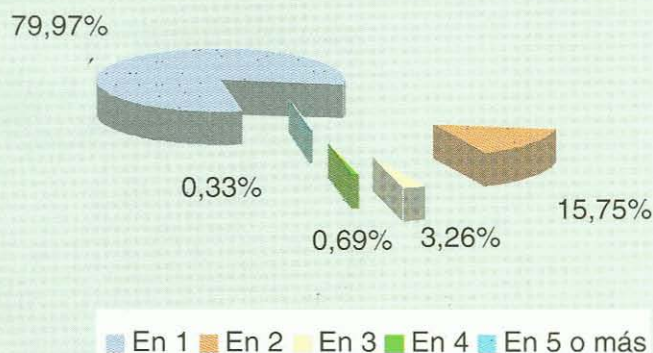

Docentes por función y nivel de enseñanza

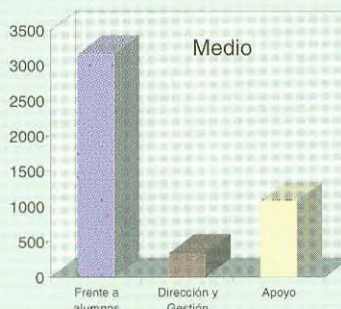
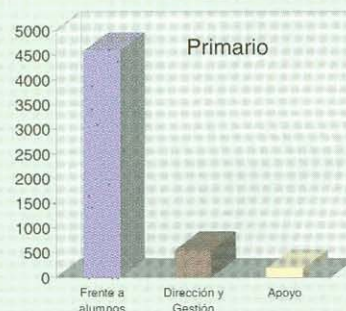
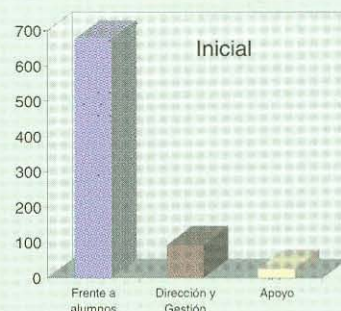

ALUMNOS

Educación común

Alumnos por nivel de enseñanza y sector según departamento

DEPARTAMENTO	Nivel de enseñanza							
	Inicial		Primario		Medio		Superior no Universitario	
	Estatal	Privado	Estatal	Privado	Estatal	Privado	Estatal	Privado
TOTAL	11.458	2.465	79.574	9.640	29.474	5.579	2.868	448
Albardón	370	35	2.776	198	593	158	0	0
Angaco	201	34	1.546	44	445	0	0	0
Calingasta	247	15	1.627	120	233	130	0	31
Capital	2.363	1.204	16.244	5.540	15.716	3.420	1.446	417
Caucete	817	0	4.925	0	1.609	0	397	0
Chimbas	1.109	197	7.556	495	984	374	0	0
Iglesia	192	0	1.205	0	314	0	43	0
Jáchal	574	0	3.763	0	1.640	0	257	0
9 de Julio	140	0	948	0	154	0	0	0
Pocito	700	22	5.100	19	916	0	0	0
Rawson	1.660	273	12.112	1.335	2.512	402	123	0
Rivadavia	1.249	476	7.872	1.381	1.892	815	0	0
San Martín	249	36	1.567	219	403	79	0	0
Santa Lucía	667	47	3.925	135	570	0	299	0
Sarmiento	308	28	3.173	19	651	0	99	0
Ullum	91	0	666	0	102	0	37	0
Valle Fértil	132	0	1.209	0	389	0	167	0
25 de Mayo	311	98	2.781	135	234	201	0	0
Zonda	78	0	579	0	117	0	0	0

Cantidad de alumnos por docente

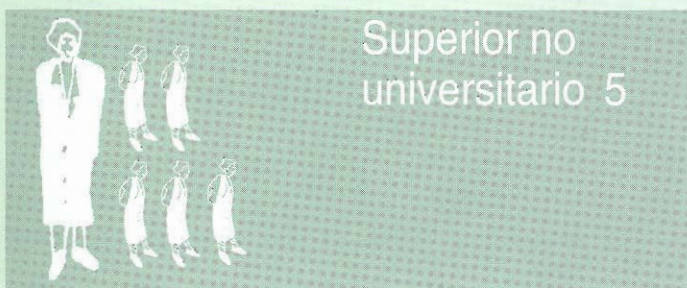
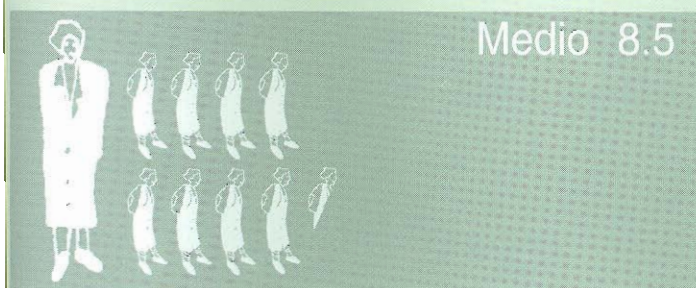
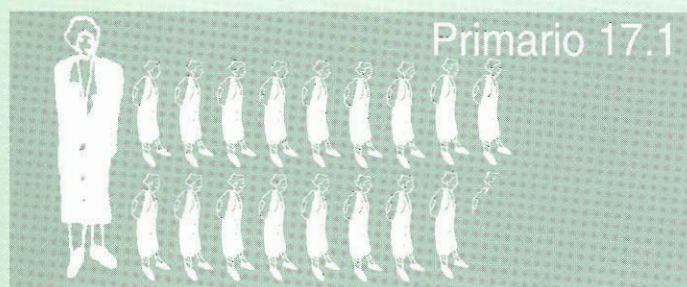
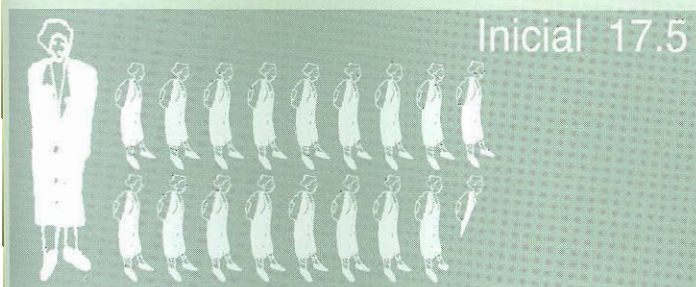

Docentes por condición de actividad. País y jurisdicción.

JURISDICCION	Condición de actividad			
	Total	En actividad	En licencia	Ambos
TOTAL PAIS	655.750	560.443	63.944	31.363
Total San Juan	12.400	10.110	1.638	652

Edificios escolares, establecimientos, unidades educativas, docentes en actividad y alumnos en todo el universo censal y en educación común por sector. País y jurisdicción.

JURISDICCION SECTOR	Edificios Escolares		Establecimientos		Unidades Educativas		Docentes en actividad		Alumnos	
	Total	Educación común	Total	Educación común	Total	Educación común	Total	Educación común	Total	Educación común
TOTAL PAIS	33.496	30.865	38.457	33.993	47.881	42.051	591.806	559.052	8.890.679	8.420.477
Estatad	26.856	24.543	30.471	26.376	36.799	31.531	453.125	421.895	6.723.299	6.286.118
Privado	6.640	6.322	7.986	7.617	11.082	10.520	175.296	170.533	2.167.380	2.134.359
TOTAL SAN JUAN	445	419	628	528	957	833	10.762	9.893	150.074	141.506
Estatad	396	373	556	464	852	736	9.469	8.646	131.097	123.374
Privado	49	46	72	64	105	97	1.813	1.692	18.977	18.132

Entre el 1º y el 15 de noviembre de 1994, el Ministerio de Cultura y Educación de la Nación llevó a cabo el Censo Nacional de Docentes y Establecimientos Educativos. Se realizó en las 23 provincias y en la Municipalidad de la Ciudad de Buenos Aires. Estuvo a cargo de la Red Federal de Información Educativa de la Secretaría de Programación y Evaluación Educativa y contó con el apoyo del **INDEC**. El Censo abarcó todos los establecimientos educativos del sistema de educación formal, estatales y privados, de los niveles inicial, primario, medio y superior no universitario, del régimen común y especial.

Se relevó información sobre:

- las características institucionales de los establecimientos y la composición de las plantas orgánicas funcionales;
- las características de la infraestructura escolar y dotación de servicios básicos;
- el perfil de los docentes y el tipo de inserción que tienen en el sistema educativo;
- la matrícula escolar total, por grado y/o por año, por secciones y divisiones y la repitencia.

Educación común

Porcentajes de repitientes en el nivel primario según departamento

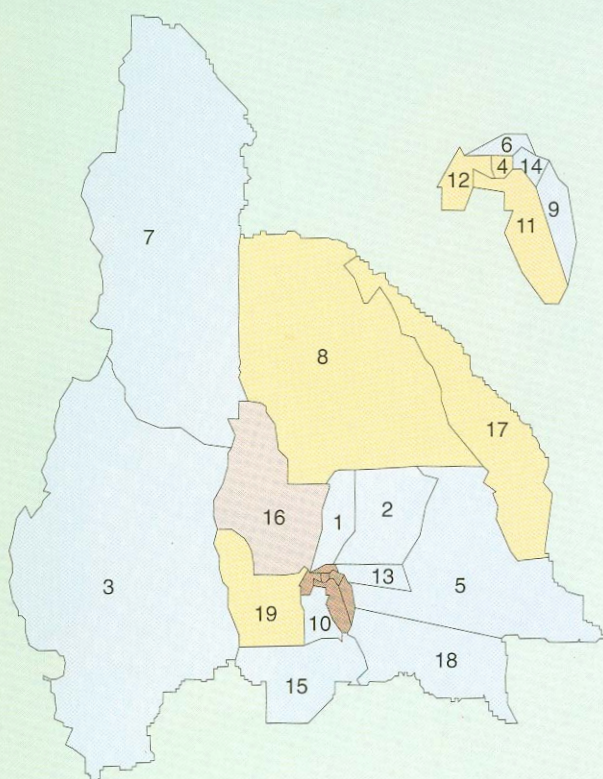

1. Albardón
2. Angaco
3. Calingasta
4. Capital
5. Caucete
6. Chimbas
7. Iglesia
8. Jáchal
9. 9 de Julio

10. Pocito
11. Rawson
12. Rivadavia
13. San Martín
14. Santa Lucía
15. Sarmiento
16. Ullum
17. Valle Fértil
18. 25 de Mayo
19. Zonda

Total provincia 7,1%

Educación común

Porcentajes de repitientes en el nivel primario según departamento

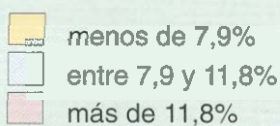
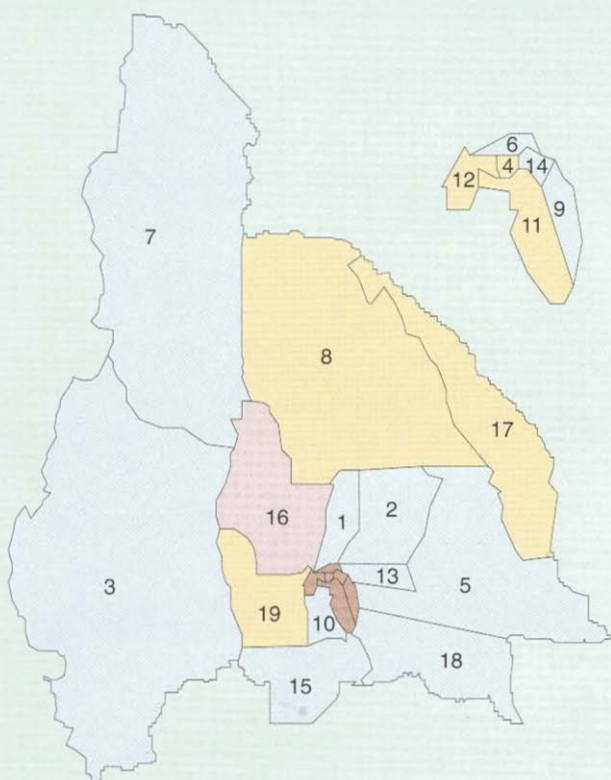

- | | |
|---------------|------------------|
| 1. Albardón | 10. Pocito |
| 2. Angaco | 11. Rawson |
| 3. Calingasta | 12. Rivadavia |
| 4. Capital | 13. San Martín |
| 5. Caucete | 14. Santa Lucía |
| 6. Chimbas | 15. Sarmiento |
| 7. Iglesia | 16. Ullum |
| 8. Jáchal | 17. Valle Fértil |
| 9. 9 de Julio | 18. 25 de Mayo |
| | 19. Zonda |

Total provincia 7,1%



MINISTERIO DE CULTURA Y EDUCACION DE LA NACION
Secretaría de Programación y Evaluación Educativa
Subsecretaría de Evaluación de la Calidad Educativa
Dirección General Red Federal de Información Educativa
Paraguay 1657 2º Piso -1062-
Buenos Aires

**EL 2000
ES HOY
MAS Y MEJOR
EDUCACION PARA TODOS**