

6. fol
311:37

17232

2

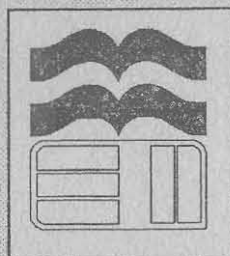

PRE-PRIMARIOS Y PRIMARIOS

Jurisdicción Nacional

DIRECTORIO

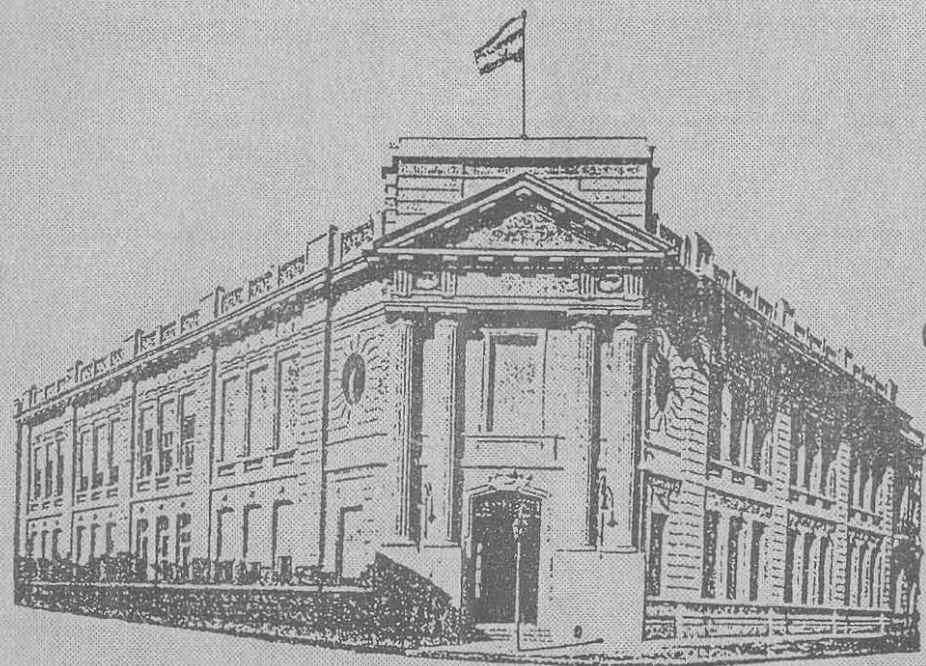

estadísticas de la educación
año 72 - n° 2- 1988

DIRECCION NACIONAL DE INFORMACION, DIFUSION, ESTADISTICA Y TECNOLOGIA EDUCATIVA
DEPARTAMENTO DE ESTADISTICA

educación de la nación

017232
G. Folli 311137
2

PRE-PRIMARIOS Y PRIMARIOS
Jurisdicción Nacional
DIRECTORIO

estadísticas de la educación
año 72 - nº 2- 1988

DIRECCION NACIONAL DE INFORMACION, DIFUSION, ESTADISTICA Y TECNOLOGIA EDUCATIVA
DEPARTAMENTO DE ESTADISTICA

educación de la nación

1. UNIVERSIDADES e Institutos Universitarios. DIRECTORIO

estadísticas de la educación	BUENOS AIRES	año 72	nº 2	pp. 31-164	OCTUBRE 1988
---	---------------------	---------------	-------------	-------------------	---------------------

MINISTRO DE EDUCACION Y JUSTICIA
Dr. Jorge Sábato

SECRETARIO DE EDUCACION
Dr. Adolfo Stubrin

DIRECTOR NACIONAL DE
INFORMACION, DIFUSION, ESTADISTICA
Y TECNOLOGIA EDUCATIVA
Ing. Daniel Lozano

DEPARTAMENTO DE ESTADISTICA

JEFE

División Programación

A/C

División Sistematización de Datos

JEFE

División Análisis de Resultados

A/C

División Control de Gestión

JEFE

SR. GUMERSINDO RODRIGUEZ

SRA. ELDA NELLY SELVA

SR. LUIS M. COSTELLO

SR. EUGENIO I. SANCHEZ

SR. JUAN CARLOS SELVA

EDUCACION PRE-PRIMARIA Y PRIMARIA

AÑO 1988

INDICE

	página
EDUCACION PRE-PRIMARIA - Jardines de Infantes dependientes o supervisados por Autoridad Nacional, por Jurisdicción.....	31
EDUCACION PRE-PRIMARIA - Jardines de Infantes dependientes o supervisados por Autoridad Nacional, por Repartición.....	57
EDUCACION PRIMARIA (COMUN) - Escuelas dependientes o supervisadas por Autoridad Nacional, por Jurisdicción.....	91
EDUCACION PRIMARIA (COMUN) - Escuelas dependientes o supervisadas por Autoridad Nacional, por Repartición.....	129

PRE-PRIMARIOS
Jardines de Infantes por Jurisdicción

JARDIN DE INFANTES ANEXO: Es aquel constituido por secciones en establecimientos de enseñanza primaria y que como tales están bajo el control y dirección del personal directivo de los mismos.

JARDIN DE INFANTES INTEGRAL: Establecimiento dedicado a la educación pre-primaria, que tiene a su frente un director de jardín de infantes.

EDUCACION PRE-PRIMARIA - JARDINES DE INFANTES - Dependientes o Supervisadas por Autoridad Nacional

PREFUBUERTO O CARACTERISTI- CA INEP	DEPEN- DENCIA	ESTABLECIMIENTO	TIPO	JURISDICCION	DEPARTAMENTO	LOCALIDAD	CP	CALLE	TELEFONO	
	N	Jardin de Infantes	"Ministerio de Obr.y Serv.Pub"	INTEGRAL	CAPITAL FEDERAL	DISTRITO ESCOLAR	1	CAPITAL FEDERAL	1332 Av.9 de Julio 1925-9no.Piso	38-8911
3510	N	E.N.M.G.de Profesorado Nro.1	"Pte.Roque Saenz Peña"	ANEXO	CAPITAL FEDERAL	DISTRITO ESCOLAR	1	CAPITAL FEDERAL	1120 Av.Cordoba 1951	44-2135
3518	N	Escuela Nac.Normal Sup.Nro.9	"Sarmiento"	ANEXO	CAPITAL FEDERAL	DISTRITO ESCOLAR	1	CAPITAL FEDERAL	1022 Av.Callao 450	45-2157
	P	Colegio	"Del Salvador"	INTEGRAL	CAPITAL FEDERAL	DISTRITO ESCOLAR	1	CAPITAL FEDERAL	1022 Av.Callao 542	49-2573
A	20	P Instituto	"De La Salle"	INTEGRAL	CAPITAL FEDERAL	DISTRITO ESCOLAR	1	CAPITAL FEDERAL	1026 Ayacucho 665	46-0497
A	20	P Instituto	"De La Salle" (Recuperacion)	INTEGRAL	CAPITAL FEDERAL	DISTRITO ESCOLAR	1	CAPITAL FEDERAL	1026 Ayacucho 665	46-0457
A	25	P Instituto	"San Jose"	INTEGRAL	CAPITAL FEDERAL	DISTRITO ESCOLAR	1	CAPITAL FEDERAL	1029 Azcuena 158	47-4303
A	33	P Instituto	"Escuela Argentina Madala"	INTEGRAL	CAPITAL FEDERAL	DISTRITO ESCOLAR	1	CAPITAL FEDERAL	1116 Riobamba 1059	41-2705
A	174	P Instituto	"Escuela Cangallo"	INTEGRAL	CAPITAL FEDERAL	DISTRITO ESCOLAR	1	CAPITAL FEDERAL	1027 Pta.Jose E.Uriburu 253	46-9225
A	394	P Instituto	"Congregacion Galfardi"	INTEGRAL	CAPITAL FEDERAL	DISTRITO ESCOLAR	1	CAPITAL FEDERAL	1170 Ancherona 728	88-9164
A	13	P Instituto	"Colegio Champagnat"	ANEXO	CAPITAL FEDERAL	DISTRITO ESCOLAR	1	CAPITAL FEDERAL	1019 Montevideo 1050	41-0814
A	73	P Instituto	"San Miguel"	ANEXO	CAPITAL FEDERAL	DISTRITO ESCOLAR	1	CAPITAL FEDERAL	1117 Larrea 1254	821-3024
A	142	P Instituto	"Ntra.Gra.de la Misericordia"	ANEXO	CAPITAL FEDERAL	DISTRITO ESCOLAR	1	CAPITAL FEDERAL	1128 Azcuena 1630	84-5326
A	26	P Instituto	"San Marcos"	ANEXO	CAPITAL FEDERAL	DISTRITO ESCOLAR	1	CAPITAL FEDERAL	1057 Paraguay 834	311-7299
A	637	P Instituto	"San Martin de Tours"	ANEXO	CAPITAL FEDERAL	DISTRITO ESCOLAR	1	CAPITAL FEDERAL	1425 Av.Figueroa Alcarra 3380	902-9192
A	477	P Instituto	"San Martin de Tours"	ANEXO	CAPITAL FEDERAL	DISTRITO ESCOLAR	1	CAPITAL FEDERAL	1425 Av.Ocampo 2040	902-0188
A	27	P Instituto	"Santa Rosa"	ANEXO	CAPITAL FEDERAL	DISTRITO ESCOLAR	1	CAPITAL FEDERAL	1037 Bartolome Mitre 1655	45-2959
A	584	P Instituto	"Talpiot"	ANEXO	CAPITAL FEDERAL	DISTRITO ESCOLAR	1	CAPITAL FEDERAL	1029 Azcuena 736	48-2390
A	452	P Instituto	"Nuestra Señora del Pilar"	ANEXO	CAPITAL FEDERAL	DISTRITO ESCOLAR	1	CAPITAL FEDERAL	1128 Vicente Lopez 1969	901-3641
A	426	P Colegio Parroquial	"De la Merced"	ANEXO	CAPITAL FEDERAL	DISTRITO ESCOLAR	1	CAPITAL FEDERAL	1053 Viamonte 318	312-5771
A	544	P Escuela Parroquial	"La Piedad"	ANEXO	CAPITAL FEDERAL	DISTRITO ESCOLAR	1	CAPITAL FEDERAL	1017 Pareno 56	37-9745
A	65	P Instituto	"Paula Montal"	ANEXO	CAPITAL FEDERAL	DISTRITO ESCOLAR	1	CAPITAL FEDERAL	1056 Viamonte 1892	42-5691
A	460	P Instituto	"Sagrado Corazon"	ANEXO	CAPITAL FEDERAL	DISTRITO ESCOLAR	1	CAPITAL FEDERAL	1116 Riobamba 1265	44-2764
A	151	P Instituto	"San Agustín"	ANEXO	CAPITAL FEDERAL	DISTRITO ESCOLAR	1	CAPITAL FEDERAL	1425 Agüero 2320	83-4724
A	775	P Colegio	"San Juan Bautista"	ANEXO	CAPITAL FEDERAL	DISTRITO ESCOLAR	1	CAPITAL FEDERAL	1114 Pta.Jose E.Uriburu 1384	824-6073
A	165	P Colegio	"San Luis Gonzaga"	ANEXO	CAPITAL FEDERAL	DISTRITO ESCOLAR	1	CAPITAL FEDERAL	1025 Ayacucho 243	49-8230
A	28	P Instituto	"Corazon de Jesus"	ANEXO	CAPITAL FEDERAL	DISTRITO ESCOLAR	1	CAPITAL FEDERAL	1026 Ayacucho 474	49-2802
A	15	P Instituto	"Del Carmen"	ANEXO	CAPITAL FEDERAL	DISTRITO ESCOLAR	1	CAPITAL FEDERAL	1042 Paraguay 1766	44-0739
A	595	P Escuela	"Eduardo de Amicis"	ANEXO	CAPITAL FEDERAL	DISTRITO ESCOLAR	1	CAPITAL FEDERAL	1041 Sarmiento 1364	45-3327
A	569	P Instituto	"Grand Bourg"	ANEXO	CAPITAL FEDERAL	DISTRITO ESCOLAR	1	CAPITAL FEDERAL	1119 Guido 1880	901-6139
A	655	P Escuela	"Mateo Gessano"	ANEXO	CAPITAL FEDERAL	DISTRITO ESCOLAR	1	CAPITAL FEDERAL	1040 Tte.Gral.Juan B.Peron 2461	47-3275
A	141	P Hogar Maternal Nro.1	"Comanza R.M.de Bunge"	ANEXO	CAPITAL FEDERAL	DISTRITO ESCOLAR	1	CAPITAL FEDERAL	1057 Paraguay 1252	393-1549

NOTA: N= NACIONAL P= PRIVADA

FUENTE: MEJ/SE/DINIDETE/DEPARTAMENTO DE ESTADISTICA
Proceso: División Sistematización de Datos

EDUCACION PRE-PRIMARIA - JARDINES DE INFANTES - Dependientes o Supervisadas por Autoridad Nacional

PREVISTO O CARACTERÍSTICA SNEP	DEPEN- DENCIA	ESTABLECIMIENTO	TIPO	JURISDICCION	DEPARTAMENTO	LOCALIDAD	CP	CALLE	TELEFONO
A	88	F Colegio "Del Inmaculad. Czon. de Maria Adoratrices"	ANEXO	CAPITAL FEDERAL	DISTRITO ESCOLAR 1	CAPITAL FEDERAL	1061	Paraguay 1419	44-1071
A	85	F Colegio "Jesus Maria"	ANEXO	CAPITAL FEDERAL	DISTRITO ESCOLAR 1	CAPITAL FEDERAL	1016	Uruguay 1241	44-4452
A	153	F Instituto "Josefa C.de Gutierrez"	ANEXO	CAPITAL FEDERAL	DISTRITO ESCOLAR 1	CAPITAL FEDERAL	1007	Arroyo 941	393-9918
A	69	F Instituto "La Anunciata"	ANEXO	CAPITAL FEDERAL	DISTRITO ESCOLAR 1	CAPITAL FEDERAL	1124	Arceles 2065	84-4940
A	49	F Colegio "De Nuestra Señora"	ANEXO	CAPITAL FEDERAL	DISTRITO ESCOLAR 1	CAPITAL FEDERAL	1007	Esmeralda 739	393-5796
A	53	F Instituto "Kallimkrodt"	ANEXO	CAPITAL FEDERAL	DISTRITO ESCOLAR 1	CAPITAL FEDERAL	1062	Juncal 1160	41-2962
A	364	F Instituto "Maria Bianchi de Cepello"	ANEXO	CAPITAL FEDERAL	DISTRITO ESCOLAR 1	CAPITAL FEDERAL	1425	J.A.Pacheco de Melo 2455	83-5135
A	783	F Colegio "Hilffield"	ANEXO	CAPITAL FEDERAL	DISTRITO ESCOLAR 1	CAPITAL FEDERAL	1014	Talcahuano 1270	
A	593	F Escuela Modelo "Mary Graham"	ANEXO	CAPITAL FEDERAL	DISTRITO ESCOLAR 1	CAPITAL FEDERAL	1425	Laprida 2125	803-9783
A	491	F Instituto "Monseñor de Andrea"	ANEXO	CAPITAL FEDERAL	DISTRITO ESCOLAR 1	CAPITAL FEDERAL	1030	Tte.Gral.Juan D.Peron 1269	35-2576
	3516	M Escuela Nac.Normal Sup.Nro.7 "Jose Maria Torres"	ANEXO	CAPITAL FEDERAL	DISTRITO ESCOLAR 2	CAPITAL FEDERAL	1195	Av.Corrientes 4261	86-2332
		F Instituto "Domingo Faustino Sarmiento"	INTEGRAL	CAPITAL FEDERAL	DISTRITO ESCOLAR 2	CAPITAL FEDERAL	1414	Lavalleja 180	855-4361
A	768	P Instituto "La Casa de los Niños"	INTEGRAL	CAPITAL FEDERAL	DISTRITO ESCOLAR 2	CAPITAL FEDERAL	1425	Charcas 2845	821-2600
A	407	F Instituto "Tierra Santa"	INTEGRAL	CAPITAL FEDERAL	DISTRITO ESCOLAR 2	CAPITAL FEDERAL	1201	Bartolome Mitre 3443	87-3963
A	319	P Esc.Religiosa Israelita Arg. "Isidro Mazel"	INTEGRAL	CAPITAL FEDERAL	DISTRITO ESCOLAR 2	CAPITAL FEDERAL	1214	Ecuador 928	88-2301
A	814	P Instituto "De La Colectividad Helenica"	ANEXO	CAPITAL FEDERAL	DISTRITO ESCOLAR 2	CAPITAL FEDERAL	1414	Julian Alvarez 1050	773-2532
A	749	P Instituto "Acuario"	ANEXO	CAPITAL FEDERAL	DISTRITO ESCOLAR 2	CAPITAL FEDERAL	1425	Dr.Quirno Costa 1260	
A	160	P Instituto "Alberlo Einstein"	ANEXO	CAPITAL FEDERAL	DISTRITO ESCOLAR 2	CAPITAL FEDERAL	1173	Sanchez de Bustamante 364	87-2266
A	221	P Instituto "Betania"	ANEXO	CAPITAL FEDERAL	DISTRITO ESCOLAR 2	CAPITAL FEDERAL	1180	Fco.Acuña de Figueroa 855	88-0705
A	107	P Instituto "Casa de Jesus"	ANEXO	CAPITAL FEDERAL	DISTRITO ESCOLAR 2	CAPITAL FEDERAL	1195	Av.Corrientes 4471	86-5254
A	236	P Instituto "Corazon de Maria"	ANEXO	CAPITAL FEDERAL	DISTRITO ESCOLAR 2	CAPITAL FEDERAL	1425	Guise 1979	83-0863
A	235	F Instituto "Del Apostolado"	ANEXO	CAPITAL FEDERAL	DISTRITO ESCOLAR 2	CAPITAL FEDERAL	1414	Julian Alvarez 1801	89-1179
A	92	P Instituto "Ovino Corazon"	ANEXO	CAPITAL FEDERAL	DISTRITO ESCOLAR 2	CAPITAL FEDERAL	1425	Charcas 3586	84-8452
A	529	P Instituto "Dr.Herzl"	ANEXO	CAPITAL FEDERAL	DISTRITO ESCOLAR 2	CAPITAL FEDERAL	1189	Tucuman 3177	86-6292
A	245	P Instituto "Benito Nazar"	ANEXO	CAPITAL FEDERAL	DISTRITO ESCOLAR 2	CAPITAL FEDERAL	1185	Estado de Israel 4230	86-4993
A	697	F Instituto "Gonzalez Pecotche"	ANEXO	CAPITAL FEDERAL	DISTRITO ESCOLAR 2	CAPITAL FEDERAL	1425	Vidt 1631	824-2389
A	18	F Colegio "Guido Spano"	ANEXO	CAPITAL FEDERAL	DISTRITO ESCOLAR 2	CAPITAL FEDERAL	1425	Billinghurst 1355	87-5840
A	62	F Instituto "Independencia"	ANEXO	CAPITAL FEDERAL	DISTRITO ESCOLAR 2	CAPITAL FEDERAL	1192	Humahuaca 4134	86-7392
A	86	P Instituto "Inmaculada Concepcion"	ANEXO	CAPITAL FEDERAL	DISTRITO ESCOLAR 2	CAPITAL FEDERAL	1175	Mario Bravo 563	86-1435
A	631	F Instituto "J.L.Fesetz"	ANEXO	CAPITAL FEDERAL	DISTRITO ESCOLAR 2	CAPITAL FEDERAL	1213	Boulogne Su. Mer 671	87-9596
A	510	P Instituto "Mercedes Pacheco"	ANEXO	CAPITAL FEDERAL	DISTRITO ESCOLAR 2	CAPITAL FEDERAL	1425	Ancharena 1553	83-0508
A	513	P Instituto "Nueva Escuela Modelo"	ANEXO	CAPITAL FEDERAL	DISTRITO ESCOLAR 2	CAPITAL FEDERAL	1425	Araoz 2267	71-7377

NOTA: N= NACIONAL P= PRIVADA

FUENTE: MEJ/SE/DINIDETE/DEPARTAMENTO DE ESTADISTICA
Proceso: División Sistematización de Datos

EDUCACION PRE-PRIMARIA - JARDINES DE INFANTES - Dependientes o Supervisadas por Autoridad Nacional

PRESUPUESTO O CARACTERISTICA SNEP	DEPEN- DENCIA	ESTABLECIMIENTO	TIPO	JURISDICCION	DEPARTAMENTO	LOCALIDAD	C/	CALLE	TELEFONO
A	233	P Colegio	"Nuestra Señora del Valle"	ANEXO	CAPITAL FEDERAL	DISTRITO ESCOLAR 2	CAPITAL FEDERAL	1186 San Luis 3358	86-2515
A	391	P Instituto	"Escuela Particular Moderna"	ANEXO	CAPITAL FEDERAL	DISTRITO ESCOLAR 2	CAPITAL FEDERAL	1425 Charcas 2659	821-6444
A	148	P Instituto Patronato de la	Infancia Nro.4	ANEXO	CAPITAL FEDERAL	DISTRITO ESCOLAR 2	CAPITAL FEDERAL	1425 Mansilla 2000	821-8992
A	526	P Instituto	"Rio de la Plata"	ANEXO	CAPITAL FEDERAL	DISTRITO ESCOLAR 2	CAPITAL FEDERAL	1425 Anchorena 1654	821-8821
A	682	P Instituto	"Santa Maria del Buen Aire"	ANEXO	CAPITAL FEDERAL	DISTRITO ESCOLAR 2	CAPITAL FEDERAL	1425 Mansilla 3037	825-9000
A	530	P Colegio Suizo	"Jaques Dalcroze"	ANEXO	CAPITAL FEDERAL	DISTRITO ESCOLAR 2	CAPITAL FEDERAL	1032 Av.Pueyrredon 687	87-7095
A	543	P Instituto	"Vernie"	ANEXO	CAPITAL FEDERAL	DISTRITO ESCOLAR 2	CAPITAL FEDERAL	1032 Av.Pueyrredon 675	961-9042
A	79	P Instituto	"William C.Morris"	ANEXO	CAPITAL FEDERAL	DISTRITO ESCOLAR 2	CAPITAL FEDERAL	1190 Levalle 3761	86-1419
A	145	P Instituto	"Nuestra Señora de Monserrat"	ANEXO	CAPITAL FEDERAL	DISTRITO ESCOLAR 3	CAPITAL FEDERAL	1093 Av.Belgrano 1344	37-7017
A	97	P Instituto	"Nuestra Señora del Huerto"	ANEXO	CAPITAL FEDERAL	DISTRITO ESCOLAR 3	CAPITAL FEDERAL	1225 Av.Independencia 2140	942-4535
A	35	P Instituto	"Euskal-Echea"	ANEXO	CAPITAL FEDERAL	DISTRITO ESCOLAR 3	CAPITAL FEDERAL	1222 Sarandi 735	942-7565
A	183	P Instituto	"Inmaculada Concepcion"	ANEXO	CAPITAL FEDERAL	DISTRITO ESCOLAR 3	CAPITAL FEDERAL	1102 Carlos Calvo 1186	26-4189
A	133	P Instituto	"Rosa Anchorena de Ibañez"	ANEXO	CAPITAL FEDERAL	DISTRITO ESCOLAR 3	CAPITAL FEDERAL	1148 Av.San Juan 1774	23-7924
A	150	P Instituto	"Sagrado Corazon de Jesus"	ANEXO	CAPITAL FEDERAL	DISTRITO ESCOLAR 3	CAPITAL FEDERAL	1102 Carlos Calvo 1559	23-5254
A	104	P Instituto	"Jesus-Maria"	ANEXO	CAPITAL FEDERAL	DISTRITO ESCOLAR 3	CAPITAL FEDERAL	1102 Carlos Calvo 922	23-3171
A	182	P Instituto	"Hogar del Pino"	ANEXO	CAPITAL FEDERAL	DISTRITO ESCOLAR 3	CAPITAL FEDERAL	1151 Constitucion 1650	26-0162
A	162	P Hogar Maternal Nro.3	"Isabel Conde de Hernandez"	ANEXO	CAPITAL FEDERAL	DISTRITO ESCOLAR 3	CAPITAL FEDERAL	1094 Moreno 1859	45-4117
A	94	P Instituto	"Inmaculada Concepcion"	ANEXO	CAPITAL FEDERAL	DISTRITO ESCOLAR 3	CAPITAL FEDERAL	1091 Moreno 928	37-8703
A	122	P Instituto	"La Providencia"	ANEXO	CAPITAL FEDERAL	DISTRITO ESCOLAR 3	CAPITAL FEDERAL	1148 Cochabamba 1414	23-0855
A	462	P Instituto	"Don Oriane"	ANEXO	CAPITAL FEDERAL	DISTRITO ESCOLAR 3	CAPITAL FEDERAL	1069 Hipolito Yrigoyen 2084	48-1641
A	34	P Colegio	"Esteban Echeverria"	ANEXO	CAPITAL FEDERAL	DISTRITO ESCOLAR 3	CAPITAL FEDERAL	1147 Av.San Juan 961	26-5681
	2005	N Jardin de Infantes Nro.2 y	Jardin Maternal Anexo	INTEGRAL	CAPITAL FEDERAL	DISTRITO ESCOLAR 4	CAPITAL FEDERAL	1104 Paseo E.E.U.U.y A.Argentina	
	1036	N Jardin de Infantes Nro.6	(Complejo Cultural de la Boca)	INTEGRAL	CAPITAL FEDERAL	DISTRITO ESCOLAR 4	CAPITAL FEDERAL	1166 Gral.G.Arde Lamadrid 648	21-4038
	3512	N Escuela Nac.Normal Sun.Nro.3	"Bernardino Rivadavia"	ANEXO	CAPITAL FEDERAL	DISTRITO ESCOLAR 4	CAPITAL FEDERAL	1141 Bolívar 1235	361-2395
		P Jardin de Infantes	"El hipopotamo con hipo"	INTEGRAL	CAPITAL FEDERAL	DISTRITO ESCOLAR 4	CAPITAL FEDERAL	1163 Irala 76	
A	833	P Instituto	"Integral del Sun"	INTEGRAL	CAPITAL FEDERAL	DISTRITO ESCOLAR 4	CAPITAL FEDERAL	1143 Defensa 1318	361-5631
A	189	P Instituto	"San Juan Evangelista"	ANEXO	CAPITAL FEDERAL	DISTRITO ESCOLAR 4	CAPITAL FEDERAL	1162 Olavarría 486	21-1155
A	503	F Escuela Evangelica	"William C.Morris"	ANEXO	CAPITAL FEDERAL	DISTRITO ESCOLAR 4	CAPITAL FEDERAL	1162 Olavarría 677	21-1606
A	195	P Instituto	"Hogar de la Infancia de la Boca"	ANEXO	CAPITAL FEDERAL	DISTRITO ESCOLAR 4	CAPITAL FEDERAL	1159 Martin Rodriguez 604	21-4494
A	144	P Hogar Maternal Nro.4	"Colegio del Este"	ANEXO	CAPITAL FEDERAL	DISTRITO ESCOLAR 4	CAPITAL FEDERAL	1063 Av.Paseo Colon 465	33-1300
A	524	P Instituto	"Madre de los Emigrantes"	ANEXO	CAPITAL FEDERAL	DISTRITO ESCOLAR 4	CAPITAL FEDERAL	1158 Hecachea 388	361-6593

NOTA: N= NACIONAL P= PRIVADA

FUENTE: MEJ/SE/DINIDETE/DEPARTAMENTO DE ESTADISTICA

Proceso: División Sistematización de Datos

EDUCACION PRE-PRIMARIA - JARDINES DE INFANTES - Dependientes o Supervisadas por Autoridad Nacional

PRESUPUESTO O CARACTERISTICA SNEP	DEPEN- DENCIA	ESTABLECIMIENTO	TIPO	JURISDICCION	DEPARTAMENTO	LOCALIDAD	CP	CALLE	TELEFONO
A 131	P	Colegio "Maria Auxiliadora"	ANEXO	CAPITAL FEDERAL	DISTRITO ESCOLAR 4	CAPITAL FEDERAL	1154	Brasil 569	362-5107
A 191	P	Colegio "Maria Auxiliadora"	ANEXO	CAPITAL FEDERAL	DISTRITO ESCOLAR 4	CAPITAL FEDERAL	1160	Patos 560	21-1178
A 170	P	Instituto "San Francisco"	ANEXO	CAPITAL FEDERAL	DISTRITO ESCOLAR 4	CAPITAL FEDERAL	1091	Moreno 36	30-1933
A 465	P	Instituto "San Pedro"	ANEXO	CAPITAL FEDERAL	DISTRITO ESCOLAR 4	CAPITAL FEDERAL	1167	Australia 1151	21-3261
A 135	P	Instituto "Santa Felicitas"	ANEXO	CAPITAL FEDERAL	DISTRITO ESCOLAR 4	CAPITAL FEDERAL	1287	Pinzon 1480	28-8052
A 192	P	Instituto "Santa Teresa"	ANEXO	CAPITAL FEDERAL	DISTRITO ESCOLAR 4	CAPITAL FEDERAL	1271	Av.Montes de Oca 1844	28-2895
3514	N	Escuela Nac.Normal Sup.Nro.5 "Gral.Don Martin M.de Gueenes"	ANEXO	CAPITAL FEDERAL	DISTRITO ESCOLAR 5	CAPITAL FEDERAL	1274	Arcomendia 743	21-0648
A 414	P	Instituto "N.Sra.de la Div.Providencia"	ANEXO	CAPITAL FEDERAL	DISTRITO ESCOLAR 5	CAPITAL FEDERAL	1437	Cachi 724	91-2654
A 204	P	Instituto "La Inmaculada"	ANEXO	CAPITAL FEDERAL	DISTRITO ESCOLAR 5	CAPITAL FEDERAL	1264	Av.Caseros 2776	91-4096
A 75	P	Instituto "Santa Maria del Rosario"	ANEXO	CAPITAL FEDERAL	DISTRITO ESCOLAR 5	CAPITAL FEDERAL	1295	Herrera 575	28-8042
A 93	P	Instituto "Sagrado Corazon"	ANEXO	CAPITAL FEDERAL	DISTRITO ESCOLAR 5	CAPITAL FEDERAL	1285	Av.Velez Sarsfield 1351	21-0142
A 418	P	Instituto "San Vicente de Paul"	ANEXO	CAPITAL FEDERAL	DISTRITO ESCOLAR 5	CAPITAL FEDERAL	1437	Alberto Einstein 599	91-0783
A 7	P	Colegio "Cardenal Cisneros"	ANEXO	CAPITAL FEDERAL	DISTRITO ESCOLAR 5	CAPITAL FEDERAL	1270	Av.Montes de Oca 745	28-2359
A 181	P	Escuela Hogar Nro.2 "Felicia Ramon de Palacios"	ANEXO	CAPITAL FEDERAL	DISTRITO ESCOLAR 5	CAPITAL FEDERAL	1139	Brasil 882	23-0734
A 446	P	Instituto "Inmaculada Concepcion"	ANEXO	CAPITAL FEDERAL	DISTRITO ESCOLAR 5	CAPITAL FEDERAL	1437	Achala 3679	91-1773
A 201	P	Instituto "Ntra.Sra.del Buen Consejo"	ANEXO	CAPITAL FEDERAL	DISTRITO ESCOLAR 5	CAPITAL FEDERAL	1277	Santa Maria del Buen Aire 953	21-1780
A 431	P	Escuela Parroquial "Santa Elisa"	ANEXO	CAPITAL FEDERAL	DISTRITO ESCOLAR 5	CAPITAL FEDERAL	1137	Salta 2290	28-3613
A 449	P	Instituto Parroquial "Santa Lucia"	ANEXO	CAPITAL FEDERAL	DISTRITO ESCOLAR 5	CAPITAL FEDERAL	1268	Isabel la Catolica 221	362-6061
2001	N	Jardin de Infantes Nro.1 (I.F.F.Barnasconi)	INTEGRAL	CAPITAL FEDERAL	DISTRITO ESCOLAR 6	CAPITAL FEDERAL	1262	Rondeau 2751	941-5550
3517	N	Escuela Nac.Normal Sup.Nro.8 "Pte.Julia A.Roca"	ANEXO	CAPITAL FEDERAL	DISTRITO ESCOLAR 6	CAPITAL FEDERAL	1230	Carlos Calvo 3150	97-2283
3521	N	Escuela Nac.Normal Sup.Nro.11 "Dr.Ricardo Lavene"	ANEXO	CAPITAL FEDERAL	DISTRITO ESCOLAR 6	CAPITAL FEDERAL	1244	Dean Funes 1821	941-0186
A 663	P	Instituto "Jerusalem"	ANEXO	CAPITAL FEDERAL	DISTRITO ESCOLAR 6	CAPITAL FEDERAL	1242	24 de Noviembre 1440	93-0907
A 95	P	Instituto "Maria Auxiliadora"	ANEXO	CAPITAL FEDERAL	DISTRITO ESCOLAR 6	CAPITAL FEDERAL	1202	Yapeyu 132	981-5242
A 54	P	Instituto "Mater Ter Admirabilis"	ANEXO	CAPITAL FEDERAL	DISTRITO ESCOLAR 6	CAPITAL FEDERAL	1224	24 de Noviembre 627	97-0608
A 202	P	Instituto "Nuestra Señora de Lujan"	ANEXO	CAPITAL FEDERAL	DISTRITO ESCOLAR 6	CAPITAL FEDERAL	1247	Av.Jujuy 2179	942-0559
A 690	P	Instituto "Nuestra Señora de Lujan"	ANEXO	CAPITAL FEDERAL	DISTRITO ESCOLAR 6	CAPITAL FEDERAL	1256	Av.Juan de Garay 2482	941-8842
A 421	P	Instituto "San Bartolome"	ANEXO	CAPITAL FEDERAL	DISTRITO ESCOLAR 6	CAPITAL FEDERAL	1262	Av.Chiclaena 3659	921-4440
A 401	P	Instituto "San Cristobal"	ANEXO	CAPITAL FEDERAL	DISTRITO ESCOLAR 6	CAPITAL FEDERAL	1247	Av.Jujuy 1241	941-2760
A 209	P	Instituto "San Vicente de Paul"	ANEXO	CAPITAL FEDERAL	DISTRITO ESCOLAR 6	CAPITAL FEDERAL	1242	24 de Noviembre 1665	91-0286
A 200	P	Instituto "San Tarsicia"	ANEXO	CAPITAL FEDERAL	DISTRITO ESCOLAR 6	CAPITAL FEDERAL	1228	Estados Unidos 3141	97-0818
A 496	P	Instituto "Santa Cruz"	ANEXO	CAPITAL FEDERAL	DISTRITO ESCOLAR 6	CAPITAL FEDERAL	1228	Estados Unidos 3150	97-8904

NOTA: N= NACIONAL P= PRIVADA

FUENTE: MEJ/SE/DINIDETE/DEPARTAMENTO DE ESTADISTICA

Proceso: División Sistematización de Datos

EDUCACION PRE-PRIMARIA - JARDINES DE INFANTES - Dependientes o Supervisadas por Autoridad Nacional

PRELIMINAR O CARACTERÍSTICA SNEP	DEPENDENCIA	ESTABLECIMIENTO	TIPO	JURISDICCION	DEPARTAMENTO	LOCALIDAD	CP	CALLE	TELEFONO
A	827	P Instituto	"Sudamericana Modelo"	ANEXO	CAPITAL FEDERAL	DISTRITO ESCOLAR 7	CAPITAL FEDERAL	1405 Rio de Janeiro 663	902-4163
A	832	P Instituto	"Argentino-Japones en Bs.As."	ANEXO	CAPITAL FEDERAL	DISTRITO ESCOLAR 7	CAPITAL FEDERAL	1184 Yatay 261	983-3310
A	125	P Instituto	"Divino Rostro"	ANEXO	CAPITAL FEDERAL	DISTRITO ESCOLAR 7	CAPITAL FEDERAL	1405 Av.A.Gallardo y Campichuelo	982-5277
A	213	P Colegio	"Buenos Aires"	ANEXO	CAPITAL FEDERAL	DISTRITO ESCOLAR 7	CAPITAL FEDERAL	1414 Acevedo 357	854-3882
A	87	P Instituto "La Santa Union	de los Sagrados Corazanes"	ANEXO	CAPITAL FEDERAL	DISTRITO ESCOLAR 7	CAPITAL FEDERAL	1406 Alte.F.J.Segui 921	59-4159
A	660	P Instituto	"Scholeia Alejea"	ANEXO	CAPITAL FEDERAL	DISTRITO ESCOLAR 7	CAPITAL FEDERAL	1414 Gerrano 341	854-3665
A	42	P Instituto	"Guillermo Rawson"	ANEXO	CAPITAL FEDERAL	DISTRITO ESCOLAR 7	CAPITAL FEDERAL	1424 Av.Rivadavia 4641	90-1234
A	759	P Instituto	"Orsino"	ANEXO	CAPITAL FEDERAL	DISTRITO ESCOLAR 7	CAPITAL FEDERAL	1405 Nicasio Orsino 942	59-8001
A	90	P Instituto	"Redemptrix Captivorum"	ANEXO	CAPITAL FEDERAL	DISTRITO ESCOLAR 7	CAPITAL FEDERAL	1416 Espinosa 1220	59-1724
A	100	P Instituto	"Regina Virginum Adoratrices"	ANEXO	CAPITAL FEDERAL	DISTRITO ESCOLAR 7	CAPITAL FEDERAL	1414 Luis Viale 420	854-0417
A	222	P Instituto	"San Pedro Molasco"	ANEXO	CAPITAL FEDERAL	DISTRITO ESCOLAR 7	CAPITAL FEDERAL	1416 Av.Gaona 1734	59-1960
A	214	P Instituto	"Santa Brigida"	ANEXO	CAPITAL FEDERAL	DISTRITO ESCOLAR 7	CAPITAL FEDERAL	1416 Av.Gaona 2068	59-1268
A	613	P Instituto	"Suma" -J.I."Argentina"	ANEXO	CAPITAL FEDERAL	DISTRITO ESCOLAR 7	CAPITAL FEDERAL	1405 Yerbal 65	99-2774
		N Instituto Social Militar	"Dr.Damasco Centeno"	ANEXO	CAPITAL FEDERAL	DISTRITO ESCOLAR 8	CAPITAL FEDERAL	1424 Cachimayo 51	
	3513	N Escuela Mac.Normal Sup.Nro.4	"Estanislao S.Zeballos"	ANEXO	CAPITAL FEDERAL	DISTRITO ESCOLAR 8	CAPITAL FEDERAL	1424 Av.Rivadavia 4950	99-7722
A	791	P Instituto	"Para la Nueva Generacion"	ANEXO	CAPITAL FEDERAL	DISTRITO ESCOLAR 8	CAPITAL FEDERAL	1406 Av.Juan Bautista Alberdi 2245	613-2568
A	4	P Instituto	"Argentino Excelsior"	ANEXO	CAPITAL FEDERAL	DISTRITO ESCOLAR 8	CAPITAL FEDERAL	1406 Av.Rivadavia 6020	431-9290
A	76	P Instituto	"Santa Maria"	ANEXO	CAPITAL FEDERAL	DISTRITO ESCOLAR 8	CAPITAL FEDERAL	1424 Semillose 568	92-7265
A	509	P Instituto	"America del Sur"	ANEXO	CAPITAL FEDERAL	DISTRITO ESCOLAR 8	CAPITAL FEDERAL	1205 Av.Rivadavia 4110	981-3339
A	111	P Instituto	"Sagrado Corazon"	ANEXO	CAPITAL FEDERAL	DISTRITO ESCOLAR 8	CAPITAL FEDERAL	1212 Hipolito Yrigoyen 4350	983-0033
A	629	P Instituto	"Dr.Alberto Schweitzer"	ANEXO	CAPITAL FEDERAL	DISTRITO ESCOLAR 8	CAPITAL FEDERAL	1205 Av.Rivadavia 4044	981-4290
A	11	P Instituto	"Calasanz"	ANEXO	CAPITAL FEDERAL	DISTRITO ESCOLAR 8	CAPITAL FEDERAL	1424 Semillose 854	922-0502
A	641	P Colegio	"Canada"	ANEXO	CAPITAL FEDERAL	DISTRITO ESCOLAR 8	CAPITAL FEDERAL	1406 Av.Pedra Gsyena 1345	432-5776
A	266	P Instituto	"San Cirano"	ANEXO	CAPITAL FEDERAL	DISTRITO ESCOLAR 8	CAPITAL FEDERAL	1424 Av.Rivadavia 5672	431-7069
A	102	P Instituto	"Santa Rosa"	ANEXO	CAPITAL FEDERAL	DISTRITO ESCOLAR 8	CAPITAL FEDERAL	1424 Rosario 638	90-3100
A	468	P Escuela	"Monseñor Gabelli"	ANEXO	CAPITAL FEDERAL	DISTRITO ESCOLAR 8	CAPITAL FEDERAL	1406 Victor Martinez 62	431-0052
A	194	P Colegio	"Maria Auxiliadora"	ANEXO	CAPITAL FEDERAL	DISTRITO ESCOLAR 8	CAPITAL FEDERAL	1256 Av.Juan de Garay 4353	923-2109
	5906	N Jardin de Infancia	"Mitre"	INTEGRAL	CAPITAL FEDERAL	DISTRITO ESCOLAR 9	CAPITAL FEDERAL	1425 Av.Derrejo 3751	772-6356
	3515	N E.N.N.B.de P.en A.Pract.y del Hogar Nro.6	"V.Lopez y Planes"	ANEXO	CAPITAL FEDERAL	DISTRITO ESCOLAR 9	CAPITAL FEDERAL	1425 Guemes 3859	824-0383
A	423	P Colegio	"Esquiú"	INTEGRAL	CAPITAL FEDERAL	DISTRITO ESCOLAR 9	CAPITAL FEDERAL	1426 11 de Septiembre 1240	783-5848
A	473	P Colegio	"Lincoln"	INTEGRAL	CAPITAL FEDERAL	DISTRITO ESCOLAR 9	CAPITAL FEDERAL	1426 Dilleros 2283	772-1879

NOTA: N= NACIONAL P= PRIVADA

FUENTE: MEJ/SE/DINIDETE/DEPARTAMENTO DE ESTADISTICA
Proceso: División Sistematización de Datos

EDUCACION PRE-PRIMARIA - JARDINES DE INFANTES - Dependientes o Supervisadas por Autoridad Nacional

PRESUPUESTO O CARACTERISTICA SNEP	DEPENDENCIA	ESTABLECIMIENTO	TIPO	JURISDICCION	DEPARTAMENTO	LOCALIDAD	CP	CALLE	TELEFONO
A 733	P	Instituto "Peter Pan"	INTEGRAL	CAPITAL FEDERAL	DISTRITO ESCOLAR 9	CAPITAL FEDERAL	1426	Amonbar 1045	783-5614
A 638	P	Instituto "Virgen del Valle"	INTEGRAL	CAPITAL FEDERAL	DISTRITO ESCOLAR 9	CAPITAL FEDERAL	1426	Jorge Newbery 2890	553-9715
A 471	P	Instituto "Washington School"	INTEGRAL	CAPITAL FEDERAL	DISTRITO ESCOLAR 9	CAPITAL FEDERAL	1426	Av.Federico Lacroze 1973	772-2122
A 934	P	Instituto "Santa Juana de Arco"	INTEGRAL	CAPITAL FEDERAL	DISTRITO ESCOLAR 9	CAPITAL FEDERAL	1426	Ciudad de La Paz 42	
A 612	P	Escuela "Jean Piaget"	INTEGRAL	CAPITAL FEDERAL	DISTRITO ESCOLAR 9	CAPITAL FEDERAL	1426	Juan Maria Gutierrez 3950	71-2754
A 671	P	Instituto "J.N.Bialik"	ANEXO	CAPITAL FEDERAL	DISTRITO ESCOLAR 9	CAPITAL FEDERAL	1414	Aguirre 1034	
	P	Escuela Primaria "Mundito"	ANEXO	CAPITAL FEDERAL	DISTRITO ESCOLAR 9	CAPITAL FEDERAL	1426	Luis Maria Campos 1357/61	785-4223
A 409	P	Instituto "Ambrosio A.Tognoni"	ANEXO	CAPITAL FEDERAL	DISTRITO ESCOLAR 9	CAPITAL FEDERAL	1425	Av.Santa Fe 4320	773-3216
A 242	P	Instituto "Lange Ley"	ANEXO	CAPITAL FEDERAL	DISTRITO ESCOLAR 9	CAPITAL FEDERAL	1425	Av.Raul Scalabrini Ortiz 2840	71-7012
A 136	P	Instituto "Santa Rita"	ANEXO	CAPITAL FEDERAL	DISTRITO ESCOLAR 9	CAPITAL FEDERAL	1414	Serrano 1883	71-0233
A 405	P	Instituto "Leach"	ANEXO	CAPITAL FEDERAL	DISTRITO ESCOLAR 9	CAPITAL FEDERAL	1425	Araoz 2863	71-0152
A 103	P	Instituto "Santa Teresa de Jesus"	ANEXO	CAPITAL FEDERAL	DISTRITO ESCOLAR 9	CAPITAL FEDERAL	1425	Av.Raul Scalabrini Ortiz 2999	801-5354
A 435	P	Instituto "Bayard"	ANEXO	CAPITAL FEDERAL	DISTRITO ESCOLAR 9	CAPITAL FEDERAL	1425	Castex 3348	801-2197
A 475	P	Instituto "Santa Maria de Lujan"	ANEXO	CAPITAL FEDERAL	DISTRITO ESCOLAR 9	CAPITAL FEDERAL	1426	Ires de Febrero 760	773-4125
A 794	P	Instituto "Islas Malvinas"	ANEXO	CAPITAL FEDERAL	DISTRITO ESCOLAR 9	CAPITAL FEDERAL	1426	O'Higgins 1529	784-8959
A 818	P	Instituto "Mi Planeta"	ANEXO	CAPITAL FEDERAL	DISTRITO ESCOLAR 9	CAPITAL FEDERAL	1426	Olleros 2636	553-1182
A 145	P	Instituto "Compania de Maria"	ANEXO	CAPITAL FEDERAL	DISTRITO ESCOLAR 9	CAPITAL FEDERAL	1426	Cespedes 3172	552-3317
A 582	P	Colegio "Corazon de Jesus"	ANEXO	CAPITAL FEDERAL	DISTRITO ESCOLAR 9	CAPITAL FEDERAL	1426	Av.Cabildo 131	771-0208
A 14	P	Instituto "Esclavas del Sagrado Corazon de Jesus"	ANEXO	CAPITAL FEDERAL	DISTRITO ESCOLAR 9	CAPITAL FEDERAL	1426	Av.Luis Maria Campos 899	771-0890
A 123	P	Instituto "Maria Auxiliadora"	ANEXO	CAPITAL FEDERAL	DISTRITO ESCOLAR 9	CAPITAL FEDERAL	1425	Soler 5942	771-6523
A 619	P	Escuela "Del Sol"	ANEXO	CAPITAL FEDERAL	DISTRITO ESCOLAR 9	CAPITAL FEDERAL	1426	Ciudad de La Paz 394	553-6351
A 436	P	Instituto "Fatima"	ANEXO	CAPITAL FEDERAL	DISTRITO ESCOLAR 9	CAPITAL FEDERAL	1426	Tres de Febrero 1551	784-2635
A 10	P	Colegio "Burneister"	ANEXO	CAPITAL FEDERAL	DISTRITO ESCOLAR 9	CAPITAL FEDERAL	1425	Thames 2246	774-9180
A 746	P	Instituto "Marie Manoogian"	ANEXO	CAPITAL FEDERAL	DISTRITO ESCOLAR 9	CAPITAL FEDERAL	1414	Armenia 1322	773-2820
A 692	P	Instituto "Martin Buber"	ANEXO	CAPITAL FEDERAL	DISTRITO ESCOLAR 9	CAPITAL FEDERAL	1425	Armenia 2362	71-4617
A 737	P	Colegio "San Maximiliano Kolbe"	ANEXO	CAPITAL FEDERAL	DISTRITO ESCOLAR 9	CAPITAL FEDERAL	1426	Zapiola 1680	551-5555
A 57	P	Instituto "Ntra.Sra.de la Misericordia"	ANEXO	CAPITAL FEDERAL	DISTRITO ESCOLAR 9	CAPITAL FEDERAL	1426	Av.Cabildo 1333	784-5209
A 260	P	Instituto Mro.1 "Obra de la Conservacion de La Fe"	ANEXO	CAPITAL FEDERAL	DISTRITO ESCOLAR 9	CAPITAL FEDERAL	1414	Nicaragua 5668	771-1975
A 251	P	Instituto "Patronato Español"	ANEXO	CAPITAL FEDERAL	DISTRITO ESCOLAR 9	CAPITAL FEDERAL	1426	Av.Federico Lacroze 2950	552-0720
A 91	P	Instituto "Religiosas de San Jose"	ANEXO	CAPITAL FEDERAL	DISTRITO ESCOLAR 9	CAPITAL FEDERAL	1414	Castillo 767	773-1097
A 466	P	Instituto "San Gregorio el Iluminador"	ANEXO	CAPITAL FEDERAL	DISTRITO ESCOLAR 9	CAPITAL FEDERAL	1414	Armenia 1353	772-8174
A 539	P	Instituto "San Juan de la Cruz"	ANEXO	CAPITAL FEDERAL	DISTRITO ESCOLAR 9	CAPITAL FEDERAL	1425	Lafiner 3331	72-0630

NOTA: N= NACIONAL P= PRIVADA

FUENTE: MEJ/SE/DINIDETE/DEPARTAMENTO DE ESTADISTICA

Proceso: División Sistematización de Datos

EDUCACION PRE-PRIMARIA - JARDINES DE INFANTES - Dependientes o Supervisadas por Autoridad Nacional

PRESUPUESTO O CARACTERISTICA SNEP	DEPENDENCIA	ESTABLECIMIENTO	TIPO	JURISDICCION	DEPARTAMENTO	LOCALIDAD	CP	CALLE	TELEFONO
A 305	P	Instituto "La Asuncion"	ANEXO	CAPITAL FEDERAL	DISTRITO ESCOLAR 10	CAPITAL FEDERAL	1429	Nuñez 2965	70-5830
A 597	P	Instituto "Santo Tomas Moro"	ANEXO	CAPITAL FEDERAL	DISTRITO ESCOLAR 10	CAPITAL FEDERAL	1428	Mendoza 2032	781-0023
A 479	P	Instituto "La Salette"	ANEXO	CAPITAL FEDERAL	DISTRITO ESCOLAR 10	CAPITAL FEDERAL	1430	Roque Perez 4334	542-2366
A 591	P	Instituto "Anunciacion de Maria"	ANEXO	CAPITAL FEDERAL	DISTRITO ESCOLAR 10	CAPITAL FEDERAL	1426	Virrey del Pino 3541	552-5048
A 313	P	Escuela Argentina "Gral. Belgrano"	ANEXO	CAPITAL FEDERAL	DISTRITO ESCOLAR 10	CAPITAL FEDERAL	1428	Av. Monroe 3021	543-4673
A 78	P	Instituto "Bs. Aires English High School"	ANEXO	CAPITAL FEDERAL	DISTRITO ESCOLAR 10	CAPITAL FEDERAL	1430	Melian 1880	552-1533
A 424	P	Instituto "Belgrano"	ANEXO	CAPITAL FEDERAL	DISTRITO ESCOLAR 10	CAPITAL FEDERAL	1428	Mcal. Antonio J. de Sucre 3235	552-0888
A 420	P	Instituto "Columbia School"	ANEXO	CAPITAL FEDERAL	DISTRITO ESCOLAR 10	CAPITAL FEDERAL	1430	Juramento 3453	542-7774
A 397	P	Escuela "Cristobal Colon"	ANEXO	CAPITAL FEDERAL	DISTRITO ESCOLAR 10	CAPITAL FEDERAL	1428	Ramsey 2251	781-0060
A 255	P	Instituto "Manuel D'Alzon"	ANEXO	CAPITAL FEDERAL	DISTRITO ESCOLAR 10	CAPITAL FEDERAL	1428	Juramento 1348	783-9780
A 639	P	Escuela Integral "Prof. Jaime Weitzman"	INTEGRAL	CAPITAL FEDERAL	DISTRITO ESCOLAR 11	CAPITAL FEDERAL	1406	Varela 850	612-1171
A 427	P	Instituto "S. Chamberlain de Eccleston"	INTEGRAL	CAPITAL FEDERAL	DISTRITO ESCOLAR 11	CAPITAL FEDERAL	1406	Av. Carabobo 56	631-4194
A 105	P	Instituto "Susini"	ANEXO	CAPITAL FEDERAL	DISTRITO ESCOLAR 11	CAPITAL FEDERAL	1406	Av. Juan Bautista Alberdi 1940	631-6954
A 50	P	Instituto "Ntra. Sra. de la Misericordia"	ANEXO	CAPITAL FEDERAL	DISTRITO ESCOLAR 11	CAPITAL FEDERAL	1406	Av. Directorio 2138	631-0316
A 461	P	Instituto "Lujan Forteo"	ANEXO	CAPITAL FEDERAL	DISTRITO ESCOLAR 11	CAPITAL FEDERAL	1406	Francisco Bilbao 3476	612-9541
A 538	P	Escuela Parroquial "Nuestra Señora de la Paz"	ANEXO	CAPITAL FEDERAL	DISTRITO ESCOLAR 11	CAPITAL FEDERAL	1406	Pergamino 53	611-9468
A 273	P	Instituto "San Jose de Flores"	ANEXO	CAPITAL FEDERAL	DISTRITO ESCOLAR 11	CAPITAL FEDERAL	1406	Jose Bonifacio 2475	612-5950
A 1	P	Instituto "Ana Maria Janer"	ANEXO	CAPITAL FEDERAL	DISTRITO ESCOLAR 11	CAPITAL FEDERAL	1406	Av. Juan Bautista Alberdi 2555	612-3169
A 574	P	Instituto "Arzruni"	ANEXO	CAPITAL FEDERAL	DISTRITO ESCOLAR 11	CAPITAL FEDERAL	1406	Jose Marti 1562	612-1733
A 32	P	Instituto "Elisa Harilaos"	ANEXO	CAPITAL FEDERAL	DISTRITO ESCOLAR 11	CAPITAL FEDERAL	1406	Av. San Pedro de 1349	612-0059
A 345	P	Colegio "Guardia de Honor del Santisimo Rosario"	ANEXO	CAPITAL FEDERAL	DISTRITO ESCOLAR 11	CAPITAL FEDERAL	1406	Lautaro 824	632-1591
A 260	P	Colegio "Inmac. Concepcion de Ntra. Sra. de Lourdes"	ANEXO	CAPITAL FEDERAL	DISTRITO ESCOLAR 11	CAPITAL FEDERAL	1406	Av. Rivadavia 6270	631-2383
A 454	P	Instituto "Medalla Milagrosa"	ANEXO	CAPITAL FEDERAL	DISTRITO ESCOLAR 11	CAPITAL FEDERAL	1406	Curapaligué 1127/55	921-3814
A 400	P	Instituto "Monseñor Dr. Juan Stillo"	ANEXO	CAPITAL FEDERAL	DISTRITO ESCOLAR 11	CAPITAL FEDERAL	1406	Zuviria 2660	632-6750
A 98	P	Instituto "Nuestra Señora del Milagro"	ANEXO	CAPITAL FEDERAL	DISTRITO ESCOLAR 11	CAPITAL FEDERAL	1407	Mariano Acosta 195	67-7325
A 346	P	Instituto "Ntra. Sra. de Lujan de San Jose de Flores"	ANEXO	CAPITAL FEDERAL	DISTRITO ESCOLAR 11	CAPITAL FEDERAL	1406	Av. Carabobo 967	631-1989
	P	Escuela "Dr. Jaime Zhitlovsky"	INTEGRAL	CAPITAL FEDERAL	DISTRITO ESCOLAR 12	CAPITAL FEDERAL	1416	Camarones 2551	59-3594
A 274	P	Instituto "Sarmiento"	INTEGRAL	CAPITAL FEDERAL	DISTRITO ESCOLAR 12	CAPITAL FEDERAL	1406	Bacacay 3122	611-4214
A 599	P	Escuela Integral "Haimonides"	ANEXO	CAPITAL FEDERAL	DISTRITO ESCOLAR 12	CAPITAL FEDERAL	1406	Terrada 545	612-1284
A 401	P	Instituto "La Candelaria"	ANEXO	CAPITAL FEDERAL	DISTRITO ESCOLAR 12	CAPITAL FEDERAL	1407	Bahia Blanca 343	67-5117
A 372	P	Instituto "Monseñor Aneiros de San Jose"	ANEXO	CAPITAL FEDERAL	DISTRITO ESCOLAR 12	CAPITAL FEDERAL	1406	Canalejas 2549	611-5764

NOTA: N= NACIONAL P= PRIVADA

FUENTE: MEJ/SE/DINIDETE/DEPARTAMENTO DE ESTADISTICA
Proceso: División Sistematización de Datos

EDUCACION PRE-PRIMARIA - JARDINES DE INFANTES - Dependientes o Supervisadas por Autoridad Nacional

PRESUPUESTO O CARACTERISTICA SNEP	DEPEN- DENCIA	ESTABLECIMIENTO	TIPO	JURISDICCION	DEPARTAMENTO	LOCALIDAD	CP	CALLE	TELEFONO
A 675	P	Colegio	ANEXO	CAPITAL FEDERAL	DISTRITO ESCOLAR 12	CAPITAL FEDERAL	1406	Terrero 70	632-0545
A 754	P	Instituto	ANEXO	CAPITAL FEDERAL	DISTRITO ESCOLAR 12	CAPITAL FEDERAL	1406	Dr.Juan F.Aramuren 3060	611-3770
A 70	P	Instituto	ANEXO	CAPITAL FEDERAL	DISTRITO ESCOLAR 12	CAPITAL FEDERAL	1416	Oral.Jose Gide Artigas 1276	59-2774
A 476	P	Instituto	ANEXO	CAPITAL FEDERAL	DISTRITO ESCOLAR 12	CAPITAL FEDERAL	1406	Bolivia 667	612-0004
A 457	P	Instituto	ANEXO	CAPITAL FEDERAL	DISTRITO ESCOLAR 12	CAPITAL FEDERAL	1407	Pje.Paula A.de Sarmento 3420	566-9005
A 581	P	Instituto	ANEXO	CAPITAL FEDERAL	DISTRITO ESCOLAR 12	CAPITAL FEDERAL	1406	Av.Nazca 537	612-1395
A 704	P	Instituto	ANEXO	CAPITAL FEDERAL	DISTRITO ESCOLAR 12	CAPITAL FEDERAL	1407	Bogota 3449	611-2087
A 290	P	Instituto	ANEXO	CAPITAL FEDERAL	DISTRITO ESCOLAR 12	CAPITAL FEDERAL	1416	Oral.Cesar Diaz 2052	59-0272
A 396	P	Instituto	ANEXO	CAPITAL FEDERAL	DISTRITO ESCOLAR 12	CAPITAL FEDERAL	1416	A.Margaritón Cervantes 3167	58-9838
A 6	P	Instituto	ANEXO	CAPITAL FEDERAL	DISTRITO ESCOLAR 13	CAPITAL FEDERAL	1440	Manuel Artigas 6140	687-1435
A 385	P	Instituto	ANEXO	CAPITAL FEDERAL	DISTRITO ESCOLAR 13	CAPITAL FEDERAL	1440	Larrazabal 2390	687-7102
A 459	P	Instituto	ANEXO	CAPITAL FEDERAL	DISTRITO ESCOLAR 13	CAPITAL FEDERAL	1407	Aneghino 1441	67-9101
A 554	P	Instituto	ANEXO	CAPITAL FEDERAL	DISTRITO ESCOLAR 13	CAPITAL FEDERAL	1440	Larrazabal 1551	687-0195
A 450	P	Instituto	ANEXO	CAPITAL FEDERAL	DISTRITO ESCOLAR 13	CAPITAL FEDERAL	1440	Manuel Artigas 5221	
A 356	P	Instituto	ANEXO	CAPITAL FEDERAL	DISTRITO ESCOLAR 13	CAPITAL FEDERAL	1440	Manuel Artigas 6142	687-3792
	P	Jardin de Infantes	INTEGRAL	CAPITAL FEDERAL	DISTRITO ESCOLAR 14	CAPITAL FEDERAL	1419	Av.Francisco Beira 2680	571-5367
A 622	P	Instituto Educacional	INTEGRAL	CAPITAL FEDERAL	DISTRITO ESCOLAR 14	CAPITAL FEDERAL	1427	Quiros 2941	51-0422
A 693	P	Instituto	ANEXO	CAPITAL FEDERAL	DISTRITO ESCOLAR 14	CAPITAL FEDERAL	1427	Giribone 863	553-3904
A 380	P	Colegio	ANEXO	CAPITAL FEDERAL	DISTRITO ESCOLAR 14	CAPITAL FEDERAL	1416	San Blas 1640	59-0866
A 243	P	Hogar Maternal Nro.5	ANEXO	CAPITAL FEDERAL	DISTRITO ESCOLAR 14	CAPITAL FEDERAL	1427	Av.del Campo 1653	51-0258
A 548	P	Escuela Evangelica	ANEXO	CAPITAL FEDERAL	DISTRITO ESCOLAR 14	CAPITAL FEDERAL	1416	Juan Agustin Garcia 2044	59-2778
A 596	P	Instituto	ANEXO	CAPITAL FEDERAL	DISTRITO ESCOLAR 14	CAPITAL FEDERAL	1414	Av.Dorrego 094	854-7515
A 541	P	Instituto	ANEXO	CAPITAL FEDERAL	DISTRITO ESCOLAR 14	CAPITAL FEDERAL	1417	Av.San Martin 4460	53-3675
A 499	P	Instituto	ANEXO	CAPITAL FEDERAL	DISTRITO ESCOLAR 14	CAPITAL FEDERAL	1426	Palpa 3480	553-3415
A 494	P	Instituto	ANEXO	CAPITAL FEDERAL	DISTRITO ESCOLAR 14	CAPITAL FEDERAL	1427	Plaza 1154	552-1602
A 649	P	Escuela	ANEXO	CAPITAL FEDERAL	DISTRITO ESCOLAR 14	CAPITAL FEDERAL	1416	Alte.Francisco J.Bequi 2130	59-9931
A 684	P	Instituto	ANEXO	CAPITAL FEDERAL	DISTRITO ESCOLAR 15	CAPITAL FEDERAL	1431	Gandara 2465	52-8417
A 480	P	Instituto	ANEXO	CAPITAL FEDERAL	DISTRITO ESCOLAR 15	CAPITAL FEDERAL	1431	Cullen 5193	51-5322
A 327	P	Inst.Nro.8 Obra de la Conserv.de la Fe "F.D.de Devoto"	ANEXO	CAPITAL FEDERAL	DISTRITO ESCOLAR 15	CAPITAL FEDERAL	1431	Bauness 2635	51-0078
A 561	P	Instituto	ANEXO	CAPITAL FEDERAL	DISTRITO ESCOLAR 15	CAPITAL FEDERAL	1430	Donado 2764	51-0289
A 523	P	Instituto	ANEXO	CAPITAL FEDERAL	DISTRITO ESCOLAR 15	CAPITAL FEDERAL	1431	Barzana 2040	52-8735

NOTA: N= NACIONAL P= PRIVADA

FUENTE: MEJ/SE/DINIDETE/DEPARTAMENTO DE ESTADISTICA
Proceso: División Sistematización de Datos

EDUCACION PRE-PRIMARIA - JARDINES DE INFANTES - Dependientes o Supervisadas por Autoridad Nacional

PRESUPUESTO O CARACTERISTICA BNEP	DEPENDENCIA	ESTABLECIMIENTO	TIPO	JURISDICCION	DEPARTAMENTO	LOCALIDAD	CP	CALLE	TELEFONO
A	392	P Instituto	"Sagrada Familia"	ANEXO	CAPITAL FEDERAL	DISTRITO ESCOLAR 15	CAPITAL FEDERAL	1431 Cienca Encalzado 5151	51-5111
A	84	P Instituto	"Beata Imelda"	ANEXO	CAPITAL FEDERAL	DISTRITO ESCOLAR 15	CAPITAL FEDERAL	1431 Andonaegui 2287	51-8764
A	527	P Instituto	"Ceferino Namuncura"	ANEXO	CAPITAL FEDERAL	DISTRITO ESCOLAR 15	CAPITAL FEDERAL	1431 Parheco 2059	51-8366
A	318	P Instituto	"Compania de Maria"	ANEXO	CAPITAL FEDERAL	DISTRITO ESCOLAR 15	CAPITAL FEDERAL	1430 Av.del Tejar 4131	541-5253
A	321	P Escuela	"Cristo Rey"	ANEXO	CAPITAL FEDERAL	DISTRITO ESCOLAR 15	CAPITAL FEDERAL	1431 Duesado 3220	51-2737
A	298	P Instituto	"E.Gonzales Chaves de Torello"	ANEXO	CAPITAL FEDERAL	DISTRITO ESCOLAR 15	CAPITAL FEDERAL	1430 Olazabal 3871	542-6441
A	472	P Instituto	"Pulciscio Hombre de Jesus"	ANEXO	CAPITAL FEDERAL	DISTRITO ESCOLAR 15	CAPITAL FEDERAL	1431 Av.Crisaloga Larraide 4841	541-9776
A	300	P Instituto	"General Urquiza Day School"	ANEXO	CAPITAL FEDERAL	DISTRITO ESCOLAR 15	CAPITAL FEDERAL	1430 Tromador 2746	51-0514
A	128	P Instituto	"Damas Zelaya de Saavedra"	ANEXO	CAPITAL FEDERAL	DISTRITO ESCOLAR 16	CAPITAL FEDERAL	1419 Albarcellos 2367	572-5913
A	61	P Instituto	"Nuestra Señora de Lujan"	ANEXO	CAPITAL FEDERAL	DISTRITO ESCOLAR 16	CAPITAL FEDERAL	1419 Zamudio 5541	572-3464
A	464	P Instituto	"Nater Dolorosa"	ANEXO	CAPITAL FEDERAL	DISTRITO ESCOLAR 16	CAPITAL FEDERAL	1419 Mercedes 4734	50-0476
A	384	P Instituto	"Ntra.Sra.de Gracia y Buen Remedio"	ANEXO	CAPITAL FEDERAL	DISTRITO ESCOLAR 16	CAPITAL FEDERAL	1419 Vallesjos 4746	50-0249
A	326	P Instituto	"Nuestra Señora del Huerto"	ANEXO	CAPITAL FEDERAL	DISTRITO ESCOLAR 16	CAPITAL FEDERAL	1419 Av.Gral.Mosconi 3022	571-7584
A	422	P Instituto	"San Jose"	ANEXO	CAPITAL FEDERAL	DISTRITO ESCOLAR 16	CAPITAL FEDERAL	1419 Av.San Martin 6832	50-1125
A	297	P Instituto	"Santa Magdalena Sofia Barot"	ANEXO	CAPITAL FEDERAL	DISTRITO ESCOLAR 16	CAPITAL FEDERAL	1419 Nueva York 2467	571-3829
A	134	P Instituto	"San Vicente de Paul"	ANEXO	CAPITAL FEDERAL	DISTRITO ESCOLAR 16	CAPITAL FEDERAL	1419 Gabriela Mistral 3757	50-1306
A	685	P Instituto	"San Jose del Talar"	ANEXO	CAPITAL FEDERAL	DISTRITO ESCOLAR 16	CAPITAL FEDERAL	1419 Navarro 2460	571-8808
A	606	P Instituto	"Tomas Devoto"	ANEXO	CAPITAL FEDERAL	DISTRITO ESCOLAR 16	CAPITAL FEDERAL	1431 Franklin D.Roosevelt 5678	571-2019
	5927	N I.N.S.de Formacion Docente	"Juan B.Justo"	ANEXO	CAPITAL FEDERAL	DISTRITO ESCOLAR 17	CAPITAL FEDERAL	1417 Lascano 3840	566-9247
A	654	P Jardin de Infancia	"San Francisco"	INTEGRAL	CAPITAL FEDERAL	DISTRITO ESCOLAR 17	CAPITAL FEDERAL	1419 Asuncion 4340	53-1735
A	785	P Instituto	"Cristiano de Enseñanza"	ANEXO	CAPITAL FEDERAL	DISTRITO ESCOLAR 17	CAPITAL FEDERAL	1417 Campana 2743	53-9454
A	8	P Colegio	"Cardenal Copello"	ANEXO	CAPITAL FEDERAL	DISTRITO ESCOLAR 17	CAPITAL FEDERAL	1419 Nueva York 3433	53-9872
A	774	P Colegio	"San David"	ANEXO	CAPITAL FEDERAL	DISTRITO ESCOLAR 17	CAPITAL FEDERAL	1417 Chivilcoy 3844	53-6211
A	36	P Instituto	"Evangelico Americano"	ANEXO	CAPITAL FEDERAL	DISTRITO ESCOLAR 17	CAPITAL FEDERAL	1417 Simbron 3160	50-0436
A	334	P Hogar	"San Rafael"	ANEXO	CAPITAL FEDERAL	DISTRITO ESCOLAR 17	CAPITAL FEDERAL	1417 P.Calderon de la Barca 3056	50-1100
A	565	P Instituto	"Modelo de Enseñanza Privada"	ANEXO	CAPITAL FEDERAL	DISTRITO ESCOLAR 17	CAPITAL FEDERAL	1408 Simbron 5490	642-9261
A	110	P Instituto	"Ntra.Sra.de la Misericordia"	ANEXO	CAPITAL FEDERAL	DISTRITO ESCOLAR 17	CAPITAL FEDERAL	1419 Asuncion 3780	53-5020
A	72	P Instituto	"San Jose de Villa del Parque"	ANEXO	CAPITAL FEDERAL	DISTRITO ESCOLAR 17	CAPITAL FEDERAL	1417 Pedro Lozano 3151	50-0723
A	120	P Instituto	"San Rafael"	ANEXO	CAPITAL FEDERAL	DISTRITO ESCOLAR 17	CAPITAL FEDERAL	1417 Simbron 5275	568-8121
A	643	P Instituto	"Schiller"	ANEXO	CAPITAL FEDERAL	DISTRITO ESCOLAR 17	CAPITAL FEDERAL	1408 Pedro Lozano 3064	50-5929
A	77	P Instituto	"Santisima Virgen Niña"	ANEXO	CAPITAL FEDERAL	DISTRITO ESCOLAR 17	CAPITAL FEDERAL	1417 Cuenca 2651	50-0654

NOTA: N= NACIONAL P= PRIVADA

FUENTE: MEJ/SE/DINIDETE/DEPARTAMENTO DE ESTADISTICA
Proceso: División Sistematización de Datos

ESTADISTICA DE LA EDUCACION, 31 de Octubre de 1988

EDUCACION PRE-PRIMARIA - JARDINES DE INFANTES - Dependientes o Supervisadas por Autoridad Nacional

PRESUPUESTO O CARACTERISTICA SNEP	DEPENDENCIA	ESTABLECIMIENTO	TIPO	JURISDICCION	DEPARTAMENTO	LOCALIDAD	CP	CALLE	TELEFONO
A 4740/1	P	Escuela "Cristiana Evangelica Argentina"	ANEXO	CAPITAL FEDERAL	DISTRITO ESCOLAR 17	CAPITAL FEDERAL	1408	Irigoyen 2150	641-8173
A 327	P	Instituto "Villa Devoto School"	ANEXO	CAPITAL FEDERAL	DISTRITO ESCOLAR 17	CAPITAL FEDERAL	1419	Pedro Moran 4447	50-1307
A 604	P	Instituto "Medinath Israel"	INTEGRAL	CAPITAL FEDERAL	DISTRITO ESCOLAR 18	CAPITAL FEDERAL	1407	Av.Alvarez Jente 4896	566-8347
A 339	P	Instituto "Angela Copello"	ANEXO	CAPITAL FEDERAL	DISTRITO ESCOLAR 18	CAPITAL FEDERAL	1407	Av.Juan B.Justo 7525	67-6530
A 736	P	Instituto "Cristo Maestro"	ANEXO	CAPITAL FEDERAL	DISTRITO ESCOLAR 18	CAPITAL FEDERAL	1407	Pje.Alejandra Korn 4251	568-0225
A 16	P	Instituto "Espiritu Santo"	ANEXO	CAPITAL FEDERAL	DISTRITO ESCOLAR 18	CAPITAL FEDERAL	1407	Av.Avellaneda 4455	67-7874
A 433	P	Instituto "Juan Bautista Berthier"	ANEXO	CAPITAL FEDERAL	DISTRITO ESCOLAR 18	CAPITAL FEDERAL	1407	Bacacay 4747	67-8664
A 341	P	Escuela Modelo "Domingo Faustino Sarmiento"	ANEXO	CAPITAL FEDERAL	DISTRITO ESCOLAR 18	CAPITAL FEDERAL	1407	Av.Rivadavia 9441	69-1620
A 338	P	Instituto "Ntra.Sra.del Buen y Perpetua Socorra"	ANEXO	CAPITAL FEDERAL	DISTRITO ESCOLAR 18	CAPITAL FEDERAL	1407	Irigoyen 1143	567-1175
A 5170/1	P	Instituto "San Rafael"	ANEXO	CAPITAL FEDERAL	DISTRITO ESCOLAR 18	CAPITAL FEDERAL	1407	Benito Juarez 2159	566-0462
A 101	P	Instituto "San Cayetano"	ANEXO	CAPITAL FEDERAL	DISTRITO ESCOLAR 18	CAPITAL FEDERAL	1408	Cuzco 176	641-0082
A 425	P	Instituto "San Ramon Monato"	ANEXO	CAPITAL FEDERAL	DISTRITO ESCOLAR 18	CAPITAL FEDERAL	1407	Cervantes 1168	567-8392
A 447	P	Instituto "Sacratissimo Corazon de Jesus"	ANEXO	CAPITAL FEDERAL	DISTRITO ESCOLAR 18	CAPITAL FEDERAL	1407	Moliere 856	567-1597
A 410	P	Instituto "Santisimo Sacramento"	ANEXO	CAPITAL FEDERAL	DISTRITO ESCOLAR 18	CAPITAL FEDERAL	1407	Bacacay 4882/96	67-1277
A 417	P	Instituto "San Pedro"	ANEXO	CAPITAL FEDERAL	DISTRITO ESCOLAR 18	CAPITAL FEDERAL	1417	Bermudes 2052	566-0343
A 562	P	Instituto "Isaac Bakchellian"	ANEXO	CAPITAL FEDERAL	DISTRITO ESCOLAR 19	CAPITAL FEDERAL	1437	Corrales 2527	923-7245
A 443	P	Instituto "Ntra.Señora de las Gracias"	ANEXO	CAPITAL FEDERAL	DISTRITO ESCOLAR 19	CAPITAL FEDERAL	1437	Condor 2150	922-3673
A 352	P	Instituto "San Antonio de Padua"	ANEXO	CAPITAL FEDERAL	DISTRITO ESCOLAR 19	CAPITAL FEDERAL	1437	Tilcara 3178	923-0640
A 347	P	Instituto "Nueva Pompeya"	ANEXO	CAPITAL FEDERAL	DISTRITO ESCOLAR 19	CAPITAL FEDERAL	1437	Fournier 3147/57	923-0858
A 484	P	Instituto "Don Orione"	ANEXO	CAPITAL FEDERAL	DISTRITO ESCOLAR 20	CAPITAL FEDERAL	1439	Av.Cdte.Luis Piedrabuena 3848	601-2723
A 585	P	Instituto "Evangelico de Nueva Chicago"	ANEXO	CAPITAL FEDERAL	DISTRITO ESCOLAR 20	CAPITAL FEDERAL	1440	Tapalque 6450	68-0532
A 688	P	Instituto "Madre del Buen Consejo"	ANEXO	CAPITAL FEDERAL	DISTRITO ESCOLAR 20	CAPITAL FEDERAL	1440	Av.De los Corrales 7351	68-0529
A 340	P	Instituto "Maria Ana Mugas"	ANEXO	CAPITAL FEDERAL	DISTRITO ESCOLAR 20	CAPITAL FEDERAL	1440	Guamini 1850	68-0890
A 442	P	Instituto "Megly"	ANEXO	CAPITAL FEDERAL	DISTRITO ESCOLAR 20	CAPITAL FEDERAL	1440	Pilar 1627/57	687-8681
A 378	P	Instituto "Ntra.Sra.de Lujan de los Patriotas"	ANEXO	CAPITAL FEDERAL	DISTRITO ESCOLAR 20	CAPITAL FEDERAL	1408	Av.Emilia Castro 7142	68-8049
A 587	P	Instituto "Nuestra Señora de las Nieves"	ANEXO	CAPITAL FEDERAL	DISTRITO ESCOLAR 20	CAPITAL FEDERAL	1408	Ventura Bosch 6662	641-4171
A 415	P	Instituto "Nuestra Señora de la Paz"	ANEXO	CAPITAL FEDERAL	DISTRITO ESCOLAR 20	CAPITAL FEDERAL	1439	Av.Cdte.Luis Piedrabuena 3535	602-9300
A 450	P	Instituto "San Cosme y San Damian"	ANEXO	CAPITAL FEDERAL	DISTRITO ESCOLAR 20	CAPITAL FEDERAL	1440	Molina 1796	68-7217
A 594	P	Instituto "San Felipe Neri"	ANEXO	CAPITAL FEDERAL	DISTRITO ESCOLAR 20	CAPITAL FEDERAL	1440	Andalgala 2264	68-6485
A 3550/1	P	Instituto "San Jose"	ANEXO	CAPITAL FEDERAL	DISTRITO ESCOLAR 20	CAPITAL FEDERAL	1440	Av.Emilia Castro 6351	641-0892

NOTA: N= NACIONAL P= PRIVADA

FUENTE: MEJ/SE/DINIDE/DEPARTAMENTO DE ESTADISTICA

Proceso: División Sistematización de Datos

EDUCACION PRE-PRIMARIA - JARDINES DE INFANTES - Dependientes o Supervisadas por Autoridad Nacional

PRESUPUESTO O CARACTERISTICA SNEP	DEPENDENCIA	ESTABLECIMIENTO	TIPO	JURISDICCION	DEPARTAMENTO	LOCALIDAD	CP	CALLER	TELEFONO
A 353	P	Instituto "Cristo Obrero"	ANEXO	CAPITAL FEDERAL	DISTRITO ESCOLAR 21	CAPITAL FEDERAL	1437	Lafuente 3242	922-2290
A 4300/1	P	Instituto "Nuestra Señora de Fatima"	ANEXO	CAPITAL FEDERAL	DISTRITO ESCOLAR 21	CAPITAL FEDERAL	1437	Mariano Acosta 2979	923-5148
A 354	P	Instituto Parroquial "Cgo.Hno.Mario F.Alsina"	ANEXO	CAPITAL FEDERAL	DISTRITO ESCOLAR 21	CAPITAL FEDERAL	1439	Murguiondo 4055	602-6719
A 376	P	Instituto "San Jose"	ANEXO	CAPITAL FEDERAL	DISTRITO ESCOLAR 21	CAPITAL FEDERAL	1437	Corrales 3190	922-6523
A 773	P	Instituto "San Martin de los Andes"	ANEXO	CAPITAL FEDERAL	DISTRITO ESCOLAR 21	CAPITAL FEDERAL	1437	Aguino 5654	601-0455
A 238	P	Instituto Mro.S "Obra de la Conservacion de la Fe"	ANEXO	CAPITAL FEDERAL	DISTRITO ESCOLAR 21	CAPITAL FEDERAL	1439	Av.Fernandez de la Cruz 6880	601-0498
A 359	P	Instituto "Sagrada Familia"	ANEXO	CAPITAL FEDERAL	DISTRITO ESCOLAR 21	CAPITAL FEDERAL	1439	Cosquin 4951	601-1105
A 782	P	Instituto "Celia Villaurreta"	ANEXO	CAPITAL FEDERAL	DISTRITO ESCOLAR 21	CAPITAL FEDERAL	1439	Modariaga 6341	601-0976
3524	N	Escuela Nac.Normal Sup. "Prospero G.Alemandri"	ANEXO	GRAN BUENOS AIRES	AVELLANEDA	AVELLANEDA	1870	Belgrano 355	201-3376
B 254	P	Instituto "San Fable Apostol"	ANEXO	GRAN BUENOS AIRES	BERAZATEGUI	CTRO.AGRIC.EL PATO	1893	Calle 522-Ruta Nac.2-Km.39	
3580	N	Escuela Nac.Normal Sup. "EE.UU.de America"	ANEXO	GRAN BUENOS AIRES	GENERAL SAN MARTIN	GENERAL SAN MARTIN	1650	Razon L.Falcon 3676	753-0173
3538	N	Escuela Nac.Normal Sup. "Dr.Mariano Etchegaray"	ANEXO	GRAN BUENOS AIRES	LA MATANZA	CIUDAD EVITA	1778	Mna.16-Sec.Ira.-Circ.Ira.	620-2007
3556	N	Escuela Nac.Normal Sup. "Antonio Mestruyt"	ANEXO	GRAN BUENOS AIRES	LOMAS DE ZAMORA	BANFIELD	1808	Manuel Castro 790	242-0123
	N	Jardin de Infantes "Mercedes de la Sala y Rigles"	INTEGRAL	GRAN BUENOS AIRES	MORENO	MORENO	1744	Ruta Nacional 7 - Km.35.500	22169
3574	N	Escuela Nac.Normal Sup. "Alte.Suillermo Brown"	ANEXO	GRAN BUENOS AIRES	QUILMES	QUILMES	1678	Moreno 769	253-1487
3578	N	Escuela Nac.Normal Sup. "Gral.Jose G.de Artigas"	ANEXO	GRAN BUENOS AIRES	SAN FERNANDO	SAN FERNANDO	1646	3 de Febrero 1810	744-6387
3526	N	Escuela Nac.Normal Sup. "Domingo Faustino Barriento"	ANEXO	BUENOS AIRES	AYACUCHO	AYACUCHO	7150	Belgrano 720	2304
3528	N	E.N.N.S.de Profesorado "Bernardino Rivadavia"	ANEXO	BUENOS AIRES	AZUL	AZUL	7300	25 de Mayo 777	24436
	N	Escuela Normal Sup. "Vicente Fatone"	ANEXO	BUENOS AIRES	BAHIA BLANCA	BAHIA BLANCA	8000	11 de Abril 445	24665
3534	N	E.N.N.S.de Profesorado	ANEXO	BUENOS AIRES	BRAGADO	BRAGADO	6640	Pedro R.Nuñez 581	22351
3536	N	Escuela Nac.Normal Sup. "Dr.Eduardo Costa"	ANEXO	BUENOS AIRES	CAMPANA	CAMPANA	2604	Av.Rivadavia 751	22218
3535	N	Escuela Nac.Normal Sup. "Jose Manuel Estrada"	ANEXO	BUENOS AIRES	CARUELAS	CARUELAS	1814	Av.Rivadavia 467	22249

NOTA: N= NACIONAL P= PRIVADA

FUENTE: MEJ/SE/DINIDETE/DEPARTAMENTO DE ESTADISTICA
Proceso: División Sistematización de Datos

EDUCACION PRE-PRIMARIA - JARDINES DE INFANTES - Dependientes o Supervisadas por Autoridad Nacional

PRESUPUESTO O CARACTERISTICA SNEP	DEPENDENCIA	ESTABLECIMIENTO	TIPO	JURISDICCION	DEPARTAMENTO	LOCALIDAD	CP	CALLE	TELEFONO
3543	N	Escuela Nac.Normal Sup.	ANEXO	BUENOS AIRES	COLOM	COLOM	2720	Calle 42 e/13 Y 14	21068
3573	N	Escuela Nac.Normal Sup.	ANEXO	BUENOS AIRES	CMDL.DE MARINA L.ROSALES	PUNTA ALTA	3109	Villanueva 277	21368
3541	N	Escuela Nac.Normal Sup.	ANEXO	BUENOS AIRES	CORONEL FRINGLES	CORONEL FRINGLES	7530	Av.25 de Mayo 1150	2178
3532	N	Escuela Nac.Normal Sup.	ANEXO	BUENOS AIRES	CORONEL SUAREZ	CORONEL SUAREZ	7540	Avellaneda 426	22187
3540	N	Escuela Nac.Normal Sup.	ANEXO	BUENOS AIRES	CHACABUCO	CHACABUCO	6740	Almirante Brown 172	0352-27281
3715	N	Escuela Nac.Normal Sup.	ANEXO	BUENOS AIRES	CHASCOMUS	CHASCOMUS	7130	Av.Lastra 552	23266
3542	N	Escuela Nac.Normal Sup.	ANEXO	BUENOS AIRES	CHIVILCOY	CHIVILCOY	6620	Av.Jose Leon Suarez 25	22304
3545	N	Escuela Nac.Normal	ANEXO	BUENOS AIRES	GENERAL MADARIAGA	GENERAL MADARIAGA	7163	Av.Buenos Aires 684	5541
3558	N	Escuela Nac.Normal Sup.	ANEXO	BUENOS AIRES	GENERAL VIANONTE	LOS TOLDOS	6015	Justo Jose de Urquiza 553	2131
3546	N	E.N.N.S.de Prof."Tte.Cnel.Exp. del Desierto Don A.Tassi"	ANEXO	BUENOS AIRES	JUNIN	JUNIN	6000	Alcafuerte 308	21818
5914	N	Inst.Nac.Sup.de Profesorado	ANEXO	BUENOS AIRES	LA PLATA	VILLA ELISA	1894	San Martin esq.Guiraldes s/n	87-0502
5914	N	Inst.Nac.Sup.de Profesorado	ANEXO	BUENOS AIRES	LA PLATA	CITY BELL	1896	Nirvana y 23	
3548	N	Escuela Nac.Normal Sup.Nro.1	ANEXO	BUENOS AIRES	LA PLATA	LA PLATA	1900	Calle 51 e/14 Y 15	210772
3549	N	Escuela Nac.Normal Nro.2	ANEXO	BUENOS AIRES	LA PLATA	LA PLATA	1900	Diagonal 78 e/4 y 5	39592
3550	N	Escuela Nac.Normal Sup.Nro.3	ANEXO	BUENOS AIRES	LA PLATA	LA PLATA	1900	Calle 8 Nro.1243	218138
	N	Escuela Graduada	ANEXO	BUENOS AIRES	LA PLATA	LA PLATA	1900	Calle 50 e/117 y 118	37351
3552	N	E.N.N.S.de Profesorado	ANEXO	BUENOS AIRES	LAS FLORES	LAS FLORES	7200	Las Heras 577	2120
3554	N	E.N.N.S.de Profesorado	ANEXO	BUENOS AIRES	LINCOLN	LINCOLN	6070	Av.Leandro N.Alea 1950	22220
3551	N	Escuela Nac.Normal Sup.	ANEXO	BUENOS AIRES	LOBERIA	LOBERIA	7635	Ameghino 22	2053
3560	N	Escuela Nac.Normal Sup.	ANEXO	BUENOS AIRES	LUJAN	LUJAN	6700	Av.Espana 801	21097
3561	N	Escuela Nac.Normal Sup.	ANEXO	BUENOS AIRES	MAIPU	MAIPU	7160	Alsina Esta 180	21239
3562	N	Escuela Nac.Normal Sup.	ANEXO	BUENOS AIRES	MERCEDES	MERCEDES	6600	Calle 29 Nro.874	2245
3154		Colegio Nacional	ANEXO	BUENOS AIRES	NECOCHEA	NECOCHEA	7630	Calle 57 Nro.2646	22113

NOTA: N= NACIONAL P= PRIVADA

FUENTE: MEJ/SE/DINIDETE/DEPARTAMENTO DE ESTADISTICA
Proceso: División Sistematización de Datos

EDUCACION PRE-PRIMARIA - JARDINES DE INFANTES - Dependientes o Supervisadas por Autoridad Nacional

PRESUPUESTO O CARACTERISTI- CA SNEP	DEPEN- DENCIA	ESTABLECIMIENTO	TIPO	JURISDICCION	DEPARTAMENTO	LOCALIDAD	CP	CALLE	TELEFONO
3565	N	Escuela Nac.Normal Sup. "9 de Julio"	ANEXO	BUENOS AIRES	NUEVE DE JULIO	9 DE JULIO	6500	Av.Ris Negro 1528	2222
3566	N	Escuela Nac.Normal "Jose Manuel Estrada"	ANEXO	BUENOS AIRES	OLAVARRIA	OLAVARRIA	7400	San Martin 3051	20736
3560	N	E.N.N.S.en Leng.Viv.y de Prof."Htro.Dr.Romulo G.Neon"	ANEXO	BUENOS AIRES	PEHUJO	PEHUJO	6450	Jose Hernandez 250	3030
3570	N	E.N.N.S.de Profesorado "Dr.Joaquin V.Gonzalez"	ANEXO	BUENOS AIRES	FERGAMINO	FERGAMINO	2700	Av.Colon 725	23075
3575	N	Escuela Nac.Normal Sup. "Nicolas Avellaneda"	ANEXO	BUENOS AIRES	ROJAS	ROJAS	2705	Lamadrid 262	3049
3577	N	Escuela Nac.Normal Sup. "Gral.Don J.de San Martin"	ANEXO	BUENOS AIRES	SALTO	SALTO	2741	Bernardino Esperanza 413	23182
3576	N	Escuela Nac.Normal Sup.	ANEXO	BUENOS AIRES	SALLIQUELO	SALLIQUELO	6339	Rivadavia 68	80004
3581	N	Escuela Nac.Normal Sup. "Fray Mamerto Esqui"	ANEXO	BUENOS AIRES	SAN ANDRES DE GILES	SAN ANDRES DE GILES	6720	Rivadavia 1165	2192
3582	N	E.N.N.S.de Profesorado "Rafael Obligado"	ANEXO	BUENOS AIRES	SAN NICOLAS	SAN NICOLAS	2900	Plaza 23 de Noviembre	22140
3584	N	Escuela Nac.Normal Sup. "Fray Cayetano Jose Rodriguez"	ANEXO	BUENOS AIRES	SAN PEDRO	SAN PEDRO	2930	Arzobispo Bellare 995	25215
3525	N	Escuela Nac.Normal Sup. "Albefuerte"	ANEXO	BUENOS AIRES	SAN VICENTE	ALEJANDRO KORN	1864	Sarmiento 194	21073
3586	N	Escuela Nac.Normal Sup. "Gral.Jose de San Martin"	ANEXO	BUENOS AIRES	TANDIL	TANDIL	7000	Av.Santamarina 851	23254
3590	N	Escuela Nac.Normal Sup. "Antonio E.Diaz"	ANEXO	BUENOS AIRES	VEINTICINCO DE MAYO	25 DE MAYO	6660	Calle 29 Nro.1151	3245
3592	N	Escuela Nac.Normal Sup.	ANEXO	BUENOS AIRES	ZARATE	ZARATE	2800	Teodoro Fels 880	3524
3594	N	Escuela Nac.Normal Sup. "Rca.de Venezuela"	ANEXO	CATAMARCA	ANDALGALA	ANDALGALA	4740	Perez Zurita 748	33
3593	N	E.N.N.S.de Profesorado "Clara J.Arstrong"	ANEXO	CATAMARCA	CAPITAL	SAN F.U.DE CATAMARCA	4700	San Martin 717	22214
	N	Escuela Sup.Universitaria "Fray Mamerto Esqui"	ANEXO	CATAMARCA	CAPITAL	SAN F.U.DE CATAMARCA	4700	Av.Belgrano 300	24197
3717	N	Escuela Nac.Normal Sup. "Abel Acasta"	ANEXO	CATAMARCA	SANTA MARIA	SANTA MARIA	4139	Sarmiento 307	200
3733	N	Escuela Nac.Normal Sup. "Lder.Gral.San Martin"	ANEXO	CATAMARCA	TINOGASTA	TINOGASTA	5340	Constitucion 58	38
3716	N	Escuela Nac.Normal Sup. "Gdor.Jose Cubas"	ANEXO	CATAMARCA	VALLE VIEJO	SAN ISIDRO	4707	Pedra Maidana	28068

NOTA: N= NACIONAL P= PRIVADA

FUENTE: MEJ/SE/DINIDETE/DEPARTAMENTO DE ESTADISTICA
Proceso: División Sistematización de Datos

EDUCACION PRE-PRIMARIA - JARDINES DE INFANTES - Dependientes o Supervisadas por Autoridad Nacional

PRESUPUESTO O CARACTERISTICA SNEP	DEPENDENCIA	ESTABLECIMIENTO	TIPO	JURISDICCION	DEPARTAMENTO	LOCALIDAD	CP	CALLE	TELEFONO
3603	N	E.N.N.S.de Profesorado "Alejandro Carbo"	ANEXO	CORDOBA	CAPITAL	CORDOBA	5000	Av.Cslon 950/1	21012
3710	N	E.N.N.S.de Profesorado "Rca.del Peru"	ANEXO	CORDOBA	CRUZ DEL EJE	CRUZ DEL EJE	5280	Sarmiento 1155	2110
	P	Esc.Normal "V.Mercante" J.I."Dr.Antonio Sobral"	ANEXO	CORDOBA	GENERAL SAN MARTIN	VILLA MARIA	5900	Dr.Antonio Sobral 658	20227
3601	N	Escuela Nac.Normal Sup. "Juan Bautista Alberdi"	ANEXO	CORDOBA	ISCHILIN	DEAN FUNES	5200	España 170	20646
3600	N	Escuela Nac.Normal Sup. "Oral.Manuel Belgrano"	ANEXO	CORDOBA	MARCOS JUAREZ	MARCOS JUAREZ	2580	Santiago del Estero 529	25317
3604	N	Escuela Nac.Normal Sup.	ANEXO	CORDOBA	MARCOS JUAREZ	CORRAL DE BUSTOS	2645	25 de Mayo 747	21056
3598	N	Escuela Nac.Normal Sup. "Arturo Capdevila"	ANEXO	CORDOBA	PUNILLA	LA FA DA	5184	Rio Negro 401	22475
3606	N	Escuela Nac.Normal Sup. "Justo Jose de Urquiza"	ANEXO	CORDOBA	RIO CUARTO	RIO CUARTO	5800	Constitucion 1040	22498
3610	N	Escuela Nac.Normal Sup. "Dalmacio Velez Sarafield"	ANEXO	CORDOBA	SAN JAVIER	VILLA DOLORES	5870	Av.San Martin 541	20157
3599	N	E.N.N.S.de Profesorado "Dalmacio Velez Sarafield"	ANEXO	CORDOBA	SAN JUSTO	LAS VARILLAS	5940	Ramen J.Carcane 116/118	331
3608	N	Escuela Nac.Normal Sup. "Dr.Nicolas Avellaneda"	ANEXO	CORDOBA	SAN JUSTO	SAN FRANCISCO	2400	Rivadavia 648	21201
3596	N	Escuela Nac.Normal Sup.	ANEXO	CORDOBA	SANTÁ MARIA	ALTA GRACIA	5186	Rafael Lozada 53	21076
3609	N	Escuela Nac.Normal Sup. "Jose Manuel Estrada"	ANEXO	CORDOBA	TERCERO AVENIDA	ALMAFUERTE	5854	Uruguay 55	91080
3611	N	Escuela Nac.Normal Sup.	ANEXO	CORDOBA	TOTORAL	VILLA DEL TOTORAL	5236	San Martin 310	
3597	N	Escuela Nac.Normal Sup. "Jose Figueroa Alcorta"	ANEXO	CORDOBA	UNION	BELL VILLE	2550	25 de Mayo 135	26273
3623	N	Escuela Nac.Normal Sup. J.I."Los Pollitos"	ANEXO	CORRIENTES	BELLA VISTA	BELLA VISTA	3432	Pedro Ferre 715	193
3615	N	Escuela Nac.Normal Sup.Nro.1 "Jose Manuel Estrada"	ANEXO	CORRIENTES	CAPITAL	CORRIENTES	3400	Bergente Cabral 2120	22079
3616	N	Escuela Nac.Normal Sup.Nro.2 "Dr.Juan Pujol"	ANEXO	CORRIENTES	CAPITAL	CORRIENTES	3400	Bolivar 1148	64649
3617	N	Escuela Nac.Normal Sup.	ANEXO	CORRIENTES	EMPEDRADO	EMPEDRADO	3418	Bartolome Mitre 1350	37
3618	N	Escuela Nac.Normal Sup. "Dr.J.Alfredo Ferreira"	ANEXO	CORRIENTES	ESQUINA	ESQUINA	3196	Bartolome Mitre 956	60138
3619	N	Escuela Nac.Normal "Alte.Guillermo Brown"	ANEXO	CORRIENTES	GENERAL PAZ	CAA-CATI	3407	Juan Bautista Alberdi 542	13
3620	N	Escuela Nac.Normal Sup. "Mariano I.Laza"	ANEXO	CORRIENTES	GOYA	GOYA	3450	Mariano I.Laza 323	21562

NOTA: N= NACIONAL P= PRIVADA

FUENTE: MEJ/SE/DINIDETE/DEPARTAMENTO DE ESTADISTICA
Proceso: División Sistematización de Datos

EDUCACION PRE-PRIMARIA - JARDINES DE INFANTES - Dependientes o Supervisadas por Autoridad Nacional

PREPUESTO O CARACTERISTICA SISP	DEPENDENCIA	ESTABLECIMIENTO	TIPO	JURISDICCION	DEPARTAMENTO	LOCALIDAD	CALLE	TELEFONO	
0	9	P Colegio	"Maria Auxiliadora"	ANEXO	CHACO	SAN FERNANDO	RESISTENCIA	2500 Avenida de la Tierra 87	22781
0	1	P Instituto	"Nuestra Señora de Itati"	ANEXO	CHACO	SAN FERNANDO	RESISTENCIA	2500 Av. 49 Mar 181	24244
0	31	P Instituto	"San Roque"	ANEXO	CHACO	SAN FERNANDO	RESISTENCIA	2500 Calle 1117	26200
3631	N	Escuela Nac. Normal Sup.	"Pta. Francisco P. Moreno"	ANEXO	CHUBUT	ESCALANTE	CONCORDIA RIVADAVIA	9600 Pta. Francisco P. Moreno y San Mitre	22236
3633	N	Escuela Nac. Normal Sup.	"Rca. de Costa Rica"	ANEXO	CHUBUT	FUTALEUFU	ESQUEL	9200 Rca. de Costa Rica	2364
T	13	P Instituto	"San Luis Gonzaga"	ANEXO	CHUBUT	FUTALEUFU	ESQUEL	9200 Rca. de Costa Rica 292	2530
3634	N	Escuela Nac. Normal Sup.	"Pedro y Maria Curie"	ANEXO	CHUBUT	RAMON	TRELEU	9400 Rca. de Costa Rica	20031
T	2	P Instituto	"Maria Auxiliadora"	ANEXO	CHUBUT	RAMON	TRELEU	9400 Rca. de Costa Rica	
T	3	P Instituto	"Maria Auxiliadora"	ANEXO	CHUBUT	RAMON	TRELEU	9400 Rca. de Costa Rica 76	81226
T	1	P Instituto	"Padre Juan Muzio"	ANEXO	CHUBUT	RAMON	TRELEU	9400 Rca. de Costa Rica	31594
3642	N	Escuela Nac. Normal Sup.		ANEXO	ENTRE RIOS	COLON	VILLA ELISA	2805 Jose Manuel Estrada 1200	145
3639	N	Escuela Nac. Normal Sup.	"Domingo Faustino Sarriento"	ANEXO	ENTRE RIOS	CONCORDIA	CONCORDIA	3200 Sarriento 324	212645
3641	N	E.N.N.S. de Profesorado	"Ernesto A. Bavio"	ANEXO	ENTRE RIOS	GUALEGUAY	GUALEGUAY	2800 Melilla y Jurez 25	3479
3643	N	E.N.N.S. de Profesorado	"Diego Victor Andrade"	ANEXO	ENTRE RIOS	GUALEGUAYCHU	GUALEGUAYCHU	2820 Sarriento y Mendez 674	7480
3644	N	Escuela Nac. Normal Sup.	"Dr. Antonio Sagarna"	ANEXO	ENTRE RIOS	MOGUYA	NEGUYA	2150 Svard, Sarriento, 3150	21212
3645	N	Escuela Nac. Normal Sup.	"Jose Maria Torres"	ANEXO	ENTRE RIOS	PARANA	PARANA	3100 Urquiza y Corrientes	212226
3640	N	Escuela Nac. Normal Sup.		ANEXO	ENTRE RIOS	PARANA	VIALE	3104 Av. Dr. Martin Panatto 277	137
3637	N	E.N.N.S. de Prof.c/Int.en	L.Vivas "Mariano Moreno"	ANEXO	ENTRE RIOS	URUGUAY	C. DEL URUGUAY	3240 Jordani 30	5359
3647	N	Escuela Nac. Normal Sup.	"Osvaldo Magnasco"	ANEXO	ENTRE RIOS	VICTORIA	VICTORIA	3153 Av. Confederacion 280	21183
3649	N	Escuela Nac. Normal Sup.	"Martiniano Leguizamón"	ANEXO	ENTRE RIOS	VILLAGUAY	VILLAGUAY	3240 Tomas de Rocasera 72	21325
3721	N	Escuela Nac. Normal Sup.	"Rca. del Paraguay"	ANEXO	FORMOSA	FORMOSA	FORMOSA	3600 Av. 9 de Julio 1615	29220

NOTA: N= NACIONAL P= PRIVADA

FUENTE: ME/SE/DINIDETE/DEPARTAMENTO DE ESTADISTICA
Proceso: División Sistematización de Datos

EDUCACION PRE-PRIMARIA - JARDINES DE INFANTES - Dependientes o Supervisadas por Autoridad Nacional

PRESUPUESTO O CARACTERISTICA SNEP	DEPENDENCIA	ESTABLECIMIENTO	TIPO	JURISDICCION	DEPARTAMENTO	LOCALIDAD	CP	CALLR	TELEFONO	
N	11	P Instituto	"San Francisco de Asis"	ANEXO	FORMOSA	FORMOSA	3600	Jose Azzarini y Las Horas		
N	3	P Instituto	"Santa Isabel"	ANEXO	FORMOSA	FORMOSA	3600	Av.25 de Mayo 519	29230	
N	2	P Instituto	"San Francisco"	ANEXO	FORMOSA	LAISHI	SAN FCO.DE LAISHI	3601	Fray Pedro Iturralde 358	
N	1	P Instituto	"Santa Clara"	ANEXO	FORMOSA	LAISHI	SAN FCO.DE LAISHI	3601	Sermiento 260	
N	4	P Instituto	"Santa Teresita"	ANEXO	FORMOSA	PATINO	LAS LOMITAS	3630	Mariano Moreno 69	2114
N	15	P Instituto	"San Jose"	ANEXO	FORMOSA	PILCOMAYO	CLORINDA	3610	San Vicente de Paul 2402	21175
N	6	P Instituto Nro.6	"Santa Catalina Labouré"	ANEXO	FORMOSA	PILCOMAYO	CLORINDA	3610	San Vicente de Paul 1250	21755
N	5	P Instituto	"Consolata"	ANEXO	FORMOSA	PIRANE	PIRANE	3606	Av.9 de Julio 211	61055
3652	N	Escuela Nac.Normal Sup.	"Juan Ignacio Corriti"	ANEXO	JUJUY	CAPITAL	S.SALVADOR DE JUJUY	4600	San Martin 750	26411
3722	N	Escuela Nac.Normal Sup.	"Rca.de Bolivia"	ANEXO	JUJUY	HUMAHUACA	HUMAHUACA	4630	Corrientes 606	
3651	N	Escuela Nac.Normal Sup.	"Gral.San Martin"	ANEXO	JUJUY	LEDESMA	LICR.GRAL.SAN MARTIN	4512	Jujuy 184	2203
3653	N	Escuela Nac.Normal Sup.	"Gral.Jose de San Martin"	ANEXO	JUJUY	SAN PEDRO	SAN PEDRO DE JUJUY	4500	Paterson 271	6540
3650	N	Escuela Nac.Normal Sup.	"Gendarmeria Nacional"	ANEXO	JUJUY	YAVI	LA QUIACA	4650	Catamarca s/n	203
3655	N	Escuela Nac.Normal Sup.	"Tte.Gral.Julio A.Roca"	ANEXO	LA PAMPA	CAPITAL	SANTA ROSA	6300	Av.Roca 340	24209
P	7	P Instituto	"Maria Auxiliadora"	ANEXO	LA PAMPA	CAPITAL	SANTA ROSA	6300	Av.Ruca 63	22522
P	8	P Instituto	"Heguy de la Sagrada Familia"	ANEXO	LA PAMPA	CHAPALELFU	INTENDENTE ALVEAR	6221	Manuel Belgrano 884	81046
P	3	P Instituto	"Maria Auxiliadora"	ANEXO	LA PAMPA	LOVENTUE	VICTORICA	6319	Calle 17 Nro.886	2218
P	4	P Instituto	"San Juan Bosco"	ANEXO	LA PAMPA	LOVENTUE	VICTORICA	6319	Calle 16 Nro.821	2217
P	5	P Colegio	"Santa Ines"	ANEXO	LA PAMPA	MARACO	GENERAL FICO	6360	Av.San Martin 717	21778
P	32	P Instituto	"Nuestra Señora de Lujan"	ANEXO	LA PAMPA	MARACO	GENERAL FICO	6360	Av.San Martin e/27 y 29	22213
P	1	P Instituto	"La Inoculada"	ANEXO	L PAMPA	UTRACAN	GENERAL ALBA	8200	Pbro.Angel Duodo 846	21
P	2	P Instituto	"Maria Auxiliadora"	ANEXO	L PAMPA	UTRACAN	GENERAL ALBA	8200	General Roca 651	2519

NOTA: N= NACIONAL P= PRIVADA

FUENTE: MEJ/SE/DINIDETE/DEPARTAMENTO DE ESTADISTICA

Proceso: División Sistematización de Datos

EDUCACION PRE-PRIMARIA - JARDINES DE INFANTES - Dependientes o Supervisadas por Autoridad Nacional

PRESUPUESTO O CARACTERÍSTICA SNEP	DEPENDENCIA	ESTABLECIMIENTO	TIPO	JURISDICCION	DEPARTAMENTO	LOCALIDAD	CP	CALLE	TELEFONO
3662	N	E.N.N.S.de Profesorado	J.I."Rosario Vera Peñaloza"	ANEXO	LA RIOJA	CAPITAL	LA RIOJA	5300 Pelagio B.Luna 749	27803
3659	N	Escuela Nac.Normal Sup.	"Joaquin V.Gonzalez"	ANEXO	LA RIOJA	CHILECITO	CHILECITO	5360 Poeta Alberto G.Ocampo 48	2515
3723	N	Escuela Nac.Normal Sup.	"Rca.de Heiti"	ANEXO	LA RIOJA	GENERAL BELGRANO	DLTA	5383 José S.Galinas 388	
3660	N	Escuela Nac.Normal Sup.	"Juan Facundo Quiroga"	ANEXO	LA RIOJA	ROCARIO VERA PEÑALOZA	CHEPES	5470 Av.San Martín 636	
3666	N	Escuela Nac.Normal Sup.	"Tomas Godoy Cruz"	ANEXO	MENDOZA	CAPITAL	MENDOZA	5500 Rivadavia 350	247083
E 76	P	Instituto	"Nadino"	ANEXO	MENDOZA	CAPITAL	MENDOZA	5500 Granaderos 1643	250331
E 18	P	Instituto	"Leonardo Murialdo"	ANEXO	MENDOZA	GUAYMALLEN	VILLA NUEVA	5521 Av.Bandera de los Andes 4439	261002
3724	N	E.N.N.S.de Profesorado	"Rca.de Chile"	ANEXO	MENDOZA	RIVADAVIA	RIVADAVIA	5577 San Martín 562	42078
3665	N	Escuela Nac.Normal Sup.	"Gral.José de San Martín"	ANEXO	MENDOZA	SAN MARTIN	GENERAL SAN MARTIN	5570 9 de Julio y Chacabuco	21594
3668	N	E.N.N.S.de Profesorado	"M.T.de S.Martín de Balcarce"	ANEXO	MENDOZA	SAN RAFAEL	SAN RAFAEL	5600 Barcala 14	23504
3669	N	Escuela Nac.Normal Sup.	"Gral.Toribio de Luzuriaga"	ANEXO	MENDOZA	TUNUYAN	TUNUYAN	5560 Echeverría 1850	22432
3671	N	Escuela Nac.Normal Sup.	"Mariano Moreno"	ANEXO	MISIONES	APOSTOLES	APOSTOLES	3350 Av.9 de Julio 245	2513
N 23	P	Instituto	"Cristo Rey"	ANEXO	MISIONES	APOSTOLES	APOSTOLES	3350 Suipacha 57	2501
N 25	P	Instituto	"La Inmaculada"	ANEXO	MISIONES	APOSTOLES	APOSTOLES	3356 Av.Sarmiento 250	2231
3672	N	Escuela Nac.Normal Sup.	"Estados Unidos del Brasil"	ANEXO	MISIONES	CAPITAL	POSADAS	3300 Belgrano 515	23139
N 31	P	Instituto	"Mariano Moreno"	ANEXO	MISIONES	CAPITAL	POSADAS	3300 Entre Rios 29	26911
N 18	P	Instituto	"Jardín Modelo"	ANEXO	MISIONES	CAPITAL	POSADAS	3300 Juan 142	25191
N 36	P	Instituto	"San Basilio Magno"	ANEXO	MISIONES	CAPITAL	POSADAS	3300 Rademacher 2945	26477
N 1	P	Instituto	"Santa María"	ANEXO	MISIONES	CAPITAL	POSADAS	3300 Buenos Aires 263	25960
N 24	P	Instituto	"Hindenburg"	ANEXO	MISIONES	EL DORADO	EL DORADO	3380 Reconquista s/n	2412
N 6	P	Instituto	"San José"	ANEXO	MISIONES	EL DORADO	EL DORADO	3380 Av.San Martín - Km.12	2406
N 5	P	Instituto	"Juan Bautista Alberdi"	ANEXO	MISIONES	LEANDRO N. ALEM	LEANDRO N.ALEM	3315 Piedad Libertad	71015

NOTA: N= NACIONAL P= PRIVADA

FUENTE: MEJ/SE/DINIDETE/DEPARTAMENTO DE ESTADISTICA
Procesos: División Sistematización de Datos

EDUCACION PRE-PRIMARIA - JARDINES DE INFANTES - Dependientes o Supervisadas por Autoridad Nacional

PRESUPUESTO O CARACTERISTICA SNEP	DEPENDENCIA	ESTABLECIMIENTO	TIPO	JURISDICCION	DEPARTAMENTO	LOCALIDAD	CP	CALLE	TELEFONO
N	8	P Instituto	"San Alberto Magno"	ANEXO	MISIONES	LDOR.GRAL.SAN MARTIN	PUERTO RICO	3334 Francia 24	92531
N	27	P Instituto	"Nuestra Señora de Itali"	ANEXO	MISIONES	LDOR.GRAL.SAN MARTIN	CAPIVITI	3332 Jose Manuel Estrada	24
N	17	P Instituto	"Ntra.Señora de los Milagros"	ANEXO	MISIONES	MONTECARLO	FUERTE FIRAY	3381	
N	15	P Instituto	"Mariano"	ANEXO	MISIONES	OBERA	OBERA	3360 Av.Sarmiento 714	21789
N	13	P Instituto	"Domingo Faustino Sarmiento"	ANEXO	MISIONES	SAN IGNACIO	OASIS	3328	
N	20	P Instituto	"Nuestra Señora de Fatima"	ANEXO	MISIONES	SAN IGNACIO	GOBERNADOR ROCA	3324 M.Belgrano y Arnoldo Janssen	24
N	37	P Instituto	"San Francisco"	ANEXO	MISIONES	SAN PEDRO	SAN PEDRO	3364 Maria Ana Rojas	
	3932	N Escuela Nac.Normal Sup.	"Gral.Don Jose de San Martin"	ANEXO	NEUQUEN	CONFLUENCIA	NEUQUEN	8300 Av.Argentina 935	24199
Q	7	P Instituto	"Maria Auxiliadora"	ANEXO	NEUQUEN	CONFLUENCIA	NEUQUEN	8300 Roca 855	22121
Q	4	P Instituto	"Maria Auxiliadora"	ANEXO	NEUQUEN	HUILICHES	JUNIN DE LOS ANDES	8371 Padre Gines Ponte 451	91119
	3725	N Escuela Nac.Normal Sup.	"Rca.de Nicaragua"	ANEXO	NEUQUEN	ZAPALA	ZAPALA	8340 Italia 144	21309
R	3	P Instituto	"Maria Auxiliadora"	ANEXO	RIO NEGRO	ADOLFO ALSINA	VIEDMA	8500 Guemes 89	22330
R	5	P Instituto	"San Francisco de Sales"	ANEXO	RIO NEGRO	ADOLFO ALSINA	VIEDMA	8500 Ituzaingo 140	22040
R	30	P Instituto	"Sagrado Corazon de Jesus"	ANEXO	RIO NEGRO	AVELLANEDA	LUIS BELTRAN	8361	8111
	2066	N Centro Educativo Nro.7	"Guardaparque Aurelio Fargade"	ANEXO	RIO NEGRO	BARILOCHE	LLAO LLAO	8400	48096
R	21	P Instituto	"Jose Manuel Estrada"	INTEGRAL	RIO NEGRO	BARILOCHE	EL BOLSÓN	8430 Av.San Martin	92233
R	14	P Instituto	"Primo Capraro"	ANEXO	RIO NEGRO	BARILOCHE	SAN C.DE BARILOCHE	6400 Angel Gallardo 40	22608
R	8	P Colegio	"Don Bosco"	ANEXO	RIO NEGRO	BARILOCHE	S.C.DE BARILOCHE	8400 Francisco P.Morano 501	22601
R	17	P Instituto	"Maria Auxiliadora"	ANEXO	RIO NEGRO	BARILOCHE	S.C.DE BARILOCHE	8400 Albarracín 353	22766
R	41	P Instituto	"Dante Alighieri"	ANEXO	RIO NEGRO	BARILOCHE	S.C.DE BARILOCHE	8400 Beschedt 141	22247
R	2	P Instituto	"Maria Auxiliadora"	ANEXO	RIO NEGRO	GENERAL CONESA	GENERAL CONESA	8503 Cardenal Cagliero 571	8174
R	27	P Instituto	"Sta.Catalina Virgen y Martir"	ANEXO	RIO NEGRO	GENERAL ROCA	ALLEN	8328 Dr.Velasco y Sarmiento	
R	1	P Instituto	"Maria Auxiliadora"	ANEXO	RIO NEGRO	GENERAL ROCA	GENERAL ROCA	8332 Sarmiento 1587	22142

NOTA: N= NACIONAL P= PRIVADA

FUENTE: MEJ/SE/DINIDETE/DEPARTAMENTO DE ESTADISTICA
Proceso: División Sistematización de Datos

EDUCACION PRE-PRIMARIA - JARDINES DE INFANTES - Dependientes o Supervisadas por Autoridad Nacional

PRESUPUESTO O CARACTERISTICA SNEP	DEPENDENCIA	ESTABLECIMIENTO	TIPO	JURISDICCION	DEPARTAMENTO	LOCALIDAD	CP	CALLE	TELEFONO
3662	N	E.N.N.S.de Profesorado	J.I."Rosario Vera Peñaloza"	ANEXO	LA RIOJA	CAPITAL	LA RIOJA	5300 Felagia B.Luna 749	27803
3659	N	Escuela Nac.Normal Sup.	"Joaquin V.Gonzalez"	ANEXO	LA RIOJA	CHILECITO	CHILECITO	5360 Poeta Alberto G.Ocampo 48	2515
3723	N	Escuela Nac.Normal Sup.	"Rca.de Haiti"	ANEXO	LA RIOJA	GENERAL BELGRANO	OLTA	5383 Jose S.Galinas 388	
3660	N	Escuela Nac.Normal Sup.	"Juan Facundo Quiroga"	ANEXO	LA RIOJA	RODARDO VERA PEÑALOZA	CHEPES	5470 Av.San Martin 636	
3666	N	Escuela Nac.Normal Sup.	"Tomas Godoy Cruz"	ANEXO	MENDOZA	CAPITAL	MENDOZA	5500 Rivadavia 350	247083
E 76	P	Instituto	"Nadino"	ANEXO	MENDOZA	CAPITAL	MENDOZA	5500 Granaderas 1643	250331
E 18	P	Instituto	"Leonardo Murialdo"	ANEXO	MENDOZA	QUAYHALLEN	VILLA NUEVA	5521 Av.Bandera de los Andes 4439	261002
3724	N	E.N.N.S.de Profesorado	"Rca.de Chile"	ANEXO	MENDOZA	RIVADAVIA	RIVADAVIA	5577 San Martin 562	42078
3665	N	Escuela Nac.Normal Sup.	"Gral.Jose de San Martin"	ANEXO	MENDOZA	SAN MARTIN	GENERAL SAN MARTIN	5570 P de Julio y Chacabuco	21594
3660	N	E.N.N.S.de Profesorado	"M.T.de S.Martin de Balcarce"	ANEXO	MENDOZA	SAN RAFAEL	SAN RAFAEL	5600 Barcala 14	23504
3669	N	Escuela Nac.Normal Sup.	"Gral.Terribio de Luzuriaga"	ANEXO	MENDOZA	TUNUYAN	TUNUYAN	5560 Echeverria 1850	22432
3671	N	Escuela Nac.Normal Sup.	"Mariano Moreno"	ANEXO	MISIONES	APOSTOLES	APOSTOLES	3350 Av.9 de Julio 245	2513
N 23	P	Instituto	"Cristo Rey"	ANEXO	MISIONES	APOSTOLES	APOSTOLES	3350 Guipacha 57	2501
N 25	P	Instituto	"La Inmaculada"	ANEXO	MISIONES	APOSTOLES	APOSTOLES	3350 Av.Sariento 250	2231
3672	N	Escuela Nac.Normal Sup.	"Estados Unidos del Brasil"	ANEXO	MISIONES	CAPITAL	POSADAS	3300 Belgrano 515	23139
N 31	P	Instituto	"Mariano Moreno"	ANEXO	MISIONES	CAPITAL	POSADAS	3300 Entre Rios 29	26911
N 18	P	Instituto	"Jardin Madelo"	ANEXO	MISIONES	CAPITAL	POSADAS	3300 Junin 142	25191
N 36	P	Instituto	"San Basilio Magno"	ANEXO	MISIONES	CAPITAL	POSADAS	3300 Rademacher 2945	26477
N 1	P	Instituto	"Santa Maria"	ANEXO	MISIONES	CAPITAL	POSADAS	3300 Buenos Aires 263	25960
N 24	P	Instituto	"Hindenburg"	ANEXO	MISIONES	EL DORADO	EL DORADO	3380 Reconquista s/n	2412
N 6	P	Instituto	"San Jose"	ANEXO	MISIONES	EL DORADO	EL DORADO	3380 Av.San Martin - Km.12	2406
N 5	P	Instituto	"Juan Bautista Alberdi"	ANEXO	MISIONES	LEANTICO N. ALEN	LEANTICO N.ALEN	3315 Picada Libertad	71015

NOTA: N= NACIONAL P= PRIVADA
 FUENTE: MEJ/SE/DINIDETE/DEPARTAMENTO DE ESTADISTICA
 Proceso: División Sistematización de Datos

EDUCACION PRE-PRIMARIA - JARDINES DE INFANTES - Dependientes o Supervisadas por Autoridad Nacional

PRESUPUESTO O CARACTERISTICA SNEP	DEPENDENCIA	ESTABLECIMIENTO	TIPO	JURISDICCION	DEPARTAMENTO	LOCALIDAD	CP	CALLE	TELEFONO
R	35	P Instituto	"Antartida Argentina"	ANEXO	RIO NEGRO	GENERAL ROCA	VILLA REGINA	8336 Jumbel	61055
R	20	P Instituto	"Don Bosco"	ANEXO	RIO NEGRO	GENERAL ROCA	VILLA REGINA	8336 Salesianos	61320
R	22	P Instituto	"Maria Auxiliadora"	ANEXO	RIO NEGRO	GENERAL ROCA	VILLA REGINA	8336 San Martin 131	61576
R	38	P Instituto	"Nino Jesus"	ANEXO	RIO NEGRO	GENERAL ROCA	VILLA REGINA	8336 San Lorenzo 641	61160
R	16	P Instituto	"Ceferino Namuncura"	ANEXO	RIO NEGRO	GENERAL ROCA	CINCO SALTOS	8303 Padre Adolfo Greber 351	80052
R	40	P Instituto	"Ing. Julio Krause"	ANEXO	RIO NEGRO	GENERAL ROCA	CIPOLLETTI	8324 Ing. Julio Krause y Ruta Nac. 22	
R	19	P Instituto	"Nuestra Señora de Fatima"	ANEXO	RIO NEGRO	GENERAL ROCA	CIPOLLETTI	8324 Hipolito Yrigoyen 610	71154
R	4	P Instituto	"San Miguel"	ANEXO	RIO NEGRO	GENERAL ROCA	PADRE A. STEFANELLI	8332 Carlos Pellegrini	22163
R	18	P Instituto	"Padre Jose Maria Brentana"	ANEXO	RIO NEGRO	GENERAL ROCA	CIPOLLETTI	8324 Juan XXIII 240	71836
3681	N	Escuela Nac. Normal Sup.		ANEXO	SALTA	CAFAYATE	CAFAYATE	4427 Rivadavia y Mitre	21246
3680	N	Escuela Nac. Normal Sup.	"Gral. Manuel Belgrano"	ANEXO	SALTA	CAPITAL	SALTA	4400 Mitre 767	212528
3683	N	Escuela Nac. Normal Sup.	"Juan Carlos Davalos"	ANEXO	SALTA	METAN	METAN	4440 Pueyrredon 50 (Oeste)	
3726	N	Escuela Nac. Normal Sup.	"Rca. de Colombia"	ANEXO	SALTA	ROSARIO DE LA FRONTERA	RIO DE LA FRONTERA	4190 Melchora F. de Cermejo 751	81215
3684	N	E.N.N.S. de Profesorado	"Sarmiento"	ANEXO	SAN JUAN	CAPITAL	SAN JUAN	5400 Av. Leandro N. Alem Sur 29/31	229200
3729	N	Escuela Nac. Normal Sup.	"Gral. San Martin"	ANEXO	SAN JUAN	CAPITAL	SAN JUAN	5400 General Paz 426	223243
3727	N	Escuela Nac. Normal Sup.	"Gral. Manuel Belgrano"	ANEXO	SAN JUAN	CAULETE	CAULETE	5442 9 de Julio 764	961241
3728	N	Escuela Nac. Normal Sup.	"Fray J. Santa Maria de Oro"	ANEXO	SAN JUAN	JACHAL	JACHAL	5460 Rivadavia 854	28
3730	N	Escuela Nac. Normal Sup.	"Sarmiento"	ANEXO	SAN LUIS	AYACUCHO	S. FCO. DEL MONTE DE ORO	5705 Av. Centenario	2191
3688	N	E.N.N.S. de Profesorado	"Dr. Juan Llerena"	ANEXO	SAN LUIS	GENERAL PEDERNERA	MERCETES	5730 General Paz 555	1095
3690	N	E.N.N.S. de Profesorado	"Paula Dominguez de Bazan"	ANEXO	SAN LUIS	LA CAPITAL	SAN LUIS	5700 Rivadavia 774	22010
	N	Escuela Nac. Normal	"Juan Pascual Fringles"	ANEXO	SAN LUIS	LA CAPITAL	SAN LUIS	5700 Pedernera 1190	23370

NOTA: N= NACIONAL P= PRIVADA

FUENTE: MEJ/SE/DINIDETE/DEPARTAMENTO DE ESTADISTICA
Proceso: División Sistematización de Datos

EDUCACION PRE-PRIMARIA - JARDINES DE INFANTES - Dependientes o Supervisadas por Autoridad Nacional

PRESUPUESTO O CARACTERISTICA SNEP	DEPENDENCIA	ESTABLECIMIENTO	TIPO	JURISDICCION	DEPARTAMENTO	LOCALIDAD	CP	CALLE	TELEFONO
S	0	P Instituto	"Maria Auxiliadora"	ANEXO	SANTA CRUZ	COGSEN AIKE	PUERTO SANTA CRUZ	9300 25 de Mayo 540	8290
3691	N	Escuela Nac.Normal Sup.	"Rca.de Guatemala"	ANEXO	SANTA CRUZ	GUER AIKE	RIO GALLEGOS	9400 Orkeke 124	8258
S	2	P Instituto	"Maria Auxiliadora"	ANEXO	SANTA CRUZ	GUER AIKE	RIO GALLEGOS	9400- Julia A.Roca 529	8229
S	5	F Instituto	"Maria Auxiliadora"	ANEXO	SANTA CRUZ	MADALLAVES	PUERTO SAN JULIAN	9310 Zaballos 1191	2063
3694	N	Escuela Nac.Normal Sup.	"Dr.Mariano Moreno"	ANEXO	SANTA FE	DELORAND	ARMSTRONG	2500 Pio Chiedi 780	61102
3692	N	Escuela Nac.Normal Sup.		ANEXO	SANTA FE	CONSTITUCION	ALCORTA	2117 Riobamba	70
3704	N	Escuela Nac.Normal Sup.	"Gral.Jose de San Martin"	ANEXO	SANTA FE	LA CAPITAL	SANTA FE	3000 Saavedra 1751	29546
3693	N	Escuela Nac.Normal Sup.	"Domingo Faustino Sarmiento"	ANEXO	SANTA FE	LAS COLONIAS	ESPERANZA	3080 Sarmiento 2644	2323
3695	N	Escuela Nac.Normal Sup.Nro.1	"Dr.Nicolas Avellaneda"	ANEXO	SANTA FE	ROSARIO	ROSARIO	2000 Corrientes 1191	217370
3696	N	Escuela Nac.Normal Sup.Nro.2	"Juan Maria Gutierrez"	ANEXO	SANTA FE	ROSARIO	ROSARIO	2000 Cordeba 2084	217865
3697	N	Escuela Nac.Normal Sup.Nro.3	"Mariano Moreno"	ANEXO	SANTA FE	ROSARIO	ROSARIO	2000 La Paz 1369	822040
3701	N	Escuela Nac.Normal Sup.	"Mariano Moreno"	ANEXO	SANTA FE	SAN CRISTOBAL	SAN CRISTOBAL	3070 Juan M.Bulle 1300	2017
3700	N	Escuela Nac.Normal Sup.	"Rca.de Mexico"	ANEXO	SANTA FE	SAN JUSTO	SAN JUSTO	3040 Av.Gobernador Iriondo 3233	27261
3699	N	Escuela Nac.Normal Sup.		ANEXO	SANTA FE	SAN MARTIN	SAN JORGE	2451 Corrientes 1302	40243
3732	N	Escuela Nac.Normal Sup.	"Dr.Jose Benjamin Gorostiaga"	ANEXO	SANTIAGO DEL ESTERO	BANDA	LA BANDA	4300 Pedro Leon Galis 270	271013
3707	N	E.N.N.S.de Profesorado	"Manuel Belgrano"	ANEXO	SANTIAGO DEL ESTERO	CAPITAL	SGO.DEL ESTERO	4200 Independencia 751	215440
3731	N	Escuela Nac.Normal Sup.	"Rca.del Ecuador"	ANEXO	SANTIAGO DEL ESTERO	CHOYA	FRIAS	4230 Catamarca 490	21124
U	4	P Instituto	"Maria Auxiliadora"	ANEXO	TIERRA DEL FUEGO	RIO GRANDE	RIO GRANDE	9420 Henseñor Fagnano 742	22434
U	3	P Instituto	"Don Bosco"	ANEXO	TIERRA DEL FUEGO	RIO GRANDE	RIO GRANDE	9420 Francisco P.Morano 393	22425
		F Jardin de Infantes	"Las Brujitas"	INTEGRAL	TIERRA DEL FUEGO	USHUATA	USHUATA	9410 Puerto Español 762	93410

NOTA: N= NACIONAL P= PRIVADA

FUENTE: MEJ/SE/DINIDETE/DEPARTAMENTO DE ESTADISTICA
Proceso: División Sistematización de Datos

EDUCACION PRE-PRIMARIA - JARDINES DE INFANTES - Dependientes o Supervisadas por Autoridad Nacional

PRESUPUESTO O CARACTERISTI- CA SNEP	DEPEN- DENCIA	ESTABLECIMIENTO	TIPO	JURISDICCION	DEPARTAMENTO	LOCALIDAD	CP	CALLE	TELEFONO			
U	2	P Instituto		"Don Bosco"	ANEXO	TIERRA DEL FUEGO	USHUAIA	USHUAIA	9410	Ban Martin 936	91368	
		N Escuela y Liceo Vocacional		"Sarmiento"	ANEXO	TUCUMAN		SAN MIGUEL DE TUCUMAN	S.MIGUEL DE TUCUMAN	4000	Rivadavia 29	211071
	3713	N E.M.N.S.de Prof.c/Int.en		L.Vivas "Juan B.Alberdi"	ANEXO	TUCUMAN		SAN MIGUEL DE TUCUMAN	S.MIGUEL DE TUCUMAN	4000	Muñecas 219	220607
	3712	N Escuela Nac.Normal Sup.		"Florentino Ameghino"	ANEXO	TUCUMAN		JUAN B. ALBERDI	JUAN B. ALBERDI	4158	Lidoro J.Quinteros 1096	71239
	3711	N Escuela Nac.Normal Sup.		"Tte.Gral.Julio A.Roca"	ANEXO	TUCUMAN		MONTEROS	MONTEROS	4142	24 de Setiembre 158	26263

NOTA: N= NACIONAL P= PRIVADA

FUENTE: MEJ/SE/DINIDETR/DEPARTAMENTO DE ESTADISTICA
Proceso: División Sistematización de Datos

PRE-PRIMARIOS

Jardines de Infantes por Repartición

EDUCACION PRE-PRIMARIA - JARDINES DE INFANTES - Dependientes o Supervisadas por Autoridad Nacional

PRESUPUESTO O CARACTERISTICA INSP	DEPENDENCIA	ESTABLECIMIENTO	TIPO	JURISDICCION	DEPARTAMENTO	LOCALIDAD	CP	CALLE	TELEFONO
DIRECCION NACIONAL DE EDUCACION PRE-PRIMARIA Y PRIMARIA									
2005	N	Jardin de Infantes Nro.2 y Jardin maternal Anexo	INTEGRAL	CAPITAL FEDERAL	DISTRITO ESCOLAR 4	CAPITAL FEDERAL	1104	Paseo E.F.U.U.y A.Argentino	
1036	N	Jardin de Infantes Nro.6 (Complejo Cultural de la Boca)	INTEGRAL	CAPITAL FEDERAL	DISTRITO ESCOLAR 4	CAPITAL FEDERAL	1166	Grat.G.A.de Lamadrid 618	21-4038
2001	N	Jardin de Infantes Nro.1 (I.F.F.Bernasconi)	INTEGRAL	CAPITAL FEDERAL	DISTRITO ESCOLAR 6	CAPITAL FEDERAL	1262	Rondeau 2751	941-5550
2006	N	Centro Educativo Nro.7 "Guardaparque Aurelio Paragade"	ANEXO	RIO NEGRO	BARILOCHE	LLAO LLAO	8400		48096
DIRECCION NACIONAL DE EDUCACION SUPERIOR									
3510	N	E.N.N.S.de Profesorado Nro.1 "Pto.Roque Saenz Peña"	ANEXO	CAPITAL FEDERAL	DISTRITO ESCOLAR 1	CAPITAL FEDERAL	1120	Av.Cordoba 1951	44-2135
3518	N	Escuela Nac.Normal Sup.Nro.9 "Garcenfo"	ANEXO	CAPITAL FEDERAL	DISTRITO ESCOLAR 1	CAPITAL FEDERAL	1022	Av.Callea 450	45-2157
3516	N	Escuela Nac.Normal Sup.Nro.7 "Jose Maria Torres"	ANEXO	CAPITAL FEDERAL	DISTRITO ESCOLAR 2	CAPITAL FEDERAL	1195	Av.Corrientes 4261	86-2332
3512	N	Escuela Nac.Normal Sup.Nro.3 "Bernardino Rivadavia"	ANEXO	CAPITAL FEDERAL	DISTRITO ESCOLAR 4	CAPITAL FEDERAL	1141	Bolivar 1235	361-2395
3514	N	Escuela Nac.Normal Sup.Nro.5 "Grat.Don Martin M.de Guemes"	ANEXO	CAPITAL FEDERAL	DISTRITO ESCOLAR 5	CAPITAL FEDERAL	1274	Arcaemia 743	21-0640
3517	N	Escuela Nac.Normal Sup.Nro.8 "Pto.Julio A.Roca"	ANEXO	CAPITAL FEDERAL	DISTRITO ESCOLAR 6	CAPITAL FEDERAL	1230	Carlos Calvo 3150	97-2283
3521	N	Escuela Nac.Normal Sup.Nro.11 "Dr.Ricardo Levene"	ANEXO	CAPITAL FEDERAL	DISTRITO ESCOLAR 6	CAPITAL FEDERAL	1244	Dean Funes 1821	941-0184
3513	N	Escuela Nac.Normal Sup.Nro.4 "Estanislao G.Zeballos"	ANEXO	CAPITAL FEDERAL	DISTRITO ESCOLAR 8	CAPITAL FEDERAL	1424	Av.Rivadavia 4950	99-7722
5906	N	Jardin de Infancia "Mitre"	INTEGRAL	CAPITAL FEDERAL	DISTRITO ESCOLAR 9	CAPITAL FEDERAL	1425	Av.Dorrego 3751	772-6356
3515	N	E.N.N.S.de P.en A.Pract.y del Hogar Nro.6 "V.Lopez y Planes"	ANEXO	CAPITAL FEDERAL	DISTRITO ESCOLAR 9	CAPITAL FEDERAL	1425	Guemes 3859	824-0383
3519	N	Escuela Nac.Normal Sup.Nro.10 "Juan Bautista Alberdi"	ANEXO	CAPITAL FEDERAL	DISTRITO ESCOLAR 10	CAPITAL FEDERAL	1428	O'Higgins 2441	765-6973
5927	N	I.N.S.de Formacion Docente "Juan B.Justo"	ANEXO	CAPITAL FEDERAL	DISTRITO ESCOLAR 17	CAPITAL FEDERAL	1417	Lescano 3840	566-9247
3524	N	Escuela Nac.Normal Sup. "Fresero G.Alemandri"	ANEXO	GRAN BUENOS AIRES	AVELLANEDA	AVELLANEDA	1870	Belgrano 353	201-3376

NOTA: N= NACIONAL P= PRIVADA

FUENTE: MEJ/SE/DINIDETE/DEPARTAMENTO DE ESTADISTICA
Proceso: División Sistematización de Datos

EDUCACION PRE-PRIMARIA - JARDINES DE INFANTES - Dependientes o Supervisadas por Autoridad Nacional

PRESUPUESTO O CARACTERISTICA SNEP	DEPENDENCIA	ESTABLECIMIENTO	TIPO	JURISDICCION	DEPARTAMENTO	LOCALIDAD	C/	CALLE	TELEFONO
3580	N	Escuela Nac.Normal Sup. "E.E.UJ.de America"	ANEXO	GRAN BUENOS AIRES	GENERAL SAN MARTIN	GENERAL SAN MARTIN	1650	Ramon L.Falcon 3676	753-0173
3538	N	Escuela Nac.Normal Sup. "Dr.Mariano Elcheagaray"	ANEXO	GRAN BUENOS AIRES	LA MATANZA	CIUDAD EVITA	1778	Mna.16-Sec.Ira.-Circ.Iya.	620-2607
3556	N	Escuela Nac.Normal Sup. "Antonio Mentruyt"	ANEXO	GRAN BUENOS AIRES	LOMAS DE ZAMORA	RANFIELD	1828	Manuel Castro 990	242-0123
3574	N	Escuela Nac.Normal Sup. "Alte.Guillermo Brown"	ANEXO	GRAN BUENOS AIRES	QUILMES	QUILMES	1878	Morero 769	253-1487
3570	N	Escuela Nac.Normal Sup. "Gral.Jose G.de Artigas"	ANEXO	GRAN BUENOS AIRES	SAN FERNANDO	SAN FERNANDO	1646	3 de Febrero 1810	744-6387
3526	N	Escuela Nac.Normal Sup. "Domingo Faustino Sariento"	ANEXO	BUENOS AIRES	AYACUCHO	AYACUCHO	7150	Belgrano 720	2304
3520	N	E.N.N.S.de Profesorado "Bernardino Rivadavia"	ANEXO	BUENOS AIRES	AZUL	AZUL	7300	25 de Mayo 777	24436
3534	N	E.N.N.S.de Profesorado	ANEXO	BUENOS AIRES	BRAGADO	BRAGADO	6640	Pedro K.Nuñez 581	22351
3536	N	Escuela Nac.Normal Sup. "Dr.Eduardo Costa"	ANEXO	BUENOS AIRES	CAMPANA	CAMPANA	2804	Av.Rivadavia 751	22218
3535	N	Escuela Nac.Normal Sup. "Jose Manuel Estrada"	ANEXO	BUENOS AIRES	CARUELAS	CARUELAS	1814	Av.Rivadavia 467	22249
3543	N	Escuela Nac.Normal Sup.	ANEXO	BUENOS AIRES	COLON	COLON	2720	Calle 42 e/13 Y 14	21060
3573	N	Escuela Nac.Normal Sup.	ANEXO	BUENOS AIRES	CHEL.DE MARINA L.ROSALES	PUNTA ALTA	8109	Villanova 277	21368
3541	N	Escuela Nac.Normal Sup. "Jose Manuel Estrada"	ANEXO	BUENOS AIRES	CORONEL FRINGLES	CORONEL FRINGLES	7530	Av.25 de Mayo 1150	2178
3532	N	Escuela Nac.Normal Sup.	ANEXO	BUENOS AIRES	CORONEL SUAREZ	CORONEL SUAREZ	7540	Avellaneda 426	22187
3540	N	Escuela Nac.Normal Sup. "Domingo Faustino Sariento"	ANEXO	BUENOS AIRES	CHACABUDO	CHACABUDO	6740	Alairante Brown 172	0352-27281
3715	N	Escuela Nac.Normal Sup.	ANEXO	BUENOS AIRES	CHASCOMUS	CHASCOMUS	7130	Av.Lastra 552	23266

NOTA: N= NACIONAL P= PRIVADA

FUENTE: MEJ/SE/DINIDETE/DEPARTAMENTO DE ESTADISTICA

Proceso: División Sistematización de Datos

ESTADISTICA DE LA EDUCACION, 31 de Octubre de 1988

EDUCACION PRE-PRIMARIA - JARDINES DE INFANTES - Dependientes o Supervisadas por Autoridad Nacional

PRELIMINAR O CARACTERISTI- CA ANEP	DEPEN- DENCIA	ESTABLECIMIENTO	TIPO	JURISDICCION	DEPARTAMENTO	LOCALIDAD	CP	CALLE	TELEFONO
3542	N	Escuela Nac.Normal Sup. "Domingo Faustino Sarmiento"	ANEXO	BUENOS AIRES	CHIVILCOY	CHIVILCOY	6620	Av. Jose Leon Suarez 25	22304
3545	N	Escuela Nac.Normal "Domingo Faustino Sarmiento"	ANEXO	BUENOS AIRES	GENERAL MADARIAGA	GENERAL MADARIAGA	7163	Av. Buenos Aires 684	5541
3558	N	Escuela Nac.Normal Sup.	ANEXO	BUENOS AIRES	GENERAL VIANONTE	LOS TOLIOS	6015	Justo Jose de Urquiza 553	2131
3546	N	E.N.N.S.de Prof."Tte.Cnel.Exp. del Desierto Don A.Tassi"	ANEXO	BUENOS AIRES	JUNIN	JUNIN	6000	Almafuerte 308	21818
5914	N	Inst.Nac.Sup.de Profesorado	ANEXO	BUENOS AIRES	LA PLATA	VILLA ELISA	1894	San Martin esq.Guiraldes s/n	87-0502
5914	N	Inst.Nac.Sup.de Profesorado	ANEXO	BUENOS AIRES	LA PLATA	CITY BELL	1896	Nirvana y 23	
3548	N	Escuela Nac.Normal Sup.Nro.1 "Mary O'Graham"	ANEXO	BUENOS AIRES	LA PLATA	LA PLATA	1900	Calle 51 e/14 Y 15	210772
3549	N	Escuela Nac.Normal Nro.2 "Dardo Rocha"	ANEXO	BUENOS AIRES	LA PLATA	LA PLATA	1900	Diagonal 78 e/4 y 3	39592
3550	N	Escuela Nac.Normal Sup.Nro.3 "Almafuerte"	ANEXO	BUENOS AIRES	LA PLATA	LA PLATA	1900	Calle 8 Nro.1243	218130
3552	N	E.N.N.S.de Profesorado "Domingo Faustino Sarmiento"	ANEXO	BUENOS AIRES	LAS FLORES	LAS FLORES	7200	Las Heras 577	2120
3554	N	E.N.N.S.de Profesorado "Abraham Lincoln"	ANEXO	BUENOS AIRES	LINCOLN	LINCOLN	6070	Av. Leandro N. Alem 1950	22220
3551	N	Escuela Nac.Normal Sup.	ANEXO	BUENOS AIRES	LOBERIA	LOBERIA	7635	Ameghino 22	2053
3560	N	Escuela Nac.Normal Sup. "Florentino Ameghino"	ANEXO	BUENOS AIRES	LUJAN	LUJAN	6700	Av. España 801	21097
3561	N	Escuela Nac.Normal Sup. "Emilio Valentín Alavedra"	ANEXO	BUENOS AIRES	MAIPU	MAIPU	7160	Alsina Este 180	21239
3562	N	Escuela Nac.Normal Sup. "Cap.Gral.Justo J.de Urquiza"	ANEXO	BUENOS AIRES	MERCEDES	MERCEDES	6600	Calle 29 Nro.874	2245
3156	N	Colegio Nacional "Jose Manuel Estrada"	ANEXO	BUENOS AIRES	NECOCHEA	NECOCHEA	7630	Calle 57 Nro.2646	22113
3565	N	Escuela Nac.Normal Sup. "9 de Julio"	ANEXO	BUENOS AIRES	NUEVE DE JULIO	9 DE JULIO	6500	Av. Rio Negro 1520	2222

NOTA: N= NACIONAL P= PRIVADA

FUENTE: MEI/SE/DINIDETE/DEPARTAMENTO DE ESTADISTICA
Proceso: División Sistematización de Datos

EDUCACION PRE-PRIMARIA - JARDINES DE INFANTES - Dependientes o Supervisadas por Autoridad Nacional

PRESUPUESTO O CARACTERISTICA SNEP	DEPENDENCIA	ESTABLECIMIENTO	TIPO	JURISDICCION	DEPARTAMENTO	LOCALIDAD	CP	CALLER	TELEFONO
3566	N	Escuela Nac. Normal "Jose Manuel Estrada"	ANEXO	BUENOS AIRES	OLAVARRIA	OLAVARRIA	7400	San Martin 3051	20736
3568	N	E.N.N.S. en Leng. Viv. y de Prof. "Ntra. Dr. Ronulo S. Naon"	ANEXO	BUENOS AIRES	FEHUAJO	FEHUAJO	6450	Jose Hernandez 250	3030
3570	N	E.N.N.S. de Profesorado "Dr. Joaquin V. Gonzalez"	ANEXO	BUENOS AIRES	PERGAMINO	PERGAMINO	2700	Av. Colon 725	23075
3575	N	Escuela Nac. Normal Sup. "Nicolas Avellaneda"	ANEXO	BUENOS AIRES	ROJAS	ROJAS	2705	Lamadrid 262	3049
3577	N	Escuela Nac. Normal Sup. "Gral. Don J. de San Martin"	ANEXO	BUENOS AIRES	SALTO	SALTO	2741	Bernardino Esperanza 413	23102
3576	N	Escuela Nac. Normal Sup.	ANEXO	BUENOS AIRES	SALLIQUELO	SALLIQUELO	6339	Rivadavia 68	90004
3581	N	Escuela Nac. Normal Sup. "Fray Mamerto Esquiú"	ANEXO	BUENOS AIRES	SAN ANDRES DE GILES	SAN ANDRES DE GILES	6720	Rivadavia 1165	2192
3582	N	E.N.N.S. de Profesorado "Rafael Obligado"	ANEXO	BUENOS AIRES	SAN NICOLAS	SAN NICOLAS	2900	Plaza 23 de Noviembre	22140
3584	N	Escuela Nac. Normal Sup. "Fray Cayetano Jose Rodriguez"	ANEXO	BUENOS AIRES	SAN PEDRO	SAN PEDRO	2930	Arzobispo Battara 995	25215
3525	N	Escuela Nac. Normal Sup. "Almafuerte"	ANEXO	BUENOS AIRES	SAN VICENTE	ALEJANDRO KORN	1864	Sarmiento 194	21073
3586	N	Escuela Nac. Normal Sup. "Gral. Jose de San Martin"	ANEXO	BUENOS AIRES	TANDIL	TANDIL	7000	Av. Santamarina 651	23254
3590	N	Escuela Nac. Normal Sup. "Antonio E. Diaz"	ANEXO	BUENOS AIRES	VEINTICINCO DE MAYO	25 DE MAYO	6660	Calle 29 No. 1151	3245
3592	N	Escuela Nac. Normal Sup.	ANEXO	BUENOS AIRES	ZARATE	ZARATE	2800	Teodora Fela 680	3524
3594	N	Escuela Nac. Normal Sup. "Rca. de Venezuela"	ANEXO	CATAMARCA	ANDALGALA	ANDALGALA	4740	Perez Zurita 748	33
3593	N	E.N.N.S. de Profesorado "Clara J. Armstrong"	ANEXO	CATAMARCA	CAPITAL	SAN F.V. DE CATAMARCA	4700	San Martin 717	22214
371	N	Escuela Nac. Normal Sup. "Abel Acosta"	ANEXO	CATAMARCA	SANTA MARIA	SANTA MARIA	4139	Sarmiento 307	200

NOTA: N= NACIONAL P= PRIVADA

FUENTE: MEJ/SE/DINIDETE/DEPARTAMENTO DE ESTADISTICA
Proceso: División Sistematización de Datos

EDUCACION PRE-PRIMARIA - JARDINES DE INFANTES - Dependientes o Supervisadas por Autoridad Nacional

PRELUSTRO O CARACTERISTI CA SREP	DEPEN- DENCIA	ESTABLECIMIENTO	TIPO	JURISDICCION	DEPARTAMENTO	LOCALIDAD	CP	CALLE	TELEFONO
3733	N	Escuela Nac.Normal Sup.	"Ldor.Gral.San Martin"	ANEXO	CATAMARCA	TINOGASTA	TINOGASTA	5340 Constitucion 58	38
3716	N	Escuela Nac.Normal Sup.	"Gdor.Jose Cubas"	ANEXO	CATAMARCA	VALLE VIEJO	BAN IGITRO	4707 Pedro Maidana	28060
3603	N	E.N.N.S.de Profesorado	"Alejandro Carbo"	ANEXO	CORDOBA	CAPITAL	CORDOBA	5000 Av.Calen 950/1	21012
3718	N	E.N.N.S.de Profesorado	"Rca.del Peru"	ANEXO	CORDOBA	CRUZ DEL EJE	CRUZ DEL EJE	5280 Sarmiento 1155	2110
3601	N	Escuela Nac.Normal Sup.	"Juan Bautista Alberdi"	ANEXO	CORDOBA	ISCHILIN	DEAN FUMES	5200 España 170	20646
3604	N	Escuela Nac.Normal Sup.		ANEXO	CORDOBA	MARCOS JUAREZ	CORDAL DE MUSTOS	2645 25 de Mayo 747	21056
3600	N	Escuela Nac.Normal Sup.	"Gral.Manuel Belgrano"	ANEXO	CORDOBA	MARCOS JUAREZ	MARCOS JUAREZ	2580 Santiago del Estero 529	25317
3598	N	Escuela Nac.Normal Sup.	"Arturo Capdevila"	ANEXO	CORDOBA	FUNILLA	LA PALMA	5104 Rio Negro 401	22475
3606	N	Escuela Nac.Normal Sup.	"Justo Jose de Urquiza"	ANEXO	CORDOBA	RIO CUARTO	RIO CUARTO	5800 Constitucion 1040	22498
3610	N	Escuela Nac.Normal Sup.	"Dalmacio Velez Sarsfield"	ANEXO	CORDOBA	SAN JAVIER	VILLA DOLORES	5870 Av.San Martin 541	20157
3608	N	Escuela Nac.Normal Sup.	"Dr.Nicolas Avellaneda"	ANEXO	CORDOBA	SAN JUSTO	SAN FRANCISCO	2400 Rivadavia 640	21201
3599	N	E.N.N.S.de Profesorado	"Dalmacio Velez Sarsfield"	ANEXO	CORDOBA	SAN JUSTO	LAS VARILLAS	5940 Ramon J.Carcano 116/118	331
3596	N	Escuela Nac.Normal Sup.		ANEXO	CORDOBA	SANTA MARIA	ALTA GRACIA	5186 Rafael Lozada 53	21076
3609	N	Escuela Nac.Normal Sup.	"Jose Manuel Estrada"	ANEXO	CORDOBA	TERCERO ARRIBA	ALMORQUE	5054 Uruguay 55	91080
3611	N	Escuela Nac.Normal Sup.		ANEXO	CORDOBA	TOTORAL	VILLA DEL TOTORAL	5236 San Martin 310	
3597	N	Escuela Nac.Normal Sup.	"Jose Figueroa Alcorta"	ANEXO	CORDOBA	UNION	BELL VILLE	2550 25 de Mayo 135	26273

NOTA: N= NACIONAL P= PRIVADA

FUENTE: MEJ/SE/DINIDETE/DEPARTAMENTO DE ESTADISTICA
Proceso: División Sistematización de Datos

EDUCACION PRE-PRIMARIA - JARDINES DE INFANTES - Dependientes o Supervisadas por Autoridad Nacional

PRESUPUESTO O CARACTERISTICA BNEP	DEPENDENCIA	ESTABLECIMIENTO	TIPO	JURISDICCION	DEPARTAMENTO	LOCALIDAD	CP	CALLE	TELEFONO
3623	N	Escuela Nac. Normal Sup. J.I. "Las Pollitas"	ANEXO	CORRIENTES	BELLA VISTA	BELLA VISTA	3432	Pedro Ferré 715	19
3615	N	Escuela Nac. Normal Sup. No. 1 "Jose Manuel Estrada"	ANEXO	CORRIENTES	CAPITAL	CORRIENTES	3400	Bergante Cabral 2120	22079
3616	N	Escuela Nac. Normal Sup. No. 2 "Dr. Juan Fajol"	ANEXO	CORRIENTES	CAPITAL	CORRIENTES	3400	Balivar 1148	64619
3617	N	Escuela Nac. Normal Sup.	ANEXO	CORRIENTES	ENFERMADO	ENFERMADO	3418	Bartolome Mitre 1350	37
3618	N	Escuela Nac. Normal Sup. "Dr. J. Alfredo Ferreira"	ANEXO	CORRIENTES	ESQUINA	ESQUINA	3196	Bartolome Mitre 956	60138
3619	N	Escuela Nac. Normal "Alte. Guillermo Brown"	ANEXO	CORRIENTES	GENERAL PAZ	CAA-CATI	3407	Juan Bautista Alberdi 542	13
3620	N	Escuela Nac. Normal Sup. "Mariano I. Loza"	ANEXO	CORRIENTES	GOYA	GOYA	3450	Mariano I. Loza 323	21562
3625	N	Escuela Nac. Normal Sup.	ANEXO	CORRIENTES	LAVALLE	SANTA LUCIA	3445	Av. Italia 212	79
3622	N	Escuela Nac. Normal Sup. "Manuel Florencia Mantilla"	ANEXO	CORRIENTES	MERCEDES	MERCEDES	3470	San Martin	200021
3624	N	Escuela Nac. Normal Sup. "Ramon J. Carcano"	ANEXO	CORRIENTES	MONTE CASLROS	MONTE CASEROS	3220	Celso 880	620
3719	N	Escuela Nac. Normal Sup. "Valentin Virasoro"	ANEXO	CORRIENTES	PASO DE LOS LIBRES	PASO DE LOS LIBRES	3230	Madariaga 1300	21770
3627	N	Escuela Nac. Normal Sup.	ANEXO	CORRIENTES	SALADAS	SALADAS	3420	Bartolome Mitre 060	
3621	N	Escuela Nac. Normal Sup. "Remedios E. de San Martin"	ANEXO	CORRIENTES	SAN MARTIN	LA CRUZ	3346	Bartolome Mitre y Libertad	91092
3626	N	Escuela Nac. Normal Sup. "Prof. Victor Mercante"	ANEXO	CORRIENTES	SANTO TOME	SANTO TOME	3340	Av. San Martin 550	21
3629	N	Escuela Nac. Normal Sup. "Sariento"	ANEXO	CHACO	SAN FERNANDO	RESISTENCIA	3500	Donovan 425	24200
3631	N	Escuela Nac. Normal Sup. "Pta. Francisco P. Moreno"	ANEXO	CHUBUT	ESCALANTE	COMODORO RIVERAVIA	9000	Perite Moreno y Bee. Mitre	22236

NOTA: N= NACIONAL P= PRIVADA

FUENTE: MEJ/SE/DINIDETE/DEPARTAMENTO DE ESTADISTICA
Proceso: División Sistematización de Datos

EDUCACION PRE-PRIMARIA - JARDINES DE INFANTES - Dependientes o Supervisadas por Autoridad Nacional

PRESUPUESTO O CARACTERISTICA SNEP	DEPENDENCIA	ESTABLECIMIENTO	TIPO	JURISDICCION	DEPARTAMENTO	LOCALIDAD	CP	CALLE	TELEFONO
3633	N	Escuela Nac. Normal Sup.	"Rca. de Costa Rica"	ANEXO	CHUBUT	FUTALEUFU	ESQUEL	9200 25 de Mayo 959	2364
3634	N	Escuela Nac. Normal Sup.	"Pedro y Maria Curie"	ANEXO	CHUBUT	RAWSON	TRELEW	9100 25 de Mayo 390	20031
3642	N	Escuela Nac. Normal Sup.		ANEXO	ENTRE RIOS	COLON	VILLA ELISA	3265 Jose Manuel Estrada 1260	145
3639	N	Escuela Nac. Normal Sup.	"Domingo Faustino Sarmiento"	ANEXO	ENTRE RIOS	CONCORDIA	CONCORDIA	3200 Sarmiento 524	212645
3641	N	E.N.N.S. de Profesorado	"Ernesto A. Bavio"	ANEXO	ENTRE RIOS	GUALEGUAY	GUALEGUAY	2640 Melita Juarez 25	3479
3643	N	E.N.N.S. de Profesorado	"Diegario Victor Andrade"	ANEXO	ENTRE RIOS	GUALEGUAYCHU	GUALEGUAYCHU	2820 Gervasio Mendez 676	7488
3644	N	Escuela Nac. Normal Sup.	"Dr. Antonio Sagarna"	ANEXO	ENTRE RIOS	NOGOYA	NOGOYA	3150 Bvard. Sarmiento 3150	21212
3645	N	Escuela Nac. Normal Sup.	"Jose Maria Torres"	ANEXO	ENTRE RIOS	PARANA	PARANA	3100 Urquiza y Corrientes	212226
3648	N	Escuela Nac. Normal Sup.		ANEXO	ENTRE RIOS	PARANA	VIALE	3104 Av. Dr. Martin Panutto 277	137
3637	N	E.N.N.S. de Prof. c/ Inf. en	L. Vivas "Mariano Moreno"	ANEXO	ENTRE RIOS	URUGUAY	C. DEL URUGUAY	3260 Jordana 50	5559
3647	N	Escuela Nac. Normal Sup.	"Osvaldo Magnasco"	ANEXO	ENTRE RIOS	VICTORIA	VICTORIA	3153 Av. Centenario 288	21103
3649	N	Escuela Nac. Normal Sup.	"Martiniano Leguiramon"	ANEXO	ENTRE RIOS	VILLAGUAY	VILLAGUAY	3240 Tomas de Rocamora 72	21325
3721	N	Escuela Nac. Normal Sup.	"Rca. del Paraguay"	ANEXO	FORMOSA	FORMOSA	FORMOSA	3600 Av. 9 de Julio 1615	29225
3652	N	Escuela Nac. Normal Sup.	"Juan Ignacio Gorriti"	ANEXO	JUJUY	CAPITAL	S. SALVADOR DE JUJUY	4600 San Martin 750	26411
3722	N	Escuela Nac. Normal Sup.	"Rca. de Bolivia"	ANEXO	JUJUY	HUMAHUACA	HUMAHUACA	4530 Corrientes 606	
3651	N	Escuela Nac. Normal Sup.	"Gral. San Martin"	ANEXO	JUJUY	LEDESMA	LUOR. GRAL. SAN MARTIN	4512 Jujuy 184	2203

NOTA: N= NACIONAL P= PRIVADA

FUENTE: MEJ/SE/DINIDETE/DEPARTAMENTO DE ESTADISTICA
Proceso: División Sistematización de Datos

EDUCACION PRE-PRIMARIA - JARDINES DE INFANTES - Dependientes o Supervisadas por Autoridad Nacional

ESTABLECIMIENTO	TIPO	MUNICIPIO	DEPARTAMENTO	LOCALIDAD	CP	CALLE	TELEFONO
-----------------	------	-----------	--------------	-----------	----	-------	----------

3653	N	Escuela Nac. Normal Sup.	"Gral. Jose de San Martin"	AMEXO	JUJUY	SAN PEDRO	4500	Paterson 271	4500	Paterson 271	4540
3650	N	Escuela Nac. Normal Sup.	"Gendarmeria Nacional"	AMEXO	JUJUY	YAVI	4650	Catamarca s/n	4650	Catamarca s/n	203
3655	N	Escuela Nac. Normal Sup.	"Teodoro de Julio Arce"	AMEXO	LA PAMPA	SANTA ROSA	6300	Av. Roca 340	6300	Av. Roca 340	24209
3662	N	E.N.M.S. de Profesorado	J.L. "Rosario Vera Fajalaza"	AMEXO	LA RIOJA	CAPITAL	5200	Pelagio B. Luna 749	5200	Pelagio B. Luna 749	27803
3659	N	Escuela Nac. Normal Sup.	"Joaquin Vignazalez"	AMEXO	LA RIOJA	CHILECITO	5360	Forta Roberto G. Campo 48	5360	Forta Roberto G. Campo 48	2535
3723	N	Escuela Nac. Normal Sup.	"Fca. de Haiti"	AMEXO	LA RIOJA	GENERAL BELGRANO	5383	Jose S. Salinas 388	5383	Jose S. Salinas 388	
3660	N	Escuela Nac. Normal Sup.	"Juan Facundo Quiroga"	AMEXO	LA RIOJA	ROSARIO VERA FAJALAZA	5470	Av. San Martin 630	5470	Av. San Martin 630	
3666	N	Escuela Nac. Normal Sup.	"Thomas Godey Cruz"	AMEXO	MENDOZA	CAPITAL	5500	Rivadavia 350	5500	Rivadavia 350	24703
3724	N	E.N.M.S. de Profesorado	"Rca. de Chile"	AMEXO	MENDOZA	RIVADAVIA	5577	San Martin 562	5577	San Martin 562	42078
3665	N	Escuela Nac. Normal Sup.	"Gral. Jose de San Martin"	AMEXO	MENDOZA	SAN MARTIN	5570	9 de Julio y Chacabuco	5570	9 de Julio y Chacabuco	21594
3660	N	E.N.M.S. de Profesorado	"H. de S. Martin de Bolivar"	AMEXO	MENDOZA	SAN RAFAEL	5660	Balcera 14	5660	Balcera 14	23504
3669	N	Escuela Nac. Normal Sup.	"Or. Toribio de Luzuriaga"	AMEXO	MENDOZA	TUNUYAN	5560	Echeverria 1850	5560	Echeverria 1850	22432
3671	N	Escuela Nac. Normal Sup.	"Mariano Mereno"	AMEXO	MISIONES	MOSTOLES	3350	Av. 9 de Julio 245	3350	Av. 9 de Julio 245	2513
3672	N	Escuela Nac. Normal Sup.	"Estados Unidos del Brasil"	AMEXO	MISIONES	CAPITAL	3300	Belgrano 515	3300	Belgrano 515	23139
3932	N	Escuela Nac. Normal Sup.	"Gral. Don Jose de San Martin"	AMEXO	NEUQUEN	CONFLUENCIA	8300	Av. Argentina 935	8300	Av. Argentina 935	24199

NOTA: N= NACIONAL P= PRIVADA

FUENTE: MEJ/SB/DINIDR/DEPARTAMENTO DE ESTADISTICA

Proceso: División Sistemización de Datos

ESTADISTICA DE LA EDUCACION, 31 de Octubre de 1988

EDUCACION PRE-PRIMARIA - JARDINES DE INFANTES - Dependientes o Supervisadas por Autoridad Nacional

PRESUPUESTO O CARACTERISTICA SNEP	DEPENDENCIA	ESTABLECIMIENTO	TIPO	JURISDICCION	DEPARTAMENTO	LOCALIDAD	CP	CALLE	TELEFONO
3725	N	Escuela Nac.Normal Sup.	"Rca.de Nicaragua"	ANEXO	NEUQUEN	ZAPALA	ZAPALA	8340 Italia 144	21309
3681	N	Escuela Nac.Normal Sup.		ANEXO	SALTA	CAFAYATE	CAFAYATE	4427 Rivadavia y Mitre	21246
3680	N	Escuela Nac.Normal Sup.	"Gral.Manuel Belgrano"	ANEXO	SALTA	CAPITAL	SALTA	4400 Mitre 767	212528
3683	N	Escuela Nac.Normal Sup.	"Juan Carlos Bavalos"	ANEXO	SALTA	METAN	METAN	4440 Pueyrredon 50 (Oeste)	
3726	N	Escuela Nac.Normal Sup.	"Rca.de Colombia"	ANEXO	SALTA	ROSARIO DE LA FRONTERA	RIO DE LA FRONTERA	4190 Melchora F.de Cornejo 751	61215
3729	N	Escuela Nac.Normal Sup.	"Gral.San Martin"	ANEXO	SAN JUAN	CAPITAL	SAN JUAN	5400 General Paz 426	223243
3684	N	E.N.N.S.de Profesorado	"Barmiento"	ANEXO	SAN JUAN	CAPITAL	SAN JUAN	5400 Av.Leandra M.Alem Sur, 29/31	229200
3727	N	Escuela Nac.Normal Sup.	"Gral.Manuel Belgrano"	ANEXO	SAN JUAN	CAUCETE	CAUCETE	5442 9 de Julio 964	961241
3728	N	Escuela Nac.Normal Sup.	"Fray J.Santa Maria de Oro"	ANEXO	SAN JUAN	JACHAL	JACHAL	5460 Rivadavia 854	38
3730	N	Escuela Nac.Normal Sup.	"Barmiento"	ANEXO	SAN LUIS	AYACUCHO	S.FDD.DEL RTO.DE UKO	5705 Av.Centeneria	2191
3683	N	E.N.N.S.de Profesorado	"Dr.Juan Llerena"	ANEXO	SAN LUIS	GENERAL PEDERNERA	MERCEDES	5730 General Paz 555	1095
3690	N	E.N.N.S.de Profesorado	"Paula Dominguez de Bazan"	ANEXO	SAN LUIS	LA CAPITAL	SAN LUIS	5700 Rivadavia 774	22010
3691	N	Escuela Nac.Normal Sup.	"Rca.de Guatemala"	ANEXO	SANTA CRUZ	BUER AIKE	RIO GRANDE	9400 Orbeke 124	6258
3694	N	Escuela Nac.Normal Sup.	"Dr.Mariano Moreno"	ANEXO	SANTA FE	BELGRANO	ARMSTRONG	2508 Fie Chiodi 786	61102
3692	N	Escuela Nac.Normal Sup.		ANEXO	SANTA FE	CONSTITUCION	ALCORTA	2117 Ribamba	70

NOTA: N= NACIONAL P= PRIVADA

FUENTE: MEJ/SE/DINDETE/DEPARTAMENTO DE ESTADISTICA
Proceso: División Sistematización de Datos

ESTADISTICA DE LA EDUCACION, 31 de Octubre de 1988

EDUCACION PRE-PRIMARIA - JARDINES DE INFANTES - Dependientes o Supervisadas por Autoridad Nacional

PROPUESTO O CARACTERISTI- CA SNEP	DEPEN- DENCIA	ESTABLECIMIENTO	TIPO	JURISDICCION	DEPARTAMENTO	LOCALIDAD	CP	CALLE	TELEFONO
3704	N	Escuela Nac.Normal Sup. "Gral.Jose de San Martin"	ANEXO	SANTA FE	LA CAPITAL	SANTA FE	3000	Seavedra 1751	29546
3693	N	Escuela Nac.Normal Sup. "Domingo Faustino Sarmiento"	ANEXO	SANTA FE	LAS COLONIAS	ESPERANZA	3080	Sarmiento 2644	2323
3697	N	Escuela Nac.Normal Sup.Nro.3 "Mariano Moreno"	ANEXO	SANTA FE	ROSARIO	ROSARIO	2000	La Paz 1369	822040
3695	N	Escuela Nac.Normal Sup.Nro.1 "Dr.Nicolas Avellaneda"	ANEXO	SANTA FE	ROSARIO	ROSARIO	2000	Corrientes 1191	217370
3696	N	Escuela Nac.Normal Sup.Nro.2 "Juan Maria Gutierrez"	ANEXO	SANTA FE	ROSARIO	ROSARIO	2000	Cordoba 2004	217865
3701	N	Escuela Nac.Normal Sup. "Mariano Moreno"	ANEXO	SANTA FE	SAN CRISTOBAL	SAN CRISTOBAL	3070	Juan M.Bullo 1300	2017
3700	N	Escuela Nac.Normal Sup. "Rca.de Mexico"	ANEXO	SANTA FE	SAN JUSTO	SAN JUSTO	3040	Av.Gobernador Iriendo 3233	27281
3699	N	Escuela Nac.Normal Sup.	ANEXO	SANTA FE	SAN MARTIN	SAN JORGE	2451	Corrientes 1302	40243
3732	N	Escuela Nac.Normal Sup. "Dr.Jose Benjamin Gorostiaga"	ANEXO	SANTIAGO DEL ESTERO	BANIA	LA BANDA	4300	Pedro Leon Gallo 270	271013
3707	N	E.N.N.S.de Profesorado "Manuel Belgrano"	ANEXO	SANTIAGO DEL ESTERO	CAPITAL	SGO.DEL ESTERO	4200	Independencia 751	215440
3731	N	Escuela Nac.Normal Sup. "Rca.del Ecuador"	ANEXO	SANTIAGO DEL ESTERO	CHOYA	FRIAS	4230	Catamarca 490	21124
3713	N	E.N.N.S.de Prof.c/Int.en L.Vivas "Juan B.Alberdi"	ANEXO	TUCUMAN	SAN MIGUEL DE TUCUMAN	S.MIGUEL DE TUCUMAN	4000	Muñecas 219	220607
3712	N	Escuela Nac.Normal Sup. "Florentino Ameghino"	ANEXO	TUCUMAN	JUAN B. ALBERDI	JUAN B. ALBERDI	4150	Lidoro J.Quinteros 1096	71239
3711	N	Escuela Nac.Normal Sup. "Tte.Gral.Julia A.Roca"	ANEXO	TUCUMAN	MONTEROS	MONTEROS	4142	24 de Setiembre 158	26263
UNIVERSIDAD NACIONAL DE CATAMARCA									
	N	Escuela Sup.Universitaria "Fray Mamerto Esquiú"	ANEXO	CATAMARCA	CAPITAL	SAN F.V.DE CATAMARCA	7000	Av.Belgrano 300	24197
UNIVERSIDAD NACIONAL DE LA PLATA									
	N	Escuela Graduada "Josequin V.Gonzalez"	ANEXO	BUENOS AIRES	LA PLATA	LA PLATA	9000	Calle 50 e/117 y 118	37351

NOTA: N= NACIONAL P= PRIVADA

FUENTE: MEJ/SE/DINIDETE/DEPARTAMENTO DE ESTADISTICA
Proceso: División Sistematización de Datos

EDUCACION PRE-PRIMARIA - JARDINES DE INFANTES - Dependientes o Supervisadas por Autoridad Nacional

PRESUPUESTO O CARACTERISTICA INEP	DEPENDENCIA	ESTABLECIMIENTO	TIPO	JURISDICCION	DEPARTAMENTO	LOCALIDAD	CF	CALLE	TELEFONO
		UNIVERSIDAD NACIONAL DE SAN LUIS							
N	Escuela Mac.Normal	"Juan Pascual Frinyles"		SAN LUIS	LA CAPITAL	SAN LUIS	5700	Pedernera 1190	23370
		UNIVERSIDAD NACIONAL DEL SUR							
N	Escuela Normal Sup.	"Vicente Fatene"		BUENOS AIRES	BAHIA BLANCA	BAHIA BLANCA	8000	11 de Abril 445	24665
		UNIVERSIDAD NACIONAL DE TUCUMAN							
N	Escuela y Liceo Vocacional	"Sarmiento"		TUCUMAN	SAN MIGUEL DE TUCUMAN	S.MIGUEL DE TUCUMAN	4000	Rivadavia 29	211071
		DIRECCION NACIONAL DE PROTECCION DEL MENOR Y LA FAMILIA							
N	Jardin de Infantes	"Mercedes de la Sala y Rigles"		GRAN BUENOS AIRES	MORENO	MORENO	1744	Ruta Nacional 7 - Km.35.500	22169
		COMANDO DE INSTITUTOS MILITARES							
N	Instituto Social Militar	"Dr. Gaspar Centeno"		CAPITAL FEDERAL	DISTRITO ESCOLAR 8	CAPITAL FEDERAL	1424	Cachimayo 51	
		DIRECCION NACIONAL DE ACTIVIDADES NAVIERAS							
N	Jardin de Infantes	"Ministerio de Obras y Serv.Pub"		CAPITAL FEDERAL	DISTRITO ESCOLAR 1	CAPITAL FEDERAL	1332	Av.9 de Julio 1925-9no.Piso	38-8911
		SUPERINTENDENCIA NACIONAL DE LA ENSEÑANZA PRIVADA							
20	P Instituto	"De La Salle"		CAPITAL FEDERAL	DISTRITO ESCOLAR 1	CAPITAL FEDERAL	1026	Ayacucho 665	45-0697
20	P Instituto	"De La Salle" (Recuperacion)		CAPITAL FEDERAL	DISTRITO ESCOLAR 1	CAPITAL FEDERAL	1026	Ayacucho 665	46-0657
25	P Instituto	"San Jose"		CAPITAL FEDERAL	DISTRITO ESCOLAR 1	CAPITAL FEDERAL	1029	Azcuenaga 150	47-4303
33	P Instituto	"Escuela Argentina Modelo"		CAPITAL FEDERAL	DISTRITO ESCOLAR 1	CAPITAL FEDERAL	1116	Riobamba 1059	41-2705
174	P Instituto	"Escuela Langello"		CAPITAL FEDERAL	DISTRITO ESCOLAR 1	CAPITAL FEDERAL	1027	Pte.Jose E.Uriburu 253	46-9225
394	P Instituto	"Congregacion Sefardi"		CAPITAL FEDERAL	DISTRITO ESCOLAR 1	CAPITAL FEDERAL	1170	Anchorena 728	88-9164
13	P Instituto	"Colegio Champagnat"		CAPITAL FEDERAL	DISTRITO ESCOLAR 1	CAPITAL FEDERAL	1019	Montevideo 1050	41-0814
73	P Instituto	"San Miguel"		CAPITAL FEDERAL	DISTRITO ESCOLAR 1	CAPITAL FEDERAL	1117	Lerres 1254	821-3026
491	P Instituto	"Monseñor de Andrea"		CAPITAL FEDERAL	DISTRITO ESCOLAR 1	CAPITAL FEDERAL	1038	Tte.Gral.Juan D.Peron 1269	35-2576
142	P Instituto	"Ntra.Sra.de La Misericordia"		CAPITAL FEDERAL	DISTRITO ESCOLAR 1	CAPITAL FEDERAL	1120	Arcuena 1630	84-5326
452	P Instituto	"Nuestra Señora del Pilar"		CAPITAL FEDERAL	DISTRITO ESCOLAR 1	CAPITAL FEDERAL	1128	Vicente Lopez 1969	801-3441
426	P Colegio Parroquial	"De La Merced"		CAPITAL FEDERAL	DISTRITO ESCOLAR 1	CAPITAL FEDERAL	1053	Vianco 318	312-5771

NOTA: N= NACIONAL P= PRIVADA

FUENTE: MEJ/SE/DINIDETE/DEPARTAMENTO DE ESTADISTICA
Proceso: División Sistematización de Datos

EDUCACION PRE-PRIMARIA - JARDINES DE INFANTES - Dependientes o Supervisadas por Autoridad Nacional

PRESUPUESTO O CARACTERÍSTICA INEP	DEPENDENCIA	ESTABLECIMIENTO	TIPO	JURISDICCION	DEPARTAMENTO	LOCALIDAD	CP	CALLE	TELEFONO
544	P	Escuela Parroquial		CAPITAL FEDERAL	DISTRITO ESCOLAR 1	CAPITAL FEDERAL	1017	Parana 56	37-9765
65	P	Instituto		CAPITAL FEDERAL	DISTRITO ESCOLAR 1	CAPITAL FEDERAL	1056	Viamonte 1892	42-5691
460	P	Instituto		CAPITAL FEDERAL	DISTRITO ESCOLAR 1	CAPITAL FEDERAL	1116	Riobamba 1265	44-2764
151	F	Instituto		CAPITAL FEDERAL	DISTRITO ESCOLAR 1	CAPITAL FEDERAL	1425	Aguero 2320	83-4724
775	P	Colegio		CAPITAL FEDERAL	DISTRITO ESCOLAR 1	CAPITAL FEDERAL	1114	Pte.Jose E.Urriburu 1384	824-6073
165	P	Colegio		CAPITAL FEDERAL	DISTRITO ESCOLAR 1	CAPITAL FEDERAL	1025	Ayacucho 243	49-8230
26	P	Instituto		CAPITAL FEDERAL	DISTRITO ESCOLAR 1	CAPITAL FEDERAL	1057	Paraguay 834	311-7259
783	P	Colegio		CAPITAL FEDERAL	DISTRITO ESCOLAR 1	CAPITAL FEDERAL	1014	Talchehuana 1270	
593	P	Escuela Modelo		CAPITAL FEDERAL	DISTRITO ESCOLAR 1	CAPITAL FEDERAL	1425	Laprida 2125	803-9763
637	P	Instituto		CAPITAL FEDERAL	DISTRITO ESCOLAR 1	CAPITAL FEDERAL	1425	Av.Figueroa Alcoria 3380	802-9192
477	P	Instituto		CAPITAL FEDERAL	DISTRITO ESCOLAR 1	CAPITAL FEDERAL	1425	Av.Ocaña 2840	802-0188
27	P	Instituto		CAPITAL FEDERAL	DISTRITO ESCOLAR 1	CAPITAL FEDERAL	1037	Bartolome Mitre 1655	45-2959
584	P	Instituto		CAPITAL FEDERAL	DISTRITO ESCOLAR 1	CAPITAL FEDERAL	1029	Azcuenaga 736	48-2390
20	P	Instituto		CAPITAL FEDERAL	DISTRITO ESCOLAR 1	CAPITAL FEDERAL	1026	Ayacucho 474	49-2802
15	P	Instituto		CAPITAL FEDERAL	DISTRITO ESCOLAR 1	CAPITAL FEDERAL	1062	Paraguay 1766	44-0739
595	P	Escuela		CAPITAL FEDERAL	DISTRITO ESCOLAR 1	CAPITAL FEDERAL	1041	Sarmiento 1364	45-3327
569	P	Instituto		CAPITAL FEDERAL	DISTRITO ESCOLAR 1	CAPITAL FEDERAL	1119	Guide 1880	801-6139
655	P	Escuela		CAPITAL FEDERAL	DISTRITO ESCOLAR 1	CAPITAL FEDERAL	1040	Tte.Gral.Juan D.Feros 2461	47-3275
141	P	Hogar Maternal Nro.1		CAPITAL FEDERAL	DISTRITO ESCOLAR 1	CAPITAL FEDERAL	1057	Paraguay 1252	393-1549
88	P	Colegio "Del Inmaculado Czon. de Maria Adorables"		CAPITAL FEDERAL	DISTRITO ESCOLAR 1	CAPITAL FEDERAL	1061	Paraguay 1419	44-1071
85	P	Colegio		CAPITAL FEDERAL	DISTRITO ESCOLAR 1	CAPITAL FEDERAL	1016	Uruguay 1241	44-4452
153	P	Instituto		CAPITAL FEDERAL	DISTRITO ESCOLAR 1	CAPITAL FEDERAL	1007	Araya 941	393-9918

NOTA: N= NACIONAL P= PRIVADA

FUENTE: MEJ/SE/DINIDETE/DEPARTAMENTO DE ESTADISTICA
Proceso: División Sistematización de Datos

ESTADISTICA DE LA EDUCACION, 31 de Octubre de 1988

EDUCACION PRE-PRIMARIA - JARDINES DE INFANTES - Dependientes o Supervisadas por Autoridad Nacional

PRESUPUESTO O CARACTERISTICA SNEP	DEPENDENCIA	ESTABLECIMIENTO	TIPO	JURISDICCION	DEPARTAMENTO	LOCALIDAD	CP	CALLE	TELEFONO
89	P	Instituto		CAPITAL FEDERAL	DISTRITO ESCOLAR 1	CAPITAL FEDERAL	1124	Arenales 2065	84-4948
49	P	Colegio		CAPITAL FEDERAL	DISTRITO ESCOLAR 1	CAPITAL FEDERAL	1007	Esmeralda 737	393-5795
53	P	Instituto		CAPITAL FEDERAL	DISTRITO ESCOLAR 1	CAPITAL FEDERAL	1062	Juncal 1160	41-2962
364	P	Instituto		CAPITAL FEDERAL	DISTRITO ESCOLAR 1	CAPITAL FEDERAL	1425	J.N.Pacheco de Melo 2455	83-9135
389	P	Esc.Religiosa Israelita Aro.		CAPITAL FEDERAL	DISTRITO ESCOLAR 2	CAPITAL FEDERAL	1214	Ecuador 928	88-2301
	P	Instituto		CAPITAL FEDERAL	DISTRITO ESCOLAR 2	CAPITAL FEDERAL	1414	Lavalleja 180	855-4361
768	P	Instituto		CAPITAL FEDERAL	DISTRITO ESCOLAR 2	CAPITAL FEDERAL	1425	Charcas 2845	821-2600
407	P	Instituto		CAPITAL FEDERAL	DISTRITO ESCOLAR 2	CAPITAL FEDERAL	1201	Bertolome Mitre 3443	87-3963
749	P	Instituto		CAPITAL FEDERAL	DISTRITO ESCOLAR 2	CAPITAL FEDERAL	1425	Dr.Quirno Costa 1260	
814	P	Instituto		CAPITAL FEDERAL	DISTRITO ESCOLAR 2	CAPITAL FEDERAL	1414	Julian Alvarez 1030	773-2532
107	P	Instituto		CAPITAL FEDERAL	DISTRITO ESCOLAR 2	CAPITAL FEDERAL	1195	Av.Corrientes 4471	86-5254
236	P	Instituto		CAPITAL FEDERAL	DISTRITO ESCOLAR 2	CAPITAL FEDERAL	1425	Guise 1975	83-0663
235	P	Instituto		CAPITAL FEDERAL	DISTRITO ESCOLAR 2	CAPITAL FEDERAL	1414	Julian Alvarez 1801	89-1179
92	P	Instituto		CAPITAL FEDERAL	DISTRITO ESCOLAR 2	CAPITAL FEDERAL	1425	Charcas 3586	84-8452
245	P	Instituto		CAPITAL FEDERAL	DISTRITO ESCOLAR 2	CAPITAL FEDERAL	1185	Estado de Israel 4230	86-4993
697	P	Instituto		CAPITAL FEDERAL	DISTRITO ESCOLAR 2	CAPITAL FEDERAL	1425	Vida 1631	824-2389
18	P	Colegio		CAPITAL FEDERAL	DISTRITO ESCOLAR 2	CAPITAL FEDERAL	1425	Brechenburgst 1335	87-5940
62	P	Instituto		CAPITAL FEDERAL	DISTRITO ESCOLAR 2	CAPITAL FEDERAL	1192	Humberto 4134	86-7392
86	P	Instituto		CAPITAL FEDERAL	DISTRITO ESCOLAR 2	CAPITAL FEDERAL	1175	Mario Br. 503	86-1635
831	P	Instituto		CAPITAL FEDERAL	DISTRITO ESCOLAR 2	CAPITAL FEDERAL	1213	Boulevard Sor. Mv 671	87-9394
518	P	Instituto		CAPITAL FEDERAL	DISTRITO ESCOLAR 2	CAPITAL FEDERAL	1425	Acherema 1853	83-0508

NOTA: N= NACIONAL P= PRIVADA

FUENTE: MEJ/SE/DINIDE/DEPARTAMENTO DE ESTADISTICA
Proceso: División Sistematización de Datos

ESTADISTICA DE LA EDUCACION, 31 de Octubre de 1988

EDUCACION PRE-PRIMARIA - JARDINES DE INFANTES - Dependientes o Supervisadas por Autoridad Nacional

PRESUPUESTO O CARACTERISTICA INEP	DEPENDENCIA	ESTABLECIMIENTO	TIPO	JURISDICCION	DEPARTAMENTO	LOCALIDAD	CP	CALLE	TELEFONO
510	P	Instituto		CAPITAL FEDERAL	DISTRITO ESCOLAR 3	CAPITAL FEDERAL	1425	hno. 2067	71-7377
233	P	Colegio		CAPITAL FEDERAL	DISTRITO ESCOLAR 2	CAPITAL FEDERAL	1186	San Luis 3358	86-2515
391	P	Instituto		CAPITAL FEDERAL	DISTRITO ESCOLAR 2	CAPITAL FEDERAL	1425	Charcas 2659	821-6444
148	P	Instituto Patronato de la	Infancia Nro.4	CAPITAL FEDERAL	DISTRITO ESCOLAR 2	CAPITAL FEDERAL	1425	hansilla 2568	821-8992
529	P	Instituto		CAPITAL FEDERAL	DISTRITO ESCOLAR 2	CAPITAL FEDERAL	1189	Tucuman 3177	88-6292
526	P	Instituto		CAPITAL FEDERAL	DISTRITO ESCOLAR 2	CAPITAL FEDERAL	1425	Anchorena 1654	821-8821
168	P	Instituto		CAPITAL FEDERAL	DISTRITO ESCOLAR 2	CAPITAL FEDERAL	1173	Sanchez de Bustamante 304	87-2266
221	P	Instituto		CAPITAL FEDERAL	DISTRITO ESCOLAR 2	CAPITAL FEDERAL	1180	Fco. Acuña de Figueroa 855	88-0705
682	P	Instituto		CAPITAL FEDERAL	DISTRITO ESCOLAR 2	CAPITAL FEDERAL	1425	Mansilla 3037	825-9000
530	P	Colegio Suizo		CAPITAL FEDERAL	DISTRITO ESCOLAR 2	CAPITAL FEDERAL	1032	Av. Pueyrredon 887	87-7095
543	P	Instituto		CAPITAL FEDERAL	DISTRITO ESCOLAR 2	CAPITAL FEDERAL	1032	Av. Pueyrredon 320	961-9042
79	P	Instituto		CAPITAL FEDERAL	DISTRITO ESCOLAR 2	CAPITAL FEDERAL	1190	Lavelle 3761	86-1419
183	P	Instituto		CAPITAL FEDERAL	DISTRITO ESCOLAR 3	CAPITAL FEDERAL	1102	Carlos Calvo 1186	26-4189
133	P	Instituto		CAPITAL FEDERAL	DISTRITO ESCOLAR 3	CAPITAL FEDERAL	1148	Av. San Juan 1774	23-7924
150	P	Instituto		CAPITAL FEDERAL	DISTRITO ESCOLAR 3	CAPITAL FEDERAL	1102	Carlos Calvo 1559	23-5254
104	P	Instituto		CAPITAL FEDERAL	DISTRITO ESCOLAR 3	CAPITAL FEDERAL	1102	Carlos Calvo 922	23-3171
462	P	Instituto		CAPITAL FEDERAL	DISTRITO ESCOLAR 3	CAPITAL FEDERAL	1039	Hipolito Yrigoyen 2084	48-1641
34	P	Colegio		CAPITAL FEDERAL	DISTRITO ESCOLAR 3	CAPITAL FEDERAL	1147	Av. San Juan 961	26-5681
35	P	Instituto		CAPITAL FEDERAL	DISTRITO ESCOLAR 3	CAPITAL FEDERAL	1222	Sarandi 735	942-7565
182	P	Instituto		CAPITAL FEDERAL	DISTRITO ESCOLAR 3	CAPITAL FEDERAL	1151	Constitucion 1650	26-0162
162	P	Hogar Maternal Nro.3		CAPITAL FEDERAL	DISTRITO ESCOLAR 3	CAPITAL FEDERAL	1094	Moreno 1859	45-4117

NOTA: N= NACIONAL P= PRIVADA

FUENTE: MEI/SE/DINIDE/DEPARTAMENTO DE ESTADISTICA
Proceso: División Sistematización de Datos

ESTADISTICA DE LA EDUCACION, 31 de Octubre de 1988

EDUCACION PRE-PRIMARIA - JARDINES DE INFANTES - Dependientes o Supervisadas por Autoridad Nacional

PRESUPUESTO O CARACTERISTICA SNEP	DEPENDENCIA	ESTABLECIMIENTO	TIPO	JURISDICCION	DEPARTAMENTO	LOCALIDAD	CP	CALLE	TELEFONO
94	P	Instituto		CAPITAL FEDERAL	DISTRITO ESCOLAR 3	CAPITAL FEDERAL	1091	Moreno 923	37-8763
122	P	Instituto		CAPITAL FEDERAL	DISTRITO ESCOLAR 3	CAPITAL FEDERAL	1146	Cachabamba 1414	23-0855
149	P	Instituto		CAPITAL FEDERAL	DISTRITO ESCOLAR 3	CAPITAL FEDERAL	1093	Av. Belgrano 1344	37-7817
97	P	Instituto		CAPITAL FEDERAL	DISTRITO ESCOLAR 3	CAPITAL FEDERAL	1225	Av. Independencia 2140	942-4585
	P	Jardin de Infantes		CAPITAL FEDERAL	DISTRITO ESCOLAR 4	CAPITAL FEDERAL	1163	Iraia 76	
833	P	Instituto		CAPITAL FEDERAL	DISTRITO ESCOLAR 4	CAPITAL FEDERAL	1145	Defensa 1316	361-5631
189	P	Instituto		CAPITAL FEDERAL	DISTRITO ESCOLAR 4	CAPITAL FEDERAL	1162	Olavarría 466	21-1155
503	P	Escuela Evangelica		CAPITAL FEDERAL	DISTRITO ESCOLAR 4	CAPITAL FEDERAL	1162	Olavarría 677	21-1606
195	P	Instituto		CAPITAL FEDERAL	DISTRITO ESCOLAR 4	CAPITAL FEDERAL	1159	Martin Rodriguez 864	21-4494
144	P	Hogar Maternal Nro.4		CAPITAL FEDERAL	DISTRITO ESCOLAR 4	CAPITAL FEDERAL	1063	Av. Paseo Colon 465	33-1306
524	P	Instituto		CAPITAL FEDERAL	DISTRITO ESCOLAR 4	CAPITAL FEDERAL	1158	Necochea 330	361-6593
131	P	Colegio		CAPITAL FEDERAL	DISTRITO ESCOLAR 4	CAPITAL FEDERAL	1154	Brasil 559	362-5107
191	P	Colegio		CAPITAL FEDERAL	DISTRITO ESCOLAR 4	CAPITAL FEDERAL	1160	Palos 560	21-1178
170	P	Instituto		CAPITAL FEDERAL	DISTRITO ESCOLAR 4	CAPITAL FEDERAL	1091	Moreno 343	30-1933
465	P	Instituto		CAPITAL FEDERAL	DISTRITO ESCOLAR 4	CAPITAL FEDERAL	1167	Australia 1151	21-3261
135	P	Instituto		CAPITAL FEDERAL	DISTRITO ESCOLAR 4	CAPITAL FEDERAL	1287	Piazon 1480	28-8052
192	P	Instituto		CAPITAL FEDERAL	DISTRITO ESCOLAR 4	CAPITAL FEDERAL	1271	Av. Montes de Oca 1844	28-2895
204	P	Instituto		CAPITAL FEDERAL	DISTRITO ESCOLAR 5	CAPITAL FEDERAL	1264	Av. Caseros 2776	91-4096
414	P	Instituto		CAPITAL FEDERAL	DISTRITO ESCOLAR 5	CAPITAL FEDERAL	1437	Cachi 724	91-2654
7	P	Colegio		CAPITAL FEDERAL	DISTRITO ESCOLAR 5	CAPITAL FEDERAL	1270	Av. Montes de Oca 745	28-2359
181	P	Escuela Hogar Nro.2		CAPITAL FEDERAL	DISTRITO ESCOLAR 5	CAPITAL FEDERAL	1139	Brasil 882	23-0734

NOTA: N= NACIONAL P= PRIVADA

FUENTE: MEI/SE/DINIDETE/DEPARTAMENTO DE ESTADISTICA
Proceso: División Sinematización de Datos

ESTADISTICA DE LA EDUCACION, 31 de Octubre de 1988

EDUCACION PRE-PRIMARIA - JARDINES DE INFANTES - Dependientes o Supervisadas por Autoridad Nacional

ESTABLECIMIENTO O DIGNIDAD	ESTABLECIMIENTO	TIPO	UBICACION	DEPARTAMENTO	LOCALIDAD	CP	CALLE	TELEFONO
----------------------------	-----------------	------	-----------	--------------	-----------	----	-------	----------

446	P	Instituto	"Inmaculada Concepcion"	CAPITAL FEDERAL	DISTRITO ESCOLAR 5	1437	Achala 3679	91-1773
201	P	Instituto	"Nra. Sra. del Buen Consejo"	CAPITAL FEDERAL	DISTRITO ESCOLAR 5	1277	Santa Maria del Buen Aire 953	21-1780
431	P	Escuela Parroquial	"Santa Elisa"	CAPITAL FEDERAL	DISTRITO ESCOLAR 5	1137	Santa 2290	26-3813
449	P	Instituto Parroquial	"Santa Lucia"	CAPITAL FEDERAL	DISTRITO ESCOLAR 5	1268	Isabel la Catolica 231	362-6061
75	P	Instituto	"Santa Maria del Rosario"	CAPITAL FEDERAL	DISTRITO ESCOLAR 5	1295	Herrera 575	28-8042
93	P	Instituto	"Sagrado Corazon"	CAPITAL FEDERAL	DISTRITO ESCOLAR 5	1285	Av. Velez Sarsfield 1351	21-0142
418	P	Instituto	"San Vicente de Paul"	CAPITAL FEDERAL	DISTRITO ESCOLAR 5	1437	Alberto Einstein 599	91-0783
202	P	Instituto	"Nuestra Señora de Lujan"	CAPITAL FEDERAL	DISTRITO ESCOLAR 6	1247	Av. Uruguay 2179	942-0559
698	P	Instituto	"Pedro Enrique"	CAPITAL FEDERAL	DISTRITO ESCOLAR 6	1256	Av. Juan de Garay 2482	941-8842
421	P	Instituto	"San Bartolome"	CAPITAL FEDERAL	DISTRITO ESCOLAR 6	1262	Av. Chichas 3659	921-4440
401	P	Instituto	"San Cristobal"	CAPITAL FEDERAL	DISTRITO ESCOLAR 6	1247	Av. Uruguay 1241	941-2760
663	P	Instituto	"Jerusalem"	CAPITAL FEDERAL	DISTRITO ESCOLAR 6	1242	24 de Noviembre 1440	93-0907
95	P	Instituto	"Maria Auxiliadora"	CAPITAL FEDERAL	DISTRITO ESCOLAR 6	1202	Yacaya 132	981-5242
54	P	Instituto	"Water Ter Admirabilis"	CAPITAL FEDERAL	DISTRITO ESCOLAR 6	1224	24 de Noviembre 627	97-0600
209	P	Instituto	"San Vicente de Paul"	CAPITAL FEDERAL	DISTRITO ESCOLAR 6	1242	24 de Noviembre 1665	91-0284
208	P	Instituto	"San Taracia"	CAPITAL FEDERAL	DISTRITO ESCOLAR 6	1220	Estados Unidos 3141	97-0618
496	P	Instituto	"Santa Cruz"	CAPITAL FEDERAL	DISTRITO ESCOLAR 6	1008	Estados Unidos 3150	97-8904
759	P	Instituto	"Orsina"	CAPITAL FEDERAL	DISTRITO ESCOLAR 7	1405	Micasia Orsino 942	59-8001
90	P	Instituto	"Redemptrix Captivum"	CAPITAL FEDERAL	DISTRITO ESCOLAR 7	1416	Española 1220	59-1724
100	P	Instituto	"Reina Virginia Adorables"	CAPITAL FEDERAL	DISTRITO ESCOLAR 7	1414	Luis Viale 430	854-0417
209	P	Instituto	"San Pedro Molaseca"	CAPITAL FEDERAL	DISTRITO ESCOLAR 7	1418	Av. Gamba 1734	59-1968

NOTA: N= NACIONAL P= PRIVADA

FUENTE: MEJ/SR/DINDIBR/DEPARTAMENTO DE ESTADISTICA
Proceso: División Sistemización de Datos

ESTADISTICA DE LA EDUCACION, 31 de Octubre de 1988

EDUCACION PRE-PRIMARIA - JARDINES DE INFANTES - Dependientes o Supervisadas por Autoridad Nacional

PRESUPUESTO O CARACTERISTICA SNEP	DEPENDENCIA	ESTABLECIMIENTO	TIPO	AMBITOCCION	DEPARTAMENTO	LOCALIDAD	CP	CALLE	TELEFONO
214	P	Instituto		CAPITAL FEDERAL	DISTRITO ESCOLAR 7	CAPITAL FEDERAL	1416	Av. Saena 2068	59-1268
613	P	Instituto		CAPITAL FEDERAL	DISTRITO ESCOLAR 7	CAPITAL FEDERAL	1405	Yerbal 65	99-2774
827	P	Instituto		CAPITAL FEDERAL	DISTRITO ESCOLAR 7	CAPITAL FEDERAL	1405	Rio de Janeiro 663	982-4163
832	P	Instituto		CAPITAL FEDERAL	DISTRITO ESCOLAR 7	CAPITAL FEDERAL	1184	Yatar 261	983-3310
42	P	Instituto		CAPITAL FEDERAL	DISTRITO ESCOLAR 7	CAPITAL FEDERAL	1424	Av. Rivadavia 4641	90-1234
125	P	Instituto		CAPITAL FEDERAL	DISTRITO ESCOLAR 7	CAPITAL FEDERAL	1405	Av. A. Gallardo y Campichuelo	982-5277
213	P	Colegio		CAPITAL FEDERAL	DISTRITO ESCOLAR 7	CAPITAL FEDERAL	1414	Acevedo 357	654-3682
87	P	Instituto "La Santa Union		CAPITAL FEDERAL	DISTRITO ESCOLAR 7	CAPITAL FEDERAL	1406	Alte. F. J. Segui 921	59-4159
660	P	Instituto		CAPITAL FEDERAL	DISTRITO ESCOLAR 7	CAPITAL FEDERAL	1414	Serrano 341	654-3665
791	P	Instituto		CAPITAL FEDERAL	DISTRITO ESCOLAR 8	CAPITAL FEDERAL	1406	Av. Juan Bautista Alberdi 2245	613-2568
4	P	Instituto		CAPITAL FEDERAL	DISTRITO ESCOLAR 8	CAPITAL FEDERAL	1406	Av. Rivadavia 6028	431-9290
11	P	Instituto		CAPITAL FEDERAL	DISTRITO ESCOLAR 8	CAPITAL FEDERAL	1424	Semillero 854	922-0502
641	P	Colegio		CAPITAL FEDERAL	DISTRITO ESCOLAR 8	CAPITAL FEDERAL	1406	Av. Pedro Goyena 1345	432-5776
266	P	Instituto		CAPITAL FEDERAL	DISTRITO ESCOLAR 8	CAPITAL FEDERAL	1424	Av. Rivadavia 5672	431-7069
102	P	Instituto		CAPITAL FEDERAL	DISTRITO ESCOLAR 8	CAPITAL FEDERAL	1424	Reseria 630	90-3100
468	P	Escuela		CAPITAL FEDERAL	DISTRITO ESCOLAR 8	CAPITAL FEDERAL	1406	Victor Martinez 62	431-0052
194	P	Colegio		CAPITAL FEDERAL	DISTRITO ESCOLAR 8	CAPITAL FEDERAL	1256	Av. Jose de Garay 4353	923-2109
111	P	Instituto		CAPITAL FEDERAL	DISTRITO ESCOLAR 8	CAPITAL FEDERAL	1212	Hipolito Trigoysen 4350	983-0033
76	P	Instituto		CAPITAL FEDERAL	DISTRITO ESCOLAR 8	CAPITAL FEDERAL	1424	Semillero 568	92-7265
509	P	Instituto		CAPITAL FEDERAL	DISTRITO ESCOLAR 8	CAPITAL FEDERAL	1205	Av. Rivadavia 4118	981-3339
629	P	Instituto		CAPITAL FEDERAL	DISTRITO ESCOLAR 8	CAPITAL FEDERAL	1205	Av. Rivadavia 4044	981-4290

NOTA: N= NACIONAL P= PRIVADA

FUENTE: MEJ/SE/DINIDETE/DEPARTAMENTO DE ESTADISTICA
Proceso: División Sistematización de Datos

ESTADISTICA DE LA EDUCACION, 31 de Octubre de 1988

EDUCACION PRE-PRIMARIA - JARDINES DE INFANTES - Dependientes o Supervisadas por Autoridad Nacional

PRESUPUESTO O CARACTERISTICA SNEP	DEPENDENCIA	ESTABLECIMIENTO	TIPO	JURISDICCION	DEPARTAMENTO	LOCALIDAD	CP	CALLE	TELEFONO
834	P	Instituto		CAPITAL FEDERAL	DISTRITO ESCOLAR	9 CAPITAL FEDERAL	1426	Crudad de la Paz 42	
423	P	Colegio		CAPITAL FEDERAL	DISTRITO ESCOLAR	9 CAPITAL FEDERAL	1426	11 de Septiembre 1240	783-5949
473	P	Colegio		CAPITAL FEDERAL	DISTRITO ESCOLAR	9 CAPITAL FEDERAL	1426	Dileros 2283	772-1879
733	P	Instituto		CAPITAL FEDERAL	DISTRITO ESCOLAR	9 CAPITAL FEDERAL	1426	Amenabar 1045	783-5614
630	P	Instituto		CAPITAL FEDERAL	DISTRITO ESCOLAR	9 CAPITAL FEDERAL	1426	Jorge Newbery 2680	553-9715
471	P	Instituto		CAPITAL FEDERAL	DISTRITO ESCOLAR	9 CAPITAL FEDERAL	1426	Av.Federico Lazroze 1973	772-2122
612	P	Escuela		CAPITAL FEDERAL	DISTRITO ESCOLAR	9 CAPITAL FEDERAL	1426	Juan Maria Gutierrez 3950	71-2754
671	P	Instituto		CAPITAL FEDERAL	DISTRITO ESCOLAR	9 CAPITAL FEDERAL	1414	Aguirre 1034	
	P	Escuela Primaria		CAPITAL FEDERAL	DISTRITO ESCOLAR	9 CAPITAL FEDERAL	1426	Luis Maria Campos 1357/61	785-4223
409	P	Instituto		CAPITAL FEDERAL	DISTRITO ESCOLAR	9 CAPITAL FEDERAL	1425	Av.Santa Fe 4320	773-3216
242	P	Instituto		CAPITAL FEDERAL	DISTRITO ESCOLAR	9 CAPITAL FEDERAL	1425	Av.Raul Scalabrini Ortiz 2840	71-7012
405	P	Instituto		CAPITAL FEDERAL	DISTRITO ESCOLAR	9 CAPITAL FEDERAL	1425	Araoz 2063	71-0152
123	P	Instituto		CAPITAL FEDERAL	DISTRITO ESCOLAR	9 CAPITAL FEDERAL	1425	Soler 5942	771-6523
746	P	Instituto		CAPITAL FEDERAL	DISTRITO ESCOLAR	9 CAPITAL FEDERAL	1414	Armenia 1302	773-2820
692	P	Instituto		CAPITAL FEDERAL	DISTRITO ESCOLAR	9 CAPITAL FEDERAL	1425	Armenia 2362	71-4617
737	P	Colegio		CAPITAL FEDERAL	DISTRITO ESCOLAR	9 CAPITAL FEDERAL	1426	Zapola 1680	551-5555
57	P	Instituto		CAPITAL FEDERAL	DISTRITO ESCOLAR	9 CAPITAL FEDERAL	1426	Av.Cabildo 1333	784-5209
495	P	Instituto		CAPITAL FEDERAL	DISTRITO ESCOLAR	9 CAPITAL FEDERAL	1426	Tres de Febrero 760	773-4125
260	P	Instituto Mrs.1	"Obra de la Conservacion de la Fe"	CAPITAL FEDERAL	DISTRITO ESCOLAR	9 CAPITAL FEDERAL	1414	Nicaragua 5649	771-1975
136	P	Instituto		CAPITAL FEDERAL	DISTRITO ESCOLAR	9 CAPITAL FEDERAL	1414	Serrano 1883	71-0233
103	P	Instituto		CAPITAL FEDERAL	DISTRITO ESCOLAR	9 CAPITAL FEDERAL	1425	Av.Raul Scalabrini Ortiz 2999	801-5334
794	P	Instituto		CAPITAL FEDERAL	DISTRITO ESCOLAR	9 CAPITAL FEDERAL	1426	O'Higgins 1529	784-8939

NOTA: N= NACIONAL P= PRIVADA

FUENTE: MEJ/SE/DINIDETE/DEPARTAMENTO DE ESTADISTICA
Proceso: División Sistematización de Datos

ESTADISTICA DE LA EDUCACION, 31 de Octubre de 1988

EDUCACION PRE-PRIMARIA - JARDINES DE INFANTES - Dependientes o Supervizadas por Autoridad Nacional

PRESUPUESTO O CARACTERISTICA SNEP	DEPENDENCIA	ESTABLECIMIENTO	TIPO	JURISDICCION	DEPARTAMENTO	LOCALIDAD	CP	CALLE	TELEFONO
818	P	Instituto		CAPITAL FEDERAL	DISTRITO ESCOLAR 9	CAPITAL FEDERAL	1426	Olleros 2636	553-1182
145	P	Instituto		CAPITAL FEDERAL	DISTRITO ESCOLAR 9	CAPITAL FEDERAL	1426	Despedes 3172	552-3317
592	P	Colegio		CAPITAL FEDERAL	DISTRITO ESCOLAR 9	CAPITAL FEDERAL	1426	Av.Cabildo 131	771-0208
14	P	Instituto "Esclavas del		CAPITAL FEDERAL	DISTRITO ESCOLAR 9	CAPITAL FEDERAL	1426	Av.Luis Maria Campos 898	771-0890
435	P	Instituto		CAPITAL FEDERAL	DISTRITO ESCOLAR 9	CAPITAL FEDERAL	1425	Castex 3348	801-2197
619	P	Escuela		CAPITAL FEDERAL	DISTRITO ESCOLAR 9	CAPITAL FEDERAL	1426	Ciudad de la Paz 394	553-6351
436	P	Instituto		CAPITAL FEDERAL	DISTRITO ESCOLAR 9	CAPITAL FEDERAL	1426	Tres de Febrero 1551	784-2635
10	P	Colegio		CAPITAL FEDERAL	DISTRITO ESCOLAR 9	CAPITAL FEDERAL	1425	Thames 2246	774-9180
467	P	Colegio		CAPITAL FEDERAL	DISTRITO ESCOLAR 9	CAPITAL FEDERAL	1426	Ciudad de la Paz 1282	783-9067
250	P	Instituto		CAPITAL FEDERAL	DISTRITO ESCOLAR 9	CAPITAL FEDERAL	1426	Arce 322	772-6571
251	P	Instituto		CAPITAL FEDERAL	DISTRITO ESCOLAR 9	CAPITAL FEDERAL	1426	Av.Federica Lacroze 2950	552-0720
91	P	Instituto		CAPITAL FEDERAL	DISTRITO ESCOLAR 9	CAPITAL FEDERAL	1414	Castillo 767	773-1097
466	P	Instituto		CAPITAL FEDERAL	DISTRITO ESCOLAR 9	CAPITAL FEDERAL	1414	Armenia 1353	772-8174
539	P	Instituto		CAPITAL FEDERAL	DISTRITO ESCOLAR 9	CAPITAL FEDERAL	1425	Lafiner 3331	72-0638
648	P	Instituto		CAPITAL FEDERAL	DISTRITO ESCOLAR 10	CAPITAL FEDERAL	1430	Superi 2132	
755	P	Instituto		CAPITAL FEDERAL	DISTRITO ESCOLAR 10	CAPITAL FEDERAL	1429	Ernesto Bavia 2816	784-6623
728	P	Instituto		CAPITAL FEDERAL	DISTRITO ESCOLAR 10	CAPITAL FEDERAL	1430	Estomba 2636	543-5591
631	P	Instituto		CAPITAL FEDERAL	DISTRITO ESCOLAR 10	CAPITAL FEDERAL	1426	Arribeños 1347	774-0428
21	P	Colegio		CAPITAL FEDERAL	DISTRITO ESCOLAR 10	CAPITAL FEDERAL	1420	Cuba 2252	781-6440
830	P	Instituto		CAPITAL FEDERAL	DISTRITO ESCOLAR 10	CAPITAL FEDERAL	1426	Moldes 1764	783-9889
912	P	Jardin de Inf./al Instituto		CAPITAL FEDERAL	DISTRITO ESCOLAR 10	CAPITAL FEDERAL	1429	Nuñez 2121	70-6572

NOTA: N= NACIONAL P= PRIVADA

FUENTE: MEJ/SE/DINIDE/DEPARTAMENTO DE ESTADISTICA
Proceso: División Sistematización de Datos

EDUCACION PRE-PRIMARIA - JARDINES DE INFANTES - Dependientes o Supervisadas por Autoridad Nacional

INSTITUTO O DEPENDENCIA	ESTABLECIMIENTO	TIPO	AMBIOSION	DEPARTAMENTO	LOCALIDAD	CD	CALLE	TELEFONO
-------------------------	-----------------	------	-----------	--------------	-----------	----	-------	----------

305	F	Instituto	"La Asuncion"	CAPITAL FEDERAL	DISTRITO ESCOLAR 10	1429	NINFA 2965	70-5870
479	F	Instituto	"La Salazar"	CAPITAL FEDERAL	DISTRITO ESCOLAR 10	1430	Rosque Flores 4334	542-2587
255	F	Instituto	"Manuel D'Alzon"	CAPITAL FEDERAL	DISTRITO ESCOLAR 10	1428	Urquiza 1368	783-9780
429	F	Instituto	"Mekhtarista"	CAPITAL FEDERAL	DISTRITO ESCOLAR 10	1427	Vitrey del Pinar 3511	552-3690
689	F	Instituto	"Moruli"	CAPITAL FEDERAL	DISTRITO ESCOLAR 10	1428	Av. Congreso 3377	542-4685
635	F	Instituto	"Nueva Escuela Argentina 2000"	CAPITAL FEDERAL	DISTRITO ESCOLAR 10	1428	Vidal 1830	784-3413
304	F	Instituto	"Nuestra Señora del Carmen"	CAPITAL FEDERAL	DISTRITO ESCOLAR 10	1430	Rosque Flores 2786	542-4697
99	F	Instituto	"Nuestra Señora del Rosario"	CAPITAL FEDERAL	DISTRITO ESCOLAR 10	1428	Ciudad de la Paz 1878	784-6788
23	F	Instituto	"Nuestra Señora del Sagrado Corazon"	CAPITAL FEDERAL	DISTRITO ESCOLAR 10	1428	Cramer 2370	781-1277
312	F	Instituto	"Pastalozzi"	CAPITAL FEDERAL	DISTRITO ESCOLAR 10	1428	Cap. Gral. P. L. H. 1824	552-6670
705	F	Instituto	"Rabino Jose Caro"	CAPITAL FEDERAL	DISTRITO ESCOLAR 10	1428	Moises 2449	784-6719
112	F	Instituto	"San Francisco de Asis"	CAPITAL FEDERAL	DISTRITO ESCOLAR 10	1429	Av. Circunvalacion Carral de 2551	70-8960
841	F	Instituto	"San Lucas Evangelista"	CAPITAL FEDERAL	DISTRITO ESCOLAR 10	1429	Ninfa 2770/76	70-8042
513	F	Instituto	"San Isidro Labrador"	CAPITAL FEDERAL	DISTRITO ESCOLAR 10	1427	Av. San Isidro 4440	70-6286
397	F	Escuela	"Cristobal Colon"	CAPITAL FEDERAL	DISTRITO ESCOLAR 10	1428	Ramsay 2251	781-0060
132	F	Instituto	"Patrocinio de San Jose"	CAPITAL FEDERAL	DISTRITO ESCOLAR 10	1428	Conasa 1846	784-6500
614	F	Instituto Nro. 10	"San Vicente Pallati"	CAPITAL FEDERAL	DISTRITO ESCOLAR 10	1430	Echegarria 3920	551-3247
2011	F	Instituto	"Santa Ana y San Joaquin"	CAPITAL FEDERAL	DISTRITO ESCOLAR 10	1428	Av. Del Libertador 6115	784-6795
535	F	Instituto	"David Hibernia"	CAPITAL FEDERAL	DISTRITO ESCOLAR 10	1429	Aguiar 2972	70-6863
742	F	Instituto	"Del Espiritu Santo"	CAPITAL FEDERAL	DISTRITO ESCOLAR 10	1428	Roosevelt 1455	783-3184
301	F	Instituto	"Divina Providencia"	CAPITAL FEDERAL	DISTRITO ESCOLAR 10	1429	Artas 2918	70-8270
438	F	Instituto	"Oral San Martin"	CAPITAL FEDERAL	DISTRITO ESCOLAR 10	1429	Cuba 3302	701-8874

NOTA: N= NACIONAL P= PRIVADA

FUENTE: MEJ/SE/DINDETE/DEPARTAMENTO DE ESTADISTICA
Proceso: Division Sistematización de Datos

EDUCACION PRE-PRIMARIA - JARDINES DE INFANTES - Dependientes o Supervisadas por Autoridad Nacional

PREPUESTO O CARACTERISTICA INSEP	DEPENDENCIA	ESTABLECIMIENTO	TIPO	JURISDICCION	DEPARTAMENTO	LOCALIDAD	CP	CALLE	TELEFONO
467	P	Instituto "Juan Santos Gavarró"		CAPITAL FEDERAL	DISTRITO ESCOLAR 10	CAPITAL FEDERAL	1430	Estimada 1830	552-6401
591	P	Instituto "Anunciación de María"		CAPITAL FEDERAL	DISTRITO ESCOLAR 10	CAPITAL FEDERAL	1426	Virrey del Píno 3541	552-5068
313	P	Escuela Argentina "Gral. Belorano"		CAPITAL FEDERAL	DISTRITO ESCOLAR 10	CAPITAL FEDERAL	1428	Av. Marroc 3021	543-4673
78	P	Instituto "Buenos Aires English High School"		CAPITAL FEDERAL	DISTRITO ESCOLAR 10	CAPITAL FEDERAL	1430	Melián 1880	552-1533
308	P	Instituto "Santa Clara de Asís"		CAPITAL FEDERAL	DISTRITO ESCOLAR 10	CAPITAL FEDERAL	1430	Manuela Pedraza 3650	541-9911
455	P	Instituto "Santa María de los Angeles"		CAPITAL FEDERAL	DISTRITO ESCOLAR 10	CAPITAL FEDERAL	1430	Manuela Pedraza 3978	542-2089
597	P	Instituto "Santo Tomás Moro"		CAPITAL FEDERAL	DISTRITO ESCOLAR 10	CAPITAL FEDERAL	1428	Mendoza 2032	781-0023
547	P	Instituto "Juan XXIII"		CAPITAL FEDERAL	DISTRITO ESCOLAR 10	CAPITAL FEDERAL	1428	Olazabai 2258/66	781-6601
424	P	Instituto "Belorano"		CAPITAL FEDERAL	DISTRITO ESCOLAR 10	CAPITAL FEDERAL	1428	Mcal. Antonio J. de Sucre 1235	552-0888
420	P	Instituto "Columbia School"		CAPITAL FEDERAL	DISTRITO ESCOLAR 10	CAPITAL FEDERAL	1430	Juramento 3653	542-7774
639	P	Escuela Integral "Prof. Jera Weitzman"		CAPITAL FEDERAL	DISTRITO ESCOLAR 11	CAPITAL FEDERAL	1406	Varela 850	612-1171
427	P	Instituto "B. Chamberlain de Eccleston"		CAPITAL FEDERAL	DISTRITO ESCOLAR 11	CAPITAL FEDERAL	1406	Av. Carabobo 56	631-4194
273	P	Instituto "San José de Flores"		CAPITAL FEDERAL	DISTRITO ESCOLAR 11	CAPITAL FEDERAL	1406	Jose Bonifacio 2475	612-5958
105	P	Instituto "Susini"		CAPITAL FEDERAL	DISTRITO ESCOLAR 11	CAPITAL FEDERAL	1406	Av. Juan Bautista Alberdi 1948	631-6954
400	P	Instituto "Menseñor Dr. Juan Stillo"		CAPITAL FEDERAL	DISTRITO ESCOLAR 11	CAPITAL FEDERAL	1406	Zuviria 2660	632-6750
78	P	Instituto "Nuestra Señera del Milagro"		CAPITAL FEDERAL	DISTRITO ESCOLAR 11	CAPITAL FEDERAL	1407	Mariano Acosta 195	67-7325
346	P	Instituto "Ntra. Gra. de Lujan de San José de Flores"		CAPITAL FEDERAL	DISTRITO ESCOLAR 11	CAPITAL FEDERAL	1406	Av. Carabobo 967	631-1989
58	P	Instituto "Ntra. Gra. de la Misericordia"		CAPITAL FEDERAL	DISTRITO ESCOLAR 11	CAPITAL FEDERAL	1406	Av. Directoría 2138	631-0316
461	P	Instituto "Lujan Porteño"		CAPITAL FEDERAL	DISTRITO ESCOLAR 11	CAPITAL FEDERAL	1406	Francisco Bilbao 3476	612-9541
538	P	Escuela Parroquial "Nuestra Señera de la Paz"		CAPITAL FEDERAL	DISTRITO ESCOLAR 11	CAPITAL FEDERAL	1406	Pergamino 53	611-9468
1	P	Instituto "Ana María Janer"		CAPITAL FEDERAL	DISTRITO ESCOLAR 11	CAPITAL FEDERAL	1406	Av. Juan Bautista Alberdi 2555	612-3169

NOTA: N= NACIONAL P= PRIVADA

FUENTE: MEJ/SE/DINIDETE/DEPARTAMENTO DE ESTADISTICA
Proceso: División Sistematización de Datos

ESTADISTICA DE LA EDUCACION, 31 de Octubre de 1988

EDUCACION PRE-PRIMARIA - JARDINES DE INFANTES - Dependientes o Supervisadas por Autoridad Nacional

PRESUPUESTO O CARACTERISTICA SNEP	DEPENDENCIA	ESTABLECIMIENTO	TIPO	JURISDICCION	DEPARTAMENTO	LOCALIDAD	CP	CALLB	TELEFONO
574	P	Instituto "Arzruni"		CAPITAL FEDERAL	DISTRITO ESCOLAR 11	CAPITAL FEDERAL	1406	Jose Marti 1562	612-1733
32	P	Instituto "Elisa Harilaus"		CAPITAL FEDERAL	DISTRITO ESCOLAR 11	CAPITAL FEDERAL	1406	Av. San Pedro 1349	612-0859
345	P	Colegio "Guardia de Honor del Santisimo Rosario"		CAPITAL FEDERAL	DISTRITO ESCOLAR 11	CAPITAL FEDERAL	1406	Lautaro 824	632-1591
268	P	Colegio "Inmac. Concepcion de Ntra. Sra. de Lourdes"		CAPITAL FEDERAL	DISTRITO ESCOLAR 11	CAPITAL FEDERAL	1406	Av. Rivadavia 6270	631-2383
454	P	Instituto "Medalla Milagrosa"		CAPITAL FEDERAL	DISTRITO ESCOLAR 11	CAPITAL FEDERAL	1406	Curapalique 1127/55	921-3814
	P	Escuela "Dr. Jaime Zhitlovsky"		CAPITAL FEDERAL	DISTRITO ESCOLAR 12	CAPITAL FEDERAL	1416	Cabarrones 2551	59-3594
274	P	Instituto "Saraiento"		CAPITAL FEDERAL	DISTRITO ESCOLAR 12	CAPITAL FEDERAL	1406	Bacacay 3122	611-4214
704	P	Instituto "Argentino Arabe-Islamico"		CAPITAL FEDERAL	DISTRITO ESCOLAR 12	CAPITAL FEDERAL	1407	Egata 3449	611-2087
290	P	Instituto "Cabrini"		CAPITAL FEDERAL	DISTRITO ESCOLAR 12	CAPITAL FEDERAL	1416	Gral. Cesar Diaz 2052	59-0272
396	P	Instituto "Carlos Steeb"		CAPITAL FEDERAL	DISTRITO ESCOLAR 12	CAPITAL FEDERAL	1416	A. Margarinos Cervantes 3167	56-9838
598	P	Escuela Integral "Heraclides"		CAPITAL FEDERAL	DISTRITO ESCOLAR 12	CAPITAL FEDERAL	1406	Terrada 545	612-1284
481	P	Instituto "La Candelaria"		CAPITAL FEDERAL	DISTRITO ESCOLAR 12	CAPITAL FEDERAL	1407	Bahia Blanca 363	67-5117
432	P	Instituto "Monseñor Ametres de San Jose"		CAPITAL FEDERAL	DISTRITO ESCOLAR 12	CAPITAL FEDERAL	1406	Canalejas 2549	611-5764
675	P	Colegio "Numen"		CAPITAL FEDERAL	DISTRITO ESCOLAR 12	CAPITAL FEDERAL	1406	Terrero 70	632-0545
754	P	Instituto "Puertas de Sion"		CAPITAL FEDERAL	DISTRITO ESCOLAR 12	CAPITAL FEDERAL	1406	Dr. Juan F. Arenauren 3060	611-3770
70	P	Instituto "Sagrada Familia"		CAPITAL FEDERAL	DISTRITO ESCOLAR 12	CAPITAL FEDERAL	1416	Gral. Jose G. de Artigas 1276	59-2774
476	P	Instituto "San Roberto"		CAPITAL FEDERAL	DISTRITO ESCOLAR 12	CAPITAL FEDERAL	1406	Sullivia 667	612-0064
457	P	Instituto "Santa Rita"		CAPITAL FEDERAL	DISTRITO ESCOLAR 12	CAPITAL FEDERAL	1407	Pje. Paula A. de Saraiento 3420	566-9005
581	P	Instituto "Schonthal"		CAPITAL FEDERAL	DISTRITO ESCOLAR 12	CAPITAL FEDERAL	1406	Av. Nazca 537	612-1395
6	P	Instituto "Celasancio Divine Pastora"		CAPITAL FEDERAL	DISTRITO ESCOLAR 13	CAPITAL FEDERAL	1440	Manuel Artigas 6140	687-1435
385	P	Instituto "Ntra. Sra. de la Misericordia"		CAPITAL FEDERAL	DISTRITO ESCOLAR 13	CAPITAL FEDERAL	1440	Lorrazabal 2390	687-7102

NOTA: N= NACIONAL P= PRIVADA

FUENTE: MEJ/SE/DINIDETE/DEPARTAMENTO DE ESTADISTICA

Proceso: División Sistematización de Datos

EDUCACION PRE-PRIMARIA - JARDINES DE INFANTES - Dependientes o Supervisadas por Autoridad Nacional

PRESUPUESTO O CARACTERISTI- CA INEP	DEPEN- DENCIA	ESTABLECIMIENTO	TIPO	JURISDICCION	DEPARTAMENTO	LOCALIDAD	CP	CALLE	TELEFONO
					DISTRITO ESCOLAR 13	CAPITAL FEDERAL	1407	Ameshino 1441	67-9101
459	P	Instituto		CAPITAL FEDERAL	DISTRITO ESCOLAR 13	CAPITAL FEDERAL	1440	Lariazabal 1551	687-0195
554	P	Instituto		CAPITAL FEDERAL	DISTRITO ESCOLAR 13	CAPITAL FEDERAL	1440	Manuel Artigas 5221	
458	P	Instituto		CAPITAL FEDERAL	DISTRITO ESCOLAR 13	CAPITAL FEDERAL	1440	Manuel Artigas 6142	687-3792
356	P	Instituto		CAPITAL FEDERAL	DISTRITO ESCOLAR 14	CAPITAL FEDERAL	1427	Duiros 2941	51-0422
622	P	Instituto Educativo		CAPITAL FEDERAL	DISTRITO ESCOLAR 14	CAPITAL FEDERAL	1427	Giribone 863	553-3904
493	P	Instituto		CAPITAL FEDERAL	DISTRITO ESCOLAR 14	CAPITAL FEDERAL	1416	San Blas 1640	59-0866
380	P	Colegio		CAPITAL FEDERAL	DISTRITO ESCOLAR 14	CAPITAL FEDERAL	1427	Av.del Campo 1653	51-0258
243	P	Negar Maternal Nro.5		CAPITAL FEDERAL	DISTRITO ESCOLAR 14	CAPITAL FEDERAL	1416	Juan Agustin Garcia 2044	59-2778
548	P	Escuela Evangelica		CAPITAL FEDERAL	DISTRITO ESCOLAR 14	CAPITAL FEDERAL	1414	Av.Gerregio 894	854-7515
596	P	Instituto		CAPITAL FEDERAL	DISTRITO ESCOLAR 14	CAPITAL FEDERAL	1417	Av.San Martin 4460	53-3675
541	P	Instituto		CAPITAL FEDERAL	DISTRITO ESCOLAR 14	CAPITAL FEDERAL	1426	Palpa 3480	553-3415
499	P	Instituto		CAPITAL FEDERAL	DISTRITO ESCOLAR 14	CAPITAL FEDERAL	1427	Plaza 1154	552-1602
494	P	Instituto		CAPITAL FEDERAL	DISTRITO ESCOLAR 14	CAPITAL FEDERAL	1416	Alte.Francisca J.Senu 2130	59-9931
649	P	Escuela		CAPITAL FEDERAL	DISTRITO ESCOLAR 15	CAPITAL FEDERAL	1431	Av.Crisologo Larraide 4841	541-9796
472	P	Instituto		CAPITAL FEDERAL	DISTRITO ESCOLAR 15	CAPITAL FEDERAL	1430	Trenador 2746	51-0514
300	P	Instituto		CAPITAL FEDERAL	DISTRITO ESCOLAR 15	CAPITAL FEDERAL	1431	Barzana 2040	52-6735
523	P	Instituto		CAPITAL FEDERAL	DISTRITO ESCOLAR 15	CAPITAL FEDERAL	1431	Bianco Encolado 5154	51-5117
392	P	Instituto		CAPITAL FEDERAL	DISTRITO ESCOLAR 15	CAPITAL FEDERAL	1431	Gandera 2465	52-8417
484	P	Instituto		CAPITAL FEDERAL	DISTRITO ESCOLAR 15	CAPITAL FEDERAL	1431	Cullea 5193	51-5322
480	P	Instituto		CAPITAL FEDERAL	DISTRITO ESCOLAR 15	CAPITAL FEDERAL	1431	Bauneros 2635	51-0078
322	P	Instit.Nra.O Obra de la Conserv.de la Fe "F.D.de Devoto"		CAPITAL FEDERAL	DISTRITO ESCOLAR 15	CAPITAL FEDERAL			

NOTA: N= NACIONAL P= PRIVADA

FUENTE: MEJ/SE/DINIDETE/DEPARTAMENTO DE ESTADISTICA
Proceso: División Sistematización de Datos

ESTADISTICA DE LA EDUCACION, 31 de Octubre de 1988

EDUCACION PRE-PRIMARIA - JARDINES DE INFANTES - Dependientes o Supervisadas por Autoridad Nacional

PRESTUJISTO O CARACTERISTI- CA 3NEP	DEPEN- DENCIA	ESTABLECIMIENTO	TPO	JURISDICCION	DEPARTAMENTO	LOCALIDAD	CP	CALLE	TELEFONO
---	------------------	-----------------	-----	--------------	--------------	-----------	----	-------	----------

321	P	Escuela	"Cristo Rey"	CAPITAL FEDERAL	DISTRITO ESCOLAR 10	1431	Quezada 5228	51-2737
298	P	Instituto	"E. Gonzales Chaves de Torrello"	CAPITAL FEDERAL	DISTRITO ESCOLAR 10	1430	Olazabal 3871	542-6441
561	P	Instituto	"San Patricio"	CAPITAL FEDERAL	DISTRITO ESCOLAR 15	1430	Donada 2764	51-0289
84	P	Instituto	"Beata Inelda"	CAPITAL FEDERAL	DISTRITO ESCOLAR 15	1431	Andromedou 2287	51-8764
527	P	Instituto	"Ceterino Manuncura"	CAPITAL FEDERAL	DISTRITO ESCOLAR 15	1431	Pacheco 2059	51-8366
318	P	Instituto	"Compania de Maria"	CAPITAL FEDERAL	DISTRITO ESCOLAR 10	1430	Av. del Talar 4131	541-5253
685	F	Instituto	"San Jose del Talar"	CAPITAL FEDERAL	DISTRITO ESCOLAR 16	1419	Navarro 2460	571-0808
606	P	Instituto	"Tomas Devoto"	CAPITAL FEDERAL	DISTRITO ESCOLAR 16	1431	Franklin D. Roosevelt 5678	571-2019
297	P	Instituto	"Santa Madalena Sofia Baral"	CAPITAL FEDERAL	DISTRITO ESCOLAR 16	1419	Nueva York 2467	571-3829
134	P	Instituto	"San Vicente de Paul"	CAPITAL FEDERAL	DISTRITO ESCOLAR 16	1419	Gabrielita Miscal 3757	50-1366
128	P	Instituto	"Basas Zelaya de Saavedra"	CAPITAL FEDERAL	DISTRITO ESCOLAR 16	1419	Albarellos 2367	572-5913
61	P	Instituto	"Nuestra Señora de Lujan"	CAPITAL FEDERAL	DISTRITO ESCOLAR 16	1419	Zaudo 3541	572-3466
464	F	Instituto	"Mater Dolorosa"	CAPITAL FEDERAL	DISTRITO ESCOLAR 16	1419	Mercedes 4734	50-0476
384	P	Instituto	"Nra. Sra. de Gracia y Buen Recuerdo"	CAPITAL FEDERAL	DISTRITO ESCOLAR 16	1419	Vallejos 4746	50-0249
326	F	Instituto	"Nuestra Señora del Huerto"	CAPITAL FEDERAL	DISTRITO ESCOLAR 16	1419	Av. Gral. Mosconi 2022	571-7584
422	P	Instituto	"San Jose"	CAPITAL FEDERAL	DISTRITO ESCOLAR 16	1419	Av. San Martin 6832	50-1125
654	F	Jardin de Infancia	"San Francisco"	CAPITAL FEDERAL	DISTRITO ESCOLAR 17	1419	Munition 4346	50-1735
8	P	Colégio	"Cardenal Copello"	CAPITAL FEDERAL	DISTRITO ESCOLAR 17	1419	Nueva York 3433	50-9872
4011	P	Escuela "Cristiana	Evangelica Argentina"	CAPITAL FEDERAL	DISTRITO ESCOLAR 17	1408	Trigoyen 2150	441-8173
785	P	Instituto	"Cristiano de Empanza"	CAPITAL FEDERAL	DISTRITO ESCOLAR 17	1417	Campana 2743	50-9454
774	P	Colégio	"San David"	CAPITAL FEDERAL	DISTRITO ESCOLAR 17	1417	Chivilcoy 3844	50-4211

NOTA: N= NACIONAL P= PRIVADA

FUENTE: MEJSE/DIINDIETR/DEPARTAMENTO DE ESTADISTICA

Proceso: División Sistemización de Datos

ESTADISTICA DE LA EDUCACION, 31 de Octubre de 1988

EDUCACION PRE-PRIMARIA - JARDINES DE INFANTES - Dependientes o Superadas por Autoridad Nacional

ESTABLECIMIENTO O DEPENDENCIA	ESTABLECIMIENTO	TIPO	JURISDICCION	DEPARTAMENTO	LOCALIDAD	CP	CALLE	TELEFONO
-------------------------------	-----------------	------	--------------	--------------	-----------	----	-------	----------

76	F	Instituto	"Evangelico Americano"	CAPITAL FEDERAL	DISTRITO ESCOLAR 17	1417	Siobon 2166	50-0430
334	F	Hogar	"San Rafael"	CAPITAL FEDERAL	DISTRITO ESCOLAR 17	1417	P. Calderon de la Barca 3056	50-1100
565	F	Instituto	"Modelo de Enseñanza Privada"	CAPITAL FEDERAL	DISTRITO ESCOLAR 17	1400	Siobon 5490	642-9261
110	F	Instituto	"Mira Sra. de la Hipercondria"	CAPITAL FEDERAL	DISTRITO ESCOLAR 17	1419	Ashucion 3780	53-5020
72	F	Instituto	"San Jose de Villa del Parque"	CAPITAL FEDERAL	DISTRITO ESCOLAR 17	1417	Pedro Lozano 3151	50-0723
120	F	Instituto	"San Rafael"	CAPITAL FEDERAL	DISTRITO ESCOLAR 17	1417	Siobon 5275	568-8121
643	F	Instituto	"Santitas"	CAPITAL FEDERAL	DISTRITO ESCOLAR 17	1400	Pedro Lozano 3064	50-5925
77	F	Instituto	"Santissima Virgen Nra"	CAPITAL FEDERAL	DISTRITO ESCOLAR 17	1417	Cienca 2651	50-0654
327	F	Instituto	"Villa Inevito School"	CAPITAL FEDERAL	DISTRITO ESCOLAR 17	1419	Pedro Moran 4447	50-1307
604	F	Instituto	"Herminia Israel"	CAPITAL FEDERAL	DISTRITO ESCOLAR 18	1407	Av. Alvarez Jante 4896	566-8369
417	F	Instituto	"San Pedro"	CAPITAL FEDERAL	DISTRITO ESCOLAR 18	1417	Berander 2052	566-0343
339	F	Instituto	"Amelia Copello"	CAPITAL FEDERAL	DISTRITO ESCOLAR 18	1407	Av. Juan B. Justo 7525	67-6530
736	F	Instituto	"Cristo Maestro"	CAPITAL FEDERAL	DISTRITO ESCOLAR 18	1407	P. Alejandro Korn 4251	568-0226
433	F	Instituto	"Juan Bautista Berthier"	CAPITAL FEDERAL	DISTRITO ESCOLAR 18	1407	Becaray 4747	67-8664
16	F	Instituto	"Espiritu Santo"	CAPITAL FEDERAL	DISTRITO ESCOLAR 18	1407	Av. Avellaneda 4455	67-7874
341	F	Escuela Modelo	"Doningo Faustino Barriento"	CAPITAL FEDERAL	DISTRITO ESCOLAR 18	1407	Av. Rivadavia 9441	65-1620
338	F	Instituto	"Mira Sra. del Buen y Perpetuo Socorro"	CAPITAL FEDERAL	DISTRITO ESCOLAR 18	1407	Trigoyen 1343	567-1175
101	F	Instituto	"San Cayetano"	CAPITAL FEDERAL	DISTRITO ESCOLAR 18	1408	Cuzco 176	641-0082
7011	F	Instituto	"San Rafael"	CAPITAL FEDERAL	DISTRITO ESCOLAR 18	1407	Bertha Juarez 2159	566-0462
425	F	Instituto	"San Ramon Novato"	CAPITAL FEDERAL	DISTRITO ESCOLAR 18	1407	Cervantes 1168	567-8392
447	F	Instituto	"Sacerdote Corazon de Jesus"	CAPITAL FEDERAL	DISTRITO ESCOLAR 18	1407	Molina 856	567-1597

NOTA: N= NACIONAL P= PRIVADA

FUENTE: ME/SE/DI/NDI/DE/DEPARTAMENTO DE ESTADISTICA

Proceso: División Sistemática de Datos

ESTADISTICA DE LA EDUCACION, 31 de Octubre de 1988

EDUCACION PRE-PRIMARIA - JARDINES DE INFANTES - Dependientes o Superstadas por Autoridad Nacional

INSTITUCION O DEPENDENCIA	ESTABLECIMIENTO	TIPO	JURISDICCION	DEPARTAMENTO	LOCALIDAD	CP	CALLE	TELEFONO
---------------------------	-----------------	------	--------------	--------------	-----------	----	-------	----------

410	F	Instituto	CAPITAL FEDERAL	DISTRITO ESCOLAR 18	CAPITAL FEDERAL	1407	Bocacay 4082/76	67-1277
562	F	Instituto	CAPITAL FEDERAL	DISTRITO ESCOLAR 19	CAPITAL FEDERAL	1437	Correales 2527	923-7245
443	F	Instituto	CAPITAL FEDERAL	DISTRITO ESCOLAR 19	CAPITAL FEDERAL	1437	Condor 2150	922-3673
347	F	Instituto	CAPITAL FEDERAL	DISTRITO ESCOLAR 19	CAPITAL FEDERAL	1437	Fornier 3147/57	923-0658
352	F	Instituto	CAPITAL FEDERAL	DISTRITO ESCOLAR 19	CAPITAL FEDERAL	1437	Tilcara 3178	923-0440
442	F	Instituto	CAPITAL FEDERAL	DISTRITO ESCOLAR 20	CAPITAL FEDERAL	1440	Pizar 1627/57	687-8681
378	F	Instituto	CAPITAL FEDERAL	DISTRITO ESCOLAR 20	CAPITAL FEDERAL	1408	Av. Emilio Castro 7142	68-8069
587	F	Instituto	CAPITAL FEDERAL	DISTRITO ESCOLAR 20	CAPITAL FEDERAL	1406	Ventura Bosch 6662	641-4171
415	F	Instituto	CAPITAL FEDERAL	DISTRITO ESCOLAR 20	CAPITAL FEDERAL	1439	Av. Cdr. Luis Piedrabuena 3555	602-9300
450	F	Instituto	CAPITAL FEDERAL	DISTRITO ESCOLAR 20	CAPITAL FEDERAL	1440	Hollin 1796	68-7217
594	F	Instituto	CAPITAL FEDERAL	DISTRITO ESCOLAR 20	CAPITAL FEDERAL	1440	Andalguela 2264	68-6485
5011	F	Instituto	CAPITAL FEDERAL	DISTRITO ESCOLAR 20	CAPITAL FEDERAL	1440	Av. Emilio Castro 6351	641-0892
484	F	Instituto	CAPITAL FEDERAL	DISTRITO ESCOLAR 20	CAPITAL FEDERAL	1439	Av. Cdr. Luis Piedrabuena 3849	601-2723
595	F	Instituto	CAPITAL FEDERAL	DISTRITO ESCOLAR 20	CAPITAL FEDERAL	1440	Tapalque 6450	68-0532
688	F	Instituto	CAPITAL FEDERAL	DISTRITO ESCOLAR 20	CAPITAL FEDERAL	1440	Av. De los Correles 7351	68-0529
360	F	Instituto	CAPITAL FEDERAL	DISTRITO ESCOLAR 20	CAPITAL FEDERAL	1440	Guambí 1850	68-0890
353	F	Instituto	CAPITAL FEDERAL	DISTRITO ESCOLAR 21	CAPITAL FEDERAL	1437	Lafuente 3242	922-2290
359	F	Instituto	CAPITAL FEDERAL	DISTRITO ESCOLAR 21	CAPITAL FEDERAL	1439	Casquin 4951	601-1105
782	F	Instituto	CAPITAL FEDERAL	DISTRITO ESCOLAR 21	CAPITAL FEDERAL	1439	Hudariaga 6341	601-0976
11	F	Instituto	CAPITAL FEDERAL	DISTRITO ESCOLAR 21	CAPITAL FEDERAL	1437	Martano Acosta 2979	921-5168
354	F	Instituto Parroquial	CAPITAL FEDERAL	DISTRITO ESCOLAR 21	CAPITAL FEDERAL	1439	Murguinda 4055	602-6719

NOTA: N= NACIONAL P= PRIVADA

FUENTE: MEJ/SE/DINIDET/DEPARTAMENTO DE ESTADISTICA

Proceso: División Sistemización de Datos

EDUCACION PRE-PRIMARIA - JARDINES DE INFANTES - Dependientes o Superadas por Autoridad Nacional

ESTABLECIMIENTO	TIPO	MUNICIPIO	DEPARTAMENTO	LOCALIDAD	CP	CALLE	TELEFONO
-----------------	------	-----------	--------------	-----------	----	-------	----------

376	F	Instituto	"San Jose"	CAPITAL FEDERAL	DISTRITO ESCOLAR 21	CAPITAL FEDERAL	1437 Carriles 3190	922-6523
773	F	Instituto	"San Martin de los Andes"	CAPITAL FEDERAL	DISTRITO ESCOLAR 21	CAPITAL FEDERAL	1439 Av. 5454	601-0455
239	P	Instituto	"Obra de la Conservacion de la Fa"	CAPITAL FEDERAL	DISTRITO ESCOLAR 21	CAPITAL FEDERAL	1439 Av. F. Fernandez de la Cruz 6800	601-0498
254	F	Instituto	"San Pablo Apostol"	GRAN BUENOS AIRES	MERAZATEGUI	OTRO, AGRIC. EL PATO	1893 Calle 522-Ruta Nac. 2-Km. 39	
2	F	Instituto	"Nra. Sra. de la Misericordia"	CHACO	COMANDANTE FERNANDEZ	FCIA. R. SAENZ FERRA	3700 Superiora Palmita 70	20866
37	F	Instituto	"Rafael Obligado"	CHACO	COMANDANTE FERNANDEZ	FCIA. R. SAENZ FERRA	3700 Barrio Loma Linda	280
6	F	Instituto	"Don Oribe"	CHACO	COMANDANTE FERNANDEZ	FCIA. R. SAENZ FERRA	3700 Juan de Garay 255	21568
34	F	Instituto	"Fray Hamerto Esquiv"	CHACO	CHACABUCO	CHAKATA	3730 Chacabuco 456	
32	P	Instituto	"Nra. Sra. del Carmen - J.I. 'Rovito de Sol' -	CHACO	DOCE DE OCTUBRE	GENERAL PINEDO	3732 Calle 12 Nra. 117	80499
17	F	Instituto	"San Jose"-J.I. "Virgen Nra."	CHACO	GENERAL GUEMES	JUAN JOSE CASTELLI	3705 Avenida P. Holzer 325	98218
33	F	Instituto	"Inocencio Concepcion"	CHACO	LDR. GENERAL SAN MARTIN	GRAL. J. DE SAN MARTIN	3509 Rivadavia e Islas Malvinas	139
36	F	Instituto	"Vicente Lopez y Planes"	CHACO	MAJOR LUIS J. FONTANA	VILLA ANGELA	3540 Republica de Hungria 70	20307
27	F	Instituto	"Feliz Frias"	CHACO	MAJOR LUIS J. FONTANA	VILLA ANGELA	3540 Av. Kennedy y Malpa	20767
20	P	Instituto	"Jose Manuel Estrada"	CHACO	MAJOR LUIS J. FONTANA	VILLA ANGELA	3540 Esquina de la Torre 153	20226
16	F	Instituto	"Nra. Sra. del Perpetuo Socorro"	CHACO	MAJOR LUIS J. FONTANA	VILLA ANGELA	3540 Aeghino 55	20142
15	P	Instituto	"Nuestra Señora de Fatima"	CHACO	QUILLIPI	QUILLIPI	3530 Mendoza 851	80148
18	F	Instituto	"San Bosco" - J.I.	CHACO	SAN FERNANDO	BARRANCERAS	3503 Av. Lib. Br. 1. San Martin 955	8167
31	F	Instituto	"San Roque"	CHACO	SAN FERNANDO	REBISTONIA	3500 Salta 1117	86200

NOTA: N= NACIONAL P= PRIVADA

FUENTE: ME/SE/DINIDET/DEPARTAMENTO DE ESTADISTICA
Proceso: Division Sistematizacion de Datos

EDUCACION PRE-PRIMARIA - JARDINES DE INFANTES - Dependientes o Supervisadas por Autoridad Nacional

PRESUPUESTO O CARACTERISTICA BNEP	DEPENDENCIA	ESTABLECIMIENTO	TIPO	JURISDICCION	DEPARTAMENTO	LOCALIDAD	CP	CALLE	TELEFONO
11	P	Instituto		CHACO	SAN FERNANDO	RESISTENCIA	3500	Pasaje Cruz Raja 112	22289
	P	Instituto		CHACO	SAN FERNANDO	RESISTENCIA	3500	Ameghino 355	25581
9	P	Colegio		CHACO	SAN FERNANDO	RESISTENCIA	3500	Lisandro de la Torre 87	22781
25	P	Instituto		CHACO	SAN FERNANDO	RESISTENCIA	3500	Juan Ramón Lestani 1285	20987
1	P	Instituto		CHACO	SAN FERNANDO	RESISTENCIA	3500	Av. Wilde 161	24244
13	P	Instituto		CHUBUT	FUTALEUFU	ESQUEL	9200	General Roca 272	2535
2	P	Instituto		CHUBUT	RAWSON	TRELEW	9100	San Martín 260	
1	P	Instituto		CHUBUT	RAWSON	TRELEW	9100	Moreno 1004	31594
3	P	Instituto		CHUBUT	RAWSON	RAWSON	9103	Bernardo Vacchino 76	81226
11	P	Instituto		FORMOSA	FORMOSA	FORMOSA	3600	José Azzarini y Las Heras	
3	P	Instituto		FORMOSA	FORMOSA	FORMOSA	3600	Av. 25 de Mayo 519	29230
2	P	Instituto		FORMOSA	LAISHI	SAN PEDRO LAIRI	3601	Fray Pedro Iturralde 350	
1	P	Instituto		FORMOSA	LAISHI	SAN PEDRO LAIRI	3601	Sarmiento 190	
4	P	Instituto		FORMOSA	PATINO	LAS LOMITAS	3630	Mariano Moreno 69	2116
15	P	Instituto		FORMOSA	PILCOMAYO	CLORINDA	3610	San Vicente de Paul 2402	21175
6	P	Instituto Nro. 6		FORMOSA	PILCOMAYO	CLORINDA	3610	San Vicente de Paul 1250	21755
5	P	Instituto		FORMOSA	PIRAME	PIRAME	3606	Av. 9 de Julio 211	61055
7	P	Instituto		LA PAMPA	CAPITAL	SANTA ROSA	6300	Av. Roca 63	25522

NOTA: N= NACIONAL P= PRIVADA

FUENTE: MEJ/SE/DINIDETE/DEPARTAMENTO DE ESTADISTICA

Proceso: División Sistematización de Datos

ESTADISTICA DE LA EDUCACION, 31 de Octubre de 1988

EDUCACION PRE-PRIMARIA - JARDINES DE INFANTES - Dependientes o Supervisadas por Autoridad Nacional

PRECIPIUESTO O CARACTERISTI- CA SNEP	DEPEN- DENCIA	ESTABLECIMIENTO	TIPO	JURISDICCION	DEPARTAMENTO	LOCALIDAD	CP	CALLE	TELEFONO
	P	Instituto		CHACO	SAN FERNANDO	RESISTENCIA	3500	Pasaje Cruz Roja 112	22289
	P	Instituto		CHACO	SAN FERNANDO	RESISTENCIA	3500	Ameghino 355	25581
9	P	Colegio		CHACO	SAN FERNANDO	RESISTENCIA	3500	Lisandra de la Torre 87	22781
25	P	Instituto		CHACO	SAN FERNANDO	RESISTENCIA	3500	Juan Roson Lestani 1285	20987
1	P	Instituto		CHACO	SAN FERNANDO	RESISTENCIA	3500	Av. Wilde 161	24244
13	P	Instituto		CHUBUT	FUTALEUFU	ESQUEL	9200	General Roca 272	2535
2	P	Instituto		CHUBUT	RAWSON	TRELEW	9100	San Martin 260	
1	P	Instituto		CHUBUT	RAWSON	TRELEW	9100	Moreno 1004	31594
3	P	Instituto		CHUBUT	RAWSON	RAWSON	9103	Bernardo Vacchina 76	81224
11	P	Instituto		FORMOSA	FORMOSA	FORMOSA	3600	Jose Azzarini y Las Heras	
3	P	Instituto		FORMOSA	FORMOSA	FORMOSA	3600	Av. 25 de Mayo 519	29230
2	P	Instituto		FORMOSA	LAISHI	SAN PEDRO DE LAISHI	3601	Frav Pedro Iturralde 350	
1	P	Instituto		FORMOSA	LAISHI	SAN PEDRO DE LAISHI	3601	Sarmiento 280	
4	P	Instituto		FORMOSA	PATIGNO	LAS LOMITAS	3630	Mariano Moreno 67	2114
15	P	Instituto		FORMOSA	PILCOMAYO	CLORINDO	3610	San Vicente de Paul 2402	21175
6	P	Instituto Nro.6		FORMOSA	PILCOMAYO	CLORINDO	3610	San Vicente de Paul 1256	21755
5	F	Instituto		FORMOSA	PIRAME	PIRAME	3636	Av. 9 de Julio 211	31055
7	P	Instituto		LA PAMPA	CAPITAL	SANTA ROSA	6390	Av. Roca 62	25522

NOTA: N= NACIONAL P= PRIVADA

FUENTE: MEJ/SE/DINIDETE/DEPARTAMENTO DE ESTADISTICA

Proceso: División Sistematización de Datos

ESTADISTICA DE LA EDUCACION, 31 de Octubre de 1988

EDUCACION PRE-PRIMARIA - JARDINES DE INFANTES - Dependientes o Supervisadas por Autoridad Nacional

PRELUPUESTO O CARACTERISTICA SINEP	DEPENDENCIA	ESTABLECIMIENTO	TIPO	JURISDICCION	DEPARTAMENTO	LOCALIDAD	CS	CALLE	TELEFONO
376	P	Instituto "San Jose"		CAPITAL FEDERAL	DISTRITO ESCOLAR 21	CAPITAL FEDERAL	1437	Corrales 3190	922-6523
773	P	Instituto "San Martin de los Andes"		CAPITAL FEDERAL	DISTRITO ESCOLAR 21	CAPITAL FEDERAL	1439	Aguino 5654	601-0455
239	P	Instituto Nro.5 "Obra de la Conservacion de la Fe"		CAPITAL FEDERAL	DISTRITO ESCOLAR 21	CAPITAL FEDERAL	1439	Av.Fernandez de la Cruz 6600	601-0490
254	P	Instituto "San Pablo Apostol"		GRAN BUENOS AIRES	BERAZATEGUI	CTRD.AGRIC.EL PATO	1893	Calle 522-Ruta Nac.2-Km.39	
2	P	Instituto "Ntra.Sra.de la Misericordia"		CHACO	COMANDANTE FERNANDEZ	PCIA.R.SAENZ PENA	3700	Superiora Palmira 75	20866
37	P	Instituto "Rafael Obligado"		CHACO	COMANDANTE FERNANDEZ	PCIA.R.SAENZ PENA	3700	Barrio Loma Linda	280
6	P	Instituto "Don Oriene"		CHACO	COMANDANTE FERNANDEZ	PCIA.R.SAENZ PENA	3700	Juan de Garay 253	21568
34	P	Instituto Parroquial "Fray Ramerto Esqui"		CHACO	CHACABUO	CHACATA	3730	Chacabuco 456	
32	P	Instituto "Ntra.Sra.del Carmen - J.I." "Reyito de Sol" -		CHACO	DOCE DE OCTUBRE	GENERAL PIMENO	3732	Calle 12 Nro.117	80499
17	P	Instituto "San Jose"-J.I."Virgen Miña"-		CHACO	GENERAL GUEMES	JUAN JOSE CASTELLI	3705	Keverendo P.Holzer 325	98218
33	P	Instituto "Inmaculada Concepcion"		CHACO	LIDOR.GENERAL SAN MARTIN	GRAL.J.DE SAN MARTIN	3509	Rivadavia e Islas Malvinas	139
36	P	Instituto "Vicente Lopez y Planes"		CHACO	MAYOR LUIS J. FONTANA	VILLA ANGELA	3540	Republica de Hunria 70	20307
27	P	Instituto "Felix Frias"		CHACO	MAYOR LUIS J. FONTANA	VILLA ANGELA	3540	Av.Kennedy y Maipu	20767
20	P	Instituto "Jose Manuel Estrada"		CHACO	MAYOR LUIS J. FONTANA	VILLA ANITA	3540	Llanto de la Torre 153	20326
16	P	Instituto "Nra.Sra.del Perpetuo Socorro"		CHACO	MAYOR LUIS J. FONTANA	VILLA ANGELA	3540	Asocios 53	20142
15	P	Instituto "Nuestra Señora de Fatima"		CHACO	QUITILUPI	QUITILUPI	3530	Mendez 851	00148
18	P	Instituto "Don Bosco" - J.I.		CHACO	SAN FERNANDO	BARRANDUESAS	3503	Av.Lib.Gral.San Martin 955	8147
31	P	Instituto "San Roque"		CHACO	SAN FERNANDO	RESISTENCIA	3500	Salla 1117	26206

NOTA: N= NACIONAL P= PRIVADA

FUENTE: MEJ/SE/DINIDETE/DEPARTAMENTO DE ESTADISTICA
Proceso: División Sistematización de Datos

EDUCACION PRE-PRIMARIA - JARDINES DE INFANTES - Dependientes o Supervisadas por Autoridad Nacional

PRESUPUESTO O CARACTERISTICA SNEP	DEPENDENCIA	ESTABLECIMIENTO	TIPO	JURISDICCION	DEPARTAMENTO	LOCALIDAD	CP	CALLE	TELEFONO
	P	Instituto		CHACO	SAN FERNANDO	RESISTENCIA	3500	Paseo Cruz Roja 112	22269
	P	Instituto		CHACO	SAN FERNANDO	RESISTENCIA	3500	Ameghino 355	25561
9	F	Colegio		CHACO	SAN FERNANDO	RESISTENCIA	3500	Lisandro de la Torre 87	22761
25	P	Instituto		CHACO	SAN FERNANDO	RESISTENCIA	3500	Juan Ramon Lestani 1265	20987
1	P	Instituto		CHACO	SAN FERNANDO	RESISTENCIA	3500	Av. Wilde 161	24244
13	P	Instituto		CHUBUT	FUTALEUFU	ESQUEL	9200	General Roca 272	2535
2	P	Instituto		CHUBUT	RAMSON	TRELEW	9100	San Martin 260	
1	P	Instituto		CHUBUT	RAMSON	TRELEW	9100	Noreno 1004	31596
3	P	Instituto		CHUBUT	RAMSON	RAMSON	9103	Bernardo Vacchina 76	81226
11	P	Instituto		FORMOSA	FORMOSA	FORMOSA	3600	Jose Azzarini y Los Heras	
3	P	Instituto		FORMOSA	FORMOSA	FORMOSA	3600	Av. 25 de Mayo 519	29230
2	P	Instituto		FORMOSA	LAISHI	SAN PEDRO DE LAISHI	3601	Frav Pedro Iturraide 350	
1	P	Instituto		FORMOSA	LAISHI	SAN PEDRO DE LAISHI	3601	Sarmiento 280	
4	P	Instituto		FORMOSA	PATIRO	LAS LOMITAS	3630	Mariano Moreno 67	2116
15	P	Instituto		FORMOSA	PILCOMAYO	CLORINDA	3610	San Vicente de Paul 2402	21175
6	P	Instituto Nro. 6		FORMOSA	PILCOMAYO	CLORINDA	3610	San Vicente de Paul 1256	21755
5	F	Instituto		FORMOSA	PIRANE	PIRANE	3636	Av. 9 de Julio 211	31055
7	P	Instituto		LA PAMPA	CAPITAL	SANTA ROSA	6300	Av. Roca 63	23522

NOTA: N= NACIONAL P= PRIVADA

FUENTE: MEJ/SE/DINIDETE/DEPARTAMENTO DE ESTADISTICA

Proceso: División Sistematización de Datos

EDUCACION PRE-PRIMARIA - JARDINES DE INFANTES - Dependientes o Superadas por Autoridad Nacional

RESERVIADO O CARACTERÍSTICA SEMP	ESTABLECIMIENTO	TIPO	JURISDICCION	DEPARTAMENTO	LOCALIDAD	CP	CALLE	TELEFONO
----------------------------------	-----------------	------	--------------	--------------	-----------	----	-------	----------

8	Instituto	P	LA PAMPA	UNFAMLEU	INTERLENTE ALVARO	5221	Rurol Beltrano 084	01212
4	Instituto	P	LA PAMPA	LOVENTUE	VICTORICA	4319	Calle 16 Nro.821	2217
3	Instituto	P	LA PAMPA	LOVENTUE	VICTORICA	4319	Calle 17 Nro.884	2218
32	Instituto	P	LA PAMPA	PARADO	GENERAL PIDO	4360	Av. San Martin #27 y 29	22213
5	Colegio	P	LA PAMPA	PARADO	GENERAL PIDO	4360	Av. San Martin 717	21778
1	Instituto	P	LA PAMPA	UTRACAM	GENERAL ACMA	8200	Fbr. Manuel Bando 840	21
2	Instituto	P	LA PAMPA	UTRACAM	GENERAL ACMA	8200	General Roca 851	2519
76	Instituto	P	MEIOZA	MEIOZA	MEIOZA	5500	Ordoñez 1643	250331
18	Instituto	P	MEIOZA	GUAYMALLEN	VILLA MUYA	5521	Av. Romero de los Andes 439	261002
25	Instituto	P	MISIONES	APOSTOLES	APOSTOLES	3350	Av. Sarmiento 250	2231
23	Instituto	P	MISIONES	APOSTOLES	APOSTOLES	3350	Sulpachá 57	2501
21	Instituto	P	MISIONES	CAPITAL	POSADAS	3300	Entre Rios 29	26911
18	Instituto	P	MISIONES	CAPITAL	POSADAS	3300	Junin 142	25191
36	Instituto	P	MISIONES	CAPITAL	POSADAS	3300	Rademacher 2945	26477
1	Instituto	P	MISIONES	CAPITAL	POSADAS	3300	Buenos Aires 263	25960
24	Instituto	P	MISIONES	EL DORADO	EL DORADO	3380	Reconquista n/n	2412
6	Instituto	P	MISIONES	EL DORADO	EL DORADO	3380	Av. San Martin - Km.12	2406
5	Instituto	P	MISIONES	MISIONES	LEONARDO N. ALLEN	3315	Piedra Libertad	71015

NOTA: N= NACIONAL P= PRIVADA

FUENTE: MEI/SE/DINDEIT/DEPARTAMENTO DE ESTADISTICA

Proceso: División Sistemización de Datos

EDUCACION PRE-PRIMARIA - JARDINES DE INFANTES - Dependientes o Supervisadas por Autoridad Nacional

PRESUPUESTO O CARACTERISTICA SNEP	DEPEN- DENCIA	ESTABLECIMIENTO	TIPO	JURISDICCION	DEPARTAMENTO	LOCALIDAD	CP	CALLE	TELEFONO
8	P	Instituto		MISIONES	LIUR.GRAL.SAN MARTIN	FUERTO RICO	3334	Fructosa 24	02331
27	P	Instituto		MISIONES	LDOR.GRAL.SAN MARTIN	CAPIVARI	3332	Jose Manuel Estrada	24
17	P	Instituto		MISIONES	MONTECASLO	FUERTO FIRAY	3381		
15	P	Instituto		MISIONES	OBERA	OBERA	3340	Av.Sarriento 714	21789
13	P	Instituto		MISIONES	SAN IGNACIO	OASIS	3328		
20	P	Instituto		MISIONES	SAN IGNACIO	GOBERNADOR ROCA	3324	M.Beigrano y Arnaldo Janssen	24
37	P	Instituto		MISIONES	SAN PEDRO	SAN PEDRO	3364	Maria Ana Megias	
7	P	Instituto		NEUQUEN	CONFLUENCIA	NEUQUEN	8300	Roca 855	22121
4	P	Instituto		NEUQUEN	MULLICHES	JUNIN DE LOS ANDES	6371	Padre Gines Ponte 451	91119
5	P	Instituto		RIO NEGRO	ADOLFO ALSINA	VIEDMA	8500	Ituzaino 140	22046
3	P	Instituto		RIO NEGRO	ADOLFO ALSINA	VIEDMA	8500	Gueemes 89	22330
30	P	Instituto		RIO NEGRO	AVELLANEDA	LUIS BELTRAN	8361		8111
21	P	Instituto		RIO NEGRO	BARILOCHE	EL BOLSON	8430	Av.San Martin	92233
14	P	Instituto		RIO NEGRO	BARILOCHE	SAN C.DE BARILOCHE	8400	Angel Gallardo 40	22608
6	P	Colegio		RIO NEGRO	BARILOCHE	S.C.DE BARILOCHE	8400	Francisco P.Merens 501	22601
41	P	Instituto		RIO NEGRO	BARILOCHE	S.C.DE BARILOCHE	8400	Beschtedt 141	22247
17	P	Instituto		RIO NEGRO	BARILOCHE	S.C.DE BARILOCHE	8400	Albarracia 353	22766
2	P	Instituto		RIO NEGRO	GENERAL CONESA	GENERAL CONESA	8503	Cardenal Castlere 571	8174

NOTA: N= NACIONAL P= PRIVADA

FUENTE: MEJ/SE/DINIDETE/DEPARTAMENTO DE ESTADISTICA

Proceso: División Sistematización de Datos

ESTADISTICA DE LA EDUCACION, 31 de Octubre de 1988

EDUCACION PRE-PRIMARIA - JARDINES DE INFANTES - Dependientes o Supervisadas por Autoridad Nacional

PRESUPUESTO O CARACTERISTICA SNEP	DEPENDENCIA	ESTABLECIMIENTO	TIPO	JURISDICCION	DEPARTAMENTO	LOCALIDAD	CP	CALLE	TELEFONO
35	P	Instituto	ANEXO	RIO NEGRO	GENERAL ROCA	VILLA REGINA	8336	Jubel	61655
20	P	Instituto	ANEXO	RIO NEGRO	GENERAL ROCA	VILLA REGINA	8336	Galesianos	61326
4	P	Instituto	ANEXO	RIO NEGRO	GENERAL ROCA	PADRE A. STEFANELLI	8332	Carlos Pellegrini	22163
19	P	Instituto	ANEXO	RIO NEGRO	GENERAL ROCA	CIPOLLETTI	8324	Hipolito Yrigoyen 610	71154
18	P	Instituto	ANEXO	RIO NEGRO	GENERAL ROCA	CIPOLLETTI	8324	Juan XXIII 240	71636
1	P	Instituto	ANEXO	RIO NEGRO	GENERAL ROCA	GENERAL ROCA	8332	Sarmiento 1587	22140
27	P	Instituto	ANEXO	RIO NEGRO	GENERAL ROCA	ALLEN	8328	Dr. Velasco y Sarmiento	
22	P	Instituto	ANEXO	RIO NEGRO	GENERAL ROCA	VILLA REGINA	8336	San Martin 131	61576
16	P	Instituto	ANEXO	RIO NEGRO	GENERAL ROCA	CIENCO SALTOS	8303	Padre Adolfo Greber 351	80052
38	P	Instituto	ANEXO	RIO NEGRO	GENERAL ROCA	VILLA REGINA	8336	San Lorenzo 641	61160
40	P	Instituto	ANEXO	RIO NEGRO	GENERAL ROCA	CIPOLLETTI	8324	Ing. Julio Krause y Ruta Nac. 22	
8	P	Instituto	ANEXO	SANTA CRUZ	CORPEN AIKE	PUERTO SANTA CRUZ	9300	25 de Mayo 540	8290
2	P	Instituto	ANEXO	SANTA CRUZ	QUER AIKE	RIO GALLEGOS	9400	Julia A. Roca 529	8229
5	P	Instituto	ANEXO	SANTA CRUZ	MAGALLANES	PUERTO SAN JULIAN	9310	Zaballos 1191	2063
3	P	Instituto	ANEXO	TIERRA DEL FUEGO	RIO GRANDE	RIO GRANDE	9420	Francisco P. Moreno 393	22425
4	P	Instituto	ANEXO	TIERRA DEL FUEGO	RIO GRANDE	RIO GRANDE	9420	Manseñor Fagnano 742	22434
	P	Jardin de Infantes	INTEGRAL	TIERRA DEL FUEGO	USHUAIA	USHUAIA	9410	Puerto Español 762	93410
2	P	Instituto	ANEXO	TIERRA DEL FUEGO	USHUAIA	USHUAIA	9410	San Martin 936	91360
		DIRECCIONES MUNICIPALES DE EDUCACION, CULTURA Y SALUD PUBLICA							
	P	Jardin de Infantes	INTEGRAL	CAPITAL FEDERAL	DISTRITO ESCOLAR 14	CAPITAL FEDERAL	1419	Av. Francisco Berro 2680	571-5567

NOTA: N= NACIONAL P= PRIVADA

FUENTE: MEJ/SE/DINIDETE/DEPARTAMENTO DE ESTADISTICA
Proceso: División Sistematización de Datos

EDUCACION PRE-PRIMARIA - JARDINES DE INFANTES - Dependientes o Supervisadas por Autoridad Nacional

PRESUPUESTO O CARACTERISTICA SNEP	DEPENDENCIA	ESTABLECIMIENTO	TIPO	JURISDICCION	DEPARTAMENTO	LOCALIDAD	CP	CALLE	TELEFONO
ESTABLECIMIENTOS AUTONOMOS									
P	Delegio	"C.A. Salvador"	INTEGRAL	CAPITAL FEDERAL	DISTRITO ESCOLAR 1	CAPITAL FEDERAL	1022	Av. Calles 542	45-2673
P	Esc. Normal "Vandercaete"	"D. Dr. Antonio Sobral"	ANEJO	CORDOBA	GENERAL SAN MARTIN	VILLA MARIA	5900	Dr. Antonio Sobral 652	20207

NOTA: N= NACIONAL P= PRIVADA

FUENTE: MEJ/SE/DINIDETE/DEPARTAMENTO DE ESTADISTICA
Proceso: División Sistematización de Datos

PRIMARIOS

Escuelas Primarias (Comunes) por Jurisdicción

ESCUELA DE JORNADA SIMPLE: Es aquella donde los alumnos que asisten por la mañana son distintos de los que asisten por la tarde, así como también el personal que suministra enseñanza, pudiendo tener un mismo director para ambos turnos.

ESCUELA DE JORNADA COMPLETA: Es la escuela que funciona durante el día con una jornada regular en que los alumnos con sus maestros y el director asisten a las sesiones de la mañana y la tarde.

ESCUELA DE FRONTERA: Es una escuela de jornada completa que funciona dentro de la Zona de Frontera.

ESCUELA CON ALBERGUE ANEXO: Es aquella que sigue los lineamientos curriculares de las escuelas comunes y la jornada escolar de aula es la habitual de las escuelas de jornada completa. Asisten niños internos y externos residentes fuera del radio de influencia de toda escuela.

ESCUELA HOGAR: Es aquella que sigue los lineamientos de las escuelas de jornada completa y a la que asisten niños internos del mismo establecimiento.

EDUCACION PRIMARIA (COMUN) - Escuelas dependientes o supervisados por Autoridad Nacional

ESTABLECIMIENTO	TIPO	MUNICION	DEPARTAMENTO	LOCALIDAD	CP	CALLE	TURNO
-----------------	------	----------	--------------	-----------	----	-------	-------

3510	N	CA	CAPITAL FEDERAL	DISTRITO ESCOLAR 1	1022	AV. CALLEO 450	45-9205
3510	N	CA	CAPITAL FEDERAL	DISTRITO ESCOLAR 1	1120	AV. CARDADA 1951	44-5402
3902	N	BA	CAPITAL FEDERAL	DISTRITO ESCOLAR 1	1011	CARLOS FELLEGRINI 1455	393-6898
3930	N	CA	CAPITAL FEDERAL	DISTRITO ESCOLAR 1	1425	JUNCAL 3251	425-7005
1028	H	ED	CAPITAL FEDERAL	DISTRITO ESCOLAR 1	1425	J.A. Pacheco de Melo 2084	824-0199
142	F	JS	CAPITAL FEDERAL	DISTRITO ESCOLAR 1	1128	ARCENASA 1630	64-5326
426	F	JS	CAPITAL FEDERAL	DISTRITO ESCOLAR 1	1053	VIALENTE 318	312-5771
452	F	JS	CAPITAL FEDERAL	DISTRITO ESCOLAR 1	1128	VICENTE LOPEZ 1969	801-3641
65	F	JS	CAPITAL FEDERAL	DISTRITO ESCOLAR 1	1056	VIALENTE 1092	42-5691
783	F	JS	CAPITAL FEDERAL	DISTRITO ESCOLAR 1	1014	TALCHUANO 1270	
491	F	JS	CAPITAL FEDERAL	DISTRITO ESCOLAR 1	1036	TIGRE-CALABAZA SURENA 1269	33-2576
73	F	JS	CAPITAL FEDERAL	DISTRITO ESCOLAR 1	1117	LARREA 1254	821-3026
141	F	JS	CAPITAL FEDERAL	DISTRITO ESCOLAR 1	1057	FARQUAY 1202	393-1549
26	F	JS	CAPITAL FEDERAL	DISTRITO ESCOLAR 1	1057	FARQUAY 834	311-7299
88	F	JS	CAPITAL FEDERAL	DISTRITO ESCOLAR 1	1061	FARQUAY 1419	44-1071
95	F	JS	CAPITAL FEDERAL	DISTRITO ESCOLAR 1	1016	URQUAY 1241	44-4432
89	F	JS	CAPITAL FEDERAL	DISTRITO ESCOLAR 1	1124	ARCALES 2065	84-4948
544	F	JS	CAPITAL FEDERAL	DISTRITO ESCOLAR 1	1017	PARANA 56	37-9765
53	F	JS	CAPITAL FEDERAL	DISTRITO ESCOLAR 1	1062	JUNCAL 1160	41-2962
460	F	JS	CAPITAL FEDERAL	DISTRITO ESCOLAR 1	1110	RIBANDA 1265	44-2764
25	F	JS	CAPITAL FEDERAL	DISTRITO ESCOLAR 1	1029	ARCENASA 156	47-4303
775	F	JS	CAPITAL FEDERAL	DISTRITO ESCOLAR 1	1115	ARCENASA 1370	824-6073

NOTA: N=NACIONAL P=PRIVADO DA=DEPARTAMENTO DE APLICACION JS=JORNADA SIMPLE JC=JORNADA COMPLETA
 ED=ESCUELA A DISTANCIA EH=ESCUELA HOGAR EF=ESCUELA DE FORTERA EA=ESCUELA ALBERGUE

FUENTE: ME/SE/DINIDET/DEPARTAMENTO DE ESTADISTICA

Proceso: División Sistemización de Datos

EDUCACION PRIMARIA (COMUN) - Escuelas dependientes o supervisados por Autoridad Nacional

PRESUPUESTO O CARACTERÍSTICA SNEP	DEPENDENCIA	ESTABLECIMIENTO	TIPO	JURISDICCION	DEPARTAMENTO	LOCALIDAD	CP	CALLE	TELEFONO
165	P	Colegio	JS	CAPITAL FEDERAL	DISTRITO ESCOLAR	CAPITAL FEDERAL	1025	Avacucho 243	49-8230
637	P	Instituto	JS	CAPITAL FEDERAL	DISTRITO ESCOLAR	CAPITAL FEDERAL	1425	Av.Figueroa Alcorta 3380	802-9192
477	P	Instituto	JS	CAPITAL FEDERAL	DISTRITO ESCOLAR	CAPITAL FEDERAL	1425	Av.Ocampo 2040	802-0188
393	P	Instituto	JS	CAPITAL FEDERAL	DISTRITO ESCOLAR	CAPITAL FEDERAL	1018	Vicente Lopez 1639	41-5780
12	P	Instituto	JS	CAPITAL FEDERAL	DISTRITO ESCOLAR	CAPITAL FEDERAL	1029	Juncal 2131	83-3687
49	P	Colegio	JS	CAPITAL FEDERAL	DISTRITO ESCOLAR	CAPITAL FEDERAL	1007	Esmeralda 739	393-5795
584	P	Instituto	JS	CAPITAL FEDERAL	DISTRITO ESCOLAR	CAPITAL FEDERAL	1029	Azcuenaga 736	48-2390
364	P	Instituto	JS	CAPITAL FEDERAL	DISTRITO ESCOLAR	CAPITAL FEDERAL	1425	J.V.Facheco de Melo 2455	83-9135
593	P	Escuela Modelo	JS	CAPITAL FEDERAL	DISTRITO ESCOLAR	CAPITAL FEDERAL	1425	Aguero 2051	84-3670
174	P	Instituto	JS	CAPITAL FEDERAL	DISTRITO ESCOLAR	CAPITAL FEDERAL	1040	Tte.Gral.Juan B. Perón 2169	49-7598
394	P	Instituto	JS	CAPITAL FEDERAL	DISTRITO ESCOLAR	CAPITAL FEDERAL	1082	Lavalle 1355	48-6782
28	P	Instituto	JS	CAPITAL FEDERAL	DISTRITO ESCOLAR	CAPITAL FEDERAL	1026	Avacucho 474	49-2802
13	P	Instituto	JS	CAPITAL FEDERAL	DISTRITO ESCOLAR	CAPITAL FEDERAL	1017	Montevideo 1650	41-0814
15	P	Instituto	JS	CAPITAL FEDERAL	DISTRITO ESCOLAR	CAPITAL FEDERAL	1062	Paraguay 1766	44-0739
595	P	Escuela	JS	CAPITAL FEDERAL	DISTRITO ESCOLAR	CAPITAL FEDERAL	1041	Sarmiento 1364	45-3327
143	P	Hogar	JS	CAPITAL FEDERAL	DISTRITO ESCOLAR	CAPITAL FEDERAL	1128	Azcuenaga 1054	84-5465
569	P	Instituto	JS	CAPITAL FEDERAL	DISTRITO ESCOLAR	CAPITAL FEDERAL	1117	Guide 1080	801-6139
	P	Colegio	JS	CAPITAL FEDERAL	DISTRITO ESCOLAR	CAPITAL FEDERAL	1022	Av.Callea 542	49-2573
153	P	Instituto	JS	CAPITAL FEDERAL	DISTRITO ESCOLAR	CAPITAL FEDERAL	1007	Arroyo 941	393-9918
27	P	Instituto	JS	CAPITAL FEDERAL	DISTRITO ESCOLAR	CAPITAL FEDERAL	1037	Bartholome Mitre 1655	45-2959
33	P	Instituto	JS	CAPITAL FEDERAL	DISTRITO ESCOLAR	CAPITAL FEDERAL	1116	Ribamba 1059	41-2705
20	P	Instituto	JS	CAPITAL FEDERAL	DISTRITO ESCOLAR	CAPITAL FEDERAL	1026	Avacucho 665	46-0697

NOTA: N= NACIONAL P=PRIVADO DA=DEPARTAMENTO DE APLICACION JS= JORNADA SIMPLE JC= JORNADA COMPLETA
ED= ESCUELA A DISTANCIA EH= ESCUELA HOGAR EF= ESCUELA DE FORTERA EA= ESCUELA ALBERGUE

FUENTE: MEJ/SE/DINIDETE/DEPARTAMENTO DE ESTADISTICA
Proceso: División Sistematización de Datos

EDUCACION PRIMARIA (COMUN) - Escuelas dependientes o supervisados por Autoridad Nacional

PRESUPUESTO O CARACTERÍSTICA SNEP	DEPENDENCIA	ESTABLECIMIENTO	TIPO	JURISDICCION	DEPARTAMENTO	LOCALIDAD	CP	CALLE	TELEFONO
20	P	Instituto	JS	CAPITAL FEDERAL	DISTRITO ESCOLAR 1	CAPITAL FEDERAL	1000	Avacucho 605	46-0657
655	P	Escuela	JC	CAPITAL FEDERAL	DISTRITO ESCOLAR 1	CAPITAL FEDERAL	1040	Tte.Gral.Juan D.Ferros 2461	47-3275
151	P	Instituto	JS	CAPITAL FEDERAL	DISTRITO ESCOLAR 1	CAPITAL FEDERAL	1425	Aguero 2320	83-4724
3516	N	Escuela Nac.Normal Sup.Hra.7	DA	CAPITAL FEDERAL	DISTRITO ESCOLAR 2	CAPITAL FEDERAL	1195	Av.Corrientes 4261	96-2332
407	P	Instituto	JS	CAPITAL FEDERAL	DISTRITO ESCOLAR 2	CAPITAL FEDERAL	1201	Bartolome Mitre 3443	87-3963
79	P	Instituto	JS	CAPITAL FEDERAL	DISTRITO ESCOLAR 2	CAPITAL FEDERAL	1190	Lavalle 3761	86-1419
831	P	Instituto	JS	CAPITAL FEDERAL	DISTRITO ESCOLAR 2	CAPITAL FEDERAL	1213	Bouloane Sur mer 671	87-9596
62	P	Instituto	JC	CAPITAL FEDERAL	DISTRITO ESCOLAR 2	CAPITAL FEDERAL	1192	Humbucua 4134	86-7392
168	P	Instituto	JS	CAPITAL FEDERAL	DISTRITO ESCOLAR 2	CAPITAL FEDERAL	1173	Sanchez de Bustamante 364	87-2266
453	P	Instituto	JC	CAPITAL FEDERAL	DISTRITO ESCOLAR 2	CAPITAL FEDERAL	1180	Eco.Acuña de Figueroa 1742	88-6362
86	P	Instituto	JS	CAPITAL FEDERAL	DISTRITO ESCOLAR 2	CAPITAL FEDERAL	1175	maria Brava 603	86-1635
614	P	Instituto	JS	CAPITAL FEDERAL	DISTRITO ESCOLAR 2	CAPITAL FEDERAL	1414	Julian Alvarez 1050	773-2532
245	P	Instituto	JS	CAPITAL FEDERAL	DISTRITO ESCOLAR 2	CAPITAL FEDERAL	1165	Estado de Israel 4730	86-4993
221	P	Instituto	JC	CAPITAL FEDERAL	DISTRITO ESCOLAR 2	CAPITAL FEDERAL	1160	Eco.Acuña de Figueroa 355	88-0705
107	P	Instituto	JS	CAPITAL FEDERAL	DISTRITO ESCOLAR 2	CAPITAL FEDERAL	1195	Av.Corrientes 4471	86-5254
236	P	Instituto	JS	CAPITAL FEDERAL	DISTRITO ESCOLAR 2	CAPITAL FEDERAL	1425	Guise 1979	83-3863
235	P	Instituto	JS	CAPITAL FEDERAL	DISTRITO ESCOLAR 2	CAPITAL FEDERAL	1414	Julian Alvarez 1601	89-1179
92	P	Instituto	JS	CAPITAL FEDERAL	DISTRITO ESCOLAR 2	CAPITAL FEDERAL	1425	Charcas 3586	84-8452
391	P	Instituto	JS	CAPITAL FEDERAL	DISTRITO ESCOLAR 2	CAPITAL FEDERAL	1425	Charcas 2659	821-6444
610	P	Instituto	JS	CAPITAL FEDERAL	DISTRITO ESCOLAR 2	CAPITAL FEDERAL	1189	Tucuman 3177	88-6292
749	P	Instituto	JS	CAPITAL FEDERAL	DISTRITO ESCOLAR 2	CAPITAL FEDERAL	1425	Dr.Guillermo Costa 1269	

NOTA: N= NACIONAL P=PRIVADO DA=DEPARTAMENTO DE APLICACION JS= JORNADA SIMPLE JC= JORNADA COMPLETA
ED= ESCUELA A DISTANCIA EH= ESCUELA HOGAR EF= ESCUELA DE FORNTERA EA= ESCUELA ALBERGUE

FUENTE: MEJ/SE/DINIDETE/DEPARTAMENTO DE ESTADISTICA
Proceso: División Sistematización de Datos

ESTADISTICA DE LA EDUCACION, 31 de Octubre de 1988

EDUCACION PRIMARIA (COMUN) - Escuelas dependientes o supervisados por Autoridad Nacional

PRESUPUESTO O CARACTERÍSTICA SNEP	DEPENDENCIA	ESTABLECIMIENTO	TIPO	JURISDICCION	DEPARTAMENTO	LOCALIDAD	CP	CALLE	TELEFONO
697	P	Instituto	JS	CAPITAL FEDERAL	DISTRITO ESCOLAR 2	CAPITAL FEDERAL	1425	Vidt 1031	824-2369
18	P	Colegio	JS	CAPITAL FEDERAL	DISTRITO ESCOLAR 2	CAPITAL FEDERAL	1425	Billinghurst 1350	87-5640
510	P	Instituto	JS	CAPITAL FEDERAL	DISTRITO ESCOLAR 2	CAPITAL FEDERAL	1425	Araoz 1267	71-7377
518	P	Instituto	JS	CAPITAL FEDERAL	DISTRITO ESCOLAR 2	CAPITAL FEDERAL	1425	Anchorena 1553	83-0508
233	P	Colegio	JS	CAPITAL FEDERAL	DISTRITO ESCOLAR 2	CAPITAL FEDERAL	1166	San Luis 3358	86-2515
148	P	Instituto Patronato de la Infancia Nro.4	JS	CAPITAL FEDERAL	DISTRITO ESCOLAR 2	CAPITAL FEDERAL	1425	Mansilla 2580	821-2401
530	P	Colegio Suizo	JS	CAPITAL FEDERAL	DISTRITO ESCOLAR 2	CAPITAL FEDERAL	1032	Av.Fuerrredon 087	961-7067
526	P	Instituto	JS	CAPITAL FEDERAL	DISTRITO ESCOLAR 2	CAPITAL FEDERAL	1425	Anchorena 1654	821-8821
682	P	Instituto	JS	CAPITAL FEDERAL	DISTRITO ESCOLAR 2	CAPITAL FEDERAL	1425	Mansilla 3037	825-9000
389	P	Esc.Religiosa Israelita Arg.	JS	CAPITAL FEDERAL	DISTRITO ESCOLAR 3	CAPITAL FEDERAL	1214	Ecuador 920	88-6424
543	P	Instituto	JS	CAPITAL FEDERAL	DISTRITO ESCOLAR 2	CAPITAL FEDERAL	1032	Av.Fuerrredon 025	961-9042
35	P	Instituto	JS	CAPITAL FEDERAL	DISTRITO ESCOLAR 3	CAPITAL FEDERAL	1220	Parandí 120	942-7565
100	P	Instituto	JS	CAPITAL FEDERAL	DISTRITO ESCOLAR 3	CAPITAL FEDERAL	1078	Solis 152	45-7692
462	P	Instituto	JS	CAPITAL FEDERAL	DISTRITO ESCOLAR 3	CAPITAL FEDERAL	1089	Hipólito Irigoyen 3094	48-1641
162	P	Hogar Maternal Nro.3	JS	CAPITAL FEDERAL	DISTRITO ESCOLAR 3	CAPITAL FEDERAL	1094	Moreno 1859	45-4117
34	P	Colegio	JS	CAPITAL FEDERAL	DISTRITO ESCOLAR 3	CAPITAL FEDERAL	1147	Av.San Juan 961	26-5681
182	P	Instituto	JS	CAPITAL FEDERAL	DISTRITO ESCOLAR 3	CAPITAL FEDERAL	1151	Constitucion 1650	26-0162
94	P	Instituto	JS	CAPITAL FEDERAL	DISTRITO ESCOLAR 3	CAPITAL FEDERAL	1091	Moreno 920	37-8703
122	P	Instituto	JS	CAPITAL FEDERAL	DISTRITO ESCOLAR 3	CAPITAL FEDERAL	1146	Cacabamba 1414	23-0655
77	P	Instituto	JS	CAPITAL FEDERAL	DISTRITO ESCOLAR 3	CAPITAL FEDERAL	1225	Av.Independencia 0140	942-4585
149	P	Instituto	JS	CAPITAL FEDERAL	DISTRITO ESCOLAR 3	CAPITAL FEDERAL	1093	Av.Belgrano 1344	37-7817

NOTA: N= NACIONAL P=PRIVADO DA=DEPARTAMENTO DE APLICACION JS= JORNADA SIMPLE JC= JORNADA COMPLETA
ED= ESCUELA A DISTANCIA EH= ESCUELA HOGAR EF= ESCUELA DE FORNTERA EA= ESCUELA ALBERGUE

FUENTE: MEJ/SE/DINIDETE/DEPARTAMENTO DE ESTADISTICA
Proceso: División Sistematización de Datos

ESTADISTICA DE LA EDUCACION, 31 de Octubre de 1988

EDUCACION PRIMARIA (COMUN) - Escuelas dependientes o supervisadas por Autoridad Nacional

PRESUPUESTO O CARACTERÍSTICA SNEP	DEPENDENCIA	ESTABLECIMIENTO	TIPO	JURISDICCION	DEPARTAMENTO	LOCALIDAD	CP	CALLE	TELEFONO
183	P	Instituto	JS	CAPITAL FEDERAL	DISTRITO ESCOLAR 3	CAPITAL FEDERAL	1102	Carlos Calvo 1180	26-4189
133	P	Instituto	JS	CAPITAL FEDERAL	DISTRITO ESCOLAR 3	CAPITAL FEDERAL	1148	Av. San Juan 1774	23-7924
150	P	Instituto	JS	CAPITAL FEDERAL	DISTRITO ESCOLAR 3	CAPITAL FEDERAL	1102	Carlos Calvo 1559	23-5254
104	P	Instituto	JS	CAPITAL FEDERAL	DISTRITO ESCOLAR 3	CAPITAL FEDERAL	1102	Carlos Calvo 922	23-3171
844	P	Instituto	JS	CAPITAL FEDERAL	DISTRITO ESCOLAR 3	CAPITAL FEDERAL	1102	Carlos Calvo 1282	23-7665
1035	N	Escuela Primaria Museo Nro.9	JS	CAPITAL FEDERAL	DISTRITO ESCOLAR 4	CAPITAL FEDERAL	1169	Av. Pedro de Mendoza 1835	21-1357
3512	N	Escuela Mac. Normal Sup. Nro.3	DA	CAPITAL FEDERAL	DISTRITO ESCOLAR 4	CAPITAL FEDERAL	1141	Bolívar 1235	361-8965
191	P	Colegio	JS	CAPITAL FEDERAL	DISTRITO ESCOLAR 4	CAPITAL FEDERAL	1160	Palos 560	21-1178
131	P	Colegio	JS	CAPITAL FEDERAL	DISTRITO ESCOLAR 4	CAPITAL FEDERAL	1154	Brasil 539	362-5107
503	P	Escuela Evangelico	JS	CAPITAL FEDERAL	DISTRITO ESCOLAR 4	CAPITAL FEDERAL	1152	Olivarria 577	21-1606
465	P	Instituto	JS	CAPITAL FEDERAL	DISTRITO ESCOLAR 4	CAPITAL FEDERAL	1167	Australia 1151	21-3231
602	P	Escuela	JS	CAPITAL FEDERAL	DISTRITO ESCOLAR 4	CAPITAL FEDERAL	1295	Wenceslao Millaraine 1539	362-7222
170	P	Instituto	JS	CAPITAL FEDERAL	DISTRITO ESCOLAR 4	CAPITAL FEDERAL	1091	Morano 343	30-1933
135	P	Instituto	JS	CAPITAL FEDERAL	DISTRITO ESCOLAR 4	CAPITAL FEDERAL	1287	Pinzon 1480	28-8052
192	P	Instituto	JS	CAPITAL FEDERAL	DISTRITO ESCOLAR 4	CAPITAL FEDERAL	1271	Av. Montes de Oca 1844	28-2895
144	P	Hogar Maternal Nro.6	JS	CAPITAL FEDERAL	DISTRITO ESCOLAR 4	CAPITAL FEDERAL	1063	Av. Paseo Colon 465	33-1300
189	P	Instituto	JS	CAPITAL FEDERAL	DISTRITO ESCOLAR 4	CAPITAL FEDERAL	1162	Olivarria 486	21-1155
195	P	Instituto	JS	CAPITAL FEDERAL	DISTRITO ESCOLAR 4	CAPITAL FEDERAL	1159	Martin Rodriguez 864	21-4494
524	P	Instituto	JS	CAPITAL FEDERAL	DISTRITO ESCOLAR 4	CAPITAL FEDERAL	1158	Hecochea 330	361-6593
3514	N	Escuela Mac. Normal Sup. Nro.5	DA	CAPITAL FEDERAL	DISTRITO ESCOLAR 5	CAPITAL FEDERAL	1274	Arcamendia 743	21-9656
204	P	Instituto	JS	CAPITAL FEDERAL	DISTRITO ESCOLAR 5	CAPITAL FEDERAL	1264	Av. Caseros 2776	91-4096

NOTA: N=NACIONAL P=PRIVADO DA=DEPARTAMENTO DE APLICACION JS= JORNADA SIMPLE JC= JORNADA COMPLETA
ED= ESCUELA A DISTANCIA EH= ESCUELA HOGAR EF= ESCUELA DE FORNTERA EA= ESCUELA ALBERGUE

FUENTE: MEJ/SE/DINIDETE/DEPARTAMENTO DE ESTADISTICA
Proceso: División Sistematización de Datos

ESTADISTICA DE LA EDUCACION, 31 de Octubre de 1988

EDUCACION PRIMARIA (COMUN) - Escuelas dependientes o supervisados por Autoridad Nacional

PRESUPUESTO O CARACTERÍSTICA SNEP	DEPENDENCIA	ESTABLECIMIENTO	TIPO	JURISDICCION	DEPARTAMENTO	LOCALIDAD	CP	CALLE	TELEFONO
201	P	Instituto "Ntra. Sra. del Buen Consejo"	JS	CAPITAL FEDERAL	DISTRITO ESCOLAR 5	CAPITAL FEDERAL	1277	Santa Maria del Buen Añe 953	21-1780
431	P	Escuela Parroquial "Santa Elisa"	JS	CAPITAL FEDERAL	DISTRITO ESCOLAR 5	CAPITAL FEDERAL	1137	Santa 2290	26-3613
449	P	Instituto Parroquial "Santa Lucia"	JS	CAPITAL FEDERAL	DISTRITO ESCOLAR 5	CAPITAL FEDERAL	1260	Isabel la Católica 221	362-6061
93	P	Instituto "Sacrado Corazon"	JG	CAPITAL FEDERAL	DISTRITO ESCOLAR 5	CAPITAL FEDERAL	1285	Av. Velez Sarstfeld 1351	21-0142
75	P	Instituto "Santa Maria del Rosario"	JS	CAPITAL FEDERAL	DISTRITO ESCOLAR 5	CAPITAL FEDERAL	1295	Herrera 575	28-8043
410	P	Instituto "San Vicente de Paul"	JS	CAPITAL FEDERAL	DISTRITO ESCOLAR 5	CAPITAL FEDERAL	1437	Alberto Einstein 599	91-0783
74	P	Instituto "Santa Catalina"	JS	CAPITAL FEDERAL	DISTRITO ESCOLAR 5	CAPITAL FEDERAL	1154	Brasil 834	23-6731
181	P	Escuela Hogar Nro.2 "Felicia Ramon de Palacios"	JS	CAPITAL FEDERAL	DISTRITO ESCOLAR 5	CAPITAL FEDERAL	1139	Brasil 882	23-0734
414	P	Instituto "N. Sra. de la Div. Providencia"	JS	CAPITAL FEDERAL	DISTRITO ESCOLAR 5	CAPITAL FEDERAL	1437	Cachi 724	91-2654
446	P	Instituto "Inmaculada Concepcion"	JS	CAPITAL FEDERAL	DISTRITO ESCOLAR 5	CAPITAL FEDERAL	1437	Achaia 3679	91-1773
7	P	Colegio "Cardenal Cisneros"	JS	CAPITAL FEDERAL	DISTRITO ESCOLAR 5	CAPITAL FEDERAL	1270	Av. Montes de Oca 745	28-2359
2001	N	Esc. Prim. No.3 "Dr. J. Golfarini" (I.F.F. Bernasconi)	JS	CAPITAL FEDERAL	DISTRITO ESCOLAR 6	CAPITAL FEDERAL	1261	Pedra Echaque 2750	941-1696
2001	N	Esc. Prim. No.4 "Enrique Bancha" (I.F.F. Bernasconi)	JS	CAPITAL FEDERAL	DISTRITO ESCOLAR 6	CAPITAL FEDERAL	1262	Rondeau 2751	941-0415
2001	N	Esc. Prim. No.1 "Dr. Saavedra Lamas" (I.F.F. Bernasconi)	JS	CAPITAL FEDERAL	DISTRITO ESCOLAR 6	CAPITAL FEDERAL	1261	Pedra Echaque 2750	941-1696
2001	N	Esc. Prim. No.2 "Dr. R. Dieisa" (I.F.F. Bernasconi)	JS	CAPITAL FEDERAL	DISTRITO ESCOLAR 6	CAPITAL FEDERAL	1262	Buenos Aires 2751	941-0415
3511	N	E.N.M.S. de Profesorado Nro.2 "Mariano Acosta"	DA	CAPITAL FEDERAL	DISTRITO ESCOLAR 6	CAPITAL FEDERAL	1215	General Urquiza 277	97-7893
3521	N	Escuela Nac. Normal Sup. Nro.11 "Dr. Ricardo Lavigne"	DA	CAPITAL FEDERAL	DISTRITO ESCOLAR 6	CAPITAL FEDERAL	1244	Dean Funes 1821	941-0186
3517	N	Escuela Nac. Normal Sup. Nro.0 "Pte. Julia A. Roca"	DA	CAPITAL FEDERAL	DISTRITO ESCOLAR 6	CAPITAL FEDERAL	1230	Carlos Calvo 3150	97-2283
95	P	Instituto "Maria Auxiliadora"	JS	CAPITAL FEDERAL	DISTRITO ESCOLAR 6	CAPITAL FEDERAL	1202	Yapeya 132	981-5242
54	P	Instituto "Mater Ter Admirabilis"	JG	CAPITAL FEDERAL	DISTRITO ESCOLAR 6	CAPITAL FEDERAL	1224	24 de Noviembre 827	97-0408
202	P	Instituto "Nuestra Señora de Lujan"	JS	CAPITAL FEDERAL	DISTRITO ESCOLAR 6	CAPITAL FEDERAL	1247	Av. Jujuy 2179	942-0559

NOTA: N=NACIONAL P=PRIVADO DA=DEPARTAMENTO DE APLICACION JS= JORNADA SIMPLE JC= JORNADA COMPLETA
ED= ESCUELA A DISTANCIA EH= ESCUELA HOGAR EF= ESCUELA DE FORNTERA EA= ESCUELA ALBERGUE

FUENTE: MEJ/SE/DINIDETE/DEPARTAMENTO DE ESTADISTICA
Proceso: División Sistemización de Datos

ESTADISTICA DE LA EDUCACION, 31 de Octubre de 1988

EDUCACION PRIMARIA (COMUN) - Escuelas dependientes o supervisados por Autoridad Nacional

PRESUPUESTO O CARACTERÍSTICA SNEP	DEPENDENCIA	ESTABLECIMIENTO	TIPO	JURISDICCION	DEPARTAMENTO	LOCALIDAD	CP	CALLE	TELEFONO
421	P	Instituto "San Bartolome"	JS	CAPITAL FEDERAL	DISTRITO ESCOLAR 6	CAPITAL FEDERAL	1262	Av.Chiclame 3659	921-4440
401	P	Instituto "San Cristobal"	JS	CAPITAL FEDERAL	DISTRITO ESCOLAR 6	CAPITAL FEDERAL	1247	Av.Juay 1241	941-2740
498	P	Instituto "Pedro Enrique"	JS	CAPITAL FEDERAL	DISTRITO ESCOLAR 6	CAPITAL FEDERAL	1256	Av.Juan de Garay 2482	941-8842
71	P	Instituto "San Francisco de Sales"	JS	CAPITAL FEDERAL	DISTRITO ESCOLAR 6	CAPITAL FEDERAL	1208	Hielito Yrigoyen 3900	902-5400
494	P	Instituto "Santa Cruz"	JS	CAPITAL FEDERAL	DISTRITO ESCOLAR 6	CAPITAL FEDERAL	1228	Estados Unidos 3150	97-8904
208	P	Instituto "San Tarsicio"	JS	CAPITAL FEDERAL	DISTRITO ESCOLAR 6	CAPITAL FEDERAL	1238	Estados Unidos 3141	97-0818
209	P	Instituto "San Vicente de Paul"	JS	CAPITAL FEDERAL	DISTRITO ESCOLAR 6	CAPITAL FEDERAL	1242	24 de Noviembre 1665	91-0284
463	P	Instituto "Jerusalem"	JS	CAPITAL FEDERAL	DISTRITO ESCOLAR 6	CAPITAL FEDERAL	1242	24 de Noviembre 1440	93-0907
100	P	Instituto "Reina Virginius Adoratrices"	JS	CAPITAL FEDERAL	DISTRITO ESCOLAR 7	CAPITAL FEDERAL	1414	Luis Viale 420	854-0417
222	P	Instituto "San Pedro Nolasco"	JS	CAPITAL FEDERAL	DISTRITO ESCOLAR 7	CAPITAL FEDERAL	1416	Av.Gaona 1734	99-1948
214	P	Instituto "Santa Brígida"	JS	CAPITAL FEDERAL	DISTRITO ESCOLAR 7	CAPITAL FEDERAL	1416	Av.Gaona 2048	99-1268
87	P	Instituto "La Santa Union de los Sagrados Corazones"	JS	CAPITAL FEDERAL	DISTRITO ESCOLAR 7	CAPITAL FEDERAL	1406	Alta.F.J.Sewi 921	99-4159
460	P	Instituto "Schalom Aleijem"	JS	CAPITAL FEDERAL	DISTRITO ESCOLAR 7	CAPITAL FEDERAL	1414	Serrano 341	854-3665
832	P	Instituto "Argentino-Japones en Bs.As."	JS	CAPITAL FEDERAL	DISTRITO ESCOLAR 7	CAPITAL FEDERAL	1184	Yatay 261	983-3310
827	P	Instituto "Sudamericana Modelo"	JS	CAPITAL FEDERAL	DISTRITO ESCOLAR 7	CAPITAL FEDERAL	1405	Rio de Janeiro 443	982-4163
213	P	Colegio "Buenos Aires"	JS	CAPITAL FEDERAL	DISTRITO ESCOLAR 7	CAPITAL FEDERAL	1414	Acevedo 357	854-3882
90	P	Instituto "Redemptrix Captivarum"	JS	CAPITAL FEDERAL	DISTRITO ESCOLAR 7	CAPITAL FEDERAL	1416	Empinea 1220	99-1724
735	P	Instituto Integral "Mundo Nuevo"	JS	CAPITAL FEDERAL	DISTRITO ESCOLAR 7	CAPITAL FEDERAL	1414	Serrano 557	854-2019
125	P	Instituto "Divine Rostra"	JS	CAPITAL FEDERAL	DISTRITO ESCOLAR 7	CAPITAL FEDERAL	1405	Av.A.Gallardo y Campichele	982-5377
759	P	Instituto "Orsino"	JS	CAPITAL FEDERAL	DISTRITO ESCOLAR 7	CAPITAL FEDERAL	1405	Nicosia Oroño 942	58-5742
529	P	Instituto "Dr.Hertzl"	JS	CAPITAL FEDERAL	DISTRITO ESCOLAR 7	CAPITAL FEDERAL	1414	Acevedo 276	854-9745

NOTA: N= NACIONAL P=PRIVADO DA=DEPARTAMENTO DE APLICACION JS= JORNADA SIMPLE JC= JORNADA COMPLETA
ED= ESCUELA A DISTANCIA EH= ESCUELA HOGAR EF= ESCUELA DE FORTERA EA= ESCUELA ALBERGUE

FUENTE: MEJ/SE/DINIDE/DEPARTAMENTO DE ESTADISTICA
Proceso: División Sistematización de Datos

EDUCACION PRIMARIA (COMUN) - Escuelas dependientes o supervisados por Autoridad Nacional

PRESUPUESTO O CARACTERÍSTICA SNEP	DEPENDENCIA	ESTABLECIMIENTO	TIPO	JURISDICCION	DEPARTAMENTO	LOCALIDAD	CP	CALLE	TELEFONO
421	P	Instituto	JS	CAPITAL FEDERAL	DISTRITO ESCOLAR 6	CAPITAL FEDERAL	1262	Av.Chiclame 3659	921-4440
401	P	Instituto	JS	CAPITAL FEDERAL	DISTRITO ESCOLAR 6	CAPITAL FEDERAL	1247	Av.Juay 1241	941-2760
498	P	Instituto	JS	CAPITAL FEDERAL	DISTRITO ESCOLAR 6	CAPITAL FEDERAL	1256	Av.Juan de Garay 2482	941-8842
71	P	Instituto	JS	CAPITAL FEDERAL	DISTRITO ESCOLAR 6	CAPITAL FEDERAL	1208	Hipólito Yrigoyen 3906	902-5400
496	P	Instituto	JS	CAPITAL FEDERAL	DISTRITO ESCOLAR 6	CAPITAL FEDERAL	1228	Estados Unidos 3150	97-8904
208	P	Instituto	JS	CAPITAL FEDERAL	DISTRITO ESCOLAR 6	CAPITAL FEDERAL	1228	Estados Unidos 3141	97-0818
209	P	Instituto	JS	CAPITAL FEDERAL	DISTRITO ESCOLAR 6	CAPITAL FEDERAL	1242	24 de Noviembre 1465	91-0286
443	P	Instituto	JS	CAPITAL FEDERAL	DISTRITO ESCOLAR 6	CAPITAL FEDERAL	1242	24 de Noviembre 1440	93-0907
100	P	Instituto	JS	CAPITAL FEDERAL	DISTRITO ESCOLAR 7	CAPITAL FEDERAL	1414	Luis Viale 420	854-0417
222	P	Instituto	JS	CAPITAL FEDERAL	DISTRITO ESCOLAR 7	CAPITAL FEDERAL	1416	Av.Gaona 1734	99-1968
214	P	Instituto	JS	CAPITAL FEDERAL	DISTRITO ESCOLAR 7	CAPITAL FEDERAL	1416	Av.Gaona 2068	99-1268
87	P	Instituto "La Santa Union	JS	CAPITAL FEDERAL	DISTRITO ESCOLAR 7	CAPITAL FEDERAL	1406	Alto.F.J.Gemul 921	99-4159
460	P	Instituto	JS	CAPITAL FEDERAL	DISTRITO ESCOLAR 7	CAPITAL FEDERAL	1414	Serrano 341	854-3465
832	P	Instituto	JS	CAPITAL FEDERAL	DISTRITO ESCOLAR 7	CAPITAL FEDERAL	1184	Yatay 261	983-3310
827	P	Instituto	JS	CAPITAL FEDERAL	DISTRITO ESCOLAR 7	CAPITAL FEDERAL	1405	Rio de Janeiro 463	982-4163
213	P	Colegio	JS	CAPITAL FEDERAL	DISTRITO ESCOLAR 7	CAPITAL FEDERAL	1414	Acevedo 357	854-3882
90	P	Instituto	JS	CAPITAL FEDERAL	DISTRITO ESCOLAR 7	CAPITAL FEDERAL	1416	Empesa 1220	99-1724
735	P	Instituto Integral	JS	CAPITAL FEDERAL	DISTRITO ESCOLAR 7	CAPITAL FEDERAL	1414	Serrano 357	854-2019
125	P	Instituto	JS	CAPITAL FEDERAL	DISTRITO ESCOLAR 7	CAPITAL FEDERAL	1405	Av.A.Gallardo y Camerchuelo	982-5377
759	P	Instituto	JS	CAPITAL FEDERAL	DISTRITO ESCOLAR 7	CAPITAL FEDERAL	1405	Nicasio Oroño 942	58-5742
529	P	Instituto	JS	CAPITAL FEDERAL	DISTRITO ESCOLAR 7	CAPITAL FEDERAL	1414	Acevedo 276	854-9745

NOTA: N= NACIONAL P=PRIVADO DA=DEPARTAMENTO DE APLICACION JS= JORNADA SIMPLE JC= JORNADA COMPLETA
ED= ESCUELA A DISTANCIA EH= ESCUELA HOGAR EF= ESCUELA DE FORTERA EA= ESCUELA ALBERGUE

FUENTE: MEJ/SE/DINIDETE/DEPARTAMENTO DE ESTADISTICA
Proceso: División Sistematización de Datos

EDUCACION PRIMARIA (COMUN) - Escuelas dependientes o supervisados por Autoridad Nacional

PRESUPUESTO O CARACTERISTICA SNEP	DEPENDENCIA	ESTABLECIMIENTO	TIPO	JURISDICCION	DEPARTAMENTO	LOCALIDAD	CP	CALLE	TELEFONO
244	P	Instituto	JS	CAPITAL FEDERAL	DISTRITO ESCOLAR	CAPITAL FEDERAL	1414	Serrano 1851	71-4041
539	P	Instituto	JS	CAPITAL FEDERAL	DISTRITO ESCOLAR	CAPITAL FEDERAL	1425	Dervioño 3654	802-3829
582	F	Colegio	JS	CAPITAL FEDERAL	DISTRITO ESCOLAR	CAPITAL FEDERAL	1426	Av.Cabildo 131	771-0208
820	P	Instituto	JS	CAPITAL FEDERAL	DISTRITO ESCOLAR	CAPITAL FEDERAL	1414	Serrano 1261	
	F	Escuela Primaria	JS	CAPITAL FEDERAL	DISTRITO ESCOLAR	CAPITAL FEDERAL	1426	Luis Maria Campos 1357/61	785-4223
495	P	Instituto	JS	CAPITAL FEDERAL	DISTRITO ESCOLAR	CAPITAL FEDERAL	1426	Tres de Febrero 760	773-4125
435	F	Instituto	JS	CAPITAL FEDERAL	DISTRITO ESCOLAR	CAPITAL FEDERAL	1425	Castex 3348	801-7539
661	F	Instituto	JS	CAPITAL FEDERAL	DISTRITO ESCOLAR	CAPITAL FEDERAL	1426	Ciudad de la Paz 1062	784-5732
423	F	Colegio	JS	CAPITAL FEDERAL	DISTRITO ESCOLAR	CAPITAL FEDERAL	1426	11 de Septiembre 1240	783-5848
145	F	Instituto	JS	CAPITAL FEDERAL	DISTRITO ESCOLAR	CAPITAL FEDERAL	1426	Cespedes 3172	552-3317
260	P	Instituto Nro.1 "Obra de la Conservacion de la Fe"	JS	CAPITAL FEDERAL	DISTRITO ESCOLAR	CAPITAL FEDERAL	1414	Nicaragua 5668	771-1975
136	P	Instituto	JS	CAPITAL FEDERAL	DISTRITO ESCOLAR	CAPITAL FEDERAL	1414	Serrano 1683	71-0233
57	F	Instituto	JS	CAPITAL FEDERAL	DISTRITO ESCOLAR	CAPITAL FEDERAL	1426	Av.Cabildo 1333	784-5209
764	P	Instituto	JS	CAPITAL FEDERAL	DISTRITO ESCOLAR	CAPITAL FEDERAL	1426	11 de Septiembre 1579	782-3886
603	P	Instituto	JS	CAPITAL FEDERAL	DISTRITO ESCOLAR	CAPITAL FEDERAL	1414	Guruchaga 1383	71-3854
471	F	Instituto	JS	CAPITAL FEDERAL	DISTRITO ESCOLAR	CAPITAL FEDERAL	1426	Av.Federico Lacroze 1973	773-2122
251	F	Instituto	JS	CAPITAL FEDERAL	DISTRITO ESCOLAR	CAPITAL FEDERAL	1426	Av.Federico Lacroze 2950	552-0720
14	F	Instituto "Eslavas del	JS	CAPITAL FEDERAL	DISTRITO ESCOLAR	CAPITAL FEDERAL	1426	Av.Luis Maria Campos 876	771-0890
466	P	Instituto	JS	CAPITAL FEDERAL	DISTRITO ESCOLAR	CAPITAL FEDERAL	1414	Armenia 1353	772-8174
91	F	Instituto	JS	CAPITAL FEDERAL	DISTRITO ESCOLAR	CAPITAL FEDERAL	1414	Castillo 767	773-1097
789	F	Instituto	JS	CAPITAL FEDERAL	DISTRITO ESCOLAR	CAPITAL FEDERAL	1425	Juan F. Sequi 3947	802-6107
794	F	Instituto	JS	CAPITAL FEDERAL	DISTRITO ESCOLAR	CAPITAL FEDERAL	1426	Virrey del Rio 2245	784-4034

NOTA: N= NACIONAL P=PRIVADO DA=DEPARTAMENTO DE APLICACION JS= JORNADA SIMPLE JC= JORNADA COMPLETA ED= ESCUELA A DISTANCIA EH= ESCUELA HOGAR EF= ESCUELA DE FORNTERA EA= ESCUELA ALBERGUE

FUENTE: MEI/SE/DINIDETE/DEPARTAMENTO DE ESTADISTICA
Proceso: División Sistematización de Datos

EDUCACION PRIMARIA (COMUN) - Escuelas dependientes o supervisados por Autoridad Nacional

PRESUPUESTO O CARACTERÍSTICA SNEP	DEPENDENCIA	ESTABLECIMIENTO	TIPO	JURISDICCION	DEPARTAMENTO	LOCALIDAD	CP	CALLE	TELEFONO
638	P	Instituto	JS	CAPITAL FEDERAL	DISTRITO ESCOLAR	CAPITAL FEDERAL	1426	Jorge Newbery 280	553-9715
409	P	Instituto	JC	CAPITAL FEDERAL	DISTRITO ESCOLAR	CAPITAL FEDERAL	1425	Av.Santa Fe 4320	773-3216
436	P	Instituto	JS	CAPITAL FEDERAL	DISTRITO ESCOLAR	CAPITAL FEDERAL	1426	Tres de Febrero 155	784-2635
10	P	Colegio	JS	CAPITAL FEDERAL	DISTRITO ESCOLAR	CAPITAL FEDERAL	1425	Thames 2744	774-9180
467	P	Colegio	JS	CAPITAL FEDERAL	DISTRITO ESCOLAR	CAPITAL FEDERAL	1426	Ciudad de la Paz 1202	783-8067
17	P	Instituto	JS	CAPITAL FEDERAL	DISTRITO ESCOLAR	CAPITAL FEDERAL	1425	Paraguay 3925	824-5641
405	P	Instituto	JS	CAPITAL FEDERAL	DISTRITO ESCOLAR	CAPITAL FEDERAL	1425	Araoz 2863	71-0152
123	P	Instituto	JS	CAPITAL FEDERAL	DISTRITO ESCOLAR	CAPITAL FEDERAL	1425	Galer 5942	771-6523
746	P	Instituto	JS	CAPITAL FEDERAL	DISTRITO ESCOLAR	CAPITAL FEDERAL	1414	Armenia 1322	773-2820
692	P	Instituto	JS	CAPITAL FEDERAL	DISTRITO ESCOLAR	CAPITAL FEDERAL	1425	Armenia 2362	71-4617
737	P	Colegio	JS	CAPITAL FEDERAL	DISTRITO ESCOLAR	CAPITAL FEDERAL	1426	Zapiola 1680	551-5555
671	P	Instituto	JS	CAPITAL FEDERAL	DISTRITO ESCOLAR	CAPITAL FEDERAL	1414	Aguirre 1634	772-1060
767	P	Instituto	JS	CAPITAL FEDERAL	DISTRITO ESCOLAR	CAPITAL FEDERAL	1426	Arribeños 1277	784-8339
803	P	Instituto	JS	CAPITAL FEDERAL	DISTRITO ESCOLAR	CAPITAL FEDERAL	1425	Guatemala 4745	84-2191
619	P	Escuela	JS	CAPITAL FEDERAL	DISTRITO ESCOLAR	CAPITAL FEDERAL	1426	Ciudad de la Paz 394	553-6351
242	P	Instituto	JS	CAPITAL FEDERAL	DISTRITO ESCOLAR	CAPITAL FEDERAL	1425	Av.Raul Scalabrini Ortiz 2840	71-7012
690	P	Instituto	JS	CAPITAL FEDERAL	DISTRITO ESCOLAR	CAPITAL FEDERAL	1426	Dilleros 2884	552-6730
818	P	Instituto	JS	CAPITAL FEDERAL	DISTRITO ESCOLAR	CAPITAL FEDERAL	1426	Dilleros 2636	553-1182
250	P	Instituto	JS	CAPITAL FEDERAL	DISTRITO ESCOLAR	CAPITAL FEDERAL	1426	Arce 322	772-6571
473	P	Colegio	JS	CAPITAL FEDERAL	DISTRITO ESCOLAR	CAPITAL FEDERAL	1426	Dilleros 2283	772-7449
9011	P	Instituto	JS	CAPITAL FEDERAL	DISTRITO ESCOLAR	CAPITAL FEDERAL	1414	Av.Derreros 2124	771-9873
103	P	Instituto	JS	CAPITAL FEDERAL	DISTRITO ESCOLAR	CAPITAL FEDERAL	1425	Av.Raul Scalabrini Ortiz 2999	801-5354

NOTA: N= NACIONAL P=PRIVADO DA=DEPARTAMENTO DE APLICACION JS= JORNADA SIMPLE JC= JORNADA COMPLETA
ED= ESCUELA A DISTANCIA EH= ESCUELA HOGAR EF= ESCUELA DE FORNTERA EA= ESCUELA ALBERGUE

FUENTE: MEJ/SE/DINIDETE/DEPARTAMENTO DE ESTADISTICA
Proceso: División Sistematización de Datos

ESTADISTICA DE LA EDUCACION, 31 de Octubre de 1988

EDUCACION PRIMARIA (COMUN) - Escuelas dependientes o supervisados por Autoridad Nacional

PRESUPUESTO O CARACTERÍSTICA SNEP	DEPENDENCIA	ESTABLECIMIENTO	TIPO	JURISDICCION	DEPARTAMENTO	LOCALIDAD	CP	CALLE	TELEFONO
3519	N	Escuela Nac. Normal Sup. No. 10 "Juan Bautista Alberdi"	DA	CAPITAL FEDERAL	DISTRITO ESCOLAR 10	CAPITAL FEDERAL	1426	D'Higgins 2441	761-3057
479	F	Instituto "La Salette"	JS	CAPITAL FEDERAL	DISTRITO ESCOLAR 10	CAPITAL FEDERAL	1430	Roque Perez 4334	542-2369
305	P	Instituto "La Asuncion"	JS	CAPITAL FEDERAL	DISTRITO ESCOLAR 10	CAPITAL FEDERAL	1429	Huñes 2945	70-5830
812	P	Instituto "Dr. Alberto Schweitzer"	JS	CAPITAL FEDERAL	DISTRITO ESCOLAR 10	CAPITAL FEDERAL	1429	Jaramilla 2263	70-6572
700	P	Colegio "Leonardo Sween"	JS	CAPITAL FEDERAL	DISTRITO ESCOLAR 10	CAPITAL FEDERAL	1426	Virrey del Pino 3275	552-2470
21	P	Colegio "Manuel Belgrano"	JS	CAPITAL FEDERAL	DISTRITO ESCOLAR 10	CAPITAL FEDERAL	1426	Cuba 1754	764-0454
253	P	Instituto "Manuel D'Alzen"	JS	CAPITAL FEDERAL	DISTRITO ESCOLAR 10	CAPITAL FEDERAL	1420	Juramento 1360	763-9780
304	P	Instituto "Nuestra Señora del Carmen"	JS	CAPITAL FEDERAL	DISTRITO ESCOLAR 10	CAPITAL FEDERAL	1430	Roque Perez 2786	542-4677
99	P	Instituto "Nuestra Señora del Rosario"	JS	CAPITAL FEDERAL	DISTRITO ESCOLAR 10	CAPITAL FEDERAL	1428	Ciudad de la Faz 1875	764-6788
23	P	Instituto "Nra. Sra. del Sagrado Corazon"	JS	CAPITAL FEDERAL	DISTRITO ESCOLAR 10	CAPITAL FEDERAL	1428	Cramer 2370	761-1277
132	P	Instituto "Patracinio de San Jose"	JS	CAPITAL FEDERAL	DISTRITO ESCOLAR 10	CAPITAL FEDERAL	1426	Comesa 1846	764-4500
813	F	Instituto "James Greenwood"	JS	CAPITAL FEDERAL	DISTRITO ESCOLAR 10	CAPITAL FEDERAL	1428	Comesa 1956	764-6481
805	P	Instituto "Thomas Jefferson"	JS	CAPITAL FEDERAL	DISTRITO ESCOLAR 10	CAPITAL FEDERAL	1428	Comesa 2046	761-2721
312	F	Instituto "Pestalozzi"	JS	CAPITAL FEDERAL	DISTRITO ESCOLAR 10	CAPITAL FEDERAL	1428	Cap. Gral. Rouse Freire 1824	552-0670
705	P	Instituto "Robiso Jose Lara"	JS	CAPITAL FEDERAL	DISTRITO ESCOLAR 10	CAPITAL FEDERAL	1428	Maldes 2449	764-6719
828	P	Instituto "San Mateo"	JS	CAPITAL FEDERAL	DISTRITO ESCOLAR 10	CAPITAL FEDERAL	1426	Maldes 1479	764-8340
407	P	Instituto "San Brendano"	JS	CAPITAL FEDERAL	DISTRITO ESCOLAR 10	CAPITAL FEDERAL	1430	Superi 2057	552-6294
112	P	Instituto "San Francisco de Asis"	JS	CAPITAL FEDERAL	DISTRITO ESCOLAR 10	CAPITAL FEDERAL	1429	Av. Crisolego Larraide 2551	70-6960
513	P	Instituto "San Isidro Labrador"	JS	CAPITAL FEDERAL	DISTRITO ESCOLAR 10	CAPITAL FEDERAL	1429	Av. San Isidro 4640	70-4286
751	F	Instituto "San Leonardo"	JS	CAPITAL FEDERAL	DISTRITO ESCOLAR 10	CAPITAL FEDERAL	1430	Juramento 3453	543-1730
2011	P	Instituto "Santa Ana y San Joaquin"	JS	CAPITAL FEDERAL	DISTRITO ESCOLAR 10	CAPITAL FEDERAL	1428	Av. Del Libertador 6115	764-6795
591	P	Instituto "Anunciacion de Maria"	JS	CAPITAL FEDERAL	DISTRITO ESCOLAR 10	CAPITAL FEDERAL	1426	Virrey del Pino 3541	552-5068

NOTA: N= NACIONAL P=PRIVADO DA=DEPARTAMENTO DE APLICACION JS= JORNADA SIMPLE JC= JORNADA COMPLETA
ED= ESCUELA A DISTANCIA EH= ESCUELA HOGAR EF= ESCUELA DE FORTERA EA= ESCUELA ALBERGUE

FUENTE: MEJ/SE/DINIDETE/DEPARTAMENTO DE ESTADISTICA
Proceso: División Sistematización de Datos

ESTADISTICA DE LA EDUCACION, 31 de Octubre de 1988

EDUCACION PRIMARIA (COMUN) - Escuelas dependientes o supervisados por Autoridad Nacional

PRESUPUESTO O CARACTERISTICA SNEP	DEPENDENCIA	ESTABLECIMIENTO	TIPO	JURISDICCION	DEPARTAMENTO	LOCALIDAD	CP	CALLE	TELEFONO
801	P	Instituto	"Belgrano Uno"	JS	CAPITAL FEDERAL	DISTRITO ESCOLAR 10	CAPITAL FEDERAL	1429 Alvear 2871	784-0558
743	P	Instituto	"Bel El"	JS	CAPITAL FEDERAL	DISTRITO ESCOLAR 10	CAPITAL FEDERAL	1426 Conde 1860	552-2365
78	P	Instituto	"Bs.Aires English High School"	JS	CAPITAL FEDERAL	DISTRITO ESCOLAR 10	CAPITAL FEDERAL	1430 Helian 1800	552-1533
424	P	Instituto	"Beltrano"	JS	CAPITAL FEDERAL	DISTRITO ESCOLAR 10	CAPITAL FEDERAL	1428 Mcal. Antonio J. de Sucre 3235	552-0888
429	P	Instituto	"Militarista"	JS	CAPITAL FEDERAL	DISTRITO ESCOLAR 10	CAPITAL FEDERAL	1426 Virrey del Rio 3511	552-3690
420	P	Instituto	"Columbia School"	JS	CAPITAL FEDERAL	DISTRITO ESCOLAR 10	CAPITAL FEDERAL	1430 Juramento 3653	542-7774
397	P	Escuela	"Cristobal Colon"	JS	CAPITAL FEDERAL	DISTRITO ESCOLAR 10	CAPITAL FEDERAL	1428 Ramay 2251	781-0060
301	P	Instituto	"Divina Providencia"	JS	CAPITAL FEDERAL	DISTRITO ESCOLAR 10	CAPITAL FEDERAL	1429 Arias 2915	70-8270
689	P	Instituto	"Moroni"	JS	CAPITAL FEDERAL	DISTRITO ESCOLAR 10	CAPITAL FEDERAL	1426 Av. Congreso 3377	542-4685
308	P	Instituto	"Santa Clara de Asis"	JC	CAPITAL FEDERAL	DISTRITO ESCOLAR 10	CAPITAL FEDERAL	1430 Manuela Pedraza 3850	541-9911
416	P	Instituto	"Santa Catalina de Belgrano"	JS	CAPITAL FEDERAL	DISTRITO ESCOLAR 10	CAPITAL FEDERAL	1426 Carbajal 3250	552-4353
455	P	Instituto	"Santa Maria de los Angeles"	JC	CAPITAL FEDERAL	DISTRITO ESCOLAR 10	CAPITAL FEDERAL	1430 Manuela Pedraza 3978	542-2089
597	P	Instituto	"Santo Tomas Moro"	JS	CAPITAL FEDERAL	DISTRITO ESCOLAR 10	CAPITAL FEDERAL	1428 Mendoza 2032	781-0023
313	P	Escuela Argentina	"Gral. Belgrano"	JS	CAPITAL FEDERAL	DISTRITO ESCOLAR 10	CAPITAL FEDERAL	1428 Av. Monroe 3021	543-4673
742	P	Instituto	"Del Espiritu Santo"	JS	CAPITAL FEDERAL	DISTRITO ESCOLAR 10	CAPITAL FEDERAL	1428 Roosevelt 1655	785-3184
841	P	Instituto	"San Lucas Evangelista"	JS	CAPITAL FEDERAL	DISTRITO ESCOLAR 10	CAPITAL FEDERAL	1429 Nuñez 2772/76	70-8042
	P	Escuela del Siglo Nueve		JS	CAPITAL FEDERAL	DISTRITO ESCOLAR 10	CAPITAL FEDERAL	1427 Olinos 3855	553-6259
535	P	Instituto	"David Wolfsohn"	JS	CAPITAL FEDERAL	DISTRITO ESCOLAR 10	CAPITAL FEDERAL	1429 Arenal 2972	70-6863
802	P	Instituto	"Juan Montovani"	JS	CAPITAL FEDERAL	DISTRITO ESCOLAR 10	CAPITAL FEDERAL	1430 Garcia del Rio 4559	541-0888
438	P	Instituto	"Gral. San Martin"	JC	CAPITAL FEDERAL	DISTRITO ESCOLAR 10	CAPITAL FEDERAL	1429 Cuba 3302	701-0864
487	P	Instituto	"Juan Santos Gavnor"	JS	CAPITAL FEDERAL	DISTRITO ESCOLAR 10	CAPITAL FEDERAL	1430 Estaba 1830	552-6401
547	P	Instituto	"Juan XXIII"	JC	CAPITAL FEDERAL	DISTRITO ESCOLAR 10	CAPITAL FEDERAL	1428 Olazabal 2258/66	781-6601

NOTA: N= NACIONAL P=PRIVADO DA=DEPARTAMENTO DE APLICACION JS= JORNADA SIMPLE JC= JORNADA COMPLETA
ED= ESCUELA A DISTANCIA EH= ESCUELA HOGAR EF= ESCUELA DE FORTERA EA= ESCUELA ALBERGUE

FUENTE: MEJ/SE/DINIDE/DEPARTAMENTO DE ESTADISTICA
Proceso: División Sistematización de Datos

ESTADISTICA DE LA EDUCACION, 31 de Octubre de 1988

EDUCACION PRIMARIA (COMUN) - Escuelas dependientes o supervisados por Autoridad Nacional

PRESUPUESTO O CARACTERÍSTICA INEP	DEPENDENCIA	ESTABLECIMIENTO	TIPO	JURISDICCION	DEPARTAMENTO	LOCALIDAD	CP	CALLE	TELEFONO
38	P	Instituto	"Beltrams Day School"	JS	CAPITAL FEDERAL	DISTRITO ESCOLAR 10	CAPITAL FEDERAL	1426 Mendoza 3030	781-6011
670	P	Instituto	"Liceo Franco-franceses nro. 10"	JS	CAPITAL FEDERAL	DISTRITO ESCOLAR 10	CAPITAL FEDERAL	1428 Ramsay 2131	781-6054
113	P	Instituto	"Santa Margarita"	JS	CAPITAL FEDERAL	DISTRITO ESCOLAR 10	CAPITAL FEDERAL	1450 Calamitonia Jude Jude 3365	551-2942
635	P	Instituto	"Nueva Escuela Argentina 2000"	JG	CAPITAL FEDERAL	DISTRITO ESCOLAR 10	CAPITAL FEDERAL	1428 Vidal 1838	784-3413
614	P	Instituto Nro.10	"San Vicente Palletti"	JS	CAPITAL FEDERAL	DISTRITO ESCOLAR 10	CAPITAL FEDERAL	1430 Echeverría 3920	551-3267
345	P	Colegio "Guardia de Honor"	del Santísimo Rosario"	JG	CAPITAL FEDERAL	DISTRITO ESCOLAR 11	CAPITAL FEDERAL	1406 Lautaro 824	632-1591
574	P	Instituto	"Arzuani"	JS	CAPITAL FEDERAL	DISTRITO ESCOLAR 11	CAPITAL FEDERAL	1406 Jose Martí 1562	612-1733
32	P	Instituto	"Elisa Harilaas"	JG	CAPITAL FEDERAL	DISTRITO ESCOLAR 11	CAPITAL FEDERAL	1406 Av. San Pedro 1349	612-0657
1	P	Instituto	"Ana María Jamer"	JS	CAPITAL FEDERAL	DISTRITO ESCOLAR 11	CAPITAL FEDERAL	1406 Av. Juan Bautista Alberdi 2535	612-3169
454	P	Instituto	"Medalla Brindosa"	JS	CAPITAL FEDERAL	DISTRITO ESCOLAR 11	CAPITAL FEDERAL	1406 Guaraní 1127 55	921-3814
639	P	Escuela Integral	Prof. Jara Herizzen	JS	CAPITAL FEDERAL	DISTRITO ESCOLAR 11	CAPITAL FEDERAL	1406 Varata 300	612-1171
273	P	Instituto	San José de Flores	JS	CAPITAL FEDERAL	DISTRITO ESCOLAR 11	CAPITAL FEDERAL	1406 José Benítez 473	612-5958
400	P	Instituto	"Monseñor Dr. Juan Stillo"	JS	CAPITAL FEDERAL	DISTRITO ESCOLAR 11	CAPITAL FEDERAL	1406 Zuvira 1360	632-6750
427	P	Instituto	"S. Chaperlain de Eccleston"	JG	CAPITAL FEDERAL	DISTRITO ESCOLAR 11	CAPITAL FEDERAL	1406 Av. Caraboba 56	631-4194
268	P	Colegio "Inmac. Concepcion"	de Ntra. Sra. de Lourdes"	JS	CAPITAL FEDERAL	DISTRITO ESCOLAR 11	CAPITAL FEDERAL	1406 Av. Rivadavia 6270	631-2383
346	P	Instituto "Ntra. Sra. de Lujan"	de San José de Flores"	JS	CAPITAL FEDERAL	DISTRITO ESCOLAR 11	CAPITAL FEDERAL	1406 Av. Caraboba 767	631-1967
98	P	Instituto	"Nuestra Señera del Milagro"	JS	CAPITAL FEDERAL	DISTRITO ESCOLAR 11	CAPITAL FEDERAL	1407 Mariano Acosta 195	67-7325
58	P	Instituto	"Ntra. Sra. de la Misericordia"	JS	CAPITAL FEDERAL	DISTRITO ESCOLAR 11	CAPITAL FEDERAL	1406 Av. Directorio 2136	631-0316
461	P	Instituto	"Lujan Portena"	JS	CAPITAL FEDERAL	DISTRITO ESCOLAR 11	CAPITAL FEDERAL	1406 Francisco Bilbao 3470	612-9541
538	P	Escuela Parroquial	"Nuestra Señera de la Paz"	JG	CAPITAL FEDERAL	DISTRITO ESCOLAR 11	CAPITAL FEDERAL	1406 Perogallo 50	611-9468
105	P	Instituto	"Gusini"	JS	CAPITAL FEDERAL	DISTRITO ESCOLAR 11	CAPITAL FEDERAL	1406 Av. Juan Bautista Alberdi 1948	631-6954

NOTA: N=NACIONAL P=PRIVADO DA=DEPARTAMENTO DE APLICACION JS= JORNADA SIMPLE JC= JORNADA COMPLETA
ED= ESCUELA A DISTANCIA EH= ESCUELA HOGAR EF= ESCUELA DE FORNERA EA= ESCUELA ALBERGUE

FUENTE: MEJ/SE/DINIDETE/DEPARTAMENTO DE ESTADISTICA
Proceso: División Sistematización de Datos

ESTADISTICA DE LA EDUCACION, 31 de Octubre de 1988

EDUCACION PRIMARIA (COMUN) - Escuelas dependientes o supervisados por Autoridad Nacional

PREL.PUESTO O CARACTERÍSTICA SNEP	DEPEN- DENCIA	ESTABLECIMIENTO	TIPO	JURISDICCION	DEPARTAMENTO	LOCALIDAD	CP	CALLE	TELEFONO
396	P	Instituto	JS	CAPITAL FEDERAL	DISTRITO ESCOLAR 10	CAPITAL FEDERAL	1410	Minibarridos Cervantes 3107	58-7838
290	P	Instituto	JS	CAPITAL FEDERAL	DISTRITO ESCOLAR 12	CAPITAL FEDERAL	1416	Genl. Cesar Diaz 1052	56-0272
704	P	Instituto	JS	CAPITAL FEDERAL	DISTRITO ESCOLAR 10	CAPITAL FEDERAL	1407	Escuela 3449	611-2087
598	P	Instituto	JS	CAPITAL FEDERAL	DISTRITO ESCOLAR 10	CAPITAL FEDERAL	1406	Av. Avelleda 2970	612-1294
581	P	Instituto	JS	CAPITAL FEDERAL	DISTRITO ESCOLAR 10	CAPITAL FEDERAL	1406	Av. Nazca 537	612-1395
481	P	Instituto	JS	CAPITAL FEDERAL	DISTRITO ESCOLAR 12	CAPITAL FEDERAL	1407	Bahia Blanca 363	67-5117
432	P	Instituto	JS	CAPITAL FEDERAL	DISTRITO ESCOLAR 12	CAPITAL FEDERAL	1406	Canalejas 2549	611-5764
675	P	Colegio	JS	CAPITAL FEDERAL	DISTRITO ESCOLAR 12	CAPITAL FEDERAL	1406	Terrera 70	632-0545
457	P	Instituto	JS	CAPITAL FEDERAL	DISTRITO ESCOLAR 12	CAPITAL FEDERAL	1407	Fiel Fusta Aved. Sarmiento 3420	566-9005
754	P	Instituto	JS	CAPITAL FEDERAL	DISTRITO ESCOLAR 10	CAPITAL FEDERAL	1406	Heluera 453	612-9484
70	P	Instituto	JS	CAPITAL FEDERAL	DISTRITO ESCOLAR 10	CAPITAL FEDERAL	1410	Tristramo Hude Art. 333 1270	59-2774
274	P	Instituto	JS	CAPITAL FEDERAL	DISTRITO ESCOLAR 10	CAPITAL FEDERAL	1406	Av. Nazca 274	611-6496
476	P	Instituto	JS	CAPITAL FEDERAL	DISTRITO ESCOLAR 10	CAPITAL FEDERAL	1406	Bolivia 607	612-0084
6	P	Instituto	JS	CAPITAL FEDERAL	DISTRITO ESCOLAR 13	CAPITAL FEDERAL	1440	Manuel Artigas 6140	687-1435
385	P	Instituto	JS	CAPITAL FEDERAL	DISTRITO ESCOLAR 13	CAPITAL FEDERAL	1440	Larrazabal 2390	687-7102
459	P	Instituto	JS	CAPITAL FEDERAL	DISTRITO ESCOLAR 13	CAPITAL FEDERAL	1407	Aechino 1441	67-9101
458	P	Instituto	JS	CAPITAL FEDERAL	DISTRITO ESCOLAR 13	CAPITAL FEDERAL	1440	Basualdo 780	687-0702
554	P	Instituto	JS	CAPITAL FEDERAL	DISTRITO ESCOLAR 13	CAPITAL FEDERAL	1440	Larrazabal 1551	687-0195
356	P	Instituto	JS	CAPITAL FEDERAL	DISTRITO ESCOLAR 13	CAPITAL FEDERAL	1440	Manuel Artigas 6142	687-3792
634	P	Escuela	JS	CAPITAL FEDERAL	DISTRITO ESCOLAR 13	CAPITAL FEDERAL	1440	Oliden 1045	687-4168
622	P	Instituto Educeional	JS	CAPITAL FEDERAL	DISTRITO ESCOLAR 14	CAPITAL FEDERAL	1427	Quirus 2941	51-0422

NOTA: N= NACIONAL P=PRIVADO DA=DEPARTAMENTO DE APLICACION JS= JORNADA SIMPLE JC= JORNADA COMPLETA
ED= ESCUELA A DISTANCIA EH= ESCUELA HOGAR EF= ESCUELA DE FOMTERA EA= ESCUELA ALBERGUE

FUENTE: MEJ/SE/DINIDETE/DEPARTAMENTO DE ESTADISTICA
Proceso: División Sistematización de Datos

ESTADISTICA DE LA EDUCACION, 31 de Octubre de 1988

EDUCACION PRIMARIA (COMUN) - Escuelas dependientes o supervisados por Autoridad Nacional

PRESUPUESTO O CARACTERÍSTICA SNEP	DEPEN. DENCIA	ESTABLECIMIENTO	TIPO	JURISDICCION	DEPARTAMENTO	LOCALIDAD	CP	CALLE	TELEFONO
396	P	Instituto	JC	CAPITAL FEDERAL	DISTRITO ESCOLAR 10	CAPITAL FEDERAL	1410	Av. Barquero Niños Cervantes 3107	58-9830
290	P	Instituto	JS	CAPITAL FEDERAL	DISTRITO ESCOLAR 12	CAPITAL FEDERAL	1416	Grat. Cesar Diaz 1052	59-0272
704	P	Instituto	JS	CAPITAL FEDERAL	DISTRITO ESCOLAR 10	CAPITAL FEDERAL	1407	Sedota 3449	611-2087
598	P	Instituto	JS	CAPITAL FEDERAL	DISTRITO ESCOLAR 12	CAPITAL FEDERAL	1406	Av. Avellaneda 2970	612-1284
581	P	Instituto	JC	CAPITAL FEDERAL	DISTRITO ESCOLAR 10	CAPITAL FEDERAL	1406	Av. Nazca 537	612-1395
481	P	Instituto	JS	CAPITAL FEDERAL	DISTRITO ESCOLAR 12	CAPITAL FEDERAL	1407	Bahia Blanca 363	67-5117
432	P	Instituto	JC	CAPITAL FEDERAL	DISTRITO ESCOLAR 12	CAPITAL FEDERAL	1406	Canalejas 2549	611-5764
675	P	Colegio	JS	CAPITAL FEDERAL	DISTRITO ESCOLAR 12	CAPITAL FEDERAL	1406	Terrero 70	632-0545
457	P	Instituto	JC	CAPITAL FEDERAL	DISTRITO ESCOLAR 12	CAPITAL FEDERAL	1407	File. Pueta H. de Sarmiento 3420	566-9005
754	P	Instituto	JS	CAPITAL FEDERAL	DISTRITO ESCOLAR 12	CAPITAL FEDERAL	1406	Hetouera 453	612-9484
70	P	Instituto	JC	CAPITAL FEDERAL	DISTRITO ESCOLAR 12	CAPITAL FEDERAL	1410	Trinidad José María Artigas 1270	59-2774
274	P	Instituto	JS	CAPITAL FEDERAL	DISTRITO ESCOLAR 12	CAPITAL FEDERAL	1406	Av. Nazca 274	611-6496
476	P	Instituto	JC	CAPITAL FEDERAL	DISTRITO ESCOLAR 10	CAPITAL FEDERAL	1406	Batavia 007	612-0084
6	P	Instituto	JS	CAPITAL FEDERAL	DISTRITO ESCOLAR 13	CAPITAL FEDERAL	1440	Manuel Artigas 0140	687-1435
385	P	Instituto	JS	CAPITAL FEDERAL	DISTRITO ESCOLAR 13	CAPITAL FEDERAL	1440	Larrababal 2390	687-7102
459	P	Instituto	JS	CAPITAL FEDERAL	DISTRITO ESCOLAR 13	CAPITAL FEDERAL	1407	Aeschino 1441	67-9101
458	P	Instituto	JS	CAPITAL FEDERAL	DISTRITO ESCOLAR 13	CAPITAL FEDERAL	1440	Basualdo 780	687-0702
554	P	Instituto	JS	CAPITAL FEDERAL	DISTRITO ESCOLAR 13	CAPITAL FEDERAL	1440	Larrababal 1551	687-0195
356	P	Instituto	JS	CAPITAL FEDERAL	DISTRITO ESCOLAR 13	CAPITAL FEDERAL	1440	Manuel Artigas 0142	687-3792
634	P	Escuela	JS	CAPITAL FEDERAL	DISTRITO ESCOLAR 13	CAPITAL FEDERAL	1440	Ulides 1245	687-4166
622	P	Instituto Educacional	JS	CAPITAL FEDERAL	DISTRITO ESCOLAR 14	CAPITAL FEDERAL	1427	Gurros 2941	51-0422

NOTA: N= NACIONAL P=PRIVADO DA=DEPARTAMENTO DE APLICACION JS= JORNADA SIMPLE JC= JORNADA COMPLETA
ED= ESCUELA A DISTANCIA EH= ESCUELA HOGAR EF= ESCUELA DE FORTERA EA= ESCUELA ALBERGUE

FUENTE: MEJ/SE/DINIDETE/DEPARTAMENTO DE ESTADISTICA
Proceso: División Sistemización de Datos

EDUCACION PRIMARIA (COMUN) - Escuelas dependientes o supervisados por Autoridad Nacional

PRESUPUESTO O CARACTERÍSTICA INEP	DEPENDENCIA	ESTABLECIMIENTO	TIPO	JURISDICCION	DEPARTAMENTO	LOCALIDAD	CP	CALLE	TELEFONO
380	P	Colegio	JS	CAPITAL FEDERAL	DISTRITO ESCOLAR 14	CAPITAL FEDERAL	1416	San Blas 1640	59-0866
693	P	Instituto	JS	CAPITAL FEDERAL	DISTRITO ESCOLAR 14	CAPITAL FEDERAL	1427	Giribone 863	553-3904
548	P	Escuela Evangelica	JS	CAPITAL FEDERAL	DISTRITO ESCOLAR 14	CAPITAL FEDERAL	1416	Juan Agustín García 2044	59-2778
649	P	Escuela	JS	CAPITAL FEDERAL	DISTRITO ESCOLAR 14	CAPITAL FEDERAL	1416	Alte.Francisco J.Beggs 2130	59-9931
243	P	Hogar Maternal Nro.5	JS	CAPITAL FEDERAL	DISTRITO ESCOLAR 14	CAPITAL FEDERAL	1427	Av.del Campo 1653	51-0258
499	P	Instituto	JS	CAPITAL FEDERAL	DISTRITO ESCOLAR 14	CAPITAL FEDERAL	1426	Palca 3480	553-3415
494	P	Instituto	JS	CAPITAL FEDERAL	DISTRITO ESCOLAR 14	CAPITAL FEDERAL	1427	Plaza 1154	552-1602
596	P	Instituto	JS	CAPITAL FEDERAL	DISTRITO ESCOLAR 14	CAPITAL FEDERAL	1414	Av.Dorrego 894	854-7515
541	P	Instituto	JS	CAPITAL FEDERAL	DISTRITO ESCOLAR 14	CAPITAL FEDERAL	1417	Av.San Martín 4460	53-3675
612	P	Escuela	JS	CAPITAL FEDERAL	DISTRITO ESCOLAR 14	CAPITAL FEDERAL	1427	Rosetti 50	854-1983
322	P	Inst.Nro.8 Obra de la Conserv.de la Fe "F.D.de Devoto"	JS	CAPITAL FEDERAL	DISTRITO ESCOLAR 15	CAPITAL FEDERAL	1431	Business 2625	51-0078
392	P	Instituto	JS	CAPITAL FEDERAL	DISTRITO ESCOLAR 15	CAPITAL FEDERAL	1431	Bianco Encalada 5154	51-5117
561	P	Instituto	JS	CAPITAL FEDERAL	DISTRITO ESCOLAR 15	CAPITAL FEDERAL	1430	Nahuel Huapi 4140	51-6308
321	P	Escuela	JS	CAPITAL FEDERAL	DISTRITO ESCOLAR 15	CAPITAL FEDERAL	1431	Quersada 5228	51-2737
298	P	Instituto	JS	CAPITAL FEDERAL	DISTRITO ESCOLAR 15	CAPITAL FEDERAL	1430	Olazabal 3871	542-6441
523	P	Instituto	JS	CAPITAL FEDERAL	DISTRITO ESCOLAR 15	CAPITAL FEDERAL	1431	Berzana 2040	52-8735
320	P	Colegio Ingles	JS	CAPITAL FEDERAL	DISTRITO ESCOLAR 15	CAPITAL FEDERAL	1431	Diaz Coledrera 2431	51-5180
480	P	Instituto	JS	CAPITAL FEDERAL	DISTRITO ESCOLAR 15	CAPITAL FEDERAL	1431	Cullen 5193	51-5322
84	P	Instituto	JS	CAPITAL FEDERAL	DISTRITO ESCOLAR 15	CAPITAL FEDERAL	1431	Andoaguá 2287	51-8764
527	P	Instituto	JS	CAPITAL FEDERAL	DISTRITO ESCOLAR 15	CAPITAL FEDERAL	1431	Pacheco 2059	51-8366
318	P	Instituto	JS	CAPITAL FEDERAL	DISTRITO ESCOLAR 15	CAPITAL FEDERAL	1430	Av.del Tejar 4131	541-5253

NOTA: N= NACIONAL P=PRIVADO DA=DEPARTAMENTO DE APLICACION JS= JORNADA SIMPLE JC= JORNADA COMPLETA
ED= ESCUELA A DISTANCIA EH= ESCUELA HOGAR EF= ESCUELA DE FORTNERA EA= ESCUELA ALBERGUE

FUENTE: MEJ/SE/DINIDETE/DEPARTAMENTO DE ESTADISTICA
Proceso: División Sistematización de Datos

EDUCACION PRIMARIA (COMUN) - Escuelas dependientes o supervisados por Autoridad Nacional

PRESUPUESTO O CARACTERISTICA SNEP	DEPENDENCIA	ESTABLECIMIENTO	TIPO	JURISDICCION	DEPARTAMENTO	LOCALIDAD	CP	CALLE	TELEFONO
472	P	Instituto	"Quicisimo Nomore de Jesus"	JS	CAPITAL FEDERAL	DISTRITO ESCOLAR 15	CAPITAL FEDERAL	1431 Av.Crisolano Larraide 4841	541-9796
300	P	Instituto	"General Urquiza Day School"	JS	CAPITAL FEDERAL	DISTRITO ESCOLAR 15	CAPITAL FEDERAL	1430 Nahuel Huapi 3955	541-9778
609	P	Instituto	"Gaida heir"	JS	CAPITAL FEDERAL	DISTRITO ESCOLAR 15	CAPITAL FEDERAL	1431 Valdenegro 3470	541-7938
257	P	Instituto	"Santa Magdalena Sofia Baral"	JS	CAPITAL FEDERAL	DISTRITO ESCOLAR 16	CAPITAL FEDERAL	1419 Nueva York 2467	571-3829
685	P	Instituto	"San Jose del Talar"	JS	CAPITAL FEDERAL	DISTRITO ESCOLAR 16	CAPITAL FEDERAL	1419 Navarra 2460	571-8808
606	P	Instituto	"Tomas Devoto"	JS	CAPITAL FEDERAL	DISTRITO ESCOLAR 16	CAPITAL FEDERAL	1431 Franklin D.Roosevelt 5678	571-2019
120	P	Instituto	"Tomasa Zelava de Saavedra"	JS	CAPITAL FEDERAL	DISTRITO ESCOLAR 16	CAPITAL FEDERAL	1419 Albariles 2357	572-5913
605	P	Escuela Integral	"I.N.Bralik"	JS	CAPITAL FEDERAL	DISTRITO ESCOLAR 16	CAPITAL FEDERAL	1419 Av.General Mosconi 3845	50-2123
464	P	Instituto	"Mate Dolomosa"	JC	CAPITAL FEDERAL	DISTRITO ESCOLAR 16	CAPITAL FEDERAL	1419 Mercedes 4734	50-0476
134	P	Instituto	"San Vicente de Paul"	JS	CAPITAL FEDERAL	DISTRITO ESCOLAR 16	CAPITAL FEDERAL	1419 Gabriela Mistral 3757	50-1306
422	P	Instituto	"San Jose"	JS	CAPITAL FEDERAL	DISTRITO ESCOLAR 16	CAPITAL FEDERAL	1419 Av.San Martin 6830	50-1125
384	P	Instituto	"Ntra.Sra.de Gracia y Buen Remedio"	JS	CAPITAL FEDERAL	DISTRITO ESCOLAR 16	CAPITAL FEDERAL	1419 Vallejos 4746	50-0249
61	P	Instituto	"Nuestra Señora de Lujan"	JS	CAPITAL FEDERAL	DISTRITO ESCOLAR 16	CAPITAL FEDERAL	1419 Zamudio 5541	572-3466
326	P	Instituto	"Nuestra Señora del Huerto"	JS	CAPITAL FEDERAL	DISTRITO ESCOLAR 16	CAPITAL FEDERAL	1419 Av.Gral.Mosconi 3022	571-7584
5927	N	I.N.S.de Formacion Docente	"Juan B.Justo"	DA	CAPITAL FEDERAL	DISTRITO ESCOLAR 17	CAPITAL FEDERAL	1417 Lascans 3840	566-9247
774	P	Colegio	"San David"	JS	CAPITAL FEDERAL	DISTRITO ESCOLAR 17	CAPITAL FEDERAL	1417 Chivilcoy 3844	53-6211
8	P	Colegio	"Cardenal Copello"	JS	CAPITAL FEDERAL	DISTRITO ESCOLAR 17	CAPITAL FEDERAL	1419 Nueva York 3433	50-3029
334	P	Hogar	"San Rafael"	JC	CAPITAL FEDERAL	DISTRITO ESCOLAR 17	CAPITAL FEDERAL	1417 P.Calderon de la Barca 3056	50-1100
36	P	Instituto	"Evangélico Americano"	JS	CAPITAL FEDERAL	DISTRITO ESCOLAR 17	CAPITAL FEDERAL	1417 Simbras 3160	50-0436
565	P	Instituto	"Modelo de Enseñanza Privada"	JS	CAPITAL FEDERAL	DISTRITO ESCOLAR 17	CAPITAL FEDERAL	1408 Simbras 5490	642-9261
110	P	Instituto	"Ntra.Sra.de la Misericordia"	JS	CAPITAL FEDERAL	DISTRITO ESCOLAR 17	CAPITAL FEDERAL	1419 Asuncion 3780	53-5020

NOTA: N= NACIONAL P=PRIVADO DA=DEPARTAMENTO DE APLICACION JS= JORNADA SIMPLE JC= JORNADA COMPLETA
ED= ESCUELA A DISTANCIA EH= ESCUELA HOGAR EF= ESCUELA DE FORNTERA EA= ESCUELA ALBERGUE

FUENTE: MEJ/SE/DINIDETE/DEPARTAMENTO DE ESTADISTICA
Proceso: División Sistematización de Datos

EDUCACION PRIMARIA (COMUN) - Escuelas dependientes o supervisados por Autoridad Nacional

PRESUPUESTO O CARACTERÍSTICA SNEP	DEPENDENCIA	ESTABLECIMIENTO	TIPO	JURISDICCION	DEPARTAMENTO	LOCALIDAD	CP	CALLE	TELEFONO
72	P	Instituto	JS	CAPITAL FEDERAL	DISTRITO ESCOLAR 17	CAPITAL FEDERAL	1417	Pedro Lezane 3151	50-0723
120	P	Instituto	JS	CAPITAL FEDERAL	DISTRITO ESCOLAR 17	CAPITAL FEDERAL	1417	Siembron 5275	566-6121
643	P	Instituto	JS	CAPITAL FEDERAL	DISTRITO ESCOLAR 17	CAPITAL FEDERAL	1408	Pedro Lezane 3064	50-5929
651	P	Instituto Integral Nro.3	JS	CAPITAL FEDERAL	DISTRITO ESCOLAR 17	CAPITAL FEDERAL	1417	Helguera 2329	53-5252
327	F	Instituto	JS	CAPITAL FEDERAL	DISTRITO ESCOLAR 17	CAPITAL FEDERAL	1419	Pedro Moran 4447	50-1367
77	P	Instituto	JS	CAPITAL FEDERAL	DISTRITO ESCOLAR 17	CAPITAL FEDERAL	1417	Cuenca 2651	50-0854
4011	P	Escuela "Cristiana Evangelica Argentina"	JS	CAPITAL FEDERAL	DISTRITO ESCOLAR 17	CAPITAL FEDERAL	1408	Irievyen 2150	641-6173
339	P	Instituto	JS	CAPITAL FEDERAL	DISTRITO ESCOLAR 18	CAPITAL FEDERAL	1407	Av.Juan B.Justo 7525	67-6530
736	P	Instituto	JS	CAPITAL FEDERAL	DISTRITO ESCOLAR 18	CAPITAL FEDERAL	1407	Pie.Alejandro Korn 4251	568-0225
16	P	Instituto	JS	CAPITAL FEDERAL	DISTRITO ESCOLAR 10	CAPITAL FEDERAL	1407	Av.Avellaneda 4455	67-7874
433	P	Instituto	JS	CAPITAL FEDERAL	DISTRITO ESCOLAR 18	CAPITAL FEDERAL	1407	Bacacay 4747	67-8664
604	P	Instituto	JS	CAPITAL FEDERAL	DISTRITO ESCOLAR 18	CAPITAL FEDERAL	1407	Av.Alvarez Jente 4876	566-8369
341	P	Escuela Modelo	JS	CAPITAL FEDERAL	DISTRITO ESCOLAR 18	CAPITAL FEDERAL	1407	Av.Rivadavia 9441	69-1620
338	P	Instituto "Ntra.Sra.del Buen y Perpetuo Socorro"	JS	CAPITAL FEDERAL	DISTRITO ESCOLAR 10	CAPITAL FEDERAL	1407	Irievyen 1143	567-1175
101	P	Instituto	JS	CAPITAL FEDERAL	DISTRITO ESCOLAR 18	CAPITAL FEDERAL	1408	Cuzco 176	641-0082
417	P	Instituto	JS	CAPITAL FEDERAL	DISTRITO ESCOLAR 18	CAPITAL FEDERAL	1417	Bernandez 2052	566-0343
7011	P	Instituto	JS	CAPITAL FEDERAL	DISTRITO ESCOLAR 18	CAPITAL FEDERAL	1407	Benito Juarez 2159	566-0462
425	P	Instituto	JS	CAPITAL FEDERAL	DISTRITO ESCOLAR 16	CAPITAL FEDERAL	1407	Cervantes 1168	567-8392
447	P	Instituto	JS	CAPITAL FEDERAL	DISTRITO ESCOLAR 18	CAPITAL FEDERAL	1407	Heliere 856	567-1597
410	P	Instituto	JS	CAPITAL FEDERAL	DISTRITO ESCOLAR 18	CAPITAL FEDERAL	1407	Bacacay 4882/96	67-1277
352	P	Instituto	JS	CAPITAL FEDERAL	DISTRITO ESCOLAR 19	CAPITAL FEDERAL	1437	Tilcara 3170	923-0640

NOTA: N= NACIONAL P=PRIVADO DA=DEPARTAMENTO DE APLICACION JS= JORNADA SIMPLE JC= JORNADA COMPLETA
ED= ESCUELA A DISTANCIA EH= ESCUELA HOGAR EP= ESCUELA DE FORNTERA EA= ESCUELA ALBERGUE

FUENTE: MBI/SE/DINIDETE/DEPARTAMENTO DE ESTADISTICA
Proceso: División Sistematización de Datos

ESTADISTICA DE LA EDUCACION, 31 de Octubre de 1988

EDUCACION PRIMARIA (COMUN) - Escuelas dependientes o supervisados por Autoridad Nacional

PRESUPUESTO O CARACTERÍSTICA SNEP	DEPENDENCIA	ESTABLECIMIENTO	TIPO	JURISDICCION	DEPARTAMENTO	LOCALIDAD	CP	CALLE	TELÉFONO
562	P	Escuela	"Isaac Bakchellian"	JS	CAPITAL FEDERAL	DISTRITO ESCOLAR 19	CAPITAL FEDERAL	1437 Cerrales 2527	923-7245
443	P	Instituto	"Ntra. Señera de las Gracias"	JS	CAPITAL FEDERAL	DISTRITO ESCOLAR 19	CAPITAL FEDERAL	1437 Cendor 2156	922-3673
347	P	Instituto	"Nueva Pompeya"	JS	CAPITAL FEDERAL	DISTRITO ESCOLAR 19	CAPITAL FEDERAL	1437 Fournier 3147/57	923-0958
360	P	Instituto	"María Ana Mozas"	JS	CAPITAL FEDERAL	DISTRITO ESCOLAR 20	CAPITAL FEDERAL	1440 Guamini 1850	68-0890
585	P	Instituto	"Evangélico de Nueva Chicago"	JS	CAPITAL FEDERAL	DISTRITO ESCOLAR 20	CAPITAL FEDERAL	1440 Tapaique 6458	68-0532
442	P	Instituto	"Megly"	JS	CAPITAL FEDERAL	DISTRITO ESCOLAR 20	CAPITAL FEDERAL	1440 Pilar 1627/57	687-6681
587	P	Instituto	"Nuestra Señera de las Niaves"	JS	CAPITAL FEDERAL	DISTRITO ESCOLAR 20	CAPITAL FEDERAL	1408 Ventura Beach 6662	641-4171
370	P	Instituto	"Ntra. Gra. de Lujan de los Patriotas"	JS	CAPITAL FEDERAL	DISTRITO ESCOLAR 20	CAPITAL FEDERAL	1408 Av. Emilio Castro 7142	68-9069
415	P	Instituto	"Nuestra Señera de la Paz"	JS	CAPITAL FEDERAL	DISTRITO ESCOLAR 20	CAPITAL FEDERAL	1439 Av. Cdte. Luis Piedrabuena 3535	602-9300
450	P	Instituto	"San Cosme y San Damian"	JS	CAPITAL FEDERAL	DISTRITO ESCOLAR 20	CAPITAL FEDERAL	1440 Molina 1796	68-7217
594	P	Instituto	"San Felipe Neri"	JS	CAPITAL FEDERAL	DISTRITO ESCOLAR 20	CAPITAL FEDERAL	1440 Andalqala 2264	687-0485
5011	P	Instituto	"San Jose"	JS	CAPITAL FEDERAL	DISTRITO ESCOLAR 20	CAPITAL FEDERAL	1440 Av. Emilio Castro 6351	641-0892
484	P	Instituto	"Don Orione"	JS	CAPITAL FEDERAL	DISTRITO ESCOLAR 20	CAPITAL FEDERAL	1439 Av. Cdte. Luis Piedrabuena 3948	601-2723
680	P	Instituto	"Madre del Buen Consejo"	JS	CAPITAL FEDERAL	DISTRITO ESCOLAR 20	CAPITAL FEDERAL	1440 Av. De los Cerrales 7351	68-0529
354	P	Instituto Parroquial	"Cgo. Hno. Marco F. Alsina"	JS	CAPITAL FEDERAL	DISTRITO ESCOLAR 21	CAPITAL FEDERAL	1439 Murguendo 4055	602-6719
11	P	Instituto	"Nuestra Señera da Fatima"	JS	CAPITAL FEDERAL	DISTRITO ESCOLAR 21	CAPITAL FEDERAL	1437 Mariana Acosta 2979	923-5168
359	P	Instituto	"Sagrada Familia"	JS	CAPITAL FEDERAL	DISTRITO ESCOLAR 21	CAPITAL FEDERAL	1439 Casquis 4951	601-1105
376	P	Instituto	"San Jose"	JS	CAPITAL FEDERAL	DISTRITO ESCOLAR 21	CAPITAL FEDERAL	1437 Cerrales 3190	922-6523
773	P	Instituto	"San Martin de los Andes"	JS	CAPITAL FEDERAL	DISTRITO ESCOLAR 21	CAPITAL FEDERAL	1439 Aquino 5654	601-0435
782	P	Instituto	"Celia Villaurreta"	JS	CAPITAL FEDERAL	DISTRITO ESCOLAR 21	CAPITAL FEDERAL	1439 Mederaga 6341	601-0976
238	P	Instituto Nro.5	"Obra de la Conservacion de la Fe"	JS	CAPITAL FEDERAL	DISTRITO ESCOLAR 21	CAPITAL FEDERAL	1439 Av. F. Fernandez de la Cruz 6880	601-0498

NOTA: N= NACIONAL P=PRIVADO DA=DEPARTAMENTO DE APLICACION JS= JORNADA SIMPLE JC= JORNADA COMPLETA
ED= ESCUELA A DISTANCIA EH= ESCUELA HOGAR EF= ESCUELA DE FORTERA EA= ESCUELA ALBERGUE

FUENTE: MEJ/SE/DINIDE/DEPARTAMENTO DE ESTADISTICA
Proceso: División Sistematización de Datos

EDUCACION PRIMARIA (COMUN) - Escuelas dependientes o supervisados por Autoridad Nacional

PREPUESTO O CARACTERÍSTICA INEP	DEPENDENCIA	ESTABLECIMIENTO	TIPO	JURISDICCION	DEPARTAMENTO	LOCALIDAD	CP	CALLE	TELÉFONO
353	P	Instituto	"Cristo Obrero"	JS	CAPITAL FEDERAL	DISTRITO ESCOLAR 21	CAPITAL FEDERAL	1437 Lafuente 3242	922-2290
11	P	Instituto	"Nuestra Señora de Fatima"	JS	CAPITAL FEDERAL	DISTRITO ESCOLAR 21	CAPITAL FEDERAL	1437 Mariano Acosta 297	923-5166
11	P	Escuela	"San Pio X"	JS	GRAN BUENOS AIRES	ALMIRANTE BROWN	CLAYPOLE	1649 Av.Lacaze 3963	294-2812
3524	N	Escuela Nac.Normal Sup.	"Prospero G.Alessandri"	DA	GRAN BUENOS AIRES	AVELLANEDA	AVELLANEDA	1870 Belarano 355	201-7490
254	P	Instituto	"San Pablo Apóstol"	JS	GRAN BUENOS AIRES	BERAZATEGUI	CTRO.AGRIC.EL P. D.	1893 Calle 522-Rata Mac.2-Ka.39	
2002	N	Escuela Primaria Hogar Nro.11	"Domingo Faustino Sarmiento"	EH	GRAN BUENOS AIRES	ESTERON ECHEVERRIA	EZEIZA	1802 Aut.Ricchieri v Acc.Nac.205	620-0489
3580	N	Escuela Nac.Normal Sup.	"E.E.U.de America"	DA	GRAN BUENOS AIRES	GENERAL SAN MARTIN	GENERAL SAN MARTIN	1650 Ramon L.Falcon 3676	753-0173
3583	N	Escuela Nac.Normal Sup.	"Domingo Faustino Sarmiento"	DA	GRAN BUENOS AIRES	GENERAL SARMIENTO	SAN MIGUEL	1663 Avenida 1133	667-0983
273	P	Hogar Escuela	"Espeleta"	EH	GRAN BUENOS AIRES	GENERAL SARMIENTO	BELLA VISTA	1661 Av.San Martin 960	666-0027
3579	N	E.N.N.S.de Profesorado	"Almafuerte"	DA	GRAN BUENOS AIRES	LA MATANZA	SAN JUSTO	1754 Almafuerte 2833	651-1925
3538	N	Escuela Nac.Normal Sup.	"Dr.Mariano Etchegaray"	DA	GRAN BUENOS AIRES	LA MATANZA	CIUDAD EVITA	1778 Hna.16-Sec.Ira.-Circ.Ira.	620-2007
3555	N	Escuela Nac.Normal Sup.		DA	GRAN BUENOS AIRES	LOMAS DE ZAMORA	VILLA ALBERTINA	1826 Campana 1216	
3556	N	Escuela Nac.Normal Sup.	"Antonio Mentruyt"	DA	GRAN BUENOS AIRES	LOMAS DE ZAMORA	BANFIELD	1828 Manuel Castro 990	242-0123
2004	N	Escuela Primaria Nro.5		JS	GRAN BUENOS AIRES	MORON	MAEIO	1708 Pte.Dr.Arturo Illia v Marconi	
3563	N	Escuela Nac.Normal Sup.	"Manuel Dorrego"	DA	GRAN BUENOS AIRES	MORON	MORON	1708 Casullo 125	629-1887
3574	N	Escuela Nac.Normal Sup.	"Alte.Guillermo Brown"	DA	GRAN BUENOS AIRES	QUILMES	QUILMES	1879 Moreno 769	253-1487
3570	N	Escuela Nac.Normal Sup.	"Grat.Jose G.de Artigas"	DA	GRAN BUENOS AIRES	SAN FERNANDO	SAN FERNANDO	1646 3 de Febrero 1810	744-6387

NOTA: N=NACIONAL P=PRIVADO DA=DEPARTAMENTO DE APLICACION JS= JORNADA SIMPLE JC= JORNADA COMPLETA
ED= ESCUELA A DISTANCIA EH= ESCUELA HOGAR EF= ESCUELA DE FORNTERA EA= ESCUELA ALBERGUE

FUENTE: MBI/SE/DINIDE/DEPARTAMENTO DE ESTADISTICA
Proceso: División Sistematización de Datos

ESTADISTICA DE LA EDUCACION, 31 de Octubre de 1988

EDUCACION PRIMARIA (COMUN) - Escuelas dependientes o supervisados por Autoridad Nacional

PRESUPUESTO O CARACTERÍSTICA SNEP	DEPENDENCIA	ESTABLECIMIENTO	TIPO	JURISDICCION	DEPARTAMENTO	LOCALIDAD	CP	CALLE	TELEFONO
214	P	Instituto	JS	GRAN BUENOS AIRES	TRES DE FEBRERO	VILLA ROSA	1660	Jose Hernandez 940	751-0772
3526	N	Escuela Nac. Normal Sup.	DA	BUENOS AIRES	AYACUCHO	AYACUCHO	7150	Belgrano 720	2304
3520	N	E.N.N.S. de Profesorado	DA	BUENOS AIRES	AZUL	AZUL	7500	25 de Mayo 777	24119
	N	Escuela Normal Sup.	DA	BUENOS AIRES	BAHIA BLANCA	BAHIA BLANCA	8000	11 de Abril 445	24665
3533	N	Escuela Nac. Normal Sup.	DA	BUENOS AIRES	BARANERO	BARANERO	2942	Acevedo 664	60261
3527	N	Escuela Nac. Normal Sup.	DA	BUENOS AIRES	BARTOLOME MITRE	AGRECIFES	2740	Urquiza 612	2570
3534	N	E.N.N.S. de Profesorado	DA	BUENOS AIRES	BRAGADO	BRAGADO	6640	Pedro R. Muñoz 561	22351
3536	N	Escuela Nac. Normal Sup.	DA	BUENOS AIRES	CAMPANA	CAMPANA	2804	Av. Rivadavia 751	22218
3535	N	Escuela Nac. Normal Sup.	DA	BUENOS AIRES	CARUELAS	CARUELAS	1814	Av. Rivadavia 467	
3537	N	Escuela Nac. Normal Sup.	DA	BUENOS AIRES	CARLOS CASARES	CARLOS CASARES	6530	Av. Maya y Cecilia Berja	2383
3539	N	Escuela Nacional Normal	DA	BUENOS AIRES	CARLOS TEJEDOR	CARLOS TEJEDOR	6455	Esteban y Santiago Garre 625	20140
3543	N	Escuela Nac. Normal Sup.	DA	BUENOS AIRES	COLON	COLON	2720	Calle 42 e/13 y 14	21068
3573	N	Escuela Nac. Normal Sup.	DA	BUENOS AIRES	CHEL DE MARINA L. ROSALES	PUNTA ALTA	8109	Villanueva 277	21368
3541	N	Escuela Nac. Normal Sup.	DA	BUENOS AIRES	CORONEL PRINGLES	CORONEL PRINGLES	7530	Av. 25 de Mayo 1150	3241
3532	N	Escuela Nac. Normal Sup.	DA	BUENOS AIRES	CORONEL SUAREZ	CORONEL SUAREZ	7540	Avellaneda 426	22541
3540	N	Escuela Nac. Normal Sup.	DA	BUENOS AIRES	CHACABUDO	CHACABUDO	6740	Zapala 215	27281

NOTA: N= NACIONAL P=PRIVADO DA=DEPARTAMENTO DE APLICACION JS= JORNADA SIMPLE JC= JORNADA COMPLETA
ED= ESCUELA A DISTANCIA EH= ESCUELA HOGAR EF= ESCUELA DE FORTERA EA= ESCUELA ALBERGUE

FUENTE: MEJ/SE/DINIDETE/DEPARTAMENTO DE ESTADISTICA
Proceso: División Sistematización de Datos

ESTADISTICA DE LA EDUCACION, 31 de Octubre de 1988

EDUCACION PRIMARIA (COMUN) - Escuelas dependientes o supervisados por Autoridad Nacional

PRESUPUESTO O CARACTERÍSTICA SINEP	DEPENDENCIA	ESTABLECIMIENTO	TIPO	JURISDICCION	DEPARTAMENTO	LOCALIDAD	CP	CALLE	TELEFONO
3715	N	Escuela Nac.Normal Sup.	DA	BUENOS AIRES	CHASCOMUS	CHASCOMUS	7130	Av. Lezra 552	23266
3542	N	Escuela Nac.Normal Sup.	DA	BUENOS AIRES	CHIVILCOY	CHIVILCOY	6620	Av. Jose Luis Suarez 25	22304
3544	N	Escuela Nac.Normal Sup.	DA	BUENOS AIRES	DOLORES	DOLORES	7100	Cramer 50	4241
3545	N	Escuela Nac.Normal	DA	BUENOS AIRES	GENERAL MADARIAGA	GENERAL MADARIAGA	7163	Av. Buenos Aires 684	5541
3557	N	Escuela Nac.Normal Sup.	DA	BUENOS AIRES	GENERAL PINTO	GENERAL PINTO	6050	Av. Mitre 115	
3558	N	Escuela Nac.Normal Sup.	DA	BUENOS AIRES	GENERAL VIANONTE	LOS TOLDOS	6015	Jeste Jose de Urquiza 553	2131
3546	N	E.N.N.S.de Prof."Tte.Cnel.Exp. del Desierto Don A.Tassi"	DA	BUENOS AIRES	JUNIN	JUNIN	6000	Almafuerte 308	21818
	N	Escuela Graduada	JS	BUENOS AIRES	LA PLATA	LA PLATA	1900	Calle 50 e/117 y 118	37351
5914	N	Inst.Nac.Sup.de Profesorado	DA	BUENOS AIRES	LA PLATA	VELLA ELISA	1894	San Martin con Geiraldes s/n	87-0502
5914	N	Inst.Nac.Sup.de Profesorado	DA	BUENOS AIRES	LA PLATA	CITY BELL	1896	Nirvana y 23	
3549	N	Escuela Nac.Normal Nro.2	DA	BUENOS AIRES	LA PLATA	LA PLATA	1900	Diagonal 78 e/4 y 5	215142
3548	N	Escuela Nac.Normal Sup.Nro.1	DA	BUENOS AIRES	LA PLATA	LA PLATA	1900	Calle 51 e/14 y 15	212978
3550	N	Escuela Nac.Normal Sup.Nro.3	DA	BUENOS AIRES	LA PLATA	LA PLATA	1900	Calle 8 Nro.1243	217058
3552	N	E.N.N.S.de Profesorado	DA	BUENOS AIRES	LAS FLORES	LAS FLORES	7200	Las Heras 577	2120
3554	N	E.N.N.S.de Profesorado	DA	BUENOS AIRES	LINCOLN	LINCOLN	6070	Av. Leandro N. Alem 1950	22220
3551	N	Escuela Nac.Normal Sup.	DA	BUENOS AIRES	LOBERTIA	LOBERTIA	7635	Ampurias 22	2053
3553	N	Escuela Nac.Normal Sup.	DA	BUENOS AIRES	LOBOS	LOBOS	7240	Mecochea 71	21424
3560	N	Escuela Nac.Normal Sup.	DA	BUENOS AIRES	LUJAN	LUJAN	5700	Av. España 801	4059

NOTA: N= NACIONAL P=PRIVADO DA=DEPARTAMENTO DE APLICACION JS= JORNADA SIMPLE JC= JORNADA COMPLETA
ED= ESCUELA A DISTANCIA EH= ESCUELA HOGAR EF= ESCUELA DE FORNTERA EA= ESCUELA ALBERGUE

FUENTE: MEJ/SE/DINDETE/DEPARTAMENTO DE ESTADISTICA
Proceso: División Sistematización de Datos

ESTADISTICA DE LA EDUCACION, 31 de Octubre de 1988

EDUCACION PRIMARIA (COMUN) - Escuelas dependientes o supervisados por Autoridad Nacional

PRESUPUESTO O CARACTERISTICA SNEP	DEPENDENCIA	ESTABLECIMIENTO	TIPO	JURISDICCION	DEPARTAMENTO	LOCALIDAD	CP	CALLE	TELEFONO
3561	N	Escuela Nac.Normal Sup. "Emilio Valentin Alaveura"	DA	BUENOS AIRES	HAITU	HAITU	7160	Alsina Este 180	21239
3562	N	Escuela Nac.Normal Sup. "Cap.Gral.Justo J.de Urquiza"	DA	BUENOS AIRES	MERCEDES	MERCEDES	6600	Calle 29 Nro.874	2245
3156	N	Colegio Nacional "Jose Manuel Estrada"	DA	BUENOS AIRES	NECOCHEA	NECOCHEA	7630	Calle 57 Nro.2646	22113
3565	N	Escuela Nac.Normal Sup. "9 de Julio"	DA	BUENOS AIRES	NUEVE DE JULIO	9 DE JULIO	6500	Av.Rio Negro 1528	2222
3566	N	Escuela Nac.Normal "Jose Manuel Estrada"	DA	BUENOS AIRES	OLAVARRIA	OLAVARRIA	7400	San Martin 3051	20736
3568	N	E.N.N.S.en Leng.Viv.y de Prof. "Mtro.Dr.Rosala S.Maon"	DA	BUENOS AIRES	PEHUJO	PEHUJO	6450	Jose Hernandez 250	3030
3570	N	E.N.N.S.de Profesorado "Dr. Joaquin V.Gonzalez"	DA	BUENOS AIRES	PERGAMINO	PERGAMINO	2700	Av.Colon 725	23075
3575	N	Escuela Nac.Normal Sup. "Nicolas Avellaneda"	DA	BUENOS AIRES	ROJAS	ROJAS	2705	Lamadrid 262	3049
3577	N	Escuela Nac.Normal Sup. "Gral.Don J.de San Martin"	DA	BUENOS AIRES	SALTO	SALTO	2741	Bernardino Esperanza 413	23102
3576	N	Escuela Nac.Normal Sup.	DA	BUENOS AIRES	SALLIQUELLO	SALLIQUELLO	6339	Rivadavia 68	80004
3581	N	Escuela Nac.Normal Sup. "Fray Mamerto Esqui"	DA	BUENOS AIRES	SAN ANDRES DE GILES	SAN ANDRES DE GILES	6720	Rivadavia 1165	2192
3582	N	E.N.N.S.de Profesorado "Rafael Obligado"	DA	BUENOS AIRES	SAN NICOLAS	SAN NICOLAS	2900	Plaza 23 de Noviembre	22140
3504	N	Escuela Nac.Normal Sup. "Fray Cayetano Jose Rodriguez"	DA	BUENOS AIRES	SAN PEDRO	SAN PEDRO	2930	Arzobispo Bottaro 975	25215
3525	N	Escuela Nac.Normal Sup. "Alcafuerte"	DA	BUENOS AIRES	SAN VICENTE	ALEJANDRO KORN	1864	Sarmiento 194	21073
3586	N	Escuela Nac.Normal Sup. "Gral.Jose de San Martin"	DA	BUENOS AIRES	TANDIL	TANDIL	7000	Av.Santamarina 851	23254
3588	N	Escuela Nac.Normal Sup.	DA	BUENOS AIRES	TORNQUIST	TORNQUIST	8160	Av.Ernesto Tornquist 319	

NOTA: N= NACIONAL P=PRIVADO DA=DEPARTAMENTO DE APLICACION JS= JORNADA SIMPLE JC= JORNADA COMPLETA
ED= ESCUELA A DISTANCIA EH= ESCUELA HOGAR EF= ESCUELA DE FORNTERA EA= ESCUELA ALBERGUE

FUENTE: ME/SE/DINIDETE/DEPARTAMENTO DE ESTADISTICA
Proceso: División Sistematización de Datos

ESTADISTICA DE LA EDUCACION, 31 de Octubre de 1988

EDUCACION PRIMARIA (COMUN) - Escuelas dependientes o supervisados por Autoridad Nacional

PREFUPUESTO O CARACTERÍSTICA SINEP	DEPENDENCIA	ESTABLECIMIENTO	TIPO	JURISDICCION	DEPARTAMENTO	LOCALIDAD	CP	CALLE	TELEFONO
3199	N	Colegio Nacional	DA	BUENOS AIRES	TRENQUE LAUQUEN	TRENQUE LAUQUEN	6400	Roca 256	23113
3587	N	Escuela Nac.Normal Sup.	DA	BUENOS AIRES	TRES ARROYOS	TRES ARROYOS	7500	Paseo Damaso 50	2179
3590	N	Escuela Nac.Normal Sup.	DA	BUENOS AIRES	VEINTICINCO DE MAYO	25 DE MAYO	6660	Calle 29 Hrs.1151	3245
3592	N	Escuela Nac.Normal Sup.	DA	BUENOS AIRES	ZARATE	ZARATE	2900	Teodoro Fels 880	3524
3594	N	Escuela Nac.Normal Sup.	DA	CATAMARCA	ANDALGALA	ANDALGALA	4740	Perez Zurita 740	33
	N	Escuela Sup.Universitaria	DA	CATAMARCA	CAPITAL	SAN F.V.DE CATAMARCA	4700	Av.Belgrano 300	24197
3593	N	E.N.N.S.de Profesorado	DA	CATAMARCA	CAPITAL	SAN F.V.DE CATAMARCA	4700	San Martin 717	22414
3717	N	Escuela Nac.Normal Sup.	DA	CATAMARCA	SANTA MARIA	SANTA MARIA	4139	Sarmiento 307	200
3733	N	Escuela Nac.Normal Sup.	DA	CATAMARCA	TINOGASTA	TINOGASTA	5340	Constitucion 58	30
3716	N	Escuela Nac.Normal Sup.	DA	CATAMARCA	VALLE VIEJO	SAN ISIDRO	4707	Pedro Maidana	29068
3603	N	E.N.N.S.de Profesorado	DA	CORDOBA	CAPITAL	CORDOBA	5000	Av.Calen 950/1	37061
3718	N	E.N.N.S.de Profesorado	DA	CORDOBA	CRUZ DEL EJE	CRUZ DEL EJE	5280	Sarmiento 1153	2110
	P	Escuela Normal	DA	CORDOBA	GENERAL SAN MARTIN	VILLA MARIA	5900	Dr.Antonio Gabral 370	20227
3601	N	Escuela Nac.Normal Sup.	DA	CORDOBA	ISCHILIN	DEAN FUNES	5200	España 170	20646
3604	N	Escuela Nac.Normal Sup.	DA	CORDOBA	MARCOS JUAREZ	CORRAL DE JUSTO	2645	25 de Mayo 747	21056
3600	N	Escuela Nac.Normal Sup.	DA	CORDOBA	MARCOS JUAREZ	MARCOS JUAREZ	2580	Bastiano del Estero 529	25317

NOTA: N= NACIONAL P=PRIVADO DA=DEPARTAMENTO DE APLICACION JS= JORNADA SIMPLE JC= JORNADA COMPLETA
ED= ESCUELA A DISTANCIA EH= ESCUELA HOGAR EP= ESCUELA DE FORNTERA EA= ESCUELA ALBERGUE

FUENTE: MEJ/SE/DINIDETE/DEPARTAMENTO DE ESTADISTICA
Proceso: División Sistematización de Datos

EDUCACION PRIMARIA (COMUN) - Escuelas dependientes o supervisados por Autoridad Nacional

PRESUPUESTO O CARACTERÍSTICA SNEP	DEPENDENCIA	ESTABLECIMIENTO	TIPO	JURISDICCION	DEPARTAMENTO	LOCALIDAD	CP	CALLE	TELEFONO
3598	N	Escuela Nac.Normal Sup.	DA	CORDOBA	FUNILLA	LA FALDA	5172	Rio Negro 401	22475
3606	N	Escuela Nac.Normal Sup.	DA	CORDOBA	RIO CUARTO	RIO CUARTO	5800	Constitucion 1040	22490
3610	N	Escuela Nac.Normal Sup.	DA	CORDOBA	SAN JAVIER	VILLA DOLORES	5870	Av.San Martin 541	20157
3599	N	E.N.N.S.De Profesorado	DA	CORDOBA	SAN JUSTO	LAS VARELLAS	5740	Ramon J.Carcane 116/118	31
3608	N	Escuela Nac.Normal Sup.	DA	CORDOBA	SAN JUSTO	SAN FRANCISCO	2400	Rivadavia 648	21201
3596	N	Escuela Nac.Normal Sup.	DA	CORDOBA	SANTA MARIA	ALTA GRACIA	5186	Rafael Lozada 53	21076
3609	N	Escuela Nac.Normal Sup.	DA	CORDOBA	TERCERO ARRIBA	ALMAFUERTE	5854	Uruguay 55	91080
3611	N	Escuela Nac.Normal Sup.	DA	CORDOBA	TOTORAL	VILLA DEL TOTORAL	5230	San Martin 310	7286
3597	N	Escuela Nac.Normal Sup.	DA	CORDOBA	UNION	BELL VILLE	2550	25 de Mayo 135	26273
3623	N	Escuela Nac.Normal Sup.	DA	CORRIENTES	BELLA VISTA	BELLA VISTA	3432	Pedro Ferre 715	193
3615	N	Escuela Nac.Normal Sup.Nro.1	DA	CORRIENTES	CAPITAL	CORRIENTES	3400	Sargento Cabral 2120	22079
3616	N	Escuela Nac.Normal Sup.Nro.2	DA	CORRIENTES	CAPITAL	CORRIENTES	3400	Boliver 1140	62295
3617	N	Escuela Nac.Normal Sup.	DA	CORRIENTES	EMPEIRADO	EMPEIRADO	3418	Bartolome Mitre 1350	37
3618	N	Escuela Nac.Normal Sup.	DA	CORRIENTES	ESQUINA	ESQUINA	3196	Bartolome Mitre 956	60138
3619	N	Escuela Nac.Normal	DA	CORRIENTES	GENERAL PAZ	CAA-CATT	3407	Juan Bautista Alberdi 542	13
3620	N	Escuela Nac.Normal Sup.	DA	CORRIENTES	GOYA	GOYA	3450	Mariano I.Loza 323	21562
3625	N	Escuela Nac.Normal Sup.	DA	CORRIENTES	LAVALLE	SANTA LUCIA	3445	Av.Italia 212	79

NOTA: N= NACIONAL P=PRIVADO DA=DEPARTAMENTO DE APLICACION JS= JORNADA SIMPLE JC= JORNADA COMPLETA
ED= ESCUELA A DISTANCIA EH= ESCUELA HOGAR EP= ESCUELA DE FORTERA EA= ESCUELA ALBERGUE

FUENTE: MEJ/SE/DINIDETE/DEPARTAMENTO DE ESTADISTICA
Proceso: División Sistematización de Datos

ESTADISTICA DE LA EDUCACION, 31 de Octubre de 1988

EDUCACION PRIMARIA (COMUN) - Escuelas dependientes o supervisados por Autoridad Nacional

PRESUPUESTO O CARACTERISTICA SNEP	DEPENDENCIA	ESTABLECIMIENTO	TIPO	JURISDICCION	DEPARTAMENTO	LOCALIDAD	CP	CALLE	TELEFONO
3622	N	Escuela Nac.Normal Sup. "Manuel Florencio Mantilla"	DA	CORRIENTES	MERCEDES	MERCEDES	3470	San Martin	20021
3624	N	Escuela Nac.Normal Sup. "Ramon J.Carcano"	DA	CORRIENTES	MONTE CASEROS	MONTE CASEROS	3220	Colen 880	620
3719	N	Escuela Nac.Normal Sup. "Valentin Virasoro"	DA	CORRIENTES	PASO DE LOS LIBRES	PASO DE LOS LIBRES	3230	Naderoga 1300	21770
3627	N	Escuela Nac.Normal Sup.	DA	CORRIENTES	SALADAS	SALADAS	3420	Bartolome Mitre 860	173
3621	N	Escuela Nac.Normal Sup. "Remedios E.de San Martin"	DA	CORRIENTES	SAN MARTIN	LA CRUZ	3346	Bartolome Mitre y Libertad	91092
3626	N	Escuela Nac.Normal Sup. "Prof.Victor Mercante"	DA	CORRIENTES	SANTO TOME	SANTO TOME	3340	Av.San Martin 550	21
2	P	Instituto "Ntra.Sra.de la Misericordia"	JS	CHACO	COMANDANTE FERNANDEZ	PCIA.R.SAENZ PENA	3700	Superiora Palreira 75	20866
37	P	Instituto "Rafael Obligado"	JS	CHACO	COMANDANTE FERNANDEZ	PCIA.R.SAENZ PENA	3700	Barris Leon Linda	280
6	P	Instituto "Don Orione"	JS	CHACO	COMANDANTE FERNANDEZ	PCIA.R.SAENZ PENA	3700	Juan de Garay 255	21568
3612	N	Escuela Nac.Normal Sup.	DA	CHACO	CHACABUDD	CHARATA	3730	Sarmiento 135	
34	P	Instituto Parroquial "Fray Mamerto Esqui"	JS	CHACO	CHACABUDD	CHARATA	3730	Chacabuco 456	
32	P	Instituto "Nuestra Señora del Carmen"	JS	CHACO	DOCE DE OCTUBRE	GENERAL PINEDO	3732	Calle 12 Nro.117	
39	P	Instituto "Pio XII"	JS	CHACO	GENERAL GUENEG	JUAN JOSE CASTELLI	3705	Gobernador Goitia 545	
17	P	Instituto "San Jose"	JS	CHACO	GENERAL GUENEG	JUAN JOSE CASTELLI	3705	Reverendo P.Nelzer 325	98218
33	P	Instituto "Inmaculada Concepcion"	JS	CHACO	LDOR.GENERAL SAN MARTIN	GRAL.J.DE SAN MARTIN	3509	Rivadavia e Inlas Malvinas	139
28	P	Instituto "Jose Manuel Estrada"	JS	CHACO	MAYOR LUIS J. FONTANA	VILLA ANGELA	3540	Lisandro de la Torre 153	20326
27	P	Instituto "Felix Frias"	JS	CHACO	MAYOR LUIS J. FONTANA	VILLA ANGELA	3540	Av.Kennedy y Maipo	20767
16	P	Instituto "Nra.Sra.del Perpetuo Socorro"	JS	CHACO	MAYOR LUIS J. FONTANA	VILLA ANGELA	3540	Amechise 55	20142

NOTA: N= NACIONAL P=PRIVADO DA=DEPARTAMENTO DE APLICACION JS= JORNADA SIMPLE JC= JORNADA COMPLETA
ED= ESCUELA A DISTANCIA EH= ESCUELA HOGAR EF= ESCUELA DE FORNTERA EA= ESCUELA ALBERGUE

FUENTE: MEJ/SE/DINIDETE/DEPARTAMENTO DE ESTADISTICA
Proceso: División Sistematización de Datos

ESTADISTICA DE LA EDUCACION, 31 de Octubre de 1988

EDUCACION PRIMARIA (COMUN) - Escuelas dependientes o supervisados por Autoridad Nacional

PRESUPUESTO O CARACTERISTICA SNEP	DEPENDENCIA	ESTABLECIMIENTO	TIPO	JURISDICCION	DEPARTAMENTO	LOCALIDAD	CP	CALLE	TELEFONO		
	36	P	Instituto	"Vicente Lopez y Planes"	JS	CHACO	MAYOR LUIS J. FONTANA	VILLA ANGELA	3540	Republica de Hungria	10307
3628		N	Escuela Nac.Normal Sup.		DA	CHACO	QUITILIFI	QUITILIFI	3530	Tucuman y Neuquen	80131
	15	P	Instituto	"Nuestra Señora de Fátima"	JS	CHACO	QUITILIFI	QUITILIFI	3530	Mendoza 851	80140
3629		N	Escuela Nac.Normal Sup.	"Santiago"	DA	CHACO	SAN FERNANDO	RESISTENCIA	3500	Donovan 405	24200
	18	P	Instituto	"Don Orione"	JC	CHACO	SAN FERNANDO	BARRAQUEBAS	3500	Av.Lib.Gral.San Martin 355	8167
	25	P	Instituto	"Emilio Lanarica"	JS	CHACO	SAN FERNANDO	RESISTENCIA	3500	Juan Ramon Lestani 1285	20987
	3	P	Instituto	"Don Bosco"	JS	CHACO	SAN FERNANDO	RESISTENCIA	3500	Av.Italia 350	26610
	7	P	Colegio	"Mária Auxiliadora"	JS	CHACO	SAN FERNANDO	RESISTENCIA	3500	Lisandro de la Torre 67	22781
	1	P	Instituto	"Nuestra Señora de Itatí"	JS	CHACO	SAN FERNANDO	RESISTENCIA	3500	Av.Milde 161	24244
	24	P	Instituto	"San José Obrero"	JS	CHACO	SAN FERNANDO	RESISTENCIA	3500	Francisco de Lima 565	27195
	31	P	Instituto	"San Roque"	JS	CHACO	SAN FERNANDO	RESISTENCIA	3500	Salta 1117	26200
	11	P	Instituto	"Aida Colezzi de Florio"	JS	CHACO	SAN FERNANDO	RESISTENCIA	3500	Paseaje Cruz Roja 112	22289
3631		N	Escuela Nac.Normal Sup.	"Pío Francisco Fontoreno"	DA	CHUBUT	ESCALANTE	CONDORO RIVADAVIA	9000	Ferito Moreno y Don Mitre	22236
	7	P	Instituto	"Dean Funes"	JS	CHUBUT	ESCALANTE	CONDORO RIVADAVIA	7000	Don Bosco s/n	22257
	17	P	Instituto	"Francisco Ramos Mejía"	JS	CHUBUT	ESCALANTE	CONDORO RIVADAVIA	9000	Av.Rivadavia 1275	23297
	6	P	Instituto	"Mária Auxiliadora"	JS	CHUBUT	ESCALANTE	CONDORO RIVADAVIA	9000	Santiago 849	23577
	12	P	Instituto	"Santo Domingo Savio"	JS	CHUBUT	ESCALANTE	CONDORO RIVADAVIA	9000	Leandro N.Alem 1112	22886
3633		N	Escuela Nac.Normal Sup.	"Sca.de Costa Rica"	DA	CHUBUT	FUTALEUFU	ESQUEL	9200	25 de Mayo 759	2364
	13	P	Instituto	"San Luis Gonzales"	JS	CHUBUT	FUTALEUFU	ESQUEL	9200	Generación 211	2535
3634		N	Escuela Nac.Normal Sup.	"Pedro y María Curie"	DA	CHUBUT	RAWSON	TRELEW	9100	25 de Mayo 390	24031

NOTA: N= NACIONAL P=PRIVADO DA=DEPARTAMENTO DE APLICACION JS= JORNADA SIMPLE JC= JORNADA COMPLETA
ED= ESCUELA A DISTANCIA EH= ESCUELA HOGAR EF= ESCUELA DE FORNTERA EA= ESCUELA ALBERGUE

FUENTE: MEJ/SE/DINIDETE/DEPARTAMENTO DE ESTADISTICA
Proceso: División Sistematización de Datos

EDUCACION PRIMARIA (COMUN) - Escuelas dependientes o supervisados por Autoridad Nacional

PRESUPUESTO O CARACTERISTICA SNEP	DEPENDENCIA	ESTABLECIMIENTO	TIPO	JURISDICCION	DEPARTAMENTO	LOCALIDAD	CP	CALLE	TELEFONO		
	3	P Instituto		"Maria Auxiliadora"	JS	CHUBUT	RAMSON	RAMSON	9103	Bernardo Vecchina 70	81226
	4	P Instituto		"Don Bosco"	JS	CHUBUT	RAMSON	RAMSON	9103	Don Bosco 248	
	2	P Instituto		"Maria Auxiliadora"	JS	CHUBUT	RAMSON	TRELEW	9100	San Martin 260	31388
	1	P Instituto		"Padre Juan Mexia"	JS	CHUBUT	RAMSON	TRELEW	9100	Aerena 1004	31596
3642	N	Escuela Nac.Normal Sup.	DA		ENTRE RIOS	COLON	COLON	VILLA ELISA	3265	Jose Manuel Estrada 1280	145
3635	N	Escuela Nac.Normal	DA	"Rca.Oriental del Uruguay"	ENTRE RIOS	COLON	COLON	COLON	3280	12 de Abril 236	
3639	N	Escuela Nac.Normal Sup.	DA	"Domingo Faustino Sarmiento"	ENTRE RIOS	CONCORDIA	CONCORDIA	CONCORDIA	3200	Sarmiento 524	212645
3636	N	Escuela Nac.Normal Sup.	DA	"Domingo Faustino Sarmiento"	ENTRE RIOS	FEDERACION	FEDERACION	FEDERACION	3206	Las Violetas 853	
3646	N	Escuela Nac.Normal Sup.	DA		ENTRE RIOS	FELICIANO	FELICIANO	SAN J. DE FELICIANO	3187	La Paz 191	2419
3641	N	E.N.N.S.de Profesorado	DA	"Ernesto A.Bavia"	ENTRE RIOS	GUALEGUAY	GUALEGUAY	GUALEGUAY	2840	Melites Juarez 25	3479
3643	N	E.N.N.S.de Profesorado	DA	"Olegaria Victor Andrade"	ENTRE RIOS	GUALEGUAYCHU	GUALEGUAYCHU	GUALEGUAYCHU	2820	Cervasio Mendez 670	7488
3644	N	Escuela Nac.Normal Sup.	DA	"Dr.Antonia Segarra"	ENTRE RIOS	MOGOYA	MOGOYA	MOGOYA	3150	Bvard.Sarmiento 3150	21212
3645	N	Escuela Nac.Normal Sup.	DA	"Jose Maria Torres"	ENTRE RIOS	PARANA	PARANA	PARANA	3100	Urquiza y Carrientes	212226
3648	N	Escuela Nac.Normal Sup.	DA		ENTRE RIOS	PARANA	PARANA	VIALE	3104	Av.Dr.Martin Panatto 277	137
3637	N	E.N.N.S.de Prof.c/Int.en	DA	L.Vivas "Mariano Moreno"	ENTRE RIOS	URUGUAY	URUGUAY	C.DEL URUGUAY	3260	Jardana 50	2712
3647	N	Escuela Nac.Normal Sup.	DA	"Osvaldo Maguasco"	ENTRE RIOS	VICTORIA	VICTORIA	VICTORIA	3153	Av.Centenario 288	21163
3649	N	Escuela Nac.Normal Sup.	DA	"Martiniño Lequizaan"	ENTRE RIOS	VILLAGUAY	VILLAGUAY	VILLAGUAY	3240	Tomas de Rocasera 72	21325

NOTA: N= NACIONAL P=PRIVADO DA=DEPARTAMENTO DE APLICACION JS= JORNADA SIMPLE JC= JORNADA COMPLETA
ED= ESCUELA A DISTANCIA EH= ESCUELA HOGAR EF= ESCUELA DE FORTERA EA= ESCUELA ALBERGUE

FUENTE: ME/SE/DINIDETE/DEPARTAMENTO DE ESTADISTICA
Proceso: División Sistematización de Datos

ESTADISTICA DE LA EDUCACION, 31 de Octubre de 1983

EDUCACION PRIMARIA (COMUN) - Escuelas dependientes o supervisados por Autoridad Nacional

PRESUPUESTO O CARACTERÍSTICA SNEP	DEPENDENCIA	ESTABLECIMIENTO	TIPO	JURISDICCION	DEPARTAMENTO	LOCALIDAD	CP	CALLE	TELEFONO
3721	N	Escuela Nac.Normal Sup.	DA	FORMOSA	FORMOSA	FORMOSA	3600	Av.9 de Julio 2615	29225
3	P	Instituto	JS	FORMOSA	FORMOSA	FORMOSA	3600	Av.25 de Mayo 519	29230
11	P	Instituto	JS	FORMOSA	FORMOSA	FORMOSA	3600	Jose Azzarini - Las Heras	
1	P	Instituto	JS	FORMOSA	LAISHI	SAN FCC.DE LAISHI	3601	Sarmiento 280	
2	P	Instituto	JS	FORMOSA	LAISHI	SAN FCC.DE LAISHI	3601	Tray Pedro Iturria de 338	
4	P	Instituto	JS	FORMOSA	PATIRO	LAS LOMITAS	3630	Mariano Moreno 69	2116
15	P	Instituto	JS	FORMOSA	PILCOMAYO	CLORINDA	3610	San Vicente de Paul 2402	21175
6	P	Instituto Nro.6	JS	FORMOSA	PILCOMAYO	CLORINDA	3610	San Vicente de Paul 1250	21755
0	P	Instituto	JS	FORMOSA	PIRAME	EL COLORADO	3603	Coraoba #54	
5	P	Instituto	JS	FORMOSA	PIRAME	PIRAME	3606	Av.9 de Julio 211	61055
3652	N	Escuela Nac.Normal Sup.	DA	JUJUY	CAPITAL	S.SALVADOR DE JUJUY	4600	San Martin 730	26411
3657	N	Escuela Nac.Normal Sup.	DA	JUJUY	COCHINOCA	ABRA PANFA	4640	Av.Grusseve s/n	
3722	N	Escuela Nac.Normal Sup.	DA	JUJUY	HUMAHUACA	HUMAHUACA	4630	Corrientes 606	8
3651	N	Escuela Nac.Normal Sup.	DA	JUJUY	LEDESMA	LITOR. ORAL SAN MARTIN	4512	Jujuy 184	2203
3653	N	Escuela Nac.Normal Sup.	DA	JUJUY	SAN PEDRO	SAN PEDRO DE JUJUY	4500	Patersea 271	6540
3654	N	Escuela Nac.Normal Sup.	DA	JUJUY	TILCARA	TILCARA	4624	Lavalle s/n	
3650	N	Escuela Nac.Normal Sup.	DA	JUJUY	YAVI	LA GUIACA	4650	Catamarca s/n	203

NOTA: N= NACIONAL P=PRIVADO DA=DEPARTAMENTO DE APLICACION JS= JORNADA SIMPLE JC= JORNADA COMPLETA
ED= ESCUELA A DISTANCIA EH= ESCUELA HOGAR EF= ESCUELA DE FORTERA EA= ESCUELA ALBERGUE

FUENTE: MEJ/SE/DINIDETE/DEPARTAMENTO DE ESTADISTICA
Proceso: División Sistematización de Datos

EDUCACION PRIMARIA (COMUN) - Escuelas dependientes o supervisados por Autoridad Nacional

PRESUPUESTO O CARACTERÍSTICA SNEP	DEPENDENCIA	ESTABLECIMIENTO	TIPO	JURISDICCION	DEPARTAMENTO	LOCALIDAD	CP	CALLE	TELEFONO
3655	N	Escuela Nac.Normal Sup.	DA	LA PAMPA	CAPITAL	SANTA ROSA	6300	Av.Roca 340	2340
7	P	Instituto	JS	LA PAMPA	CAPITAL	SANTA ROSA	6300	Av.Roca 63	22522
6	P	Instituto	JS	LA PAMPA	CAPITAL	SANTA ROSA	6300	Don Bosco 149	22606
8	P	Instituto	JS	LA PAMPA	CHAPALEUFU	INTENDENTE ALVEAR	6221	Manuel Belgrano 884	81046
3	P	Instituto	JS	LA PAMPA	LOVENTUE	VICTORICA	6319	Calle 17 Nro.886	2218
4	P	Instituto	JS	LA PAMPA	LOVENTUE	VICTORICA	6319	Calle 16 Nro.821	2217
32	P	Instituto	JS	LA PAMPA	MARACO	GENERAL PICO	6360	Av.San Martin e/27 y 29	22213
5	P	Colegio	JS	LA PAMPA	MARACO	GENERAL PICO	6360	Av.San Martin 717	21778
3656	N	Escuela Nac.Normal Sup.	DA	LA PAMPA	UTRACAN	GENERAL ACHA	8200	Camesa 072	
2	P	Instituto	JS	LA PAMPA	UTRACAN	GENERAL ACHA	8200	General Roca 851	2519
1	P	Instituto	JS	LA PAMPA	UTRACAN	GENERAL ACHA	8200	Fbro.Angel Buaño 340	21
3662	N	E.N.N.S.de Profesorado	DA	LA RIOJA	CAPITAL	LA RIOJA	5300	Pedro E.Luna 749	27803
3659	N	Escuela Nac.Normal Sup.	DA	LA RIOJA	CHILECITO	CHILECITO	5360	Poeta Alberto G. Ocampo 48	2515
3723	N	Escuela Nac.Normal Sup.	DA	LA RIOJA	GENERAL DELGRAN	OLTA	5383	Jose S.Selinas 386	
3660	N	Escuela Nac.Normal Sup.	DA	LA RIOJA	ROSARIO VERA PERALDOZA	CHEPES	5470	Av.San Martin 636	
3666	N	Escuela Nac.Normal Sup.	DA	MENDOZA	CAPITAL	MENDOZA	5500	Rivadavia 350	246763
	N	Escuela Superior de Magisterio	DA	MENDOZA	CAPITAL	MENDOZA	5500	Belgrano y Sobremonte	292319
76	P	Instituto	JS	MENDOZA	CAPITAL	MENDOZA	5500	Granaderos 1643	250331

NOTA: N=NACIONAL P=PRIVADO DA=DEPARTAMENTO DE APLICACION JS= JORNADA SIMPLE JC= JORNADA COMPLETA
ED= ESCUELA A DISTANCIA EH= ESCUELA HOGAR EP= ESCUELA DE PORNTERA EA= ESCUELA ALBERGUE

FUENTE: MEJ/SE/DINIDETE/DEPARTAMENTO DE ESTADISTICA
Proceso: División Sistematización de Datos

ESTADISTICA DE LA EDUCACION, 31 de Octubre de 1988

EDUCACION PRIMARIA (COMUN) - Escuelas dependientes o supervisados por Autoridad Nacional

PRESUPUESTO O CARACTERISTICA SNEP	DEPENDENCIA	ESTABLECIMIENTO	TIPO	JURISDICCION	DEPARTAMENTO	LOCALIDAD	CP	CALLA	TELEFONO
18	P	Instituto	JS	MENDOZA	QUAYMALLEN	VILLA NUEVA	5521	Av. Bandera de los Andes 4439	261002
3670	N	Escuela Mac. Normal Sup.	DA	MENDOZA	LA FAZ	LA FAZ	5590	Juan Ambrosio Haza s/n	
	N	Centro Educativo de	DA	MENDOZA	LAS HERAS	USPALLATA	5545		
3724	N	E.N.N.S.de Profesorado	DA	MENDOZA	RIVADAVIA	RIVADAVIA	5577	San Martin 562	42078
3665	N	Escuela Mac. Normal Sup.	DA	MENDOZA	SAN MARTIN	GENERAL SAN MARTIN	5570	9 de Julio y Chacabuco	21594
3660	N	E.N.N.S.de Profesorado	DA	MENDOZA	SAN RAFAEL	SAN RAFAEL	5600	Barcala 14	23504
3669	N	Escuela Mac. Normal Sup.	DA	MENDOZA	TUNUYAN	TUNUYAN	5540	Echeverria 1850	22432
3671	N	Escuela Mac. Normal Sup.	DA	MISIONES	APOSTOLES	APOSTOLES	3350	Av.9 de Julio 245	2513
25	P	Instituto	JS	MISIONES	APOSTOLES	APOSTOLES	3350	Av. Sarmiento 250	2231
10	P	Instituto	JS	MISIONES	APOSTOLES	SAN JOSE	3306		92041
23	P	Instituto	JS	MISIONES	APOSTOLES	APOSTOLES	3350	Guipacha 57	2501
35	P	Instituto	JS	MISIONES	CATINGUAS	CAMPO GRANDE	3342	Rivadavia y Belgrano	
14	P	Instituto	JS	MISIONES	CATINGUAS	ARISTOBULO DEL VALLE	3364	Ruta Nacional 14 - Km.210	
3672	N	Escuela Mac. Normal Sup.	DA	MISIONES	CAPITAL	POSADAS	3300	Belgrano 515	23139
31	P	Instituto	JS	MISIONES	CAPITAL	POSADAS	3300	Entre Rios 29	26911
36	P	Instituto	JS	MISIONES	CAPITAL	POSADAS	3300	Rademacher 2745	26477
1	P	Instituto	JS	MISIONES	CAPITAL	POSADAS	3300	Buenos Aires 263	25940
10	P	Instituto	JS	MISIONES	CAPITAL	POSADAS	3300	Junin 142	25191

NOTA: N= NACIONAL P=PRIVADO DA=DEPARTAMENTO DE APLICACION JS= JORNADA SIMPLE JC= JORNADA COMPLETA
ED= ESCUELA A DISTANCIA EH= ESCUELA HOGAR EF= ESCUELA DE FORTERA EA= ESCUELA ALBERGUE

FUENTE: MEJ/SE/DINIDETE/DEPARTAMENTO DE ESTADISTICA
Proceso: División Sistematización de Datos

ESTADISTICA DE LA EDUCACION, 31 de Octubre de 1988

EDUCACION PRIMARIA (COMUN) - Escuelas dependientes o supervisados por Autoridad Nacional

PRESUPUESTO O CARACTERISTI- CA BNEF	DEPEN- DENCIA	ESTABLECIMIENTO	TIPO	JURISDICCION	DEPARTAMENTO	LOCALIDAD	CP	CALLE	TELEFONO
33	P	Instituto	JS	MISIONES	CAPITAL	POSADAS	3300	Av. Santa Catalina - Suecia	
7	P	Instituto	JS	MISIONES	CAPITAL	POSADAS	3300	Calon 430	23401
6	P	Instituto	JS	MISIONES	EL DORADO	EL DORADO	3380	Av. San Martin - Naveio	2406
24	P	Instituto	JS	MISIONES	EL DORADO	EL DORADO	3390	Reconquista s/n	2412
5	P	Instituto	JS	MISIONES	LEANDRO N. ALEM	LEANDRO N. ALEM	3315	Picada Libertad	71015
80	P	Instituto	JS	MISIONES	LDR. GRAL. SAN MARTIN	PUERTO RICO	3334	Francie 24	92531
27	P	Instituto	JS	MISIONES	LDR. GRAL. SAN MARTIN	CAPIOVI	3332	Jose Manuel Estrada	24
26	P	Instituto	JS	MISIONES	MONTECARLO	MONTECARLO	3304	Av. Paraguay 1497	
17	P	Instituto	JS	MISIONES	MONTECARLO	PUERTO FIRA	3361		
15	P	Instituto	JC	MISIONES	OBERA	OBERA	3360	Av. Sarriena 714	21789
20	P	Instituto	JS	MISIONES	SAN IGNACIO	GOBERNADOR FOCA	3324	R. Beltrano - Arnoldo Jansen	24
30	P	Instituto	JS	MISIONES	SAN IGNACIO	C. ANDRESITO	3320		
13	P	Instituto	JS	MISIONES	SAN IGNACIO	OASIS	3328		
22	P	Instituto	JS	MISIONES	SAN IGNACIO	JARDIN AMERICA	3320	Uruguay 175	96220
37	P	Instituto	JS	MISIONES	SAN PEDRO	SAN PEDRO	3364	Maria Ana Mogas	
3932	N	Escuela Mac. Normal Sup.	DA	MEUGUEN	CONFLUENCIA	MEUGUEN	5300	Av. Argentina 730	24199
7	P	Instituto	JS	MEUGUEN	CONFLUENCIA	MEUGUEN	3360	Caca 655	22121
3	P	Instituto	JS	MEUGUEN	HUILICHES	JUNIN DE LOS ANDES	6371	Padre Gines Conte 07.	91178

NOTA: N= NACIONAL P=PRIVADO DA=DEPARTAMENTO DE APLICACION JS= JORNADA SIMPLE JC= JORNADA COMPLETA
ED= ESCUELA A DISTANCIA EH= ESCUELA HOGAR EF= ESCUELA DE FORNERA EA= ESCUELA ALBERGUE

FUENTE: MEJ/SE/DINIDETE/DEPARTAMENTO DE ESTADISTICA
Proceso: División Sistematización de Datos

ESTADISTICA DE LA EDUCACION, 31 de Octubre de 1988

EDUCACION PRIMARIA (COMUN) - Escuelas dependientes o supervisados por Autoridad Nacional

PRESUPUESTO O CARACTERISTICA SNEP	DEPENDENCIA	ESTABLECIMIENTO	TIPO	JURISDICCION	DEPARTAMENTO	LOCALIDAD	CP	CALLE	TELEFONO
	P	Instituto	JS	NEUQUEN	MULICHES	JUNTIN DE LOS ANDES	8371	Padre James Fonte 451	91119
3725	N	Escuela Naci.Normal Sup.	DA	NEUQUEN	ZAPALA	ZAPALA	8340	Italia 144	21307
	P	Instituto	JS	RIO NEGRO	ADOLFO ALSINA	VIEDMA	8500	Ituzaino 140	22040
	P	Instituto	JS	RIO NEGRO	ADOLFO ALSINA	VIEDMA	8500	Guees 39	22330
	P	Instituto	JS	RIO NEGRO	AVELLANEDA	LUIS BELTRAN	8361		8111
2006	N	Centro Educativo Nro.7	DA	RIO NEGRO	BARILOCHE	LLAD LLAO	8400		46096
	P	Colegio	JS	RIO NEGRO	BARILOCHE	S.C.DE BARILOCHE	8400	Francisco Romero 301	22601
	P	Instituto	JS	RIO NEGRO	BARILOCHE	S.C.DE BARILOCHE	8400	Albarracin 553	22766
	P	Instituto	JS	RIO NEGRO	BARILOCHE	S.C.DE BARILOCHE	8400	Ariel Gallardo 46	26608
	P	Instituto	JS	RIO NEGRO	BARILOCHE	S.C.DE BARILOCHE	8400	Beschleit 141	22247
	P	Instituto	JS	RIO NEGRO	GENERAL CONESA	GENERAL CONESA	8503	Cardenal Caro 571	8174
	P	Instituto	JS	RIO NEGRO	GENERAL ROCA	VILLA REGINA	8336	Jumbel	61055
	P	Instituto	JS	RIO NEGRO	GENERAL ROCA	GENERAL ROCA	8332	Sarmiento 1587	22142
	P	Instituto	JS	RIO NEGRO	GENERAL ROCA	VILLA REGINA	8336	San Martin 131	61576
	P	Instituto	JS	RIO NEGRO	GENERAL ROCA	VILLA REGINA	8336	San Lorenzo 641	61160
	P	Instituto	JS	RIO NEGRO	GENERAL ROCA	GENERAL ROCA	8332	Sarmiento 1649	23356
	P	Instituto	JS	RIO NEGRO	GENERAL ROCA	ALLEN	8328	Dr. Velasco y Sarmiento	
	P	Instituto	JS	RIO NEGRO	GENERAL ROCA	CIPOLLETTI	8324	Ing. Julia Krause - Ruta nac.22	71101
	P	Instituto	JS	RIO NEGRO	GENERAL ROCA	CIPOLLETTI	8324	Juan XXIII 140	71836

NOTA: N= NACIONAL P=PRIVADO DA=DEPARTAMENTO DE APLICACION JS= JORNADA SIMPLE JC= JORNADA COMPLETA
ED= ESCUELA A DISTANCIA EH= ESCUELA HOGAR EF= ESCUELA DE FORNERA EA= ESCUELA ALBERGUE

FUENTE: MEJ/SE/DINIDETE/DEPARTAMENTO DE ESTADISTICA
Proceso: División Sistematización de Datos

ESTADISTICA DE LA EDUCACION, 31 de Octubre de 1983

EDUCACION PRIMARIA (COMUN) - Escuelas dependientes o supervisados por Autoridad Nacional

PRESUPUESTO O CARACTERÍSTICA SNEP	DEPENDENCIA	ESTABLECIMIENTO	TIPO	JURISDICCION	DEPARTAMENTO	LOCALIDAD	CP	CALLE	TELEFONO
4	P	Instituto	JS	RIO NEGRO	GENERAL ROCA	FADRE A. STEFANELLI	8332	Carlos Pellegrini	22163
19	P	Instituto	JC	RIO NEGRO	GENERAL ROCA	CIPOLLETTI	8324	Hipolito Frigovero 610	71154
16	P	Instituto	JS	RIO NEGRO	GENERAL ROCA	CINCO SALTOS	8303	Padre Adolfo Greber 251	80052
20	P	Instituto	JS	RIO NEGRO	GENERAL ROCA	VILLA REGINA	8336	Salesianos s/n	61320
3681	N	Escuela Nac. Normal Sup.	DA	SALTA	CAFAYATE	CAFAYATE	4427	Rivadavia y Mitre	21246
3600	N	Escuela Nac. Normal Sup.	DA	SALTA	CAPITAL	SALTA	4400	Mitre 767	212528
3683	N	Escuela Nac. Normal Sup.	DA	SALTA	METAN	METAN	4440	Pueyrredon Oeste 50	20298
3726	N	Escuela Nac. Normal Sup.	DA	SALTA	ROSARIO DE LA FRONTERA	RIO DE LA FRONTERA	4190	Melchora F. de Cernero 751	81215
3684	N	E.N.N.S. de Profesorado	DA	SAN JUAN	CAPITAL	SAN JUAN	5400	Av. Leonardo Alem 101 19/31	227586
3729	N	Escuela Nac. Normal Sup.	DA	SAN JUAN	CAPITAL	SAN JUAN	5400	General Paz 426	223243
3727	N	Escuela Nac. Normal Sup.	DA	SAN JUAN	CAUCETE	CAUCETE	5442	R. de Julio 104	961241
3728	N	Escuela Nac. Normal Sup.	DA	SAN JUAN	JACHAL	JACHAL	5460	Rivadavia 854	28
3730	N	Escuela Nac. Normal Sup.	DA	SAN LUIS	AYALUCHO	S.FCO. DEL RTO. DE ORO	5705	Av. Centenario	2191
3688	N	E.N.N.S. de Profesorado	DA	SAN LUIS	GENERAL PEDERNERA	HERCEDES	5730	General Paz 535	1095
3690	N	E.N.N.S. de Profesorado	DA	SAN LUIS	LA CAPITAL	SAN LUIS	5700	Rivadavia 774	22010
	N	Escuela Nac. Normal	DA	SAN LUIS	LA CAPITAL	SAN LUIS	5700	Pedernera 1190	23370
8	P	Instituto	JS	SANTA CRUZ	CORFEN AIKE	PUERTO SANTA CRUZ	9300	25 de Mayo 546	8290

NOTA: N= NACIONAL P=PRIVADO DA=DEPARTAMENTO DE APLICACION JS= JORNADA SIMPLE JC= JORNADA COMPLETA
ED= ESCUELA A DISTANCIA EH= ESCUELA HOGAR EF= ESCUELA DE FRONTERA EA= ESCUELA ALBERGUE

FUENTE: MEJ/SE/DINIDETE/DEPARTAMENTO DE ESTADISTICA
Proceso: División Sistematización de Datos

EDUCACION PRIMARIA (COMUN) - Escuelas dependientes o supervisados por Autoridad Nacional

PRESUPUESTO O CARACTERÍSTICA SNEP	DEPENDENCIA	ESTABLECIMIENTO	TIPO	JURISDICCION	DEPARTAMENTO	LOCALIDAD	CP	CALLA	TELEFONO	
	4	P Instituto	"María Auxiliadora"	JS	SANTA CRUZ	DESEADO	FUERTO DESEADO	9050	Mariano Moreno 411	7252
	10	P Instituto	San José	JS	SANTA CRUZ	DESEADO	FUERTO DESEADO	9050	12 de Octubre 577	7147
3691	N	Escuela Nac.Normal Sup.	"Rca.de Guatemala"	DA	SANTA CRUZ	GUER AIKE	RIO GALLEGOS	9400	Orkeke 124	8250
	2	P Instituto	"María Auxiliadora"	JS	SANTA CRUZ	GUER AIKE	RIO GALLEGOS	9400	Julio A.Roca 529	8229
	5	P Instituto	"María Auxiliadora"	JS	SANTA CRUZ	HAGALLANES	FUERTO SAN JULIAN	9310	Zaballos 1191	2063
	7	P Instituto	"Monseñor José Fagnano"	JS	SANTA CRUZ	HAGALLANES	FUERTO SAN JULIAN	9310	Av.San Martín 235	2368
3694	N	Escuela Nac.Normal Sup.	"Dr.Mariano Moreno"	DA	SANTA FE	BELGRANO	ARMSTRONG	2506	Pio Chioldi 780	61102
3692	N	Escuela Nac.Normal Sup.		DA	SANTA FE	CONSTITUCION	ALCORTA	2117	Riebaaba	70
3704	N	Escuela Nac.Normal Sup.	"Orati José de San Martín"	DA	SANTA FE	LA CAPITAL	SANTA FE	3000	Saaveira 1751	29546
3693	N	Escuela Nac.Normal Sup.	"Domingo Faustino Sarmiento"	DA	SANTA FE	LAS COLONIAS	ESPERANZA	3080	Sarmiento 2644	2323
3696	N	Escuela Nac.Normal Sup.Nro.2	"Juan María Gutiérrez"	DA	SANTA FE	ROSARIO	ROSARIO	2000	Cordoba 2064	215020
3697	N	Escuela Nac.Normal Sup.Nro.3	"Mariano Moreno"	DA	SANTA FE	ROSARIO	ROSARIO	2000	Entre Ríos 2366	822040
3695	N	Escuela Nac.Normal Sup.Nro.1	"Dr.Nicolas Avellaneda"	DA	SANTA FE	ROSARIO	ROSARIO	2000	Corrientes 1191	48469
3701	N	Escuela Nac.Normal Sup.	"Mariano Moreno"	DA	SANTA FE	SAN CRISTOBAL	SAN CRISTOBAL	3070	Juan M.Bulio 1300	2017
3700	N	Escuela Nac.Normal Sup.	"Rca.de Mexico"	DA	SANTA FE	SAN JUSTO	SAN JUSTO	3040	Av.Gobernador Iriondo 3232	27261
3699	N	Escuela Nac.Normal Sup.		DA	SANTA FE	SAN MARTIN	SAN JORGE	2451	Corrientes 1302	40243
3732	N	Escuela Nac.Normal Sup.	"Dr.José Benjamín Gorostiaga"	DA	SANTIAGO DEL ESTERO	BANDA	LA BANDA	4300	Pedro León Gallo 270	271013

NOTA: N= NACIONAL P=PRIVADO DA=DEPARTAMENTO DE APLICACION JS= JORNADA SIMPLE JC= JORNADA COMPLETA
ED= ESCUELA A DISTANCIA EH= ESCUELA HOGAR EF= ESCUELA DE FORNTERA EA= ESCUELA ALBERGUE

FUENTE: MEJ/SE/DINDETE/DEPARTAMENTO DE ESTADISTICA
Proceso: División Sistematización de Datos

ESTADISTICA DE LA EDUCACION, 31 de Octubre de 1988

EDUCACION PRIMARIA (COMUN) - Escuelas dependientes o supervisados por Autoridad Nacional

PRESTABLESTO O CARACTERISTICA SNEP	DEPSN- DENCIA	ESTABLECIMIENTO	TIPO	JURISDICCION	DEPARTAMENTO	LOCALIDAD	CP	CALLE	TELEFONO
3707	N	E.N.N.S.de Profesorado "Manuel Belgrano"	DA	SANTIAGO DEL ESTERO	CAPITAL	SGO.DEL ESTERO	4200	Independencia 751	215440
3731	N	Escuela Nac.Normal Sup. "Rca.del Ecuador"	DA	SANTIAGO DEL ESTERO	CHOYA	FRIAS	4230	Catamarca 490	21124
3	P	Instituto "Don Bosco"	JS	TIERRA DEL FUEGO	RIO GRANDE	RIO GRANDE	9420	Francisco P.Mereno 393	22425
4	P	Instituto "Maria Auxiliadora"	JS	TIERRA DEL FUEGO	RIO GRANDE	RIO GRANDE	9420	monseñor Faenano 742	22434
2	P	Instituto "Don Bosco"	JS	TIERRA DEL FUEGO	USHUAIA	USHUAIA	9410	San Martin 936	91368
	N	Instituto "Gymnasium"	JC	TUCUMAN	SAN MIGUEL DE TUCUMAN	S.MIGUEL DE TUCUMAN	4000	25 de Mayo 621	220629
3713	N	E.N.N.S.de Prof.c/Int.en L.Vivas "Juan B.Aiberdi"	DA	TUCUMAN	SAN MIGUEL DE TUCUMAN	S.MIGUEL DE TUCUMAN	4000	muñecas 219	220607
	N	Escuela y Liceo Vocacional "Sarajento"	DA	TUCUMAN	SAN MIGUEL DE TUCUMAN	S.MIGUEL DE TUCUMAN	4000	Rivadavia 27	211071
3712	N	Escuela Nac.Normal Sup. "Florentino Ameghino"	DA	TUCUMAN	JUAN B. ALBERDI	JUAN B. ALBERDI	4158	Lidero J.Suñerros 1096	239
3711	N	Escuela Nac.Normal Sup. "Tre.Gral.Julio A.Roca"	DA	TUCUMAN	MONTEROS	MONTEROS	4142	14 de Setiembre 156	26263
3714	N	Escuela Nac.Normal Sup. "Manuel Belgrano"	DA	TUCUMAN	SIMCOA	SIMCOA	4172	Soez Lucca e Independencia	118

NOTA: N= NACIONAL P=PRIVADO DA=DEPARTAMENTO DE APLICACION JS= JORNADA SIMPLE JC= JORNADA COMPLETA
ED= ESCUELA A DISTANCIA EH= ESCUELA HOGAR EP= ESCUELA DE FORNTERA EA= ESCUELA ALBERGUE

FUENTE: MEJ/SE/DINIDETE/DEPARTAMENTO DE ESTADISTICA
Proceso: División Sistematización de Datos

ESTADISTICA DE LA EDUCACION, 31 de Octubre de 1988

PRIMARIOS

Escuelas Primarias (Comunes) por Repartición

EDUCACION PRIMARIA (COMUN) - Escuelas dependientes o supervisados por Autoridad Nacional

PRESUPUESTO O CARACTERÍSTICA SNEP	DEPENDENCIA	ESTABLECIMIENTO	TIPO	JURISDICCION	DEPARTAMENTO	LOCALIDAD	CP	CALLE	TELÉFONO
DIRECCION NACIONAL DE EDUCACION DEL ADULTO									
	N	Centro Educativo de Nivel Secundario Nro.247	DA	MENDOZA	LAS HERAS	USFALLATA	5545		
DIRECCION NACIONAL DE EDUCACION PRE-PRIMARIA Y PRIMARIA									
1028	N	Servicio de Educ.a Distancia	ED	CAPITAL FEDERAL	DISTRITO ESCOLAR 1	CAPITAL FEDERAL	1425	J.A.Pacheco de Melo 2004	824-0199
1035	N	Escuela Primaria Museo Nro.9 "Pedro de Mendoza"	JS	CAPITAL FEDERAL	DISTRITO ESCOLAR 4	CAPITAL FEDERAL	1169	Av.Pedro de Mendoza 1835	21-1357
2001	N	Es.Prim.No.1 "Dr.Saavedra Lamas" (I.F.F.Bernasconi)	JS	CAPITAL FEDERAL	DISTRITO ESCOLAR 6	CAPITAL FEDERAL	1261	Pedro Echagoe 2750	941-1696
2001	N	Esc.Prim.No.2 "Dr.R.Bielso" (I.F.F.Bernasconi)	JS	CAPITAL FEDERAL	DISTRITO ESCOLAR 6	CAPITAL FEDERAL	1262	Buenos Aires 2751	941-0415
2001	N	Esc.Prim.No.3 "Dr.J.Golfarini" (I.F.F.Bernasconi)	JS	CAPITAL FEDERAL	DISTRITO ESCOLAR 6	CAPITAL FEDERAL	1261	Pedro Echagoe 2750	941-1696
2001	N	Esc.Prim.No.4 "Enrique Bosch" (I.F.F.Bernasconi)	JS	CAPITAL FEDERAL	DISTRITO ESCOLAR 6	CAPITAL FEDERAL	1262	Ramirez 2751	941-0415
2002	N	Escuela Primaria Hogar Nro.11 "Domingo Faustino Sarmiento"	EH	GRAN BUENOS AIRES	ESTEBAN ECHENERRIA	EZEIZA	1802	Aut.Ricchieri y Acc.R.Nac.205	420-0409
2004	N	Escuela Primaria Nro.5	JS	GRAN BUENOS AIRES	MORDON	HAEDO	1708	Pte.Dr.Arturo Illia y Marconi	
2006	N	Centro Educativo Nro.7 "Guardaparque Aurelio Pergade"	DA	RIO NEGRO	BARILOCHE	LLAO LLAO	8400		48096
DIRECCION NACIONAL DE EDUCACION SUPERIOR									
3518	N	Escuela Nac.Normal Sup.Nro.9 "Sarmiento"	DA	CAPITAL FEDERAL	DISTRITO ESCOLAR 1	CAPITAL FEDERAL	1022	Av.Callao 450	45-9205
3510	N	E.N.N.S.de Profesorado Nro.1 "Pte.Roque Saenz Peña"	DA	CAPITAL FEDERAL	DISTRITO ESCOLAR 1	CAPITAL FEDERAL	1120	Av.Cordoba 1951	44-5402
5902	N	I.N.S.de P.en Lenguas Vivas "Juan R.Fernandez"	DA	CAPITAL FEDERAL	DISTRITO ESCOLAR 1	CAPITAL FEDERAL	1011	Carlos Pellegrini 1455	393-6898
3520	N	E.N.N.S.en Lenguas Vivas "John F.Kennedy"	DA	CAPITAL FEDERAL	DISTRITO ESCOLAR 1	CAPITAL FEDERAL	1425	Jancal 3251	825-7005
3516	N	Escuela Nac.Normal Sup.Nro.7 "Jose Maria Torres"	DA	CAPITAL FEDERAL	DISTRITO ESCOLAR 2	CAPITAL FEDERAL	1195	Av.Corrientes 4261	86-2332
3512	N	Escuela Nac.Normal Sup.Nro.3 "Bernardino Rivadavia"	DA	CAPITAL FEDERAL	DISTRITO ESCOLAR 4	CAPITAL FEDERAL	1141	Belivar 1235	341-8945
3514	N	Escuela Nac.Normal Sup.Nro.5 "Gral.Don Martin M.de Guemes"	DA	CAPITAL FEDERAL	DISTRITO ESCOLAR 5	CAPITAL FEDERAL	1274	Arcamendia 743	21-9690

NOTA: N= NACIONAL P=PRIVADO DA=DEPARTAMENTO DE APLICACION JS= JORNADA SIMPLE JC= JORNADA COMPLETA
ED= ESCUELA A DISTANCIA EH= ESCUELA HOGAR EF= ESCUELA DE FRONTERA EA= ESCUELA ALBERGUE

FUENTE: MEJ/SE/DINIDETE/DEPARTAMENTO DE ESTADISTICA
Proceso: División Sistematización de Datos

EDUCACION PRIMARIA (COMUN) - Escuelas dependientes o supervisados por Autoridad Nacional

PRESUPUESTO O CARACTERISTICA SNEP	DEPENDENCIA	ESTABLECIMIENTO	TIPO	JURISDICCION	DEPARTAMENTO	LOCALIDAD	CP	CALLE	TELEFONO
3511	N	E.N.N.S.de Profesorado Nro.2 "Mariano Acosta"	DA	CAPITAL FEDERAL	DISTRITO ESCOLAR 6	CAPITAL FEDERAL	1210	General Uruquiza 277	97-7893
3521	N	Escuela Nac.Normal Sup.Nro.11 "Dr.Ricardo Levene"	DA	CAPITAL FEDERAL	DISTRITO ESCOLAR 6	CAPITAL FEDERAL	1244	Dean Funes 1821	941-0186
3517	N	Escuela Nac.Normal Sup.Nro.8 "Pte.Julio A.Roca"	DA	CAPITAL FEDERAL	DISTRITO ESCOLAR 6	CAPITAL FEDERAL	1230	Carlos Calva 3150	97-2283
3513	N	Escuela Nac.Normal Sup.Nro.4 "Estanislao S.Zeballos"	DA	CAPITAL FEDERAL	DISTRITO ESCOLAR 8	CAPITAL FEDERAL	1424	Av.Rivadavia 4750	90-1582
3515	N	E.N.N.S.de P.en A.Fract.y del Hogar Nro.6 "U.Lopez y Planes"	DA	CAPITAL FEDERAL	DISTRITO ESCOLAR 9	CAPITAL FEDERAL	1425	Gurmes 3859	824-0383
3519	N	Escuela Nac.Normal Sup.Nro.10 "Juan Bautista Alberdi"	DA	CAPITAL FEDERAL	DISTRITO ESCOLAR 10	CAPITAL FEDERAL	1420	O'Higgins 2441	781-3057
5927	N	I.N.S.de Formacion Docente "Juan B.Justo"	DA	CAPITAL FEDERAL	DISTRITO ESCOLAR 17	CAPITAL FEDERAL	1417	Lancoso 3840	566-9247
3524	N	Escuela Nac.Normal Sup. "Frospero G.Aleandri"	DA	GRAN BUENOS AIRES	AVELLANEDA	AVELLANEDA	1870	Belgrano 355	201-7498
3580	N	Escuela Nac.Normal Sup. "EE.UU.de America"	DA	GRAN BUENOS AIRES	GENERAL SAN MARTIN	GENERAL SAN MARTIN	1650	Ramon L.Falcon 3676	753-0173
3583	N	Escuela Nac.Normal Sup. "Domingo Faustino Sariento"	DA	GRAN BUENOS AIRES	GENERAL GARRIENTO	SAN MIGUEL	1663	Arquera 1138	667-0983
3579	N	E.N.N.S.de Profesorado "Almafuerte"	DA	GRAN BUENOS AIRES	LA MATANZA	SAN JUSTO	1754	Almafuerte 2835	651-1925
3538	N	Escuela Nac.Normal Sup. "Dr.Mariano Etchegaray"	DA	GRAN BUENOS AIRES	LA MATANZA	CIUDAD EVITA	1778	Mra.16-Sec.Ira.-Circ.Ira.	420-2007
3555	N	Escuela Nac.Normal Sup.	DA	GRAN BUENOS AIRES	LOMAS DE ZAMORA	VILLA ALBERTINA	1828	Campesina 1216	
3556	N	Escuela Nac.Normal Sup. "Antonio Mentruyt"	DA	GRAN BUENOS AIRES	LOMAS DE ZAMORA	DANFIELD	1828	Manuel Castro 990	242-0123
3563	N	Escuela Nac.Normal Sup. "Manuel Borrman"	DA	GRAN BUENOS AIRES	MORDON	MORDON	1708	Casullo 125	629-1887
3574	N	Escuela Nac.Normal Sup. "Alte.Guillermo Brown"	DA	GRAN BUENOS AIRES	QUILMES	QUILMES	1879	Mareco 769	253-1487
3578	N	Escuela Nac.Normal Sup. "Grat.Jose G.de Artigas"	DA	GRAN BUENOS AIRES	SAN FERNANDO	SAN FERNANDO	1646	3 de Febrero 1810	744-6387

NOTA: N= NACIONAL P=PRIVADO DA=DEPARTAMENTO DE APLICACION JS= JORNADA SIMPLE JC= JORNADA COMPLETA
ED= ESCUELA A DISTANCIA EH= ESCUELA HOGAR EF= ESCUELA DE FORNTERA EA= ESCUELA ALBERGUE

FUENTE: MBI/SE/DINIDETE/DEPARTAMENTO DE ESTADISTICA
Proceso: División Sistematización de Datos

ESTADISTICA DE LA EDUCACION, 31 de Octubre de 1983

EDUCACION PRIMARIA (COMUN) - Escuelas dependientes o supervisados por Autoridad Nacional

PRESUPUESTO O CARACTERÍSTICA SNEP	DEPENDENCIA	ESTABLECIMIENTO	TIPO	JURISDICCION	DEPARTAMENTO	LOCALIDAD	CP	CALLE	TELEFONO
3526	N	Escuela Nac.Normal Sup. "Domingo Faustino Sarmiento"	DA	BUENOS AIRES	AYACUCHO	AYACUCHO	7150	Deigrane 720	2304
3520	N	E.N.N.S.de Profesorado "Bernardino Rivadavia"	DA	BUENOS AIRES	AZUL	AZUL	7300	25 de Mayo 777	24119
3533	N	Escuela Nac.Normal Sup. "Marcos Saestre"	DA	BUENOS AIRES	BARADERO	BARADERO	2942	Avenida 664	80261
3527	N	Escuela Nac.Normal Sup. "Enrique Udaondo"	DA	BUENOS AIRES	BARTOLOME MITRE	ARRECIFES	2740	Urquiza 612	2570
3534	N	E.N.N.S.de Profesorado	DA	BUENOS AIRES	BRAGADO	BRAGADO	6640	Pedro R.Nañez 501	22351
3536	N	Escuela Nac.Normal Sup. "Dr.Eduardo Costa"	DA	BUENOS AIRES	CAMPANA	CAMPANA	2804	Av.Rivadavia 751	22218
3535	N	Escuela Nac.Normal Sup. "Jose Manuel Estrada"	DA	BUENOS AIRES	CARUELAS	CARUELAS	1814	Av.Rivadavia 467	
3537	N	Escuela Nac.Normal Sup. "Gral.Jose de San Martin"	DA	BUENOS AIRES	CARLOS CASARES	CARLOS CASARES	6530	Av.Mayo y Cecilia Berja	2383
3539	N	Escuela Nacional Normal "25 de Mayo"	DA	BUENOS AIRES	CARLOS TEJEDOR	CARLOS TEJEDOR	6455	Esteban y Santiago Garre 625	20140
3543	N	Escuela Nac.Normal Sup.	DA	BUENOS AIRES	COLON	COLON	2720	Calle 42 n/13 y 14	21068
3573	N	Escuela Nac.Normal Sup.	DA	BUENOS AIRES	CNEL.DE MARINA L.ROSALED	PUNTA ALTA	8109	Villanova 277	21368
3541	N	Escuela Nac.Normal Sup. "Jose Manuel Estrada"	DA	BUENOS AIRES	CORONEL PRINGLES	CORONEL PRINGLES	7530	Av.25 de Mayo 1150	3241
3532	N	Escuela Nac.Normal Sup.	DA	BUENOS AIRES	CORONEL SUAREZ	CORONEL SUAREZ	7540	Avellaneda 426	22541
3540	N	Escuela Nac.Normal Sup. "Domingo Faustino Sarmiento"	DA	BUENOS AIRES	CHACABUCCO	CHACABUCCO	6740	Zapiola 215	27281
3715	N	Escuela Nac.Normal Sup.	DA	BUENOS AIRES	CHASCOMUS	CHASCOMUS	7130	Av.Lastra 552	23266
3542	N	Escuela Nac.Normal Sup. "Domingo Faustino Sarmiento"	DA	BUENOS AIRES	CHIVILCOY	CHIVILCOY	6620	Av.José León Suárez 25	22304

NOTA: N= NACIONAL P=PRIVADO DA=DEPARTAMENTO DE APLICACION JS= JORNADA SIMPLE JC= JORNADA COMPLETA
ED= ESCUELA A DISTANCIA EH= ESCUELA HOGAR EF= ESCUELA DE FORNTERA EA= ESCUELA ALBERGUE

FUENTE: MEJ/SE/DINIDETE/DEPARTAMENTO DE ESTADISTICA
Proceso: División Sistematización de Datos

ESTADISTICA DE LA EDUCACION, 31 de Octubre de 1988

EDUCACION PRIMARIA (COMUN) - Escuelas dependientes o supervisados por Autoridad Nacional

PRESUPUESTO O CARACTERÍSTICA SNEP	DEPENDENCIA	ESTABLECIMIENTO	TIPO	JURISDICCION	DEPARTAMENTO	LOCALIDAD	CP	CALLE	TELEFONO
3544	N	Escuela Nac.Normal Sup. "Dr.Victoriano E.Montes"	DA	BUENOS AIRES	DOLORES	DOLORES	7100	Cramer 50	6241
3545	N	Escuela Nac.Normal "Domingo Faustino Sarmiento"	DA	BUENOS AIRES	GENERAL MADARIAGA	GENERAL MADARIAGA	7163	Av.Buenos Aires 684	5541
3557	N	Escuela Nac.Normal Sup.	DA	BUENOS AIRES	GENERAL PINTO	GENERAL PINTO	6050	Av.Mitre 115	
3558	N	Escuela Nac.Normal Sup.	DA	BUENOS AIRES	GENERAL VIANONTE	LOS TOLIOS	6015	Justo Jose de Urquiza 553	2131
3546	N	E.N.N.S.de Prof."Tte.Cnel.Exp. del Desierto Don A.Tassi"	DA	BUENOS AIRES	JUNIN	JUNIN	6000	Almafuerte 308	21818
5914	N	Inst.Nac.Sup.de Profesorado	DA	BUENOS AIRES	LA PLATA	VILLA ELISA	1894	San Martin esq.Guinaldes s/n	87-0502
5914	N	Inst.Nac.Sup.de Profesorado	DA	BUENOS AIRES	LA PLATA	CITY BELL	1896	Nirvana y 23	
3549	N	Escuela Nac.Normal Nro.2 "Dardo Rocha"	DA	BUENOS AIRES	LA PLATA	LA PLATA	1900	Diagonal 78 e/4 y 5	215142
3548	N	Escuela Nac.Normal Sup.Nro.1 "Mary O'Graham"	DA	BUENOS AIRES	LA PLATA	LA PLATA	1900	Calle 51 e/14 y 15	212978
3550	N	Escuela Nac.Normal Sup.Nro.3 "Almafuerte"	DA	BUENOS AIRES	LA PLATA	LA PLATA	1900	Calle 8 Nro.1243	217058
3552	N	E.N.N.S.de Profesorada "Domingo Faustino Sarmiento"	DA	BUENOS AIRES	LAS FLORES	LAS FLORES	7200	Las Heras 577	2120
3554	N	E.N.N.S.de Profesorado "Abraham Lincoln"	DA	BUENOS AIRES	LINCOLN	LINCOLN	6070	Av.Leandra N.Alem 1950	22220
3551	N	Escuela Nac.Normal Sup.	DA	BUENOS AIRES	LOBERIA	LOBERIA	7635	Ameghino 22	2053
3553	N	Escuela Nac.Normal Sup.	DA	BUENOS AIRES	LOBOS	LOBOS	7240	Hecochea 71	21424
3560	N	Escuela Nac.Normal Sup. "Flarentina Ameghino"	DA	BUENOS AIRES	LULIAN	LULIAN	6700	Av.Espana 801	4059
3561	N	Escuela Nac.Normal Sup. "Eralio Valentin Alavedra"	DA	BUENOS AIRES	NAIPU	NAIPU	7160	Alcorno Este 180	21239
3562	N	Escuela Nac.Normal Sup. "Cap.Gral.Justo J.de Urquiza"	DA	BUENOS AIRES	MERCEDES	MERCEDES	6600	Calle 29 Nro.874	2245

NOTA: N=NACIONAL P=PRIVADO DA=DEPARTAMENTO DE APLICACION JS= JORNADA SIMPLE JC= JORNADA COMPLETA
ED= ESCUELA A DISTANCIA EH= ESCUELA HOGAR EF= ESCUELA DE FORNTERA EA= ESCUELA ALBERGUE

FUENTE: MEJ/SE/DINIDETE/DEPARTAMENTO DE ESTADISTICA
Proceso: División Sistematización de Datos

EDUCACION PRIMARIA (COMUN) - Escuelas dependientes o supervisados por Autoridad Nacional

PRESUPUESTO O CARACTERÍSTICA SNEP	DEPENDENCIA	ESTABLECIMIENTO	TIPO	JURISDICCION	DEPARTAMENTO	LOCALIDAD	CP	CALLE	TELEFONO
3156	N	Colegio Nacional "Jose Manuel Estrada"	DA	BUENOS AIRES	MECOHEA	MECOHEA	7630	Calle 57 Mrs.2646	22113
3565	N	Escuela Nac.Normal Sup. "9 de Julio"	DA	BUENOS AIRES	MUJES DE JULIO	9 DE JULIO	6500	Av.Rio Negro 4526	2022
3566	N	Escuela Nac.Normal "Jose Manuel Estrada"	DA	BUENOS AIRES	OLAVARRIA	OLAVARRIA	7400	San Martin 3051	20736
3568	N	E.N.N.S.un Leng.Viviv de Prof. "Mtra.Dr.Romulo S.Maan"	DA	BUENOS AIRES	PEHUAJO	PEHUAJO	6400	Jose Hernandez 250	3030
3570	N	E.N.N.S.de Profesorado "Dr.Joaquin V.Gonzalez"	DA	BUENOS AIRES	PERGAMINO	PERGAMINO	2700	Av.Coles 725	23075
3575	N	Escuela Nac.Normal Sup. "Nicolas Avellaneda"	DA	BUENOS AIRES	ROJAS	ROJAS	2705	Lamedrid 262	3049
3577	N	Escuela Nac.Normal Sup. "Gra. Jose de San Martin"	DA	BUENOS AIRES	SALTO	SALTO	1741	Bernardino Esperanza 413	23102
3576	N	Escuela Nac.Normal Sup.	DA	BUENOS AIRES	SALLIQUELO	SALLIQUELO	6339	Rivadavia 68	60004
3581	N	Escuela Nac.Normal Sup. "Fray Domingo Esquiv"	DA	BUENOS AIRES	SAN ANDRES DE GILES	SAN ANDRES DE GILES	6720	Rivadavia 1165	2192
3582	N	E.N.N.S.de Profesorado "Rafael Obligado"	DA	BUENOS AIRES	SAN NICOLAS	SAN NICOLAS	2900	Plaza 23 de Noviembre	22140
3584	N	Escuela Nac.Normal Sup. "Fray Cayetano Jose Rodriguez"	DA	BUENOS AIRES	SAN PEDRO	SAN PEDRO	1930	Arzobispo Beldare 995	25215
3525	N	Escuela Nac.Normal Sup. "Almirante"	DA	BUENOS AIRES	SAN VICENTE	ALEJANDRO KOGN	1864	Sarmiento 194	21073
3586	N	Escuela Nac.Normal Sup. "Gral. Jose de San Martin"	DA	BUENOS AIRES	TANDIL	TANDIL	7000	Av.Santamarina 851	23254
3588	N	Escuela Nac.Normal Sup.	DA	BUENOS AIRES	TORNQUIST	TORNQUIST	8160	Av.Ernesto Tornquist 319	
3199	N	Colegio Nacional	DA	BUENOS AIRES	TRENQUE LAUBEN	TRENQUE LAUBEN	6400	Reca 256	23113
3587	N	Escuela Nac.Normal Sup.	DA	BUENOS AIRES	TRES ARROYOS	TRES ARROYOS	7500	Paseo Dameno 50	2179

NOTA: N=NACIONAL P=PRIVADO DA=DEPARTAMENTO DE APLICACION JS= JORNADA SIMPLE JC= JORNADA COMPLETA
ED= ESCUELA A DISTANCIA EH= ESCUELA HOGAR EF= ESCUELA DE FORNTERA EA= ESCUELA ALBERGUE

FUENTE: MEJ/SE/DINIDETE/DEPARTAMENTO DE ESTADISTICA
Proceso: División Sistematización de Datos

ESTADISTICA DE LA EDUCACION, 31 de Octubre de 1988

EDUCACION PRIMARIA (COMUN) - Escuelas dependientes o supervisados por Autoridad Nacional

PRELUPUBINTO O CARACTERISTICA SNEP	DEPEN- DENCIA	ESTABLECIMIENTO	TIPO	JURISDICCION	DEPARTAMENTO	LOCALIDAD	CP	CALLE	TELEFONO
3590	N	Escuela Nac.Normal Sup.	DA	BUENOS AIRES	VEINTICINCO DE MAYO	25 DE MAYO	5060	Calle 29 Hrs.1151	3245
3592	N	Escuela Nac.Normal Sup.	DA	BUENOS AIRES	ZARATE	ZARATE	2850	Tesiera Feis 886	3524
3594	N	Escuela Nac.Normal Sup.	DA	CATAMARCA	ANDALGALA	ANDALGALA	4740	Perez Zarita 748	33
3593	N	E.N.N.S.de Profesorado	DA	CATAMARCA	CAPITAL	SAN F.V.DE CATAMARCA	4700	San Martin 717	22414
3717	N	Escuela Nac.Normal Sup.	DA	CATAMARCA	SANTA MARIA	SANTA MARIA	4139	Sarmiento 307	200
3733	N	Escuela Nac.Normal Sup.	DA	CATAMARCA	TINGASTA	TINGASTA	5340	Constitucion 58	38
3716	N	Escuela Nac.Normal Sup.	DA	CATAMARCA	VALLE VIEJO	SAN ISIDRO	4707	Pedro Maidana	28068
3603	N	E.N.N.S.de Profesorado	DA	CORDOBA	CAPITAL	CORDOBA	5000	Av.Colea 950/1	37061
3718	N	E.N.N.S.de Profesorado	DA	CORDOBA	CRUZ DEL EJE	CRUZ DEL EJE	5280	Sarmiento 1155	2110
3601	N	Escuela Nac.Normal Sup.	DA	CORDOBA	ISCHILIN	DEAN FUNES	5200	España 170	20646
3604	N	Escuela Nac.Normal Sup.	DA	CORDOBA	MARCOS JUAREZ	CORRAL DE BUSTOS	2645	25 de Mayo 747	21056
3600	N	Escuela Nac.Normal Sup.	DA	CORDOBA	MARCOS JUAREZ	MARCOS JUAREZ	2580	Santiago del Estero 529	25317
3598	N	Escuela Nac.Normal Sup.	DA	CORDOBA	PUNILLA	LA FALDA	5172	Rio Negro 401	22475
3606	N	Escuela Nac.Normal Sup.	DA	CORDOBA	RIO CUARTO	RIO CUARTO	5800	Constitucion 1040	22498
3610	N	Escuela Nac.Normal Sup.	DA	CORDOBA	SAN JAVIER	VILLA DOLORES	5870	Av.San Martin 541	20157
3599	N	E.N.N.S.de Profesorado	DA	CORDOBA	SAN JUSTO	LAS VAILLAG	5740	Ramon J.Carcaba 116/118	31

NOTA: N= NACIONAL P=PRIVADO DA=DEPARTAMENTO DE APLICACION JS= JORNADA SIMPLE JC= JORNADA COMPLETA
ED= ESCUELA A DISTANCIA EH= ESCUELA HOGAR EF= ESCUELA DE FORNTERA EA= ESCUELA ALBERGUE

FUENTE: MEJ/SE/DINIDETE/DEPARTAMENTO DE ESTADISTICA
Proceso: División Sistematización de Datos

EDUCACION PRIMARIA (COMUN) - Escuelas dependientes o supervisadas por Auondad Nacional

ESTABLECIMIENTO	TIPO	UBICACION	DEPARTAMENTO	LOCALIDAD	CP	CALLE	TELIFONO
-----------------	------	-----------	--------------	-----------	----	-------	----------

3608	N	Escuela Nec.Normal Sup.	CORDOBA	SAN JUSTO	2400	Rivadavia 440	21201
3596	N	Escuela Nec.Normal Sup.	CORDOBA	SANTA MARIA	5186	Rafael Ledada 53	21076
3609	N	Escuela Nec.Normal Sup.	CORDOBA	TERCERO ARRIBA	5854	Uruguay 55	91090
3611	N	Escuela Nec.Normal Sup.	CORDOBA	TOTRAL	5236	San Martin 310	7286
3597	N	Escuela Nec.Normal Sup.	CORDOBA	UNION	2550	ZS de Mayo 135	26273
3623	N	Escuela Nec.Normal Sup.	DA	BELLA VISTA	3432	Pedra Ferra 715	193
3615	N	Escuela Nec.Normal Sup.	DA	CAPITAL	3400	Barrante Cabral 2120	22079
3616	N	Escuela Nec.Normal Sup.	DA	CAPITAL	3400	Baltazar 1148	62295
3617	N	Escuela Nec.Normal Sup.	DA	EMPEDADO	3418	Bartolom Mitre 1350	37
3618	N	Escuela Nec.Normal Sup.	DA	ESQUINA	3196	Bartolom Mitre 956	60139
3619	N	Escuela Nec.Normal	DA	GENERAL PAZ	3407	Juan Bautista Alberdi 542	13
3620	N	Escuela Nec.Normal Sup.	DA	GOYA	3450	Martinez Lloza 323	21562
3625	N	Escuela Nec.Normal Sup.	DA	LAVALLE	3445	Av. Italia 212	79
3627	N	Escuela Nec.Normal Sup.	DA	MERCEDES	3470	San Martin	20021
3624	N	Escuela Nec.Normal Sup.	DA	MONTE CASEROS	3320	Calles 880	620
3719	N	Escuela Nec.Normal Sup.	DA	MONTE CASEROS	3230	Hidalgo 1300	21770

NOTA: N=NACIONAL P=PRIVADO DA=DEPARTAMENTO DE APLICACION JS=JORNADA SIMPLE JC=JORNADA COMPLETA ED=ESCUELA A DISTANCIA EH=ESCUELA HOGAR ER=ESCUELA DE FORTIFERA EA=ESCUELA ALBERGUE

FUENTE: MEJ/SE/DINDETE/DEPARTAMENTO DE ESTADISTICA

Proceso: División Sistematización de Datos

EDUCACION PRIMARIA (COMUN) - Escuelas dependientes o supervisados por Autoridad Nacional

PRESUPUESTO O CARACTERISTICA INEP	DEPENDENCIA	ESTABLECIMIENTO	TIPO	JURISDICCION	DEPARTAMENTO	LOCALIDAD	CP	CALLE	TELEFONO
3627	N	Escuela Nac.Normal Sup.	DA	CORRIENTES	SALADAS	SALADAS	3420	Bartolome Mitre 860	173
3621	N	Escuela Nac.Normal Sup.	DA	CORRIENTES	SAN MARTIN	LA CRUZ	3346	Bartolome Mitre y Libertad	91092
3626	N	Escuela Nac.Normal Sup.	DA	CORRIENTES	SANTO TOMÉ	SANTO TOMÉ	3340	Av.San Martin 550	21
3612	N	Escuela Nac.Normal Sup.	DA	CHACO	CHACABUJO	CHARATA	3730	Sarmiento 135	
3628	N	Escuela Nac.Normal Sup.	DA	CHACO	QUITILIFI	QUITILIFI	3530	Tacuaen y Neussen	80131
3629	N	Escuela Nac.Normal Sup.	DA	CHACO	SAN FERNANDO	RESISTENCIA	3500	Donovan 425	24200
3631	N	Escuela Nac.Normal Sup.	DA	CHUBUT	ESCALANTE	CONCORDIA RIVALDEA	9000	Ferite Hernandez y Ros.Mitre	22236
3633	N	Escuela Nac.Normal Sup.	DA	CHUBUT	FUTALEUFU	ESQUEL	9200	25 de Mayo 959	2364
3634	N	Escuela Nac.Normal Sup.	DA	CHUBUT	RAMON	TRELEW	9100	25 de Mayo 390	20031
3642	N	Escuela Nac.Normal Sup.	DA	ENTRE RIOS	COLON	VILLA ELISA	3265	Jose Manuel Estrada 1280	145
3635	N	Escuela Nac.Normal	DA	ENTRE RIOS	COLON	COLON	3280	12 de Abril 236	
3639	N	Escuela Nac.Normal Sup.	DA	ENTRE RIOS	CONCORDIA	CONCORDIA	3200	Sarmiento 524	212645
3636	N	Escuela Nac.Normal Sup.	DA	ENTRE RIOS	FEDERACION	FEDERACION	3206	Las Violetas 853	
3646	N	Escuela Nac.Normal Sup.	DA	ENTRE RIOS	FELICIANO	SAN J.DE FELICIANO	3187	La Paz 191	2419
3641	N	E.N.N.S.de Profesorado	DA	ENTRE RIOS	GUALEGUAY	GUALEGUAY	2840	Meliton Jaarez 25	3479
3643	N	E.N.N.S.de Profesorado	DA	ENTRE RIOS	GUALEGUAYCHU	GUALEGUAYCHU	2820	Gervasio Mendez 676	7489

NOTA: N= NACIONAL P=PRIVADO DA=DEPARTAMENTO DE APLICACION JS= JORNADA SIMPLE JC= JORNADA COMPLETA
ED= ESCUELA A DISTANCIA EH= ESCUELA HOGAR EF= ESCUELA DE FRONTERA EA= ESCUELA ALBERGUE

FUENTE: MEJ/SE/DINIDETE/DEPARTAMENTO DE ESTADISTICA
Proceso: División Sistematización de Datos

ESTADISTICA DE LA EDUCACION, 31 de Octubre de 1988

EDUCACION PRIMARIA (COMUN) - Escuelas dependientes o supervisados por Autoridad Nacional

PRESUPUESTO O CARACTERISTICA SNEP	DEPENDENCIA	ESTABLECIMIENTO	TIPO	JURISDICCION	DEPARTAMENTO	LOCALIDAD	CP	CALLE	TELEFONO
3644	N	Escuela Nac. Normal Sup. "Dr. Antonio Sagarna"	DA	ENTRE RIOS	MOGOYA	MOGOYA	3156	Bvard. Sarriente 3150	21212
3645	N	Escuela Nac. Normal Sup. "Jose Maria Torres"	DA	ENTRE RIOS	PARAMA	PARAMA	3100	Urquiza y Corrientes	212226
3648	N	Escuela Nac. Normal Sup.	DA	ENTRE RIOS	PARAMA	VIALE	3104	Av. Dr. Martin Panetto 277	137
3637	N	E.N.N.S. de Prof. c/ Int. en L. Vivas "Mariano Moreno"	DA	ENTRE RIOS	URUGUAY	C. DEL URUGUAY	3260	Jardana 50	2712
3647	N	Escuela Nac. Normal Sup. "Ovaldo Magnesso"	DA	ENTRE RIOS	VICTORIA	VICTORIA	3153	Av. Centenario 298	21103
3649	N	Escuela Nac. Normal Sup. "Martiniano Leguizamon"	DA	ENTRE RIOS	VILLAGUAY	VILLAGUAY	3240	Tomas de Rocasera 72	21325
3721	N	Escuela Nac. Normal Sup. "Rca. del Farosay"	DA	FORMOSA	FORMOSA	FORMOSA	3600	Av. 9 de Julio 1615	29225
3652	N	Escuela Nac. Normal Sup. "Juan Ignacio Gerriti"	DA	JUJUY	CAPITAL	S. SALVADOR DE JUJUY	4600	San Martin 750	26411
3657	N	Escuela Nac. Normal Sup. "Solo. Juan Bautista Cabral"	DA	JUJUY	COCHINCOA	ABRA PAMPA	4640	Av. Oramayo s/n	
3722	N	Escuela Nac. Normal Sup. "Rca. de Bolivia"	DA	JUJUY	MUNSHUACA	MUNSHUACA	4630	Corrientes 606	8
3651	N	Escuela Nac. Normal Sup. "Gral. San Martin"	DA	JUJUY	LEDESMA	LIGR. GRAL. SAN MARTIN	4512	Jujuy 184	2203
3653	N	Escuela Nac. Normal Sup. "Gral. Jose de San Martin"	DA	JUJUY	SAN PEDRO	SAN PEDRO DE JUJUY	4500	Pateros 271	6540
3654	N	Escuela Nac. Normal Sup. "Dr. Eduardo Casanova"	DA	JUJUY	TILCARA	TILCARA	4624	Lavalle s/o	
3650	N	Escuela Nac. Normal Sup. "Gendarmeria Nacional"	DA	JUJUY	YAVI	LA QUIACA	4650	Catamarca s/o	203
3655	N	Escuela Nac. Normal Sup. "Tte. Gral. Julio A. Roca"	DA	LA PAMPA	CAPITAL	SANTA ROSA	6300	Av. Roca 340	22340
3656	N	Escuela Nac. Normal Sup.	DA	LA PAMPA	UTRACAM	GENERAL ACHA	6200	Conesa 692	

NOTA: N= NACIONAL P= PRIVADO DA= DEPARTAMENTO DE APLICACION JS= JORNADA SIMPLE JC= JORNADA COMPLETA
ED= ESCUELA A DISTANCIA EH= ESCUELA HOGAR EP= ESCUELA DE FOMTERA EA= ESCUELA ALBERGUE

FUENTE: MEJ/SE/DINIDETE/DEPARTAMENTO DE ESTADISTICA
Proceso: División Sistematización de Datos

ESTADISTICA DE LA EDUCACION, 31 de Octubre de 1988

EDUCACION PRIMARIA (COMUN) - Escuelas dependientes o supervisados por Autoridad Nacional

PRESUPUESTO O CARACTERISTICA SNEP	DEPENDENCIA	ESTABLECIMIENTO	TIPO	JURISDICCION	DEPARTAMENTO	LOCALIDAD	CP	CALLE	TELEFONO
3662	N	E.N.N.S.de Profesorado	DA	LA RIOJA	CAPITAL	LA RIOJA	5300	Palacio D.Luna 749	27803
3659	N	Escuela Nac.Normal Sup.	DA	LA RIOJA	CHILECITO	CHILECITO	5360	Poeta Alberto G.Dcampo 48	2515
3723	N	Escuela Nac.Normal Sup.	DA	LA RIOJA	GENERAL BELGRANO	OLTA	5383	Jose S.Salinas 388	
3660	N	Escuela Nac.Normal Sup.	DA	LA RIOJA	ROSARIO VERA PERALLOZA	CHEPES	5470	Av.San Martin 636	
3666	N	Escuela Nac.Normal Sup.	DA	MENDOZA	CAPITAL	MENDOZA	5500	Rivadavia 350	246763
3670	N	Escuela Nac.Normal Sup.	DA	MENDOZA	LA PAZ	LA PAZ	5590	Juan Agustin Maza s/n	
3724	N	E.N.N.S.de Profesorado	DA	MENDOZA	RIVADAVIA	RIVADAVIA	5577	San Martin 562	42078
3665	N	Escuela Nac.Normal Sup.	DA	MENDOZA	SAN MARTIN	GENERAL SAN MARTIN	5570	7 de Julio y Chacabuco	21594
3668	N	E.N.N.S.de Profesorado	DA	MENDOZA	SAN RAFAEL	SAN RAFAEL	5600	Barraca 14	23504
3669	N	Escuela Nac.Normal Sup.	DA	MENDOZA	TURUYAN	TURUYAN	5560	Echeverria 1850	22432
3671	N	Escuela Nac.Normal Sup.	DA	MISIONES	APOSTOLES	APOSTOLES	3350	Av.9 de Julio 245	2515
3672	N	Escuela Nac.Normal Sup.	DA	MISIONES	CAPITAL	POSADAS	3300	Belgrano 515	23139
3932	N	Escuela Nac.Normal Sup.	DA	NEUQUEN	CONFLUENCIA	NEUQUEN	6300	Av.Argentina 935	24199
3725	N	Escuela Nac.Normal Sup.	DA	NEUQUEN	ZAPALA	ZAPALA	8340	Italia 144	21309
3681	N	Escuela Nac.Normal Sup.	DA	SALTA	CAFAYATE	CAFAYATE	4427	Rivadavia y Mitre	21246

NOTA: N= NACIONAL P=PRIVADO DA=DEPARTAMENTO DE APLICACION JS= JORNADA SIMPLE JC= JORNADA COMPLETA
ED= ESCUELA A DISTANCIA EH= ESCUELA HOGAR EF= ESCUELA DE FORNTERA EA= ESCUELA ALBERGUE

FUENTE: MEJ/SE/DINIDETE/DEPARTAMENTO DE ESTADISTICA
Proceso: División Sistematización de Datos

EDUCACION PRIMARIA (COMUN) - Escuelas dependientes o supervisadas por Autoridad Nacional

ESTABLECIMIENTO	TIPO	REGION	DEPARTAMENTO	LOCALIDAD	CP	CALLE	TEL/FONO
-----------------	------	--------	--------------	-----------	----	-------	----------

3680	N	Escuela Mac.Normal Sup.	"Oral, Manuel Bolgrano"	SALTA	DA	SALTA	4400 Mitre 767	212528	
3683	N	Escuela Mac.Normal Sup.	"Juan Carlos Davalos"	SALTA	DA	METAN	4440 Fuencalada Distrito 50	20298	
3726	N	Escuela Mac.Normal Sup.	"Rca. de Colabida"	SALTA	DA	ROSARIO DE LA FRONTERA	RIO DE LA FRONTERA	4190 Huichura F.de Correo 751	81215
3684	N	E.M.N.S.de Profesorado	"Saliente"	SAN JUAN	DA	SAN JUAN	5400 Av.Laureano N. Area Sur 29/31	27755	
3729	N	Escuela Mac.Normal Sup.	"Oral, San Martin"	SAN JUAN	DA	SAN JUAN	5400 General Paz 426	223243	
3727	N	Escuela Mac.Normal Sup.	"Oral, Manuel Bolgrano"	SAN JUAN	DA	CAJETE	5442 9 de Julio 964	961241	
3728	N	Escuela Mac.Normal Sup.	"Fray J. Sabá Maria de Oro"	SAN JUAN	DA	JACHA	5440 Rivadavia 854	28	
3730	N	Escuela Mac.Normal Sup.	"Sarriena"	SAN LUIS	DA	AVAJUDO	5.FCO. DEL MTE. IC ORJ 5705 Av. Centenario	2191	
3688	N	E.M.N.S.de Profesorado	"Dr. Juan Llerena"	SAN LUIS	DA	GENERAL PEDERENA	MERCEDS	5730 General Paz 555	1095
3690	N	E.M.N.S.de Profesorado	"Paula Dominguez de Bazar"	SAN LUIS	DA	SAN LUIS	LA CAPITAL	5700 Rivadavia 774	22010
3691	N	Escuela Mac.Normal Sup.	"Rca. de Guateala"	SANTA CRUZ	DA	QUER AINE	RIO GALLEGOS	9400 Oyhue 124	8258
3694	N	Escuela Mac.Normal Sup.	"Dr. Mariana Morano"	SANTA FE	DA	BELGRANO	ARMSTRONG	2508 Pio Chiriz 788	61102
3692	N	Escuela Mac.Normal Sup.		SANTA FE	DA	CONSTITUCION	ALDRIA	2117 R. de la Banda	70
3704	N	Escuela Mac.Normal Sup.	"Oral, Jose de San Martin"	SANTA FE	DA	LA CAPITAL	SANTA FE	3000 Saavedra 1751	29546
3693	N	Escuela Mac.Normal Sup.	"Domingo Faustino Sarriena"	SANTA FE	DA	SANTA FE	LAS COLINAS	3080 Sarriena 2644	21223
3695	N	Escuela Mac.Normal Sup. (Hoy, "Dr. Nicolas Avellaneda"		SANTA FE	DA	ROSARIO	ROSARIO	2000 Carriles 1191	48469

NOTA: N= NACIONAL P= PRIVADO DA= DEPARTAMENTO DE APLICACION JS= JORNADA SIMPLE JC= JORNADA COMPLETA ED= ESCUELA A DISTANCIA EH= ESCUELA HOGAR EF= ESCUELA DE FORTERA EA= ESCUELA ALBERGUE

FUENTE: MEJ/S/DINDETE/DEPARTAMENTO DE ESTADISTICA

Proceso: Division Sistematización de Datos

EDUCACION PRIMARIA (COMUN) - Escuelas dependientes o supervisados por Autoridad Nacional

PRESUPUESTO O CARACTERISTICA SNEP	DEPENDENCIA	ESTABLECIMIENTO	TIPO	JURISDICCION	DEPARTAMENTO	LOCALIDAD	CP	CALLE	TELEFONO
3696	N	Escuela Nac.Normal Sup.Nro.2 "Juan Maria Gutierrez"	DA	SANTA FE	ROSARIO	ROSARIO	2000	Cardoba 2084	215020
3697	N	Escuela Nac.Normal Sup.Nro.3 "Mariano Moreno"	DA	SANTA FE	ROSARIO	ROSARIO	2000	Entre Rios 2366	822040
3701	N	Escuela Nac.Normal Sup. "Mariano Moreno"	DA	SANTA FE	SAN CRISTOBAL	SAN CRISTOBAL	3070	Juan M.Bullo 1300	2017
3700	N	Escuela Nac.Normal Sup. "Rca.de Mexico"	DA	SANTA FE	SAN JUSTO	SAN JUSTO	3040	Av.Gobernador Iriando 3233	27261
3699	N	Escuela Nac.Normal Sup.	DA	SANTA FE	SAN MARTIN	SAN JORGE	2451	Corrientes 1302	40243
3732	N	Escuela Nac.Normal Sup. "Dr.Jose Benjamin Gorastiega"	DA	SANTIAGO DEL ESTERO	BANDA	LA BANDA	4300	Pedro Leon Gallo 270	271013
3707	N	E.N.N.S.de Profesorado "Manuel Belgrano"	DA	SANTIAGO DEL ESTERO	CAPITAL	SGO.DEL ESTERO	4200	Independencia 751	215440
3731	N	Escuela Nac.Normal Sup. "Rca.del Ecuador"	DA	SANTIAGO DEL ESTERO	CHOYA	FRIAS	4230	Catamarca 490	21124
3713	N	E.N.N.S.de Prof.c/Int.en L.Vivas "Juan B.Alberdi"	DA	TUCUMAN	SAN MIGUEL DE TUCUMAN	S.MIGUEL DE TUCUMAN	4000	Muñecas 219	220607
3712	N	Escuela Nac.Normal Sup. "Florentino Ameghino"	DA	TUCUMAN	JUAN B. ALBERDI	JUAN B. ALBERDI	4158	Lidero J.Quinteros 1096	239
3711	N	Escuela Nac.Normal Sup. "Tte.Gral.Julio A.Roca"	DA	TUCUMAN	MONTEROS	MONTEROS	4142	24 de Setiembre 158	26263
3714	N	Escuela Nac.Normal Sup. "Manuel Belgrano"	DA	TUCUMAN	SIMOCA	SIMOCA	4172	Gomez Llucca e Independencia	118
UNIVERSIDAD NACIONAL DE CATAMARCA									
	N	Escuela Sup.Universitaria "Fray Mamerto Esqui"	DA	CATAMARCA	CAPITAL	SAN F.V.DE CATAMARCA	4700	Av.Belgrano 300	24197
UNIVERSIDAD DE CUYO									
	N	Escuela Superior de Maisterio	DA	MENDOZA	CAPITAL	MENDOZA	5500	Belgrano y Babronete	292319
UNIVERSIDAD NACIONAL DE LA PLATA									
	N	Escuela Graduada "Joaquin V.Gonzalez"	JS	BUENOS AIRES	LA PLATA	LA PLATA	1900	Calle 50 n/117 y 118	37351

NOTA: N= NACIONAL P=PRIVADO DA=DEPARTAMENTO DE APLICACION JS= JORNADA SIMPLE JC= JORNADA COMPLETA
ED= ESCUELA A DISTANCIA EH= ESCUELA HOGAR EF= ESCUELA DE FORNTERA EA= ESCUELA ALBERGUE

FUENTE: MEJ/SE/DINIDETE/DEPARTAMENTO DE ESTADISTICA
Proceso: División Sistematización de Datos

EDUCACION PRIMARIA (COMUN) - Escuelas dependientes o supervisadas por Autoridad Nacional

ESTABLECIMIENTO O DISTRITO	ESTABLECIMIENTO	TIPO	JURISDICCION	DEPARTAMENTO	LOCALIDAD	CP	CALLE	TELEFONO
----------------------------	-----------------	------	--------------	--------------	-----------	----	-------	----------

UNIVERSIDAD NACIONAL DE SAN LUIS	N Escuela Nac. Normal	DA	SAN LUIS	LA CAPITAL	SAN LUIS	5700	Federación 1190	25370
UNIVERSIDAD NACIONAL DEL SUR	N Escuela Normal Sur	DA	BUENOS AIRES	BAHIA BLANCA	BAHIA BLANCA	8000	11 de Abril 445	24655
UNIVERSIDAD NACIONAL DE TUCUMAN	N Escuela y Liceo Vocacional	DA	TUCUMAN	SAN MIGUEL DE TUCUMAN	SAN MIGUEL DE TUCUMAN	4000	Rivadavia 29	211071
COMANDO DE INSTITUTOS MILITARES	N Instituto	JS	TUCUMAN	SAN MIGUEL DE TUCUMAN	SAN MIGUEL DE TUCUMAN	4000	25 de Mayo 621	220629
SUPERINTENDENCIA NACIONAL DE LA ENSEÑANZA PRIMARIA	N Instituto Doc. Militar	JS	CAPITAL FEDERAL	DISTRITO ESCOLAR 8	CAPITAL FEDERAL	1424	Av. Rivadavia 5546	432-3114
33	P Instituto	JS	CAPITAL FEDERAL	DISTRITO ESCOLAR 1	CAPITAL FEDERAL	1116	Rivadavia 1099	41-2705
20	P Instituto	JS	CAPITAL FEDERAL	DISTRITO ESCOLAR 1	CAPITAL FEDERAL	1026	Avacacho 645	46-0697
20	P Instituto	JS	CAPITAL FEDERAL	DISTRITO ESCOLAR 1	CAPITAL FEDERAL	1026	Avacacho 645	46-0657
455	P Escuela	JS	CAPITAL FEDERAL	DISTRITO ESCOLAR 1	CAPITAL FEDERAL	1040	Tte. Gral. Juan D. Peron 2461	47-3275
151	P Instituto	JS	CAPITAL FEDERAL	DISTRITO ESCOLAR 1	CAPITAL FEDERAL	1425	Aguero 2320	83-4724
593	P Escuela Modelo	JS	CAPITAL FEDERAL	DISTRITO ESCOLAR 1	CAPITAL FEDERAL	1425	Aguero 2051	84-3670
174	P Instituto	JS	CAPITAL FEDERAL	DISTRITO ESCOLAR 1	CAPITAL FEDERAL	1040	Tte. Gral. Juan D. Peron 2169	49-7598
394	P Instituto	JS	CAPITAL FEDERAL	DISTRITO ESCOLAR 1	CAPITAL FEDERAL	1052	Lavalle 2353	49-6782
28	P Instituto	JS	CAPITAL FEDERAL	DISTRITO ESCOLAR 1	CAPITAL FEDERAL	1026	Avacacho 474	49-2802
13	P Instituto	JS	CAPITAL FEDERAL	DISTRITO ESCOLAR 1	CAPITAL FEDERAL	1019	Montevideo 1050	41-0814
15	P Instituto	JS	CAPITAL FEDERAL	DISTRITO ESCOLAR 1	CAPITAL FEDERAL	1062	Paraguay 1766	44-0739
595	P Escuela	JS	CAPITAL FEDERAL	DISTRITO ESCOLAR 1	CAPITAL FEDERAL	1041	Sarmiento 1364	45-3327
143	P Hogar	JS	CAPITAL FEDERAL	DISTRITO ESCOLAR 1	CAPITAL FEDERAL	1128	Azcueñaga 1654	84-5445
549	P Instituto	JS	CAPITAL FEDERAL	DISTRITO ESCOLAR 1	CAPITAL FEDERAL	1119	Guido 1880	801-6139

NOTA: N=NACIONAL P=PRIVADO DA=DEPARTAMENTO DE APLICACION JS=JORNADA SIMPLE JC=JORNADA COMPLETA ED=ESCUELA A DISTANCIA EH=ESCUELA HOGAR EF=ESCUELA DE FORTINERA EA=ESCUELA ALBERGUE

FUENTE: MEU/SE/DINDETE/DEPARTAMENTO DE ESTADISTICA

Proceso: División Sistematización de Datos

EDUCACION PRIMARIA (COMUN) - Escuelas dependientes o supervisadas por Autoridad Nacional

ESTABLECIMIENTO	TIPO	MUNICIPIO	DEPARTAMENTO	LOCALIDAD	CP	CALLE	TELÉFONO
-----------------	------	-----------	--------------	-----------	----	-------	----------

141	Hogar Maternal No.1	JS	CAPITAL FEDERAL	DISTRITO ESCOLAR 1	1057	Paraguay 1252	393-1549
26	Instituto	JS	CAPITAL FEDERAL	DISTRITO ESCOLAR 1	1057	Paraguay 814	311-1299
80	Colegio "Del Inmaculado Corazón de María Adoradoras"	JS	CAPITAL FEDERAL	DISTRITO ESCOLAR 1	1061	Paraguay 1419	44-1071
85	Colegio	JS	CAPITAL FEDERAL	DISTRITO ESCOLAR 1	1016	Uruguay 1241	44-4452
153	Instituto	JS	CAPITAL FEDERAL	DISTRITO ESCOLAR 1	1007	Arceve 941	393-9918
89	Instituta	JS	CAPITAL FEDERAL	DISTRITO ESCOLAR 1	1124	Arceales 2065	84-4948
426	Colegio Parroquial	JS	CAPITAL FEDERAL	DISTRITO ESCOLAR 1	1053	Viamonte 318	312-5771
544	Escuela Parroquial	JS	CAPITAL FEDERAL	DISTRITO ESCOLAR 1	1017	Paraná 56	37-9765
53	Instituto	JS	CAPITAL FEDERAL	DISTRITO ESCOLAR 1	1062	Juncal 1160	41-2962
783	Colegio	JS	CAPITAL FEDERAL	DISTRITO ESCOLAR 1	1014	Talcahuano 1270	83-9135
364	Instituto	JS	CAPITAL FEDERAL	DISTRITO ESCOLAR 1	1425	J.A.Pacheco de Nela 2455	35-2576
491	Instituto	JS	CAPITAL FEDERAL	DISTRITO ESCOLAR 1	1038	Tie. Sr. Juan D. Pizarro 1269	84-5326
142	Instituto	JS	CAPITAL FEDERAL	DISTRITO ESCOLAR 1	1128	Arceana 1630	001-3641
452	Instituto	JS	CAPITAL FEDERAL	DISTRITO ESCOLAR 1	1128	Vicente Lopez 1969	42-5691
45	Instituto	JS	CAPITAL FEDERAL	DISTRITO ESCOLAR 1	1056	Viamonte 1892	44-2764
460	Instituto	JS	CAPITAL FEDERAL	DISTRITO ESCOLAR 1	1116	Ribaduro 1265	47-4303
25	Instituto	JS	CAPITAL FEDERAL	DISTRITO ESCOLAR 1	1029	Arceana 158	824-6073
779	Colegio	JS	CAPITAL FEDERAL	DISTRITO ESCOLAR 1	1115	Arceana 1370	49-8230
165	Colegio	JS	CAPITAL FEDERAL	DISTRITO ESCOLAR 1	1025	Machucho 243	802-9192
637	Instituto	JS	CAPITAL FEDERAL	DISTRITO ESCOLAR 1	1425	Av. Figueroa Alcorta 1380	802-0188
477	Instituto	JS	CAPITAL FEDERAL	DISTRITO ESCOLAR 1	1425	Av. Occaso 2840	821-3024
73	Instituto	JS	CAPITAL FEDERAL	DISTRITO ESCOLAR 1	1117	Larrea 1254	

NOTA: N= NACIONAL P= PRIVADO DA= DEPARTAMENTO DE APLICACION JS= JORNADA SIMPLE JC= JORNADA COMPLETA
ED= ESCUELA A DISTANCIA EH= ESCUELA HOGAR ER= ESCUELA DE FORTERA EA= ESCUELA ALBERGUE

FUENTE: MIB/SE/DINDETE/DEPARTAMENTO DE ESTADISTICA

Proceso: División Sistemización de Datos

EDUCACION PRIMARIA (COMUN) - Escuelas dependientes o supervisados por Autoridad Nacional

MUNICIPIO O CARACTERISTICA SNEP	DEPENDENCIA	ESTABLECIMIENTO	TIPO	JURISDICCION	DEPARTAMENTO	LOCALIDAD	CP	CALLE	TELEFONO
393	P	Instituto	JC	CAPITAL FEDERAL	DISTRITO ESCOLAR 1	CAPITAL FEDERAL	1013	Vicente Lopez 1639	41-5760
12	P	Instituto	JC	CAPITAL FEDERAL	DISTRITO ESCOLAR 1	CAPITAL FEDERAL	1029	Jucal 2131	83-3687
27	P	Instituto	JC	CAPITAL FEDERAL	DISTRITO ESCOLAR 1	CAPITAL FEDERAL	1037	Bartolome Mitre 1655	45-295v
49	P	Colegio	JC	CAPITAL FEDERAL	DISTRITO ESCOLAR 1	CAPITAL FEDERAL	1007	Esmeralda 739	393-5795
584	P	Instituto	JC	CAPITAL FEDERAL	DISTRITO ESCOLAR 1	CAPITAL FEDERAL	1029	Azuena 736	48-2390
749	P	Instituto	JC	CAPITAL FEDERAL	DISTRITO ESCOLAR 2	CAPITAL FEDERAL	1425	Dr. Quiroz Costa 1260	
697	P	Instituto	JC	CAPITAL FEDERAL	DISTRITO ESCOLAR 2	CAPITAL FEDERAL	1425	Vidt 1631	824-2389
543	P	Instituto	JC	CAPITAL FEDERAL	DISTRITO ESCOLAR 2	CAPITAL FEDERAL	1032	Av. Pueyrredon 625	961-9042
18	P	Colegio	JC	CAPITAL FEDERAL	DISTRITO ESCOLAR 2	CAPITAL FEDERAL	1425	Billinghurst 1355	97-5840
86	P	Instituto	JC	CAPITAL FEDERAL	DISTRITO ESCOLAR 2	CAPITAL FEDERAL	1175	Marie Bravo 563	96-1635
510	P	Instituto	JC	CAPITAL FEDERAL	DISTRITO ESCOLAR 2	CAPITAL FEDERAL	1425	Araoz 2267	71-7377
389	P	Esc. Religiosa Israelita Arg.	JC	CAPITAL FEDERAL	DISTRITO ESCOLAR 2	CAPITAL FEDERAL	1214	Ecuador 928	88-6424
518	P	Instituto	JC	CAPITAL FEDERAL	DISTRITO ESCOLAR 2	CAPITAL FEDERAL	1425	Anchorena 1553	83-0508
233	P	Colegio	JC	CAPITAL FEDERAL	DISTRITO ESCOLAR 2	CAPITAL FEDERAL	1186	San Luis 3358	96-2515
148	P	Instituto Patronato de la Infancia Nro. 4	JC	CAPITAL FEDERAL	DISTRITO ESCOLAR 2	CAPITAL FEDERAL	1425	Mansilla 2588	821-2401
530	P	Colegio Seize	JC	CAPITAL FEDERAL	DISTRITO ESCOLAR 2	CAPITAL FEDERAL	1032	Av. Pueyrredon 687	961-7067
526	P	Instituto	JC	CAPITAL FEDERAL	DISTRITO ESCOLAR 2	CAPITAL FEDERAL	1425	Anchorena 1654	821-8821
682	P	Instituto	JC	CAPITAL FEDERAL	DISTRITO ESCOLAR 2	CAPITAL FEDERAL	1425	Mansilla 3037	825-9000
407	P	Instituto	JC	CAPITAL FEDERAL	DISTRITO ESCOLAR 2	CAPITAL FEDERAL	1201	Bartolome Mitre 3443	87-3963
79	P	Instituto	JC	CAPITAL FEDERAL	DISTRITO ESCOLAR 2	CAPITAL FEDERAL	1190	Lavalle 3761	86-1419
831	P	Instituto	JC	CAPITAL FEDERAL	DISTRITO ESCOLAR 2	CAPITAL FEDERAL	1213	Boulogne Sur Mer 671	87-9594

NOTA: N= NACIONAL P= PRIVADO DA= DEPARTAMENTO DE APLICACION JS= JORNADA SIMPLE JC= JORNADA COMPLETA
ED= ESCUELA A DISTANCIA EH= ESCUELA HOGAR EP= ESCUELA DE FORNTERA EA= ESCUELA ALBERGUE

FUENTE: MEJ/SE/DINIDETE/DEPARTAMENTO DE ESTADISTICA
Proceso: División Sistematización de Datos

ESTADISTICA DE LA EDUCACION, 31 de Octubre de 1988

EDUCACION PRIMARIA (COMUN) - Escuelas dependientes o supervisados por Autoridad Nacional

PRESUPUESTO O CARACTERISTI- CA SNEP	DEPEN- DENCIA	ESTABLECIMIENTO	TIPO	JURISDICCION	DEPARTAMENTO	LOCALIDAD	CP	CALLE	TELEFONO
62	P	Instituto	"Independencia"	JS	CAPITAL FEDERAL	DISTRITO ESCOLAR 2	CAPITAL FEDERAL	1192 Huanucá 4134	86-7392
168	P	Instituto	"Alberto Einstein"	JG	CAPITAL FEDERAL	DISTRITO ESCOLAR 2	CAPITAL FEDERAL	1173 Sanchez de Bustamante 364	87-2366
453	P	Instituto	"Arturo Gomez"	JS	CAPITAL FEDERAL	DISTRITO ESCOLAR 2	CAPITAL FEDERAL	1180 Fco.Acaña de Figueroa 1742	88-6362
814	P	Instituto	"De la Colectividad Helenica"	JS	CAPITAL FEDERAL	DISTRITO ESCOLAR 2	CAPITAL FEDERAL	1414 Julian Alvarez 1030	773-2532
245	P	Instituto	"Benito Nazar"	JS	CAPITAL FEDERAL	DISTRITO ESCOLAR 2	CAPITAL FEDERAL	1185 Estado de Israel 4230	86-4993
221	P	Instituto	"Betania"	JS	CAPITAL FEDERAL	DISTRITO ESCOLAR 2	CAPITAL FEDERAL	1180 Fco.Acaña de Figueroa 855	88-0705
107	P	Instituto	"Casa de Jesus"	JS	CAPITAL FEDERAL	DISTRITO ESCOLAR 2	CAPITAL FEDERAL	1195 Av.Corriestes 4471	86-5254
236	P	Instituto	"Corazon de Maria"	JS	CAPITAL FEDERAL	DISTRITO ESCOLAR 2	CAPITAL FEDERAL	1425 Guise 1979	83-0863
235	P	Instituto	"Del Apostolado"	JS	CAPITAL FEDERAL	DISTRITO ESCOLAR 2	CAPITAL FEDERAL	1414 Julian Alvarez 1601	89-1179
92	P	Instituto	"Divino Corazon"	JG	CAPITAL FEDERAL	DISTRITO ESCOLAR 2	CAPITAL FEDERAL	1425 Charcas 3586	84-8452
391	P	Instituto	"Escuela Particular Moderna"	JS	CAPITAL FEDERAL	DISTRITO ESCOLAR 2	CAPITAL FEDERAL	1425 Charcas 2659	821-6444
610	P	Instituto	"Dr. Herzl"	JS	CAPITAL FEDERAL	DISTRITO ESCOLAR 2	CAPITAL FEDERAL	1187 Tucuman 3177	88-6292
844	P	Instituto	"Peralta Ramos"	JS	CAPITAL FEDERAL	DISTRITO ESCOLAR 3	CAPITAL FEDERAL	1102 Carlos Calvo 1282	23-7665
35	P	Instituto	"Euskal-Echea"	JS	CAPITAL FEDERAL	DISTRITO ESCOLAR 3	CAPITAL FEDERAL	1222 Sarandi 735	942-7565
108	P	Instituto	"Don Bosco"	JG	CAPITAL FEDERAL	DISTRITO ESCOLAR 3	CAPITAL FEDERAL	1078 Solis 252	45-7692
462	P	Instituto	"Don Orione"	JS	CAPITAL FEDERAL	DISTRITO ESCOLAR 3	CAPITAL FEDERAL	1089 Hipolito Yrigoyen 2084	48-1641
142	P	Hogar Maternal Nro.3	"Isabel Conde de Hernandez"	JS	CAPITAL FEDERAL	DISTRITO ESCOLAR 3	CAPITAL FEDERAL	1094 Moreno 1859	45-4117
34	P	Colegio	"Esteban Echeverria"	JS	CAPITAL FEDERAL	DISTRITO ESCOLAR 3	CAPITAL FEDERAL	1147 Av.San Juan 961	26-5681
182	P	Instituto	"Hogar del Pino"	JS	CAPITAL FEDERAL	DISTRITO ESCOLAR 3	CAPITAL FEDERAL	1151 Constitucion 1650	26-0162
94	P	Instituto	"Inmaculada Concepcion"	JS	CAPITAL FEDERAL	DISTRITO ESCOLAR 3	CAPITAL FEDERAL	1091 Moreno 928	37-8703
122	P	Instituto	"La Providencia"	JS	CAPITAL FEDERAL	DISTRITO ESCOLAR 3	CAPITAL FEDERAL	1148 Cochabamba 1414	23-0853

NOTA: N= NACIONAL P=PRIVADO DA=DEPARTAMENTO DE APLICACION JS= JORNADA SIMPLE JC= JORNADA COMPLETA
ED= ESCUELA A DISTANCIA EH= ESCUELA HOGAR EF= ESCUELA DE FORNTERA EA= ESCUELA ALBERGUE

FUENTE: MEJ/SE/DINIDETE/DEPARTAMENTO DE ESTADISTICA
Proceso: División Sistematización de Datos

EDUCACION PRIMARIA (COMUN) - Escuelas dependientes o supervisados por Autoridad Nacional

PRESUPUESTO O CARACTERÍSTICA SNEP	DEPENDENCIA	ESTABLECIMIENTO	TIPO	JURISDICCION	DEPARTAMENTO	LOCALIDAD	CP	CALLE	TELEFONO
97	P	Instituto	JS	CAPITAL FEDERAL	DISTRITO ESCOLAR 3	CAPITAL FEDERAL	1225	Av. Independencia 2140	942-4585
149	P	Instituto	JS	CAPITAL FEDERAL	DISTRITO ESCOLAR 3	CAPITAL FEDERAL	1093	Av. Belgrano 1344	37-7817
183	P	Instituto	JS	CAPITAL FEDERAL	DISTRITO ESCOLAR 3	CAPITAL FEDERAL	1102	Carlos Calvo 118a	26-4189
133	P	Instituto	JS	CAPITAL FEDERAL	DISTRITO ESCOLAR 3	CAPITAL FEDERAL	1148	Av. San Juan 1774	23-7924
150	P	Instituto	JS	CAPITAL FEDERAL	DISTRITO ESCOLAR 3	CAPITAL FEDERAL	1102	Carlos Calvo 1559	23-5254
104	P	Instituto	JS	CAPITAL FEDERAL	DISTRITO ESCOLAR 3	CAPITAL FEDERAL	1102	Carlos Calvo 922	23-3171
144	P	Hogar Maternal Mro.4	JS	CAPITAL FEDERAL	DISTRITO ESCOLAR 4	CAPITAL FEDERAL	1063	Av. Paseo Colón 465	33-1300
189	P	Instituto	JS	CAPITAL FEDERAL	DISTRITO ESCOLAR 4	CAPITAL FEDERAL	1162	Olavarría 486	21-1155
195	P	Instituto	JS	CAPITAL FEDERAL	DISTRITO ESCOLAR 4	CAPITAL FEDERAL	1159	Martín Rodríguez 864	21-4494
524	P	Instituto	JS	CAPITAL FEDERAL	DISTRITO ESCOLAR 4	CAPITAL FEDERAL	1158	Necochea 330	361-6593
131	P	Colegio	JS	CAPITAL FEDERAL	DISTRITO ESCOLAR 4	CAPITAL FEDERAL	1154	Brasil 539	362-5107
503	P	Escuela Evangelica	JS	CAPITAL FEDERAL	DISTRITO ESCOLAR 4	CAPITAL FEDERAL	1162	Olavarría 677	21-1606
465	P	Instituto	JS	CAPITAL FEDERAL	DISTRITO ESCOLAR 4	CAPITAL FEDERAL	1167	Australia 1151	21-3261
602	P	Escuela	JS	CAPITAL FEDERAL	DISTRITO ESCOLAR 4	CAPITAL FEDERAL	1295	Mencio Villafrán 1539	362-7222
170	P	Instituto	JS	CAPITAL FEDERAL	DISTRITO ESCOLAR 4	CAPITAL FEDERAL	1091	Morón 343	30-1933
135	P	Instituto	JS	CAPITAL FEDERAL	DISTRITO ESCOLAR 4	CAPITAL FEDERAL	1287	Pinazo 1480	28-8052
192	P	Instituto	JS	CAPITAL FEDERAL	DISTRITO ESCOLAR 4	CAPITAL FEDERAL	1271	Av. Montes de Oca 1844	28-2895
191	P	Colegio	JS	CAPITAL FEDERAL	DISTRITO ESCOLAR 4	CAPITAL FEDERAL	1160	Palen 540	21-1178
7	P	Colegio	JS	CAPITAL FEDERAL	DISTRITO ESCOLAR 5	CAPITAL FEDERAL	1270	Av. Montes de Oca 745	28-2359
204	P	Instituto	JS	CAPITAL FEDERAL	DISTRITO ESCOLAR 5	CAPITAL FEDERAL	1264	Av. Caseros 2776	91-4096
201	P	Instituto	JS	CAPITAL FEDERAL	DISTRITO ESCOLAR 5	CAPITAL FEDERAL	1277	Santa María del Buen Aire 953	21-1780

NOTA: N= NACIONAL P=PRIVADO DA=DEPARTAMENTO DE APLICACION JS= JORNADA SIMPLE JC= JORNADA COMPLETA
ED= ESCUELA A DISTANCIA EH= ESCUELA HOGAR EF= ESCUELA DE FORNTERA EA= ESCUELA ALBERGUE

FUENTE: ME/SE/DINIDETE/DEPARTAMENTO DE ESTADISTICA
Proceso: División Sistematización de Datos

ESTADISTICA DE LA EDUCACION, 31 de Octubre de 1988

EDUCACION PRIMARIA (COMUN) - Escuelas dependientes o supervisadas por Autoridad Nacional

PREPUESTO O CARACTERISTI DENOMINACION	ESTABLECIMIENTO	TIPO	MUNICIPIO	DEPARTAMENTO	LOCALIDAD	CP	CALLE	TELÉFONO
---	-----------------	------	-----------	--------------	-----------	----	-------	----------

431	F Escuela Parroquial	"Santa Elisa"	JS	CAPITAL FEDERAL	DISTRITO ESCOLAR 5	1137	SANTA 2290	26-3613
449	F Instituto Parroquial	"Santa Lucía"	JS	CAPITAL FEDERAL	DISTRITO ESCOLAR 5	1568	Isabel la Católica 221	362-6061
93	F Instituto	"Sagrado Corazon"	JS	CAPITAL FEDERAL	DISTRITO ESCOLAR 5	1205	Av. Velazco Barriosillo 1351	21-0142
75	F Instituto	"Santa María del Rosario"	JS	CAPITAL FEDERAL	DISTRITO ESCOLAR 5	1295	Herrera 575	28-8042
410	F Instituto	"San Vicente de Paul"	JS	CAPITAL FEDERAL	DISTRITO ESCOLAR 5	1437	Albino de Elmer 599	91-0783
74	F Instituto	"Santa Catalina"	JS	CAPITAL FEDERAL	DISTRITO ESCOLAR 5	1154	Brasil 834	23-6731
181	F Escuela Hogar No.2	"Felicía Ramon de Palacios"	JS	CAPITAL FEDERAL	DISTRITO ESCOLAR 5	1139	Brasil 882	23-0734
414	F Instituto	"Nuestra Señora de la Divinidad"	JS	CAPITAL FEDERAL	DISTRITO ESCOLAR 5	1437	Cacho 724	91-2654
446	F Instituto	"Inmaculada Concepcion"	JS	CAPITAL FEDERAL	DISTRITO ESCOLAR 5	1437	Achala 3479	91-1773
663	F Instituto	"Jerusalén"	JS	CAPITAL FEDERAL	DISTRITO ESCOLAR 6	1242	24 de Noviembre 1460	93-0907
95	F Instituto	"María Auxiliadora"	JS	CAPITAL FEDERAL	DISTRITO ESCOLAR 6	1202	Yapea 132	981-5242
54	F Instituto	"Nuestro Señor Admirabilis"	JS	CAPITAL FEDERAL	DISTRITO ESCOLAR 6	1224	24 de Noviembre 827	97-0608
202	F Instituto	"Nuestra Señora de Luján"	JS	CAPITAL FEDERAL	DISTRITO ESCOLAR 6	1247	AV. JULY 2179	942-0559
421	F Instituto	"San Bartolomé"	JS	CAPITAL FEDERAL	DISTRITO ESCOLAR 6	1262	AV. OCHOA 3659	921-4440
401	F Instituto	"San Cristóbal"	JS	CAPITAL FEDERAL	DISTRITO ESCOLAR 6	1247	AV. JULY 1241	943-2760
698	F Instituto	"Pedro Emboque"	JS	CAPITAL FEDERAL	DISTRITO ESCOLAR 6	1256	AV. JULY DE GARY 2482	941-8942
71	F Instituto	"San Francisco de Sales"	JS	CAPITAL FEDERAL	DISTRITO ESCOLAR 6	1208	Hipólito Trigueros 3900	982-5400
496	F Instituto	"Santa Cruz"	JS	CAPITAL FEDERAL	DISTRITO ESCOLAR 6	1228	Estados Unidos 3150	97-8904
208	F Instituto	"San Antonio"	JS	CAPITAL FEDERAL	DISTRITO ESCOLAR 6	1220	Estados Unidos 3141	97-0818
209	F Instituto	"San Vicente de Paul"	JS	CAPITAL FEDERAL	DISTRITO ESCOLAR 6	1242	24 de Noviembre 1665	91-0286
613	F Instituto	"Sumo"	JS	CAPITAL FEDERAL	DISTRITO ESCOLAR 7	1405	Yareta 65	90-7118

NOTA: N=NACIONAL P=PRIVADO DA=DEPARTAMENTO DE APLICACION JS=JORNADA SIMPLE JC=JORNADA COMPLETA
ED=ESCUELA A DISTANCIA EH=ESCUELA HOGAR ER=ESCUELA DE FORTINERA EA=ESCUELA ALBERGUE

PUNTE: MJS/ED/INDETE/DEPARTAMENTO DE ESTADISTICA

Proceso: División Sistemización de Datos

ESTADÍSTICA DE LA EDUCACION, 31 de Octubre de 1988

EDUCACION PRIMARIA (COMUN) - Escuelas dependientes o supervisados por Autoridad Nacional

PRESUPUESTO O CARACTERÍSTICA SNEP	DEPENDENCIA	ESTABLECIMIENTO	TIPO	JURISDICCION	DEPARTAMENTO	LOCALIDAD	CP	CALLE	TELEFONO
735	P	Instituto Integral	"Mundo Nuevo"	JS	CAPITAL FEDERAL	DISTRITO ESCOLAR 7	CAPITAL FEDERAL	1414 Serrano 557	854-2019
757	P	Instituto	"Orsino"	JS	CAPITAL FEDERAL	DISTRITO ESCOLAR 7	CAPITAL FEDERAL	1405 Nicasio Oroño 942	58-5742
90	P	Instituto	"Redemptrix Captivorum"	JS	CAPITAL FEDERAL	DISTRITO ESCOLAR 7	CAPITAL FEDERAL	1416 Espinosa 1220	59-1724
100	P	Instituto	"Regina Virginum Adoratrices"	JS	CAPITAL FEDERAL	DISTRITO ESCOLAR 7	CAPITAL FEDERAL	1414 Luis Viale 420	854-0417
222	P	Instituto	"San Pedro Nolasco"	JS	CAPITAL FEDERAL	DISTRITO ESCOLAR 7	CAPITAL FEDERAL	1416 Av. Ganesa 1734	59-1968
214	P	Instituto	"Santa Brígida"	JS	CAPITAL FEDERAL	DISTRITO ESCOLAR 7	CAPITAL FEDERAL	1416 Av. Ganesa 2068	59-1268
87	P	Instituto "La Santa Unión	de los Sagrados Corazones"	JS	CAPITAL FEDERAL	DISTRITO ESCOLAR 7	CAPITAL FEDERAL	1406 Alte. F. J. Saqui 921	59-4159
640	P	Instituto	"Scholae Aleijon"	JS	CAPITAL FEDERAL	DISTRITO ESCOLAR 7	CAPITAL FEDERAL	1414 Serrano 341	854-3665
832	P	Instituto	"Argentino-Japones en Bs.As."	JS	CAPITAL FEDERAL	DISTRITO ESCOLAR 7	CAPITAL FEDERAL	1184 Yatay 261	983-3310
827	P	Instituto	"Sudamericano Modelo"	JS	CAPITAL FEDERAL	DISTRITO ESCOLAR 7	CAPITAL FEDERAL	1405 Río de Janeiro 663	982-4163
213	P	Colegio	"Buenos Aires"	JS	CAPITAL FEDERAL	DISTRITO ESCOLAR 7	CAPITAL FEDERAL	1414 Acevedo 357	854-3882
125	P	Instituto	"Divina Rostra"	JS	CAPITAL FEDERAL	DISTRITO ESCOLAR 7	CAPITAL FEDERAL	1405 Av. A. Gallardo y Campichuelo	982-5277
529	P	Instituto	"Dr. Herzl"	JS	CAPITAL FEDERAL	DISTRITO ESCOLAR 7	CAPITAL FEDERAL	1414 Acevedo 276	854-9745
645	P	Escuela Integral	"Hertzlia"	JS	CAPITAL FEDERAL	DISTRITO ESCOLAR 7	CAPITAL FEDERAL	1416 Nicasio Oroño 1661	59-6379
42	P	Instituto	"Guillermo Rawson"	JS	CAPITAL FEDERAL	DISTRITO ESCOLAR 7	CAPITAL FEDERAL	1424 Av. Rivadavia 4641	90-1234
267	P	Escuela Hogar	"Dr. Miguel Uñes Loureiro"	JS	CAPITAL FEDERAL	DISTRITO ESCOLAR 8	CAPITAL FEDERAL	1406 Ramón L. Falcoz 1551	632-0461
4	P	Instituto	"Argentino Excelso"	JS	CAPITAL FEDERAL	DISTRITO ESCOLAR 8	CAPITAL FEDERAL	1406 Av. Rivadavia 6028	431-9290
194	P	Colegio	"María Auxiliadora"	JS	CAPITAL FEDERAL	DISTRITO ESCOLAR 8	CAPITAL FEDERAL	1256 Av. Juan de Garay 4353	923-2109
59	P	Instituto	"Marianista"	JS	CAPITAL FEDERAL	DISTRITO ESCOLAR 8	CAPITAL FEDERAL	1424 Av. Rivadavia 3652	431-8335
468	P	Escuela	"Monseñor Sabelli"	JS	CAPITAL FEDERAL	DISTRITO ESCOLAR 8	CAPITAL FEDERAL	1406 Víctor Martínez 62	431-0052
111	P	Instituto	"Sagrado Corazón"	JS	CAPITAL FEDERAL	DISTRITO ESCOLAR 8	CAPITAL FEDERAL	1212 Hipólito Yrigoyen 4350	983-0033

NOTA: N= NACIONAL P=PRIVADO DA=DEPARTAMENTO DE APLICACION JS= JORNADA SIMPLE JC= JORNADA COMPLETA
 ED= ESCUELA A DISTANCIA EH= ESCUELA HOGAR EF= ESCUELA DE FORNTERA EA= ESCUELA ALBERGUE

FUENTE: ME/SE/DINIDETE/DEPARTAMENTO DE ESTADISTICA
 Proceso: División Sistematización de Datos

ESTADISTICA DE LA EDUCACION, 31 de Octubre de 1988

EDUCACION PRIMARIA (COMUN) - Escuelas dependientes o supervisados por Autoridad Nacional

PREPUESTO O CARACTERÍSTICA SNEP	DEPEN- DENCIA	ESTABLECIMIENTO	TIPO	JURISDICCION	DEPARTAMENTO	LOCALIDAD	CP	CALLS	TELEFONO
224	P	Instituto	JC	CAPITAL FEDERAL	DISTRITO ESCOLAR 8	CAPITAL FEDERAL	1223	Mexico 4050	97-2139
641	P	Colegio	JS	CAPITAL FEDERAL	DISTRITO ESCOLAR 8	CAPITAL FEDERAL	1406	Av.Fedra Goyene 1345	432-5776
791	F	Instituto	JS	CAPITAL FEDERAL	DISTRITO ESCOLAR 8	CAPITAL FEDERAL	1406	Av.Juan Bautista Alberdi 2245	613-2568
266	P	Instituto	JS	CAPITAL FEDERAL	DISTRITO ESCOLAR 8	CAPITAL FEDERAL	1424	Av.Rivadavia 5672	431-7069
11	P	Instituto	JS	CAPITAL FEDERAL	DISTRITO ESCOLAR 0	CAPITAL FEDERAL	1424	Senillosa 854	922-0502
76	P	Instituto	JS	CAPITAL FEDERAL	DISTRITO ESCOLAR 8	CAPITAL FEDERAL	1424	Senillosa 568	92-7265
102	P	Instituto	JS	CAPITAL FEDERAL	DISTRITO ESCOLAR 8	CAPITAL FEDERAL	1424	Rosario 638	90-3100
509	P	Instituto	JS	CAPITAL FEDERAL	DISTRITO ESCOLAR 8	CAPITAL FEDERAL	1205	Av.Rivadavia 4118	981-3339
629	P	Instituto	JS	CAPITAL FEDERAL	DISTRITO ESCOLAR 0	CAPITAL FEDERAL	1205	Av.Rivadavia 4044	981-4290
920	P	Instituto	JS	CAPITAL FEDERAL	DISTRITO ESCOLAR 9	CAPITAL FEDERAL	1414	Serrano 1261	
	P	Escuela Primaria	JS	CAPITAL FEDERAL	DISTRITO ESCOLAR 9	CAPITAL FEDERAL	1426	Luis Maria Campos 1357/61	785-4223
473	P	Colegio	JS	CAPITAL FEDERAL	DISTRITO ESCOLAR 9	CAPITAL FEDERAL	1426	Olleros 2283	772-7469
9011	P	Instituto	JS	CAPITAL FEDERAL	DISTRITO ESCOLAR 9	CAPITAL FEDERAL	1414	Av.Dorrego 2124	771-9873
103	P	Instituto	JS	CAPITAL FEDERAL	DISTRITO ESCOLAR 9	CAPITAL FEDERAL	1425	Av.Raul Scalabrini Ortiz 2999	801-5354
435	P	Instituto	JS	CAPITAL FEDERAL	DISTRITO ESCOLAR 9	CAPITAL FEDERAL	1425	Castex 3340	801-7539
661	P	Instituto	JS	CAPITAL FEDERAL	DISTRITO ESCOLAR 9	CAPITAL FEDERAL	1426	Ciudad de la Paz 1062	784-5732
423	P	Colegio	JC	CAPITAL FEDERAL	DISTRITO ESCOLAR 9	CAPITAL FEDERAL	1426	11 de Septiembre 1240	783-5840
145	P	Instituto	JS	CAPITAL FEDERAL	DISTRITO ESCOLAR 9	CAPITAL FEDERAL	1426	Caspedes 3172	552-3317
260	P	Instituto Nro.1 "Obra de la Conservacion de la Fe"	JS	CAPITAL FEDERAL	DISTRITO ESCOLAR 9	CAPITAL FEDERAL	1414	Nicarquea 5668	771-1975
136	P	Instituto	JS	CAPITAL FEDERAL	DISTRITO ESCOLAR 9	CAPITAL FEDERAL	1414	Serrano 1883	71-0233
582	P	Colegio	JC	CAPITAL FEDERAL	DISTRITO ESCOLAR 9	CAPITAL FEDERAL	1426	Av.Cabildo 131	771-0208

NOTA: N= NACIONAL P=PRIVADO DA=DEPARTAMENTO DE APLICACION JS= JORNADA SIMPLE JC= JORNADA COMPLETA
ED= ESCUELA A DISTANCIA EH= ESCUELA HOGAR EF= ESCUELA DE FORTERA EA= ESCUELA ALBERGUE

FUENTE: MEI/SE/DINIDETE/DEPARTAMENTO DE ESTADISTICA
Proceso: División Sistematización de Datos

ESTADISTICA DE LA EDUCACION, 31 de Octubre de 1988

EDUCACION PRIMARIA (COMUN) - Escuelas dependientes o supervisados por Aunodad Nacional

ESTABLECIMIENTO	TIPO	DIRECCION	DEPARTAMENTO	LOCALIDAD	CP	CALLE	TELEFONO
-----------------	------	-----------	--------------	-----------	----	-------	----------

744	F	Instituto	"Chesler"	CAPITAL FEDERAL	9	DISTRITO ESCOLAR	1426 11 de Septiembre 1579	782-3886
603	F	Instituto	"Elías Ripedre"	CAPITAL FEDERAL	9	DISTRITO ESCOLAR	1414 Cartachosa 1583	71-3824
436	F	Instituto	"Fátima"	CAPITAL FEDERAL	9	DISTRITO ESCOLAR	1426 Trea de Febrero 1551	784-2435
10	F	Colegio	"Buenavista"	CAPITAL FEDERAL	9	DISTRITO ESCOLAR	1425 Thomas 2246	774-9180
17	F	Instituto	"Guadalupe"	CAPITAL FEDERAL	9	DISTRITO ESCOLAR	1425 Paraguay 3925	824-5641
405	F	Instituto	"Lech"	CAPITAL FEDERAL	9	DISTRITO ESCOLAR	1425 Arant 2863	71-0152
123	F	Instituto	"María Auxiliadora"	CAPITAL FEDERAL	9	DISTRITO ESCOLAR	1425 Solar 5942	771-6523
746	F	Instituto	"María Manólian"	CAPITAL FEDERAL	9	DISTRITO ESCOLAR	1414 Armenia 1322	773-2820
632	F	Instituto	"Martín Bue"	CAPITAL FEDERAL	9	DISTRITO ESCOLAR	1425 Armenia 2362	71-4617
737	F	Colegio	"San Maximiliano Kolbe"	CAPITAL FEDERAL	9	DISTRITO ESCOLAR	1426 Zapata 1680	551-5555
57	F	Instituto	"Nra. Sra. de la Misericordia"	CAPITAL FEDERAL	9	DISTRITO ESCOLAR	1426 Av. Cabilde 1333	784-5209
251	F	Instituto	"Patrona de España"	CAPITAL FEDERAL	9	DISTRITO ESCOLAR	1426 Av. Federico Lacroze 2950	552-0720
14	F	Instituto	"Escuelas del Sagrado Corazón de Jesús"	CAPITAL FEDERAL	9	DISTRITO ESCOLAR	1426 Av. Luisa María Campos 898	771-0890
466	F	Instituto	"San Gregorio el Iluminador"	CAPITAL FEDERAL	9	DISTRITO ESCOLAR	1414 Armenia 1353	772-8174
91	F	Instituto	"Religiosas de San José"	CAPITAL FEDERAL	9	DISTRITO ESCOLAR	1414 Castillo 767	773-1097
789	F	Instituto	"Victoria"	CAPITAL FEDERAL	9	DISTRITO ESCOLAR	1425 Juan F. Biquel 3947	802-6107
794	F	Instituto	"Islas Malvinas"	CAPITAL FEDERAL	9	DISTRITO ESCOLAR	1426 Virey del Pino 2245	784-6434
638	F	Instituto	"Virgen del Valle"	CAPITAL FEDERAL	9	DISTRITO ESCOLAR	1426 Jorge Mendy 2880	553-9715
409	F	Instituto	"Andrés B. Tagomí"	CAPITAL FEDERAL	9	DISTRITO ESCOLAR	1425 Av. Sola Fe 4320	773-3216
467	F	Colegio	"Hans Christian Andersen"	CAPITAL FEDERAL	9	DISTRITO ESCOLAR	1426 Ciudad de la Paz 1282	783-8067
767	F	Instituto	"Elena Frondizi de Sapelli"	CAPITAL FEDERAL	9	DISTRITO ESCOLAR	1426 Arribas 1277	784-8339
803	F	Instituto	"Santísima Trinidad"	CAPITAL FEDERAL	9	DISTRITO ESCOLAR	1425 Oatmeal 4765	84-2191

NOTA: N= NACIONAL P= PRIVADO DA= DEPARTAMENTO DE APLICACION JS= JORNADA SIMPLE JC= JORNADA COMPLETA ED= ESCUELA A DISTANCIA EH= ESCUELA HOGAR ER= ESCUELA DE FORTIFERA EA= ESCUELA ALBERGUE

FUENTE: MEU/SE/INDIBTE/DEPARTAMENTO DE ESTADISTICA

Proceso: División Sistemización de Datos

EDUCACION PRIMARIA (COMUN) - Escuelas dependientes o supervisados por Autoridad Nacional

PRESUPUESTO O CARACTERÍSTICA INEP	DEPENDENCIA	ESTABLECIMIENTO	TIPO	JURISDICCION	DEPARTAMENTO	LOCALIDAD	CP	CALLE	TELEFONO
619	P	Escuela	JS	CAPITAL FEDERAL	DISTRITO ESCOLAR 8	CAPITAL FEDERAL	1426	Ciudad de la Paz 394	553-6351
690	P	Instituto	JS	CAPITAL FEDERAL	DISTRITO ESCOLAR 8	CAPITAL FEDERAL	1426	Gilless 2884	552-6730
818	P	Instituto	JS	CAPITAL FEDERAL	DISTRITO ESCOLAR 9	CAPITAL FEDERAL	1426	Olleros 2636	553-1182
250	P	Instituto	JS	CAPITAL FEDERAL	DISTRITO ESCOLAR 9	CAPITAL FEDERAL	1426	Arce 322	772-6571
671	P	Instituto	JS	CAPITAL FEDERAL	DISTRITO ESCOLAR 9	CAPITAL FEDERAL	1414	Aguirre 1034	772-1060
242	P	Instituto	JS	CAPITAL FEDERAL	DISTRITO ESCOLAR 9	CAPITAL FEDERAL	1425	Av.Raul Scalabrini Ortiz 2840	71-7012
244	P	Instituto	JS	CAPITAL FEDERAL	DISTRITO ESCOLAR 9	CAPITAL FEDERAL	1414	Serrano 1851	71-4041
539	P	Instituto	JS	CAPITAL FEDERAL	DISTRITO ESCOLAR 9	CAPITAL FEDERAL	1425	Cerviña 3654	802-3829
495	P	Instituto	JS	CAPITAL FEDERAL	DISTRITO ESCOLAR 9	CAPITAL FEDERAL	1426	Tres de Febrero 760	773-4125
471	P	Instituto	JS	CAPITAL FEDERAL	DISTRITO ESCOLAR 9	CAPITAL FEDERAL	1426	Av.Federico Lacaze 1973	773-2122
	P	Escuela del Siglo Nuevo	JS	CAPITAL FEDERAL	DISTRITO ESCOLAR 10	CAPITAL FEDERAL	1427	Olleros 3835	553-6259
38	P	Instituto	JS	CAPITAL FEDERAL	DISTRITO ESCOLAR 10	CAPITAL FEDERAL	1428	Mendoza 3036	781-6011
535	P	Instituto	JS	CAPITAL FEDERAL	DISTRITO ESCOLAR 10	CAPITAL FEDERAL	1429	Amenabar 2972	70-6863
670	P	Instituto	JS	CAPITAL FEDERAL	DISTRITO ESCOLAR 10	CAPITAL FEDERAL	1428	Ramsay 0131	781-6054
113	P	Instituto	JS	CAPITAL FEDERAL	DISTRITO ESCOLAR 10	CAPITAL FEDERAL	1430	Mat.Antonio J.de Sucre 3660	551-2942
635	P	Instituto	JS	CAPITAL FEDERAL	DISTRITO ESCOLAR 10	CAPITAL FEDERAL	1428	Vidal 1838	784-3413
614	P	Instituto Nro.10	JS	CAPITAL FEDERAL	DISTRITO ESCOLAR 10	CAPITAL FEDERAL	1430	Echeverria 3920	551-3267
438	P	Instituto	JS	CAPITAL FEDERAL	DISTRITO ESCOLAR 10	CAPITAL FEDERAL	1429	Cuba 3302	701-0864
487	P	Instituto	JS	CAPITAL FEDERAL	DISTRITO ESCOLAR 10	CAPITAL FEDERAL	1430	Estomba 1830	552-6401
547	P	Instituto	JS	CAPITAL FEDERAL	DISTRITO ESCOLAR 10	CAPITAL FEDERAL	1428	Olazabal 2259/66	781-6601
802	P	Instituto	JS	CAPITAL FEDERAL	DISTRITO ESCOLAR 10	CAPITAL FEDERAL	1430	Garcia del Rio 4559	541-0888

NOTA: N= NACIONAL P=PRIVADO DA=DEPARTAMENTO DE APLICACION JS= JORNADA SIMPLE JC= JORNADA COMPLETA
ED= ESCUELA A DISTANCIA EH= ESCUELA HOGAR EF= ESCUELA DE FRONTERA EA= ESCUELA ALBERGUE

FUENTE: ME/SE/DINIDETE/DEPARTAMENTO DE ESTADISTICA
Proceso: División Sistematización de Datos

ESTADISTICA DE LA EDUCACION, 31 de Octubre de 1988

EDUCACION PRIMARIA (COMUN) - Escuelas dependientes o supervisados por Autoridad Nacional

PRESUPUESTO O CARACTERÍSTICA SNEP	DEPENDENCIA	ESTABLECIMIENTO	TIPO	JURISDICCION	DEPARTAMENTO	LOCALIDAD	CP	CALLE	TELEFONO
479	P	Instituto	JC	CAPITAL FEDERAL	DISTRITO ESCOLAR 10	CAPITAL FEDERAL	1430	Reque Perez 4334	542-2389
305	P	Instituto	JC	CAPITAL FEDERAL	DISTRITO ESCOLAR 10	CAPITAL FEDERAL	1429	Nuñez 2965	70-5630
812	F	Instituto	JC	CAPITAL FEDERAL	DISTRITO ESCOLAR 10	CAPITAL FEDERAL	1429	Jaramillo 2263	70-6572
700	P	Colegio	JS	CAPITAL FEDERAL	DISTRITO ESCOLAR 10	CAPITAL FEDERAL	1426	Virrey del Pino 3275	552-2498
21	F	Colegio	JS	CAPITAL FEDERAL	DISTRITO ESCOLAR 10	CAPITAL FEDERAL	1426	Cabe 1754	784-0654
255	P	Instituto	JS	CAPITAL FEDERAL	DISTRITO ESCOLAR 10	CAPITAL FEDERAL	1428	Juramento 1366	783-9780
304	F	Instituto	JC	CAPITAL FEDERAL	DISTRITO ESCOLAR 10	CAPITAL FEDERAL	1430	Reque Perez 2786	542-4697
99	P	Instituto	JS	CAPITAL FEDERAL	DISTRITO ESCOLAR 10	CAPITAL FEDERAL	1428	Ciudad de la Paz 1877	784-6780
23	P	Instituto	JS	CAPITAL FEDERAL	DISTRITO ESCOLAR 10	CAPITAL FEDERAL	1428	Cramer 2370	781-1277
132	P	Instituto	JS	CAPITAL FEDERAL	DISTRITO ESCOLAR 10	CAPITAL FEDERAL	1428	Comesa 1846	784-4500
813	P	Instituto	JS	CAPITAL FEDERAL	DISTRITO ESCOLAR 10	CAPITAL FEDERAL	1428	Comesa 1956	784-6481
805	P	Instituto	JS	CAPITAL FEDERAL	DISTRITO ESCOLAR 10	CAPITAL FEDERAL	1428	Comesa 2046	781-2721
312	P	Instituto	JS	CAPITAL FEDERAL	DISTRITO ESCOLAR 10	CAPITAL FEDERAL	1428	Cap.Gral.Ramon Freire 1824	552-0670
705	P	Instituto	JS	CAPITAL FEDERAL	DISTRITO ESCOLAR 10	CAPITAL FEDERAL	1428	Holden 2449	784-6719
828	P	Instituto	JS	CAPITAL FEDERAL	DISTRITO ESCOLAR 10	CAPITAL FEDERAL	1426	Holden 1479	784-8360
407	P	Instituto	JS	CAPITAL FEDERAL	DISTRITO ESCOLAR 10	CAPITAL FEDERAL	1430	Superi 2057	552-6294
112	P	Instituto	JS	CAPITAL FEDERAL	DISTRITO ESCOLAR 10	CAPITAL FEDERAL	1429	Av.Crisolego Larraide 2551	70-8940
513	P	Instituto	JS	CAPITAL FEDERAL	DISTRITO ESCOLAR 10	CAPITAL FEDERAL	1429	Av.San Isidro 4640	70-4286
751	P	Instituto	JS	CAPITAL FEDERAL	DISTRITO ESCOLAR 10	CAPITAL FEDERAL	1430	Juramento 3453	543-1730
2011	P	Instituto	JS	CAPITAL FEDERAL	DISTRITO ESCOLAR 10	CAPITAL FEDERAL	1428	Av.Del Libertador 6115	784-6795
591	P	Instituto	JS	CAPITAL FEDERAL	DISTRITO ESCOLAR 10	CAPITAL FEDERAL	1426	Virrey del Pino 3541	552-5068
801	P	Instituto	JS	CAPITAL FEDERAL	DISTRITO ESCOLAR 10	CAPITAL FEDERAL	1429	Arribeños 2871	784-0550

NOTA: N= NACIONAL P=PRIVADO DA=DEPARTAMENTO DE APLICACION JS= JORNADA SIMPLE JC= JORNADA COMPLETA
ED= ESCUELA A DISTANCIA EH= ESCUELA HOGAR EF= ESCUELA DE FORTERA EA= ESCUELA ALBERGUE

FUENTE: MEI/SE/DINIDETE/DEPARTAMENTO DE ESTADISTICA
Proceso: División Sistematización de Datos

ESTADISTICA DE LA EDUCACION, 31 de Octubre de 1988

EDUCACION PRIMARIA (COMUN) - Escuelas dependientes o supervisados por Autoridad Nacional

RESUMEN O CARACTERÍSTICAS DEBIDA CA 5NEP	DEBIDA	ESTABLECIMIENTO	TIPO	MUNICIPIO	DEPARTAMENTO	LOCALIDAD	CP	CALLE	TELEFONO
--	--------	-----------------	------	-----------	--------------	-----------	----	-------	----------

743	F	Instituto	JS	CAPITAL FEDERAL	CAPITAL FEDERAL	DISTRITO ESCOLAR 10	1428	Coche 1860	552-2345
78	F	Instituto	JS	CAPITAL FEDERAL	CAPITAL FEDERAL	DISTRITO ESCOLAR 10	1430	Melian 1880	552-1533
424	F	Instituto	JS	CAPITAL FEDERAL	CAPITAL FEDERAL	DISTRITO ESCOLAR 10	1428	MdA Antonino José Sáez 1235	552-0888
429	F	Instituto	JS	CAPITAL FEDERAL	CAPITAL FEDERAL	DISTRITO ESCOLAR 10	1426	Virrey del Pino 3511	552-3690
420	F	Instituto	JS	CAPITAL FEDERAL	CAPITAL FEDERAL	DISTRITO ESCOLAR 10	1430	Juramento 3653	542-7774
397	F	Escuela	JS	CAPITAL FEDERAL	CAPITAL FEDERAL	DISTRITO ESCOLAR 10	1428	Kennedy 2251	781-0060
301	F	Instituto	JS	CAPITAL FEDERAL	CAPITAL FEDERAL	DISTRITO ESCOLAR 10	1429	Artas 2915	70-8270
689	F	Instituto	JS	CAPITAL FEDERAL	CAPITAL FEDERAL	DISTRITO ESCOLAR 10	1426	Av. Luogreso 3377	542-4665
308	F	Instituto	JS	CAPITAL FEDERAL	CAPITAL FEDERAL	DISTRITO ESCOLAR 10	1430	Mangela Pedraza 3850	541-9911
417	F	Instituto	JS	CAPITAL FEDERAL	CAPITAL FEDERAL	DISTRITO ESCOLAR 10	1426	Cardinal 3250	552-4333
455	F	Instituto	JS	CAPITAL FEDERAL	CAPITAL FEDERAL	DISTRITO ESCOLAR 10	1430	Mangela Pedraza 3978	542-2089
597	F	Instituto	JS	CAPITAL FEDERAL	CAPITAL FEDERAL	DISTRITO ESCOLAR 10	1428	Mendoza 2032	781-0023
313	F	Escuela Argentina	JS	CAPITAL FEDERAL	CAPITAL FEDERAL	DISTRITO ESCOLAR 10	1428	Av. Monroe 3021	543-4673
742	F	Instituto	JS	CAPITAL FEDERAL	CAPITAL FEDERAL	DISTRITO ESCOLAR 10	1428	Roosevelt 1455	785-3184
841	F	Instituto	JS	CAPITAL FEDERAL	CAPITAL FEDERAL	DISTRITO ESCOLAR 10	1429	Murphy 272/76	70-8042
105	F	Instituto	JS	CAPITAL FEDERAL	CAPITAL FEDERAL	DISTRITO ESCOLAR 11	1406	Av. Juan Bautista Albornoz 1948	631-6954
58	F	Instituto	JS	CAPITAL FEDERAL	CAPITAL FEDERAL	DISTRITO ESCOLAR 11	1406	Av. Directorio 2138	631-0316
461	F	Instituto	JS	CAPITAL FEDERAL	CAPITAL FEDERAL	DISTRITO ESCOLAR 11	1406	Francisco Bilbao 3476	612-9541
538	F	Escuela Parroquial	JS	CAPITAL FEDERAL	CAPITAL FEDERAL	DISTRITO ESCOLAR 11	1406	Persepolis 53	611-9448
639	F	Escuela Integral	JS	CAPITAL FEDERAL	CAPITAL FEDERAL	DISTRITO ESCOLAR 11	1406	Varela 850	612-1171
273	F	Instituto	JS	CAPITAL FEDERAL	CAPITAL FEDERAL	DISTRITO ESCOLAR 11	1406	José Bonifacio 2475	612-5958

NOTA: N= NACIONAL P= PRIVADO DA= DEPARTAMENTO DE APLICACION JS= JORNADA SIMPLE JC= JORNADA COMPLETA ED= ESCUELA AVANZADA EH= ESCUELA HOGAR EF= ESCUELA DE FORTNTERA EA= ESCUELA ALBERGUE

FUENTE: MEI/SE/DINDETE/DEPARTAMENTO DE ESTADISTICA

Proceso: División Sistemización de Datos

EDUCACION PRIMARIA (COMUN) - Escuelas dependientes o supervisados por Autoridad Nacional

PRELUPUESTO O CARACTERÍSTICA SINEP	DEPENDENCIA	ESTABLECIMIENTO	TIPO	JURISDICCION	DEPARTAMENTO	LOCALIDAD	CP	CALLE	TELEFONO
427	P	Instituto "S.Chamberlain de Eccleston	JS	CAPITAL FEDERAL	DISTRITO ESCOLAR 11	CAPITAL FEDERAL	1406	Av.Carabobo 56	631-4194
345	P	Colegio "Guardia de Honor del Santísimo Rosario"	JS	CAPITAL FEDERAL	DISTRITO ESCOLAR 11	CAPITAL FEDERAL	1406	Lautara 824	632-1591
574	P	Instituto "Arzruni"	JS	CAPITAL FEDERAL	DISTRITO ESCOLAR 11	CAPITAL FEDERAL	1406	Jose Martí 1562	612-1733
32	P	Instituto "Elisa Harilaos"	JS	CAPITAL FEDERAL	DISTRITO ESCOLAR 11	CAPITAL FEDERAL	1406	Av.San Pedro 1349	612-0859
1	P	Instituto "Ana María Janey"	JS	CAPITAL FEDERAL	DISTRITO ESCOLAR 11	CAPITAL FEDERAL	1406	Av.Juan Bautista Alberdi 2553	612-3169
454	P	Instituto "Medalla Miriagrosa"	JS	CAPITAL FEDERAL	DISTRITO ESCOLAR 11	CAPITAL FEDERAL	1406	Curapalique 1127/55	921-3814
400	P	Instituto "Monseñor Dr.Juan Stillo"	JS	CAPITAL FEDERAL	DISTRITO ESCOLAR 11	CAPITAL FEDERAL	1406	Zuviria 2660	632-6750
268	P	Colegio "Inmac.Concepcion de Ntra.Sra.de Lourdes"	JS	CAPITAL FEDERAL	DISTRITO ESCOLAR 11	CAPITAL FEDERAL	1406	Av.Rivadavia 6270	631-2383
346	P	Instituto "Ntra.Sra.de Lujan de San Jose de Flores"	JS	CAPITAL FEDERAL	DISTRITO ESCOLAR 11	CAPITAL FEDERAL	1406	Av.Carabobo 967	631-1989
98	P	Instituto "Nuestra Señora del Milagro"	JS	CAPITAL FEDERAL	DISTRITO ESCOLAR 11	CAPITAL FEDERAL	1407	Marlene Acosta 195	67-7325
396	P	Instituto "Carlos Steeb"	JS	CAPITAL FEDERAL	DISTRITO ESCOLAR 12	CAPITAL FEDERAL	1416	Av.Margarites Cervantes 3167	58-9638
090	P	Instituto "Cabrini"	JS	CAPITAL FEDERAL	DISTRITO ESCOLAR 12	CAPITAL FEDERAL	1416	Gral.Cesar Diaz 2952	59-0272
704	P	Instituto "Argentino Árabe-Islámico"	JS	CAPITAL FEDERAL	DISTRITO ESCOLAR 12	CAPITAL FEDERAL	1407	Bogota 3449	611-2087
598	P	Instituto "Harmonides"	JS	CAPITAL FEDERAL	DISTRITO ESCOLAR 12	CAPITAL FEDERAL	1406	Av.Avellaneda 2970	612-1284
581	P	Instituto "Schonthal"	JS	CAPITAL FEDERAL	DISTRITO ESCOLAR 12	CAPITAL FEDERAL	1406	Av.Mazca 537	612-1395
481	P	Instituto "La Candelaria"	JS	CAPITAL FEDERAL	DISTRITO ESCOLAR 12	CAPITAL FEDERAL	1407	Bahia Blanca 363	67-5117
432	P	Instituto "Monseñor Aneiros de San Jose"	JS	CAPITAL FEDERAL	DISTRITO ESCOLAR 12	CAPITAL FEDERAL	1406	Canalejas 2549	611-5764
675	P	Colegio "Numen"	JS	CAPITAL FEDERAL	DISTRITO ESCOLAR 12	CAPITAL FEDERAL	1406	Terrero 70	632-0545
457	P	Instituto "Santa Rita"	JS	CAPITAL FEDERAL	DISTRITO ESCOLAR 12	CAPITAL FEDERAL	1407	Fje.Pasta Arde Saracento 3420	566-9005
754	P	Instituto "Puertas de Sion"	JS	CAPITAL FEDERAL	DISTRITO ESCOLAR 12	CAPITAL FEDERAL	1406	Haiquera 453	612-9484
70	P	Instituto "Sacrada Familia"	JS	CAPITAL FEDERAL	DISTRITO ESCOLAR 12	CAPITAL FEDERAL	1416	Gral.Jose Gde Artigas 1276	59-2774

NOTA: N=NACIONAL P=PRIVADO DA=DEPARTAMENTO DE APLICACION JS= JORNADA SIMPLE JC= JORNADA COMPLETA
ED= ESCUELA A DISTANCIA EH= ESCUELA HOGAR EF= ESCUELA DE FORNTERA EA= ESCUELA ALBERGUE

FUENTE: MEJ/SE/DINIDETE/DEPARTAMENTO DE ESTADISTICA
Proceso: División Sistematización de Datos

ESTADISTICA DE LA EDUCACION, 31 de Octubre de 1988

EDUCACION PRIMARIA (COMUN) - Escuelas dependientes o supervisados por Autoridad Nacional

PRESUPUESTO O CARACTERÍSTICA SNEP	DEPENDENCIA	ESTABLECIMIENTO	TIPO	JURISDICCION	DEPARTAMENTO	LOCALIDAD	CP	CALLE	TELEFONO
274	P	Instituto	"Sarmiento"	JS	CAPITAL FEDERAL	DISTRITO ESCOLAR 12	CAPITAL FEDERAL	1406 Av. Rozca 274	611-8456
476	P	Instituto	"San Roberto"	JS	CAPITAL FEDERAL	DISTRITO ESCOLAR 12	CAPITAL FEDERAL	1406 Bolivia 667	612-0064
6	P	Instituto	"Calasancio Divina Pastora"	JS	CAPITAL FEDERAL	DISTRITO ESCOLAR 13	CAPITAL FEDERAL	1440 Manuel Artigas 6140	687-1435
385	P	Instituto	"Ntra. Sra. de la Misericordia"	JC	CAPITAL FEDERAL	DISTRITO ESCOLAR 13	CAPITAL FEDERAL	1440 Larrazabal 2390	687-7102
459	P	Instituto	"Ntra. Señora de los Remedios"	JS	CAPITAL FEDERAL	DISTRITO ESCOLAR 13	CAPITAL FEDERAL	1407 Ameghino 1441	67-9101
458	P	Instituto	"San Pio X"	JS	CAPITAL FEDERAL	DISTRITO ESCOLAR 13	CAPITAL FEDERAL	1440 Basualdo 780	687-0702
554	P	Instituto	"Placido Marin"	JS	CAPITAL FEDERAL	DISTRITO ESCOLAR 13	CAPITAL FEDERAL	1440 Larrazabal 1551	687-0195
356	P	Instituto	"San Vicente de Paul"	JS	CAPITAL FEDERAL	DISTRITO ESCOLAR 13	CAPITAL FEDERAL	1440 Manuel Artigas 6142	687-3792
634	P	Escuela	"Scholem Alexjea Bialik"	JS	CAPITAL FEDERAL	DISTRITO ESCOLAR 13	CAPITAL FEDERAL	1440 Gliden 1245	687-4168
622	P	Instituto Educacional	"Santa Teresita"	JG	CAPITAL FEDERAL	DISTRITO ESCOLAR 14	CAPITAL FEDERAL	1427 Guirros 2941	51-0422
612	P	Escuela	"Jean Fizeet"	JS	CAPITAL FEDERAL	DISTRITO ESCOLAR 14	CAPITAL FEDERAL	1427 Fosetti 50	654-1983
380	P	Colegio	"Claret"	JS	CAPITAL FEDERAL	DISTRITO ESCOLAR 14	CAPITAL FEDERAL	1416 San Blas 1640	59-0866
693	P	Instituto	"Escuela Argentina"	JS	CAPITAL FEDERAL	DISTRITO ESCOLAR 14	CAPITAL FEDERAL	1427 Giribone 863	553-3904
548	P	Escuela Evangelica	"Laura y Henry Fishbach"	JG	CAPITAL FEDERAL	DISTRITO ESCOLAR 14	CAPITAL FEDERAL	1416 Juan Agustin Garcia 2044	59-2778
649	P	Escuela	"Tel-Aviv Central"	JS	CAPITAL FEDERAL	DISTRITO ESCOLAR 14	CAPITAL FEDERAL	1416 Alte. Francisca J. Segui 2130	59-9931
243	P	Hogar Maternal Nro.5	"Carolina Estrada de Martinez"	JS	CAPITAL FEDERAL	DISTRITO ESCOLAR 14	CAPITAL FEDERAL	1427 Av. del Campo 1653	51-0258
499	P	Instituto	"San Pablo Apostol"	JS	CAPITAL FEDERAL	DISTRITO ESCOLAR 14	CAPITAL FEDERAL	1426 Palpa 3480	553-3415
494	P	Instituto	"San Roque"	JS	CAPITAL FEDERAL	DISTRITO ESCOLAR 14	CAPITAL FEDERAL	1427 Plaza 1154	582-1602
596	P	Instituto	"Resurreccion del Señor"	JS	CAPITAL FEDERAL	DISTRITO ESCOLAR 14	CAPITAL FEDERAL	1414 Av. Berroa 994	654-7515
541	P	Instituto	"San Juan Maria Vianney"	JG	CAPITAL FEDERAL	DISTRITO ESCOLAR 14	CAPITAL FEDERAL	1417 Av. San Martin 4460	53-3675
472	P	Instituto	"Dulcísimo Nombre de Jesus"	JS	CAPITAL FEDERAL	DISTRITO ESCOLAR 15	CAPITAL FEDERAL	1431 Av. Crisologo Larralde 4941	541-9796

NOTA: N= NACIONAL P= PRIVADO DA= DEPARTAMENTO DE APLICACION JS= JORNADA SIMPLE JC= JORNADA COMPLETA
ED= ESCUELA A DISTANCIA EH= ESCUELA HOGAR EF= ESCUELA DE FORTERA EA= ESCUELA ALBERGUE

FUENTE: MEJ/SE/DINIDETE/DEPARTAMENTO DE ESTADISTICA
Proceso: División Sistemización de Datos

EDUCACION PRIMARIA (COMUN) - Escuelas dependientes o supervisados por Autoridad Nacional

PRESUPUESTO O CARACTERISTI- CA SNEP	DEPEN- DENCIA	ESTABLECIMIENTO	TIPO	JURISDICCION	DEPARTAMENTO	LOCALIDAD	CP	CALLE	TELEFONO
300	P	Instituto	"General Urquiza Day School"	JS	CAPITAL FEDERAL	DISTRITO ESCOLAR 15	CAPITAL FEDERAL	1430 Nanceo Huapi 3955	541-9778
609	P	Instituto	"Guida Meir"	JS	CAPITAL FEDERAL	DISTRITO ESCOLAR 15	CAPITAL FEDERAL	1431 Valdeneiro 3470	541-7938
320	P	Colegio Ingles	"Horacio Watson"	JS	CAPITAL FEDERAL	DISTRITO ESCOLAR 15	CAPITAL FEDERAL	1431 Diaz Coladreno 2431	51-5180
480	P	Instituto	"Nuestra Señora del Carmen"	JS	CAPITAL FEDERAL	DISTRITO ESCOLAR 15	CAPITAL FEDERAL	1431 Cullen 5193	51-5322
84	P	Instituto	"Beata Ineida"	JS	CAPITAL FEDERAL	DISTRITO ESCOLAR 15	CAPITAL FEDERAL	1431 Andonaegui 2287	51-8764
527	P	Instituto	"Cefeirino Namuncura"	JS	CAPITAL FEDERAL	DISTRITO ESCOLAR 15	CAPITAL FEDERAL	1431 Pacheco 3059	51-8366
318	P	Instituto	"Compania de Maria"	JS	CAPITAL FEDERAL	DISTRITO ESCOLAR 15	CAPITAL FEDERAL	1430 Av.del Tejar 4131	541-5253
322	P	Inst.Mrs.9 Obra de la Conserv. de la Fe "F.D.de Devoto"	JS	CAPITAL FEDERAL	DISTRITO ESCOLAR 15	CAPITAL FEDERAL	1431 Bauness 2635		51-0078
392	P	Instituto	"Sagrada Familia"	JS	CAPITAL FEDERAL	DISTRITO ESCOLAR 15	CAPITAL FEDERAL	1431 Blanco Encalada 5154	51-5117
561	P	Instituto	"San Patricio"	JS	CAPITAL FEDERAL	DISTRITO ESCOLAR 15	CAPITAL FEDERAL	1430 Nahuel Huapi 4140	51-6308
321	P	Escuela	"Cristo Rey"	JS	CAPITAL FEDERAL	DISTRITO ESCOLAR 15	CAPITAL FEDERAL	1431 Guesada 5228	51-2737
298	P	Instituto	"E.Gonzales Cheves de Torello"	JS	CAPITAL FEDERAL	DISTRITO ESCOLAR 15	CAPITAL FEDERAL	1430 Olazabal 2671	542-6441
523	P	Instituto	"San Alfonso"	JS	CAPITAL FEDERAL	DISTRITO ESCOLAR 15	CAPITAL FEDERAL	1431 Garzana 2040	52-8735
297	P	Instituto	"Santa Magdalena Sofia Berar"	JS	CAPITAL FEDERAL	DISTRITO ESCOLAR 16	CAPITAL FEDERAL	1419 Nueva York 2467	571-3829
685	P	Instituto	"San Jose del Talar"	JS	CAPITAL FEDERAL	DISTRITO ESCOLAR 16	CAPITAL FEDERAL	1419 Navarro 2460	571-8908
606	P	Instituto	"Tomas Devoto"	JS	CAPITAL FEDERAL	DISTRITO ESCOLAR 16	CAPITAL FEDERAL	1431 Franklin D.Roosevelt 2676	571-2019
128	P	Instituto	"Damaso Zetava de Saavedra"	JS	CAPITAL FEDERAL	DISTRITO ESCOLAR 16	CAPITAL FEDERAL	1419 Albarceitos 2367	572-5913
605	P	Escuela Integral	"I.H.Bialik"	JS	CAPITAL FEDERAL	DISTRITO ESCOLAR 16	CAPITAL FEDERAL	1419 Av.General Mosconi 3845	50-2123
464	P	Instituto	"Meter Dolerosa"	JS	CAPITAL FEDERAL	DISTRITO ESCOLAR 16	CAPITAL FEDERAL	1419 Mercedes 4734	50-0476
384	P	Instituto "Ntra.Sra.de Gracia y Buen Remedio"	JS	CAPITAL FEDERAL	DISTRITO ESCOLAR 16	CAPITAL FEDERAL	1419 Paltanos 4746		50-0249
61	P	Instituto	"Nuestra Señora de Lujan"	JS	CAPITAL FEDERAL	DISTRITO ESCOLAR 16	CAPITAL FEDERAL	1419 Zamudio 5541	572-3466

NOTA: N= NACIONAL P=PRIVADO DA=DEPARTAMENTO DE APLICACION JS= JORNADA SIMPLE JC= JORNADA COMPLETA
ED= ESCUELA A DISTANCIA EH= ESCUELA HOGAR EF= ESCUELA DE PORTERA EA= ESCUELA ALBERGUE

FUENTE: MEJ/SE/DINIDETE/DEPARTAMENTO DE ESTADISTICA
Proceso: División Sistematización de Datos

ESTADISTICA DE LA EDUCACION, 31 de Octubre de 1988

EDUCACION PRIMARIA (COMUN) - Escuelas dependientes o supervisados por Autoridad Nacional

PRELUPUESTO O CARACTERÍSTICA INEP	DEPENDENCIA	ESTABLECIMIENTO	TIPO	JURISDICCION	DEPARTAMENTO	LOCALIDAD	CP	CALLE	TELEFONO
326	P	Instituto	"Nuestra Señora del Huerto"	JS	CAPITAL FEDERAL	DISTRITO ESCOLAR 16	CAPITAL FEDERAL	1410 Av. Gral. Mucos 3022	571-7584
422	P	Instituto	"San Jose"	JS	CAPITAL FEDERAL	DISTRITO ESCOLAR 16	CAPITAL FEDERAL	1419 Av. San Martin 6832	50-1125
134	P	Instituto	"San Vicente de Paul"	JS	CAPITAL FEDERAL	DISTRITO ESCOLAR 16	CAPITAL FEDERAL	1419 Gabriela Mistral 3757	50-1366
4011	P	Escuela "Cristiana	Evangelica Argentina"	JS	CAPITAL FEDERAL	DISTRITO ESCOLAR 17	CAPITAL FEDERAL	1408 Irigoyen 2150	641-8173
774	P	Colegio	"San David"	JS	CAPITAL FEDERAL	DISTRITO ESCOLAR 17	CAPITAL FEDERAL	1417 Chivilcoy 3844	53-6211
8	P	Colegio	"Cardenal Copello"	JS	CAPITAL FEDERAL	DISTRITO ESCOLAR 17	CAPITAL FEDERAL	1419 Nueva York 3433	50-3029
334	P	Hogar	"San Rafael"	JS	CAPITAL FEDERAL	DISTRITO ESCOLAR 17	CAPITAL FEDERAL	1417 P. Calderon de la Barca 3056	50-1100
36	P	Instituto	"Evangelico Americano"	JS	CAPITAL FEDERAL	DISTRITO ESCOLAR 17	CAPITAL FEDERAL	1417 Simbron 3160	50-0436
565	P	Instituto	"Modelo de Enseñanza Privada"	JS	CAPITAL FEDERAL	DISTRITO ESCOLAR 17	CAPITAL FEDERAL	1408 Simbron 5490	642-9261
110	P	Instituto	"Nra. Sra. de la Misericordia"	JS	CAPITAL FEDERAL	DISTRITO ESCOLAR 17	CAPITAL FEDERAL	1419 Asuncion 3780	53-5020
72	P	Instituto	"San Jose de Villa del Parque"	JS	CAPITAL FEDERAL	DISTRITO ESCOLAR 17	CAPITAL FEDERAL	1417 Pedro Lozano 3151	50-0723
120	P	Instituto	"San Rafael"	JS	CAPITAL FEDERAL	DISTRITO ESCOLAR 17	CAPITAL FEDERAL	1417 Simbron 5275	568-8121
643	P	Instituto	"Schiller"	JS	CAPITAL FEDERAL	DISTRITO ESCOLAR 17	CAPITAL FEDERAL	1408 Pedro Lozano 3064	50-5929
651	P	Instituto Integral Nro. 3	"Tel-Aviv"	JS	CAPITAL FEDERAL	DISTRITO ESCOLAR 17	CAPITAL FEDERAL	1417 Helguera 2329	53-5252
327	P	Instituto	"Villa Devoto School"	JS	CAPITAL FEDERAL	DISTRITO ESCOLAR 17	CAPITAL FEDERAL	1419 Pedro Maras 4447	50-1367
77	P	Instituto	"Santísima Virgen Niña"	JS	CAPITAL FEDERAL	DISTRITO ESCOLAR 17	CAPITAL FEDERAL	1417 Cuenca 2651	50-0854
339	P	Instituto	"Angela Copello"	JS	CAPITAL FEDERAL	DISTRITO ESCOLAR 18	CAPITAL FEDERAL	1407 Av. Juan B. Justo 7525	67-6530
736	P	Instituto	"Cristo Maestro"	JS	CAPITAL FEDERAL	DISTRITO ESCOLAR 18	CAPITAL FEDERAL	1407 Pje. Alejandro Korn 4251	568-0225
16	P	Instituto	"Espiritu Santo"	JS	CAPITAL FEDERAL	DISTRITO ESCOLAR 10	CAPITAL FEDERAL	1407 Av. Avellaneda 4455	67-7874
433	P	Instituto	"Juan Bautista Berthier"	JS	CAPITAL FEDERAL	DISTRITO ESCOLAR 19	CAPITAL FEDERAL	1407 Bacacay 4747	67-8464
604	P	Instituto	"Meditation Israel"	JS	CAPITAL FEDERAL	DISTRITO ESCOLAR 10	CAPITAL FEDERAL	1407 Av. Alvarez Joste 4890	566-8369

NOTA: N= NACIONAL P=PRIVADO DA=DEPARTAMENTO DE APLICACION JS= JORNADA SIMPLE JC= JORNADA COMPLETA
ED= ESCUELA A DISTANCIA EH= ESCUELA HOGAR EF= ESCUELA DE FORTNERA EA= ESCUELA ALBERGUE

FUENTE: MEJ/SE/DINIDETE/DEPARTAMENTO DE ESTADISTICA
Proceso: División Sistematización de Datos

ESTADISTICA DE LA EDUCACION, 31 de Octubre de 1988

EDUCACION PRIMARIA (COMUN) - Escuelas dependientes o supervisados por Autoridad Nacional

PRESUPUESTO O CARACTERÍSTICA SNEP	DEPENDENCIA	ESTABLECIMIENTO	TIPO	JURISDICCION	DEPARTAMENTO	LOCALIDAD	CP	CALLE	TELEFONO
341	P	Escuela Modelo	"Domingo Faustino Sarmiento"	JS	CAPITAL FEDERAL	DISTRITO ESCOLAR 18	CAPITAL FEDERAL	1407 Av.Rivadavia 9441	69-1620
338	P	Instituto	"Ntra.Sra.de la Guadalupe y Perpetuo Socorro"	JG	CAPITAL FEDERAL	DISTRITO ESCOLAR 18	CAPITAL FEDERAL	1407 Irigoyen 1143	567-1175
101	P	Instituto	"San Cayetano"	JS	CAPITAL FEDERAL	DISTRITO ESCOLAR 18	CAPITAL FEDERAL	1408 Cuzco 17a	641-0082
417	P	Instituto	"San Pedro"	JS	CAPITAL FEDERAL	DISTRITO ESCOLAR 18	CAPITAL FEDERAL	1417 Bernabey 2052	566-0343
7011	P	Instituto	"San Rafael"	JS	CAPITAL FEDERAL	DISTRITO ESCOLAR 18	CAPITAL FEDERAL	1407 Benito Juarez 2159	566-0462
425	P	Instituto	"San Raon Honato"	JS	CAPITAL FEDERAL	DISTRITO ESCOLAR 18	CAPITAL FEDERAL	1407 Cervantes 1160	567-6392
447	P	Instituto	"Sacratísimo Corazon de Jesus"	JS	CAPITAL FEDERAL	DISTRITO ESCOLAR 18	CAPITAL FEDERAL	1407 Molino 856	567-1597
410	P	Instituto	"Santisimo Sacramento"	JG	CAPITAL FEDERAL	DISTRITO ESCOLAR 18	CAPITAL FEDERAL	1407 Bacacay 4082/96	67-1277
562	P	Escuela	"Isaac Sakchettian"	JS	CAPITAL FEDERAL	DISTRITO ESCOLAR 19	CAPITAL FEDERAL	1437 Corrales 2527	923-7245
443	P	Instituto	"Ntra.Sra.de las Gracias"	JS	CAPITAL FEDERAL	DISTRITO ESCOLAR 19	CAPITAL FEDERAL	1437 Condor 2150	922-3673
347	P	Instituto	"Nueva Pompeya"	JG	CAPITAL FEDERAL	DISTRITO ESCOLAR 19	CAPITAL FEDERAL	1437 Fournier 3147/57	923-0958
352	P	Instituto	"San Antonio de Padua"	JG	CAPITAL FEDERAL	DISTRITO ESCOLAR 19	CAPITAL FEDERAL	1437 Tilcara 3178	923-0640
360	P	Instituto	"Maria Ana Megas"	JS	CAPITAL FEDERAL	DISTRITO ESCOLAR 20	CAPITAL FEDERAL	1440 Guarnini 1850	68-0890
585	P	Instituto	"Evangelico de Nueva Chicago"	JG	CAPITAL FEDERAL	DISTRITO ESCOLAR 20	CAPITAL FEDERAL	1440 Tapalque 6458	68-0532
442	P	Instituto	"Negly"	JG	CAPITAL FEDERAL	DISTRITO ESCOLAR 20	CAPITAL FEDERAL	1440 Pilar 1627/57	687-8681
587	P	Instituto	"Nuestra Señora de las Nieves"	JG	CAPITAL FEDERAL	DISTRITO ESCOLAR 20	CAPITAL FEDERAL	1408 Ventura Bosch 6662	641-4171
378	P	Instituto	"Ntra.Sra.de Lujan de los Patriotas"	JG	CAPITAL FEDERAL	DISTRITO ESCOLAR 20	CAPITAL FEDERAL	1400 Av.Emilia Castro 7142	68-8069
415	P	Instituto	"Nuestra Señora de la Paz"	JG	CAPITAL FEDERAL	DISTRITO ESCOLAR 20	CAPITAL FEDERAL	1439 Av.Cdte.Luis Piedrabuena 3555	602-9300
450	P	Instituto	"San Casimiro y San Damian"	JS	CAPITAL FEDERAL	DISTRITO ESCOLAR 20	CAPITAL FEDERAL	1440 Molina 1796	68-7217
594	P	Instituto	"San Felipe Neri"	JG	CAPITAL FEDERAL	DISTRITO ESCOLAR 20	CAPITAL FEDERAL	1440 Andalega 2264	687-0685
5011	P	Instituto	"San Jose"	JS	CAPITAL FEDERAL	DISTRITO ESCOLAR 20	CAPITAL FEDERAL	1440 Av.Emilia Castro 6351	641-0892

NOTA: N= NACIONAL P=PRIVADO DA=DEPARTAMENTO DE APLICACION JS= JORNADA SIMPLE JC= JORNADA COMPLETA
ED= ESCUELA A DISTANCIA EH= ESCUELA HOGAR EF= ESCUELA DE FORTERA EA= ESCUELA ALBERGUE

FUENTE: MEI/SE/DINIDETE/DEPARTAMENTO DE ESTADISTICA
Proceso: División Sistematización de Datos

ESTADISTICA DE LA EDUCACION, 31 de Octubre de 1988

EDUCACION PRIMARIA (COMUN) - Escuelas dependientes o supervisados por Autoridad Nacional

PRESTUPUESTO O CARACTERISTICA BNEP	DEPENDENCIA	ESTABLECIMIENTO	TIPO	JURISDICCION	DEPARTAMENTO	LOCALIDAD	CP	CALLE	TELEFONO
484	P	Instituto	JS	CAPITAL FEDERAL	DISTRITO ESCOLAR 20	CAPITAL FEDERAL	1439	Av.Cóte.Luis Friedrabuena 3948	601-2723
688	P	Instituto	JS	CAPITAL FEDERAL	DISTRITO ESCOLAR 20	CAPITAL FEDERAL	1446	Av.De los Corrales 7351	68-0529
11	P	Instituto	JS	CAPITAL FEDERAL	DISTRITO ESCOLAR 21	CAPITAL FEDERAL	1437	Mariano Acosta 2979	923-5168
238	P	Instituto Nro.5 "Obra de la Conservación de la Fe"	JS	CAPITAL FEDERAL	DISTRITO ESCOLAR 21	CAPITAL FEDERAL	1439	Av.Fernandez de la Cruz 6880	601-0498
353	P	Instituto	JS	CAPITAL FEDERAL	DISTRITO ESCOLAR 21	CAPITAL FEDERAL	1437	Lafuente 3242	922-2290
354	P	Instituto Parroquial	JS	CAPITAL FEDERAL	DISTRITO ESCOLAR 21	CAPITAL FEDERAL	1439	Herguindo 4055	602-6719
11	P	Instituto	JS	CAPITAL FEDERAL	DISTRITO ESCOLAR 21	CAPITAL FEDERAL	1437	Mariano Acosta 2979	923-5168
359	P	Instituto	JS	CAPITAL FEDERAL	DISTRITO ESCOLAR 21	CAPITAL FEDERAL	1439	Cosquin 4951	601-1105
376	P	Instituto	JS	CAPITAL FEDERAL	DISTRITO ESCOLAR 21	CAPITAL FEDERAL	1437	Corrales 2190	922-6523
773	P	Instituto	JS	CAPITAL FEDERAL	DISTRITO ESCOLAR 21	CAPITAL FEDERAL	1435	Autino 5654	601-0455
782	P	Instituto	JS	CAPITAL FEDERAL	DISTRITO ESCOLAR 21	CAPITAL FEDERAL	1439	Madaraga 6341	601-0976
11	P	Escuela	JS	GRAN BUENOS AIRES	ALHIRANTE BROWN	CLAYTOLE	1949	Av.Locate 3963	294-2812
254	P	Instituto	JS	GRAN BUENOS AIRES	BERAZATEGUI	CTRO.AGRIC.EL PATO	1893	Calle 522-Ruta Mac.2-Ka.39	
273	P	Hogar Escuela	EH	GRAN BUENOS AIRES	GENERAL GARNIENTO	BELLA VISTA	1661	Av.San Martin 946	666-0027
214	P	Instituto	JS	GRAN BUENOS AIRES	TRES DE FEBRERO	VILLA BOSECH	1682	Jose Hernandez 945	751-0772
6	P	Instituto	JS	CHACO	COMANDANTE FERNANDEZ	PCIA.R.SAENZ PENA	3700	Juan de Garay 255	21568
2	P	Instituto	JS	CHACO	COMANDANTE FERNANDEZ	PCIA.R.SAENZ PENA	3700	Superiora Palabra 75	20866
37	P	Instituto	JS	CHACO	COMANDANTE FERNANDEZ	PCIA.R.SAENZ PENA	3700	Barrio Loma Linda	280
34	P	Instituto Parroquial	JS	CHACO	CHACABUCCO	CHARATA	3730	Chacabuco 456	

NOTA: N= NACIONAL P=PRIVADO DA=DEPARTAMENTO DE APLICACION JS= JORNADA SIMPLE JC= JORNADA COMPLETA
ED= ESCUELA A DISTANCIA EH= ESCUELA HOGAR EF= ESCUELA DE FORNTERA EA= ESCUELA ALBERGUE

FUENTE: MEJ/SE/DINIDETE/DEPARTAMENTO DE ESTADISTICA
Proceso: División Sistematización de Datos

ESTADISTICA DE LA EDUCACION, 31 de Octubre de 1988

EDUCACION PRIMARIA (COMUN) - Escuelas dependientes o supervisadas por Autoridad Nacional

ESTABLECIMIENTO	TIPO	RUBRO/ACCION	DEPARTAMENTO	LOCALIDAD	CP	CALLE	TELÉFONO
-----------------	------	--------------	--------------	-----------	----	-------	----------

32	P	Instituto	CHACO	DOCE DE OCTUBRE	GENERAL PINEDO	3732 Calle 12 Nro.117	
39	P	Instituto	CHACO	GENERAL GÜESES	JUAN JOSE CASTELLI	3705 Gobernador Gaitía 545	
17	P	Instituto	CHACO	GENERAL GÜESES	JUAN JOSE CASTELLI	3705 RIVERA d. F. H. Ober 125	98218
33	P	Instituto	CHACO	LDR. GENERAL SAN MARTIN	GRAL. J. DE SAN MARTIN	3509 P. V. de las Islas Malvinas	139
28	P	Instituto	CHACO	MAJOR LUIS J. FONTANA	VILLA ANGELA	3540 Lisandro de la Torre 153	20324
27	P	Instituto	CHACO	MAJOR LUIS J. FONTANA	VILLA ANGELA	3540 Av. Kennedy - N. 1490	20767
16	P	Instituto	CHACO	MAJOR LUIS J. FONTANA	VILLA ANGELA	3540 Fagnano 52	20142
36	P	Instituto	CHACO	MAJOR LUIS J. FONTANA	VILLA ANGELA	3540 República de Hungría 70	20307
15	P	Instituto	CHACO	QUILIPÍ	QUILIPÍ	3530 Menzies 251	90140
18	P	Instituto	CHACO	SAN FERNANDO	BARRANQUERAS	3503 Av. Libertad - San Martín 955	8167
11	P	Instituto	CHACO	SAN FERNANDO	RESISTENCIA	3500 Pasaje Cruz Roja 112	22289
25	P	Instituto	CHACO	SAN FERNANDO	RESISTENCIA	3500 Juan Ramón Castañi 1265	20987
3	P	Instituto	CHACO	SAN FERNANDO	RESISTENCIA	3500 Av. Italia 350	26610
9	P	Colegio	CHACO	SAN FERNANDO	RESISTENCIA	3500 Lisandro de la Torre 87	22781
1	P	Instituto	CHACO	SAN FERNANDO	RESISTENCIA	3500 Av. Videla 161	24244
24	P	Instituto	CHACO	SAN FERNANDO	RESISTENCIA	3500 Francisco Molina 565	27195
31	P	Instituto	CHACO	SAN FERNANDO	RESISTENCIA	3500 Salta 1117	26200
7	P	Instituto	CHACO	CHUBUT	ESCALANTE	3900 Don Bosco 574	22257
	P	Instituto	CHACO	CHUBUT	ESCALANTE	3900 Comodoro Rivadavia 1175	23297

NOTA: N= NACIONAL P= PRIVADO DA= DEPARTAMENTO DE APLICACION JS= JORNADA SIMPLE JC= JORNADA COMPLETA ED= ESCUELA A DISTANCIA EH= ESCUELA HOGAR ER= ESCUELA DE FORTERA EA= ESCUELA ALBERGUE

FUENTE: MBI/SE/DINDETE/DEPARTAMENTO DE ESTADISTICA

Proceso: División Sistemización de Datos

EDUCACION PRIMARIA (COMUN) - Escuelas dependientes o supervisados por Aulidad Nacional

ESTABLECIMIENTO O DEPENDENCIA	ESTABLECIMIENTO	TIPO	JURISDICCION	DEPARTAMENTO	LOCALIDAD	CP	CALLE	TELÉFONO
-------------------------------	-----------------	------	--------------	--------------	-----------	----	-------	----------

6	Instituto	P	JS	CHUBUT	CONDORO RIYADAVIA	9000	Sarmiento 849	23577
12	Instituto	P	JS	CHUBUT	CONDORO RIYADAVIA	9000	Leandro Nalein 1112	22886
13	Instituto	P	JS	CHUBUT	ESQUEL	9200	General Roca 272	2535
4	Instituto	P	JS	CHUBUT	RAMSON	9103	Don Bosco 240	
3	Instituto	P	JS	CHUBUT	RAMSON	9103	Bermudeo Vaccina 76	81226
2	Instituto	P	JS	CHUBUT	RAMSON	9100	San Martin 260	31388
1	Instituto	P	JS	CHUBUT	TRELEVA	9100	Moreno 1004	31596
11	Instituto	P	JS	FORMOSA	FORMOSA	3600	Jose Azarini y Las Heras	
3	Instituto	P	JS	FORMOSA	FORMOSA	3600	Av. de Mayo 519	29230
1	Instituto	P	JS	FORMOSA	LAISHI	3601	Sarmiento 200	
2	Instituto	P	JS	FORMOSA	SAN FCO. DE LAISHI	3601	Fray Pedro Irujo 358	
4	Instituto	F	JS	FORMOSA	LAS LOMITAS	3630	Mariana Moreno 69	2116
15	Instituto	P	JS	FORMOSA	FLORINDA	3610	San Vicente de Paul 2402	21175
6	Instituto No.6	P	JS	FORMOSA	FLORINDA	3610	San Vicente de Paul 1250	21755
8	Instituto	P	JS	FORMOSA	FORMOSA	3603	Carroba 454	
5	Instituto	P	JS	FORMOSA	FORMOSA	3606	Av.9 de Julio 211	61055
7	Instituto	P	JS	LA PAMPA	SANTA ROSA	6300	Av. Roca 63	22522
6	Instituto	P	JS	LA PAMPA	SANTA ROSA	6300	Don Bosco 149	22466

NOTA: N= NACIONAL P= PRIVADO DA= DEPARTAMENTO DE APLICACION JS= JORNADA SIMPLE JC= JORNADA COMPLETA ED= ESCUELA A DISTANCIA EB= ESCUELA HOGAR EP= ESCUELA DE FORTINERA EA= ESCUELA ALBERGUE

FUENTE: MEU/SE/DINIDETE/DEPARTAMENTO DE ESTADISTICA

Proceso: División Sistemización de Datos

ESTADÍSTICA DE LA EDUCACION, 31 de Octubre de 1988

EDUCACION PRIMARIA (COMUN) - Escuelas dependientes o supervisadas por Autoridad Nacional

INSTAURADO O CARACTERIZADO POR CA SNEP	DIRECCION	ESTABLECIMIENTO	TIPO	MUNICIPIO	DEPARTAMENTO	LOCALIDAD	CP	CALLE	TELEFONO
--	-----------	-----------------	------	-----------	--------------	-----------	----	-------	----------

8	P	Instituto	JS	LA PAMPA	CHARALEFUI	INTENIENTE ALBER	6201	Muniel Baigiano 884	81046
3	P	Instituto	JS	LA PAMPA	LOVENTUDE	VICTORIA	6319	Calle 17 Nro.886	2218
4	P	Instituto	JS	LA PAMPA	LOVENTUDE	VICTORIA	6319	Calle 16 Nro.821	2217
32	P	Instituto	JS	LA PAMPA	MARACO	GENERAL PIDO	6360	Av. San Martin 8/27 y 29	22213
5	P	Colegio	JS	LA PAMPA	MARACO	GENERAL PIDO	6360	Av. San Martin 717	21778
2	P	Instituto	JS	LA PAMPA	UTRACAN	GENERAL ACHA	8090	General Roca 851	2519
1	P	Instituto	JS	LA PAMPA	UTRACAN	GENERAL ACHA	8200	Fdra. Angel Bado 840	21
76	P	Instituto	JS	MENDOZA	MENDOZA	MENDOZA	5500	Grandes 1843	250331
18	P	Instituto	JS	MENDOZA	MENDOZA	VILLA NUEVA	5521	Av. Banderas de los Andes 4439	241092
23	P	Instituto	JS	MISIONES	MISIONES	MISIONES	3350	Saracha 57	2201
25	P	Instituto	JS	MISIONES	MISIONES	MISIONES	3350	Av. Sarmiento 250	2231
10	P	Instituto	JS	MISIONES	MISIONES	SAN JOSE	3306		92041
35	P	Instituto	JS	MISIONES	MISIONES	CAMPO GRANDE	3362	Rivadavia y Britano	
14	P	Instituto	JS	MISIONES	MISIONES	ARISTOBL DE VALLE	3364	Rta Nacional 14 - Km.210	
33	P	Instituto	JS	MISIONES	MISIONES	POSADAS	3300	Av. Santa Catalina y Garcia	
18	P	Instituto	JS	MISIONES	MISIONES	POSADAS	3300	Junin 142	25191
3	P	Instituto	JS	MISIONES	MISIONES	POSADAS	3300	Buenos Aires 263	25960
31	P	Instituto	JS	MISIONES	MISIONES	POSADAS	3300	Entre Rios 29	26911

NOTA: N= NACIONAL P= PRIVADO DA= DEPARTAMENTO DE APLICACION JS= JORNADA SIMPLE JC= JORNADA COMPLETA ED= ESCUELA A DISTANCIA EH= ESCUELA HOGAR ER= ESCUELA DE FORTIFERA EA= ESCUELA ALBERGUE

FUENTE: ME/SE/DINDETE/DEPARTAMENTO DE ESTADISTICA

Proceso: Division Sistematización de Datos

EDUCACION PRIMARIA (COMUN) - Escuelas dependientes o supervisados por Autoridad Nacional

PRESUPUESTO O CARACTERÍSTICA SNEP	DEPENDENCIA	ESTABLECIMIENTO	TIPO	JURISDICCION	DEPARTAMENTO	LOCALIDAD	CP	CALLE	TELEFONO
36	P	Instituto	JS	MISIONES	CAPITAL	POSADAS	3300	Radewacher 2945	26477
7	P	Instituto	JS	MISIONES	CAPITAL	POSADAS	3300	Coles 430	23401
6	P	Instituto	JS	MISIONES	EL DORADO	EL DORADO	3380	Av.San Martin - Ka.12	2406
24	P	Instituto	JS	MISIONES	EL DORADO	EL DORADO	3380	Reconquista s/n	2412
5	P	Instituto	JS	MISIONES	LEANDRO N. ALEN	LEANDRO N.ALEN	3315	Picada Libertad	71015
80	P	Instituto	JS	MISIONES	LDR.GRAL.SAN MARTIN	PUERTO RICO	3334	Francia 24	92531
27	P	Instituto	JS	MISIONES	LDR.GRAL.SAN MARTIN	CAPIOVI	3332	Jose Manuel Estrada	24
26	P	Instituto	JS	MISIONES	MONTECARLO	MONTECARLO	3384	Av.Paraguay 2490	
17	P	Instituto	JS	MISIONES	MONTECARLO	PUERTO RIFAY	3381		
15	P	Instituto	JS	MISIONES	OBERA	OBERA	3360	Av.Sarmiento 714	21789
30	P	Instituto	JS	MISIONES	SAN IGNACIO	C.ANDRESITO	3320		
13	P	Instituto	JS	MISIONES	SAN IGNACIO	OASIS	3328		
20	P	Instituto	JS	MISIONES	SAN IGNACIO	GOBERNADOR ROCH	3324	M.Beltrano y Arnaldo Janssen	24
22	P	Instituto	JS	MISIONES	SAN IGNACIO	JARDIN AMERICA	3328	Uruguay 179	96220
37	P	Instituto	JS	MISIONES	SAN PEDRO	SAN PEDRO	3364	Maria Ana Mosas	
7	P	Instituto	JS	NEUQUEN	CONFLUENCIA	NEUQUEN	8300	Roca 855	22121
3	P	Instituto	JS	NEUQUEN	HUILICHES	JUNIN DE LOS ANDES	8371	Padre Gimés Ponte 571	91178
4	P	Instituto	JS	NEUQUEN	HUILICHES	JUNIN DE LOS ANDES	8371	Padre Gimés Ponte 451	91119

NOTA: N= NACIONAL P=PRIVADO DA=DEPARTAMENTO DE APLICACION JS= JORNADA SIMPLE JC= JORNADA COMPLETA
ED= ESCUELA A DISTANCIA EH= ESCUELA HOGAR EF= ESCUELA DE FORNTERA EA= ESCUELA ALBERGUE

FUENTE: MEJ/SE/DINDETE/DEPARTAMENTO DE ESTADISTICA
Proceso: División Sistematización de Datos

ESTADISTICA DE LA EDUCACION, 31 de Octubre de 1988

EDUCACION PRIMARIA (COMUN) - Escuelas dependientes o supervisados por Autoridad Nacional

PRESUPUESTO O CARACTERÍSTICA SNEP	DEPENDENCIA	ESTABLECIMIENTO	TUO	JURISDICCION	DEPARTAMENTO	LOCALIDAD	CP	CALLE	TURNO
3	P	Instituto	JS	RIO NEGRO	ADOLFO ALBINA	VIEDMA	8500	Gusano 89	22336
5	P	Instituto	JS	RIO NEGRO	ADOLFO ALBINA	VIEDMA	8500	Iturrasne 140	22040
30	P	Instituto	JS	RIO NEGRO	AVELLANEDA	LUIS BELTRAMI	8361		8111
8	P	Colegio	JS	RIO NEGRO	BARILOCHE	S.C.DE BARILOCHE	8400	Francisca P.Nerone 501	22601
17	P	Instituto	JS	RIO NEGRO	BARILOCHE	S.C.DE BARILOCHE	8400	Albarracin 553	22766
14	P	Instituto	JS	RIO NEGRO	BARILOCHE	S.C.DE BARILOCHE	8400	Ampli Sallardo 40	2600
41	P	Instituto	JS	RIO NEGRO	BARILOCHE	S.C.DE BARILOCHE	8400	Bescholdt 141	22247
2	P	Instituto	JS	RIO NEGRO	GENERAL COMESA	GENERAL COMESA	8503	Cardenal Cantiera 571	8174
40	P	Instituto	JS	RIO NEGRO	GENERAL ROCA	CIPOLLETTI	8324	Ing.Julio Krause y Ruta nac.22	71101
18	P	Instituto	JS	RIO NEGRO	GENERAL ROCA	CIPOLLETTI	8324	Jose XXIII 240	71836
19	P	Instituto	JS	RIO NEGRO	GENERAL ROCA	CIPOLLETTI	8324	Hipolito Trigozen 610	71154
35	P	Instituto	JS	RIO NEGRO	GENERAL ROCA	VILLA REGINA	8336	Jumbel	61035
20	P	Instituto	JS	RIO NEGRO	GENERAL ROCA	VILLA REGINA	8336	Salesianos s/a	61320
1	P	Instituto	JS	RIO NEGRO	GENERAL ROCA	GENERAL ROCA	8332	Sarmiento 1387	22142
22	P	Instituto	JS	RIO NEGRO	GENERAL ROCA	VILLA REGINA	8336	San Martin 131	61576
38	P	Instituto	JS	RIO NEGRO	GENERAL ROCA	VILLA REGINA	8336	San Lorenzo 641	61160
7	P	Instituto	JS	RIO NEGRO	GENERAL ROCA	GENERAL ROCA	8332	Sarmiento 1649	23056
27	P	Instituto	JS	RIO NEGRO	GENERAL ROCA	ALLEN	8328	Dr.Velazco y Sarmiento	
4	P	Instituto	JS	RIO NEGRO	GENERAL ROCA	PAIKE A.STEFFANELI	8332	Carlos Pellegrini	22163
16	P	Instituto	JS	RIO NEGRO	GENERAL ROCA	CINCO SALTOS	8303	Padre Adolfo Graber 351	80052

NOTA: N= NACIONAL P=PRIVADO DA=DEPARTAMENTO DE APLICACION JS= JORNADA SIMPLE JC= JORNADA COMPLETA
ED= ESCUELA A DISTANCIA EH= ESCUELA HOGAR EF= ESCUELA DE FORNTERA EA= ESCUELA ALBERGUE

FUENTE: MEJ/SE/DINIDETE/DEPARTAMENTO DE ESTADISTICA
Proceso: División Sistematización de Datos

ESTADISTICA DE LA EDUCACION, 31 de Octubre de 1983

EDUCACION PRIMARIA (COMUN) - Escuelas dependientes o supervisados por Autoridad Nacional

PRESUPUESTO O CARACTERISTICA SNEP	DEPENDENCIA	ESTABLECIMIENTO	TIPO	JURISDICCION	DEPARTAMENTO	LOCALIDAD	CP	CALLE	TELEFONO
9	P	Instituto "Maria Auxiliadora"	JS	SANTA CRUZ	CORPEN AIXE	PUERTO SANTA CRUZ	9300	25 de Mayo 540	8290
4	P	Instituto "Maria Auxiliadora"	JS	SANTA CRUZ	DESEADO	PUERTO DESEADO	9050	Mariane Herrera 411	7252
10	P	Instituto "San Jose"	JS	SANTA CRUZ	DESEADO	PUERTO DESEADO	9050	12 de Octubre 577	7147
2	P	Instituto "Maria Auxiliadora"	JS	SANTA CRUZ	GUER AIXE	RIO GALLEGOS	9400	Julio A. Roca 529	8229
5	P	Instituto "Maria Auxiliadora"	JS	SANTA CRUZ	MAGALLANES	PUERTO SAN JULIAN	9310	Zeballes 1191	2063
7	P	Instituto "Herrero Jose Fagnano"	JS	SANTA CRUZ	MAGALLANES	PUERTO SAN JULIAN	9310	Av. San Martin 235	2308
3	P	Instituto "Don Bosco"	JS	TIERRA DEL FUEGO	RIO GRANDE	RIO GRANDE	9420	Francisco P. Moreno 393	22425
4	P	Instituto "Maria Auxiliadora"	JS	TIERRA DEL FUEGO	RIO GRANDE	RIO GRANDE	9420	Herrero Fagnano 742	22434
2	P	Instituto "Don Bosco"	JS	TIERRA DEL FUEGO	USHUAIA	USHUAIA	9410	San Martin 936	91360
ESTABLECIMIENTOS AUTONOMOS									
	P	Colegio "Del Salvador"	JS	CAPITAL FEDERAL	DISTRITO ESCOLAR 1	CAPITAL FEDERAL	1022	Av. Callao 542	49-2573
	P	Escuela Normal "Victor Mercante"	DA	COKIOBA	GENERAL SAN MARTIN	VILLA MARIA	5900	Dr. Antonio Galarza 378	20227

NOTA: N= NACIONAL P=PRIVADO DA=DEPARTAMENTO DE APLICACION JS= JORNADA SIMPLE JC= JORNADA COMPLETA
ED= ESCUELA A DISTANCIA EH= ESCUELA HOGAR EF= ESCUELA DE FORNTERA EA= ESCUELA ALBERGUE

FUENTE: MEJ/SE/DINIDETE/DEPARTAMENTO DE ESTADISTICA
Proceso: División Sistematización de Datos

ESTADISTICA DE LA EDUCACION, 31 de Octubre de 1988

SECRETARÍA DE EDUCACIÓN PÚBLICA
DIRECCIÓN GENERAL DE LIBROS Y REVISTAS
DIRECCIÓN DE PUBLICACIONES
AV. DE LA ESTADÍSTICA 1000

Se terminó de imprimir la cantidad de 2000
ejemplares en el mes de noviembre de 1968 en el
Servicio de Repografía del Departamento de
Estadística



Solicitamos canje
Um austrosch
Pedimos a renosa de:
We wish to establish exchange
Nous vous prions d'établir échange
Desideriamo permutare

es una publicación de
ediciones de educación

MINISTERIO DE EDUCACION Y JUSTICIA
SECRETARIA DE EDUCACION
DIRECCION NACIONAL DE INFORMACION, DIFUSION,
ESTADISTICA Y TECNOLOGIA EDUCATIVA

El presente documento es el resultado de un estudio
realizado en el marco del programa de
investigación y desarrollo tecnológico
del M.E.J.



DIRECCION NACIONAL DE INFORMACION, DIFUSION,
ESTADISTICA Y TECNOLOGIA EDUCATIVA
CALLE 100 No. 100-100
BOGOTA, COLOMBIA
TEL: (01) 261 1000
FAX: (01) 261 1000

BOGOTA, COLOMBIA, 1998