

Foll.
(083)
2

01587

LD

ISSN 0526 - 8624



EDUCACION MEDIA
AGROPECUARIA, ASISTENCIAL Y VARIAS
Jurisdicción Nacional
DIRECTORIO

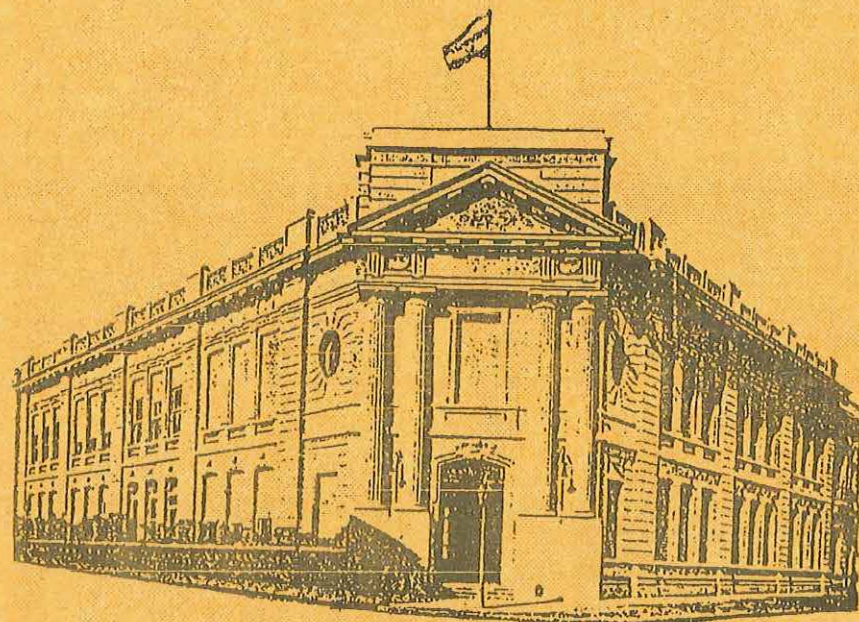

estadísticas de la educación
año 72 - n° 3- 1988

DIRECCION NACIONAL DE INFORMACION, DIFUSION, ESTADISTICA Y TECNOLOGIA EDUCATIVA
DEPARTAMENTO DE ESTADISTICA

educación de la nación

| | |
|-------|---------|
| INV | 001987 |
| FOLL. | (083)/2 |
| LIB | — |

**EDUCACION MEDIA
AGROPECUARIA, ASISTENCIAL Y VARIAS**
Jurisdicción Nacional
DIRECTORIO

estadísticas de la educación
año 72 - nº 3- 1988

DIRECCION NACIONAL DE INFORMACION, DIFUSION, ESTADISTICA Y TECNOLOGIA EDUCATIVA
DEPARTAMENTO DE ESTADISTICA

educación de la nación

0.593

1. UNIVERSIDADES e Institutos Universitarios. DIRECTORIO
2. PRE-PRIMARIOS Y PRIMARIOS. DIRECTORIO

| | | | | | |
|---|---------------------|---------------|-------------|--------------------|---------------------|
| estadísticas de la educación | BUENOS AIRES | año 72 | nº 3 | pp. 165-205 | OCTUBRE 1988 |
|---|---------------------|---------------|-------------|--------------------|---------------------|

MINISTRO DE EDUCACION Y JUSTICIA
Dr. Jorge Sábato

SECRETARIO DE EDUCACION
Dr. Adolfo Stubrin

DIRECTOR NACIONAL DE
INFORMACION, DIFUSION, ESTADISTICA
Y TECNOLOGIA EDUCATIVA
Ing. Daniel Lozano

DEPARTAMENTO DE ESTADISTICA

JEFE

División Programación

A/C

División Sistematización de Datos

JEFE

División Análisis de Resultados

A/C

División Control de Gestión

JEFE

SR. GUMERSINDO RODRIGUEZ

SRA. ELDA NELLY SELVA

SR. LUIS M. COSTELLO

SR. EUGENIO I. SANCHEZ

SR. JUAN CARLOS SELVA

**EDUCACION MEDIA
AGROPECUARIA, ASISTENCIAL Y VARIAS
AÑO 1988**

INDICE

| | página |
|--|--------|
| EDUCACION MEDIA AGROPECUARIA - Establecimientos dependientes o supervisados por Autoridad Nacional, por Jurisdicción..... | 167 |
| EDUCACION MEDIA AGROPECUARIA - Establecimientos dependientes o supervisados por Autoridad Nacional, por Repartición..... | 175 |
| EDUCACION MEDIA ASISTENCIAL- Establecimientos dependientes o supervisados por Autoridad Nacional, por Jurisdicción..... | 187 |
| EDUCACION MEDIA ASISTENCIAL -Establecimientos dependientes o supervisados por Autoridad Nacional, por Repartición..... | 193 |
| EDUCACION MEDIA VARIAS - Establecimientos dependientes o supervisados por Autoridad Nacional, por Jurisdicción..... | 201 |
| EDUCACION MEDIA VARIAS - Establecimientos dependientes o supervisados por Autoridad Nacional, por Repartición..... | 205 |

AGROPECUARIA
Establecimientos por Jurisdicción

EDUCACION MEDIA (AGROPECUARIA) Dependientes o Supervisados por Autoridad Nacional

| RESUMEN O CARACTERISTICA ENEP | ESPECIALIDAD | ESTABLECIMIENTO | MODALIDAD | PURISDICCION | DEPARTAMENTO | LOCALIDAD | CP. | CALLE | TELEFONO |
|-------------------------------|--------------|---------------------------------|-----------|--------------------------------|-------------------|--------------------|-----------------|-----------------------------------|----------|
| | P | Curso de Avi-Avi y Cunic. | | "Dr.Enrique H.Olivieri" | CAPITAL FEDERAL | DISTRITO ESCOLAR 1 | CAPITAL FEDERAL | 1034 Av.Rivadavia 2169 | 46-6459 |
| | P | Escuela de Avicultura | | "Ing.Agron.Arnaldo M.Lutscher" | CAPITAL FEDERAL | DISTRITO ESCOLAR 1 | CAPITAL FEDERAL | 1392 Av.Rivadavia 717 | 30-6171 |
| 0583 | N | Centro Educativa de | | Nivel Secundario Nro.82 | CAPITAL FEDERAL | DISTRITO ESCOLAR 3 | CAPITAL FEDERAL | 1103 Humberto I 1573 | |
| | N | Esc.de Recibidores de Granos | | | CAPITAL FEDERAL | DISTRITO ESCOLAR 4 | CAPITAL FEDERAL | 1107 Prol.Av.Belgrano Diq.11 Este | 312-4015 |
| 5710 | N | Escuela Agrotecnica | | | GRAN BUENOS AIRES | ESTEBAN ECHEVERRIA | MONTE GRANDE | 1842 C.C.Nro.4 | |
| | 220 | P Instituto | | "Fahy" | GRAN BUENOS AIRES | MORENO | MORENO | 1744 Ruta Nacional 7 Ka.39 | 20971 |
| | N | Escuela de Agricul.y Ganaderia | | | BUENOS AIRES | BAHIA BLANCA | BAHIA BLANCA | 8000 11 de Abril 445 | 25152 |
| | N | Esc.de Recibidores de Granos | | | BUENOS AIRES | BAHIA BLANCA | INGENIERO WHITE | 8103 Charlone 19 | 36507 |
| 5703 | N | Escuela Agrotecnica | | "Ing.Ag.Dr.Tomas Amadeo" | BUENOS AIRES | BOLIVAR | BOLIVAR | 6550 Prolongacion Mariano Unzue | 8631 |
| | 375 | P Instituto | | "Bragado" | BUENOS AIRES | BRAGADO | BRAGADO | 6640 Bernardo de Elizondo | 22406 |
| 6011 | P | Escuela Agrotecnica Salesiana | | "Don Bosco" | BUENOS AIRES | CARUELAS | URIBELARREA | 1815 Av.Crotto | 24 |
| | 770 | P Esc.de la Familia Agricola | | "Fortin Tordillo" | BUENOS AIRES | DATREAU | SALAZAR | 6471 Av.Barcelo 456 | |
| | 769 | P Esc.de la Familia Agricola | | "Dr.Ernesto Nazar" | BUENOS AIRES | COLON | SARASA | 2721 | |
| | 11 | P Instituto de Educ.Catolica | | | BUENOS AIRES | CHACABUCO | CHACABUCO | 6740 Avellaneda 28 | 28768 |
| 5735 | N | Centro de Educacion y | | Capacitacion Agropecuaria | BUENOS AIRES | CHASCONUS | CHASCONUS | 7130 Av.Lastra 552 | |
| 5715 | N | Escuela Agrotecnica | | "Fund.Martinez de Hoz Campos" | BUENOS AIRES | GENERAL ALVARADO | MIRAMAR | 7607 Ruta Provincial - 77 Ka.5 | 20210 |
| | 7011 | P Escuela Agrotecnica Salesiana | | "Concepcion G.de Unzue" | BUENOS AIRES | GENERAL ARENALES | FERRE | 6003 Cuartel IV | 8106 |
| | 709 | P Instituto Agrotecnico | | "Juan XXIII" | BUENOS AIRES | LA PLATA | LA PLATA | 1900 Calle 63 Nro.524 | |
| | 684 | P Centro de Enseñanza Agrotec. | | "Dr.Hector V.Noblia" | BUENOS AIRES | LEANDRO N. ALEN | VEDIA | 6030 Rivadavia 338 | 20157 |
| | 783 | P Centro Educativo Rural Nro.1 | | | BUENOS AIRES | LUJAN | LUJAN | 6700 Humberto 1150 | |
| | 766 | P Escuela Cristiana Evangelica | | Agrotecnica Argentina | BUENOS AIRES | MAGDALENA | VERONICA | 1917 Circunvalacion 15 y 2da. | |
| 5702 | N | Escuela Agrotecnica | | | BUENOS AIRES | MERCEDES | MERCEDES | 6600 Ruta Provin.41 y Av.Dorrego | 2044 |

NOTA: N= NACIONAL, P=PRIVADO

FUENTE: MEJ/SE/DINIDETE/DEPARTAMENTO DE ESTADISTICA
Proceso: División Sistematización de Datos

EDUCACION MEDIA (AGROPECUARIA) Dependientes o Supervisadas por Autoridad Nacional

| PREFUESTO O CARACTERISTICA CASEP | ESPERA-EDUCACION | ESTABLECIMIENTO | MODALIDAD | JURISDICCION | DEPARTAMENTO | LOCALIDAD | C.P. | CALLE | TELEFONO |
|----------------------------------|------------------|--|-----------|--------------|---------------------|----------------------|------|---------------------------|----------|
| 658 | P | Instituto Agropecuario "Elvira Lainez de Soldati" | | BUENOS AIRES | MONTE | SAN HIGUEL DEL MONTE | 7220 | Soler 202 | 20356 |
| 5706 | N | Escuela Agrotecnica | | BUENOS AIRES | NAVARRO | NAVARRO | 6605 | Ruta Nacional 200 - Km.69 | |
| 5717 | N | Escuela Agrotecnica | | BUENOS AIRES | OLAVARRIA | OLAVARRIA | 7400 | Cuartel 7 | 25243 |
| 781 | P | Instituto "Fortin Olavarría" | | BUENOS AIRES | OLAVARRIA | FORTIN OLAVARRIA | 6403 | Hipolito Yrigoyen s/n | |
| 5719 | N | Escuela Agrotecnica "Prof. Ing. Ag. Lorenzo R. Parodi" | | BUENOS AIRES | PERGAMINO | PERGAMINO | 2700 | Ruta Nac.8 y Ruta Nac.188 | 25310 |
| 610 | P | Instituto "San Jose Obrero" | | BUENOS AIRES | PUAN | DARREGUETRA | 8103 | Diagonal Saavedra 292 | 20073 |
| 812 | P | Centro de Formacion Rural | | BUENOS AIRES | SALADILLO | SALADILLO | 7260 | Vivero Forestal Cazon | 20300 |
| 650 | P | Instituto "H.O'Farrell de Maguire" | | BUENOS AIRES | SAN PEDRO | SANTA LUCIA | 2935 | Maipu 355 | 90 |
| 8011 | P | Instituto "San Jose" | | BUENOS AIRES | SAN VICENTE | SAN VICENTE | 1865 | 25 de Mayo 356 | 81375 |
| 5727 | N | Escuela Agrotecnica "Dr. Ramon Santamarina" | | BUENOS AIRES | TANDIL | TANDIL | 7000 | Paraje La Porteña | 23686 |
| 477 | P | Instituto Agrotecnico "Padre Castellano" | | BUENOS AIRES | TRENQUE LAUQUEN | BERUTTI | 6424 | Rivadavia | |
| | N | Esc. Pract. de Agric. y Gan. | | BUENOS AIRES | VEINTICINCO DE MAYO | VALDES | 6667 | | 3669 |
| 335 | P | Esc. Agrotecnica Salesiana "Carlos H. Casares" | | BUENOS AIRES | VEINTICINCO DE MAYO | DEL VALLE | 6509 | | 73878 |
| 83 | P | Instituto "Don Bosco" | | BUENOS AIRES | VILLARINO | PEDRO LURO | 8148 | Fortin Mercedes | 20125 |
| 5713 | N | Escuela Agrotecnica | | CATAMARCA | CAFAYAN | NUEVA CONETA | 4724 | Ruta Nacional 38 - Km.11 | 24879 |
| 16 | P | Instituto "Alijilan" | | CATAMARCA | SANTA ROSA | ALIJILAN | 4723 | | |
| 5781 | N | Centro de Enseñanza y Capacitacion Agropecuaria | | CATAMARCA | TINOGASTA | TINOGASTA | 5340 | Constitucion 58 | 38 |
| 291 | P | Escuela de la Familia Agricola | | CORDOBA | COLON | COLONIA CAROYA | 5223 | Lote 44 C | |
| 4011 | P | Instituto "Jose Manuel Estrada" | | CORDOBA | GENERAL ROCA | VILLA HUIDOBRO | 6275 | Pampa | 47 |
| 290 | P | Instituto Agrotecnico Industrial "Chazon" | | CORDOBA | GENERAL SAN MARTIN | CHAZON | 2675 | Ruta Provincial 4 | 82030 |
| 5705 | N | Escuela Agrotecnica "Gral. Cabrera" | | CORDOBA | JUAREZ CELJAN | GENERAL CABRERA | 5809 | Boulevard España y Salta | |
| 236 | P | Instituto Tecnico Agrario Industrial | | CORDOBA | MARCOS JUAREZ | MONTE BUEY | 2589 | Enrique Cherri 101 | |

NOTA: N= NACIONAL, P= PRIVADO

FUENTE: MEJ/SE/DINIDETE/DEPARTAMENTO DE ESTADISTICA
Proceso: División Sistematización de Datos

EDUCACION MEDIA (AGROPECUARIA) Dependientes o Supervisadas por Autoridad Nacional

| PRELAPUESTO O CARACTERISTICA ES-SEP | DEPEN- DENCIA | ESTABLECIMIENTO | MODALIDAD | FUBRSECCION | DEPARTAMENTO | LOCALIDAD | C.B. | CALLE | TELEFONO |
|-------------------------------------|---------------|--------------------------------|------------------------------|-------------|-----------------------|----------------------|------|----------------------------|----------|
| 5704 | N | Escuela Agroecnica | | CORDOBA | RIO CUARTO | ADELIA MARIA | 5843 | Av.San Martin 1050 | 2153 |
| 151 | P | Instituto | | CORDOBA | RIO CUARTO | SAN AMBROSIO | 1848 | | 22627 |
| 3011 | P | Escuela de Agronomia | | CORDOBA | RIO CUARTO | RIO CUARTO | 5800 | Alvear y Granaderos | 25608 |
| 116 | P | Instituto | | CORDOBA | RIO PRIMERO | G.ROSA DE RO.PRIMERO | 5133 | Belgrano 301 | 80206 |
| 122 | P | Instituto | | CORDOBA | RIO SEGUNDO | POZO DEL MOLLE | 5913 | Dean Funes 173 | 83170 |
| 299 | P | Instituto | | CORDOBA | RIO SEGUNDO | VILLA DEL ROSARIO | 5963 | San Martin 405 | 2309 |
| 237 | P | Instituto Agrotecnico | | CORDOBA | SAN ALBERTO | SAN PEDRO | 5871 | 25 de Mayo | |
| 2 | P | Escuela Agrotecnica | | CORDOBA | SAN JUSTO | COLONIA VIGNAUD | 2419 | Ana Fassadore | 8111 |
| 67 | P | Instituto | | CORDOBA | TERCERO ARRIBA | HERNANDO | 5929 | General Paz 495 | 60508 |
| 5701 | N | Escuela Agrotecnica | | CORDOBA | UNION | BELL VILLE | 2550 | Ruta Nacional 9 - Km.503 | 25256 |
| | N | Escuela Reg.de Agricultura | Ganaderia e Industr.Afines | CORRIENTES | CAPITAL | CORRIENTES | 3400 | Ayacucho al Este - Km.5 | 64479 |
| 5772 | N | Centro de Educacion y | Capacitacion Agropecuaria | CORRIENTES | GOYA | GOYA | 3450 | Belgrano 1508 | |
| 24 | P | Instituto Agrotecnico | | CORRIENTES | SANTO TOME | GOBERNADOR VIRASORO | 3342 | Establecimiento Las Marias | |
| | P | Instituto | | CHACO | ALMIRANTE BROWN | PANPA DEL INFIERNO | 3708 | Sarmiento s/n | |
| 43 | P | Bachillerato Agrotecnico | | CHACO | MAYOR LUIS J. FONTANA | CORONEL DU GRATY | 3541 | Av.San Martin | |
| 3634 | N | Centro de Educacion Agricola | a/a la E.N.N.S."P.y M.Curie" | CHUBUT | RAMSON | TRELEW | 9100 | 25 de Mayo 390 | 20031 |
| 19 | P | Instituto Tecnico Agropecuario | "Juan XXIII" | CHUBUT | SARMIENTO | SARMIENTO | 9020 | Chacra San Miguel 27 | 93184 |
| 5707 | N | Escuela Agrotecnica | | ENTRE RIOS | COLON | COLON | 3280 | Ejido Colon | 21574 |
| 0795 | N | Centro Educativo de | Nivel Secundario Nro.177 | ENTRE RIOS | GUALEGUAYCHU | LARROQUE | 2854 | Osvaldo Magnasco 238 | |
| 5741 | N | Centro de Educacion y | Capacitacion Agropecuaria | ENTRE RIOS | GUALEGUAYCHU | IBICUY | 2846 | | |
| 71 | P | Instituto Agrotecnico | | ENTRE RIOS | GUALEGUAYCHU | GUALEGUAYCHU | 2820 | Urquiza Deste | 4087 |
| 5751 | N | Centro de Educacion y | Capacitacion Agropecuaria | ENTRE RIOS | NOGOYA | NOGOYA | 3150 | Maipu 943 | 21212 |

NOTA: N= NACIONAL, P=PRIVADO

FUENTE: MEJ/SE/DINIDEDE/DEPARTAMENTO DE ESTADISTICA
Proceso: División Sistematización de Datos

EDUCACION MEDIA (AGROPECUARIA) Dependientes o Supervizadas por Autoridad Nacional

| PRELUSTRO O CARACTERISTICA INSP | DEPENDENCIA | ESTABLECIMIENTO | MODALIDAD | JURISDICCION | DEPARTAMENTO | LOCALIDAD | CP. | CALLE | TELEFONO |
|---------------------------------|-------------|---|-----------|--------------|------------------|--------------------|------|--------------------------------|-----------|
| 5711 | N | Escuela Agronomica "Las Delicias" | | ENTRE RIOS | PARANA | PARANA | 3100 | | 13 |
| 5745 | N | Centro de Educacion y Capacitacion Agropecuaria | | ENTRE RIOS | URUGUAY | BASAVILBASO | 3170 | Saenz Peña 161 | 81284 |
| | 95 P | Instituto Agronomico "San Jose Obrero" | | ENTRE RIOS | URUGUAY | VILLA SAN JUSTO | 3262 | Primero de Mayo s/n | 22 |
| 5708 | N | Escuela Agronomica | | JUJUY | SAN PEDRO | SAN PEDRO DE JUJUY | 4500 | | |
| 5709 | N | Escuela Agronomica | | LA PAMPA | GUATRACHE | GUATRACHE | 6311 | Seccion Charcas | 5032 |
| | 37 P | Instituto "Alpachiri" | | LA PAMPA | GUATRACHE | ALPACHIRI | 6309 | | 0953-7170 |
| | 34 P | Instituto "Jose Ingenieros" | | LA PAMPA | HUCAL | JACINTO ARAUZ | 8208 | Buenos Aires 201 | 93319 |
| 5729 | N | Escuela Agronomica | | LA PAMPA | LOVENTUE | VICTORICA | 6319 | | 2205 |
| | 35 P | Instituto Agronomico "Rancul" | | LA PAMPA | RANCUL | RANCUL | 6214 | Continuacion Av.Colon | 8171 |
| | 39 P | Instituto "Fundacion Sociedad Rural Argentina" | | LA PAMPA | REALICO | REALICO | 6200 | | 2400 |
| | 42 P | Instituto Agropecuario | | LA PAMPA | TRENEL | ARATA | 6385 | Malvinas Argentinas s/n | 8030 |
| | N | Centro Educativo de Nivel Secundario Nro.241 | | LA RIOJA | CASTRO BARROS | AMINGA | 5301 | Pedro Ignacio de Castro Barros | |
| | N | Escuela Agronomica | | LA RIOJA | FAMATINA | FAMATINA | 5365 | | |
| | 12 P | Instituto Agronomico | | LA RIOJA | FAMATINA | FAMATINA | 5365 | | |
| | 10 P | Instituto "Dr. Pedro I. de Castro Barros" | | LA RIOJA | GENERAL BELGRANO | CHAÑAR | 5276 | 25 de Mayo 665 | |
| | N | Liceo Agrícola y Enológico "Domingo Faustino Sarriente" | | MENDOZA | CAPITAL | MENDOZA | 5500 | Ciudad Universitaria | 23-0971 |
| | N | Escuela de Agricultura | | MENDOZA | GENERAL ALVEAR | ALVEAR OESTE | 5632 | Marques de Aguado 210 | 3356 |
| 0867 | N | Centro Educativo de Nivel Secundario Nro.180 | | MENDOZA | JUNIN | JUNIN | 6000 | Belgrano 500 | |
| 0868 | N | Centro Educativo de Nivel Secundario Nro.181 | | MENDOZA | JUNIN | LA COLONIA | 5570 | Defensa 265 | |
| 0864 | N | Centro Educativo de Nivel Secundario Nro.164 | | MENDOZA | MAIFU | MAIFU | 5515 | J.B.Martinez y T.de San Martin | |
| | 34 P | Escuela Vitivinicola "Don Bosco" | | MENDOZA | MAIFU | RODEO DEL MEDIO | 5529 | Carril Nacional s/n | 951120 |
| | 32 P | Instituto Secundario "Malargue" | | MENDOZA | MALARGUE | MALARGUE | 5613 | Manuel Ruibal 275 | 71208 |

NOTA: N= NACIONAL, P=PRIVADO

FUENTE: MEI/SE/DINIDETB/DEPARTAMENTO DE ESTADISTICA
Proceso: División Sistematización de Datos

EDUCACION MEDIA (AGROPECUARIA) Dependientes o Supervisadas por Autoridad Nacional

| PRELUMBRADO O CARACTERISTICA ESSE | ESPECIALIDAD | ESTABLECIMIENTO | MODALIDAD | PROVINCIA | DEPARTAMENTO | LOCALIDAD | C/A | CALLE | TELEFONO |
|-----------------------------------|--------------|---------------------------|--------------------------------|-----------|----------------------|-------------------|------|-------------------------------|----------|
| 5730 | N | Escuela Agrotecnica | | MENDOZA | SAN MARTIN | TRES FORTESAS | 5589 | Bayo s/n | |
| 0883 | N | Centro Educativo de | Nivel Secundario Nro.220 | MENDOZA | TUPUNGATO | TUPUNGATO | 5561 | Belgrano y Guees s/n | |
| 10 | P | Instituto | "Pascual Gentilini" | MISIONES | AFOSTOLES | SAN JOSE | 3306 | | 92041 |
| | N | Escuela Agrotecnica | "El Dorado" | MISIONES | EL DORADO | EL DORADO | 3380 | Bertoni | 21-2329 |
| 11 | P | Instituto | "Linea Cuchilla" | MISIONES | LDOR.GRAL.SAN MARTIN | RUIZ DE MONTOYA | 3334 | | |
| 5720 | N | Escuela Agrotecnica | "El Quebrachal" | SALTA | ANTA | EL QUEBRACHAL | 4452 | Av.San Martin | |
| 5723 | N | Escuela Agrotecnica | "Gral.Martin Miguel de Guees" | SALTA | CAPITAL | SALTA | 4400 | Av.John F.Kennedy | 23-1452 |
| 5732 | N | Escuela Agrotecnica | "Morillo" | SALTA | RIVADAVIA | CNEL.JUAN SOLA | 4554 | Ruta Nacional 81 | |
| 18 | P | Instituto Secundario | | SAN JUAN | CALINGASTA | BARREAL | 5405 | Presidente Roca s/n | |
| 5725 | N | Escuela de Fruticultura y | Enologia | SAN JUAN | CAPITAL | DESAMPARADOS | 5400 | Av.P.A.de Sarmiento Norte 196 | 23-1218 |
| 5787 | N | Centro de Educacion y | Capacitacion Agropecuaria | SAN JUAN | CAUCETE | CAUCETE | 5442 | 9 de Julio 964 | 96-1241 |
| 5724 | N | Escuela Agrotecnica | "Dr.Manuel Belgrano" | SAN JUAN | JACHAL | JACHAL | 5460 | Ruta Nacional 150 - Km.3 | 160 |
| 0932 | N | Centro Educativo de | Nivel Secundario Nro.174 | SAN JUAN | SANTA LUCIA | SANTA LUCIA | 5411 | Cabo R.Cuello s/n | |
| 5726 | N | Escuela Agrotecnica | "Sarmiento" | SAN JUAN | SARHIENTO | MEDIA AGUA | 5435 | Av.25 de Mayo 231 | 94-1062 |
| 5728 | N | Escuela Agrotecnica | "Ejercito Argentino" | SAN JUAN | VALLE FERTIL | VILLA SAN AGUSTIN | 5449 | Tucuman s/n | 195 |
| 5721 | N | Escuela Agrotecnica | "Juan Pascual Pringles" | SAN LUIS | AYACUCHO | QUINES | 5711 | Ruta Nacional 79 | |
| 5722 | N | Escuela Agrotecnica | "Naschel" | SAN LUIS | CHACABUCO | NASCHEL | 5759 | Independencia s/n | 71 |
| 5789 | N | Centro de Educacion y | Capacitacion Agropecuaria | SAN LUIS | GENERAL PEDERNEIRA | VILLA MERCEDES | 5730 | Av.Mitre 873 | 21020 |
| | N | Escuela Agrotecnica | "Ldor.Gral.Jose de San Martin" | SANTA FE | CASEROS | CASILDA | 2170 | Ovidio Lagos 1000 | 22226 |
| 236 | P | Centro de Formacion Rural | "Los Nogales" | SANTA FE | CASEROS | AREQUITO | 2183 | | |

NOTA: N= NACIONAL, P=PRIVADO

FUENTE: MEJ/SE/DINIDETE/DEPARTAMENTO DE ESTADISTICA
Proceso: División Sistematización de Datos

EDUCACION MEDIA (AGROPECUARIA) Dependientes o Supervisadas por Autoridad Nacional

| PRELUPUESTO O CARACTERISTICA ENSEÑ | ENSEÑANZA | ESTABLECIMIENTO | MODALIDAD | JURISDICCION | DEPARTAMENTO | LOCALIDAD | C.P. | CALLE | TELEFONO |
|------------------------------------|-----------|--|-----------|---------------------|-----------------------|---------------------|------|-------------------------------|----------|
| 216 | P | Centro de Formacion Rural "Rueda" | | SANTA FE | CONSTITUCION | RUEDA | 2921 | | 96012 |
| 219 | P | Centro de Formacion Rural "Las Casuarinas" | | SANTA FE | CONSTITUCION | RUEDA | 2921 | Ruta Nac.90 - Km.19,300 | 96029 |
| 183 | P | Centro Agrotecnico Regional | | SANTA FE | GENERAL LOPEZ | VENADO TUERTO | 2600 | Ruta Nacional 32 - Km.702 | |
| 218 | P | Centro de Formacion Rural "El Chañar" | | SANTA FE | GENERAL LOPEZ | TEOIELINA | 6009 | | |
| 202 | P | Escuela de la Familia Agricola | | SANTA FE | GENERAL OBLIGADO | MOUSSY | 2561 | | |
| 210 | P | Escuela de la Familia Agricola | | SANTA FE | GENERAL OBLIGADO | AKROYO CEIBAL | 3575 | | |
| 212 | P | Escuela de la Familia Agricola | | SANTA FE | GENERAL OBLIGADO | VILLA OCAMPO | 3580 | Santa Maria de Oro 1510 | 270 |
| 221 | P | Escuela de la Familia Agricola "La Sarita" | | SANTA FE | GENERAL OBLIGADO | VICTOR MANUEL II | 3563 | | |
| 5779 | N | Ctro.de Educ.y Capacitacion Agropecuaria | | SANTA FE | IRIONDO | TOTORAS | 2144 | Fuevreden 911 | 93008 |
| | N | Escuela de Agricultura, Ganaderia y Granja | | SANTA FE | LAS COLONIAS | ESPERANZA | 3080 | Moreno s/n | 2611 |
| 205 | P | Escuela de la Familia Agricola | | SANTA FE | NUEVE DE JULIO | TOSTADO | 3060 | Colonia El Inca | |
| | N | Esc.de Recibidores de Granos | | SANTA FE | ROSARIO | ROSARIO | 2000 | Sarmiento 1219 | 21-6328 |
| 209 | P | Escuela de la Familia Agricola | | SANTA FE | SAN JUSTO | SAN MARTIN NORTE | 3045 | | |
| 211 | P | Escuela de la Familia Agricola | | SANTA FE | VEGA | MARGARITA ESPIN | 3056 | | |
| | N | Centro Educativo Rural | | SANTIAGO DEL ESTERO | CAPITAL | VILLA ZANJON | 4206 | Ruta Nacional 9 | 22-2595 |
| 5780 | N | Centro de Educacion y Capacitacion Agropecuaria | | SANTIAGO DEL ESTERO | CHOYA | FRIAS | 4230 | Catanarca 490 | 21124 |
| 20 | P | Escuela de la Familia Agricola | | SANTIAGO DEL ESTERO | ROBLES | FORRES | 4312 | | |
| 1 | P | Escuela Agropecuaria Salesiana "Ntra.Sra.de la Candelaria" | | TIERRA DEL FUEGO | RIO GRANDE | RIO GRANDE | 9420 | Mision Sales.-Ruta Nacional 3 | 22310 |
| | N | Escuela de Agricultura y Sacarotecnica | | TUCUMAN | SAN MIGUEL DE TUCUMAN | S.MIGUEL DE TUCUMAN | 4000 | San Martin 1545 | 23-0718 |
| 69 | P | Instituto Agrotecnico "San Roque" | | TUCUMAN | LEALES | VILLA DE LEALES | 4113 | | |
| 45 | P | Instituto Agrotecnico "20 de Junio" | | TUCUMAN | LULES | LULES | 4128 | Zoilo Dominguez 179 | 81-1120 |

NOTA: N= NACIONAL, P=PRIVADO

FUENTE: MEJ/SE/DINIDETE/DEPARTAMENTO DE ESTADISTICA
Proceso: División Sistematización de Datos

AGROPECUARIA
Establecimientos por Repartición

EDUCACION MEDIA (AGROPECUARIA) Dependientes o Supervisadas por Autoridad Nacional

| PRESUPUESTO O CARACTERISTICA INEP | DEPENDENCIA | ESTABLECIMIENTO | MODALIDAD | SUBDIRECCION | DEPARTAMENTO | LOCALIDAD | C.P. | CALLE | TELEFONO |
|--|-------------|---|-----------|-------------------|--------------------|-----------------|------|-----------------------------|----------|
| DIRECCION NACIONAL DE EDUCACION MEDIA | | | | | | | | | |
| 2634 | N | Centro de Educacion Agricola a/a la E.N.N.S."P.y M.Curie" | | CHUBUT | RAISON | TRELEW | 9100 | 25 de Mayo 390 | 20031 |
| DIRECCION NACIONAL DE EDUCACION AGROPECUARIA | | | | | | | | | |
| 5710 | N | Escuela Agrotecnica | | GRAN BUENOS AIRES | ESTERAN ECHEVERRIA | MUNTE GRANDE | 1842 | C.C.Nro.4 | |
| 5703 | N | Escuela Agrotecnica | | BUENOS AIRES | BOLIVAR | BOLIVAR | 6550 | Prolongacion Mariano Unzué | 8631 |
| 5735 | N | Centro de Educacion y | | BUENOS AIRES | CHASCOMUS | CHASCOMUS | 7130 | Av.Lastria 552 | |
| 5715 | N | Escuela Agrotecnica | | BUENOS AIRES | GENERAL ALVARADO | HIRAMAR | 7607 | Ruta Provincial - 77 Km.5 | 20210 |
| 5702 | N | Escuela Agrotecnica | | BUENOS AIRES | MERCEDES | MERCEDES | 6600 | Ruta Provin.41 y Av.Dorrego | 2044 |
| 5706 | N | Escuela Agrotecnica | | BUENOS AIRES | NAVARRO | NAVARRO | 6605 | Ruta Nacional 200 - Km.69 | |
| 5717 | N | Escuela Agrotecnica | | BUENOS AIRES | OLAVARRIA | OLAVARRIA | 7400 | Cuartel 7 | 25243 |
| 5719 | N | Escuela Agrotecnica | | BUENOS AIRES | PERGAMINO | PERGAMINO | 2700 | Ruta Nac.8 y Ruta Nac.188 | 25310 |
| 5727 | N | Escuela Agrotecnica | | BUENOS AIRES | TANDIL | TANDIL | 7000 | Paraje La Porteña | 23686 |
| 5713 | N | Escuela Agrotecnica | | CATAMARCA | CAPAYAN | NUEVA CONETA | 4724 | Ruta Nacional 30 - Km.11 | 24879 |
| 5781 | N | Centro de Enseñanza y | | CATAMARCA | TINOGASTA | TINOGASTA | 5340 | Constitucion 50 | 38 |
| 5705 | N | Escuela Agrotecnica | | CORDOBA | JUAREZ CELMAN | GENERAL CABRERA | 5809 | Boulevard España y Salta | |
| 5704 | N | Escuela Agrotecnica | | CORDOBA | RIO CUARTO | ADELIA MARIA | 5843 | Av.San Martin 1050 | 2163 |
| 5701 | N | Escuela Agrotecnica | | CORDOBA | UNION | BELL VILLE | 2550 | Ruta Nacional 9 - Km.503 | 25256 |

NOTA: N= NACIONAL, P=PRIVADO

FUENTE: MBI/SE/DINIDE/DEPARTAMENTO DE ESTADISTICA
Proceso: División Sistematización de Datos

EDUCACION MEDIA (AGROPECUARIA) Dependientes o Supervisadas por Autoridad Nacional

| ESTABLECIMIENTO O CARACTERISTICA DEEP | DEPENDENCIA | ESTABLECIMIENTO | MODALIDAD | SUBSECCION | DEPARTAMENTO | LOCALIDAD | CP. | CALLE | TELEFONO |
|---------------------------------------|-------------|---------------------------|-------------------------------|------------|--------------|--------------------|------|-------------------------------|----------|
| 5772 | N | Centro de Educacion y | Capacitacion Agropecuaria | CORRIENTES | GOYA | GOYA | 3450 | Belgrano 1506 | |
| 5707 | N | Escuela Agrotecnica | "Cap.Gral.Justo J.de Urquiza" | ENTRE RIOS | COLON | COLON | 3280 | Ejido Colon | 21574 |
| 5741 | N | Centro de Educacion y | Capacitacion Agropecuaria | ENTRE RIOS | GUALEGUAYCHU | IBICUY | 2946 | | |
| 5751 | N | Centro de Educacion y | Capacitacion Agropecuaria | ENTRE RIOS | NOGOYA | NOGOYA | 3150 | Maipu 943 | 21212 |
| 5711 | N | Escuela Agrotecnica | "Las Delicias" | ENTRE RIOS | PARANA | PARANA | 3100 | | 13 |
| 5745 | N | Centro de Educacion y | Capacitacion Agropecuaria | ENTRE RIOS | URUGUAY | BASAVILBASO | 3170 | Saenz Peña 161 | 81284 |
| 5708 | N | Escuela Agrotecnica | | JUJUY | SAN PEDRO | SAN PEDRO DE JUJUY | 4500 | | |
| 5709 | N | Escuela Agrotecnica | | LA PAMPA | GUATRACHE | GUATRACHE | 6311 | Seccion Charcas | 5032 |
| 5729 | N | Escuela Agrotecnica | | LA PAMPA | LOVENTUE | VICTORICA | 6319 | | 2205 |
| | N | Escuela Agrotecnica | | LA RIOJA | FAMATINA | FAMATINA | 5365 | | |
| 5730 | N | Escuela Agrotecnica | | MENDOZA | SAN MARTIN | TRES PORTEÑAS | 5589 | Bayo s/n | |
| 5720 | N | Escuela Agrotecnica | "El Quebrachal" | SALTA | ANTA | EL QUEBRACHAL | 4452 | Av.San Martin | |
| 5723 | N | Escuela Agrotecnica | "Gral.Martin Miguel de Guees" | SALTA | CAPITAL | SALTA | 4400 | Av.John F.Kennedy | 23-1452 |
| 5732 | N | Escuela Agrotecnica | "Morillo" | SALTA | RIVADAVIA | CNEL.JUAN SOLA | 4554 | Ruta Nacional 81 | |
| 5725 | N | Escuela de Fruticultura y | Enologia | SAN JUAN | CAPITAL | DESAMPARADOS | 5400 | Av.P.A.de Sarmiento Norte 196 | 23-1218 |

NOTA: N= NACIONAL, P=PRIVADO

FUENTE: MEJ/SE/DINIDE/DEPARTAMENTO DE ESTADISTICA
Proceso: División Sistematización de Datos

EDUCACION MEDIA (AGROPECUARIA) Dependientes o Supervisados por Autoridad Nacional

| ESTABLECIMIENTO O CARACTERISTICA INEF | DEPENDENCIA ESCUELA | ESTABLECIMIENTO | MODALIDAD | SUBDIRECCION | DEPARTAMENTO | LOCALIDAD | CP | CALLE | TELEFONO |
|--|---------------------|--------------------------------|---------------------------|---------------------|--------------------|-------------------|------|----------------------------------|----------|
| 5787 | N | Centro de Educacion y | Capacitacion Agropecuaria | SAN JUAN | CAUCETE | CAUCETE | 5442 | 9 de Julio 904 | 96-1241 |
| 5724 | N | Escuela Agrotecnica | "Dr. Manuel Belgrano" | SAN JUAN | JACHAL | JACHAL | 5460 | Ruta Nacional 150 - Km. 5 | 160 |
| 5726 | N | Escuela Agrotecnica | "Sarmiento" | SAN JUAN | SARMIENTO | MEDIA AGUA | 5435 | Av. 25 de Mayo 231 | 94-1062 |
| 5728 | N | Escuela Agrotecnica | "Ejercito Argentino" | SAN JUAN | VALLE FERTIL | VILLA SAN AGUSTIN | 5449 | Tucuman s/n | 195 |
| 5721 | N | Escuela Agrotecnica | "Juan Pascual Pringles" | SAN LUIS | AYACUCHO | QUINES | 5711 | Ruta Nacional 79 | |
| 5722 | N | Escuela Agrotecnica | "Naschel" | SAN LUIS | CHACABUCO | NASCHEL | 5759 | Independencia s/n | 71 |
| 5789 | N | Centro de Educacion y | Capacitacion Agropecuaria | SAN LUIS | GENERAL FEDERNEIRA | VILLA MERCEDES | 5730 | Av. Mitre 873 | 21020 |
| 5779 | N | Centro de Educ. y Capacitacion | Agropecuaria | SANTA FE | TRONING | TOTORAS | 2144 | Fuenciridon 911 | 93006 |
| 5780 | N | Centro de Educacion y | Capacitacion Agropecuaria | SANTIAGO DEL ESTERO | CHOYA | FRIAS | 4230 | Catamarca 490 | 21124 |
| DIRECCION NACIONAL DE EDUCACION DEL ADULTO | | | | | | | | | |
| 0583 | N | Centro Educativo de | Nivel Secundario Nro. 82 | CAPITAL FEDERAL | DISTRITO ESCOLAR 3 | CAPITAL FEDERAL | 1103 | Huemberto I 1573 | |
| 0795 | N | Centro Educativo de | Nivel Secundario Nro. 177 | ENTRE RIOS | GUALEGUAYCHU | LARROQUE | 2854 | Osvaldo Magnasco 238 | |
| | N | Centro Educativo de | Nivel Secundario Nro. 241 | LA RIOJA | CASTRO BARRIOS | AMINGA | 5301 | Pedro Ignacio de Castro Barros | |
| 0867 | N | Centro Educativo de | Nivel Secundario Nro. 180 | MENDOZA | JUNIN | JUNIN | 6000 | Belgrano 500 | |
| 0860 | N | Centro Educativo de | Nivel Secundario Nro. 181 | MENDOZA | JUNIN | LA COLONIA | 5570 | Defensa 265 | |
| 0864 | N | Centro Educativo de | Nivel Secundario Nro. 164 | MENDOZA | MAIPU | MAIPU | 5515 | J.B. Martinez y T. de San Martin | |

NOTA: N= NACIONAL, P=PRIVADO

FUENTE: MEJ/SE/DINIDET/DEPARTAMENTO DE ESTADISTICA
Proceso: División Sistematización de Datos

EDUCACION MEDIA (AGROPASTORAL) Dependientes o Supervisadas por Autoridad Nacional

| RESUMEN O CARACTERISTICA SISEP | ESPECIALIZACION | ESTABLECIMIENTO | MODALIDAD | JURISDICCION | DEPARTAMENTO | LOCALIDAD | CP. | CALLE | TELEFONO |
|---|-----------------|--------------------------------|--------------------------------|---------------------|-----------------------|---------------------|------|------------------------------|----------|
| 0883 | N | Centro Educativo de | Nivel Secundario Nro.220 | MENDOZA | TUPUNGATO | TUPUNGATO | 5561 | Belgrano y Guemes s/n | |
| 0932 | N | Centro Educativo de | Nivel Secundario Nro.174 | SAN JUAN | SANTA LUCIA | SANTA LUCIA | 5411 | Cabo R.Cuello s/n | |
| UNIVERSIDAD DE CUYO | | | | | | | | | |
| | N | Liceo Agrícola y Enológico | "Domingo Faustino Sarmiento" | MENDOZA | CAPITAL | MENDOZA | 5500 | Ciudad Universitaria | 23-0971 |
| | N | Escuela de Agricultura | | MENDOZA | GENERAL ALVEAR | ALVEAR OESTE | 5632 | Marques de Aguado 210 | 3356 |
| UNIVERSIDAD NACIONAL DE LA PLATA | | | | | | | | | |
| | N | Esc.Pract.de Agric.y Gan. | "M.Cruz y M.L.Inchausti" | BUENOS AIRES | VEINTICINCO DE MAYO | VALDES | 6667 | | 3669 |
| UNIVERSIDAD NACIONAL DEL LITORAL | | | | | | | | | |
| | N | Escuela de Agricultura, | Ganaderia y Granja | SANTA FE | LAS COLONIAS | ESPERANZA | 3080 | Moreno s/n | 2611 |
| UNIVERSIDAD NACIONAL DE MISIONES | | | | | | | | | |
| | N | Escuela Agrotecnica | "El Dorado" | MISIONES | EL DORADO | EL DORADO | 3380 | Bertoni | 21-2329 |
| UNIVERSIDAD NACIONAL DEL NORDESTE | | | | | | | | | |
| | N | Escuela Reg.de Agricultura | Ganaderia e Industr.Afines | CORRIENTES | CAPITAL | CORRIENTES | 3400 | Ayacucho al Este - Km.5 | 64479 |
| UNIVERSIDAD NACIONAL DE ROSARIO | | | | | | | | | |
| | N | Escuela Agrotecnica | "Ldor.Gral.Jose de San Martin" | SANTA FE | CASEROS | CASILDA | 2170 | Ovidio Lagos 1000 | 22226 |
| UNIVERSIDAD NACIONAL DE SANTIAGO DEL ESTERO | | | | | | | | | |
| | N | Centro Educativo Rural | | SANTIAGO DEL ESTERO | CAPITAL | VILLA ZANJON | 4206 | Ruta Nacional 9 | 22-2595 |
| UNIVERSIDAD NACIONAL DEL SUR | | | | | | | | | |
| | N | Escuela de Agricul.y Ganaderia | | BUENOS AIRES | BAHIA BLANCA | BAHIA BLANCA | 8000 | 11 de Abril 445 | 25152 |
| UNIVERSIDAD NACIONAL DE TUCUMAN | | | | | | | | | |
| | N | Escuela de Agricultura | y Sacarotecnica | TUCUMAN | SAN MIGUEL DE TUCUMAN | S.MIGUEL DE TUCUMAN | 4000 | San Martin 1545 | 23-0718 |
| JUNTA NACIONAL DE GRANOS | | | | | | | | | |
| | N | Esc.de Recibidores de Granos | | CAPITAL FEDERAL | DISTRITO ESCOLAR 4 | CAPITAL FEDERAL | 1107 | Prol.Av.Belgrano Diq.11 Este | 312-4015 |

NOTA: N= NACIONAL, P=PRIVADO

FUENTE: MEJ/SE/DINIDET/DEPARTAMENTO DE ESTADISTICA
Proceso: División Sistematización de Datos

EDUCACION MEDIA (AGROPECUARIA) Dependientes o Supervisados por Autoridad Nacional

| RESUMEN O CARACTERISTICA SNEP | DEPENDENCIA | ESTABLECIMIENTO | MODALIDAD | BURSEOCION | DEPARTAMENTO | LOCALIDAD | CP. | CALLE | TELEFONO |
|---|-------------|-------------------------------|--------------------------------|-------------------|--------------------|----------------------|------|--------------------------|----------|
| N | | Esc.de Recibidores de Granos | | BUENOS AIRES | BAHIA BLANCA | INGENIERO WHITE | 9103 | Carlone 19 | 36507 |
| N | | Esc.de Recibidores de Granos | | SANTA FE | ROSARIO | ROSARIO | 2000 | Sarmiento 1219 | 21-6328 |
| DIRECCION NACIONAL DE EDUCACION AGROPECUARIA | | | | | | | | | |
| P | | Curso de Api-Avi y Cunic. | "Dr.Enrique M.Olivieri" | CAPITAL FEDERAL | DISTRITO ESCOLAR 1 | CAPITAL FEDERAL | 1034 | Av.Rivadavia 2169 | 46-6459 |
| P | | Escuela de Apicultura | "Ing.Agron.Arnaldo M.Lutscher" | CAPITAL FEDERAL | DISTRITO ESCOLAR 1 | CAPITAL FEDERAL | 1392 | Av.Rivadavia 717 | 30-8171 |
| SUPERINTENDENCIA NACIONAL DE LA ENSEÑANZA PRIVADA | | | | | | | | | |
| 220 | P | Instituto | "Fahy" | GRAN BUENOS AIRES | MORENO | MORENO | 1744 | Ruta Nacional 7 Km.39 | 20971 |
| 375 | P | Instituto | "Bragado" | BUENOS AIRES | BRAGADO | BRAGADO | 6640 | Bernardo de Elizondo | 22406 |
| 6011 | P | Escuela Agrotecnica Salesiana | "Don Bosco" | BUENOS AIRES | CAQUELAS | URIBELARREA | 1815 | Av.Crotto | 24 |
| 770 | P | Esc.de la Familia Agricola | "Fortin Tordillo" | BUENOS AIRES | DAIREAUX | SALAZAR | 6471 | Av.Barcelo 456 | |
| 769 | P | Esc.de la Familia Agricola | "Dr.Ernesto Nazar" | BUENOS AIRES | COLON | SARASA | 2721 | | |
| 11 | P | Instituto de Educ.Catolica | | BUENOS AIRES | CHACABUCC | CHACABUCO | 6740 | Avellaneda 20 | 28766 |
| 7011 | P | Escuela Agrotecnica Salesiana | "Concepcion G.de Unzué" | BUENOS AIRES | GENERAL ARENALES | FERRE | 6003 | Cuartel IV | 8106 |
| 709 | P | Instituto Agrotecnico | "Juan XXIII" | BUENOS AIRES | LA PLATA | LA PLATA | 1900 | Calle 63 Nro.524 | |
| 684 | P | Centro de Enseñanza Agrotec. | "Dr.Hector V.Noblia" | BUENOS AIRES | LEANDRO N. ALEM | VEDIA | 6030 | Rivadavia 339 | 20157 |
| 783 | P | Centro Educativo Rural Nro.1 | | BUENOS AIRES | LUJAN | LUJAN | 6700 | Humberto 1150 | |
| 766 | P | Escuela Cristiana Evangelica | Agrotecnica Argentina | BUENOS AIRES | MAGDALENA | VERONICA | 1917 | Circunvalacion 15 y 2da. | |
| 650 | P | Instituto Agropecuario | "Elvira Lainez de Soldati" | BUENOS AIRES | MONTE | SAN MIGUEL DEL MONTE | 7220 | Soler 202 | 20356 |

NOTA: N= NACIONAL, P=PRIVADO

FUENTE: MII/SE/DINIDEI/DEPARTAMENTO DE ESTADISTICA
Proceso: División Sistematización de Datos

EDUCACION MEDIA (AGROPECUARIA) Dependientes o Supervisadas por Autoridad Nacional

| PRELACUETO O CARACTERISTICA INSEP | DEPEN- DENCIA | ESTABLECIMIENTO | MODALIDAD | JURISDICCION | DEPARTAMENTO | LOCALIDAD | C.P. | CALLE | TELEFONO |
|-----------------------------------|---------------|--------------------------------|-----------|--------------|---------------------|------------------------|------|-----------------------|----------|
| 761 | P | Instituto | | BUENOS AIRES | OLAVARRIA | FORTIN OLAVARRIA | 6403 | Hipolite Yrigoren s/n | |
| 610 | P | Instituto | | BUENOS AIRES | FUAN | DARREGUEIRA | 8183 | Diagonal Saavedra 292 | 20073 |
| 812 | P | Centro de Formacion Rural | | BUENOS AIRES | SALADILLO | SALADILLO | 7260 | Vivere Forestal Cazon | 20300 |
| 650 | P | Instituto | | BUENOS AIRES | SAN PEDRO | SANTA LUCIA | 2935 | Maipu 355 | 90 |
| 8011 | P | Instituto | | BUENOS AIRES | SAN VICENTE | SAN VICENTE | 1865 | 25 de Mayo 356 | 81375 |
| 477 | P | Instituto Agrotecnico | | BUENOS AIRES | TRENQUE LAUQUEN | BERUTTI | 6424 | Rivadavia | |
| 335 | P | Esc. Agrotecnica Salesiana | | BUENOS AIRES | VEINTICINCO DE MAYO | DEL VALLE | 8509 | | 73878 |
| 83 | P | Instituto | | BUENOS AIRES | VILLARINO | PETRO LURO | 8148 | Fortin Mercedes | 20125 |
| 16 | P | Instituto | | CATAMARCA | SANTA ROSA | ALIJILAN | 4723 | | |
| 291 | P | Escuela de la Familia Agricola | | CORDOBA | COLON | COLONIA CAROYA | 5223 | Lote 44 C | |
| 4011 | P | Instituto | | CORDOBA | GENERAL ROCA | VILLA HUDROBO | 6275 | Pampa | 47 |
| 290 | P | Instituto Agrotecnico | | CORDOBA | GENERAL SAN MARTIN | CHAZON | 2675 | Ruta Provincial 4 | 82030 |
| 236 | P | Instituto Tecnico | | CORDOBA | MARCOS JUAREZ | MONTE BUJAY | 2589 | Enrique Cherri 101 | |
| 3011 | P | Escuela de Agronomia | | CORDOBA | RIO CUARTO | RIO CUARTO | 5800 | Alvear y Granaderos | 25608 |
| 151 | P | Instituto | | CORDOBA | RIO CUARTO | SAN AMBROSIO | 1848 | | 22627 |
| 116 | P | Instituto | | CORDOBA | RIO PRIMERO | S. ROSA DE RO. PRIMERO | 5133 | Belgrano 301 | 80206 |

NOTA: N= NACIONAL, P=PRIVADO

FUENTE: ME/SE/DINIDE/DEPARTAMENTO DE ESTADISTICA
Proceso: División Sistematización de Datos

EDUCACION MEDIA (AGROPECUARIA) Dependientes o Supervisadas por Autoridad Nacional

| PRELIMBRES O CARACTERISTICA INEP | DEPENDENCIA | ESTABLECIMIENTO | MODALIDAD | JURISDICCION | DEPARTAMENTO | LOCALIDAD | C.P. | CALLE | TELEFONO |
|----------------------------------|-------------|--|-----------|--------------|-----------------------|---------------------|------|----------------------------|-----------|
| 122 | P | Instituto "Gral. Manuel Belgrano" | | CORDOBA | RIO SEGUNDO | FOZO DEL MOLLE | 5913 | Dean Funes 173 | 63170 |
| 259 | P | Instituto "San Jose" | | CORDOBA | RIO SEGUNDO | VILLA DEL ROSARIO | 5963 | San Martin 485 | 2309 |
| 237 | P | Instituto Agrotecnico "Stella Maris" | | CORDOBA | SAN ALBERTO | SAN PEDRO | 5871 | 25 de Mayo | |
| 2 | P | Escuela Agrotecnica "Ntra. Sra. del Rosario" | | CORDOBA | SAN JUSTO | COLONIA VIGNAUD | 2419 | Ana Passadore | 8111 |
| 67 | P | Instituto "Pablo A. Pizzurho" | | CORDOBA | TERCERO ARRIBA | HERNANDO | 5929 | General Paz 495 | 60508 |
| 24 | P | Instituto Agrotecnico "Victor Navajas Centeno" | | CORRIENTES | SANTO TOME | GOBERNADOR VIRASORO | 3342 | Establecimiento Las Marias | |
| | P | Instituto "Virgen de Itati" | | CHACO | ALMIRANTE BROWN | FANFA DEL INFIERNO | 3708 | Saviaento s/n | |
| 43 | P | Bachillerato Agrotecnico "Coronel Du Graty" | | CHACO | MAYOR LUIS J. FONTANA | CORDONEL DU GRATY | 3541 | Av. San Martin | |
| 19 | P | Instituto Tecnico Agropecuario "Juan XXIII" | | CHUBUT | SARMIENTO | SARMIENTO | 9020 | Chacra San Miguel 27 | 93184 |
| 71 | P | Instituto Agrotecnico "Guaqueguaychu" | | ENTRE RIOS | GUALEGUAYCHU | GUALEGUAYCHU | 2820 | Urquiza Oeste | 4087 |
| 95 | P | Instituto Agrotecnico "San Jose Obrero" | | ENTRE RIOS | URUGUAY | VILLA SAN JUSTO | 3262 | Primero de Mayo s/n | 22 |
| 37 | P | Instituto "Alpachiri" | | LA PAMPA | GUATRACHE | ALPACHIRI | 6309 | | 0953-7170 |
| 34 | P | Instituto "Jose Ingenieros" | | LA PAMPA | HUCAL | JACINTO ARAUZ | 6208 | Buenos Aires 201 | 93319 |
| 35 | P | Instituto Agrotecnico "Rancul" | | LA PAMPA | RANCUL | RANCUL | 6214 | Continuacion Av. Colon | 8171 |
| 70 | P | Instituto "Fundacion Sociedad Rural Argentina" | | LA PAMPA | REALICO | REALICO | 6200 | | 2400 |

NOTA: N= NACIONAL, P=PRIVADO

FUENTE: MEJ/SE/DINIDETE/DEPARTAMENTO DE ESTADISTICA
Proceso: División Sistematización de Datos

EDUCACIÓN MEDIA (AGROPECUARIA) Dependientes o Supervisados por Autoridad Nacional

| PRELUPUESTO O CARACTERÍSTICA INEF | DEPEN- ENPECIA | ESTABLECIMIENTO | MODALIDAD | ARREDECION | DEPARTAMENTO | LOCALIDAD | C.P. | CALLS | TELÉFONO |
|-----------------------------------|----------------|--------------------------------|-----------|---------------------------------|--------------|------------------------|------|----------------------------|----------|
| 42 | P | Instituto Agropecuario | | LA PAHFA | TRENEL | ARATA | 6385 | Malvinas Argentinas s/n | 8030 |
| 12 | P | Instituto Agrotecnico | | LA RIOJA | FAMATINA | FAMATINA | 5365 | | |
| 10 | P | Instituto | | "Dr. Pedro I. de Castro Barros" | LA RIOJA | GENERAL BELGRAND | 5276 | 25 de Mayo 665 | |
| 34 | P | Escuela Vitivinicola | | "Don Bosco" | MENDOZA | HAIPU | 5529 | Carril Nacional s/n | 951120 |
| 32 | P | Instituto Secundario | | "Malargue" | MENDOZA | MALARGUE | 5613 | Manuel Ruibal 275 | 71208 |
| 10 | P | Instituto | | "Pascual Gentilini" | MISIONES | APOSTOLES | 3306 | | 92041 |
| 11 | P | Instituto | | "Linea Cuchilla" | MISIONES | LDOR. GRAL. SAN MARTIN | 3334 | | |
| 18 | P | Instituto Secundario | | | SAN JUAN | CALINGASTA | 5405 | Presidente Roca s/n | |
| 236 | P | Centro de Formacion Rural | | "Los Nogales" | SANTA FE | CASEROS | 2183 | | |
| 216 | P | Centro de Formacion Rural | | "Rueda" | SANTA FE | CONSTITUCION | 2921 | | 96012 |
| 219 | P | Centro de Formacion Rural | | "Las Casuarinas" | SANTA FE | CONSTITUCION | 2921 | Ruta Nac. 90 - Km. 19.300 | 96029 |
| 183 | P | Centro Agrotecnico Regional | | | SANTA FE | GENERAL LOPEZ | 2600 | Ruta Nacional 32 - Km. 702 | |
| 218 | P | Centro de Formacion Rural | | "El Chañar" | SANTA FE | GENERAL LOPEZ | 6009 | | |
| 210 | P | Escuela de la Familia Agricola | | | SANTA FE | GENERAL OBLIGADO | 3575 | ARROYO CEIDAL | |
| 221 | P | Escuela de la Familia Agricola | | "La Sarita" | SANTA FE | GENERAL OBLIGADO | 3563 | VICTOR MANUEL II | |
| 202 | P | Escuela de la Familia Agricola | | | SANTA FE | GENERAL OBLIGADO | 2561 | MOUSSY | |

NOTA: N= NACIONAL, P=PRIVADO

FUENTE: MEI/SE/DINDETE/DEPARTAMENTO DE ESTADISTICA
Proceso: División Sistemización de Datos

EDUCACION MEDIA (AGROPECUARIA) Dependientes o Supervisadas por Autoridad Nacional

| PRELIMBUSTO O CARACTERISTICA 2-87 | DEPENDENCIA | ESTABLECIMIENTO | MODALIDAD | SUBSECCION | DEPARTAMENTO | LOCALIDAD | C.P. | CALLE | TELEFONO |
|-----------------------------------|-------------|--|-----------|---------------------|------------------|------------------|------|-------------------------------|----------|
| 212 | P | Escuela de la Familia Agricola | | SANTA FE | GENERAL OBLIGADO | VILLA OCAÑO | 3560 | Santa Maria de Oro 1510 | 270 |
| 205 | P | Escuela de la Familia Agricola | | SANTA FE | NUEVE DE JULIO | TOSTADO | 3060 | Colonia El Inca | |
| 209 | P | Escuela de la Familia Agricola | | SANTA FE | SAN JUSTO | SAN MARTIN NORTE | 3045 | | |
| 211 | P | Escuela de la Familia Agricola | | SANTA FE | VERA | MARGARITA ESPIN | 3054 | | |
| 20 | P | Escuela de la Familia Agricola | | SANTIAGO DEL ESTERO | ROBLES | FORRES | 4312 | | |
| 1 | P | Escuela Agropecuaria Salesiana "Ntra.Sra.de la Candelaria" | | TIERRA DEL FUEGO | RIO GRANDE | RIO GRANDE | 9420 | Mision Sales.-Ruta Nacional 3 | 22310 |
| 69 | P | Instituto Agrotecnico "San Roque" | | TUCUMAN | LEALES | VILLA DE LEALES | 4113 | | |
| 45 | P | Instituto Agrotecnico "20 de Junio" | | TUCUMAN | LULES | LULES | 4128 | Zoilo Dominguez 179 | 81-1120 |

NOTA: N= NACIONAL, P=PRIVADO

FUENTE: MEJ/SE/DINIDE/DEPARTAMENTO DE ESTADISTICA
Proceso: División Sistematización de Datos

ASISTENCIAL
Establecimientos por Jurisdicción

EDUCACION MEDIA (ASISTENCIAL) Dependientes o Supervisadas por Autoridad Nacional

| PRELIMINAR O CARACTERISTICA ENSEÑ | DEPENDENCIA | ESTABLECIMIENTO | MODALIDAD | JURISDICCION | DEPARTAMENTO | LOCALIDAD | C.P. | CALLE | TELEFONO |
|-----------------------------------|-------------|------------------------------|-----------|-----------------------------|-------------------|---------------------|-----------------|-----------------------------------|----------|
| | N | Curso Aux.de Enfermeria | | Hospital "B.Rivadavia" | CAPITAL FEDERAL | DISTRITO ESCOLAR 1 | CAPITAL FEDERAL | 1425 Sanchez de Bustamante 2531 | 802-0051 |
| | P | Escuela de Enfermeria de la | | Cruz Roja Argentina | CAPITAL FEDERAL | DISTRITO ESCOLAR 1 | CAPITAL FEDERAL | 1425 Av.Las Heras 2670 - 3er.Piso | 002-0051 |
| 756 | P | Instituto | | "Bartolomea Capitano" | CAPITAL FEDERAL | DISTRITO ESCOLAR 1 | CAPITAL FEDERAL | 1113 Junlo 1063 | 84-8908 |
| | P | Instituto | | "Doctor Pierre Fauchard" | CAPITAL FEDERAL | DISTRITO ESCOLAR 2 | CAPITAL FEDERAL | 1181 Gascon 775 | 86-3697 |
| 811 | P | Escuela de Enfermeria del | | Policl.Central "U.O.M.R.A." | CAPITAL FEDERAL | DISTRITO ESCOLAR 2 | CAPITAL FEDERAL | 1208 Hipolito Yrigoyen 3353 | 89-7382 |
| 825 | P | Escuela de Guardavidas de la | | Cruz Roja Argentina | CAPITAL FEDERAL | DISTRITO ESCOLAR 3 | CAPITAL FEDERAL | 1089 Hipolito Yrigoyen 2068 | 47-1854 |
| 703 | P | Escuela de Enfermeria del | | Htal.Britanico de Bs.As. | CAPITAL FEDERAL | DISTRITO ESCOLAR 5 | CAPITAL FEDERAL | 1280 Perdriel 74 | 23-1081 |
| 842 | P | Escuela de Enfermeria del | | Hospital Frances | CAPITAL FEDERAL | DISTRITO ESCOLAR 6 | CAPITAL FEDERAL | 1221 Rioja 951 | |
| | N | Escuela Munic.de Enfermeria | | "Dra.Cecilia Grierson" | CAPITAL FEDERAL | DISTRITO ESCOLAR 7 | CAPITAL FEDERAL | 1405 Juan B.Ambrosetti 601 | 982-2309 |
| 691 | P | Inst.del Prof.en Enfermeria | | "Padre Luis Tezza" | CAPITAL FEDERAL | DISTRITO ESCOLAR 7 | CAPITAL FEDERAL | 1405 Av.Angel Gallardo 839 | 855-6474 |
| 732 | P | Esc.de Enfermeria de la Cruz | | Roja Argentina "E.Bustingo" | CAPITAL FEDERAL | DISTRITO ESCOLAR 10 | CAPITAL FEDERAL | 1429 Quesada 2602 | 70-8188 |
| 839 | P | Escuela de Enfermeria del | | Hospital Israelita "Ezrah" | CAPITAL FEDERAL | DISTRITO ESCOLAR 12 | CAPITAL FEDERAL | 1416 Terrada 1164 | 59-0076 |
| 769 | P | Escuela de Enfermeria del | | CEMIC | CAPITAL FEDERAL | DISTRITO ESCOLAR 15 | CAPITAL FEDERAL | 1431 Galvan 4102 | 542-4075 |
| 752 | P | Escuela de Enfermeria del | | Hospital Sirio Libanes | CAPITAL FEDERAL | DISTRITO ESCOLAR 17 | CAPITAL FEDERAL | 1419 Campana 4658 | 571-3264 |
| 4011 | P | Escuela "Cristiana | | Evangelica Argentina" | CAPITAL FEDERAL | DISTRITO ESCOLAR 17 | CAPITAL FEDERAL | 1408 Irigoyen 2150 | 641-3957 |
| 732 | P | Escuela de Enfermeria de la | | Cruz Roja Argentina | GRAN BUENOS AIRES | ALMIRANTE BROWN | ADROGUE | 1846 Pasaje Las Delicias 1112 | 294-0070 |
| 726 | P | Escuela de Enfermeria de la | | Cruz Roja Argentina | GRAN BUENOS AIRES | AVELLANEDA | VILLA DOMINICO | 1874 General Villegas 4947 | 207-7057 |
| 728 | P | Escuela de Enfermeria de la | | Cruz Roja Argentina | GRAN BUENOS AIRES | GENERAL SAN MARTIN | SAN ANDRES | 1651 Riobamba 263 | 755-1450 |
| | N | Escuela del Cuerpo | | Profesional Femenino | GRAN BUENOS AIRES | GENERAL SARHIENTO | CAMPO DE MAYO | 1659 Ruta Nacional 8 | 666-4966 |
| 768 | P | Escuela de Enfermeria | | "Florence Nightingale" | GRAN BUENOS AIRES | GENERAL SARHIENTO | LOS POLVORINES | 1613 Larrea y Junin | 660-0749 |
| 727 | P | Escuela de Enfermeria de la | | Cruz Roja Argentina | GRAN BUENOS AIRES | LANUS | LANUS ESTE | 1824 Caaguazu 2502 | 241-2536 |
| 730 | P | Esc.de Enfer.y Esp.Paraemed. | | de la Cruz Roja Argentina | GRAN BUENOS AIRES | LOHAS DE ZAWORA | LOHAS DE ZAWORA | 1832 Saenz 749 | 245-9275 |
| | P | Esc.de Enfermeria y Espec. | | "Agustina Bermejo" | GRAN BUENOS AIRES | MERLO | MERLO | 1722 Riobamba 488 | |

NOTA: N=NACIONAL, P=PRIVADO

FUENTE: MEJ/SE/DINIDE/DEPARTAMENTO DE ESTADISTICA
Proceso: División Sistematización de Datos

EDUCACION MEDIA (ASISTENCIAL) Dependientes o Supervisados por Autoridad Nacional

| RESUMEN O CARACTERÍSTICA INEP | DEPENDENCIA | ESTABLECIMIENTO | MODALIDAD | SUBSECCION | DEPARTAMENTO | LOCALIDAD | CP. | CALLE | TELEFONO |
|-------------------------------|-------------|---|-----------|-------------------|---------------------------|-------------------|------|-------------------------------|----------|
| 0655 | N | Centro Educativo de Nivel Secundario Nro.49 | | GRAN BUENOS AIRES | MORENO | MORENO | 1744 | Asconape 960 | 22472 |
| | N | Escuela de Enfermería Htal.Nac."Prof.Dr.A.Posadas" | | GRAN BUENOS AIRES | MORON | HAEDO | 1706 | Pte.Dr.Arturo Illia y Marconi | 658-3001 |
| 751 | P | Escuela de Enfermería de la Cruz Roja Argentina | | GRAN BUENOS AIRES | MORON | MORON | 1708 | Mendoza 119 | 629-1551 |
| 717 | P | Escuela de Enfermería de la Cruz Roja Argentina | | GRAN BUENOS AIRES | SAN FERNANDO | SAN FERNANDO | 1646 | 3 de Febrero 1275 | 744-5959 |
| 715 | P | Escuela de Enfermería de la Cruz Roja Argentina | | GRAN BUENOS AIRES | SAN ISIDRO | SAN ISIDRO | 1642 | Rivadavia 454 | 743-7487 |
| 731 | P | Esc.de Enfermería y Espec. de la Cruz Roja Argentina | | GRAN BUENOS AIRES | TRES DE FEBRERO | SANTOS LUGARES | 1676 | Severino Langeri 3670 | 757-2625 |
| 742 | P | Escuela de Enfermería de la Cruz Roja Argentina | | GRAN BUENOS AIRES | VICENTE LOPEZ | FLORIDA | 1602 | R.Escalada de San Martin 1411 | 795-2086 |
| | P | Curso Aux.de Enfermería No.181"Hospital de Evacuacion" | | BUENOS AIRES | BAHIA BLANCA | BAHIA BLANCA | 8000 | Villa Floresta | 33096 |
| 718 | P | Escuela de Enfermería de la Cruz Roja Argentina | | BUENOS AIRES | BAHIA BLANCA | BAHIA BLANCA | 8000 | Neuquen 410 | |
| | N | Escuela de Sanidad Naval Base Naval | | BUENOS AIRES | CHEL.DE MARTINA L.ROSALES | FUERTO BELGRANO | 8111 | | 7133 |
| 0663 | N | Centro Educativo de Nivel Secundario Nro.166 | | BUENOS AIRES | GENERAL RODRIGUEZ | GENERAL RODRIGUEZ | 1748 | Intendente Doctor Garcia 447 | |
| 714 | P | Escuela de Enfermería de la Cruz Roja Argentina | | BUENOS AIRES | GENERAL RODRIGUEZ | GENERAL RODRIGUEZ | 1748 | Av.España 380 | |
| 716 | P | Escuela de Enfermería de la Cruz Roja Argentina | | BUENOS AIRES | LA PLATA | LA PLATA | 1900 | Calle 47 Nro.697 | 35930 |
| 756 | P | Escuela de Enfermería de la Cruz Roja Argentina | | BUENOS AIRES | LUJAN | LUJAN | 6700 | Lavalle y Belgrano | 23507 |
| 790 | P | Esc.de Enfer.de la Cruz Roja Arg."Dr.P.Ogallar" | | BUENOS AIRES | SAN NICOLAS | SAN NICOLAS | 2700 | Sarmiento 32 | 23390 |
| 744 | P | Escuela de Enfermería de la Cruz Roja Argentina | | BUENOS AIRES | TANDIL | TANDIL | 7000 | San Martin 452 | 26240 |
| | N | Escuela de Enfermería del "Htal.Aeronautico de Cordoba" | | CORDOBA | CAPITAL | CAPITAL FEDERAL | 5000 | Av.Colon 479 | 46011 |
| 283 | P | Escuela de Enfermería de la Cruz Roja Argentina | | CORDOBA | CAPITAL | CORDOBA | 5000 | Av.Colon 2295 | 80-2369 |
| 297 | P | Escuela de Enfermería "Cruz del Sacrificio" | | CORDOBA | CAPITAL | CORDOBA | 5000 | Lima 877 | 33882 |
| 12 | P | Instituto "Sagrado Corazon" | | CORDOBA | ISCHILIN | DEAN FUNES | 5200 | Obispo Iribarne 182 | 21175 |
| 316 | P | Escuela de Enfermería de la Cruz Roja Argentina | | CORDOBA | RIO CUARTO | RIO CUARTO | 5800 | Kowalk 168 | 27080 |
| 131 | P | Instituto "Manuel Belgrano" | | CORDOBA | SAN JUSTO | BRINKMANN | 2419 | Av.Seeber 317 | 8170 |

NOTA: N= NACIONAL, P=PRIVADO

FUENTE: MEI/SE/DINIDETE/DEPARTAMENTO DE ESTADISTICA

Proceso: División Sistematización de Datos

EDUCACION MEDIA (ASISTENCIAL) Dependientes o Supervisadas por Autoridad Nacional

| PRESENCIA O CARACTERISTICA ENEP | DEPENDENCIA | ESTABLECIMIENTO | MODALIDAD | JURISDICCION | DEPARTAMENTO | LOCALIDAD | C.P. | CALLE | TELEFONO |
|---------------------------------|-------------|--|-----------|---------------------|---------------|---------------------|------|----------------------------|----------|
| 30 | P | Escuela de Aux.de Enfermería de la Cruz Roja Argentina | | CORRIENTES | CAPITAL | CORRIENTES | 3400 | Bolívar 1219 | |
| 80 | P | Escuela de Enfermería de la Cruz Roja Argentina | | ENTRE RIOS | CONCORDIA | CONCORDIA | 3200 | Primera de Mayo 234 | 21-1773 |
| 11 | P | Instituto Adventista del Plata | | ENTRE RIOS | DIAMANTE | V.L.GRAL.SAN MARTIN | 3103 | Av.25 de Mayo 99 | 10 |
| 79 | P | Escuela de Enfermería de la Cruz Roja Argentina | | ENTRE RIOS | GUALEGUAY | GUALEGUAY | 2840 | R.Escalada de San Martín 5 | 4313 |
| 92 | P | Escuela de Enfermería "Atilio Aparicio Burgos" | | ENTRE RIOS | GUALEGUAYCHU | URDINARRAIN | 2826 | Magnasco y 3 de Febrero | 202 |
| 74 | P | Escuela de Enfermería de la Cruz Roja Argentina | | ENTRE RIOS | PARANA | PARANA | 3100 | Andrés Pazos 301 | 21-0100 |
| 0859 | N | Centro Educativo de Nivel Secundario Nro.184 | | MENDOZA | CAPITAL | MENDOZA | 5500 | Mitre 573 | 24-3116 |
| 71 | P | Escuela de Enfermería de la Cruz Roja Argentina | | MENDOZA | SAN RAFAEL | SAN RAFAEL | 5600 | Godoy Cruz 270 | 21079 |
| 9 | P | Escuela de Enfermería de la Cruz Roja Argentina | | NEUQUEN | CONFLUENCIA | PLAZA HUINCUL | 8318 | Cutral-Co 13 | |
| 23 | P | Escuela de Enfermería de la Cruz Roja Argentina | | SALTA | CAPITAL | SALTA | 4400 | Bernardo de Monteagudo 52 | 21-4433 |
| 0935 | N | Centro Educativo de Nivel Secundario Nro.69 | | SAN JUAN | CAPITAL | SAN JUAN | 4300 | Av.Leandro N.Alem 29/31 | |
| 0937 | N | Centro Educativo de Nivel Secundario Nro.178 | | SAN JUAN | JACHAL | JACHAL | 5460 | Rawson 843 | |
| 0932 | N | Centro Educativo de Nivel Secundario Nro.174 | | SAN JUAN | SANTA LUCIA | SANTA LUCIA | 5411 | Fray Mamerto Esquiú | |
| 203 | P | Escuela de Enfermería de la Cruz Roja Argentina | | SANTA FE | CASEROS | CASILDA | 2170 | Buenos Aires 1974 | 22914 |
| 195 | P | Escuela de Enfermería de la Cruz Roja Argentina | | SANTA FE | LA CAPITAL | SANTA FE | 3000 | Rivadavia 1963 | 27756 |
| 220 | P | Escuela de Enfermería de la Cruz Roja Argentina | | SANTA FE | LAS COLONIAS | ESPERANZA | 3080 | Castelli 1524 | |
| 193 | P | Escuela de Enfermería de la Cruz Roja Argentina | | SANTA FE | ROSARIO | ROSARIO | 2000 | Laprida 1553 | 21-7980 |
| 231 | P | Escuela de Enfermería del Hospital Italiano "Garibaldi" | | SANTA FE | ROSARIO | ROSARIO | 2000 | Virasoro 1249 | 82-0091 |
| 194 | P | Escuela de Enfermería de la Cruz Roja Argentina | | SANTA FE | SAN CRISTOBAL | SAN CRISTOBAL | 2313 | Maipu 894 | |
| 18 | P | Esc.de Enfermería de la Cruz Roja Argentina "Dr.A.Alvarez" | | SANTIAGO DEL ESTERO | CAPITAL | SGO.DEL ESTERO | 4200 | Absalon Rojas y Jujuy | 21-5020 |

NOTA: N= NACIONAL, P=PRIVADO

FUENTE: MEJ/SE/DINIDETE/DEPARTAMENTO DE ESTADISTICA
Proceso: División Sistematización de Datos

ASISTENCIAL
Establecimientos por Repartición

EDUCACION MEDIA (ASISTENCIAL) Dependientes o Supervisados por Autoridad Nacional

| PRELUPUESTO O CARACTERISTICA INSP | DEPEN- DENCIA | ESTABLECIMIENTO | | MODALIDAD | JURISDICCION | DEPARTAMENTO | LOCALIDAD | C.P. | CALLER | TELEFONO |
|---|---------------|-----------------------------|-------------------------------|-----------|-------------------|--------------------------|-------------------|------|-------------------------------|----------|
| DIRECCION NACIONAL DE EDUCACION DEL ADULTO | | | | | | | | | | |
| 0655 | N | Centro Educativo de | Nivel Secundario Nro.49 | | GRAN BUENOS AIRES | MORENO | MORENO | 1744 | Asconape 960 | 22472 |
| 0663 | N | Centro Educativo de | Nivel Secundario Nro.166 | | BUENOS AIRES | GENERAL RODRIGUEZ | GENERAL RODRIGUEZ | 1748 | Intendente Doctor Garcia 447 | |
| 0859 | N | Centro Educativo de | Nivel Secundario Nro.184 | | MENDOZA | CAPITAL | MENDOZA | 5500 | Mitre 573 | 24-3116 |
| 0935 | N | Centro Educativo de | Nivel Secundario Nro.69 | | SAN JUAN | CAPITAL | SAN JUAN | 4300 | Av.Leandro N.Álea 29/31 | |
| 0937 | N | Centro Educativo de | Nivel Secundario Nro.178 | | SAN JUAN | JACHAL | JACHAL | 5460 | Rawson 843 | |
| 0932 | N | Centro Educativo de | Nivel Secundario Nro.174 | | SAN JUAN | SANTA LUCIA | SANTA LUCIA | 5411 | Fray Mamerto Esquiú | |
| SUB-AREA DE RECURSOS HUMANOS | | | | | | | | | | |
| | N | Curso Aux.de Enfermeria | Hospital "D.Rivadavia" | | CAPITAL FEDERAL | DISTRITO ESCOLAR 1 | CAPITAL FEDERAL | 1425 | Sanchez de Bustamante 2531 | 802-0051 |
| | N | Escuela de Enfermeria | Htal.Nac."Prof.Dr.A.Posadas" | | GRAN BUENOS AIRES | MORON | MARDO | 1706 | Pte.Br.Arturo Illia y Marconi | 658-3001 |
| DIRECCION DE INSTRUCCION NAVAL | | | | | | | | | | |
| | N | Escuela de Sanidad Naval | Base Naval | | BUENOS AIRES | CNEL.DE MARINA L.ROSALES | PUERTO BELGRAND | 8111 | | 7133 |
| COMANDO DE SANIDAD | | | | | | | | | | |
| | N | Escuela del Cuerpo | Profesional Femenino | | GRAN BUENOS AIRES | GENERAL SARMIENTO | CAMPO DE HAYO | 1659 | Ruta Nacional 8 | 666-4966 |
| COMANDO DE PERSONAL | | | | | | | | | | |
| | N | Escuela de Enfermeria del | "Htal.Aeronautico de Cordoba" | | CORDOBA | CAPITAL | CAPITAL FEDERAL | 5000 | Av.Colon 479 | 46011 |
| DIRECCIONES MUNICIPALES DE EDUCACION, CULTURA Y SALUD PUBLICA | | | | | | | | | | |
| | N | Escuela Munic.de Enfermeria | "Dra.Cecilia Grierson" | | CAPITAL FEDERAL | DISTRITO ESCOLAR 7 | CAPITAL FEDERAL | 1405 | Juan B.Ambrosetti 601 | 982-2309 |
| SUPERINTENDENCIA NACIONAL DE LA ENSEÑANZA PRIVADA | | | | | | | | | | |
| 756 | P | Instituto | "Bartolomea Capitano" | | CAPITAL FEDERAL | DISTRITO ESCOLAR 1 | CAPITAL FEDERAL | 1113 | Junin 1063 | 84-8908 |
| 811 | P | Escuela de Enfermeria del | Policl.Central "U.D.M.R.A." | | CAPITAL FEDERAL | DISTRITO ESCOLAR 2 | CAPITAL FEDERAL | 1208 | Hipolito Yrigoyen 3353 | 89-7382 |

NOTA: N= NACIONAL, P=PRIVADO

FUENTE: MEJ/SE/DINIDETE/DEPARTAMENTO DE ESTADISTICA
Proceso: División Sistematización de Datos

EDUCACION MEDIA (ASISTENCIAL) Dependientes o Supervisados por Autoridad Nacional

| PRELUCRO O CARACTERISTICA INSP | TIPO DE ESCUELA | ESTABLECIMIENTO | MODALIDAD | JURISDICCION | DEPARTAMENTO | LOCALIDAD | C.P. | CALLE | TELÉFONO |
|--------------------------------|-----------------|--|-----------|-------------------|---------------------|-----------------|------|--------------------------|----------|
| 825 | P | Escuela de Guardavidas de la Cruz Roja Argentina | | CAPITAL FEDERAL | DISTRITO ESCOLAR 3 | CAPITAL FEDERAL | 1089 | Hipolito Yrigoyen 2068 | 47-1854 |
| 703 | P | Escuela de Enfermeria del Ital.Britanico de Bs.As. | | CAPITAL FEDERAL | DISTRITO ESCOLAR 5 | CAPITAL FEDERAL | 1280 | Perdriel 74 | 23-1081 |
| 842 | P | Escuela de Enfermeria del Hospital Frances | | CAPITAL FEDERAL | DISTRITO ESCOLAR 6 | CAPITAL FEDERAL | 1221 | Rioja 951 | |
| 691 | P | Inst.del Prof.en Enfermeria "Padre Luis Tezza" | | CAPITAL FEDERAL | DISTRITO ESCOLAR 7 | CAPITAL FEDERAL | 1405 | Av.Angel Gallardo 839 | 855-6474 |
| 732 | P | Esc.de Enfermeria de la Cruz Roja Argentina "E.Bustingo" | | CAPITAL FEDERAL | DISTRITO ESCOLAR 10 | CAPITAL FEDERAL | 1429 | Quesada 2602 | 70-8188 |
| 839 | P | Escuela de Enfermeria del Hospital Israelita "Ezrah" | | CAPITAL FEDERAL | DISTRITO ESCOLAR 12 | CAPITAL FEDERAL | 1416 | Terrada 1164 | 59-0076 |
| 769 | P | Escuela de Enfermeria del CENIC | | CAPITAL FEDERAL | DISTRITO ESCOLAR 15 | CAPITAL FEDERAL | 1431 | Galvan 4102 | 542-4075 |
| 752 | P | Escuela de Enfermeria del Hospital Sirio Libanes | | CAPITAL FEDERAL | DISTRITO ESCOLAR 17 | CAPITAL FEDERAL | 1419 | Campana 4658 | 571-3264 |
| 4011 | P | Escuela "Cristiana Evangelica Argentina" | | CAPITAL FEDERAL | DISTRITO ESCOLAR 17 | CAPITAL FEDERAL | 1408 | Irigoyen 2150 | 641-3957 |
| 732 | P | Escuela de Enfermeria de la Cruz Roja Argentina | | GRAN BUENOS AIRES | ALHIRANTE BROWN | ADROGUE | 1846 | Pasaje Las Delicias 1112 | 294-0078 |
| 726 | P | Escuela de Enfermeria de la Cruz Roja Argentina | | GRAN BUENOS AIRES | AVELLANEDA | VILLA DOMINICO | 1874 | General Villegas 4947 | 207-7057 |
| 728 | P | Escuela de Enfermeria de la Cruz Roja Argentina | | GRAN BUENOS AIRES | GENERAL SAN MARTIN | SAN ANDRES | 1651 | Riobamba 263 | 755-1450 |
| 768 | P | Escuela de Enfermeria "Florence Nightingale" | | GRAN BUENOS AIRES | GENERAL SARHIENTO | LOS POLVORINES | 1613 | Larrea y Junin | 660-0749 |
| 727 | P | Escuela de Enfermeria de la Cruz Roja Argentina | | GRAN BUENOS AIRES | LANUS | LANUS ESTE | 1824 | Caaguazu 2502 | 241-2536 |
| 730 | P | Esc.de Enfer.y Esp.Paromed. de la Cruz Roja Argentina | | GRAN BUENOS AIRES | LOMAS DE ZANORA | LOMAS DE ZANORA | 1832 | Saenz 749 | 245-9275 |
| | P | Esc.de Enfermeria y Espec. "Agustina Bermejo" | | GRAN BUENOS AIRES | MERLO | MERLO | 1722 | Riobamba 488 | |

NOTA: N= NACIONAL, P=PRIVADO

FUENTE: ME/SE/DINIDETE/DEPARTAMENTO DE ESTADISTICA
Proceso: División Sistematización de Datos

EDUCACION MEDIA (ASISTENCIAL) Dependientes o Supervisadas por Autoridad Nacional

| PREFUBUSO O CARACTERISTICA INEP | DEPENDENCIA | ESTABLECIMIENTO | MODALIDAD | JURISDICCION | DEPARTAMENTO | LOCALIDAD | C.P. | CALLE | TELEFONO |
|---------------------------------|-------------|--|-----------|-------------------|-------------------|-------------------|------|-------------------------------|----------|
| 751 | P | Escuela de Enfermeria de la Cruz Roja Argentina | | GRAN BUENOS AIRES | MORON | MORON | 1708 | Mendoza 119 | 629-1551 |
| 717 | P | Escuela de Enfermeria de la Cruz Roja Argentina | | GRAN BUENOS AIRES | SAN FERNANDO | SAN FERNANDO | 1646 | 3 de Febrero 1275 | 744-5959 |
| 715 | P | Escuela de Enfermeria de la Cruz Roja Argentina | | GRAN BUENOS AIRES | SAN ISIDRO | SAN ISIDRO | 1642 | Rivadavia 454 | 743-7487 |
| 731 | P | Esc.de Enfermeria y Espec. de la Cruz Roja Argentina | | GRAN BUENOS AIRES | TRES DE FEBRERO | SANTOS LUGARES | 1676 | Severino Langeri 3670 | 757-2625 |
| 742 | P | Escuela de Enfermeria de la Cruz Roja Argentina | | GRAN BUENOS AIRES | VICENTE LOPEZ | FLORIDA | 1602 | R.Escalada de San Martin 1411 | 795-2086 |
| 710 | P | Escuela de Enfermeria de la Cruz Roja Argentina | | BUENOS AIRES | BAHIA BLANCA | BAHIA BLANCA | 8000 | Neuquen 410 | |
| 714 | P | Escuela de Enfermeria de la Cruz Roja Argentina | | BUENOS AIRES | GENERAL RODRIGUEZ | GENERAL RODRIGUEZ | 1748 | Av.Espana 380 | |
| 716 | P | Escuela de Enfermeria de la Cruz Roja Argentina | | BUENOS AIRES | LA PLATA | LA PLATA | 1900 | Calle 47 Nro.697 | 35930 |
| 756 | P | Escuela de Enfermeria de la Cruz Roja Argentina | | BUENOS AIRES | LUJAN | LUJAN | 6700 | Lavalle y Belgrano | 23507 |
| 790 | P | Esc.de Enfer.de La Cruz Roja Arg."Dr.P.Ogallar" | | BUENOS AIRES | SAN NICOLAS | SAN NICOLAS | 2900 | Saraiento 32 | 23390 |
| 744 | P | Escuela de Enfermeria de la Cruz Roja Argentina | | BUENOS AIRES | TANDIL | TANDIL | 7000 | San Martin 452 | 26240 |
| 297 | P | Escuela de Enfermeria "Cruz del Sacrificio" | | CORDOBA | CAPITAL | CORDOBA | 5000 | Lima 877 | 33882 |
| 283 | P | Escuela de Enfermeria de la Cruz Roja Argentina | | CORDOBA | CAPITAL | CORDOBA | 5000 | Av.Colon 2295 | 80-2369 |
| 12 | P | Instituto "Sagrado Corazon" | | CORDOBA | ISCHILIN | DEAN FUNES | 5200 | Obispo Iribarne 182 | 21175 |
| 316 | P | Escuela de Enfermeria de la Cruz Roja Argentina | | CORDOBA | RIO CUARTO | RIO CUARTO | 5800 | Kowalk 168 | 27080 |
| 131 | P | Instituto "Manuel Belgrano" | | CORDOBA | SAN JUSTO | BRINKMANN | 2419 | Av.Seeber 317 | 8170 |

NOTA: N= NACIONAL, P=PRIVADO

FUENTE: MEJ/SE/DINIDETE/DEPARTAMENTO DE ESTADISTICA
Proceso: División Sistematización de Datos

EDUCACION MEDIA (ASISTENCIAL) Dependientes o Supervisados por Autoridad Nacional

| PRESENCIA O CARACTERISTICA ENSEÑANZA | DEPEN- DENCIA | ESTABLECIMIENTO | MODALIDAD | JURISDICCION | DEPARTAMENTO | LOCALIDAD | C.A. | CALLE | TELEFONO |
|--------------------------------------|---------------|---|-----------|--------------|---------------|---------------------|------|----------------------------|----------|
| 30 | P | Escuela de Aux.de Enfermeria de la Cruz Roja Argentina | | CORRIENTES | CAPITAL | CORRIENTES | 3400 | Bolivar 1219 | |
| 80 | P | Escuela de Enfermeria de la Cruz Roja Argentina | | ENTRE RIOS | CONCORDIA | CONCORDIA | 3200 | Primero de Mayo 234 | 21-1773 |
| 11 | P | Instituto Adventista del Plata | | ENTRE RIOS | DIAMANTE | V.L.GRAL.SAN MARTIN | 3103 | Av.25 de Mayo 99 | 10 |
| 79 | P | Escuela de Enfermeria de la Cruz Roja Argentina | | ENTRE RIOS | GUALEGUAY | GUALEGUAY | 2840 | R.Escalada de San Martin 5 | 4313 |
| 92 | P | Escuela de Enfermeria "Atilio Aparicio Burgos" | | ENTRE RIOS | GUALEGUAYCHU | URDINARRAIN | 2826 | Magnasco y 3 de Febrero | 202 |
| 74 | P | Escuela de Enfermeria de la Cruz Roja Argentina | | ENTRE RIOS | PARANA | PARANA | 3100 | Andres Pazos 301 | 21-0100 |
| 71 | P | Escuela de Enfermeria de la Cruz Roja Argentina | | MENDOZA | SAN RAFAEL | SAN RAFAEL | 5600 | Godoy Cruz 270 | 21079 |
| 9 | P | Escuela de Enfermeria de la Cruz Roja Argentina | | NEUQUEN | CONFLUENCIA | PLAZA HUINCUL | 8318 | Cutral-Co 13 | |
| 23 | P | Escuela de Enfermeria de la Cruz Roja Argentina | | SALTA | CAPITAL | SALTA | 4400 | Bernardo de Monteagudo 52 | 21-4433 |
| 203 | P | Escuela de Enfermeria de la Cruz Roja Argentina | | SANTA FE | CASEROS | CASILDA | 2170 | Buenos Aires 1974 | 22914 |
| 195 | P | Escuela de Enfermeria de la Cruz Roja Argentina | | SANTA FE | LA CAPITAL | SANTA FE | 3000 | Rivadavia 1963 | 27756 |
| 220 | P | Escuela de Enfermeria de la Cruz Roja Argentina | | SANTA FE | LAS COLONIAS | ESPERANZA | 3000 | Castelli 1524 | |
| 231 | P | Escuela de Enfermeria del Hospital Italiano "Garibaldi" | | SANTA FE | ROSARIO | ROSARIO | 2000 | Virasoro 1249 | 82-0091 |
| 193 | P | Escuela de Enfermeria de la Cruz Roja Argentina | | SANTA FE | ROSARIO | ROSARIO | 2000 | Laprida 1553 | 21-7980 |
| 194 | P | Escuela de Enfermeria de la Cruz Roja Argentina | | SANTA FE | SAN CRISTOBAL | SAN CRISTOBAL | 2313 | Maipu 894 | |

NOTA: N= NACIONAL, P=PRIVADO

FUENTE: MEJ/SE/DINIDETE/DEPARTAMENTO DE ESTADISTICA
Proceso: División Sistematización de Datos

EDUCACION MEDIA (ASISTENCIAL) Dependientes o Supervisadas por Autoridad Nacional

| PRESUPUESTO O CARACTERISTICA | DEPENDENCIA | ESTABLECIMIENTO | MODALIDAD | JURISDICCION | DEPARTAMENTO | LOCALIDAD | C.P. | CALLE | TELEFONO |
|---------------------------------------|-------------|--|-----------|---------------------|--------------------|-----------------|------|------------------------------|----------|
| 18 | P | Esc.de Enfermeria de la Cruz Roja Argentina "Dr.A.Alvarez" | | SANTIAGO DEL ESTERO | CAPITAL | SGO.DEL ESTERO | 4200 | Absalon Rojas y Jujuy | 21-5026 |
| DIRECCION NACIONAL DE SANIDAD ESCOLAR | | | | | | | | | |
| | P | Escuela de Enfermeria de la Cruz Roja Argentina | | CAPITAL FEDERAL | DISTRITO ESCOLAR 1 | CAPITAL FEDERAL | 1425 | Av.Las Heras 2670 - 3er.Piso | 802-0051 |
| SUB-AREA DE RECURSOS HUMANOS | | | | | | | | | |
| | P | Instituto "Doctor Pierre Fauchard" | | CAPITAL FEDERAL | DISTRITO ESCOLAR 2 | CAPITAL FEDERAL | 1181 | Gascon 775 | 86-3697 |
| COMANDO DE SANIDAD | | | | | | | | | |
| | P | Curso Aux.de Enfermeria No.181"Hospital de Evacuacion" | | BUENOS AIRES | BAHIA BLANCA | BAHIA BLANCA | 8000 | Villa Floresta | 33096 |

NOTA: N= NACIONAL, P=PRIVADO

FUENTE: MEJ/SE/DINIDETE/DEPARTAMENTO DE ESTADISTICA
Proceso: División Sistematización de Datos

VARIAS
Establecimientos por Repartición

EDUCACION MEDIA (VARIAS) Dependientes o Supervisadas por Autoridad Nacional

| RESUMEN O CARACTERISTICA INSP | DEPENDENCIA | ESTABLECIMIENTO | MODALIDAD | JURISDICCION | DEPARTAMENTO | LOCALIDAD | C.P. | CALLE | TELEFONO |
|-------------------------------|-------------|--|-----------|-------------------|--------------------|-----------------|------|----------------------------|----------|
| | N | Escuela Nacional Fluvial Nro.1 | | CAPITAL FEDERAL | DISTRITO ESCOLAR 1 | CAPITAL FEDERAL | 1107 | Tte.de Frag,B.Correa 1600 | 361-0523 |
| 0305 | N | Centro Educativo de Nivel Secundario Nro.48 | | CAPITAL FEDERAL | DISTRITO ESCOLAR 1 | CAPITAL FEDERAL | 1050 | Tucuman 1647 | 40-1770 |
| 0380 | N | Centro Educativo de Nivel Secundario Nro.129 | | CAPITAL FEDERAL | DISTRITO ESCOLAR 1 | CAPITAL FEDERAL | 1425 | Cavia 3302 | 801-9618 |
| 0396 | N | Centro Educativo de Nivel Secundario Nro.194 | | CAPITAL FEDERAL | DISTRITO ESCOLAR 1 | CAPITAL FEDERAL | 1038 | Tte.Gral.Juan D.Peron 1173 | 35-2236 |
| 20 | P | Instituto "De La Salle" | | CAPITAL FEDERAL | DISTRITO ESCOLAR 1 | CAPITAL FEDERAL | 1026 | Ayacucho 665 | 46-0657 |
| 0308 | N | Centro Educativo de Nivel Secundario Nro.95 | | CAPITAL FEDERAL | DISTRITO ESCOLAR 3 | CAPITAL FEDERAL | 1229 | Humberto I. 2260 | |
| 0310 | N | Centro Educativo de Nivel Secundario Nro.112 | | CAPITAL FEDERAL | DISTRITO ESCOLAR 8 | CAPITAL FEDERAL | 1424 | Rosario 532 | 90-9783 |
| | N | Centro Educativo de Nivel Secundario Nro.302 | | GRAN BUENOS AIRES | GENERAL SAN MARTIN | GRAL.SAN MARTIN | 7223 | Av.de Mayo 3059 | |
| 0229 | N | Centro Educativo de Nivel Secundario Nro.190 | | GRAN BUENOS AIRES | MORENO | TRUJUI | 1664 | R.Gutierrez y J.Puccini | |
| | N | Instituto Nacional de Aviacion Civil | | GRAN BUENOS AIRES | MORON | MORON | 1700 | Av.Cro.Pierrestegui 2700 | 629-8898 |
| | N | Escuela Nacional de Pesca | | BUENOS AIRES | GENERAL PUEYRREDON | MAR DEL PLATA | 7600 | Av.Martinez de Hoz e Irala | 80-0575 |
| 0706 | N | Centro Educativo de Nivel Secundario Nro.125 | | CORDOBA | CAPITAL | CORDOBA | 5000 | Uladislao Frias | 64652 |
| 0720 | N | Centro Educativo de Nivel Secundario Nro.53 | | CORRIENTES | CAPITAL | CORRIENTES | 3400 | Catamarca 1515 | 22849 |
| 0874 | N | Centro Educativo de Nivel Secundario Nro.176 | | MISIONES | CAPITAL | POSADAS | 3300 | Rivadavia 644 | |
| 0923 | N | Centro Educativo de Nivel Secundario Nro.74 | | SAN JUAN | CAPITAL | SAN JUAN | 5400 | Alberdi 175 (Este) | |

NOTA: N= NACIONAL, P=PRIVADO

Cuando el Colegio Nacional, Liceo o Escuela Nacional Normal Superior tiene sección Comercial anexa figura BC

En el caso de la Escuela Nacional de Comercio cuando tienen sección Bachillerato Anexa figura CB

Los institutos adscriptos cuando tienen adscripción a Bachillerato y Comercial se consigna BC

FUENTE: MEJ/SE/DINIDETE/DEPARTAMENTO DE ESTADISTICA

Proceso: División Sistematización de Datos

VARIAS
Establecimientos por Jurisdicción

EDUCACION MEDIA (VARIAS) Dependientes o Supervizadas por Autoridad Nacional

| PREFUESTO O CARACTERISTICA INSP | DEPENDENCIA | ESTABLECIMIENTO | | MODALIDAD | JURISDICCION | DEPARTAMENTO | LOCALIDAD | C.P. | CALLE | TELEFONO |
|---|-------------|--------------------------------|--------------------------|-----------|-------------------|--------------------|-----------------|------|----------------------------|----------|
| DIRECCION NACIONAL DE EDUCACION DEL ADULTO | | | | | | | | | | |
| 0305 | N | Centro Educativo de | Nivel Secundario Nro.48 | | CAPITAL FEDERAL | DISTRITO ESCOLAR 1 | CAPITAL FEDERAL | 1050 | Tucuman 1647 | 40-1770 |
| 0388 | N | Centro Educativo de | Nivel Secundario Nro.129 | | CAPITAL FEDERAL | DISTRITO ESCOLAR 1 | CAPITAL FEDERAL | 1425 | Cavia 3302 | 801-9618 |
| 0394 | N | Centro Educativo de | Nivel Secundario Nro.194 | | CAPITAL FEDERAL | DISTRITO ESCOLAR 1 | CAPITAL FEDERAL | 1038 | Tte.Gral.Juan D.Peron 1173 | 35-2238 |
| 0308 | N | Centro Educativo de | Nivel Secundario Nro.95 | | CAPITAL FEDERAL | DISTRITO ESCOLAR 3 | CAPITAL FEDERAL | 1229 | Humberto I. 2260 | |
| 0310 | N | Centro Educativo de | Nivel Secundario Nro.112 | | CAPITAL FEDERAL | DISTRITO ESCOLAR 8 | CAPITAL FEDERAL | 1424 | Rosario 532 | 90-9783 |
| | N | Centro Educativo de | Nivel Secundario Nro.302 | | GRAN BUENOS AIRES | GENERAL SAN MARTIN | GRAL.SAN MARTIN | 7223 | Av.de Mayo 3059 | |
| 0229 | N | Centro Educativo de | Nivel Secundario Nro.190 | | GRAN BUENOS AIRES | MORENO | TRUJUI | 1644 | Rv.Gutiérrez y J.Puccini | |
| 0706 | N | Centro Educativo de | Nivel Secundario Nro.125 | | CORDOBA | CAPITAL | CORDOBA | 5000 | Uladislao Frias | 64652 |
| 0728 | N | Centro Educativo de | Nivel Secundario Nro.53 | | CORRIENTES | CAPITAL | CORRIENTES | 3400 | Catamarca 1515 | 22848 |
| 0874 | N | Centro Educativo de | Nivel Secundario Nro.176 | | MISIONES | CAPITAL | POSADAS | 3300 | Rivadavia 644 | |
| 0923 | N | Centro Educativo de | Nivel Secundario Nro.74 | | SAN JUAN | CAPITAL | SAN JUAN | 5400 | Alberdi 175 (Este) | |
| DIRECCION DE INSTRUCCION NAVAL | | | | | | | | | | |
| | N | Escuela Nacional Fluvial Nro.1 | | | CAPITAL FEDERAL | DISTRITO ESCOLAR 1 | CAPITAL FEDERAL | 1107 | Tte.de Frag.B.Correa 1600 | 361-0523 |
| | N | Escuela Nacional de Pesca | | | BUENOS AIRES | GENERAL PUEYRREDON | MAR DEL PLATA | 7600 | Av.Martinez de Hoz e Irala | 80-0575 |
| COMANDO DE REGIONES AEREAS | | | | | | | | | | |
| | N | Instituto Nacional de | Aviacion Civil | | GRAN BUENOS AIRES | MORON | MORON | 1700 | Av.Cro.Pierrestesqui 2700 | 629-8898 |
| SUPERINTENDENCIA NACIONAL DE LA ENSEÑANZA PRIVADA | | | | | | | | | | |

NOTA: N= NACIONAL, P=PRIVADO

Cuando el Colegio Nacional, Liceo o Escuela Nacional Normal Superior tiene sección Comercial anexa figura BC

En el caso de las Escuela Nacional de Comercio cuando tienen sección Bachillerato Anexa figura CB

Los institutos adscriptos cuando tienen adscripción a Bachillerato y Comercial se consigna BC

FUENTE: MEJ/SE/DINIDE/DEPARTAMENTO DE ESTADISTICA
Proceso: División Sistematización de Datos

Se terminó de imprimir la cantidad de 2000
ejemplares en el mes de noviembre de 1988 en el
Servicio de Repografía del Departamento de
Estadística

Solicitamos canje
Um austausch
Pedimos a remesa de:
We wish to establish exchange
Nous vous prions d'établir échange
Desideriamo permutare

es una publicación de
ediciones de educación

Foll
(083)
2

MINISTERIO DE EDUCACION Y JUSTICIA
SECRETARIA DE EDUCACION
DIRECCION NACIONAL DE INFORMACION, DIFUSION,
ESTADISTICA Y TECNOLOGIA EDUCATIVA

