

Fo 11
083
1

17656

D

ISSN 0326 - 8624



**EDUCACION MEDIA
BACHILLERATO - COMERCIO**
Jurisdicción Nacional
DIRECTORIO

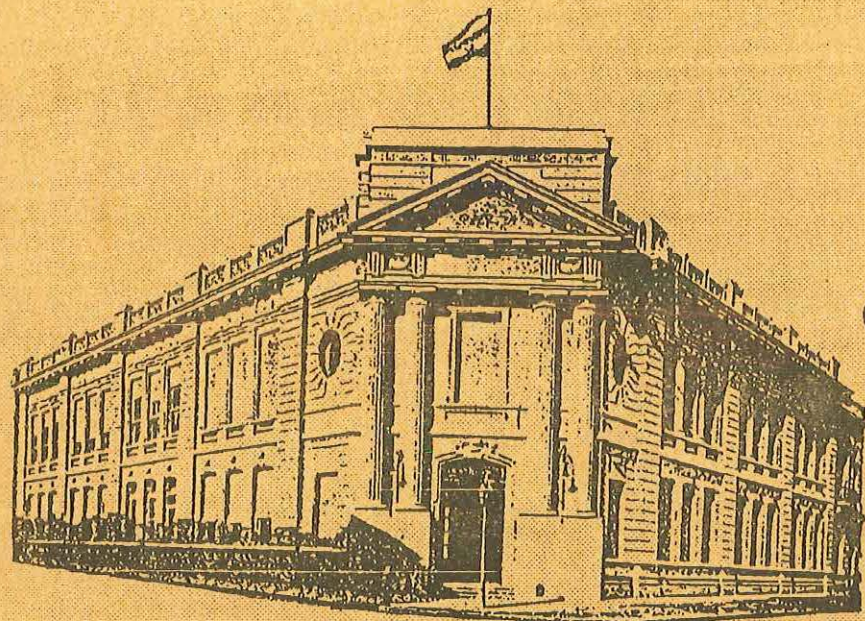

**estadísticas de la educación
año 72 - nº 5 - 1988**

DIRECCION NACIONAL DE INFORMACION, DIFUSION, ESTADISTICA Y TECNOLOGIA EDUCATIVA
DEPARTAMENTO DE ESTADISTICA

educación de la nación

INV 017656

7011
083
1

**EDUCACION MED
BACHILLERATO - COMERC
Jurisdicción Nacional
DIRECTORIO**

**estadísticas de la educación
año 72 - nº 5- 1988**

DIRECCION NACIONAL DE INFORMACION, DIFUSION, ESTADISTICA Y TECNOLOGIA EDUCATIVA
DEPARTAMENTO DE ESTADISTICA

educación de la nación

1. UNIVERSIDADES e Institutos Universitarios. DIRECTORIO
2. PRE-PRIMARIOS Y PRIMARIOS. DIRECTORIO.
3. EDUCACION MEDIA. AGROPECUARIA, ASISTENCIAL Y VARIAS. DIRECTORIO
4. NIVEL PRE-PRIMARIO - SERIES HISTORICAS

estadísticas de la educación	BUENOS AIRES	año 72	nº 5	pp. 207-401	NOVIEMBRE 1988
---	---------------------	---------------	-------------	--------------------	-----------------------

MINISTRO DE EDUCACION Y JUSTICIA
Dr. Jorge Sábato

SECRETARIO DE EDUCACION
Dr. Adolfo Stubrin

DIRECTOR NACIONAL DE
INFORMACION, DIFUSION, ESTADISTICA
Y TECNOLOGIA EDUCATIVA
Ing. Daniel Lozano

DEPARTAMENTO DE ESTADISTICA

JEFE

División Programación

A/C

División Sistematización de Datos

JEFE

División Análisis de Resultados

A/C

División Control de Gestión

JEFE

SR. GUMERSINDO RODRIGUEZ

SRA. ELDA NELLY SELVA

SR. LUIS M. COSTELLO

SR. EUGENIO I. SANCHEZ

SR. JUAN CARLOS SELVA

EDUCACION MEDIA BACHILLERATO - COMERCIO

AÑO 1988

INDICE

	página
EDUCACION MEDIA BACHILLERATO - COMERCIO - Establecimientos dependientes o supervisados por Autoridad Nacional, por Jurisdicción	209
EDUCACION MEDIA BACHILLERATO - COMERCIO - Establecimientos dependientes o supervisados por Autoridad Nacional, por Repartición	313

BACHILLERATO - COMERCIO
Establecimientos por Jurisdicción

EDUCACION MEDIA (BACHILLERATO - COMERCIO), Dependientes o Supervisadas por Autoridad Nacional

PRELIMINAR O CARACTERISTICA INSP	DEFINICION	ESTABLECIMIENTO	MODALIDAD	RESERCCION	DEPARTAMENTO	LOCALIDAD	CP.	CALLE	TELEFONO
	P	Instituto "Santo Tomas de Aquino"	B	CAPITAL FEDERAL	DISTRITO ESCOLAR	1	CAPITAL FEDERAL	1040 Tte.Gral.Juan D.Peron 1862	40-2238
	P	Colegio "Del Salvador"	B	CAPITAL FEDERAL	DISTRITO ESCOLAR	1	CAPITAL FEDERAL	1022 Av.Callao 542	46-1453
	P	Instituto Libre de Segunda Enseñanza	B	CAPITAL FEDERAL	DISTRITO ESCOLAR	1	CAPITAL FEDERAL	1012 Libertad 555	35-2158
	N	Escuela Superior de Comercio "Carlos Pellegrini"	C	CAPITAL FEDERAL	DISTRITO ESCOLAR	1	CAPITAL FEDERAL	1122 Marcelo T.de Alvear 1851	41-7547
	P	Instituto Libre de Segunda Enseñanza	C	CAPITAL FEDERAL	DISTRITO ESCOLAR	1	CAPITAL FEDERAL	1012 Libertad 555	35-2158
257	N	Centro Educativo de Nivel Secundario Nro.116	C	CAPITAL FEDERAL	DISTRITO ESCOLAR	1	CAPITAL FEDERAL	1104 Av.Fte.Namou Castillo s/n	
258	N	Centro Educativo de Nivel Secundario Nro.14	C	CAPITAL FEDERAL	DISTRITO ESCOLAR	1	CAPITAL FEDERAL	1111 Ayacucho 1246 - 1er.Piso	
261	N	Centro Educativo de Nivel Secundario Nro.67	C	CAPITAL FEDERAL	DISTRITO ESCOLAR	1	CAPITAL FEDERAL	1122 Marcelo T.de Alvear 1851-2o.P.	
263	N	Centro Educativo de Nivel Secundario Nro.139	C	CAPITAL FEDERAL	DISTRITO ESCOLAR	1	CAPITAL FEDERAL	1035 Diagonal Norte 501 - 1er.Piso	
301	N	Centro Educativo de Nivel Secundario Nro.230	C	CAPITAL FEDERAL	DISTRITO ESCOLAR	1	CAPITAL FEDERAL	1104 Av.R.Castillo y Prol.de Junin	
387	N	Centro Educativo de Nivel Secundario Nro.120	C	CAPITAL FEDERAL	DISTRITO ESCOLAR	1	CAPITAL FEDERAL	1038 Tte.Gral.Juan D.Peron 1140	38-1891
389	N	Centro Educativo de Nivel Secundario Nro.130	C	CAPITAL FEDERAL	DISTRITO ESCOLAR	1	CAPITAL FEDERAL	1038 Tte.Gral.Juan D.Peron 524	34-0391
390	N	Centro Educativo de Nivel Secundario Nro.131	C	CAPITAL FEDERAL	DISTRITO ESCOLAR	1	CAPITAL FEDERAL	1038 Tte.Gral.Juan D.Peron 524	34-0391
391	N	Centro Educativo de Nivel Secundario Nro.132	C	CAPITAL FEDERAL	DISTRITO ESCOLAR	1	CAPITAL FEDERAL	1067 Parana 26	38-7176
396	N	Centro Educativo de Nivel Secundario Nro.194	C	CAPITAL FEDERAL	DISTRITO ESCOLAR	1	CAPITAL FEDERAL	1038 Cangallo 1173	
569	N	Centro Educativo de Nivel Secundario Nro.5	C	CAPITAL FEDERAL	DISTRITO ESCOLAR	1	CAPITAL FEDERAL	1036 Bartolome Mitre 970	35-6774
570	N	Centro Educativo de Nivel Sec.Nro.7 "Ing.P.Noguea"	C	CAPITAL FEDERAL	DISTRITO ESCOLAR	1	CAPITAL FEDERAL	1104 Av.de los Inmigrantes 1950	311-4732
571	N	Centro Educativo de Nivel Secundario Nro.8	C	CAPITAL FEDERAL	DISTRITO ESCOLAR	1	CAPITAL FEDERAL	1003 Solis 252	32-0918
573	N	Centro Educativo de Nivel Secundario Nro.10	C	CAPITAL FEDERAL	DISTRITO ESCOLAR	1	CAPITAL FEDERAL	1104 Av.Antartida Argentina 1535	311-0798
574	N	Centro Educativo de Nivel Secundario Nro.117	C	CAPITAL FEDERAL	DISTRITO ESCOLAR	1	CAPITAL FEDERAL	1062 Juncal 1258	
575	N	Centro Educativo de Nivel Secundario Nro.17	C	CAPITAL FEDERAL	DISTRITO ESCOLAR	1	CAPITAL FEDERAL	1008 Suipacha 137	45-0260
582	N	Centro Educativo de Nivel Secundario Nro.65	C	CAPITAL FEDERAL	DISTRITO ESCOLAR	1	CAPITAL FEDERAL	1008 Suipacha 137	45-2409
3002	N	Colegio Nacional Nro.2 "Domingo Faustino Sarmiento"	B	CAPITAL FEDERAL	DISTRITO ESCOLAR	1	CAPITAL FEDERAL	1012 Libertad 1257	44-1518
3065	N	Liceo Nacional Nro.4 "Remedios E.de San Martin"	BC	CAPITAL FEDERAL	DISTRITO ESCOLAR	1	CAPITAL FEDERAL	1120 Av.Cordoba 1951	41-9615
3068	N	Liceo Nacional Nro.7 "Domingo Faustino Sarmiento"	B	CAPITAL FEDERAL	DISTRITO ESCOLAR	1	CAPITAL FEDERAL	1022 Av.Callao 450	45-2157
3510	N	E.N.N.S.de Profesorado Nro.1 "Pte.Roque Saenz Peña"	B	CAPITAL FEDERAL	DISTRITO ESCOLAR	1	CAPITAL FEDERAL	1120 Av.Cordoba 1951	41-9615
3518	N	Escuela Nac.Normal Sup.Nro.9 "Sarmiento"	B	CAPITAL FEDERAL	DISTRITO ESCOLAR	1	CAPITAL FEDERAL	1022 Av.Callao 450	45-2157
3520	N	E.N.N.S.en Lenguas Vivas "John F.Kennedy"	B	CAPITAL FEDERAL	DISTRITO ESCOLAR	1	CAPITAL FEDERAL	1425 Juncal 3251	825-8622
3730	N	Escuela Nac.de Comercio Nro.2 "Dr.Antonio Bermejo"	C	CAPITAL FEDERAL	DISTRITO ESCOLAR	1	CAPITAL FEDERAL	1062 Juncal 1258	44-5739
3746	N	Escuela Nac.de Comercio Nro.10 "Islas Malvinas"	C	CAPITAL FEDERAL	DISTRITO ESCOLAR	1	CAPITAL FEDERAL	1120 Av.Cordoba 1951	42-1502
5902	N	I.N.S.de P.en Lenguas Vivas "Juan R.Fernandez"	B	CAPITAL FEDERAL	DISTRITO ESCOLAR	1	CAPITAL FEDERAL	1011 Carlos Pellegrini 1455	393-6898
A	13	P Instituto "Colegio Champagnat"	B	CAPITAL FEDERAL	DISTRITO ESCOLAR	1	CAPITAL FEDERAL	1019 Montevideo 1050	41-0814

NOTA: N= NACIONAL, P=PRIVADO

Cuando el Colegio Nacional, Liceo o Escuela Nacional Normal Superior tiene sección Comercial anota figura BC

En el caso de la Escuela Nacional de Comercio cuando tienen sección Bachillerato anota figura CB

Los institutos adscriptos cuando tienen adscripción a Bachillerato y Comercial se anota BC

FUENTE: MEJ/SE/DINIDETE/DEPARTAMENTO DE ESTADISTICA

Proceso: División Sistematización de Datos

EDUCACION MEDIA (BACHILLERATO - COMERCIO). Dependientes o Supervisadas por Autoridad Nacional

PRELUBRO O CARACTERISTICA INEP	EDIFICIO	ESTABLECIMIENTO	MODALIDAD	REGION	DEPARTAMENTO	LOCALIDAD	CP.	CALLE	TELEFONO
A	15	P Instituto	"Del Carmen"	BC	CAPITAL FEDERAL	DISTRITO ESCOLAR 1	CAPITAL FEDERAL	1062 Paraguay 1766	44-0739
A	20	P Instituto	"De La Salle"	B	CAPITAL FEDERAL	DISTRITO ESCOLAR 1	CAPITAL FEDERAL	1026 Ayacucho 665	46-0657
A	22	P Instituto	"Mitre"	B	CAPITAL FEDERAL	DISTRITO ESCOLAR 1	CAPITAL FEDERAL	1126 J.A.Pacheco de Melo 2178	821-2945
A	25	P Instituto	"San Jose"	B	CAPITAL FEDERAL	DISTRITO ESCOLAR 1	CAPITAL FEDERAL	1029 Azcuena 158	47-4303
A	26	P Instituto	"San Maron"	B	CAPITAL FEDERAL	DISTRITO ESCOLAR 1	CAPITAL FEDERAL	1057 Paraguay 834	31-7299
A	27	P Instituto	"Santa Rosa"	BC	CAPITAL FEDERAL	DISTRITO ESCOLAR 1	CAPITAL FEDERAL	1037 Bartolome Mitre 1655	45-2959
A	28	P Instituto	"Corazon de Jesus"	BC	CAPITAL FEDERAL	DISTRITO ESCOLAR 1	CAPITAL FEDERAL	1026 Ayacucho 474	49-2802
A	33	P Instituto	"Escuela Argentina Modelo"	B	CAPITAL FEDERAL	DISTRITO ESCOLAR 1	CAPITAL FEDERAL	1116 Riobamba 1059	41-2705
A	49	P Colegio	"De Nuestra Señora"	B	CAPITAL FEDERAL	DISTRITO ESCOLAR 1	CAPITAL FEDERAL	1007 Esmeralda 739	393-5795
A	53	P Instituto	"Mallinckrodt"	BC	CAPITAL FEDERAL	DISTRITO ESCOLAR 1	CAPITAL FEDERAL	1062 Juncal 1160	41-2962
A	65	P Instituto	"Paula Montal"	B	CAPITAL FEDERAL	DISTRITO ESCOLAR 1	CAPITAL FEDERAL	1056 Viamonte 1892	42-5691
A	73	P Instituto	"San Miguel"	B	CAPITAL FEDERAL	DISTRITO ESCOLAR 1	CAPITAL FEDERAL	1117 Larrea 1254	821-3026
A	85	P Colegio	"Jesus Maria"	BC	CAPITAL FEDERAL	DISTRITO ESCOLAR 1	CAPITAL FEDERAL	1014 Talcahuano 1260	44-3444
A	88	P Colegio	"Del Inmaculado Con. de Maria Adoratrices"	BC	CAPITAL FEDERAL	DISTRITO ESCOLAR 1	CAPITAL FEDERAL	1061 Paraguay 1419	44-1071
A	89	P Instituto	"La Anunciata"	B	CAPITAL FEDERAL	DISTRITO ESCOLAR 1	CAPITAL FEDERAL	1124 Arenales 2065	84-4948
A	142	P Instituto	"Ntra.Sra.de la Misericordia"	BC	CAPITAL FEDERAL	DISTRITO ESCOLAR 1	CAPITAL FEDERAL	1128 Azcuena 1630	84-5326
A	151	P Instituto	"San Agustin"	BC	CAPITAL FEDERAL	DISTRITO ESCOLAR 1	CAPITAL FEDERAL	1425 Aguero 2320	802-4724
A	165	P Colegio	"San Luis Gonzaga"	C	CAPITAL FEDERAL	DISTRITO ESCOLAR 1	CAPITAL FEDERAL	1025 Ayacucho 243	49-8230
A	174	P Instituto	"Escuela Cangallo"	BC	CAPITAL FEDERAL	DISTRITO ESCOLAR 1	CAPITAL FEDERAL	1040 Tte.Gral.Juan D.Peron 2169	49-5309
A	393	P Instituto	"San Pablo"	B	CAPITAL FEDERAL	DISTRITO ESCOLAR 1	CAPITAL FEDERAL	1018 Vicente Lopez 1639	41-5780
A	439	P Inst.Ara.de Ens.Secundaria	"I.A.D.E.S."	BC	CAPITAL FEDERAL	DISTRITO ESCOLAR 1	CAPITAL FEDERAL	1019 Montevideo 467	45-4491
A	460	P Instituto	"Sagrada Corazon"	BC	CAPITAL FEDERAL	DISTRITO ESCOLAR 1	CAPITAL FEDERAL	1116 Riobamba 1265	44-2764
A	477	P Instituto	"San Martin de Tours"	B	CAPITAL FEDERAL	DISTRITO ESCOLAR 1	CAPITAL FEDERAL	1425 Av.Ocampo 2840	802-0188
A	569	P Instituto	"Grand Boura"	B	CAPITAL FEDERAL	DISTRITO ESCOLAR 1	CAPITAL FEDERAL	1119 Guido 1880	42-6140
A	584	P Instituto	"Talpiot"	C	CAPITAL FEDERAL	DISTRITO ESCOLAR 1	CAPITAL FEDERAL	1029 Azcuena 736	48-2390
A	593	P Escuela Modelo	"Mary Graham"	B	CAPITAL FEDERAL	DISTRITO ESCOLAR 1	CAPITAL FEDERAL	1425 Aguero 2051	
A	637	P Instituto	"San Martin de Tours"	B	CAPITAL FEDERAL	DISTRITO ESCOLAR 1	CAPITAL FEDERAL	1425 Av.Figueraa Alcorta 3380	802-9192
A	640	P Instituto Integral	Argentino-Hebreo "Ramban"	B	CAPITAL FEDERAL	DISTRITO ESCOLAR 1	CAPITAL FEDERAL	1026 Ayacucho 632	49-3399
V	12	P Instituto	"San Pablo"	B	CAPITAL FEDERAL	DISTRITO ESCOLAR 1	CAPITAL FEDERAL	1125 Juncal 2131	83-3687
	300	N Centro Educativo de	Nivel Secundario Nro.229	C	CAPITAL FEDERAL	DISTRITO ESCOLAR 2	CAPITAL FEDERAL	1104 Ramon Castillo y Pichona,Junin	

NOTA: N= NACIONAL, P=PRIVADO

Cuando el Colegio Nacional, Liceo o Escuela Nacional Normal Superior tiene sección Comercial anexa figura BC

En el caso de las Escuelas Nacionales de Comercio cuando tienen sección Bachillerato anexa figura CB

Los Institutos adscritos cuando tienen adscripción a Bachillerato y Comercial se consigna BC

FUENTE: MBI/SE/DINDETE/DEPARTAMENTO DE ESTADISTICA

Proceso: División Sistematización de Datos

EDUCACION MEDIA (BACHILLERATO - COMERCIO). Dependientes o Supervizadas por Autoridad Nacional

PRESUPUESTO O CARACTERISTICA	DEPENDENCIA	ESTABLECIMIENTO	MODALIDAD	JURISDICCION	DEPARTAMENTO	LOCALIDAD	C.P.	CALLE	TELEFONO
566	N	Centro Educativo de Nivel Secundario Nro.1	C	CAPITAL FEDERAL	DISTRITO ESCOLAR 2	CAPITAL FEDERAL	1201	Bartolome Mitre 2815	87-0031
3003	N	Colegio Nacional Nro.3 "Mariano Moreno"	B	CAPITAL FEDERAL	DISTRITO ESCOLAR 2	CAPITAL FEDERAL	1204	Av.Rivadavia 3577	88-0813
3005	N	Colegio Nacional Nro.5 "Bartolome Mitre"	BC	CAPITAL FEDERAL	DISTRITO ESCOLAR 2	CAPITAL FEDERAL	1191	Valentin Gomez 3163	88-3507
3006	N	Colegio Nacional Nro.6 "Manuel Belgrano"	B	CAPITAL FEDERAL	DISTRITO ESCOLAR 2	CAPITAL FEDERAL	1425	Ecuador 1150	961-9107
3014	N	Colegio Nacional Nro.14 "Juan Jose Paso"	B	CAPITAL FEDERAL	DISTRITO ESCOLAR 2	CAPITAL FEDERAL	1191	Valentin Gomez 3163	86-4802
3015	N	Colegio Nacional Nro.15 "Revolucion de Mayo"	B	CAPITAL FEDERAL	DISTRITO ESCOLAR 2	CAPITAL FEDERAL	1425	Ecuador 1150	821-7064
3062	N	Liceo Nacional Nro.1 "Jose Fiqueroa Alcorta"	B	CAPITAL FEDERAL	DISTRITO ESCOLAR 2	CAPITAL FEDERAL	1425	Av.Santa Fe 2778	821-2403
3516	N	Escuela Nacional Normal Superior Nro.7 "Jose Maria Torres"	B	CAPITAL FEDERAL	DISTRITO ESCOLAR 2	CAPITAL FEDERAL	1195	Av.Corrientes 4261	88-3800
3744	N	Escuela Nacional de Comercio Nro.0 "Patricias Argentinas"	CB	CAPITAL FEDERAL	DISTRITO ESCOLAR 2	CAPITAL FEDERAL	1195	Av.Corrientes 4261	88-3808
3761	N	Escuela Nacional de Comercio Nro.25 "Sgo.de Liniers y Bremond"	C	CAPITAL FEDERAL	DISTRITO ESCOLAR 2	CAPITAL FEDERAL	1195	Av.Corrientes 4261	88-3001
3762	N	Escuela Nacional de Comercio Nro.26 "Enrique de Vedia"	C	CAPITAL FEDERAL	DISTRITO ESCOLAR 2	CAPITAL FEDERAL	1425	Juncal 3251	825-7005
A 18	F	Colegio "Guido Spano"	BC	CAPITAL FEDERAL	DISTRITO ESCOLAR 2	CAPITAL FEDERAL	1425	Brillenhurst 1355	87-5840
A 60	F	Instituto "9 de Julio"	BC	CAPITAL FEDERAL	DISTRITO ESCOLAR 2	CAPITAL FEDERAL	1187	Av.Cordoba 3271	86-2619
A 62	F	Instituto "Independencia"	BC	CAPITAL FEDERAL	DISTRITO ESCOLAR 2	CAPITAL FEDERAL	1192	Humahuaca 4134	
A 79	F	Instituto "William C.Horris"	BC	CAPITAL FEDERAL	DISTRITO ESCOLAR 2	CAPITAL FEDERAL	1190	Lavalle 3761	86-1419
A 83	F	Instituto "Vocacional Argentino"	C	CAPITAL FEDERAL	DISTRITO ESCOLAR 2	CAPITAL FEDERAL	1425	Charcas 3034	821-3260
A 86	F	Instituto "Inmaculada Concepcion"	BC	CAPITAL FEDERAL	DISTRITO ESCOLAR 2	CAPITAL FEDERAL	1175	Mario Bravo 563	86-1635
A 92	F	Instituto "Divino Corazon"	B	CAPITAL FEDERAL	DISTRITO ESCOLAR 2	CAPITAL FEDERAL	1425	Charcas 3506	84-8452
A 107	F	Instituto "Casa de Jesus"	C	CAPITAL FEDERAL	DISTRITO ESCOLAR 2	CAPITAL FEDERAL	1195	Av.Corrientes 4471	86-5254
A 236	F	Instituto "Corazon de Maria"	BC	CAPITAL FEDERAL	DISTRITO ESCOLAR 2	CAPITAL FEDERAL	1425	Guise 1979	83-0863
A 394	F	Instituto "Yesod Hadat"	C	CAPITAL FEDERAL	DISTRITO ESCOLAR 2	CAPITAL FEDERAL	1052	Av.Cordoba 2636	46-5296
A 407	F	Instituto "Tierra Santa"	C	CAPITAL FEDERAL	DISTRITO ESCOLAR 2	CAPITAL FEDERAL	1201	Bartolome Mitre 3443	87-3963
A 453	F	Instituto "Arturo Gomez"	C	CAPITAL FEDERAL	DISTRITO ESCOLAR 2	CAPITAL FEDERAL	1180	Fco.Acuña de Figueroa 1742	88-6362
A 482	F	Instituto "Maria Inmaculada"	C	CAPITAL FEDERAL	DISTRITO ESCOLAR 2	CAPITAL FEDERAL	1186	San Luis 3341	86-0372
A 526	F	Instituto "Rio de la Plata"	B	CAPITAL FEDERAL	DISTRITO ESCOLAR 2	CAPITAL FEDERAL	1425	Anchorena 1654	821-0496
A 529	F	Instituto "Dr.Herzl"	C	CAPITAL FEDERAL	DISTRITO ESCOLAR 2	CAPITAL FEDERAL	1189	Tucuman 3177	88-6292
A 530	F	Colegio Suizo "Jaques Dalcroze"	B	CAPITAL FEDERAL	DISTRITO ESCOLAR 2	CAPITAL FEDERAL	1032	Av.Fueyrredon 687	87-7095
A 543	F	Instituto "Vernie"	BC	CAPITAL FEDERAL	DISTRITO ESCOLAR 2	CAPITAL FEDERAL	1032	Av.Fueyrredon 625	87-9042
A 577	F	Instituto "Bayard"	B	CAPITAL FEDERAL	DISTRITO ESCOLAR 2	CAPITAL FEDERAL	1425	Jeronimo Salguera 2969	801-7317
262	N	Centro Educativo de Nivel Secundario Nro.130	C	CAPITAL FEDERAL	DISTRITO ESCOLAR 3	CAPITAL FEDERAL	1090	Adolfo Alsina 2185	48-4050

NOTA: N= NACIONAL, P=PRIVADO

Cuando el Colegio Nacional, Liceo o Escuela Nacional Normal Superior tiene sección Comercial anexa figura BC

En el caso de las Escuelas Nacionales de Comercio cuando tienen sección Bachillerato Anexa figura CB

Los institutos adscriptos cuando tienen adscripción a Bachillerato y Comercial se consigna BC

FUENTE: MBI/SE/DINIDETE/DEPARTAMENTO DE ESTADISTICA
Proceso: División Sistematización de Datos

EDUCACION MEDIA (BACHILLERATO - COMERCIO). Dependientes o Supervisadas por Autoridad Nacional

PRELUSTRO O CARACTERISTICA INEP	DEPENDENCIA	ESTABLECIMIENTO	MODALIDAD	JURISDICCION	DEPARTAMENTO	LOCALIDAD	CP.	CALLE	TELEFONO
302	N	Centro Educativo de Nivel Secundario Nro.20	C	CAPITAL FEDERAL	DISTRITO ESCOLAR 3	CAPITAL FEDERAL	1077	Virrey Cevallos 325	40-6726
309	N	Centro Educativo de Nivel Secundario Nro.100	C	CAPITAL FEDERAL	DISTRITO ESCOLAR 3	CAPITAL FEDERAL	1148	Av.San Juan 1545	23-9938
393	N	Centro Educativo de Nivel Secundario Nro.167	C	CAPITAL FEDERAL	DISTRITO ESCOLAR 3	CAPITAL FEDERAL	1098	Chile 1168	37-6001
394	N	Centro Educativo de Nivel Secundario Nro.137	C	CAPITAL FEDERAL	DISTRITO ESCOLAR 3	CAPITAL FEDERAL	1084	Av.de Mayo 760 (2do.Piso)	34-0780
567	N	Centro Educativo de Nivel Secundario Nro.2	C	CAPITAL FEDERAL	DISTRITO ESCOLAR 3	CAPITAL FEDERAL	1077	Virrey Cevallos 325	40-6726
568	N	Centro Educativo de Nivel Secundario Nro.4	C	CAPITAL FEDERAL	DISTRITO ESCOLAR 3	CAPITAL FEDERAL	1085	Av.de Mayo 1157	38-5223
579	N	Centro Educativo de Nivel Secundario Nro.37	C	CAPITAL FEDERAL	DISTRITO ESCOLAR 3	CAPITAL FEDERAL	1090	Adolfo Alsina 2185	
584	N	Centro Educativo de Nivel Secundario Nro.89	C	CAPITAL FEDERAL	DISTRITO ESCOLAR 3	CAPITAL FEDERAL	1098	Chile 654	362-5076
585	N	Centro Educativo de Nivel Secundario Nro.90	C	CAPITAL FEDERAL	DISTRITO ESCOLAR 3	CAPITAL FEDERAL	1098	Chile 654	362-5078
587	N	Centro Educativo de Nivel Secundario Nro.157	C	CAPITAL FEDERAL	DISTRITO ESCOLAR 3	CAPITAL FEDERAL	1102	Carlos Calvo 1353	
588	N	Centro Educativo de Nivel Secundario Nro.109	C	CAPITAL FEDERAL	DISTRITO ESCOLAR 3	CAPITAL FEDERAL	1424	San Ireneo 154	431-8355
3001	N	Colegio Nacional Nro.1 "Bernardino Rivadavia"	B	CAPITAL FEDERAL	DISTRITO ESCOLAR 3	CAPITAL FEDERAL	1146	Av.San Juan 1545	23-9938
3007	N	Colegio Nacional Nro.7 "Juan Martin de Pueyrredon"	BC	CAPITAL FEDERAL	DISTRITO ESCOLAR 3	CAPITAL FEDERAL	1069	Chacabuco 922	362-3673
3741	N	Escuela Nac.de Comercio Nro.5 "Jose de San Martin"	C	CAPITAL FEDERAL	DISTRITO ESCOLAR 3	CAPITAL FEDERAL	1080	Av.Entre Rios 757	38-7416
3742	N	Escuela Nac.de Comercio Nro.6 "America"	C	CAPITAL FEDERAL	DISTRITO ESCOLAR 3	CAPITAL FEDERAL	1080	Av.Entre Rios 757	38-7416
3770	N	Escuela Nac.de Comercio Nro.34 "Monseñor Miguel de Andrea"	C	CAPITAL FEDERAL	DISTRITO ESCOLAR 3	CAPITAL FEDERAL	1094	Moreno 2135	48-1201
3771	N	Escuela Nac.de Comercio Nro.36 "Isaac Halperin"	C	CAPITAL FEDERAL	DISTRITO ESCOLAR 3	CAPITAL FEDERAL	1148	Av.San Juan 1545	23-9938
A	34	P Colegio "Esteban Echeverria"	BC	CAPITAL FEDERAL	DISTRITO ESCOLAR 3	CAPITAL FEDERAL	1147	Av.San Juan 961	23-2147
A	35	P Instituto "Euskal-Echea"	BC	CAPITAL FEDERAL	DISTRITO ESCOLAR 3	CAPITAL FEDERAL	1222	Sarandi 735	942-4233
A	46	P Instituto "Jose Manuel Estrada"	BC	CAPITAL FEDERAL	DISTRITO ESCOLAR 3	CAPITAL FEDERAL	1151	Constitucion 1776	27-6068
A	94	P Instituto "Inmaculada Concepcion"	BC	CAPITAL FEDERAL	DISTRITO ESCOLAR 3	CAPITAL FEDERAL	1091	Moreno 928	38-0338
A	97	P Instituto "Nuestra Señora del Huerto"	BC	CAPITAL FEDERAL	DISTRITO ESCOLAR 3	CAPITAL FEDERAL	1225	Av.Independencia 2140	942-4585
A	104	P Instituto "Jesus-Maria"	B	CAPITAL FEDERAL	DISTRITO ESCOLAR 3	CAPITAL FEDERAL	1102	Carlos Calvo 922	23-3171
A	108	P Instituto "Don Bosco"	C	CAPITAL FEDERAL	DISTRITO ESCOLAR 3	CAPITAL FEDERAL	1078	Solis 252	45-7692
A	122	P Instituto "La Providencia"	C	CAPITAL FEDERAL	DISTRITO ESCOLAR 3	CAPITAL FEDERAL	1148	Cochabamba 1414	26-8077
A	208	P Instituto "San Tarsicio"	B	CAPITAL FEDERAL	DISTRITO ESCOLAR 3	CAPITAL FEDERAL	1226	Estados Unidos 3141	
A	418	P Instituto "San Vicente de Paul"	C	CAPITAL FEDERAL	DISTRITO ESCOLAR 3	CAPITAL FEDERAL	1437	Alberto Einstein 599	91-0783
	N	Colegio Nacional "Buenos Aires"	B	CAPITAL FEDERAL	DISTRITO ESCOLAR 4	CAPITAL FEDERAL	1066	Bolivar 263	33-1290
251	N	Centro Educativo de Nivel Secundario Nro.193	C	CAPITAL FEDERAL	DISTRITO ESCOLAR 4	CAPITAL FEDERAL	1095	Venezuela 771	33-7187
254	N	Centro Educativo de Nivel Secundario Nro.200	C	CAPITAL FEDERAL	DISTRITO ESCOLAR 4	CAPITAL FEDERAL	1004	San Martin 458	394-5932

NOTA: N= NACIONAL, P=PRIVADO

Cuando el Colegio Nacional, Liceo o Escuela Nacional Normal Superior tiene sección Comercial anexa figura BC

En el caso de las Escuelas Nacionales de Comercio cuando tienen sección Bachillerato Anexa figura CB

Los institutos adscriptos cuando tienen adscripción a Bachillerato y Comercial se consigna BC

FUENTE: MEJ/SE/DINIDETE/DEPARTAMENTO DE ESTADISTICA

Proceso: División Sistematización de Datos

EDUCACION MEDIA (BACHILLERATO - COMERCIO). Dependientes o Supervisadas por Autodad Nacional

PREPUESTO O CARACTERISTICA SEP	ESPECIFICACION	ESTABLECIMIENTO	MODALIDAD	JURISDICCION	DEPARTAMENTO	LOCALIDAD	CP.	CALLE	TELEFONO
	264	N Centro Educativo de	Nivel Secundario Nro.231	C	CAPITAL FEDERAL	DISTRITO ESCOLAR	4	CAPITAL FEDERAL	1096 Belgrano 2584
	306	N Centro Educativo de	Nivel Secundario Nro.54	C	CAPITAL FEDERAL	DISTRITO ESCOLAR	4	CAPITAL FEDERAL	1065 Defensa 467 30-0807
	392	N Centro Educativo de	Nivel Secundario Nro.133	C	CAPITAL FEDERAL	DISTRITO ESCOLAR	4	CAPITAL FEDERAL	1017 Azopardo 802 34-0000
	580	N Centro Educativo de	Nivel Secundario Nro.39	C	CAPITAL FEDERAL	DISTRITO ESCOLAR	4	CAPITAL FEDERAL	1160 Lamadrid 490 21-3311
	643	N Centro Educativo de	Nivel Secundario Nro.3	C	CAPITAL FEDERAL	DISTRITO ESCOLAR	4	CAPITAL FEDERAL	1161 Parana 145 362-3940
	3011	N Colegio Nacional Nro.11	"Hipolito Yrigoyen"	B	CAPITAL FEDERAL	DISTRITO ESCOLAR	4	CAPITAL FEDERAL	1296 Australia 1640 613-2263
	3512	N Escuela Nac.Normal Sup.Nro.3	"Bernardino Rivadavia"	B	CAPITAL FEDERAL	DISTRITO ESCOLAR	4	CAPITAL FEDERAL	1141 Bolivar 1235 361-3295
	3737	N Escuela Nac.de Comercio Nro.1	"Joaquin V.Gonzalez"	C	CAPITAL FEDERAL	DISTRITO ESCOLAR	4	CAPITAL FEDERAL	1296 Australia 1640 21-9677
	3740	N Escuela Nac.de Comercio Nro.4	"Baldomero Fernandez Moreno"	C	CAPITAL FEDERAL	DISTRITO ESCOLAR	4	CAPITAL FEDERAL	1141 Bolivar 1235 361-7617
	3763	N Escuela Nac.de Comercio Nro.27	"Antartida Argentina"	C	CAPITAL FEDERAL	DISTRITO ESCOLAR	4	CAPITAL FEDERAL	1141 Bolivar 1235 361-5194
A	135	F Instituto	"Santa Felicitas"	IC	CAPITAL FEDERAL	DISTRITO ESCOLAR	4	CAPITAL FEDERAL	1267 Pinzon 1480 28-0052
A	189	F Instituto	"San Juan Evangelista"	C	CAPITAL FEDERAL	DISTRITO ESCOLAR	4	CAPITAL FEDERAL	1162 Olavarría 480 21-1155
A	192	F Instituto	"Santa Teresa"	C	CAPITAL FEDERAL	DISTRITO ESCOLAR	4	CAPITAL FEDERAL	1271 Av.Montes de Oca 1044 28-2895
A	524	F Instituto	"Madre de los Emigrantes"	C	CAPITAL FEDERAL	DISTRITO ESCOLAR	4	CAPITAL FEDERAL	1158 Necochea 330 361-7689
	581	N Centro Educativo de	Nivel Secundario Nro.40	C	CAPITAL FEDERAL	DISTRITO ESCOLAR	5	CAPITAL FEDERAL	1130 Pedro Echaque 1760 23-7898
	586	N Centro Educativo de	Nivel Secundario Nro.90	C	CAPITAL FEDERAL	DISTRITO ESCOLAR	5	CAPITAL FEDERAL	1270 Av.Montes de Oca 439
	589	N Centro Educativo de	Nivel Secundario Nro.110	C	CAPITAL FEDERAL	DISTRITO ESCOLAR	5	CAPITAL FEDERAL	1130 Pedro Echaque 1760 23-6660
	3064	N Liceo Nacional Nro.3	"Jose Manuel Estrada"	BC	CAPITAL FEDERAL	DISTRITO ESCOLAR	5	CAPITAL FEDERAL	1274 Arcamendia 743 21-2992
	3514	N Escuela Nac.Normal Sup.Nro.5	"Gral.Don Martin M.de Gueanes"	B	CAPITAL FEDERAL	DISTRITO ESCOLAR	5	CAPITAL FEDERAL	1274 Arcamendia 743 28-6688
	3754	N Escuela Nac.de Comercio Nro.18	"Reino de Suecia"	C	CAPITAL FEDERAL	DISTRITO ESCOLAR	5	CAPITAL FEDERAL	1282 Juan Carlos Gomez 253 23-8491
A	7	F Colegio	"Cardenal Cisneros"	BC	CAPITAL FEDERAL	DISTRITO ESCOLAR	5	CAPITAL FEDERAL	1270 Av.Montes de Oca 745 28-0983
A	66	F Instituto	"Fbro.Manuel Alberti"	C	CAPITAL FEDERAL	DISTRITO ESCOLAR	5	CAPITAL FEDERAL	1133 Av.Entre Rios 1974 26-0313
A	74	F Instituto	"Santa Catalina"	B	CAPITAL FEDERAL	DISTRITO ESCOLAR	5	CAPITAL FEDERAL	1154 Brasil 834 26-7843
A	75	F Instituto	"Santa Maria del Rosario"	C	CAPITAL FEDERAL	DISTRITO ESCOLAR	5	CAPITAL FEDERAL	1295 Herrera 575 28-8042
A	93	F Instituto	"Sagrado Corazon"	C	CAPITAL FEDERAL	DISTRITO ESCOLAR	5	CAPITAL FEDERAL	1285 Av.Veter Salsfield 135 21-0142
A	201	F Instituto	"Hro.Gra.del Buen Consejo"	C	CAPITAL FEDERAL	DISTRITO ESCOLAR	5	CAPITAL FEDERAL	1277 Santa Maria del Buen Aire 953 21-1780
A	204	F Instituto	"La Inmaculada"	C	CAPITAL FEDERAL	DISTRITO ESCOLAR	5	CAPITAL FEDERAL	1264 Av.Caseros 2770 91-4096
A	446	F Instituto	"Inmaculada Concepcion"	C	CAPITAL FEDERAL	DISTRITO ESCOLAR	5	CAPITAL FEDERAL	1437 Achala 3679 91-1773
A	646	F Instituto	"Vitra"	B	CAPITAL FEDERAL	DISTRITO ESCOLAR	5	CAPITAL FEDERAL	1270 Av.Montes de Oca 110 21-9473
A	838	F Instituto	"Mupia"	C	CAPITAL FEDERAL	DISTRITO ESCOLAR	5	CAPITAL FEDERAL	1154 Brasil 470/80 26-5580

NOTA: N= NACIONAL, P=PRIVADO

Cuando el Colegio Nacional, Liceo o Escuela Nacional Normal Superior tiene seccion Comercial anexa figura BC

En el caso de las Escuelas Nacionales de Comercio cuando tienen seccion Bachillerato Anexa figura CB

Los institutos adscriptos cuando tienen adscripción a Bachillerato y Comercial se consigna BC

FUENTE: MEJ/SE/DINIDE/DEPARTAMENTO DE ESTADISTICA

Proceso: División Sistematización de Datos

EDUCACION MEDIA (BACHILLERATO - COMERCIO). Dependientes o Supervisadas por Autoridad Nacional

PRESENCIA O CARACTERÍSTICA INEP	DEPENDENCIA	ESTABLECIMIENTO	MODALIDAD	SUBSECCION	DEPARTAMENTO	LOCALIDAD	C.P.	CALLE	TELÉFONO
	N	Centro Educativo de Nivel Secundario Nro.231	C	CAPITAL FEDERAL	DISTRITO ESCOLAR	6	CAPITAL FEDERAL	1096 Av. Belgrano 2584	
	N	Liceo Nacional Nro.10 "Ricardo Rojas"	BC	CAPITAL FEDERAL	DISTRITO ESCOLAR	6	CAPITAL FEDERAL	1063 Av. Jujuy 150	97-5889
	N	E.N.N.S.de Profesorado Nro.2 "Mariano Acosta"	B	CAPITAL FEDERAL	DISTRITO ESCOLAR	6	CAPITAL FEDERAL	1215 General Urquiza 277	97-7961
	N	Escuela Nac.Normal Sup.Nro.0 "Pte.Julio A.Koca"	B	CAPITAL FEDERAL	DISTRITO ESCOLAR	6	CAPITAL FEDERAL	1221 La Rioja 1042	97-1551
	N	Escuela Nac.Normal Sup.Nro.11 "Dr.Ricardo Levene"	D	CAPITAL FEDERAL	DISTRITO ESCOLAR	6	CAPITAL FEDERAL	1244 Dean Funes 1821	941-0186
	N	Escuela Nac.de Comercio Nro.21 "Cap.de M.Hipolito Bouchard"	C	CAPITAL FEDERAL	DISTRITO ESCOLAR	6	CAPITAL FEDERAL	1256 Av.Juan de Garay 3045	941-9843
	N	Escuela Nac.de Comercio Nro.22 "Dr.G.A.Martinez Zuviria"	CB	CAPITAL FEDERAL	DISTRITO ESCOLAR	6	CAPITAL FEDERAL	1230 Carlos Calvo 2827	97-3784
A	54	F Instituto "mater Ter Admirabilis"	BC	CAPITAL FEDERAL	DISTRITO ESCOLAR	6	CAPITAL FEDERAL	1224 24 de Noviembre 827	97-0608
A	71	F Instituto "San Francisco de Sales"	C	CAPITAL FEDERAL	DISTRITO ESCOLAR	6	CAPITAL FEDERAL	1208 Hipolito Yrigoyen 3900	982-5400
A	95	F Instituto "Maria Auxiliadora"	B	CAPITAL FEDERAL	DISTRITO ESCOLAR	6	CAPITAL FEDERAL	1202 Yapeyu 132	811-5242
A	167	F Instituto Hogar de Niños "Ramon L.Falcon"	C	CAPITAL FEDERAL	DISTRITO ESCOLAR	6	CAPITAL FEDERAL	1221 La Rioja 660	97-3159
A	209	F Instituto "San Vicente de Paul"	B	CAPITAL FEDERAL	DISTRITO ESCOLAR	6	CAPITAL FEDERAL	1242 24 de Noviembre 1665	91-0286
A	401	F Instituto "San Cristobal"	C	CAPITAL FEDERAL	DISTRITO ESCOLAR	6	CAPITAL FEDERAL	1247 Av.Jujuy 1241	941-2760
A	421	F Instituto "San Bartolome"	C	CAPITAL FEDERAL	DISTRITO ESCOLAR	6	CAPITAL FEDERAL	1262 Av.Chiciana 3659	921-4440
A	496	F Instituto "Santa Cruz"	C	CAPITAL FEDERAL	DISTRITO ESCOLAR	6	CAPITAL FEDERAL	1224 24 de Noviembre 900	97-8904
	N	Centro Educativo de Nivel Secundario Nro.112	C	CAPITAL FEDERAL	DISTRITO ESCOLAR	7	CAPITAL FEDERAL	1424 Rosario 532	90-9783
	N	Colegio Nacional Nro.17 "Primera Junta"	D	CAPITAL FEDERAL	DISTRITO ESCOLAR	7	CAPITAL FEDERAL	1424 Av.Rivadavia 5161	99-3876
	N	Escuela Nac.de Comercio Nro.3 "Hipolito Vieytes"	C	CAPITAL FEDERAL	DISTRITO ESCOLAR	7	CAPITAL FEDERAL	1416 Av.Gaona 1502	59-8804
	N	Escuela Nac.de Comercio Nro.16 "Gabriela Mistral"	C	CAPITAL FEDERAL	DISTRITO ESCOLAR	7	CAPITAL FEDERAL	1414 Julian Alvarez 123	854-6218
	N	Escuela Nac.de Comercio Nro.17 "Santa Maria de los Bs.As."	C	CAPITAL FEDERAL	DISTRITO ESCOLAR	7	CAPITAL FEDERAL	1416 Fragata Pte.Sarmiento 1817	59-8731
	N	Escuela Nac.de Comercio Nro.23 "Dr.Luis Agote"	C	CAPITAL FEDERAL	DISTRITO ESCOLAR	7	CAPITAL FEDERAL	1424 Av.Rivadavia 5161	99-3876
	N	Escuela Nac.de Comercio Nro.29 "Marina Mercante Argentina"	C	CAPITAL FEDERAL	DISTRITO ESCOLAR	7	CAPITAL FEDERAL	1424 Av.Rivadavia 5161	90-9805
A	42	P Instituto "Guillermo Rawson"	BC	CAPITAL FEDERAL	DISTRITO ESCOLAR	7	CAPITAL FEDERAL	1424 Av.Rivadavia 4641	90-1234
A	87	F Instituto "La Santa Union de los Sagrados Corazones"	BC	CAPITAL FEDERAL	DISTRITO ESCOLAR	7	CAPITAL FEDERAL	1406 Alte.F.J.Sequi 921	59-4159
A	90	F Instituto "Redemptrix Captivorum"	BC	CAPITAL FEDERAL	DISTRITO ESCOLAR	7	CAPITAL FEDERAL	1416 Espinosa 1220	59-1724
A	100	F Instituto "Regina Virginum Adoratrices"	B	CAPITAL FEDERAL	DISTRITO ESCOLAR	7	CAPITAL FEDERAL	1414 Luis Viale 420	854-0417
A	125	F Instituto "Divino Rostro"	B	CAPITAL FEDERAL	DISTRITO ESCOLAR	7	CAPITAL FEDERAL	1405 Av.A.Gallardo y Campichuelo	982-5277
A	213	F Colegio "Buenos Aires"	C	CAPITAL FEDERAL	DISTRITO ESCOLAR	7	CAPITAL FEDERAL	1414 Acevedo 357	854-3882
A	214	F Instituto "Santa Brigida"	C	CAPITAL FEDERAL	DISTRITO ESCOLAR	7	CAPITAL FEDERAL	1416 Av.Gaona 2060	59-1268
A	553	F Instituto "Carlos Pellegrini"	BC	CAPITAL FEDERAL	DISTRITO ESCOLAR	7	CAPITAL FEDERAL	1405 Av.Acoyte 75	90-3297

NOTA: N= NACIONAL, P=PRIVADO

Cuando el Colegio Nacional, Liceo o Escuela Nacional Normal Superior tiene sección Comercial anexa figura BC

En el caso de las Escuelas Nacionales de Comercio cuando tienen sección Bachillerato Anexa figura CB

Los institutos adscriptos cuando tienen adscripción a Bachillerato y Comercial se consigna BC

FUENTE: MBI/SR/DINIDE/DEPARTAMENTO DE ESTADISTICA

Proceso: División Sistematización de Datos

EDUCACION MEDIA (BACHILLERATO - COMERCIO) Dependientes o Supervisadas por Autoridad Nacional

PRELIMBRO O CARACTERISTICA INEF	DEPENDENCIA	ESTABLECIMIENTO	MODALIDAD	JURISDICCION	DEPARTAMENTO	LOCALIDAD	CP.	CALLE	TELEFONO
A	613	F Instituto "Summa"	B	CAPITAL FEDERAL	DISTRITO ESCOLAR	7	CAPITAL FEDERAL	1405 Yerbai 65	90-7110
A	660	F Instituto "Scholem Alei iem"	B	CAPITAL FEDERAL	DISTRITO ESCOLAR	7	CAPITAL FEDERAL	1414 Gurruchaga 338	54-3665
		N Instituto Social Militar "Dr.Damaso Centeno"	BC	CAPITAL FEDERAL	DISTRITO ESCOLAR	8	CAPITAL FEDERAL	1424 Av.Rivadavia 554c	432-9061
	577	N Centro Educativo de Nivel Secundario Nro.30	C	CAPITAL FEDERAL	DISTRITO ESCOLAR	8	CAPITAL FEDERAL	140c Av.del Trabajo 1502	92-0483
	3010	N Colegio Nacional Nro.10 "Jose de San Martin"	BC	CAPITAL FEDERAL	DISTRITO ESCOLAR	8	CAPITAL FEDERAL	1212 Quito 4047	981.1227
	3063	N Liceo Nacional Nro.2 "Anancio Alcorta"	F	CAPITAL FEDERAL	DISTRITO ESCOLAR	8	CAPITAL FEDERAL	1424 Av.Rivadavia 4950	90-5425
	3073	N Liceo Nacional Nro.12 "Fray Mamerto Esquiv"	B	CAPITAL FEDERAL	DISTRITO ESCOLAR	8	CAPITAL FEDERAL	1424 Av.Jose Maria Moreno 345	99-5925
	3513	N Escuela Nac.Normal Sup.Nro.4 "Estanislao S.Zeballos"	B	CAPITAL FEDERAL	DISTRITO ESCOLAR	8	CAPITAL FEDERAL	1424 Av.Rivadavia 4950	90-1582
	3755	N Escuela Nac.de Comercio Nro.19 "Juan Montalvo"	C	CAPITAL FEDERAL	DISTRITO ESCOLAR	8	CAPITAL FEDERAL	1424 Formosa 13c	99-2339
A	4	F Instituto "Argentino Excelsior"	BC	CAPITAL FEDERAL	DISTRITO ESCOLAR	8	CAPITAL FEDERAL	1406 Av.Rivadavia 6028	431-0561
A	11	F Instituto "Galasanz"	BC	CAPITAL FEDERAL	DISTRITO ESCOLAR	8	CAPITAL FEDERAL	1424 Senillosa 854	922-0502
A	12	F Colegio "Cardoso"	F	CAPITAL FEDERAL	DISTRITO ESCOLAR	8	CAPITAL FEDERAL	1208 Hipolito Yrigoyen 4034	981-2323
A	40	F Instituto "Gral.Justo Jose de Urquiza"	C	CAPITAL FEDERAL	DISTRITO ESCOLAR	8	CAPITAL FEDERAL	1414 Victor Martinez 81	431-5932
A	59	F Instituto "Marianista"	BC	CAPITAL FEDERAL	DISTRITO ESCOLAR	8	CAPITAL FEDERAL	1424 Av.Rivadavia 5652	431-8959
A	76	F Instituto "Santa Maria"	BC	CAPITAL FEDERAL	DISTRITO ESCOLAR	8	CAPITAL FEDERAL	1424 Senillosa 568	92-7265
A	102	F Instituto "Santa Rosa"	BC	CAPITAL FEDERAL	DISTRITO ESCOLAR	8	CAPITAL FEDERAL	1424 Rosario 638	90-3100
A	111	F Instituto "Sagrado Corazon"	BC	CAPITAL FEDERAL	DISTRITO ESCOLAR	8	CAPITAL FEDERAL	1212 Hipolito Yrigoyen 4350	983-0033
A	266	F Instituto "San Cirano"	B	CAPITAL FEDERAL	DISTRITO ESCOLAR	8	CAPITAL FEDERAL	1424 Av.Rivadavia 5672	431-7069
A	829	F Instituto "Amos"	B	CAPITAL FEDERAL	DISTRITO ESCOLAR	8	CAPITAL FEDERAL	1044 Sarmiento 2253	48-0178
	3004	N Colegio Nacional Nro.4 "Nicolas Avellaneda"	B	CAPITAL FEDERAL	DISTRITO ESCOLAR	9	CAPITAL FEDERAL	1414 El Salvador 5528	771-4022
	3515	N E.N.N.S.de P.en A.Fract.y del Hogar Nro.6 "V.Lopez y Planes"	B	CAPITAL FEDERAL	DISTRITO ESCOLAR	9	CAPITAL FEDERAL	1425 Gueves 3059	824-0383
	3767	N Escuela Nac.de Comercio Nro.31 "Naciones Unidas"	C	CAPITAL FEDERAL	DISTRITO ESCOLAR	9	CAPITAL FEDERAL	1414 Angel J.Carranza 2045	772-8586
A	10	F Colegio "Burmeister"	B	CAPITAL FEDERAL	DISTRITO ESCOLAR	9	CAPITAL FEDERAL	1425 Thames 224c	774-9180
A	14	F Instituto "Esclavas del Sagrado Corazon de Jesus"	B	CAPITAL FEDERAL	DISTRITO ESCOLAR	9	CAPITAL FEDERAL	142c Av.Luis Maria Campos 898	773-1161
A	17	F Instituto "Guadalupe"	BC	CAPITAL FEDERAL	DISTRITO ESCOLAR	9	CAPITAL FEDERAL	1425 Paraguay 3925	824-5641
A	57	F Instituto "Ntra.Sra.de la Misericordia"	BC	CAPITAL FEDERAL	DISTRITO ESCOLAR	9	CAPITAL FEDERAL	1426 Av.Cabildo 1333	764-5209
A	80	F Instituto "Superior Porteno"	B	CAPITAL FEDERAL	DISTRITO ESCOLAR	9	CAPITAL FEDERAL	1426 Av.Cabildo 1342	763-1656
A	91	F Instituto "Religiosas de San Jose"	B	CAPITAL FEDERAL	DISTRITO ESCOLAR	9	CAPITAL FEDERAL	1414 Castillo 767	773-1097

NOTA: N= NACIONAL, P=PRIVADO

Cuando el Colegio Nacional, Liceo o Escuela Nacional Normal Superior tiene seccion Comercial anota figura BC

En el caso de la Escuela Nacional de Comercio cuando tienen seccion Bachillerato anota figura CB

Los institutos adscriptos cuando tienen adscripción a Bachillerato y Comercial se consigna BC

FUENTE: MBI/SE/DINIDETE/DEPARTAMENTO DE ESTADISTICA

Proceso: División Sistematización de Datos

EDUCACION MEDIA (BACHILLERATO - COMERCIO). Dependientes o Supervisadas por Autoridad Nacional

PRESENCIA O CARACTERISTICA INSP	DIFERENCIA	ESTABLECIMIENTO	MODALIDAD	RESERCCION	DEPARTAMENTO	LOCALIDAD	CP.	CALLE	TELEFONO
A	103	F Instituto	"Santa Teresa de Jesus"	D	CAPITAL FEDERAL	DISTRITO ESCOLAR 9	CAPITAL FEDERAL	1425 Av.Raul Scalabrini Ortiz 2999	601-5354
A	123	F Colegio	"Catherine"	E	CAPITAL FEDERAL	DISTRITO ESCOLAR 9	CAPITAL FEDERAL	1425 Soler 5942	771-6523
A	145	F Instituto	"Compania de Maria"	BC	CAPITAL FEDERAL	DISTRITO ESCOLAR 9	CAPITAL FEDERAL	1426 Cespedes 3172	552-3317
A	242	F Instituto	"Lange Lev"	B	CAPITAL FEDERAL	DISTRITO ESCOLAR 9	CAPITAL FEDERAL	1425 Av.Raul Scalabrini Ortiz 2840	71-7012
A	245	F Instituto	"Benito Nazar"	D	CAPITAL FEDERAL	DISTRITO ESCOLAR 9	CAPITAL FEDERAL	1185 Estado de Israel 4230	86-4993
A	260	F Instituto Nro.1	"Obra de la Conservacion de la Fe"	C	CAPITAL FEDERAL	DISTRITO ESCOLAR 9	CAPITAL FEDERAL	1414 Nicaragua 5666	771-1975
A	397	F Instituto	"San Ambrosio"	E	CAPITAL FEDERAL	DISTRITO ESCOLAR 9	CAPITAL FEDERAL	1425 Barrequeyra 2440	773-7442
A	436	F Instituto	"Fatima"	E	CAPITAL FEDERAL	DISTRITO ESCOLAR 9	CAPITAL FEDERAL	1426 Tres de Febrero 1551	784-2635
A	466	F Instituto	"San Gregorio el Iluminador"	BC	CAPITAL FEDERAL	DISTRITO ESCOLAR 9	CAPITAL FEDERAL	1414 Armenia 1353	772-8174
A	467	F Instituto	"Hans Christian Andersen"	B	CAPITAL FEDERAL	DISTRITO ESCOLAR 9	CAPITAL FEDERAL	1426 Ciudad de la Paz 1282	783-0372
A	471	F Instituto	"Washington School"	D	CAPITAL FEDERAL	DISTRITO ESCOLAR 9	CAPITAL FEDERAL	1426 Av.Federico Larroze 2012	772-8131
A	473	F Colegio	"Lincoln"	B	CAPITAL FEDERAL	DISTRITO ESCOLAR 9	CAPITAL FEDERAL	1426 Olleros 2283	772-0108
A	495	F Instituto	"Santa Maria de Lujan"	D	CAPITAL FEDERAL	DISTRITO ESCOLAR 9	CAPITAL FEDERAL	1426 Tres de Febrero 760	773-4125
A	575	F Instituto	"David Wolfsohn"	E	CAPITAL FEDERAL	DISTRITO ESCOLAR 9	CAPITAL FEDERAL	1426 Amenabar 1568	783-2025
A	582	F Instituto	"Corazon de Jesus"	D	CAPITAL FEDERAL	DISTRITO ESCOLAR 9	CAPITAL FEDERAL	1426 Concepcion Arenal 2357	771-0206
A	619	F Escuela	"Del Sol"	B	CAPITAL FEDERAL	DISTRITO ESCOLAR 9	CAPITAL FEDERAL	1426 Ciudad de la Paz 394	553-6351
A	638	F Instituto	"Virgen del Valle"	D	CAPITAL FEDERAL	DISTRITO ESCOLAR 9	CAPITAL FEDERAL	1426 Jorge Newbery 2880	553-9715
A	745	F Instituto	"Franklin"	B	CAPITAL FEDERAL	DISTRITO ESCOLAR 9	CAPITAL FEDERAL	1426 Ciudad de la Paz 547	
A	746	F Instituto	"Marie Monogian"	BC	CAPITAL FEDERAL	DISTRITO ESCOLAR 9	CAPITAL FEDERAL	1414 Armenia 1322	773-2820
A	764	F Instituto	"Chester"	B	CAPITAL FEDERAL	DISTRITO ESCOLAR 9	CAPITAL FEDERAL	1426 11 de Septiembre 1579	782-3886
A	789	F Instituto	"Victoria"	D	CAPITAL FEDERAL	DISTRITO ESCOLAR 9	CAPITAL FEDERAL	1425 Juan F.Sequi 3947	802-6107
A	805	F Instituto	"Thomas Jefferson"	E	CAPITAL FEDERAL	DISTRITO ESCOLAR 9	CAPITAL FEDERAL	1428 Conesa 2046	781-2721
A	836	F Instituto	"Manuel Dorrego"	E	CAPITAL FEDERAL	DISTRITO ESCOLAR 9	CAPITAL FEDERAL	1180 Honduras 3025	824-5639
	252	N Centro Educativo de	Nivel Secundario Nro.197	C	CAPITAL FEDERAL	DISTRITO ESCOLAR 10	CAPITAL FEDERAL	1426 Rafael Obliquado (Aeroparque)	773-2061
	3008	N Colegio Nacional Nro.8	"Tte.Gral.Julio A.Roca"	E	CAPITAL FEDERAL	DISTRITO ESCOLAR 10	CAPITAL FEDERAL	1426 Zuberbuhler 1950	551-5645
	3070	N Liceo Nacional Nro.9	"Santiago Derqui"	E	CAPITAL FEDERAL	DISTRITO ESCOLAR 10	CAPITAL FEDERAL	1428 Conesa 1855	785-3013
	3519	N Escuela Nac.Normal Sup.Nro.10	"Juan Bautista Alberdi"	D	CAPITAL FEDERAL	DISTRITO ESCOLAR 10	CAPITAL FEDERAL	1420 O'Higgins 2441	785-6973
A	21	F Colegio	"Manuel Belgrano"	E	CAPITAL FEDERAL	DISTRITO ESCOLAR 10	CAPITAL FEDERAL	1426 Cuba 1754	784-0654
A	23	F Instituto	"Ntra.Sra.del Sagrado Corazon"	D	CAPITAL FEDERAL	DISTRITO ESCOLAR 10	CAPITAL FEDERAL	1420 Cramer 2370	781-1277
A	38	F Instituto	"Belgrano Day School"	B	CAPITAL FEDERAL	DISTRITO ESCOLAR 10	CAPITAL FEDERAL	1428 Conesa 2120	781-6011

NOTA: N=NACIONAL, P=PRIVADO

Cuando el Colegio Nacional, Liceo o Escuela Nacional Normal Superior tiene seccion Comercial anexa figura BC

En el caso de las Escuela Nacional de Comercio cuando tienen seccion Bachillerato Anexa figura CB

Los institutos adscriptos cuando tienen adscripción a Bachillerato y Comercial se consigna BC

FUENTE: MEI/SE/DINIDE/DEPARTAMENTO DE ESTADISTICA

Proceso: División Sistematización de Datos

EDUCACION MEDIA (BACHILLERATO - COMERCIO). Dependientes o Supervisadas por Autoridad Nacional

PREFUESTO O CARACTERISTICA INEP	DEPENDENCIA	ESTABLECIMIENTO	MODALIDAD	JURISDICCION	DEPARTAMENTO	LOCALIDAD	C.P.	CALLE	TELEFONO	
A	99	P Instituto		"Nuestra Señora del Rosario"	C	CAPITAL FEDERAL	DISTRITO ESCOLAR 10	CAPITAL FEDERAL	1428 Ciudad de la Paz 1879	784-6788
A	112	P Instituto		"San Francisco de Asis"	BC	CAPITAL FEDERAL	DISTRITO ESCOLAR 10	CAPITAL FEDERAL	1429 Av.Crisologo Larraide 2551	70-8960
A	113	P Instituto		"Santa Margarita"	B	CAPITAL FEDERAL	DISTRITO ESCOLAR 10	CAPITAL FEDERAL	1430 Hcal.Antonio J.de Sucre 3680	551-2942
A	132	P Instituto		"Patrocinio de San Jose"	I	CAPITAL FEDERAL	DISTRITO ESCOLAR 10	CAPITAL FEDERAL	1428 Conesa 1846	784-4500
A	253	P Instituto		"San Roman"	BC	CAPITAL FEDERAL	DISTRITO ESCOLAR 10	CAPITAL FEDERAL	1426 Miqueletes 2637	784-2585
A	301	P Instituto		"Divina Providencia"	BC	CAPITAL FEDERAL	DISTRITO ESCOLAR 10	CAPITAL FEDERAL	1429 Arias 2915	70-8270
A	304	P Instituto		"Nuestra Señora del Carmen"	B	CAPITAL FEDERAL	DISTRITO ESCOLAR 10	CAPITAL FEDERAL	1430 Roque Perez 2780	542-4697
A	305	P Instituto		"La Asuncion"	C	CAPITAL FEDERAL	DISTRITO ESCOLAR 10	CAPITAL FEDERAL	1429 Nuñez 2965	70-5830
A	312	P Instituto		"Festalozzi"	B	CAPITAL FEDERAL	DISTRITO ESCOLAR 10	CAPITAL FEDERAL	1426 Cap.Gral.Ramon Freyre 1824	552-6070
A	397	P Instituto Escuela Italiana		"Cristoforo Colombo"	D	CAPITAL FEDERAL	DISTRITO ESCOLAR 10	CAPITAL FEDERAL	1426 Ramsay 2251	781-0060
A	416	P Instituto		"Santa Catalina de Belgrano"	B	CAPITAL FEDERAL	DISTRITO ESCOLAR 10	CAPITAL FEDERAL	1426 Carbaial 3250	552-4353
A	420	P Instituto		"Columbia School"	D	CAPITAL FEDERAL	DISTRITO ESCOLAR 10	CAPITAL FEDERAL	1430 Juramento 3653	542-7774
A	423	P Colegio		"Esquin"	B	CAPITAL FEDERAL	DISTRITO ESCOLAR 10	CAPITAL FEDERAL	1426 11 de Septiembre 1240	783-3314
A	424	P Instituto		"Belgrano"	I	CAPITAL FEDERAL	DISTRITO ESCOLAR 10	CAPITAL FEDERAL	1426 Hcal.Antonio J.de Sucre 3235	783-0888
A	429	P Instituto		"Makhitarista"	B	CAPITAL FEDERAL	DISTRITO ESCOLAR 10	CAPITAL FEDERAL	1426 Virrey del Pino 3511	552-3690
A	455	P Instituto		"Santa Maria de los Angeles"	C	CAPITAL FEDERAL	DISTRITO ESCOLAR 10	CAPITAL FEDERAL	1430 Manuela Pedraza 3978	542-2089
A	547	P Instituto		"Juan XXIII"	B	CAPITAL FEDERAL	DISTRITO ESCOLAR 10	CAPITAL FEDERAL	1420 Olazabal 2258/60	781-6601
A	555	P Instituto		"Goethe"	I	CAPITAL FEDERAL	DISTRITO ESCOLAR 10	CAPITAL FEDERAL	1426 Jose Hernandez 2247	784-7944
A	607	P Colegio		"San Brendano"	B	CAPITAL FEDERAL	DISTRITO ESCOLAR 10	CAPITAL FEDERAL	1430 Echeverria 3361	552-5432
A	668	P Instituto		"General San Martin"	C	CAPITAL FEDERAL	DISTRITO ESCOLAR 10	CAPITAL FEDERAL	1429 Ibero 2351	70-3589
A	670	P Instituto		"Liceo Franco-Arg.Jean Hermez"	B	CAPITAL FEDERAL	DISTRITO ESCOLAR 10	CAPITAL FEDERAL	1426 Ramsay 2131	781-6054
A	700	P Colegio		"Leonardo Sworn"	B	CAPITAL FEDERAL	DISTRITO ESCOLAR 10	CAPITAL FEDERAL	1426 Virrey del Pino 3275	552-2498
A	751	P Instituto		"San Leonardo"	B	CAPITAL FEDERAL	DISTRITO ESCOLAR 10	CAPITAL FEDERAL	1430 Juramento 3474	552-2369
A	761	P Instituto		"Dr.Jose Ingenieros"	B	CAPITAL FEDERAL	DISTRITO ESCOLAR 10	CAPITAL FEDERAL	1429 Av.Del Libertador 7395	701-5963
A	807	P Instituto		"River Plate"	BC	CAPITAL FEDERAL	DISTRITO ESCOLAR 10	CAPITAL FEDERAL	1420 Av.Figueroa Alcorta 7597	785-5272
A	2520/1	P Instituto		"Santa Ana y San Joaquin"	BC	CAPITAL FEDERAL	DISTRITO ESCOLAR 10	CAPITAL FEDERAL	1428 Olazabal 1440	783-9007
	3018	N Colegio Nacional Nro.18		"Dr.Alberto Larroque"	BC	CAPITAL FEDERAL	DISTRITO ESCOLAR 11	CAPITAL FEDERAL	1407 Mariano Acosta 140	67-6030
	3066	N Liceo Nacional Nro.5		"Prof.Pascual Guaglianone"	I	CAPITAL FEDERAL	DISTRITO ESCOLAR 11	CAPITAL FEDERAL	1406 Av.Caraboba 286	631-3588
	3745	N Escuela Nac.de Comercio Nro.9		"Dr.Jose Ingenieros"	C	CAPITAL FEDERAL	DISTRITO ESCOLAR 11	CAPITAL FEDERAL	1406 Ramon L.Falcon 2248	613-8152
A	1	P Instituto		"Ana Maria Janer"	BC	CAPITAL FEDERAL	DISTRITO ESCOLAR 11	CAPITAL FEDERAL	1406 Av.Juan Bautista Alberdi 2555	612-3169

NOTA: N= NACIONAL, P=PRIVADO

Cuando el Colegio Nacional, Liceo o Escuela Nacional Normal Superior tiene sección Comercial su otra figura BC

En el caso de las Escuela Nacional de Comercio cuando tienen sección Bachillerato su otra figura CB

Los institutos adscriptos cuando tienen adscripción a Bachillerato y Comercial se consignó BC

FUENTE: MBJ/SE/DINIDETE/DEPARTAMENTO DE ESTADISTICA

Proceso: División Sistematización de Datos

EDUCACION MEDIA (BACHILLERATO - COMERCIO). Dependientes o Supervisadas por Autoridad Nacional

RESERBUERTO O CARACTERISTICA INEP	DEPEN- DENCIA	ESTABLECIMIENTO	MODALIDAD	JURISDICCION	DEPARTAMENTO	LOCALIDAD	CP.	CALLE	TELEFONO		
A	32	P Instituto		"Elisa Maricao"	BC	CAPITAL FEDERAL	DISTRITO ESCOLAR 11	CAPITAL FEDERAL	1406	Av. San Pedro 1349	612-0859
A	58	P Instituto		"Mtra. Srta. de la Misericordia"	BC	CAPITAL FEDERAL	DISTRITO ESCOLAR 11	CAPITAL FEDERAL	1406	Av. Directorio 2130	631-0316
A	98	P Instituto		"Nuestra Señora del Milagro"	B	CAPITAL FEDERAL	DISTRITO ESCOLAR 11	CAPITAL FEDERAL	1407	Mariano Acosta 195	67-7325
A	105	P Instituto		"Susini"	BC	CAPITAL FEDERAL	DISTRITO ESCOLAR 11	CAPITAL FEDERAL	1406	Av. Juan Bautista Alberdi 1945	631-6954
A	268	P Colegio "Inmac. Concepcion"		de Mtra. Srta. de Lourdes"	B	CAPITAL FEDERAL	DISTRITO ESCOLAR 11	CAPITAL FEDERAL	1406	Av. Rivadavia 6270	631-2383
A	273	F Instituto		"San Jose de Flores"	C	CAPITAL FEDERAL	DISTRITO ESCOLAR 11	CAPITAL FEDERAL	1402	Jose Bonifacio 2475	612-5950
A	345	P Instituto "Guardia de Honor"		del Santisimo Rosario"	BC	CAPITAL FEDERAL	DISTRITO ESCOLAR 11	CAPITAL FEDERAL	1406	Lautaro 624	632-1591
A	400	F Instituto		"Monseñor Dr. Juan Stillo"	C	CAPITAL FEDERAL	DISTRITO ESCOLAR 11	CAPITAL FEDERAL	1406	Zuviria 2060	632-6750
A	427	F Instituto		"S. Chamberlain de Eccleston"	B	CAPITAL FEDERAL	DISTRITO ESCOLAR 11	CAPITAL FEDERAL	1406	Av. Carabobo 50	631-4194
A	454	F Instituto		"Medalla Milagrosa"	C	CAPITAL FEDERAL	DISTRITO ESCOLAR 11	CAPITAL FEDERAL	1406	Curupaque 1127/55	921-4043
A	724	F Instituto		"Santa Micaela"	C	CAPITAL FEDERAL	DISTRITO ESCOLAR 11	CAPITAL FEDERAL	1406	Av. Juan Bautista Alberdi 1577	
	3009	N Colegio Nacional Nro. 9		"Cap. Gral. Justo J. de Urquiza"	E	CAPITAL FEDERAL	DISTRITO ESCOLAR 12	CAPITAL FEDERAL	1406	Condorci 29	611-0742
A	37	F Instituto		"Flores"	BC	CAPITAL FEDERAL	DISTRITO ESCOLAR 12	CAPITAL FEDERAL	1407	Av. Rivadavia 8175	67-6300
A	70	F Instituto		"Sacrada Familia"	BC	CAPITAL FEDERAL	DISTRITO ESCOLAR 12	CAPITAL FEDERAL	1416	Gral. Jose G. de Artigas 1276	59-2774
A	222	F Instituto		"San Pedro Nolasco"	C	CAPITAL FEDERAL	DISTRITO ESCOLAR 12	CAPITAL FEDERAL	1416	Av. Gaona 1734	59-1968
A	274	F Instituto		"Sarmiento"	B	CAPITAL FEDERAL	DISTRITO ESCOLAR 12	CAPITAL FEDERAL	1406	Av. Nazca 274	611-4214
A	290	F Instituto		"Cabrini"	C	CAPITAL FEDERAL	DISTRITO ESCOLAR 12	CAPITAL FEDERAL	1416	Gral. Cesar Diaz 2050	59-0272
A	396	F Instituto		"Carlos Steeb"	BC	CAPITAL FEDERAL	DISTRITO ESCOLAR 12	CAPITAL FEDERAL	1416	A. Margaritones Cervantes 3167	58-9836
A	432	F Instituto		"Monseñor Aneiros de San Jose"	C	CAPITAL FEDERAL	DISTRITO ESCOLAR 12	CAPITAL FEDERAL	1406	Canalejas 2549	611-5764
A	457	F Instituto		"Santa Rita"	BC	CAPITAL FEDERAL	DISTRITO ESCOLAR 12	CAPITAL FEDERAL	1407	Camalones 3443	566-9005
A	481	F Instituto		"La Candelaria"	C	CAPITAL FEDERAL	DISTRITO ESCOLAR 12	CAPITAL FEDERAL	1407	Bahia Blanca 363	67-5117
A	598	F Instituto		"Haimonides"	C	CAPITAL FEDERAL	DISTRITO ESCOLAR 12	CAPITAL FEDERAL	1406	Av. Avellaneda 2874	612-2053
	3768	N Escuela Nac. de Comercio Nro. 32		"Dr. Jose Leon Suarez"	C	CAPITAL FEDERAL	DISTRITO ESCOLAR 13	CAPITAL FEDERAL	1408	Acazuso 5860	641-5055
A	6	F Instituto		"Calasancio Divina Pastora"	BC	CAPITAL FEDERAL	DISTRITO ESCOLAR 13	CAPITAL FEDERAL	1440	Manuel Artigas 6140	687-1642
A	458	F Instituto		"San Pio X"	C	CAPITAL FEDERAL	DISTRITO ESCOLAR 13	CAPITAL FEDERAL	1440	Basualdo 780	67-0702
A	505	P Instituto Vespertino Modelo		"Placido Marin"	C	CAPITAL FEDERAL	DISTRITO ESCOLAR 13	CAPITAL FEDERAL	1440	Larrazabal 2372	60-7102
A	554	P Instituto		"Placido Marin"	BC	CAPITAL FEDERAL	DISTRITO ESCOLAR 13	CAPITAL FEDERAL	1440	Larrazabal 1551	687-0195

NOTA: N= NACIONAL, P=PRIVADO

Cuando el Colegio Nacional, Liceo o Escuela Nacional Normal Superior tiene sección Comercial anexa figura BC

En el caso de las Escuela Nacional de Comercio cuando tienen sección Bachillerato Anexa figura CB

Los institutos adscriptos cuando tienen adscripción a Bachillerato y Comercial se consigna BC

FUENTE: MEI/SR/DINDETE/DEPARTAMENTO DE ESTADISTICA

Proceso: División Sistematización de Datos

EDUCACION MEDIA (BACHILLERATO - COMERCIO). Dependientes o Supervisados por Autoridad Nacional

PREFijo uO CARACTERISTICA D-SEP	ESPE- CIFICIDAD	ESTABLECIMIENTO	MODALIDAD	SUBSECCION	DEPARTAMENTO	LOCALIDAD	C.P.	CALLE	TELEFONO
	N	Instituto "Jose Maria Fizarro y Honje"	C	CAPITAL FEDERAL	DISTRITO ESCOLAR 14	CAPITAL FEDERAL	1427	Faz Soldan 5200	51-1451
	3756	N Escuela Nac.de Comercio Nro.20 "Juan Agustín García"	C	CAPITAL FEDERAL	DISTRITO ESCOLAR 14	CAPITAL FEDERAL	1416	Ricasio Groñe 2131	59-8633
	3760	N Escuela Nac.de Comercio Nro.24 "Dalmacio Velez Sarsfield"	C	CAPITAL FEDERAL	DISTRITO ESCOLAR 14	CAPITAL FEDERAL	1427	Av.del Campo 1340	552-8305
A	380	F Colegio "Claret"	BC	CAPITAL FEDERAL	DISTRITO ESCOLAR 14	CAPITAL FEDERAL	1416	San Blas 1640	59-0866
A	487	F Instituto "Juan Santos Gavner"	B	CAPITAL FEDERAL	DISTRITO ESCOLAR 14	CAPITAL FEDERAL	1430	Estomba 1630	704-4607
A	494	F Instituto "San Roque"	BC	CAPITAL FEDERAL	DISTRITO ESCOLAR 14	CAPITAL FEDERAL	1427	Plaza 1154	552-1602
A	499	F Instituto "San Pablo Apostol"	C	CAPITAL FEDERAL	DISTRITO ESCOLAR 14	CAPITAL FEDERAL	1426	Falpa 3480	553-3415
A	693	F Instituto "Escuela Argentina"	BC	CAPITAL FEDERAL	DISTRITO ESCOLAR 14	CAPITAL FEDERAL	1427	Giribone 863	
	3012	N Colegio Nacional Nro.12 "Reconquista"	B	CAPITAL FEDERAL	DISTRITO ESCOLAR 15	CAPITAL FEDERAL	1431	Av.Triunvirato 4992	51-0955
	3016	N Colegio Nacional Nro.16 "Dr.Guillermo Rawson"	BC	CAPITAL FEDERAL	DISTRITO ESCOLAR 15	CAPITAL FEDERAL	1431	Av.Triunvirato 4992	51-3777
	3080	N Liceo Nacional Nro.11 "Cornelio de Saavedra"	B	CAPITAL FEDERAL	DISTRITO ESCOLAR 15	CAPITAL FEDERAL	1431	Av.Triunvirato 4992	51-3777
	3743	N Escuela Nac.de Comercio Nro.7 "Manuel Belgrano"	CB	CAPITAL FEDERAL	DISTRITO ESCOLAR 15	CAPITAL FEDERAL	1428	Av.Monroe 3061	543-7697
	3751	N Escuela Nac.de Comercio Nro.15 "Dra.Cecilia Grierson"	C	CAPITAL FEDERAL	DISTRITO ESCOLAR 15	CAPITAL FEDERAL	1431	Valdenegro 3523	543-5043
	3764	N Escuela Nac.de Comercio Nro.28 "Abraham Lincoln"	C	CAPITAL FEDERAL	DISTRITO ESCOLAR 15	CAPITAL FEDERAL	1431	Valdenegro 3523	543-5043
A	84	F Instituto "Beata Imelda"	BC	CAPITAL FEDERAL	DISTRITO ESCOLAR 15	CAPITAL FEDERAL	1431	Andonaequi 2207	51-8764
A	140	F Instituto "Hijas de Jesus"	B	CAPITAL FEDERAL	DISTRITO ESCOLAR 15	CAPITAL FEDERAL	1430	Olazabal 3871	542-6441
A	318	F Instituto "Compania de Maria"	C	CAPITAL FEDERAL	DISTRITO ESCOLAR 15	CAPITAL FEDERAL	1430	Av.del Tejar 4131	541-5253
A	392	F Instituto "Sagrada Familia"	BC	CAPITAL FEDERAL	DISTRITO ESCOLAR 15	CAPITAL FEDERAL	1431	Bianco Encalada 5154	51-5117
A	472	F Instituto "Dulcisimo Nombre de Jesus"	C	CAPITAL FEDERAL	DISTRITO ESCOLAR 15	CAPITAL FEDERAL	1431	Av.Crisologo Larraide 4841	541-9793
A	480	F Instituto "Nuestra Señora del Carmen"	C	CAPITAL FEDERAL	DISTRITO ESCOLAR 15	CAPITAL FEDERAL	1431	Cullen 5193	51-5322
A	492	F Instituto "Saint Jean"	BC	CAPITAL FEDERAL	DISTRITO ESCOLAR 15	CAPITAL FEDERAL	1431	Av.Monroe 5352	
A	527	F Instituto "Ceferino Namuncura"	BC	CAPITAL FEDERAL	DISTRITO ESCOLAR 15	CAPITAL FEDERAL	1431	Facheco 2059	51-8366
A	561	F Instituto "San Patricio"	BC	CAPITAL FEDERAL	DISTRITO ESCOLAR 15	CAPITAL FEDERAL	1430	Nahuel Huapi 4140	543-6308
A	1260/1	F Instituto "Emilia Moutier de Firan"	C	CAPITAL FEDERAL	DISTRITO ESCOLAR 15	CAPITAL FEDERAL	1431	Av.Triunvirato 4950	51-0078
A	61	F Instituto "Nuestra Señora de Lujan"	BC	CAPITAL FEDERAL	DISTRITO ESCOLAR 15	CAPITAL FEDERAL	1419	Zamora 5541	572-3486
A	128	F Instituto "Damaso Zelaya de Saavedra"	C	CAPITAL FEDERAL	DISTRITO ESCOLAR 16	CAPITAL FEDERAL	1419	Albarellos 2367	572-5913
A	134	F Instituto "San Vicente de Paul"	C	CAPITAL FEDERAL	DISTRITO ESCOLAR 16	CAPITAL FEDERAL	1419	Gabriela Mistral 3757	50-1306
A	326	F Instituto "Nuestra Señora del Huerto"	BC	CAPITAL FEDERAL	DISTRITO ESCOLAR 16	CAPITAL FEDERAL	1419	Av.Gral.Mescomi 3022	571-7584

NOTA: N= NACIONAL, P=PRIVADO

Cuando el Colegio Nacional, Liceo o Escuela Nacional Normal Superior tiene sección Comercial anexa figura BC

En el caso de las Escuelas Nacionales de Comercio cuando tienen sección Bachillerato Anexa figura CB

Los Institutos adscriptos cuando tienen adscripción a Bachillerato y Comercial se consigna BC

FUENTE: MEJ/SE/DINIDE/DEPARTAMENTO DE ESTADISTICA

Proceso: División Sistematización de Datos

EDUCACION MEDIA (BACHILLERATO - COMERCIO). Dependientes o Supervisadas por Autoridad Nacional

PRELUPUESTO O CARACTERISTICA SINIP	DEPENDENCIA	ESTABLECIMIENTO	MODALIDAD	SUBSECCION	DEPARTAMENTO	LOCALIDAD	C.P.	CALLE	TELEFONO
A 384	F	Instituto "Ntra.Sra.de Gracia y Buen Remedio"	BC	CAPITAL FEDERAL	DISTRITO ESCOLAR 16	CAPITAL FEDERAL	1419	Vallejos 4746	50-0249
A 422	F	Instituto "San Jose"	BC	CAPITAL FEDERAL	DISTRITO ESCOLAR 16	CAPITAL FEDERAL	1419	Av.San Martin 6832	50-1125
A 464	F	Instituto "Mater Dolorosa"	C	CAPITAL FEDERAL	DISTRITO ESCOLAR 16	CAPITAL FEDERAL	1419	Mercedes 4117	55-0020
A 606	F	Instituto "Tomas Devoto"	C	CAPITAL FEDERAL	DISTRITO ESCOLAR 16	CAPITAL FEDERAL	1431	Franklin D.Roosevelt 5678	571-2019
A 632	F	Colegio Episcopal de Bs.As.	B	CAPITAL FEDERAL	DISTRITO ESCOLAR 16	CAPITAL FEDERAL	1419	Jose Cubas 3675	50-0032
3019	N	Colegio Nacional Nro.19 "Luis Pasteur"	B	CAPITAL FEDERAL	DISTRITO ESCOLAR 17	CAPITAL FEDERAL	1419	Navarro 4344	50-0072
3747	N	Escuela Nac.de Comercio Nro.11 "Dr.Jose Peralta"	C	CAPITAL FEDERAL	DISTRITO ESCOLAR 17	CAPITAL FEDERAL	1407	Pedro Lozano 4250	566-5628
5927	N	I.N.S.de Formacion Docente "Juan B.Justo"	B	CAPITAL FEDERAL	DISTRITO ESCOLAR 17	CAPITAL FEDERAL	1417	Lascano 3840	566-9247
A B	F	Colegio "Cardenal Copello"	B	CAPITAL FEDERAL	DISTRITO ESCOLAR 17	CAPITAL FEDERAL	1419	Nueva York 3571	50-0427
A 36	F	Instituto "Evangelico Americano"	BC	CAPITAL FEDERAL	DISTRITO ESCOLAR 17	CAPITAL FEDERAL	1417	Simbron 3160	50-0436
A 72	F	Instituto "San Jose de Villa del Parque"	C	CAPITAL FEDERAL	DISTRITO ESCOLAR 17	CAPITAL FEDERAL	1417	Pedro Lozano 3151	50-0723
A 77	F	Instituto "Santisima Virgen Niña"	BC	CAPITAL FEDERAL	DISTRITO ESCOLAR 17	CAPITAL FEDERAL	1417	Cuenca 2651	50-0854
A 110	F	Instituto "Ntra.Sra.de la Misericordia"	B	CAPITAL FEDERAL	DISTRITO ESCOLAR 17	CAPITAL FEDERAL	1419	Asuncion 3780	53-5020
A 120	F	Instituto "San Rafael"	C	CAPITAL FEDERAL	DISTRITO ESCOLAR 17	CAPITAL FEDERAL	1417	Simbron 5275	568-8121
A 327	F	Instituto "Villa Devoto School"	BC	CAPITAL FEDERAL	DISTRITO ESCOLAR 17	CAPITAL FEDERAL	1419	Pedro Moran 4447	50-1307
A 565	F	Instituto "Modelo de Enseñanza Privada"	BC	CAPITAL FEDERAL	DISTRITO ESCOLAR 17	CAPITAL FEDERAL	1408	Simbron 5490	568-9261
A 4740/1	F	Escuela "Cristiana Evangelica Argentina"	BC	CAPITAL FEDERAL	DISTRITO ESCOLAR 17	CAPITAL FEDERAL	1408	Irigoyen 2150	641-3957
395	N	Centro Educativo de Nivel Secundario Nro.118	C	CAPITAL FEDERAL	DISTRITO ESCOLAR 18	CAPITAL FEDERAL	1408	Yerbal 6153	
572	N	Centro Educativo de Nivel Secundario Nro.9	C	CAPITAL FEDERAL	DISTRITO ESCOLAR 18	CAPITAL FEDERAL	1407	Av.Avellaneda 4455	67-7874
3013	N	Colegio Nacional Nro.13 "Cnel.de Marina Tomas Espora"	BC	CAPITAL FEDERAL	DISTRITO ESCOLAR 18	CAPITAL FEDERAL	1408	Gallardo 149	641-2011
3766	N	Escuela Nac.de Comercio Nro.30 "Dr.Esteban A.Gascon"	C	CAPITAL FEDERAL	DISTRITO ESCOLAR 18	CAPITAL FEDERAL	1417	San Blas 5387	567-0219
3769	N	Escuela Nac.de Comercio Nro.33 "Maipu"	C	CAPITAL FEDERAL	DISTRITO ESCOLAR 18	CAPITAL FEDERAL	1407	Av.Alvarez Jonte 5075	566-6220
A 16	F	Instituto "Espiritu Santo"	BC	CAPITAL FEDERAL	DISTRITO ESCOLAR 18	CAPITAL FEDERAL	1407	Av.Avellaneda 4455	67-7874
A 101	F	Instituto "San Cayetano"	BC	CAPITAL FEDERAL	DISTRITO ESCOLAR 18	CAPITAL FEDERAL	1408	Cuzco 176	641-0082
A 338	F	Instituto "Ntra.Sra.del Buen y Perpetuo Socorro"	B	CAPITAL FEDERAL	DISTRITO ESCOLAR 18	CAPITAL FEDERAL	1400	Irigoyen 1140	567-1175
A 339	F	Instituto "Angela Copello"	C	CAPITAL FEDERAL	DISTRITO ESCOLAR 18	CAPITAL FEDERAL	1407	Av.Juan B.Justo 7525	67-6530
A 341	F	Escuela Modelo "Domingo Faustino Sarmiento"	C	CAPITAL FEDERAL	DISTRITO ESCOLAR 18	CAPITAL FEDERAL	1407	Av.Rivadavia 9441	69-1620
A 410	F	Instituto "Santisimo Sacramento"	B	CAPITAL FEDERAL	DISTRITO ESCOLAR 18	CAPITAL FEDERAL	1407	Bacacay 4882/96	67-1277

NOTA: N= NACIONAL, P=PRIVADO

Cuando el Colegio Nacional, Liceo o Escuela Nacional Normal Superior tiene sección Comercial anexa figura BC

En el caso de las Escuelas Nacionales de Comercio cuando tienen sección Bachillerato Anexa figura CB

Los institutos adscriptos cuando tienen adscripción a Bachillerato y Comercial se consigna BC

FUENTE: MEJ/SE/DINIDE/DEPARTAMENTO DE ESTADISTICA

Proceso: División Sistematización de Datos

EDUCACION MEDIA (BACHILLERATO - COMERCIO). Dependientes o Supervisadas por Autoridad Nacional

PRELUPRESTO O CARACTERISTICA SUP	DEPENDENCIA	ESTABLECIMIENTO	MODALIDAD	JURISDICCION	DEPARTAMENTO	LOCALIDAD	CP.	CALLE	TELEFONO
A	417	F Instituto "San Pedro"	BC	CAPITAL FEDERAL	DISTRITO ESCOLAR 18	CAPITAL FEDERAL	1417	Bermudez 2052	566-0343
A	425	F Instituto "San Ramon Nonato"	C	CAPITAL FEDERAL	DISTRITO ESCOLAR 18	CAPITAL FEDERAL	1407	Cervantes 1168	567-8392
A	433	F Instituto "Juan Bautista Berthier"	BC	CAPITAL FEDERAL	DISTRITO ESCOLAR 18	CAPITAL FEDERAL	1407	Bacacay 4747	67-8664
A	447	F Instituto "Sacratissimo Corazon de Jesus"	C	CAPITAL FEDERAL	DISTRITO ESCOLAR 18	CAPITAL FEDERAL	1407	Moliere 85e	567-1597
A	516	F Instituto "Adelia Ma. Harilaos de Olmos"	C	CAPITAL FEDERAL	DISTRITO ESCOLAR 18	CAPITAL FEDERAL	1407	Dr. Juan F. Aramburen 4015	69-8890
A	694	F Instituto "Dr. Emilio F. Caroenas"	C	CAPITAL FEDERAL	DISTRITO ESCOLAR 18	CAPITAL FEDERAL	1407	Av. Rivadavia 8148	
A	5170/1	F Instituto "San Rafael"	C	CAPITAL FEDERAL	DISTRITO ESCOLAR 18	CAPITAL FEDERAL	1407	Benito Juarez 2157	566-0462
	3748	N Escuela Nac. de Comercio Nro. 12 "Juan XXIII"	C	CAPITAL FEDERAL	DISTRITO ESCOLAR 19	CAPITAL FEDERAL	1435	Aguino 6640	601-4698
	3772	N Escuela Nac. de Comercio Nro. 35 "Leopoldo Marechal"	C	CAPITAL FEDERAL	DISTRITO ESCOLAR 19	CAPITAL FEDERAL	1439	Nicolas Descatzi 5425	601-4688
A	347	F Instituto "Nueva Pompeya"	BC	CAPITAL FEDERAL	DISTRITO ESCOLAR 19	CAPITAL FEDERAL	1437	Fournier 3147/57	923-8140
A	352	F Instituto "San Antonio de Padua"	BC	CAPITAL FEDERAL	DISTRITO ESCOLAR 19	CAPITAL FEDERAL	1437	Tilcara 3178	923-0640
	3069	N Liceo Nacional Nro. 8 "Esteban Echeverria"	BC	CAPITAL FEDERAL	DISTRITO ESCOLAR 20	CAPITAL FEDERAL	1440	Murquiondo 1568	687-0160
A	360	F Instituto "Maria Ana Hogas"	B	CAPITAL FEDERAL	DISTRITO ESCOLAR 20	CAPITAL FEDERAL	1440	Guanini 1850	687-0890
A	378	F Instituto "Ntra. Sra. de Lujan de los Patriotas"	C	CAPITAL FEDERAL	DISTRITO ESCOLAR 20	CAPITAL FEDERAL	1400	Av. Emilio Castro 7142	687-8069
A	415	F Instituto "Nuestra Señora de la Paz"	BC	CAPITAL FEDERAL	DISTRITO ESCOLAR 20	CAPITAL FEDERAL	1439	Av. Cdte. Luis Piedrabuena 3555	602-9300
A	442	F Instituto "Megly"	C	CAPITAL FEDERAL	DISTRITO ESCOLAR 20	CAPITAL FEDERAL	1440	Fila 1627/57	68-8381
A	450	F Instituto "San Cosme y San Damian"	C	CAPITAL FEDERAL	DISTRITO ESCOLAR 20	CAPITAL FEDERAL	1440	Ulrico Schmiedel 7432	687-8368
A	587	F Instituto "Nuestra Señora de las Nieves"	BC	CAPITAL FEDERAL	DISTRITO ESCOLAR 20	CAPITAL FEDERAL	1400	Ventura Bosch 6662	641-4171
A	594	F Instituto "San Felipe Neri"	BC	CAPITAL FEDERAL	DISTRITO ESCOLAR 20	CAPITAL FEDERAL	1440	Andalgala 2264	687-0685
A	688	F Instituto "Madre del Buen Consejo"	C	CAPITAL FEDERAL	DISTRITO ESCOLAR 20	CAPITAL FEDERAL	1440	Av. De los Corrales 7351	68-0529
A	238	F Instituto Nro. 5 "Obra de la Conservacion de la Fe"	C	CAPITAL FEDERAL	DISTRITO ESCOLAR 21	CAPITAL FEDERAL	1439	Av. F. Fernandez de la Cruz 6880	601-0496
A	353	F Instituto "Cristo Obrero"	C	CAPITAL FEDERAL	DISTRITO ESCOLAR 21	CAPITAL FEDERAL	1437	Lafuente 3242	922-2290
A	359	F Instituto "Sagrada Familia"	B	CAPITAL FEDERAL	DISTRITO ESCOLAR 21	CAPITAL FEDERAL	1439	Cosquin 4951	601-1105

NOTA: N= NACIONAL, P=PRIVADO

Cuando el Colegio Nacional, Liceo o Escuela Nacional Normal Superior tiene sección Comercial anexa figura BC

En el caso de las Escuelas Nacionales de Comercio cuando tienen sección Bachillerato Anexa figura CB

Los Institutos adscriptos cuando tienen adscripción a Bachillerato y Comercio se consigna BC

FUENTE: MBI/SE/DINIDE/DEPARTAMENTO DE ESTADISTICA

Proceso: División Sistematización de Datos

EDUCACION MEDIA (BACHILLERATO - COMERCIO). Dependientes o Supervizadas por Autoridad Nacional

PRESTUARIO O CARACTERISTICA INEP	DEPENDENCIA	ESTABLECIMIENTO	MODALIDAD	SUBSCRIPCION	DEPARTAMENTO	LOCALIDAD	C.P.	CALLE	TELEFONO
871	F	Instituto "A.L.F.R.A. San Gabriel"	C	GRAN BUENOS AIRES	ALMIRANTE BROWN	ADROGUE	1846	Bynnon 1560	294-0334
660	N	Centro Educativo de Nivel Secundario Nro.101	C	GRAN BUENOS AIRES	ALMIRANTE BROWN	ADROGUE	1846	Amenedo 1281	294-2183
3090	N	Colegio Nacional Nro.1 "Alte.Guillermo Brown"	D	GRAN BUENOS AIRES	ALMIRANTE BROWN	ADROGUE	1846	Esteban Adroque y Av.Espora	294-0300
3091	N	Colegio Nacional Nro.2	BC	GRAN BUENOS AIRES	ALMIRANTE BROWN	ADROGUE	1846	Bartolome Mitre 1458	
3775	N	Escuela Nac.de Comercio "Cap.de Fla.C.H.Movane"	C	GRAN BUENOS AIRES	ALMIRANTE BROWN	ADROGUE	1846	Esteban Adroque y Av.Espora	294-2143
B 69	F	Instituto "Nuestra Señora del Carmen"	B	GRAN BUENOS AIRES	ALMIRANTE BROWN	ADROGUE	1846	Rosales 1685	294-0134
B 75	F	Instituto "Don Orión"	D	GRAN BUENOS AIRES	ALMIRANTE BROWN	CLAYFOLE	1849	Casuarinas y Zorzal	
B 243	F	Instituto "Regina Apostolorum"	BC	GRAN BUENOS AIRES	ALMIRANTE BROWN	RAFAEL CALZADA	1847	Av.Republica Argentina 1320	294-0051
B 430	F	Instituto "San Miguel"	B	GRAN BUENOS AIRES	ALMIRANTE BROWN	ADROGUE	1846	Reiselini 720	294-5286
B 466	F	Instituto "Jose Manuel Estrada"	C	GRAN BUENOS AIRES	ALMIRANTE BROWN	RAFAEL CALZADA	1847	Av.San Martin y Lavalle	294-5269
B 465	F	Instituto "San Jose"	BC	GRAN BUENOS AIRES	ALMIRANTE BROWN	BURZACO	1852	Av.Espora 3355	299-0457
B 506	F	Instituto "San Luis Gonzaga"	BC	GRAN BUENOS AIRES	ALMIRANTE BROWN	LONGCHAMPS	1854	Belivar y Alsina	297-0057
B 508	F	Instituto "Santa Ana"	C	GRAN BUENOS AIRES	ALMIRANTE BROWN	GLEW	1856	Moreno y Aristobulo del Valle	20702
B 551	F	Instituto "Juan Montovani"	C	GRAN BUENOS AIRES	ALMIRANTE BROWN	BURZACO	1852	Juan Montovani 672	
B 556	F	Instituto "San Patricio"	D	GRAN BUENOS AIRES	ALMIRANTE BROWN	ADROGUE	1846	Estrada 151	294-0180
B 586	F	Instituto "Nuestra Señora de Lujan"	BC	GRAN BUENOS AIRES	ALMIRANTE BROWN	ADROGUE	1846	Segui 149	294-2974
B 795	F	Instituto "Inmaculada Concepcion"	C	GRAN BUENOS AIRES	ALMIRANTE BROWN	BURZACO	1852	Colon 444	299-0217
B 798	F	Instituto "Nuevo Colegio Burzaco"	B	GRAN BUENOS AIRES	ALMIRANTE BROWN	BURZACO	1852	Olleros 1118	
B 7900/1	F	Escuela "San Pio X"	C	GRAN BUENOS AIRES	ALMIRANTE BROWN	CLAYFOLE	1849	Av.Lacaze 3963	291-2397
303	N	Centro Educativo de Nivel Secundario Nro.34	C	GRAN BUENOS AIRES	AVELLANEDA	AVELLANEDA	1870	Av.Mitre 750	
664	N	Centro Educativo de Nivel Secundario Nro.106	C	GRAN BUENOS AIRES	AVELLANEDA	AVELLANEDA	1870	Mexico 862	208-0253
3094	N	Colegio Nacional Nro.1 "Simon Bolivar"	B	GRAN BUENOS AIRES	AVELLANEDA	SARANDI	1872	Av.Mitre 3073	204-4715
3095	N	Colegio Nacional Nro.2	BC	GRAN BUENOS AIRES	AVELLANEDA	SARANDI	1872	Av.Mitre 3073	204-4715
3524	N	Escuela Nac.Normal Sup. "Prospero G.Alemandri"	B	GRAN BUENOS AIRES	AVELLANEDA	AVELLANEDA	1870	Belgrano 355	201-2431
3777	N	Escuela Nac.de Comercio Nro.1 "Dr.Dalmacio Velez Sarsfield"	C	GRAN BUENOS AIRES	AVELLANEDA	AVELLANEDA	1870	Beruti 263	201-9450
3770	N	Escuela Nac.de Comercio Nro.2 "Dr.Roberto Noble"	C	GRAN BUENOS AIRES	AVELLANEDA	AVELLANEDA	1870	Beruti 263	201-2849
B 68	F	Instituto "San Ignacio"	BC	GRAN BUENOS AIRES	AVELLANEDA	WILDE	1875	Bragado 6552	207-0050
B 107	F	Instituto "Cristo Rey"	C	GRAN BUENOS AIRES	AVELLANEDA	DOCK SUT	1871	25 de Mayo 1262	201-5528
B 116	F	Instituto "Maria Auxiliadora"	C	GRAN BUENOS AIRES	AVELLANEDA	AVELLANEDA	1870	Belgrano 667	201-7332
B 166	F	Instituto "Jose Hernandez"	D	GRAN BUENOS AIRES	AVELLANEDA	SARANDI	1872	Av.Mitre 2550	204-6027

NOTA: N= NACIONAL, P=PRIVADO

Cuando el Colegio Nacional, Liceo o Escuela Nacional Normal Superior tiene sección Comercial anota figura BC

En el caso de las Escuelas Nacionales de Comercio cuando tienen sección Bachillerato anota figura CB

Los institutos adscriptos cuando tienen adscripción a Bachillerato y Comercial se consigna BC

FUENTE: MBI/SE/DINIDE/DEPARTAMENTO DE ESTADISTICA

Proceso: División Sistematización de Datos

EDUCACION MEDIA (BACHILLERATO - COMERCIO). Dependientes o Supervisadas por Autoridad Nacional

PRELIMINAR O CARACTERISTICA MSP	DEPARTAMENTO	ESTABLECIMIENTO	MODALIDAD	RESERCCION	DEPARTAMENTO	LOCALIDAD	CP.	CALLE	TELEFONO
B	299	F Instituto	"Dolores Rodriguez Sopena"	C	GRAN BUENOS AIRES	AVELLANEDA	AVELLANEDA	1870 España 620	201-3740
B	371	F Instituto	"Inmaculada Concepcion"	BC	GRAN BUENOS AIRES	AVELLANEDA	VILLA DOMINICO	1874 El Salvador 47	207-7808
B	381	F Instituto	"Beata Maria Ana de Jesus"	C	GRAN BUENOS AIRES	AVELLANEDA	AVELLANEDA	1870 Cabildo 285	208-5958
B	449	F Instituto	"Nuestra Señora de Loreto"	BC	GRAN BUENOS AIRES	AVELLANEDA	SARANDI	1872 Brandsen 3785	207-5243
B	470	F Instituto	"Fio XII"	BC	GRAN BUENOS AIRES	AVELLANEDA	AVELLANEDA	1870 Beruti 75	201-3895
B	471	F Instituto	"San Martin"	BC	GRAN BUENOS AIRES	AVELLANEDA	AVELLANEDA	1870 Lavalle 135	201-6022
B	591	F Instituto	"San Vicente de Paul"	C	GRAN BUENOS AIRES	AVELLANEDA	VILLA DOMINICO	1874 Camino General Belgrano 3250	207-7353
B	740	F Colegio Modelo	"John F.Kennedy"	B	GRAN BUENOS AIRES	AVELLANEDA	WILDE	1875 Martin Fierro 567	207-3401
	3827	N Escuela Nac.de Comercio	"Dr.Tristan Achaval Rodriguez"	CB	GRAN BUENOS AIRES	BERAZATEGUI	BERAZATEGUI	1884 Calle 7 y Av.Mitre	256-1023
B	315	F Instituto	"Gral.Manuel Belgrano"	B	GRAN BUENOS AIRES	BERAZATEGUI	BERAZATEGUI	1884 Bolivar 1057	256-2201
B	354	F Colegio	"Maria Ward"	BC	GRAN BUENOS AIRES	BERAZATEGUI	PLATANOS	1885 Calle 157 y 43	256-1052
B	390	F Instituto	"Gral.San Martin"	BC	GRAN BUENOS AIRES	BERAZATEGUI	BERAZATEGUI	1884 Av.Presidente Peron 223	256-2715
B	408	F Instituto	"Nuestra Señora"	B	GRAN BUENOS AIRES	BERAZATEGUI	RANELAGH	1886 Calle 11 y 13	
B	447	F Instituto	"Nuestra Señora de la Merced"	B	GRAN BUENOS AIRES	BERAZATEGUI	BERAZATEGUI	1884 Av.Mitre 1253	256-1419
B	476	F Instituto	"Jose Manuel Estrada"	C	GRAN BUENOS AIRES	BERAZATEGUI	BERAZATEGUI	1884 Ameghino 1533	256-2959
B	630	F Instituto	"Santa Cecilia"	C	GRAN BUENOS AIRES	BERAZATEGUI	BERAZATEGUI	1884 Calle 21 Nro.3740	256-1253
B	674	F Instituto	"Maria Teresa"	C	GRAN BUENOS AIRES	BERAZATEGUI	JUAN MARIA GUTIERREZ	1894 Roberto Ocaño 939	
B	743	F Instituto	"Dr.Eduardo Braun Menendez"	C	GRAN BUENOS AIRES	BERAZATEGUI	BERAZATEGUI	1884 Lisandro de la Torre 91	256-1413
B	762	F Instituto	"Padre Marquez"	BC	GRAN BUENOS AIRES	BERAZATEGUI	RANELAGH	1886 Calle 359 Nro.49	258-8640
B	773	F Instituto	"San Pablo Apostol"	C	GRAN BUENOS AIRES	BERAZATEGUI	CTRO.AGRIC.EL PATO	1893 Calle 522-Ruta Nac.2-Km.39	
B	828	F Instituto	"Ranelagh"	B	GRAN BUENOS AIRES	BERAZATEGUI	RANELAGH	1886 Sevilla 366	256-8509
	384	N Centro Educativo de	Nivel Secundario Nro.199	C	GRAN BUENOS AIRES	ESTEBAN ECHEVERRIA	EZEIZA	1804 Hangar Aerolineas Argentinas	620-0151
	544	N Centro Educativo de	Nivel Secundario Nro.198	C	GRAN BUENOS AIRES	ESTEBAN ECHEVERRIA	EZEIZA	1804 Hangar Aerolineas Argentinas	620-0151
	3152	N Colegio Nacional	"Gob.Mariano Saavedra"	B	GRAN BUENOS AIRES	ESTEBAN ECHEVERRIA	MONTE GRANDE	1842 Nuestras Malvinas 850	290-1039
	3813	N Escuela Nac.de Comercio	"Dr.Francisco J.Muñiz"	C	GRAN BUENOS AIRES	ESTEBAN ECHEVERRIA	MONTE GRANDE	1842 Nuestras Malvinas 850	290-1039
B	343	F Instituto	"Ntra.Señora de Monte Grande"	B	GRAN BUENOS AIRES	ESTEBAN ECHEVERRIA	MONTE GRANDE	1842 Almirante Brown 559	290-0436
B	423	F Instituto	"San Marcos"	B	GRAN BUENOS AIRES	ESTEBAN ECHEVERRIA	MONTE GRANDE	1842 Jorge Miles 153	290-0215
B	472	F Instituto Cultural	"Tristan Suarez"	BC	GRAN BUENOS AIRES	ESTEBAN ECHEVERRIA	TRISTAN SUAREZ	1806 Julio Canale 480	

NOTA: N= NACIONAL, P=PRIVADO

Cuando el Colegio Nacional, Liceo o Escuela Nacional Normal Superior tiene sección Comercial anexa figura BC

En el caso de las Escuela Nacional de Comercio cuando tienen sección Bachillerato Anexa figura CB

Los institutos adscriptos cuando tienen adscripción a Bachillerato y Comercial se consigna BC

FUENTE: MBI/SB/DINIDEDE/DEPARTAMENTO DE ESTADISTICA

Proceso: División Sistematización de Datos

EDUCACION MEDIA (BACHILLERATO - COMERCIO). Dependientes o Supervisadas por Autoridad Nacional

PRESUPUESTO O CARACTERISTICA INEP	DISPONIBILIDAD	ESTABLECIMIENTO	MODALIDAD	SUBSECCION	DEPARTAMENTO	LOCALIDAD	C.P.	CALLE	TELEFONO
B 537	F	Instituto "Alfauerte"	C	GRAN BUENOS AIRES	ESTEBAN ECHEVERRIA	NUEVE DE ABRIL	1776	Restelli 1555	622-7559
B 585	F	Instituto "Grilla"	C	GRAN BUENOS AIRES	ESTEBAN ECHEVERRIA	MONTE GRANDE	1842	Vicente Lopez 246	290-0972
B 588	F	Instituto Educacional Modelo	C	GRAN BUENOS AIRES	ESTEBAN ECHEVERRIA	MONTE GRANDE	1842	Anacleto Rojas 274	290-0137
B 654	F	Instituto "Parish Robertson"	D	GRAN BUENOS AIRES	ESTEBAN ECHEVERRIA	MONTE GRANDE	1842	Parish Robertson 159	290-1446
B 690	F	Instituto "Mariano Moreno"	F	GRAN BUENOS AIRES	ESTEBAN ECHEVERRIA	LUIS GULLON	1830	Selas 1670	290-1612
B 6510/1	F	Instituto "Manuel Belgrano"	BC	GRAN BUENOS AIRES	ESTEBAN ECHEVERRIA	TRISTAN SUAREZ	1806	Mitre 255	295-8031
3127	N	Colegio Nacional	BC	GRAN BUENOS AIRES	FLORENCIO VARELA	FLORENCIO VARELA	1880	Hipolito Yrigoyen 97	
3797	N	Escuela Nac.de Comercio "Dr.Florencio Varela"	CB	GRAN BUENOS AIRES	FLORENCIO VARELA	FLORENCIO VARELA	1880	Av.San Martin 530	255-1266
3806	N	Escuela Nac.de Comercio Nro.2	C	GRAN BUENOS AIRES	FLORENCIO VARELA	FLORENCIO VARELA	1880	Av.San Martin 530	255-1266
B 118	F	Instituto "Ntra.Sra.del Sagrado Corazon"	BC	GRAN BUENOS AIRES	FLORENCIO VARELA	FLORENCIO VARELA	1888	25 de Mayo y Maipu	255-0212
B 396	F	Instituto "Santa Lucia"	BC	GRAN BUENOS AIRES	FLORENCIO VARELA	FLORENCIO VARELA	1880	Quintana 72	
B 830	F	Instituto "Jesus Maria"	C	GRAN BUENOS AIRES	FLORENCIO VARELA	FLORENCIO VARELA	1888	Subtte.Juan O.Abraham 2491	255-2154
	N	Liceo Militar "Gral.San Martin"	B	GRAN BUENOS AIRES	GENERAL SAN MARTIN	GENERAL SAN MARTIN	1650	San Lorenzo 1100	768-1215
243	N	Centro Educativo de Nivel Secundario Nro.206	C	GRAN BUENOS AIRES	GENERAL SAN MARTIN	GENERAL SAN MARTIN	1650	Presidente Peron 217	755-3366
246	N	Centro Educativo de Nivel Secundario Nro.221	C	GRAN BUENOS AIRES	GENERAL SAN MARTIN	VILLA ZAGALA	1651	Uriburu 540	
383	N	Centro Educativo de Nivel Secundario Nro.209	C	GRAN BUENOS AIRES	GENERAL SAN MARTIN	VILLA BALLESTER	1653	Jujuy 345	
659	N	Centro Educativo de Nivel Secundario Nro.100	C	GRAN BUENOS AIRES	GENERAL SAN MARTIN	GENERAL SAN MARTIN	1155	Caseros 754	
3130	N	Ciclo Basico	D	GRAN BUENOS AIRES	GENERAL SAN MARTIN	SAN MARTIN	1650		
3183	N	Colegio Nacional Nro.1 "Gral.Tomas Guido"	B	GRAN BUENOS AIRES	GENERAL SAN MARTIN	GENERAL SAN MARTIN	1650	Ramon L.Falcon 3676	753-0173
3184	N	Colegio Nacional Nro.2 "Eduardo Wilde"	BC	GRAN BUENOS AIRES	GENERAL SAN MARTIN	GENERAL SAN MARTIN	1650	Ramon L.Falcon 3676	755-1594
3580	N	Escuela Nac.Normal Sup. "EE.UU.de America"	B	GRAN BUENOS AIRES	GENERAL SAN MARTIN	GENERAL SAN MARTIN	1650	Ramon L.Falcon 3676	753-0173
3591	N	Escuela Nac.Normal	D	GRAN BUENOS AIRES	GENERAL SAN MARTIN	VILLA BALLESTER	1653	Balcarce 1530	767-1727
3857	N	Escuela Nac.de Comercio Nro.1 "Gral.Manuel Belgrano"	CB	GRAN BUENOS AIRES	GENERAL SAN MARTIN	VILLA BALLESTER	1653	Calle 61 Nro.4915	767-0995
3869	N	Escuela Nac.de Comercio Nro.2 "Jose Gabriel Tupac Katari II"	C	GRAN BUENOS AIRES	GENERAL SAN MARTIN	VILLA BALLESTER	1653	Mitre 341	768-2595
B 67	F	Instituto "Jose Hernandez"	BC	GRAN BUENOS AIRES	GENERAL SAN MARTIN	VILLA BALLESTER	1653	Balcarce 73	768-0251
B 105	F	Instituto "Sagrado Corazon"	BC	GRAN BUENOS AIRES	GENERAL SAN MARTIN	GENERAL SAN MARTIN	1650	Calle 89 Nro.2349	753-4276
B 138	F	Instituto "Santa Ana"	BC	GRAN BUENOS AIRES	GENERAL SAN MARTIN	VILLA BALLESTER	1653	Boulevard Ballester 61	768-0026
B 221	F	Instituto "Ballester"	D	GRAN BUENOS AIRES	GENERAL SAN MARTIN	VILLA BALLESTER	1653	San Martin 444	768-0498

NOTA: N= NACIONAL, P=PRIVADO

Cuando el Colegio Nacional, Liceo o Escuela Nacional Normal Superior tiene seccion Comercial anexa figura BC

En el caso de las Escuelas Nacionales de Comercio cuando tienen seccion Bachillerato Anexa figura CB

Los Institutos adscriptos cuando tienen adscripción a Bachillerato y Comercial se consigna BC

FUENTE: MBI/SE/DINIDE/DEPARTAMENTO DE ESTADISTICA

Proceso: División Sistematización de Datos

EDUCACION MEDIA (BACHILLERATO - COMERCIO). Dependientes o Supervisadas por Autoridad Nacional

PREPUESTO O CARACTERISTICA INEP	DEPENDENCIA	ESTABLECIMIENTO	MODALIDAD	UBICACION	DEPARTAMENTO	LOCALIDAD	CP.	CALLE	TELEFONO
B 327	F	Instituto "Nuestra Señora de Fatima"	BC	GRAN BUENOS AIRES	GENERAL SARMIENTO	DEL VISO	1669	Ing. Delphini y Jose Penna	
B 374	F	Instituto "San Miguel"	BC	GRAN BUENOS AIRES	GENERAL SARMIENTO	SAN MIGUEL	1663	Houseñor Blois 1626	664-2100
B 406	F	Escuela Modelo	BC	GRAN BUENOS AIRES	GENERAL SARMIENTO	BELLA VISTA	1661	Santa Fe 1226	666-0981
B 442	F	Instituto "Cristo Rey"	BC	GRAN BUENOS AIRES	GENERAL SARMIENTO	JOSE C. PAZ	1665	Koque Saenz Peña 4951	0320-22159
B 445	F	Colegio "Don Jaime"	D	GRAN BUENOS AIRES	GENERAL SARMIENTO	BELLA VISTA	1661	Av. San Martin 1542	666-0052
B 496	F	Instituto "San Roman"	BC	GRAN BUENOS AIRES	GENERAL SARMIENTO	ADOLFO SOURDEAUX	1612	J. J. Rousseau 1675	746-4265
B 513	F	Instituto "Ntra. Señora de la Asuncion"	C	GRAN BUENOS AIRES	GENERAL SARMIENTO	SAN MIGUEL	1663	Rodrigo de Triana 1776	664-4077
B 566	F	Instituto "Jose C. Paz"	BC	GRAN BUENOS AIRES	GENERAL SARMIENTO	JOSE C. PAZ	1665	Av. Altube 1339	
B 633	F	Instituto "San Jose"	D	GRAN BUENOS AIRES	GENERAL SARMIENTO	MURIZ	1663	Av. Pte. Juan D. Peron 734	667-0089
B 746	F	Instituto "Don Jose de San Martin"	C	GRAN BUENOS AIRES	GENERAL SARMIENTO	SAN MIGUEL	1663	Belgrano 957	667-0695
B 799	F	Instituto Evangelico Argentino	C	GRAN BUENOS AIRES	GENERAL SARMIENTO	GRAND BOURG	1615	El Plumerillo y San Martin	80191
B 808	F	Instituto "San Pedro"	C	GRAN BUENOS AIRES	GENERAL SARMIENTO	JOSE C. PAZ	1665	Fotos 4450	664-5116
D 843	F	Instituto "Adventista Los Polvorines"	C	GRAN BUENOS AIRES	GENERAL SARMIENTO	LOS POLVORINES	1613	Talcahuano 3180	660-0641
B 855	F	Instituto "Almafuerte"	B	GRAN BUENOS AIRES	GENERAL SARMIENTO	BELLA VISTA	1661	Av. Senador Moran 1944	666-1394
245	N	Centro Educativo de Nivel Secundario Nro. 205	C	GRAN BUENOS AIRES	LA MATANZA	G. DE LA FERRERE	1757	Inca 2993	
3107	N	Colegio Nacional Nro. 2 "Provincia de Salta"	BC	GRAN BUENOS AIRES	LA MATANZA	CIUDAD EVITA	1770	Circ. 3ra. - Seccion 4ta.	
3110	N	Colegio Nacional "Cte. Raul E. Goubat"	BC	GRAN BUENOS AIRES	LA MATANZA	CIUDAD EVITA	1778	Mna. 16 - Sec. 1ra. - Circ. 1ra.	620-2007
3139	N	Colegio Nacional	B	GRAN BUENOS AIRES	LA MATANZA	LA TABLADA	1766	Beron de Estrada 5870	
3172	N	Colegio Nacional "Esteban Echeverria"	B	GRAN BUENOS AIRES	LA MATANZA	RAMOS MEJIA	1704	Hedrano 90	658-8060
3201	N	Colegio Nacional	B	GRAN BUENOS AIRES	LA MATANZA	VILLA MADRO	1760	Blanco Encalada 1292	
3530	N	Escuela Nac. Normal Sup. "Dr. Mariano Etchegaray"	BC	GRAN BUENOS AIRES	LA MATANZA	CIUDAD EVITA	1778	Mna. 16 - Sec. 1a. - Circ. 1a.	620-2300
3547	N	Escuela Nac. Normal	BC	GRAN BUENOS AIRES	LA MATANZA	ISIDRO CASANOVA	1765	Jofre e/ Llerena y Lujan	
3579	N	E.N.N.S. de Profesorado "Almafuerte"	B	GRAN BUENOS AIRES	LA MATANZA	SAN JUSTO	1754	Almafuerte 2635	651-3232
3780	N	Escuela Nac. de Comercio	C	GRAN BUENOS AIRES	LA MATANZA	ALDO BONZI	1770	Defensa 1633	652-6141
3819	N	Escuela Nac. de Comercio Nro. 1	CB	GRAN BUENOS AIRES	LA MATANZA	GONZALEZ CATAN	1759	Barrientos e Icatma	5322
3822	N	Escuela Nac. de Comercio Nro. 2	CB	GRAN BUENOS AIRES	LA MATANZA	GONZALEZ CATAN	1759	A. Machado y Cañada de Gomez	
3830	N	Escuela Nac. de Comercio "Juan Bautista de La Salle"	C	GRAN BUENOS AIRES	LA MATANZA	RAMOS MEJIA	1704	French 127	658-0334
B 99	F	Instituto "Maria Mazzarello"	B	GRAN BUENOS AIRES	LA MATANZA	SAN JUSTO	1754	Don Bosco 4654	629-0289
B 112	F	Instituto "Juan Jose Castelli"	C	GRAN BUENOS AIRES	LA MATANZA	RAMOS MEJIA	1704	Tte. Grai. P.A. Ricchieri 175	658-0081
B 281	F	Instituto "Santa Rosa de Lima"	BC	GRAN BUENOS AIRES	LA MATANZA	SAN JUSTO	1754	Villenas 2471	651-1627

NOTA: N= NACIONAL, P=PRIVADO

Cuando el Colegio Nacional, Liceo o Escuela Nacional Normal Superior tiene seccion Comercial anexa figura BC

En el caso de las Escuela Nacional de Comercio cuando tienen seccion Bachillerato Anexa figura CB

Los institutos adscriptos cuando tienen adscripción a Bachillerato y Comercial se consigna BC

FUENTE: MEJ/SR/DINIDETE/DEPARTAMENTO DE ESTADISTICA

Proceso: División Sistematización de Datos

EDUCACION MEDIA (BACHILLERATO - COMERCIO). Dependientes o Supervisados por Autoridad Nacional

PRESUPUESTO O CARACTERÍSTICA INEF	ESPECIALIDAD	ESTABLECIMIENTO	MODALIDAD	PROVINCIA	DEPARTAMENTO	LOCALIDAD	C.P.	CALLE	TELEFONO
B 274	F	Instituto "Emilio Lamarca"	B	GRAN BUENOS AIRES	GENERAL SAN MARTIN	VILLA BALLESTER	1653	Congreso 364	768-1899
B 275	F	Instituto "Augustiniano"	BC	GRAN BUENOS AIRES	GENERAL SAN MARTIN	SAN ANDRES	1651	Salguero 2776	755-1292
B 419	F	Instituto "Mariano Moreno"	BC	GRAN BUENOS AIRES	GENERAL SAN MARTIN	GENERAL SAN MARTIN	1650	Cordoba 117	752-7806
B 424	F	Instituto "Eymard"	B	GRAN BUENOS AIRES	GENERAL SAN MARTIN	GENERAL SAN MARTIN	1650	Jose C. Paz 800	755-0090
B 523	F	Instituto "Nuestra Señora del Rosario"	C	GRAN BUENOS AIRES	GENERAL SAN MARTIN	GENERAL SAN MARTIN	1650	Calle 32 Nro.4609	755-4934
B 526	F	Instituto "Modelo"	BC	GRAN BUENOS AIRES	GENERAL SAN MARTIN	GENERAL SAN MARTIN	1650	Tucuman 137	755-7190
B 597	F	Instituto "La Salle"	B	GRAN BUENOS AIRES	GENERAL SAN MARTIN	GENERAL SAN MARTIN	1650	Av. de Mayo 3151	752-4359
B 628	F	Instituto "Nuestra Señora de la Merced"	B	GRAN BUENOS AIRES	GENERAL SAN MARTIN	SAN ANDRES	1651	Junin 260	755-1308
B 636	F	Instituto "San Pio X"	C	GRAN BUENOS AIRES	GENERAL SAN MARTIN	VILLA BALLESTER	1653	Calle 33 y Libertador	769-3787
B 706	F	Instituto "Concordia"	B	GRAN BUENOS AIRES	GENERAL SAN MARTIN	JOSE LEON SUAREZ	1655	Libertad 1650	766-3190
B 846	F	Instituto "San Pablo"	C	GRAN BUENOS AIRES	GENERAL SAN MARTIN	LOMA HERMOSA	1657	El Ceibo 6527	
B 3300/1	F	Instituto "Helters"	BC	GRAN BUENOS AIRES	GENERAL SAN MARTIN	VILLA BALLESTER	1653	Calle 140 Nro.2859	768-0480
653	N	Centro Educativo de Nivel Secundario Nro.30	C	GRAN BUENOS AIRES	GENERAL SARMIENTO	SAN MIGUEL	1663	Av. Mitre 3236	667-1992
669	N	Centro Educativo de Nivel Secundario Nro.155	C	GRAN BUENOS AIRES	GENERAL SARMIENTO	B.S. CABRAL-C. DE MAYO	1659		
3106	N	Colegio Nacional "Ing. Adolfo Sourdeaux"	BC	GRAN BUENOS AIRES	GENERAL SARMIENTO	BELLA VISTA	1661	Francisco Bourrel 555	666-5606
3163	N	Colegio Nacional	BC	GRAN BUENOS AIRES	GENERAL SARMIENTO	ING. PABLO NOGUES	1613	Novier y Bailen	
3186	N	Colegio Nacional "Belgrano Educador"	BC	GRAN BUENOS AIRES	GENERAL SARMIENTO	CAMPO DE MAYO	1659	Ruta Nacional 8 - Km.32	667-0651
3583	N	Escuela Nac. Normal Sup. "Domingo Faustino Sarmiento"	B	GRAN BUENOS AIRES	GENERAL SARMIENTO	SAN MIGUEL	1663	Arquero 1130	657-0895
3796	N	Escuela Nac. de Comercio Nro.1	CB	GRAN BUENOS AIRES	GENERAL SARMIENTO	JOSE C. PAZ	1665	Arias y Gelly y Obes	22734
3802	N	Escuela Nac. de Comercio Nro.3	CB	GRAN BUENOS AIRES	GENERAL SARMIENTO	JOSE C. PAZ	1665	A. Argentina y J.V. Gonzalez	
3804	N	Escuela Nac. de Comercio Nro.2	C	GRAN BUENOS AIRES	GENERAL SARMIENTO	JOSE C. PAZ	1665	Lavalle 1236	26402
3842	N	Escuela Nac. de Comercio "Juana Manso"	C	GRAN BUENOS AIRES	GENERAL SARMIENTO	SAN MIGUEL	1663	Arquero 1130	667-2586
B 50	F	Instituto "Angel D'Elia"	BC	GRAN BUENOS AIRES	GENERAL SARMIENTO	SAN MIGUEL	1663	Sarmiento 1446	664-1107
B 238	F	Instituto "Alejandro Bunge"	BC	GRAN BUENOS AIRES	GENERAL SARMIENTO	SAN MIGUEL	1663	Gelly y Obes 1646	667-1355
B 242	F	Instituto "Jesus Maria"	B	GRAN BUENOS AIRES	GENERAL SARMIENTO	BELLA VISTA	1661	Av. Senador Moron 1931	666-0328
B 251	F	Instituto "Santa Ethnea"	B	GRAN BUENOS AIRES	GENERAL SARMIENTO	BELLA VISTA	1661	Gaspar Campos 801	666-0145
B 265	F	Instituto "Gral. Jose de San Martin"	BC	GRAN BUENOS AIRES	GENERAL SARMIENTO	JOSE C. PAZ	1665	Luis Viale 4406	22397
B 273	F	Hogar Escuela "Expeleta"	C	GRAN BUENOS AIRES	GENERAL SARMIENTO	BELLA VISTA	1661	Av. San Martin 960	666-0027
B 306	F	Instituto "Ntra. Señora de la Compasion"	BC	GRAN BUENOS AIRES	GENERAL SARMIENTO	SAN MIGUEL	1663	Consejal Tributario 1264	664-0729
B 314	F	Instituto "San Alfonso"	B	GRAN BUENOS AIRES	GENERAL SARMIENTO	BELLA VISTA	1661	Ameghino 750	666-0201

NOTA: N= NACIONAL, P=PRIVADO

Cuando el Colegio Nacional, Liceo o Escuela Nacional Normal Superior tiene sección Comercial anexa figura BC

En el caso de las Escuelas Nacionales de Comercio cuando tienen sección Bachillerato Anexa figura CB

Los institutos descriptos cuando tienen adscripción a Bachillerato y Comercial se consigna BC

FUENTE: MEL/SE/DINDETE/DEPARTAMENTO DE ESTADISTICA

Proceso: División Sistematización de Datos

EDUCACION MEDIA (BACHILLERATO - COMERCIO) Dependientes o Supervizadas por Autoridad Nacional

PRESUPUESTO O CARACTERISTICA INEP	DEPENDENCIA	ESTABLECIMIENTO	MODALIDAD	JURISDICCION	DEPARTAMENTO	LOCALIDAD	CP.	CALLS	TELEFONO
B 323	F	Instituto "Padre Jose Vespignani"	B	GRAN BUENOS AIRES	LA MATANZA	RAMOS MEJIA	1704	Alvear 2251	651-0211
B 324	F	Instituto "Cristo Rey"	C	GRAN BUENOS AIRES	LA MATANZA	G.DE LAFERRERE	1757	Ricardo Gutierrez 6100	620-2204
B 359	F	Instituto "Medalla Milagrosa"	BC	GRAN BUENOS AIRES	LA MATANZA	RAMOS MEJIA	1704	Guemes 65	658-5779
B 372	F	Instituto "Madre Maria Luisa Clarac"	B	GRAN BUENOS AIRES	LA MATANZA	G.DE LAFERRERE	1757	Esteban Echeverria 600F	620-2119
B 379	F	Instituto "Hermanos Amezola"	B	GRAN BUENOS AIRES	LA MATANZA	VILLA MADERO	1766	Olavarría 611	652-5965
B 394	F	Instituto "Isidro Casanova"	C	GRAN BUENOS AIRES	LA MATANZA	ISIDRO CASANOVH	1765	Islas Malvinas 3280	625-3250
B 483	F	Instituto "Don Bosco"	C	GRAN BUENOS AIRES	LA MATANZA	RAMOS MEJIA	1704	Av.de Mayo 1902	651-0327
B 501	F	Instituto "French"	BC	GRAN BUENOS AIRES	LA MATANZA	RAMOS MEJIA	1704	French 37	658-7339
B 541	F	Instituto "Nuestra Señora de Lourdes"	C	GRAN BUENOS AIRES	LA MATANZA	VILLA MADERO	1766	Constituyentes 1257	652-6944
B 553	P	Instituto "Cardenal Casañas"	C	GRAN BUENOS AIRES	LA MATANZA	ALDO BONZI	1770	Ana Maria Janer 1550	652-7666
B 609	F	Instituto "Parroquia San Justo"	C	GRAN BUENOS AIRES	LA MATANZA	SAN JUSTO	1754	Fichincha 3060	651-2560
B 615	F	Instituto "San Justo"	C	GRAN BUENOS AIRES	LA MATANZA	SAN JUSTO	1754	General Ocampo 2960	651-1632
B 621	F	Instituto "Belarano"	B	GRAN BUENOS AIRES	LA MATANZA	RAMOS MEJIA	1704	Tte.Gral.Ricchieri 175	658-0081
B 662	F	Instituto "Sagrado Corazon"	C	GRAN BUENOS AIRES	LA MATANZA	VILLA CELINA	1772	Av.Olavarría 2345	622-4080
B 701	F	Instituto "Nuestra Señora de Fatima"	C	GRAN BUENOS AIRES	LA MATANZA	LOMAS DEL MIRADOR	1752	Cerrito 2345	651-2538
B 785	F	Instituto "Maria Reina"	C	GRAN BUENOS AIRES	LA MATANZA	LOMAS DEL MIRADOR	1732	Av.Provincias Unidas 560	652-5267
B 800	P	Instituto "Juan Manuel de Rosas"	B	GRAN BUENOS AIRES	LA MATANZA	TAPIALES	1770	Membrillar 210	622-8383
B 805	F	Instituto "Almafuerte"	C	GRAN BUENOS AIRES	LA MATANZA	SAN JUSTO	1754	General Ocampo 3052	651-6278
B 859	F	Instituto "Sarmiento"	C	GRAN BUENOS AIRES	LA MATANZA	RAMOS MEJIA	1704	Tte.Gral.F.A.Ricchieri 175	658-0081
B 864	F	Instituto "Madre Mercedes Pacheco"	B	GRAN BUENOS AIRES	LA MATANZA	VILLA INSUPERABLE	1762	Luis Maria Campos 4325	652-7224
B 1040/1	F	Instituto "Santo Domingo"	B	GRAN BUENOS AIRES	LA MATANZA	RAMOS MEJIA	1704	Alvarez Jonte 37	658-0136
B 4300/1	F	Instituto "Juan XXIII"	B	GRAN BUENOS AIRES	LA MATANZA	RAMOS MEJIA	1704	Alvarez Jonte 77	658-6522
649	N	Centro Educativo de Nivel Secundario Nro.27	C	GRAN BUENOS AIRES	LANUS	VALENTIN ALSINA	1822	Habana 568	208-8946
657	N	Centro Educativo de Nivel Secundario Nro.97	C	GRAN BUENOS AIRES	LANUS	LANUS OFESTE	1824	Ministro Brin 2475	241-3282
3135	N	Colegio Nacional Nro.1 "T.Cnel.de Mna.L.Piedrabuena"	BC	GRAN BUENOS AIRES	LANUS	LANUS	1824	General Arias 1935	240-5001
3136	N	Colegio Nacional Nro.2 "Dr.Honorio Pueyrredon"	B	GRAN BUENOS AIRES	LANUS	VALENTIN ALSINA	1822	Ezequiel 3240	208-0266
3801	N	Escuela Nac.de Comercio Nro.1	C	GRAN BUENOS AIRES	LANUS	LANUS	1824	Fray Julian Lagos 2113	241-3871
3816	N	Escuela Nac.de Comercio "Gral.Martin M.de Gueaas"	C	GRAN BUENOS AIRES	LANUS	MONTE CHINGOLC	1825	Charcas 1757	247-5326
3831	N	Escuela Nacional de Comercio	C	GRAN BUENOS AIRES	LANUS	REMEDIOS DE ESCALAI/A	1826	Coronel Vidal 3464	
B 24	F	Instituto "Inmaculada Concepcion"	BC	GRAN BUENOS AIRES	LANUS	LANUS	1824	Av.Hipólito Yrigoyen 4355	241-1228

NOTA: N= NACIONAL, P=PRIVADO

Cuando el Colegio Nacional, Liceo o Escuela Nacional Normal Superior tiene sección Comercial anexa figura BC

En el caso de la Escuela Nacional de Comercio cuando tienen sección Bachillerato Anexa figura CB

Los institutos adscriptos cuando tienen adscripción a Bachillerato y Comercial se consigna BC

FUENTE: MBI/SE/DINIDE/DEPARTAMENTO DE ESTADISTICA

Proceso: División Sistematización de Datos

EDUCACION MEDIA (BACHILLERATO - COMERCIO). Dependientes o Supervizadas por Autoridad Nacional

PRESENCIA O CARACTERISTICA INEP	DEPEN- DENCIA	ESTABLECIMIENTO	MODALIDAD	JURISDICCION	DEPARTAMENTO	LOCALIDAD	CP.	CALLE	TELEFONO	
B	88	P Instituto		"Cristo Rey"	B	GRAN BUENOS AIRES	LANUS	LANUS	1824 Lujan 1536	240-5037
B	370	P Instituto		"San Agustin"	C	GRAN BUENOS AIRES	LANUS	REMEDIOS DE ESCALADA	1826 Pastor Ferreyra 3335	242-0952
B	478	P Instituto		"Del Espiritu Santo"	BC	GRAN BUENOS AIRES	LANUS	LANUS ESTE	1824 Matanza 3335	242-8240
B	558	P Moderno Instituto Secundario			C	GRAN BUENOS AIRES	LANUS	LANUS	1824 Av.Hipolito Yrigoyen 5302	240-5054
B	559	P Instituto		"Cambazyan"	BC	GRAN BUENOS AIRES	LANUS	VALENTIN ALSINA	1822 Jean Jaures 3111	208-2681
B	561	P Instituto		"Horte"	BC	GRAN BUENOS AIRES	LANUS	LANUS	1824 Av.9 de Julio 2152	241-2342
B	600	P Instituto		"San Francisco de Asis"	C	GRAN BUENOS AIRES	LANUS	REMEDIOS DE ESCALADA	1826 Lituania 3144	241-7431
B	601	P Instituto		"Jose Manuel Estrada"	C	GRAN BUENOS AIRES	LANUS	LANUS	1824 2 de Mayo 2938	241-1886
B	653	P Instituto		"Maria Reina"	C	GRAN BUENOS AIRES	LANUS	REMEDIOS DE ESCALADA	1826 Monseñor Juan Hladnik 4029	248-5373
B	673	P Instituto		"Sagrado Corazon"	C	GRAN BUENOS AIRES	LANUS	VALENTIN ALSINA	1822 Marnes 3870	208-0751
B	677	P Instituto		"Santo Cristo"	C	GRAN BUENOS AIRES	LANUS	LANUS	1824 Pergamino 1749	241-1468
B	688	P Instituto		"Sagrado Corazon"	C	GRAN BUENOS AIRES	LANUS	LANUS	1824 Humahuaca 2456	241-2150
B	689	P Instituto		"San Juan Bautista"	C	GRAN BUENOS AIRES	LANUS	VALENTIN ALSINA	1822 Tte.Gral. Juan D. Peron 2998	208-8234
B	702	P Instituto		"Medalla Milagrosa"	C	GRAN BUENOS AIRES	LANUS	LANUS	1824 Roma 4250	242-8260
B	739	P Instituto		"San Miguel Arcangel"	C	GRAN BUENOS AIRES	LANUS	VILLA DIAMANTE	1822 Coronel Molinedo 2406	208-9816
B	872	P Instituto		"Santa Teresa"	C	GRAN BUENOS AIRES	LANUS	LANUS	1824 Dr.Melo 2763	
	671	N Centro Educativo de		Nivel Secundario Nro.192	C	GRAN BUENOS AIRES	LOMAS DE ZAMORA	LOMAS DE ZAMORA	1832 Av.Hipolito Yrigoyen 9243	243-3641
	3104	N Colegio Nacional			B	GRAN BUENOS AIRES	LOMAS DE ZAMORA	BANFIELD	1828 Larroque 150	242-3206
	3555	N Escuela Nac.Normal Sup.			BC	GRAN BUENOS AIRES	LOMAS DE ZAMORA	VILLA ALBERTINA	1828 Campana 1216	
	3556	N Escuela Nac.Normal Sup.		"Antonio Mentruyt"	B	GRAN BUENOS AIRES	LOMAS DE ZAMORA	BANFIELD	1828 Manuel Castro 990	242-2682
	3807	N Escuela Nac.de Comercio			CB	GRAN BUENOS AIRES	LOMAS DE ZAMORA	LOMAS DE ZAMORA	1832 Av.Hipolito Yrigoyen 9549	243-2989
	3851	N Escuela Nac.de Comercio Nro.2			CB	GRAN BUENOS AIRES	LOMAS DE ZAMORA	TEMPERLEY	1834 Pio Colivadino 267	
	3852	N Escuela Nac.de Comercio		"Cte.de Marina Tomas Espora"	C	GRAN BUENOS AIRES	LOMAS DE ZAMORA	TEMPERLEY	1834 Santa Maria de Oro 44	243-3126
B	31	P Instituto		"Antonio Mentruyt"	BC	GRAN BUENOS AIRES	LOMAS DE ZAMORA	LOMAS DE ZAMORA	1832 Av.Meeks 429	244-2371
B	32	P Instituto		"Inmaculada Concepcion"	B	GRAN BUENOS AIRES	LOMAS DE ZAMORA	LOMAS DE ZAMORA	1832 Boedo 265	244-6647
B	33	P Instituto		"Euskal-Echea"	B	GRAN BUENOS AIRES	LOMAS DE ZAMORA	LLAVALLOL	1836 Av.Antartida Argentina 1910	298-0151
B	36	P Instituto		"Euskal-Echea"	C	GRAN BUENOS AIRES	LOMAS DE ZAMORA	LLAVALLOL	1836 Av.Antartida Argentina 1910	298-0152
B	36	P Instituto		"Euskal-Echea"	B	GRAN BUENOS AIRES	LOMAS DE ZAMORA	LLAVALLOL	1836 Av.Antartida Argentina 1910	298-0152
B	62	P Instituto		"Lomas de Zamora"	BC	GRAN BUENOS AIRES	LOMAS DE ZAMORA	TEMPERLEY	1834 Av.Meeks 654	244-0169
B	74	P Instituto		"Nuestra Señora de Lourdes"	B	GRAN BUENOS AIRES	LOMAS DE ZAMORA	BANFIELD	1828 Viamonte 1624	242-0367

NOTA: N= NACIONAL, P=PRIVADO

Cuando el Colegio Nacional, Liceo o Escuela Nacional Normal Superior tiene sección Comercial anexa figura BC

En el caso de las Escuelas Nacionales de Comercio cuando tienen sección Bachillerato anexa figura CB

Los Institutos adscriptos cuando tienen adscripción a Bachillerato y Comercial se designa BC

FUENTE: MEJ/SE/DINIDE/DEPARTAMENTO DE ESTADISTICA

Proceso: División Sistematización de Datos

EDUCACION MEDIA (BACHILLERATO - COMERCIO). Dependientes o Supervisadas por Autoridad Nacional

PRESENCIA O CARACTERISTICA SEP	DISPENSA	ESTABLECIMIENTO	MODALIDAD	JURISDICCION	DEPARTAMENTO	LOCALIDAD	CP.	CALLE	TELEFONO
F	106	F Instituto	"Nuestra Señora del Huerto"	BC	GRAN BUENOS AIRES	LOMAS DE ZAMORA	TEMPERLEY	1834 9 de Julio 82	244-0541
F	127	F Instituto	"Santa Ines"	BC	GRAN BUENOS AIRES	LOMAS DE ZAMORA	TURDERA	1834 Av.Hipolito Yrigoyen 11660	298-1414
F	145	F Instituto	"Manuel Belgrano"	F	GRAN BUENOS AIRES	LOMAS DE ZAMORA	TEMPERLEY	1834 9 de Julio 148	244-2357
F	227	F Instituto	"Barker"	F	GRAN BUENOS AIRES	LOMAS DE ZAMORA	LOMAS DE ZAMORA	1832 Av.Meeks 441	245-7962
F	297	F Instituto	"Fbro.Dr.Antonio Saenz"	BC	GRAN BUENOS AIRES	LOMAS DE ZAMORA	LOMAS DE ZAMORA	1832 Azara 368	244-5914
F	325	F Instituto	"San Jorge"	F	GRAN BUENOS AIRES	LOMAS DE ZAMORA	TURDERA	1834 Reconquista 59	294-1489
F	377	F Instituto	"San Albano"	F	GRAN BUENOS AIRES	LOMAS DE ZAMORA	LOMAS DE ZAMORA	1832 Ramon L.Falcon 250	243-6216
F	415	F Instituto	"Modelo"	BC	GRAN BUENOS AIRES	LOMAS DE ZAMORA	BANFIELD	1828 Av.Hipolito Yrigoyen 7897	242-8847
F	426	F Instituto	"San Juan"	BC	GRAN BUENOS AIRES	LOMAS DE ZAMORA	BANFIELD	1828 Manuel Castro 1772	242-0803
F	431	F Instituto	"San Francisco Javier"	F	GRAN BUENOS AIRES	LOMAS DE ZAMORA	LOMAS DE ZAMORA	1832 Boedo 1257	243-1080
F	433	F Instituto	"Del Apostolado Catolico"	F	GRAN BUENOS AIRES	LOMAS DE ZAMORA	TURDERA	1834 Zapiola 302	243-2467
F	440	F Instituto	"Modelo Lomas"	BC	GRAN BUENOS AIRES	LOMAS DE ZAMORA	LOMAS DE ZAMORA	1832 Belgrano 55	245-3699
F	475	F Instituto	"Vicente Pallotti"	C	GRAN BUENOS AIRES	LOMAS DE ZAMORA	TURDERA	1834 Suipacha 110	294-2297
F	480	F Instituto	"Nuestra Señora del Carmen"	C	GRAN BUENOS AIRES	LOMAS DE ZAMORA	LOMAS DE ZAMORA	1832 Fonrouge 855	244-5300
F	482	F Instituto	"Modelo Saint"	BC	GRAN BUENOS AIRES	LOMAS DE ZAMORA	TEMPERLEY	1834 Esmeralda 447	244-2462
F	500	F Instituto	"Ricardo Guiraldes"	BC	GRAN BUENOS AIRES	LOMAS DE ZAMORA	BANFIELD	1826 French 267	242-0358
F	543	F Instituto	"San Andres"	BC	GRAN BUENOS AIRES	LOMAS DE ZAMORA	BANFIELD	1828 Arenales 1435	242-5320
F	554	F Instituto	"Corazon Inmaculado de Maria"	BC	GRAN BUENOS AIRES	LOMAS DE ZAMORA	LOMAS DE ZAMORA	1832 Bolivar 857	243-1510
F	557	F Instituto	"San Agustin"	F	GRAN BUENOS AIRES	LOMAS DE ZAMORA	TEMPERLEY	1834 Av.Meeks 761	244-2270
F	577	F Instituto	"San Jose"	C	GRAN BUENOS AIRES	LOMAS DE ZAMORA	LOMAS DE ZAMORA	1832 Rivera 985	243-0535
F	617	F Instituto	"Gral.Bartolome Mitre"	C	GRAN BUENOS AIRES	LOMAS DE ZAMORA	TEMPERLEY	1834 Lucio Vicente Lopez 41	244-3054
F	618	F Instituto	"Balmoral"	F	GRAN BUENOS AIRES	LOMAS DE ZAMORA	BANFIELD	1828 Manuel Castro 1531	242-4974
F	620	F Instituto	"Sagrada Familia"	C	GRAN BUENOS AIRES	LOMAS DE ZAMORA	BANFIELD	1828 Maipu 438	242-0386
F	672	F Instituto	"S.Chamberlain de Eccleston"	C	GRAN BUENOS AIRES	LOMAS DE ZAMORA	TEMPERLEY	1834 Almirante Brown 3342	243-1863
F	818	F Instituto	"Nuestra Señora de Lujan"	C	GRAN BUENOS AIRES	LOMAS DE ZAMORA	LOMAS DE ZAMORA	1832 Castelli 1680	244-6246
F	849	F Colegio	"Lincoln"	C	GRAN BUENOS AIRES	LOMAS DE ZAMORA	BANFIELD	1826 Arenales 1445	242-1572
F	867	F Colegio Aleman		F	GRAN BUENOS AIRES	LOMAS DE ZAMORA	LOMAS DE ZAMORA	1832 Foreyra Lucena 755	243-1710
F	886	F Instituto	"Santa Maria Goretti"	C	GRAN BUENOS AIRES	LOMAS DE ZAMORA	TEMPERLEY	1834 Araesti 2969	245-2322
	3149	N Colegio Nacional	"Manuel Belgrano"	BC	GRAN BUENOS AIRES	MERLO	MERLO	1722 Caseros y Jujuy	25469
	3193	N Colegio Nacional		BC	GRAN BUENOS AIRES	MERLO	SAN ANTONIO DE PADUA	1718 Centenario 1399	20016

NOTA: N= NACIONAL, P=PRIVADO

Cuando el Colegio Nacional, Liceo o Escuela Nacional Normal Superior tiene sección Comercial anexa figura BC

En el caso de las Escuelas Nacionales de Comercio cuando tienen sección Bachillerato Anexa figura CB

Los Institutos adscriptos cuando tienen adscripción a Bachillerato y Comercial se consigna BC

FUENTE: MEI/SE/DINIDETE/DEPARTAMENTO DE ESTADISTICA

Proceso: División Sistematización de Datos

EDUCACION MEDIA (BACHILLERATO - COMERCIO). Dependientes o Supervisadas por Autoridad Nacional

RESUMEN O CARACTERISTICA	DEPENDENCIA	ESTABLECIMIENTO	MODALIDAD	JURISDICCION	DEPARTAMENTO	LOCALIDAD	C.P.	CALLE	TELEFONO
3202	N	Colegio Nacional		BC	GRAN BUENOS AIRES	MERLO	FONTEVEIDRA	1761 Peru e/Franceses y Españoles	
3835	N	Escuela Nac.de Comercio		CB	GRAN BUENOS AIRES	MERLO	MERLO	1722 Av.Lib.Gral.San Martin 472	23482
B 202	P	Instituto		B	GRAN BUENOS AIRES	MERLO	MERLO	1722 Libertad 1722	20054
B 264	P	Instituto		C	GRAN BUENOS AIRES	MERLO	MERLO	1722 Av.Gobernador Vergara 301	23502
B 283	P	Instituto		B	GRAN BUENOS AIRES	MERLO	MERLO	1722 Av.San Martin 3102	20546
B 290	P	Instituto		BC	GRAN BUENOS AIRES	MERLO	SAN ANTONIO DE PADUA	1716 Italia 1170	20883
B 368	P	Instituto Moderno de		C	GRAN BUENOS AIRES	MERLO	SAN ANTONIO DE PADUA	1716 Castro Barros 223	20981
B 446	P	Instituto		BC	GRAN BUENOS AIRES	MERLO	FONTEVEIDRA	1761 Calle de la Virgen	
B 473	P	Instituto		C	GRAN BUENOS AIRES	MERLO	SAN ANTONIO DE PADUA	1716 Centenario 1399	23065
B 649	P	Instituto		C	GRAN BUENOS AIRES	MERLO	MARIANO ACOSTA	1723 Constituyentes 530	
655	N	Centro Educativo de	Nivel Secundario Nro.4º	C	GRAN BUENOS AIRES	MORENO	MORENO	1744 asconape 960	22472
3564	N	E.N.N.S.de Profesorado	"Dr.Mariano Moreno"	BC	GRAN BUENOS AIRES	MORENO	MORENO	1744 Zeballos 822	20273
3829	N	Escuela Nacional de Comercio		C	GRAN BUENOS AIRES	MORENO	MORENO	1744 Av.Alcorta 550	
B 329	P	Instituto		B	GRAN BUENOS AIRES	MORENO	MORENO	1744 Aristobulo del Valle 2676	20914
B 388	P	Instituto		C	GRAN BUENOS AIRES	MORENO	MORENO	1744 Belisario Roldan y Av.Gaona	21166
B 516	P	Instituto		B	GRAN BUENOS AIRES	MORENO	PASO DEL REY	1742 Ruta Nacional Nro.7 - Km.35	23812
B 839	P	Instituto		B	GRAN BUENOS AIRES	MORENO	TRUJUI	1664 R.Gutierrez y J.Puccini	
247	N	Centro Educativo de	Nivel Secundario Nro.222	C	GRAN BUENOS AIRES	MORON	LIBERTAD	1716 Zapiola 1420	
250	N	Centro Educativo de	Nivel Secundario Nro.175	C	GRAN BUENOS AIRES	MORON	HURLINGHAM	1686 Gorruti 3423	665-0253
650	N	Centro Educativo de	Nivel Secundario Nro.31	C	GRAN BUENOS AIRES	MORON	MORON	1708 Machado 749	629-2721
3110	N	Colegio Nacional	"Jose Hernandez"	BC	GRAN BUENOS AIRES	MORON	CASTELAR	1712 A.del Valle y Pasteur	629-5053
3158	N	Colegio Nacional		BC	GRAN BUENOS AIRES	MORON	MORON	1708 Machado 951	
3563	N	Escuela Nac.Normal Sup.	"Manuel Dorrego"	B	GRAN BUENOS AIRES	MORON	MORON	1708 Casullo 125	629-1887
3774	N	Escuela Nac.de Comercio		CB	GRAN BUENOS AIRES	MORON	HAEDO	1706 Paris 520	659-3857
3814	N	Escuela Nac.de Comercio	"Dr.Jose Manuel Estrada"	C	GRAN BUENOS AIRES	MORON	MORON	1708 Hca.Oriental del Uruguay 451	629-9809
B 5	P	Instituto		C	GRAN BUENOS AIRES	MORON	HAEDO	1706 Av.Rosales 2312	659-1369
B 21	P	Instituto		BC	GRAN BUENOS AIRES	MORON	HAEDO	1706 Libertad 553	659-1309
B 39	P	Instituto		B	GRAN BUENOS AIRES	MORON	MORON	1708 San Martin 319	629-0419

NOTA: N= NACIONAL, P=PRIVADO

Cuando el Colegio Nacional, Liceo o Escuela Nacional Normal Superior tiene sección Comercial suiza figura BC

En el caso de las Escuelas Nacionales de Comercio cuando tienen sección Bachillerato Anexo figura CB

Los institutos adscriptos cuando tienen adscripción a Bachillerato y Comercial se consigna BC

FUENTE: MEJ/SE/DINIDETE/DEPARTAMENTO DE ESTADISTICA
Proceso: División Sistematización de Datos

EDUCACION MEDIA (BACHILLERATO - COMERCIO). Dependientes o Supervizadas por Autoridad Nacional

PRESENCIA O CARACTERISTICA INSP	DEPENDENCIA	ESTABLECIMIENTO		MODALIDAD	JURISDICCION	DEPARTAMENTO	LOCALIDAD	C.P.	CALLE	TELEFONO
B	845	F	Instituto Argentino Integral		GRAN BUENOS AIRES	MORON	CASTELAR	1712	Rauch 1646	629-1543
B	858	F	Instituto "Juan Bautista Alberdi"	C	GRAN BUENOS AIRES	MORON	CASTELAR	1712	Av. Inocencio Arias 3550	624-1167
B	2600/1	F	Instituto "Emauc"	BC	GRAN BUENOS AIRES	MORON	HAEDO	1706	Leones 567	659-5447
	658	N	Centro Educativo de Nivel Secundario Nro. 95	C	GRAN BUENOS AIRES	QUILMES	QUILMES	1878	Ortiz de Ocampo y Mitre	253-2092
	3171	N	Colegio Nacional "Jose Manuel Estrada"	I	GRAN BUENOS AIRES	QUILMES	QUILMES	1878	Sarmiento 383	253-0524
	3574	N	Escuela Nac. Normal Sup. "Alte. Guillermo Brown"	F	GRAN BUENOS AIRES	QUILMES	QUILMES	1878	Moreno 769	253-1354
	3820	N	Escuela Nac. de Comercio "Independencia del Peru"	C	GRAN BUENOS AIRES	QUILMES	QUILMES	1878	General Paz 1125	254-3290
B	47	F	Instituto "San Jorge"	B	GRAN BUENOS AIRES	QUILMES	QUILMES	1878	Guide 800	253-5091
B	76	F	Instituto "Maria Auxiliadora"	I	GRAN BUENOS AIRES	QUILMES	BERNAL	1876	Fringles 604	252-6286
B	102	F	Instituto "Inmaculada Concepcion"	BC	GRAN BUENOS AIRES	QUILMES	QUILMES	1878	Av. Mitre 650	253-0228
B	103	F	Instituto "San Jose"	I	GRAN BUENOS AIRES	QUILMES	QUILMES	1878	Av. Mitre 460	253-0151
B	164	F	Instituto "Martin Guemes"	B	GRAN BUENOS AIRES	QUILMES	BERNAL	1876	Av. San Martin 30	252-6604
B	249	F	Instituto "Sagrada Familia"	BC	GRAN BUENOS AIRES	QUILMES	QUILMES OESTE	1879	Av. Calchaqui 1251	250-1523
B	278	F	Instituto "Nazaret"	B	GRAN BUENOS AIRES	QUILMES	QUILMES	1878	Conesa 406	253-1673
B	350	F	Instituto "Eduardo L. Holmberg"	I	GRAN BUENOS AIRES	QUILMES	QUILMES	1878	Sarmiento 679	253-0173
B	418	F	Instituto "Monseñor Nicolas Esandi"	BC	GRAN BUENOS AIRES	QUILMES	BERNAL	1876	Belgrano 200	252-0046
B	436	F	Instituto "Manuel Belgrano"	BC	GRAN BUENOS AIRES	QUILMES	QUILMES	1879	Rivadavia 460	
B	474	F	Instituto "Nta. Sra. del Perpetuo Socorro"	BC	GRAN BUENOS AIRES	QUILMES	QUILMES OESTE	1879	Av. Calchaqui 4945	255-2533
B	494	F	Instituto "Jose Manuel Estrada"	BC	GRAN BUENOS AIRES	QUILMES	SAN FRANCISCO SOLANO	1881	Calle 892 Nro. 4051	250-0757
B	505	F	Instituto "Ausonia"	C	GRAN BUENOS AIRES	QUILMES	QUILMES	1878	Conesa 319	253-0570
B	547	F	Instituto "San Alfonso"	C	GRAN BUENOS AIRES	QUILMES	QUILMES OESTE	1879	Av. Calchaqui 1371	250-2196
B	564	F	Instituto "La Providencia"	C	GRAN BUENOS AIRES	QUILMES	QUILMES	1878	Saenz Peña 1407	253-1760
B	571	F	Instituto Cultural "Macedo"	C	GRAN BUENOS AIRES	QUILMES	QUILMES	1878	Nicolas Videla 460	253-1079
B	670	F	Instituto "Monseñor Eugenio Facelli"	BC	GRAN BUENOS AIRES	QUILMES	QUILMES	1878	Juan Cruz Varela 271	253-7998
B	713	F	Instituto "San Jose Obrero"	C	GRAN BUENOS AIRES	QUILMES	SAN FRANCISCO SOLANO	1881	Calle 873 Nro. 4518	250-2923
B	763	F	Instituto Escuela Modelo "Mariano Acosta"	BC	GRAN BUENOS AIRES	QUILMES	DON BOSCO	1876	Agustin Alvarez 64	252-6341
B	764	F	Instituto "Fray Mamerto Esquiv"	B	GRAN BUENOS AIRES	QUILMES	SAN FRANCISCO SOLANO	1881	Av. 24 y 23	
B	780	F	Instituto "Republica Argentina"	C	GRAN BUENOS AIRES	QUILMES	BERNAL	1876	25 de Mayo 274	252-2734
B	7040/1	F	Instituto "Manuel Belgrano"	C	GRAN BUENOS AIRES	QUILMES	QUILMES OESTE	1879	Juan B. Juste 2823	250-2713

NOTA: N= NACIONAL, P=PRIVADO

Cuando el Colegio Nacional, Liceo o Escuela Nacional Normal Superior tiene sección Comercial anexa figura BC

En el caso de las Escuelas Nacionales de Comercio cuando tienen sección Bachillerato Anexa figura CB

Los institutos adscriptos cuando tienen adscripción a Bachillerato y Comercial se consigna BC

FUENTE: MEJ/SB/DINIDETE/DEPARTAMENTO DE ESTADISTICA

Proceso: División Sistematización de Datos

EDUCACION MEDIA (BACHILLERATO - COMERCIO). Dependientes o Supervisadas por Autoridad Nacional

PRELUBRISTO O CARACTERISTICA INEP	DEPENDENCIA	ESTABLECIMIENTO	MODALIDAD	JURISDICCION	DEPARTAMENTO	LOCALIDAD	C.P.	CALLE	TELEFONO
B	46	F Colegio		BC	GRAN BUENOS AIRES	MORON	HAEDO	1704 Suiza 599	658-0348
B	147	F Instituto		BC	GRAN BUENOS AIRES	MORON	CASTELAR	1712 Sarmiento 2040	629-0209
B	203	F Instituto		BC	GRAN BUENOS AIRES	MORON	ITUZAINGO	1714 Santa Rosa 220	624-0064
B	206	P Instituto de Enseñanza		BC	GRAN BUENOS AIRES	MORON	CASTELAR	1712 Carlos Casares 1245	629-1447
B	235	F Instituto		BC	GRAN BUENOS AIRES	MORON	CASTELAR	1712 Pedro Goyena 1990	629-0413
B	235	P Instituto		B	GRAN BUENOS AIRES	MORON	CASTELAR	1712 Pedro Goyena 1990	629-0413
B	241	F Escuela Modelo		BC	GRAN BUENOS AIRES	MORON	ITUZAINGO	1714 Carlos Maria de Alvear 1075	624-0276
B	295	F Instituto		BC	GRAN BUENOS AIRES	MORON	HURLINGHAM	1686 Centenera 874	665-2631
B	300	F Instituto		BC	GRAN BUENOS AIRES	MORON	MORON	1706 Belarano 357	629-1357
B	321	F Instituto		B	GRAN BUENOS AIRES	MORON	HURLINGHAM	1686 Julian Aguirre 1721	665-2051
B	326	F Instituto		BC	GRAN BUENOS AIRES	MORON	HURLINGHAM	1686 Av. Julio Argentino Roca 1850	665-3736
B	340	F Instituto		BC	GRAN BUENOS AIRES	MORON	HAEDO	1706 Las Bases 151	659-3470
B	360	P Instituto		BC	GRAN BUENOS AIRES	MORON	CASTELAR	1712 Av. Rivadavia 19939	629-2070
B	385	F Colegio		C	GRAN BUENOS AIRES	MORON	ITUZAINGO	1714 24 de Octubre 569	624-4897
B	434	F Instituto		B	GRAN BUENOS AIRES	MORON	ITUZAINGO	1714 Av. Rivadavia 22401	624-0244
B	511	P Instituto		C	GRAN BUENOS AIRES	MORON	EL PALOMAR	1684 Urquiza 430	751-1382
B	517	F Instituto		BC	GRAN BUENOS AIRES	MORON	HURLINGHAM	1686 Av. Pedro Diaz 2000	665-0087
B	540	F Instituto		C	GRAN BUENOS AIRES	MORON	CASTELAR	1712 Julian Balbin 4574	621-0922
B	590	F Instituto		B	GRAN BUENOS AIRES	MORON	HAEDO	1706 Av. Rosales 2312	659-1369
B	596	P Instituto		C	GRAN BUENOS AIRES	MORON	ITUZAINGO	1714 Av. Coronel Byandsen 3346	
B	639	F Instituto		BC	GRAN BUENOS AIRES	MORON	ITUZAINGO	1714 Santa Rosa 2390	624-7430
B	646	P Instituto		B	GRAN BUENOS AIRES	MORON	HURLINGHAM	1686 Isabel la Catolica 1710	665-0347
B	652	F Instituto		C	GRAN BUENOS AIRES	MORON	HAEDO	1706 America 735	659-3644
B	697	F Instituto		BC	GRAN BUENOS AIRES	MORON	ITUZAINGO	1714 Pacacay 746	624-4136
B	703	F Instituto		C	GRAN BUENOS AIRES	MORON	ITUZAINGO	1714 Paso de los Libres 700	624-6112
B	705	F Instituto		C	GRAN BUENOS AIRES	MORON	HAEDO	1706 Jose Manuel Estrada 226	659-1177
B	775	F Instituto		B	GRAN BUENOS AIRES	MORON	HAEDO	1706 Inalican 1045	629-8608
B	782	F Instituto		BC	GRAN BUENOS AIRES	MORON	MORON	1700 Monseñor Solari 2705	
B	788	F Instituto		B	GRAN BUENOS AIRES	MORON	HURLINGHAM	1686 Juan de Garay 950	665-3309
B	824	P Instituto		C	GRAN BUENOS AIRES	MORON	CASTELAR	1712 Sarmiento 2991	624-6045
B	832	F Instituto		C	GRAN BUENOS AIRES	MORON	MORON	1706 Av. Don Bosco 4817	628-4432
B	833	P Instituto Cultural		C	GRAN BUENOS AIRES	MORON	HURLINGHAM	1686 General Ricchieri 961	665-0257

NOTA: N= NACIONAL, P=PRIVADO

Cuando el Colegio Nacional, Liceo o Escuela Nacional Normal Superior tiene sección Comercial anexa figura BC

En el caso de las Escuelas Nacionales de Comercio cuando tienen sección Bachillerato Anexa figura CB

Los institutos adscriptos cuando tienen adscripción a Bachillerato y Comercial se consigna BC

FUENTE: MEL/SE/DINIDETE/DEPARTAMENTO DE ESTADISTICA

Proceso: División Sistematización de Datos

EDUCACION MEDIA (BACHILLERATO - COMERCIO). Dependientes o Supervizadas por Autoridad Nacional

RESUMEN O CARACTERÍSTICA INEP	DEPENDENCIA	ESTABLECIMIENTO	MODALIDAD	FUBRACION	DEPARTAMENTO	LOCALIDAD	CP.	CALLA	TELEFONO
B	213	F Instituto	"San Juan el Precursor"	B	GRAN BUENOS AIRES	SAN ISIDRO	1642	Anchoiena 419	743-2310
B	217	F Instituto	"Maria Auxiliadora"	BC	GRAN BUENOS AIRES	SAN ISIDRO	1642	Martin y Umar 287	747-0467
F	226	F Instituto	"Cardenal Spinoia"	B	GRAN BUENOS AIRES	SAN ISIDRO	1642	Alsina 659	743-0394
B	253	F Instituto	"20 de Junio"	BC	GRAN BUENOS AIRES	SAN ISIDRO	1642	3 de Febrero 375	743-8764
P	259	F Instituto	"Estrada"	B	GRAN BUENOS AIRES	SAN ISIDRO	1640	San Lorenzo 1153	792-7421
B	291	F Instituto	"San Juan"	B	GRAN BUENOS AIRES	SAN ISIDRO	1640	Fuevredon 1495	792-3944
B	333	F Instituto	"25 de Mayo"	BC	GRAN BUENOS AIRES	SAN ISIDRO	1609	Satueri 1552	766-3930
B	416	F Instituto	"San Jose"	C	GRAN BUENOS AIRES	SAN ISIDRO	1640	Velez Sarsfield 450	792-7799
B	425	F Instituto	"Miquel Cano"	C	GRAN BUENOS AIRES	SAN ISIDRO	1640	General Pacheco 130	792-7859
B	493	F Colegio	"Sagrado Corazon de Jesus"	BC	GRAN BUENOS AIRES	SAN ISIDRO	1609	Los Ceibos - Cnel. Bogado	766-7022
B	515	F Instituto	"Santa Teresa del Niño Jesus"	C	GRAN BUENOS AIRES	SAN ISIDRO	1640	Rodriguez Peña 765	798-8620
B	530	F Instituto	"Leonardo Da Vinci"	BC	GRAN BUENOS AIRES	SAN ISIDRO	1609	Bernardo de Irigoyen 690	766-3927
B	555	F Instituto	"Nuestra Señora de la Unidad"	B	GRAN BUENOS AIRES	SAN ISIDRO	1642	Belgrano 605	743-2369
B	563	F Instituto	"Dr. Placido Marin"	B	GRAN BUENOS AIRES	SAN ISIDRO	1642	Av. Del L. Gral. San Martin 17115	743-0028
B	581	F Instituto	"San Francisco"	B	GRAN BUENOS AIRES	SAN ISIDRO	1642	Jorge Newbery 535	743-7812
B	582	F Instituto	"Santa Ines"	B	GRAN BUENOS AIRES	SAN ISIDRO	1642	Leandro N. Alem 372	743-6402
B	583	F Instituto	"San Nicolas"	B	GRAN BUENOS AIRES	SAN ISIDRO	1642	Alsina 475	743-3413
B	626	F Instituto	"Sagrada Familia"	C	GRAN BUENOS AIRES	SAN ISIDRO	1640	Cordoba 1860	798-2081
B	661	F Instituto	"Labarden"	B	GRAN BUENOS AIRES	SAN ISIDRO	1642	Leandro N. Alem 402	743-0840
B	665	F Instituto	"San Juan Bosco"	C	GRAN BUENOS AIRES	SAN ISIDRO	1607	Villa Adelina	765-7628
B	708	F Instituto	"Cardenal Newman"	B	GRAN BUENOS AIRES	SAN ISIDRO	1609	Boulogne Sur Mer	766-9457
B	723	F Instituto	"Dardo Rocha"	B	GRAN BUENOS AIRES	SAN ISIDRO	1640	Acassuso	798-5814
B	755	F Instituto	"San Patricio"	B	GRAN BUENOS AIRES	SAN ISIDRO	1640	Martinez	798-3757
B	771	F Instituto	"San Eduardo"	B	GRAN BUENOS AIRES	SAN ISIDRO	1640	Acassuso	792-7674
B	774	F Instituto	"San Marcos"	B	GRAN BUENOS AIRES	SAN ISIDRO	1642	3 de Febrero 2855	747-2413
B	784	F Instituto Parroquial	"Juan XXIII"	C	GRAN BUENOS AIRES	SAN ISIDRO	1609	Boulogne Sur Mer	766-7320
B	802	F Colegio Franco Argentino		B	GRAN BUENOS AIRES	SAN ISIDRO	1640	Acassuso	792-4628
B	807	F Instituto	"Gral. Martin Guemes"	C	GRAN BUENOS AIRES	SAN ISIDRO	1609	Boulogne Sur Mer	766-0360
B	817	F Instituto	"Divina Palabra"	B	GRAN BUENOS AIRES	SAN ISIDRO	1609	Boulogne Sur Mer	765-0986
B	842	F Instituto	"Peregrinos"	B	GRAN BUENOS AIRES	SAN ISIDRO	1609	Boulogne Sur Mer	765-6642
B	866	F Instituto	"Santa Maria de las Lomas"	B	GRAN BUENOS AIRES	SAN ISIDRO	1642		766-9199
B	869	F Colegio	"San Gregorio Magno"	B	GRAN BUENOS AIRES	SAN ISIDRO	1642	Av. Del L. Gral. San Martin 17122	743-5415

NOTA: N=NACIONAL, P=PRIVADO

Cuando el Colegio Nacional, Liceo o Escuela Nacional Normal Superior tiene sección Comercial anexa figura BC

En el caso de las Escuela Nacional de Comercio cuando tienen sección Bachillerato Anexa figura CB

Los Institutos adscriptos cuando tienen adscripción a Bachillerato y Comercial se consigna BC

FUENTE: MEJ/SE/DINIDE/DEPARTAMENTO DE ESTADISTICA

Proceso: División Sistematización de Datos

EDUCACION MEDIA (BACHILLERATO - COMERCIO). Dependientes o Supervisadas por Autoridad Nacional

PRESUPUESTO O CARACTERISTICA SNEP	DISPONIBILIDAD	ESTABLECIMIENTO	MODALIDAD	SUBDIRECCION	DEPARTAMENTO	LOCALIDAD	CP.	CALLE	TELEFONO
255	N	Centro Educativo de	Nivel Secundario Nro.209	C	GRAN BUENOS AIRES	SAN FERNANDO	1646	Brandsen 555	
386	N	Centro Educativo de	Nivel Secundario Nro.119	C	GRAN BUENOS AIRES	SAN FERNANDO	1646	Av.Pte.Juan D.Peron 1727	744-0929
3578	N	Escuela Nac.Normal Sup.	"Gral.Jose G.de Artigas"	B	GRAN BUENOS AIRES	SAN FERNANDO	1646	3 de Febrero 1610	744-1476
3834	N	Escuela Nac.de Comercio	"Juan N.Madero"	C	GRAN BUENOS AIRES	SAN FERNANDO	1646	3 de Febrero 1610	744-1502
B 205	F	Instituto	"San Fernando"	B	GRAN BUENOS AIRES	SAN FERNANDO	1646	Constitucion 1337	744-0587
B 255	F	Instituto	"Ntra.Sra.de la Misericordia"	BC	GRAN BUENOS AIRES	SAN FERNANDO	1646	Juan N.Madero 1334	744-5457
B 286	F	Instituto	"Cardenal Copello"	B	GRAN BUENOS AIRES	SAN FERNANDO	1644	Av.Del L.Gral.San Martin 3675	744-6463
B 358	F	Instituto	"San Martin de Tours"	B	GRAN BUENOS AIRES	SAN FERNANDO	1646	Ituzaingo 1080	744-1515
B 369	F	Instituto	"San Luis"	BC	GRAN BUENOS AIRES	SAN FERNANDO	1644	Av.Del L.Gral.San Martin 2645	744-4717
B 3520/1	F	Instituto	"Don Orione"	C	GRAN BUENOS AIRES	SAN FERNANDO	1644	Simon de Iriando 1177	744-6507
	F	Instituto	"San Francisco"	C	GRAN BUENOS AIRES	SAN ISIDRO	1642	Jorge Newbery 539	743-7812
311	N	Centro Educativo de	Nivel Secundario Nro.159	C	GRAN BUENOS AIRES	SAN ISIDRO	1640	Fleming 1591	
661	N	Centro Educativo de	Nivel Secundario Nro.102	C	GRAN BUENOS AIRES	SAN ISIDRO	1642	Av.A.Rolon y O'Higgins	743-2694
3157	N	Colegio Nacional Nro.1	"Dr.Carlos Saavedra Lamas"	B	GRAN BUENOS AIRES	SAN ISIDRO	1642	3 de Febrero 119	743-2082
3160	N	Colegio Nacional Nro.2		BC	GRAN BUENOS AIRES	SAN ISIDRO	1640	Av.Fleming 1650	792-1735
3178	N	Colegio Nacional Nro.2	"Bat.de la Vuelta de Obligado"	B	GRAN BUENOS AIRES	SAN ISIDRO	1642	Acaassu 165	743-0870
3179	N	Colegio Nacional Nro.1	"Dr.Antonio Sagarna"	B	GRAN BUENOS AIRES	SAN ISIDRO	1642	Acaassu 165	747-9852
3180	N	Colegio Nacional Nro.2		BC	GRAN BUENOS AIRES	SAN ISIDRO	1607	El Indio 904	
3203	N	Colegio Nacional	"Nicolas Copernico"	B	GRAN BUENOS AIRES	SAN ISIDRO	1607	Rastreador Fournier 1620	766-1199
3793	N	Escuela Nac.de Comercio Nro.1		CB	GRAN BUENOS AIRES	SAN ISIDRO	1643	Juan B.Justo 241	
3836	N	Escuela Nac.de Comercio Nro.1	"Dr.Manuel Obarrío"	C	GRAN BUENOS AIRES	SAN ISIDRO	1642	Martin y Omar 235	747-9730
3837	N	Escuela Nac.de Comercio Nro.2		C	GRAN BUENOS AIRES	SAN ISIDRO	1609	Bernardo de Irigoyen 177	766-1067
B 37	F	Instituto Educacional	"Fatima"	BC	GRAN BUENOS AIRES	SAN ISIDRO	1640	Juan Jose Paso 556	792-5124
B 55	F	Instituto	"Carmen Arriola de Marin"	B	GRAN BUENOS AIRES	SAN ISIDRO	1642	Av.Del L.Gral.San Martin 17115	743-0020
B 56	F	Instituto	"Santa Isabel"	C	GRAN BUENOS AIRES	SAN ISIDRO	1642	Dresu Palma 251	743-5832
B 57	F	Instituto	"Martin y Omar"	B	GRAN BUENOS AIRES	SAN ISIDRO	1642	25 de Mayo 170	743-0410
D 96	F	Instituto	"Mallinckrodt"	B	GRAN BUENOS AIRES	SAN ISIDRO	1640	Edison 139	792-7111
B 177	F	Instituto	"Santa Maria"	B	GRAN BUENOS AIRES	SAN ISIDRO	1642	Av.Del L.Gral.San Martin 16624	743-0050
B 189	F	Instituto	"San Pedro"	B	GRAN BUENOS AIRES	SAN ISIDRO	1640	General Facheco 715	792-2052
B 206	F	Instituto	"San Isidro Labrador"	B	GRAN BUENOS AIRES	SAN ISIDRO	1643	Av.Del L.Gral.San Martin 17842	743-9829

NOTA: N= NACIONAL, P=PRIVADO

Cuando el Colegio Nacional, Liceo o Escuela Nacional Normal Superior tiene sección Comercial anexa figura BC

En el caso de las Escuelas Nacionales de Comercio cuando tienen sección Bachillerato Anexa figura CB

Los Institutos adscriptos cuando tienen adscripción a Bachillerato y Comercial se consigna BC

FUENTE: MEI/SR/DINIDE/DEPARTAMENTO DE ESTADISTICA

Proceso: División Sistematización de Datos

EDUCACION MEDIA (BACHILLERATO - COMERCIO). Dependientes o Supervisadas por Autoridad Nacional

PRESENCIA O CARACTERISTICA INEP	DISPONIBILIDAD	ESTABLECIMIENTO	MODALIDAD	JURISDICCION	DEPARTAMENTO	LOCALIDAD	C.P.	CALLE	TELEFONO
		3122 N Colegio Nacional	BC	GRAN BUENOS AIRES	TIGRE	EL TALAR	1617	Hipolito Yrigoyen 288	740-5040
		3195 N Colegio Nacional Nro.2	BC	GRAN BUENOS AIRES	TIGRE	TIGRE	1640	Montes de Oca 442	
		3197 N Colegio Nacional Nro.1 "Marcos Sastre"	BC	GRAN BUENOS AIRES	TIGRE	TIGRE	1648	Liniers 1024	749-0433
		3787 N Escuela Nacional de Comercio	C	GRAN BUENOS AIRES	TIGRE	DON TORCUATO	1611	Kiobamba 2062	
B		451 F Instituto "Jose Manuel Estrada"	BC	GRAN BUENOS AIRES	TIGRE	DON TORCUATO	1611	General Alvear 97c	746-1540
F		669 F Instituto "General Pacheco"	C	GRAN BUENOS AIRES	TIGRE	GENERAL PACHECO	1617	Balcarce 323	
F		699 F Instituto "Mariano Moreno"	C	GRAN BUENOS AIRES	TIGRE	GENERAL PACHECO	1617	Sarmiento 42	740-6494
F		794 F Instituto "Santa Teresa"	B	GRAN BUENOS AIRES	TIGRE	TIGRE	1648	Pirovano 86	749-0736
F		820 F Instituto "Marcelo Torcuato de Alvear"	D	GRAN BUENOS AIRES	TIGRE	DON TORCUATO	1661	Sussini 1777	
F		837 F Instituto "Fernando Fader"	BC	GRAN BUENOS AIRES	TIGRE	GENERAL PACHECO	1617	Fernando Fader 163	740-6875
F		840 F Instituto "Santa Ana"	D	GRAN BUENOS AIRES	TIGRE	GENERAL PACHECO	1617	Comodoro Rivadavia 1365	740-0355
F		841 F Instituto "Ezequiel Martinez Estrada"	B	GRAN BUENOS AIRES	TIGRE	DENAVIDEZ	1621	Av. Ituzaingo 2086	81443
F		856 F Instituto "San Marcelo"	C	GRAN BUENOS AIRES	TIGRE	DON TORCUATO	1611	Av. Angel T. de Alvear 746	746-4075
		3109 N Colegio Nacional	BC	GRAN BUENOS AIRES	TRES DE FEBRERO	CASEROS	1670	Feru 1104	750-8337
		3196 N Colegio Nacional	BC	GRAN BUENOS AIRES	TRES DE FEBRERO	SANTOS LUGARES	1676	Alberto Williams 60	757-1283
F		109 F Instituto "Inmaculada Concepcion"	BC	GRAN BUENOS AIRES	TRES DE FEBRERO	CIUDADELA	1702	Maipu 3737	653-4067
D		175 F Instituto "Santa Teresita"	C	GRAN BUENOS AIRES	TRES DE FEBRERO	SANTOS LUGARES	1676	Bonifacini 4079	757-2291
F		204 F Instituto Secundario "Ciudad Jardin"	B	GRAN BUENOS AIRES	TRES DE FEBRERO	EL PALOMAR	1684	Av. Matienzo 505	751-0376
F		214 F Instituto "Fio XII"	C	GRAN BUENOS AIRES	TRES DE FEBRERO	VILLA BOSCH	1682	Jose Hernandez 945	751-0772
F		261 F Instituto "Nuestra Señora de la Merced"	BC	GRAN BUENOS AIRES	TRES DE FEBRERO	CASEROS	1670	Ntra. Sra. de la Merced 4624	750-0627
F		277 F Instituto "Padre Elizalde"	BC	GRAN BUENOS AIRES	TRES DE FEBRERO	CIUDADELA	1702	Alianza 63	653-2406
F		284 F Instituto Superior "Palomar de Caseros"	BC	GRAN BUENOS AIRES	TRES DE FEBRERO	EL PALOMAR	1684	Av. Wernicke 543	751-3557
F		310 F Instituto "Gral. Martin Gueemes"	BC	GRAN BUENOS AIRES	TRES DE FEBRERO	EL PALOMAR	1684	Los Aromas 243	751-6487
F		328 F Instituto "Niño Jesus"	C	GRAN BUENOS AIRES	TRES DE FEBRERO	SANTOS LUGARES	1676	Dr. A. Carbone 3862	757-0036
F		365 F Instituto "Nuestra Señora de Lourdes"	BC	GRAN BUENOS AIRES	TRES DE FEBRERO	SANTOS LUGARES	1676	Av. La Plata 3851/3	757-1893
F		399 F Instituto "Abate Jose Rey"	BC	GRAN BUENOS AIRES	TRES DE FEBRERO	CASEROS	1670	Juan Bautista Alberdi 5051	750-0723
F		401 F Instituto "Martin Coronado"	D	GRAN BUENOS AIRES	TRES DE FEBRERO	MARTIN CORONADO	1682	Las Malvinas 2770	
F		439 F Instituto "Cristo Rey"	B	GRAN BUENOS AIRES	TRES DE FEBRERO	CASEROS	1670	Av. San Martin 1555	750-0579
F		509 F Instituto "San Jose Obrero"	C	GRAN BUENOS AIRES	TRES DE FEBRERO	CASEROS	1678	Irala 3368	750-2953
F		521 F Instituto "Nuestra Señora del Carmen"	C	GRAN BUENOS AIRES	TRES DE FEBRERO	SAENZ PEÑA	1674	Nuestra Sra. del Carmen 2366	757-7450

NOTA: N= NACIONAL, P=PRIVADO

Cuando el Colegio Nacional, Liceo o Escuela Nacional Normal Superior tiene sección Comercial anexa figura BC

En el caso de la Escuela Nacional de Comercio cuando tienen sección Bachillerato Anexa figura CB

Los Institutos adscriptos cuando tienen adscripción a Bachillerato y Comercial se consigna BC

FUENTE: MBJ/SE/DINIDETE/DEPARTAMENTO DE ESTADISTICA

Proceso: División Sistematización de Datos

EDUCACION MEDIA (BACHILLERATO - COMERCIO). Dependientes o Supervisadas por Autoridad Nacional

PRESUPUESTO O CARACTERISTICA INSP	DEPENDENCIA	ESTABLECIMIENTO	MODALIDAD	FUBRECCION	DEPARTAMENTO	LOCALIDAD	C.P.	CALLE	TELEFONO	
B	579	F Instituto		"Brighton"	C	GRAN BUENOS AIRES	TRES DE FEBRERO	SAENZ PEÑA	1674 Nuestra Sra.del Carmen 2405	757-0654
B	608	F Instituto		"Ceferino Namuncura"	C	GRAN BUENOS AIRES	TRES DE FEBRERO	CASEROS	1670 Olavarría 3061	750-1602
B	668	F Instituto		"San Antonio de Padua"	C	GRAN BUENOS AIRES	TRES DE FEBRERO	CIUDADELA	1702 Av.General Roca 3460	653-1283
B	700	F Instituto		"Jose Juan Biedma"	C	GRAN BUENOS AIRES	TRES DE FEBRERO	VILLA BOSCH	1682 Cochabamba 1130	751-7611
B	789	F Instituto		"Jose Ingenieros"	C	GRAN BUENOS AIRES	TRES DE FEBRERO	CASEROS	1678 Fray Mamerto Esquiú 5230	750-3412
B	789	F Instituto		"Jose Ingenieros"	C	GRAN BUENOS AIRES	TRES DE FEBRERO	CASEROS	1678 Fray Mamerto Esquiú 5230	750-3412
B	804	F Instituto		"Preciosísima Sangre"	C	GRAN BUENOS AIRES	TRES DE FEBRERO	VILLA BOSCH	1682 Martín Fierro 1346	751-6289
B	819	F Instituto		"Beato Vicente Grossi"	D	GRAN BUENOS AIRES	TRES DE FEBRERO	CASEROS	1670 Fuan 4066	750-3431
		F Instituto Privado		"Tertzakian"	C	GRAN BUENOS AIRES	VICENTE LOPEZ	FLORIDA	1602 Arenales 1631	795-0125
		F Instituto		"Stella Maris"	C	GRAN BUENOS AIRES	VICENTE LOPEZ	MUNRO	1605 Carlos Villate 3541	
3205	N	Colegio Nacional Nro.1		"Juan Pablo Duarte y Díez"	BC	GRAN BUENOS AIRES	VICENTE LOPEZ	VICENTE LOPEZ	1638 Agustín Álvarez 1431	795-8889
3206	N	Colegio Nacional Nro.2			BC	GRAN BUENOS AIRES	VICENTE LOPEZ	VICENTE LOPEZ	1630 Avellaneda 440	
3792	N	Escuela Nac.de Comercio			CB	GRAN BUENOS AIRES	VICENTE LOPEZ	FLORIDA	1602 Francisco Beiro 1220	760-0123
B	43	F Instituto		"Del Norte"	D	GRAN BUENOS AIRES	VICENTE LOPEZ	OLIVOS	1636 Roma 1210	797-8164
B	44	F Instituto		"San Andres"	B	GRAN BUENOS AIRES	VICENTE LOPEZ	OLIVOS	1636 Roque Saenz Peña 601	791-8031
B	65	F Instituto		"Miguel Ham"	D	GRAN BUENOS AIRES	VICENTE LOPEZ	VICENTE LOPEZ	1630 Gaspar Campos 517	791-0277
B	82	F Instituto		"Sta.Teresita del Niño Jesus"	BC	GRAN BUENOS AIRES	VICENTE LOPEZ	FLORIDA	1602 General Roca 2057	791-1006
B	122	F Instituto		"Niño Jesus de Fraga"	D	GRAN BUENOS AIRES	VICENTE LOPEZ	OLIVOS	1636 Ricardo Gutierrez 1269	791-2102
B	193	F Instituto de Educ.Integral			B	GRAN BUENOS AIRES	VICENTE LOPEZ	MUNRO	1605 Carlos Tejedo 2761	762-5679
B	223	F Instituto		"Ricardo Gutierrez"	C	GRAN BUENOS AIRES	VICENTE LOPEZ	OLIVOS	1636 Ricardo Gutierrez 1746	791-7512
B	230	F Instituto		"Dr.Jesus P.Martinez"	BC	GRAN BUENOS AIRES	VICENTE LOPEZ	OLIVOS	1636 Roque Saenz Peña 1661	791-0246
B	236	F Instituto		"Martin Guemes"	C	GRAN BUENOS AIRES	VICENTE LOPEZ	CARAPACHAY	1605 Castelli 5630	762-3452
B	245	F Instituto		"Secundario Florida"	B	GRAN BUENOS AIRES	VICENTE LOPEZ	FLORIDA	1602 Gral.Urquiza 2151	791-0263
B	262	F Instituto		"Cervantes"	BC	GRAN BUENOS AIRES	VICENTE LOPEZ	FLORIDA	1602 Lavalle 1949	795-2434
B	344	F Instituto		"Jesus en el Huerto de los Olivos"	BC	GRAN BUENOS AIRES	VICENTE LOPEZ	OLIVOS	1636 Ricardo Gutierrez 1199	795-8997
B	349	F Instituto		"Dominio Faustino Sarmiento"	D	GRAN BUENOS AIRES	VICENTE LOPEZ	OLIVOS	1636 Malaver 1883	797-8193
B	421	F Instituto		"Pedro Poveda"	B	GRAN BUENOS AIRES	VICENTE LOPEZ	VICENTE LOPEZ	1638 Hipolito Yrigoyen 763	795-1507
B	465	F Instituto		"San Gabriel"	BC	GRAN BUENOS AIRES	VICENTE LOPEZ	VICENTE LOPEZ	1630 Guemes 1040	791-0447
B	492	F Instituto		"Esteban Echeverria"	BC	GRAN BUENOS AIRES	VICENTE LOPEZ	MUNRO	1605 Ruben Darío 4637	762-1031
B	502	F Instituto		"Tarbut"	D	GRAN BUENOS AIRES	VICENTE LOPEZ	OLIVOS	1636 Rosales 3019	791-6123

NOTA: N= NACIONAL, P=PRIVADO

Cuando el Colegio Nacional, Liceo o Escuela Nacional Normal Superior tiene sección Comercial anexa figura BC

En el caso de las Escuela Nacional de Comercio cuando tienen sección Bachillerato Anexa figura CB

Los institutos adscriptos cuando tienen adscripción a Bachillerato y Comercial se consigna BC

FUENTE: MEJ/SE/DINIDE/DEPARTAMENTO DE ESTADISTICA

Proceso: División Sistematización de Datos

EDUCACION MEDIA (BACHILLERATO - COMERCIO). Dependientes o Supervisadas por Autoridad Nacional

PRESENCIA O CARACTERÍSTICA INEP	DISPENDENCIA	ESTABLECIMIENTO	MODALIDAD	FUBESION	DEPARTAMENTO	LOCALIDAD	C.P.	CALLE	TELEFONO
B	510	F Instituto	"Santo Tomas"	B	GRAN BUENOS AIRES	VICENTE LOPEZ	OLIVOS	1636 Corrientes 1065	791-3941
B	580	F Centro Cultural Italiano		B	GRAN BUENOS AIRES	VICENTE LOPEZ	OLIVOS	1636 Roma 656	791-4140
B	584	F Instituto	"La Asuncion de la Virgen"	C	GRAN BUENOS AIRES	VICENTE LOPEZ	OLIVOS	1636 Entre Rios 2370	797-3821
B	607	F Instituto	"Gaspar Campos"	B	GRAN BUENOS AIRES	VICENTE LOPEZ	VICENTE LOPEZ	1630 Gaspar Campos 225	791-6976
B	632	F Instituto	"Ceferino Namuncura"	C	GRAN BUENOS AIRES	VICENTE LOPEZ	FLORIDA	1602 Francisco Beiro 840	761-4915
B	646	F Instituto	"Florentino Ameghino"	C	GRAN BUENOS AIRES	VICENTE LOPEZ	FLORIDA	1602 Carlos Maria de Alvear 1144	760-1192
B	737	F Instituto	"F. Albarracin de Sarmiento"	B	GRAN BUENOS AIRES	VICENTE LOPEZ	FLORIDA	1602 Warnes 1322	761-9248
B	752	F Instituto	"Buenos Aires"	B	GRAN BUENOS AIRES	VICENTE LOPEZ	FLORIDA	1602 Urquiza 1551	791-3105
B	787	F Instituto	"Ulrico Schmidt"	C	GRAN BUENOS AIRES	VICENTE LOPEZ	MUNDO	1605 Carlos Villate 4480	762-0658
B	791	F Instituto	"El Buen Aire"	B	GRAN BUENOS AIRES	VICENTE LOPEZ	FLORIDA	1602 Adolfo Alsina 1785	791-9870
B	792	F Colegio	"Los Molinos"	B	GRAN BUENOS AIRES	VICENTE LOPEZ	MUNDO	1605 Intendente Avalos 2751	762-0018
B	806	F Instituto	"San Lucas"	B	GRAN BUENOS AIRES	VICENTE LOPEZ	OLIVOS	1636 Azcuena 2340	791-5920
B	815	F Instituto	"San Jorge"	C	GRAN BUENOS AIRES	VICENTE LOPEZ	LA LUCILA	1636 La Rioja 3320	795-3026
B	816	F Colegio	"San Nicolas"	B	GRAN BUENOS AIRES	VICENTE LOPEZ	OLIVOS	1636 Rawson 2625	791-1776
B	885	F Instituto Privado	"Santa Barbara"	B	GRAN BUENOS AIRES	VICENTE LOPEZ	VICENTE LOPEZ	1639 M.H. Gueemes 921	791-3156
B	1600/1	F Instituto	"Florida"	B	GRAN BUENOS AIRES	VICENTE LOPEZ	FLORIDA	1602 Av. San Martin 4601	760-0674
B	1600/1	F Instituto	"Florida"	C	GRAN BUENOS AIRES	VICENTE LOPEZ	FLORIDA	1602 Av. San Martin 4601	760-0674
B	8100/1	F Instituto	"La Salle"	C	GRAN BUENOS AIRES	VICENTE LOPEZ	FLORIDA	1602 Hipolito Yrigoyen 2599	761-6773
	3108	N Colegio Nacional	"Tte. Gral. Nicolas Levalle"	BC	BUENOS AIRES	ADOLFO ALSINA	CARHUE	6430 Roque Saenz Peña 808	2271
B	149	F Instituto	"Mariano Moreno"	B	BUENOS AIRES	ADOLFO ALSINA	RIVERA	6441 Sarmiento 160	2074
B	378	F Instituto	"Jose Manuel Estrada"	C	BUENOS AIRES	ADOLFO ALSINA	MAZA	6343 Sarmiento y San Martin	8036
B	405	F Instituto	"S.E. Unzue de San Jose"	B	BUENOS AIRES	ADOLFO ALSINA	CARHUE	6430 Boulevard Adolfo Alsina 820	2247
B	545	F Instituto	"Senderos"	C	BUENOS AIRES	ADOLFO ALSINA	SAN MIGUEL ARCANGEL	8185 Av. 9 de Julio	
	3776	N Escuela Nac. de Comercio	"Pablo Fizzurto"	C	BUENOS AIRES	ALBERTI	ALBERTI	6034 Leandro N. Alem 179	70217
B	391	F Instituto	"Santisima Virgen Niña"	B	BUENOS AIRES	ALBERTI	ALBERTI	6634 Leandro N. Alem 88	70182

NOTA: N= NACIONAL, P=PRIVADO

Cuando el Colegio Nacional, Liceo o Escuela Nacional Normal Superior tiene sección Comercial anexa figura BC

En el caso de las Escuelas Nacionales de Comercio cuando tienen sección Bachillerato Anexa figura CB

Los Institutos adscriptos cuando tienen adscripción a Bachillerato y Comercial se consigna BC

FUENTE: MEL/SE/DINIDE/DEPARTAMENTO DE ESTADISTICA

Proceso: División Sistematización de Datos

EDUCACION MEDIA (BACHILLERATO - COMERCIO). Dependientes o Supervisadas por Autoridad Nacional

PRESUPUESTO O CARACTERISTICA INEP	DEPENDENCIA	ESTABLECIMIENTO	MODALIDAD	JURISDICCION	DEPARTAMENTO	LOCALIDAD	C.P.	CALLE	TELEFONO	
3526	N	Escuela Nac. Normal Sup.		"Domingo Faustino Sarmiento"	BC	BUENOS AIRES	AYACUCHO	AYACUCHO	7150 Belgrano 720	2304
B 881	F	Instituto		"Martin Guemes"	B	BUENOS AIRES	AYACUCHO	BERAZATEGUI	1884 Calle 153 y 10	
3096	N	Colegio Nacional		"Esteban Echeverria"	BC	BUENOS AIRES	AZUL	AZUL	7300 Colon 428	24224
3528	N	E.N.N.S.de Profesorado		"Bernardino Rivadavia"	B	BUENOS AIRES	AZUL	AZUL	7300 25 de Mayo 777	24119
B 71	F	Instituto		"Inmaculada Concepcion"	B	BUENOS AIRES	AZUL	AZUL	7300 Colon 718	24216
B 393	F	Instituto		"Del Carmen"	C	BUENOS AIRES	AZUL	CACHARI	7214 Avellaneda 208	4
B 573	F	Instituto		"Sacrada Familia"	C	BUENOS AIRES	AZUL	AZUL	7300 Levria 426	23758
	N	Escuela de Ciclo Basico			B	BUENOS AIRES	BAHIA BLANCA	BAHIA BLANCA	8000 11 de Abril 445	28600
	N	Escuela Normal Sup.		"Vicente Fatone"	B	BUENOS AIRES	BAHIA BLANCA	BAHIA BLANCA	8000 11 de Abril 445	24665
	N	Escuela Superior de Comercio			C	BUENOS AIRES	BAHIA BLANCA	BAHIA BLANCA	8000 11 de Abril 445	21234
	N	Colegio Nacional Nro.2			C	BUENOS AIRES	BAHIA BLANCA	BAHIA BLANCA	8000 Lainez 2400	
647	N	Centro Educativo de		Nivel Secundario Nro.21	C	BUENOS AIRES	BAHIA BLANCA	BAHIA BLANCA	8000 Barraqueira 446	
652	N	Centro Educativo de		Nivel Secundario Nro.36	C	BUENOS AIRES	BAHIA BLANCA	BAHIA BLANCA	8000 Lamadrid 154	24373
3099	N	Colegio Nacional Nro.1			B	BUENOS AIRES	BAHIA BLANCA	BAHIA BLANCA	8000 Sarmiento 160	20657
3100	N	Colegio Nacional Nro.2			B	BUENOS AIRES	BAHIA BLANCA	BAHIA BLANCA	8000 Lainez 2400	
B 3	F	Instituto		"Don Bosco"	BC	BUENOS AIRES	BAHIA BLANCA	BAHIA BLANCA	8000 Vieytes 150	20344
B 4	F	Instituto		"Pedro Goyena"	BC	BUENOS AIRES	BAHIA BLANCA	BAHIA BLANCA	8000 O'Higgins 445	28837
B 72	F	Instituto		"La Inmaculada"	BC	BUENOS AIRES	BAHIA BLANCA	BAHIA BLANCA	8000 Berutti 379	29627
B 73	F	Instituto		"Maria Auxiliadora"	D	BUENOS AIRES	BAHIA BLANCA	BAHIA BLANCA	8000 Rondeau 75	21469
B 334	F	Instituto		"Nuestra Señora del Sur"	C	BUENOS AIRES	BAHIA BLANCA	CABILDO	8110 Pringles y Azcuenaaga	98037
B 357	F	Instituto		"San Vicente de Paul"	BC	BUENOS AIRES	BAHIA BLANCA	BAHIA BLANCA	8000 Rivadavia 1549	21599
B 397	F	Seminario Metropolitano		"La Asuncion"	B	BUENOS AIRES	BAHIA BLANCA	BAHIA BLANCA	8000 Ruta Nacional 229 - Km.6.5	34107
B 428	F	Instituto		"Manuel Belgrano"	D	BUENOS AIRES	BAHIA BLANCA	INGENIERO WHITE	8103 Sisco 3248	71239
B 535	F	Instituto		"Sagrado Corazon"	B	BUENOS AIRES	BAHIA BLANCA	BAHIA BLANCA	8000 Bolivia 550	22080
B 691	F	Instituto		"Claret"	C	BUENOS AIRES	BAHIA BLANCA	BAHIA BLANCA	8000 Zelarrayan 741	23390
B 844	F	Inst.de Estudios Superiores			B	BUENOS AIRES	BAHIA BLANCA	BAHIA BLANCA	8000 Chiciana 373	49537

NOTA: N= NACIONAL, P=PRIVADO

Cuando el Colegio Nacional, Liceo o Escuela Nacional Normal Superior tiene sección Comercial suena figura BC

En el caso de las Escuelas Nacionales de Comercio cuando tienen sección Bachillerato Anexa figura CB

Los institutos adscriptos cuando tienen adscripción a Bachillerato y Comercial se consigna BC

FUENTE: MBI/SE/DINIDE/DEPARTAMENTO DE ESTADISTICA

Proceso: División Sistematización de Datos

IMPRESIONADO EN EL INSTITUTO NACIONAL DE ESTADISTICA

EDUCACION MEDIA (BACHILLERATO - COMERCIO). Dependientes o Supervisadas por Autoridad Nacional

RESUMEN O CARACTERÍSTICA INSP	DEPENDENCIA	ESTABLECIMIENTO	MODALIDAD	JURISDICCION	DEPARTAMENTO	LOCALIDAD	C.P.	CALLE	TELEFONO
	3779	N	Escuela Nac.de Comercio	CB	BUENOS AIRES	BALCARCE			
B	260	F	Instituto	I'	BUENOS AIRES	BALCARCE	7620	Calle 20 Nro.569	22384
							7620	Calle 20 Nro.519	22216
	3533	F	Escuela Nac.Normal Sup.	B	BUENOS AIRES	BARADERO	2942	Acevedo 664	80261
	3781	N	Escuela Nac.de Comercio	C	BUENOS AIRES	BARADERO	2942	Santa Maria de Oro 971	80266
B	207	F	Instituto	C	BUENOS AIRES	BARADERO	2942	Bulnes 220	80547
B	210	F	Instituto	C	BUENOS AIRES	BARADERO	2942	Anchoyena 707	80159
B	246	F	Instituto	C	BUENOS AIRES	BARADERO	2942	Bulnes 220	80547
	3527	F	Escuela Nac.Normal Sup.	BC	BUENOS AIRES	BARTOLOME MITRE	2740	Urquiza 612	2576
B	1	F	Instituto	B	BUENOS AIRES	BARTOLOME MITRE	2740	Rivadavia 123	2512
	646	N	Centro Educativo de	C	BUENOS AIRES	BERISSO	1923	Lisboa 728	61-1687
B	75	F	Instituto	B	BUENOS AIRES	BERISSO	1923	Calle 166 Nro.948	61-1974
	3102	N	Colegio Nacional	DC	BUENOS AIRES	BOLIVAR	6550	Prof.Adolfo Jose Cancio 230	7334
B	78	F	Instituto	B	BUENOS AIRES	BOLIVAR	6550	Av.San Martin 583	7519
B	171	F	Instituto	B	BUENOS AIRES	BOLIVAR	6553	Rivadavia 334	
B	342	F	Instituto	C	BUENOS AIRES	BOLIVAR	6550	Av.Venezuela 425	8601
	3105	N	Colegio Nacional	I'	BUENOS AIRES	BRAGADO	6640	Belgrano 1200	22158
	3534	N	E.N.N.S.de Profesorado	F	BUENOS AIRES	BRAGADO	6640	Pedro K.Nuñez 581	22351
	3784	N	Esc.de E.N.p/Adultos a/a la	C	BUENOS AIRES	BRAGADO	6640	General Paz 2173	22349
	3784	N	Escuela Nac.de Comercio	C	BUENOS AIRES	BRAGADO	6640	General Paz 2173	22349
B	454	F	Instituto	C	BUENOS AIRES	BRAGADO	6646	Juan de Garay	5
B	491	F	Instituto	C	BUENOS AIRES	BRAGADO	6648	Av.Quintana 1301	

NOTA: N=NACIONAL, P=PRIVADO

Cuando el Colegio Nacional, Liceo o Escuela Nacional Normal Superior tiene sección Comercial anexa figura BC

En el caso de las Escuelas Nacionales de Comercio cuando tienen sección Bachillerato Anexa figura CB

Los Institutos adscriptos cuando tienen adscripción a Bachillerato y Comercial se consigna BC

FUENTE: MEJ/SE/DINIDE/DEPARTAMENTO DE ESTADISTICA
Proceso: División Sistematización de Datos

EDUCACION MEDIA (BACHILLERATO - COMERCIO). Dependientes o Supervisadas por Autoridad Nacional

PRESENCIA O CARACTERISTICA SNEP	DEPEN- DENCIA	ESTABLECIMIENTO	MODALIDAD	JURISDICCION	DEPARTAMENTO	LOCALIDAD	C.P.	CALLS	TELEFONO
B	813	F Instituto "Santa Rita de Cascia"	C	BUENOS AIRES	BRANISEN, CORONEL	BRANISEN	1980	Av.Mitre 351	3404
	673	N Centro Educativo de Nivel Secundario Nro.162	C	BUENOS AIRES	CAMPANA	CAMPANA	2804	Berutti 75	
	674	N Centro Educativo de Nivel Secundario Nro.68	C	BUENOS AIRES	CAMPANA	CAMPANA	2804	French 313	
	3536	N Escuela Nac.Normal Sup. "Dr.Eduardo Costa"	BC	BUENOS AIRES	CAMPANA	CAMPANA	2804	Av.Rivadavia 751	22218
	3800	N Escuela Nac.de Comercio "Dr.Eduardo Costa"	C	BUENOS AIRES	CAMPANA	CAMPANA	2804	San Martin 1171	22010
B	720	F Instituto "Leopoldo Lugones"	C	BUENOS AIRES	CAMPANA	LOS CARIALES	2814	Granja los Umbues	
B	853	F Colegio "Santo Tomas de Aquino"	BC	BUENOS AIRES	CAMPANA	CAMPANA	2814	Castilla 336	
	3535	N Escuela Nac.Normal Sup. "Jose Manuel Estrada"	BC	BUENOS AIRES	CARUELAS	CARUELAS	1814	Av.Rivadavia 467	22033
B	307	F Instituto "Domingo Fidel Sarmiento"	B	BUENOS AIRES	CAPITAN SARMIENTO	CAPITAN SARMIENTO	2752	Av.de Mayo 690	164
	3537	N Escuela Nac.Normal Sup. "Gral.Jose de San Martin"	BC	BUENOS AIRES	CARLOS CASARES	CARLOS CASARES	6530	Av.Maya y Cecilia Borja	2383
B	514	F Instituto "Juan XXIII"	C	BUENOS AIRES	CARLOS CASARES	CARLOS CASARES	6530	Almirante Brown 12	2961
	3539	N Escuela Nac.Normal "25 de Mayo"	BC	BUENOS AIRES	CARLOS TEJEDOR	CARLOS TEJEDOR	6455	Esteban y Santiago Garre 625	20140
B	432	F Instituto "San Jose"	C	BUENOS AIRES	CARLOS TEJEDOR	TRES ALGARROBOS	6231	Av.Rivadavia	41
	3559	N Escuela Nac.Normal Sup. "Mariano Moreno"	BC	BUENOS AIRES	CARMEN DE ARECO	CARMEN DE ARECO	6725	Av.16 de Julio	2253
	3112	N Colegio Nacional	BC	BUENOS AIRES	DAIREAUX	DAIREAUX	6555	Las Heras 213	2197
B	635	F Instituto "La Sagrada Familia"	B	BUENOS AIRES	DAIREAUX	DAIREAUX	6555	Alsina y Moreno	2203

NOTA: N= NACIONAL, P=PRIVADO

Cuando el Colegio Nacional, Liceo o Escuela Nacional Normal Superior tiene seccion Comercial anexa figura BC

En el caso de las Escuelas Nacionales de Comercio cuando tienen seccion Bachillerato Anexa figura CB

Los institutos adscriptos cuando tienen adscripción a Bachillerato y Comercial se consigna BC

FUENTE: MEJ/SE/DINIDETE/DEPARTAMENTO DE ESTADISTICA

Proceso: División Sistematización de Datos

EDUCACION MEDIA (BACHILLERATO - COMERCIO). Dependientes o Supervisadas por Autoridad Nacional

PRESUPUESTO O CARACTERISTICA INSEP	DEPENDENCIA	ESTABLECIMIENTO	MODALIDAD	JURISDICCION	DEPARTAMENTO	LOCALIDAD	C.P.	CALLE	TELEFONO
3783	N	Escuela Nac.de Comercio	CB	BUENOS AIRES	CASTELLI	CASTELLI	7114	Sarmiento 85	112
3543	N	Escuela Nac.Normal Sup.	BC	BUENOS AIRES	COLON	COLON	2720	Calle 42 e/13 y 14	21068
B 9	F	Instituto "Santa Marta"	BC	BUENOS AIRES	COLON	COLON	2720	Calle 49 y 17	21315
307	N	Centro Educativo de Nivel Secundario Nro.91	C	BUENOS AIRES	CNEL.DE MARINA L.ROSALES	PUNTA ALTA	8109	Juan Jose Paso 702	
645	N	Centro Educativo de Nivel Secundario Nro.11	C	BUENOS AIRES	CNEL.DE MARINA L.ROSALES	PUNTA ALTA	8111	Base Naval	81726
3573	N	Escuela Nac.Normal Sup.	BC	BUENOS AIRES	CNEL.DE MARINA L.ROSALES	PUNTA ALTA	8109	Villanueva 277	21368
B 522	F	Instituto "Sagrado Corazon"	B	BUENOS AIRES	CNEL.DE MARINA L.ROSALES	PUNTA ALTA	8109	Saavedra 675	21110
B 655	F	Instituto "Jose Manuel Estrada"	B	BUENOS AIRES	CNEL.DE MARINA L.ROSALES	PUNTA ALTA	8109	Rivadavia 339	24178
3120	N	Colegio Nacional	BC	BUENOS AIRES	CORONEL DORREGO	CORONEL DORREGO	8150	Martin Fierro 972	2590
B 10	F	Instituto "San Jose"	B	BUENOS AIRES	CORONEL DORREGO	CORONEL DORREGO	8150	Av.Julio A.Roca 218	3292
B 353	F	Instituto "Ceferino Namuncura"	C	BUENOS AIRES	CORONEL DORREGO	ORIENTE	7509	Alvear 466	88
3541	N	Escuela Nac.Normal Sup.	BC	BUENOS AIRES	CORONEL PRINGLES	CORONEL PRINGLES	7530	Av.25 de Mayo 1150	2178
B 301	F	Instituto "Maria F.de Verdier"	C	BUENOS AIRES	CORONEL PRINGLES	INDIO RICO	7501	Sarmiento	96191
3532	N	Escuela Nac.Normal Sup.	BC	BUENOS AIRES	CORONEL SUAREZ	CORONEL SUAREZ	7540	Avellaneda 426	22541
B 12	F	Instituto "San Jose"	B	BUENOS AIRES	CORONEL SUAREZ	CORONEL SUAREZ	7540	Av.Alsina 555	22179
B 187	F	Instituto "Almirante Brown"	B	BUENOS AIRES	CORONEL SUAREZ	HUANGUELEN	7545	Calle 27 y 7	
B 462	F	Instituto "Jose Manuel Estrada"	C	BUENOS AIRES	CORONEL SUAREZ	CORONEL SUAREZ	7540	Lavalle 64	22854
3114	N	Colegio Nacional "Ldor.Gral.Jose de San Martin"	BC	BUENOS AIRES	CHACABUCCO	CHACABUCCO	6740	Zapiola 215	27059
3540	N	Escuela Nac.Normal Sup.	B	BUENOS AIRES	CHACABUCCO	CHACABUCCO	6740	Zapiola 215	27281
B 572	F	Instituto "Santa Ana"	C	BUENOS AIRES	CHACABUCCO	O'HIGGINS	6748		37

NOTA: N=NACIONAL, P=PRIVADO

Cuando el Colegio Nacional, Liceo o Escuela Nacional Normal Superior tiene sección Comercial anexa figura BC

En el caso de las Escuelas Nacionales de Comercio cuando tienen sección Bachillerato Anexa figura CB

Los institutos adscriptos cuando tienen adscripción a Bachillerato y Comercial se consigna BC

FUENTE: MEJ/SE/DINIDETE/DEPARTAMENTO DE ESTADISTICA

Proceso: División Sistematización de Datos

EDUCACION MEDIA (BACHILLERATO - COMERCIO). Dependientes o Supervisadas por Autoridad Nacional

RESUMEN O CARACTERISTICA SED	DEPENDENCIA	ESTABLECIMIENTO	MODALIDAD	REGION	DEPARTAMENTO	LOCALIDAD	CP.	CALLE	TELEFONO
B 1400/1	P	Instituto de Educ. Católica	C	BUENOS AIRES	CHIACARUCO	CHACABUCCO	6740	Avellana 26	28768
3567	N	Escuela Nac. Normal Sup.	B	BUENOS AIRES	CHASCOMUS	CHASCOMUS	7130	Av. Lastra 552	23266
B 90	P	Instituto "Divino Corazon"	B	BUENOS AIRES	CHASCOMUS	CHASCOMUS	7130	Alsina 33	22709
B 180	F	Instituto "Corazon de Maria"	C	BUENOS AIRES	CHASCOMUS	CHASCOMUS	7130	Casalins 10c	22092
B 285	F	Instituto "Cristo Rey"	B	BUENOS AIRES	CHASCOMUS	LEZAMA	7116	Buenos Aires 667	2175
3117	N	Colegio Nacional "Jose Hernandez"	B	BUENOS AIRES	CHIVILCOY	CHIVILCOY	6620	Av. Calixto Calderon 25	22303
3542	N	Escuela Nac. Normal Sup. "Domingo Faustino Sarmiento"	B	BUENOS AIRES	CHIVILCOY	CHIVILCOY	6620	Av. Jose Leon Suarez 20	22304
3785	N	Escuela Nac. de Comercio "Dr. Jose Leon Suarez"	C	BUENOS AIRES	CHIVILCOY	CHIVILCOY	6620	Av. Calixto Calderon 25	22303
B 234	F	Instituto "Ntra. Sra. de la Misericordia"	B	BUENOS AIRES	CHIVILCOY	CHIVILCOY	6620	9 de Julio 112	22080
3129	N	Colegio Nacional "Aristobulo del Valle"	BC	BUENOS AIRES	DOLORES	DOLORES	7100	Cramer 450	6276
3544	N	Escuela Nac. Normal Sup. "Dr. Victoriano E. Montes"	B	BUENOS AIRES	DOLORES	DOLORES	7100	Cramer 50	6241
B 389	F	Instituto "Francisco de Paula Robles"	C	BUENOS AIRES	DOLORES	DOLORES	7100	Aristobulo del Valle 350	7466
	N	Liceo Naval Militar "Alte. Guillermo Brown"	B	BUENOS AIRES	ENSENADA	RIO SANTIAGO	1929		69-0036
3130	N	Colegio Nacional	BC	BUENOS AIRES	ESCOBAR	INGENIERO MASCHWITZ	1393	Maipo 1393	41422
B 178	F	Instituto "General Belgrano"	BC	BUENOS AIRES	ESCOBAR	BELEN DE ESCOBAR	1625	Juan F. Asberno 778	20353
B 219	F	Instituto "San Vicente de Paul"	B	BUENOS AIRES	ESCOBAR	BELEN DE ESCOBAR	1625	Los Lazaristas 893	20630
B 443	F	Instituto "Santa Maria"	BC	BUENOS AIRES	ESCOBAR	BELEN DE ESCOBAR	1625	Eugenia Tapia de Cruz 490	20676
B 836	F	Instituto "Hijas de Cristo Rey"	C	BUENOS AIRES	ESCOBAR	GARIN	1619	Cabildo	2443
B 15	P	Instituto "Jose Manuel Estrada"	BC	BUENOS AIRES	EXALTACION DE LA CRUZ	CAPILLA DEL SEÑOR	2812	Mateo S. Casco 637	94

NOTA: N= NACIONAL, P=PRIVADO

Cuando el Colegio Nacional, Liceo o Escuela Nacional Normal Superior tiene sección Comercial anexa figura BC

En el caso de las Escuelas Nacionales de Comercio cuando tienen sección Bachillerato Anexa figura CB

Los institutos adscriptos cuando tienen adscripción a Bachillerato y Comercial se consigna BC

FUENTE: MEL/SE/DINIDETE/DEPARTAMENTO DE ESTADISTICA

Proceso: División Sistematización de Datos

EDUCACION MEDIA (BACHILLERATO - COMERCIO). Dependientes o Supervisadas por Autodad Nacional

PREFUPUESTO O CARACTERISTICA 1987	DEPEN- DENCIA	ESTABLECIMIENTO	MODALIDAD	JURISDICCION	DEPARTAMENTO	LOCALIDAD	CP.	CALLE	TELEFONO	
B	150	F Instituto		"General Alvarado"	BC	BUENOS AIRES	GENERAL ALVARADO	MIRAMAR	7607 Paseo Costanero del Sud	20660
B	272	F Instituto		"Nuestra Señora de Lujan"	B	BUENOS AIRES	GENERAL ALVARADO	MIRAMAR	7607 Calle 25 Nro.1330	20308
B	481	F Instituto		"Domingo Faustino Sarmiento"	C	BUENOS AIRES	GENERAL ALVARADO	CTE.NICANOR OTAMENDI	2802 Urquiza 2251	
B	613	F Instituto Parroquial		"San Andres"	C	BUENOS AIRES	GENERAL ALVARADO	MIRAMAR	7607 Calle 24 Nro.1520	61-0834
B	623	F Instituto		"Juan XXIII"	C	BUENOS AIRES	GENERAL ALVARADO	MECHONGUE	7605 Juan XXIII y Belgrano	
	3817	N Escuela Nac.de Comercio		"Jhon F.Kennedy"	CB	BUENOS AIRES	GENERAL ALVEAR	GENERAL ALVEAR	7263 Vicente Lopez 843	81564
B	139	F Instituto		"General Arenales"	C	BUENOS AIRES	GENERAL ARENALES	GENERAL ARENALES	6005 Rivadavia 910	50
B	347	F Instituto		"Arribeños"	B	BUENOS AIRES	GENERAL ARENALES	ARRIBEÑOS	6007 General Urquiza 168	37
B	392	F Instituto		"Nuestra Señora"	D	BUENOS AIRES	GENERAL ARENALES	ASCENSION	6003 Libertad	97
B	17	F Instituto		"Osvaldo Haenasco"	BC	BUENOS AIRES	GENERAL BELGRANO	GENERAL BELGRANO	7223 Julio Llanos 849	2276
	3131	N Colegio Nacional		"Gral.Manuel Belgrano"	BC	BUENOS AIRES	GENERAL LA MADRID	GENERAL LA MADRID	7406 San Martin 735	20198
B	380	F Instituto		"San Luis Gonzaga"	BC	BUENOS AIRES	GENERAL LAS HERAS	GENERAL LAS HERAS	1737 Av.Villamayor 1010	61568
	3124	N Colegio Nacional		"Gral.Manuel Belgrano"	B	BUENOS AIRES	GENERAL LAVALLE	GENERAL LAVALLE	7103 Bartolome Mitre 914	
	3545	N Escuela Nac.Normal		"Domingo Faustino Sarmiento"	BC	BUENOS AIRES	GENERAL MADARIAGA	GENERAL MADARIAGA	7163 Av.Buenos Aires 684	4689
B	19	F Instituto		"San Jose"	D	BUENOS AIRES	GENERAL MADARIAGA	GENERAL MADARIAGA	7163 Sarmiento 1275	5120
	3133	N Colegio Nacional			BC	BUENOS AIRES	GENERAL PAZ	RANCHOS	1987 Centurion 3220	21

NOTA: N= NACIONAL, P=PRIVADO

Cuando el Colegio Nacional, Liceo o Escuela Nacional Normal Superior tiene sección Comercial anexa figura BC

En el caso de la Escuela Nacional de Comercio cuando tienen sección Bachillerato Anexa figura CB

Los Institutos adscriptos cuando tienen adscripción a Bachillerato y Comercial se consigna BC

FUENTE: MBI/SI/DINIDETE/DEPARTAMENTO DE ESTADISTICA

Proceso: División Sistematización de Datos

EDUCACION MEDIA (BACHILLERATO - COMERCIO). Dependientes o Supervisadas por Autoridad Nacional

PRESUPUESTO O CARACTERISTICA 1987	DEFINICION	ESTABLECIMIENTO	MODALIDAD	PROVINCIA	DEPARTAMENTO	LOCALIDAD	C.P.	CALLE	TELEFONO
3557	N	Escuela Nac. Normal Sup.	BC	BUENOS AIRES	GENERAL PINTO	GENERAL PINTO	6050	Av. Mitre 115	60
3773	N	Escuela Nac. de Comercio	C	BUENOS AIRES	GENERAL PINTO	AMEGHINO	6064	Av. San Martin 388	91062
B 863	F	Colegio	D	BUENOS AIRES	GENERAL PINTO	AMEGHINO	6064	Enrique Violante 1	91281
	N	Colegio Nacional	B	BUENOS AIRES	GENERAL PUEYRREDON	MAR DEL PLATA	7600	Juan B. Justo 2550	82-1185
648	N	Centro Educativo de	C	BUENOS AIRES	GENERAL PUEYRREDON	MAR DEL PLATA	7600	San Luis 2069	27711
656	N	Centro Educativo de	C	BUENOS AIRES	GENERAL PUEYRREDON	MAR DEL PLATA	7600	Olavarría 2495	51-8778
3147	N	Colegio Nacional Nro.1	B	BUENOS AIRES	GENERAL PUEYRREDON	MAR DEL PLATA	7600	Bartolome Mitre 2579	20815
3151	N	Colegio Nacional Nro.2	BC	BUENOS AIRES	GENERAL PUEYRREDON	MAR DEL PLATA	7600	Rivadavia 3721	73-8527
3809	N	Escuela Nac. de Com. Nro.1	CB	BUENOS AIRES	GENERAL PUEYRREDON	MAR DEL PLATA	7600	Mitre 2579	20815
3810	N	Escuela Nac. de Comercio Nro.2	CB	BUENOS AIRES	GENERAL PUEYRREDON	MAR DEL PLATA	7600	Libres del Sud 1450	
B 97	F	Instituto	BC	BUENOS AIRES	GENERAL PUEYRREDON	MAR DEL PLATA	7600	Cordoba 1338	20670
B 110	F	Instituto	BC	BUENOS AIRES	GENERAL PUEYRREDON	MAR DEL PLATA	7600	Maipu 3351	73-0057
B 154	F	Instituto	C	BUENOS AIRES	GENERAL PUEYRREDON	MAR DEL PLATA	7600	Rivadavia 4816	72-0036
B 158	F	Instituto	BC	BUENOS AIRES	GENERAL PUEYRREDON	MAR DEL PLATA	7600	Almirante Brown 1074	51-0256
B 244	F	Instituto	B	BUENOS AIRES	GENERAL PUEYRREDON	MAR DEL PLATA	7600	Gascon 3145	26889
B 258	F	Instituto Superior Mixto	B	BUENOS AIRES	GENERAL PUEYRREDON	MAR DEL PLATA	7600	Tucuman 2473	26967
B 362	F	Instituto	BC	BUENOS AIRES	GENERAL PUEYRREDON	MAR DEL PLATA	7600	11 de Septiembre 3731	73-6383
B 364	F	Instituto	BC	BUENOS AIRES	GENERAL PUEYRREDON	MAR DEL PLATA	7600	Funes 1848	72-1945
B 400	F	Instituto	D	BUENOS AIRES	GENERAL PUEYRREDON	MAR DEL PLATA	7600	San Martin 4915	72-4953
B 403	F	Instituto	BC	BUENOS AIRES	GENERAL PUEYRREDON	MAR DEL PLATA	7600	Güemes 2965	51-2301
B 413	F	Instituto	C	BUENOS AIRES	GENERAL PUEYRREDON	MAR DEL PLATA	7600	San Luis 2849	38361
B 414	F	Instituto	B	BUENOS AIRES	GENERAL PUEYRREDON	MAR DEL PLATA	7600	Triunvirato 449	80-0742
B 417	F	Instituto	C	BUENOS AIRES	GENERAL PUEYRREDON	MAR DEL PLATA	7600	Hernandarias 6767	82-1170
B 420	F	Instituto	B	BUENOS AIRES	GENERAL PUEYRREDON	MAR DEL PLATA	7600	Av. F. de la Plaza 4949	80-0440
B 480	F	Instituto	D	BUENOS AIRES	GENERAL PUEYRREDON	MAR DEL PLATA	7600	Avellaneda 860	51-1742
B 489	F	Instituto	C	BUENOS AIRES	GENERAL PUEYRREDON	MAR DEL PLATA	7600	Leandro N. Alem 3723	51-7229
B 519	F	Instituto	C	BUENOS AIRES	GENERAL PUEYRREDON	MAR DEL PLATA	7600	Libres del Sud 299	73-8625
B 569	F	Instituto	BC	BUENOS AIRES	GENERAL PUEYRREDON	MAR DEL PLATA	7600	Salta 3751	72-1886
B 622	F	Instituto	D	BUENOS AIRES	GENERAL PUEYRREDON	MAR DEL PLATA	7600	Carlos Pellegrini 3762	51-0571
B 810	F	Instituto	B	BUENOS AIRES	GENERAL PUEYRREDON	MAR DEL PLATA	7600	San Juan 3594	72-0291

NOTA: N=NACIONAL, P=PRIVADO

Cuando el Colegio Nacional, Liceo o Escuela Nacional Normal Superior tiene sección Comercial anexa figura BC

En el caso de la Escuela Nacional de Comercio cuando tienen sección Bachillerato Anexa figura CB

Los institutos adscriptos cuando tienen adscripción a Bachillerato y Comercial se consigna BC

FUENTE: MEI/SE/DINIDE/DEPARTAMENTO DE ESTADISTICA

Proceso: División Sistematización de Datos

EDUCACION MEDIA (BACHILLERATO - COMERCIO). Dependientes o Supervisadas por Autoridad Nacional

PREFUPUESTO O CARACTERISTICA ENEP	DISPERDENCIA	ESTABLECIMIENTO	MODALIDAD	JURISDICCION	DEPARTAMENTO	LOCALIDAD	C.P.	CALLE	TELEFONO
B	862	F Instituto "San Nicolas de los Arroyos"	BC	BUENOS AIRES	GENERAL FUEYKREDDON	MAR DEL PLATA	7600	España 2851	
	663	N Centro Educativo de Nivel Secundario Nro.166	C	BUENOS AIRES	GENERAL RODRIGUEZ	GENERAL RODRIGUEZ	1746	Intendente Doctor Garcia 447	41247
	3134	N Colegio Nacional	B	BUENOS AIRES	GENERAL RODRIGUEZ	GENERAL RODRIGUEZ	1746	Intendente Doctor Garcia 447	
B	119	F Instituto "San Jose"	BC	BUENOS AIRES	GENERAL RODRIGUEZ	GENERAL RODRIGUEZ	1746	25 de Mayo y Belgrano	40439
B	225	F Instituto "Gral.Martin Rodriguez"	BC	BUENOS AIRES	GENERAL RODRIGUEZ	GENERAL RODRIGUEZ	1746	Av.España 253	
	3558	N Escuela Nac.Normal Sup.	BC	BUENOS AIRES	GENERAL VIAHONTE	LOS TOLDOS	6015	Justo Jose de Urquiza 553	2131
B	536	F Instituto "Nuestra Señora de la Guardia"	C	BUENOS AIRES	GENERAL VIAHONTE	BAIGORRIA	6017	Patricias Argentina	93042
B	745	F Instituto "San Jose"	C	BUENOS AIRES	GENERAL VIAHONTE	LOS TOLDOS	6015	Rivadavia 161	2208
	3790	N Escuela Nac.de Comercio "Gral.Villegas"	CB	BUENOS AIRES	GENERAL VILLEGAS	GENERAL VILLEGAS	6230	Rivadavia 581	21262
B	84	F Instituto "Maria Inmaculada"	B	BUENOS AIRES	GENERAL VILLEGAS	GENERAL VILLEGAS	6230	Mariano Moreno 806	21162
B	550	F Instituto "San Juan Nepomuceno"	C	BUENOS AIRES	GENERAL VILLEGAS	EMILIO V.BUNGE	6241	Emilio V.Bunge	50
B	199	F Instituto "Inmaculada Concepcion"	C	BUENOS AIRES	GONZALEZ CHAVES	A.GONZALEZ CHAVES	7513	Bartolome Mitre 263	81250
B	267	F Instituto "Juan Elicagaray"	B	BUENOS AIRES	GONZALEZ CHAVES	A.GONZALEZ CHAVES	7513	Juan Elicagaray 175	81584
	3795	N Escuela Nac.de Comercio "Cnel.Marcelino E.Freyre"	C	BUENOS AIRES	GUAMINI	GUAMINI	6435	Scipion Cifone 415	50
	3140	N Colegio Nacional	BC	BUENOS AIRES	HIPOLITO YRIGROYEN	HENDERSON	6465	Belgrano 871	51003
B	373	F Instituto "Santa Teresita"	B	BUENOS AIRES	HIPOLITO YRIGROYEN	HENDERSON	6465	Rivadavia 960	51550
	3805	N Escuela Nac.de Comercio "Dr.Benito Juarez"	CB	BUENOS AIRES	BENITO JUAREZ	BENITO JUAREZ	7020	Almirante Brown 31	2399
B	85	F Instituto "Dr.Pedro Diaz Pimara"	B	BUENOS AIRES	BENITO JUAREZ	BENITO JUAREZ	7020	Libertad 126	2287

NOTA: N= NACIONAL, P=PRIVADO

Cuando el Colegio Nacional, Liceo o Escuela Nacional Normal Superior tiene sección Comercial anota figura BC

En el caso de la Escuela Nacional de Comercio cuando tienen sección Bachillerato anota figura CB

Los Institutos adscriptos cuando tienen adscripción a Bachillerato y Comercial se consigna BC

FUENTE: MEJ/SE/DINIDETE/DEPARTAMENTO DE ESTADISTICA

Proceso: División Sistematización de Datos

EDUCACION MEDIA (BACHILLERATO - COMERCIO). Dependientes o Supervisadas por Autoridad Nacional

FIGURA/FUENTE O CARACTERISTICA INEP	DEPENDENCIA	ESTABLECIMIENTO	MODALIDAD	SUBDIRECCION	DEPARTAMENTO	LOCALIDAD	C.P.	CALLE	TELEFONO
	672	N Centro Educativo de Nivel Secundario Nro.160	C	BUENOS AIRES	JUNIN	JUNIN	6000	Soldado Argentino	24082
	3132	N Colegio Nacional "Dr. Jose Alvarez Rodriguez"	D	BUENOS AIRES	JUNIN	JUNIN	6000	Almafuerte 300	22027
	3546	N E.N.N.S.de Prof."Tte.Cnel.Exp. del Desierto Don A.Tassi"	F	BUENOS AIRES	JUNIN	JUNIN	6000	Almafuerte 308	21818
	379B	N Escuela Nac.de Comercio	C	BUENOS AIRES	JUNIN	JUNIN	6000	Moises Lebensohn 126	23604
B	86	F Instituto "Juan Bautista Debrabant"	C	BUENOS AIRES	JUNIN	JUNIN	6000	General Paz 90	22226
D	411	F Instituto Sup.de Profesorado "Junin"	C	BUENOS AIRES	JUNIN	JUNIN	6000	Av.Arias 70	25100
B	786	F Instituto "Marianista"	BC	BUENOS AIRES	JUNIN	JUNIN	6000	Carlos Tejedor 27	25027
		N Colegio Nacional "Rafael Hernandez"	D	BUENOS AIRES	LA PLATA	LA PLATA	1900	Calle 1 y 49	21-9470
		N Liceo "Victor Mercante"	B	BUENOS AIRES	LA PLATA	LA PLATA	1900	Calle 6 Nro.775	39567
	3142	N Colegio Nacional Nro.1 "Benito Lynch"	D	BUENOS AIRES	LA PLATA	LA PLATA	1900	Diagonal 74 e/4 y 5	21-5142
	3145	N Colegio Nacional Nro.2	BC	BUENOS AIRES	LA PLATA	LA PLATA	190	Av.60 y 124	21-7578
	3548	N Escuela Nac.Normal Sup.Nro.1 "Mary O'Graham"	D	BUENOS AIRES	LA PLATA	LA PLATA	1900	Calle 51 e/14 y 15	21-0772
	3549	N Escuela Nac.Normal Nro.2 "Dardo Rocca"	B	BUENOS AIRES	LA PLATA	LA PLATA	1900	Diagonal 78 e/4 y 5	21-3341
	3550	N Escuela Nac.Normal Sup.Nro.3 "Almafuerte"	D	BUENOS AIRES	LA PLATA	LA PLATA	1900	Calle 8 Nro.1243	21-8138
	3803	N Escuela Nac.de Comercio "Ldor.Gral.Jose de San Martin"	C	BUENOS AIRES	LA PLATA	LA PLATA	1900	Calle 46 Nro.366	21-1372
	5914	N Inst.Nac.Sup.de Profesorado	D	BUENOS AIRES	LA PLATA	CITY BELL	1894	Nirvana esq.23 s/n	80-1263
B	25	F Instituto "Sagrado Corazon de Jesus"	B	BUENOS AIRES	LA PLATA	LA PLATA	1900	Calle 57 Nro.674	21-8049
B	26	F Instituto "San Jose"	D	BUENOS AIRES	LA PLATA	LA PLATA	1900	Calle 11 Nro.972	21-0411
B	28	F Instituto "Corazon Eucaristico de Jesus"	B	BUENOS AIRES	LA PLATA	LA PLATA	1900	Diagonal 78 Nro.459	21-3689
B	89	F Instituto "Inmaculada"	D	BUENOS AIRES	LA PLATA	LA PLATA	1900	Calle 11 Nro.675	21-8243
B	90	F Instituto "Ntra.Gra.de la Misericordia"	BC	BUENOS AIRES	LA PLATA	LA PLATA	1900	Calle 4 Nro.588	21-0476
B	91	F Instituto "Maria Auxiliadora"	BC	BUENOS AIRES	LA PLATA	LA PLATA	1900	Calle 54 Nro.896	21-7813
B	182	F Instituto "San Luis"	B	BUENOS AIRES	LA PLATA	LA PLATA	1900	Avenida 44 Nro.720	21-5879
B	250	F Colegio "Nuestra Señora de Lujan"	D	BUENOS AIRES	LA PLATA	LA PLATA	1900	Calle 60 Nro.421	21-9599
B	292	F Instituto "Jose Manuel Estiada"	B	BUENOS AIRES	LA PLATA	LA PLATA	1900	Calle 13 Nro.1227	41291
B	331	F Instituto "Fray Fco.de Paula Castañeda"	C	BUENOS AIRES	LA PLATA	LA PLATA	1900	Calle 12 Nro.1773	51-2241
B	338	F Instituto "Arzobispo Juan Chimento"	B	BUENOS AIRES	LA PLATA	LA PLATA	1900	Calle 149 e/62 y 64	51-3665
F	339	F Instituto "San Cayetano"	BC	BUENOS AIRES	LA PLATA	LA PLATA	1900	Calle 44 e/29 y 30	43081
F	341	F Instituto "Manuel Belgrano"	BC	BUENOS AIRES	LA PLATA	CITY BELL	1896	C.10 e/Silva y C.Gral.Belgrano	
D	363	F Instituto "Mater Dei"	D	BUENOS AIRES	LA PLATA	LA PLATA	1900	Calle 61 Nro.1635	51-2345

NOTA: N= NACIONAL, P=PRIVADO

Cuando el Colegio Nacional, Liceo o Escuela Nacional Normal Superior tiene sección Comercial anexa figura BC

En el caso de las Escuelas Nacionales de Comercio cuando tienen sección Bachillerato Anexa figura CB

Los institutos adscriptos cuando tienen adscripción a Bachillerato y Comercial se consigna BC

FUENTE: MEL/SE/DINIDETE/DEPARTAMENTO DE ESTADISTICA

Proceso: División Sistematización de Datos

EDUCACION MEDIA (BACHILLERATO - COMERCIO). Dependientes o Supervizadas por Autoridad Nacional

PRELIMBRO O CARACTERISTICA INEP	DEPEN- DENCIA	ESTABLECIMIENTO	MODALIDAD	JURISDICCION	DEPARTAMENTO	LOCALIDAD	C.P.	CALLE	TELEFONO	
B	382	F Instituto		"Santa Margarita de Alacoque"	BC	BUENOS AIRES	LA PLATA	LA PLATA	1900 Calle 117 Nro.1670	21-7082
B	387	F Instituto		"Fray Mamerto Esquiú"	B	BUENOS AIRES	LA PLATA	CITY BELL	1896 Carlos Pellegrini y Calle 3	80-1167
B	441	F Instituto		"Calasancio Divina Pastora"	C	BUENOS AIRES	LA PLATA	LOBERIA	7635 Juan Bautista Alberdi 50	2086
B	452	F Instituto		"Nuestra Señora del Carmen"	BC	BUENOS AIRES	LA PLATA	TOLOSA	1900 Calle 115 e/530 y 531	21-8904
B	458	F Instituto		"San Benjamín"	F	BUENOS AIRES	LA PLATA	LOS HORNOS	1900 Calle 57 y 140	51-0314
B	484	F Instituto		"San Francisco de Asís"	B	BUENOS AIRES	LA PLATA	VILLA ELISA	1894 Calle 14 y 52	87-0172
B	495	F Instituto		"Santa Teresa de Jesús"	C	BUENOS AIRES	LA PLATA	LA PLATA	1900 Calle 27 Nro.1377	51-6708
F	525	F Instituto		"Hijas de la Cruz"	B	BUENOS AIRES	LA PLATA	LA PLATA	1900 Calle 15 Nro.961	21-2231
B	589	F Instituto		"Jose Manuel Estrada"	BC	BUENOS AIRES	LA PLATA	CITY BELL	1896 Av.Cantilo e/4 y 5	80-0293
B	594	F Instituto		"Charles Charrier"	B	BUENOS AIRES	LA PLATA	LA PLATA	1900 Calle 5 Nro.1680	24-1846
B	611	F Instituto		"Monseñor Alberti"	C	BUENOS AIRES	LA PLATA	LA PLATA	1900 Calle 19 Nro.1485	52-6829
B	646	F Instituto		"Virgen del Pilar"	C	BUENOS AIRES	LA PLATA	LA PLATA	1900 Calle 33 Nro.1020	46961
B	686	F Instituto		"Santa Rosa de Lima"	B	BUENOS AIRES	LA PLATA	LA PLATA	1900 Calle 122 Nro.2397	52-0750
B	761	F Instituto		"San Fco X"	C	BUENOS AIRES	LA PLATA	LA PLATA	1900 Calle 28 Nro.1366	52-6850
B	827	F Instituto		"Ntra.Sra.de la Anunciacion"	C	BUENOS AIRES	LA PLATA	RINGUELET	1901 Calle 514 e/7 y 8	84-2376
B	3320/1	F Instituto		"San Vicente de Paul"	C	BUENOS AIRES	LA PLATA	LA PLATA	1900 Calle 115 Nro.566	21-5321
	3137	N Colegio Nacional		"Francisco N.de Laprida"	BC	BUENOS AIRES	LAPRIDA	LAPRIDA	7414 Carlos Pellegrini 1356	
	3552	N E.N.N.S.de Profesorado		"Domingo Faustino Sarriento"	BC	BUENOS AIRES	LAS FLORES	LAS FLORES	7200 Las Heras 577	2120
B	599	F Instituto		"San Miguel"	C	BUENOS AIRES	LAS FLORES	LAS FLORES	7200 9 de Julio 380	3122
	3204	N Colegio Nacional		"Leandro N.Alem"	BC	BUENOS AIRES	LEANDRO N. ALEM	VEDIA	6030 Rivadavia 336	20157
	3554	N E.N.N.S.de Profesorado		"Abraham Lincoln"	BC	BUENOS AIRES	LINCOLN	LINCOLN	6070 Av.Leandro N.Alem 1950	42220
B	92	F Instituto		"Nuestra Señora"	BC	BUENOS AIRES	LINCOLN	LINCOLN	6070 Moreno 127	22007
B	276	F Instituto		"Jose Manuel Estrada"	C	BUENOS AIRES	LINCOLN	ROBERTS	6075 Jose Manuel Estrada 264	
B	317	F Instituto		"Juan Bautista Alberdi"	C	BUENOS AIRES	LINCOLN	EL TRIUNFO	6073 Justo Jose de Urquiza	

NOTA: N= NACIONAL, P=PRIVADO

Cuando el Colegio Nacional, Liceo o Escuela Nacional Normal Superior tiene sección Comercial anexa figura BC

En el caso de las Escuelas Nacionales de Comercio cuando tienen sección Bachillerato Anexa figura CB

Los Institutos adscriptos cuando tienen adscripción a Bachillerato y Comercial se consigna BC

FUENTE: MBI/SB/DINIDETE/DEPARTAMENTO DE ESTADISTICA
Proceso: División Sistematización de Datos

EDUCACION MEDIA (BACHILLERATO - COMERCIO). Dependientes o Supervisadas por Autoridad Nacional

PRESUPUESTO O CARACTERISTICA INSP	DISPENSA	ESTABLECIMIENTO	MODALIDAD	JURISDICCION	DEPARTAMENTO	LOCALIDAD	C.P.	CALLE	TELEFONO		
B	614	P Instituto		"Mariano Moreno"	B	BUENOS AIRES	LINCOLN	PASTEUR	6077	Av.Mitre	92024
	3551	N Escuela Nac.Normal Sup.			BC	BUENOS AIRES	LOBERIA	LOBERIA	7635	Ameghino 22	2253
B	435	P Instituto		"Nuestra Señora de Fatima"	B	BUENOS AIRES	LOBERIA	SAN MANUEL	7007	Calle 10	8024
	3553	N Escuela Nac.Normal Sup.			B	BUENOS AIRES	LOBOS	LOBOS	7240	Necochea 71	21424
B	93	P Instituto		"Teodora Sanchez de Atucha"	B	BUENOS AIRES	LOBOS	LOBOS	7240	Buenos Aires 1137	21107
B	313	P Instituto		"Presbitero Jose Albertini"	C	BUENOS AIRES	LOBOS	LOBOS	7240	San Martin 57	21551
	3560	N Escuela Nac.Normal Sup.		"Florentino Ameghino"	B	BUENOS AIRES	LUJAN	LUJAN	6700	Av.España 801	24059
	3782	N Escuela Nac.de Comercio			C	BUENOS AIRES	LUJAN	TORRES	6703	Calderon de la Barca 498	
	3808	N Escuela Nac.de Comercio		"Adelina de Maria de Bertola"	C	BUENOS AIRES	LUJAN	LUJAN	6700	Hipolito Yrigoyen 1496	24048
B	34	P Instituto		"Nuestra Señora de Lujan"	B	BUENOS AIRES	LUJAN	LUJAN	6700	San Martin 1	20129
B	35	P Instituto		"Nuestra Señora de Lujan"	B	BUENOS AIRES	LUJAN	LUJAN	6700	Lavalle 287	20147
B	680	P Instituto		"Inmaculada Concepcion"	C	BUENOS AIRES	LUJAN	VILLA FLANDRIA	6706	Av.Flandes	94234
B	96	P Instituto		"Sagrada Familia"	B	BUENOS AIRES	MAGDALENA	MAGDALENA	1913	Goenaga 775	441
	3561	N Escuela Nac.Normal Sup.		"Emilio Valentin Alavedra"	BC	BUENOS AIRES	MAIPU	MAIPU	7160	Alsina Este 180	21239
B	345	P Instituto		"Presbitero Mauro Gole"	C	BUENOS AIRES	MAIPU	MAIPU	7160	Vicente Lopez 453	21551
	3140	N Colegio Nacional		"Dr.Marcos Paz"	BC	BUENOS AIRES	MARCOS PAZ	MARCOS PAZ	1727	Av.Doctor Marcos Paz 1850	71189
B	457	P Instituto		"San Jose"	B	BUENOS AIRES	MARCOS PAZ	MARCOS PAZ	1727	Leandro N.Alem 332	71346
B	240	P Instituto		"Eusebio C.Saenz Estebecorena"	C	BUENOS AIRES	MAR CHIQUITA	CORONEL VIDAL	7174	Boulevard Belgrano 914	333

NOTA: N= NACIONAL, P=PRIVADO

Cuando el Colegio Nacional, Liceo o Escuela Nacional Normal Superior tiene sección Comercial anexa figura BC

En el caso de las Escuelas Nacionales de Comercio cuando tienen sección Bachillerato Anexa figura CB

Los Institutos adscriptos cuando tienen adscripción a Bachillerato y Comercial se consigna BC

FUENTE: MEI/SR/DINIDETE/DEPARTAMENTO DE ESTADISTICA
Proceso: División Sistematización de Datos

EDUCACION MEDIA (BACHILLERATO - COMERCIO) Dependientes o Supervisadas por Autoridad Nacional

PREFURUSTO O CARACTERISTICA INEP	DEPENDENCIA	ESTABLECIMIENTO		MODALIDAD	JURISDICCION	DEPARTAMENTO	LOCALIDAD	CP.	CALLS	TELEFONO
B	269	F	Instituto	"Mariano Moreno"	C	BUENOS AIRES	NUEVE DE JULIO	QUIROGA	6533 San Luis 405	98
B	486	F	Instituto	"San Agustin"	BC	BUENOS AIRES	NUEVE DE JULIO	NUEVE DE JULIO	6500 Edison 1151	2786
	670	N	Centro Educativo de	Nivel Secundario Nro.156	C	BUENOS AIRES	OLAVARRIA	OLAVARRIA	7400 9 de Julio e/99 y 100	
	3159	N	Colegio Nacional	"Cnel.Olavarría"	B	BUENOS AIRES	OLAVARRIA	OLAVARRIA	7400 Roque Saenz Peña y Brown	20864
	3566	N	Escuela Nac.Normal	"Jose Manuel Estrada"	I	BUENOS AIRES	OLAVARRIA	OLAVARRIA	7400 San Martin 3051	20736
	3820	N	Escuela Nac.de Comercio	"Cnel.Alvaro Barros"	C	BUENOS AIRES	OLAVARRIA	OLAVARRIA	7400 Lavalle 3555	23410
B	42	F	Instituto	"Nuestra Señora del Rosario"	B	BUENOS AIRES	OLAVARRIA	OLAVARRIA	7400 Lavalle 2791	20627
B	287	F	Instituto	"Santa Teresa"	B	BUENOS AIRES	OLAVARRIA	COLONIA HINOJO	7310 Juan Scharie	6
B	407	F	Instituto	"Monseñor Cesar Caneva"	C	BUENOS AIRES	OLAVARRIA	OLAVARRIA	7400 San Martin 2745	23459
B	499	F	Instituto	"Sierras Bayas"	C	BUENOS AIRES	OLAVARRIA	SIERRAS BAYAS	7403 Roca y Rivadavia	92161
B	531	F	Instituto	"Jose Manuel Estrada"	C	BUENOS AIRES	OLAVARRIA	OLAVARRIA	7400 Moreno 1794	24846
B	570	F	Instituto	"San Antonio de Padua"	C	BUENOS AIRES	OLAVARRIA	OLAVARRIA	7400 Avacucho 2410	23145
	3125	N	Colegio Nacional		B	BUENOS AIRES	PATAGONES	CARMEN DE PATAGONES	8504 Caledonio Miquel s/n	
B	322	F	Instituto	"San Jose"	BC	BUENOS AIRES	PATAGONES	CARMEN DE PATAGONES	8504 7 de Marzo 85	61632
B	461	F	Instituto	"Maria Auxiliadora"	B	BUENOS AIRES	PATAGONES	CARMEN DE PATAGONES	8504 Marcelino Crespo 20	61212
B	565	F	Instituto	"Cardenal Cagliero"	B	BUENOS AIRES	PATAGONES	STRODER	8500 Don Bosco 375	91030
	3162	N	Colegio Nacional		BC	BUENOS AIRES	PEHUAJO	PEHUAJO	6450 Del Campo 279	2169
	3568	N	En.N.S.en Leng.Viv.y de Prof.	"Mtro.Dr.Romulo S.Naon"	B	BUENOS AIRES	PEHUAJO	PEHUAJO	6450 Jose Hernandez 250	3030
B	351	F	Instituto	"Juan Jose Paso"	B	BUENOS AIRES	PEHUAJO	JUAN JOSE PASO	6474 Carlos Pellegrini 151	98200
B	184	F	Instituto	"Jose Manuel Estrada"	B	BUENOS AIRES	PELLEGRINI	PELLEGRINI	6346 Guillermo del Soldato	8179
B	196	F	Instituto	"Mariano Moreno"	BC	BUENOS AIRES	PELLEGRINI	TRES LOMAS	6409 San Martin 281	20097
	3165	N	Colegio Nacional	"Alte.Guillermo Brown"	BC	BUENOS AIRES	FERGAMINO	FERGAMINO	2700 Estrada 1225	23359

NOTA: N= NACIONAL, P=PRIVADO

Cuando el Colegio Nacional, Liceo o Escuela Nacional Normal Superior tiene sección Comercial anexa figura BC

En el caso de las Escuelas Nacionales de Comercio cuando tienen sección Bachillerato Anexa figura CB

Los Institutos adscriptos cuando tienen adscripción a Bachillerato y Comercial no consigna BC

FUENTE: MEI/SE/DINIDE/DEPARTAMENTO DE ESTADISTICA

Proceso: División Sistematización de Datos

EDUCACION MEDIA (BACHILLERATO - COMERCIO). Dependientes o Supervisadas por Asocidad Nacional

PRELUPUESTO O CARACTERISTICA ENEP	DEPENDENCIA	ESTABLECIMIENTO	MODALIDAD	JURISDICCION	DEPARTAMENTO	LOCALIDAD	C.P.	CALLE	TELEFONO		
B	544	F Instituto		"Don Bosco"	B	BUENOS AIRES	MAR CHIQUITA	GENERAL PIRAN	7172	Don Bosco	32
	644	N Centro Educativo de		Nivel Secundario Nro.6	C	BUENOS AIRES	MERCEDES	MERCEDES	6600	Calle 17 Nro.725	2044
	3150	N Colegio Nacional		"Florentino Ameghino"	BC	BUENOS AIRES	MERCEDES	MERCEDES	6600	Calle 17 Nro.725	2044
	3562	N Escuela Nac.Normal Sup.		"Cap.Gral.Justo J.de Urquiza"	B	BUENOS AIRES	MERCEDES	MERCEDES	6600	Calle 29 Nro.874	2245
B	38	F Instituto		"Ntra.Sra.de la Misericordia"	B	BUENOS AIRES	MERCEDES	MERCEDES	6600	Av.Mitre 665	2301
B	282	F Instituto		"San Patricio"	B	BUENOS AIRES	MERCEDES	MERCEDES	6600	Calle 12 Nro.462	2190
B	624	F Instituto		"Padre Ansaldo"	B	BUENOS AIRES	MERCEDES	MERCEDES	6600	Calle 15 y 114	2121
B	625	F Instituto		"San Antonio de Padua"	B	BUENOS AIRES	MERCEDES	MERCEDES	6600	Calle 28 Nro.333	2150
	3815	N Escuela Nac.de Comercio			CB	BUENOS AIRES	MONTE	MONTE	7220	Belgrano 436	20366
B	231	F Instituto		"San Jose"	B	BUENOS AIRES	NAVARRO	NAVARRO	6605	monseñor de Andrea 184	20169
B	355	F Instituto		"San Lorenzo"	C	BUENOS AIRES	NAVARRO	NAVARRO	6605	Elizalde 308	20213
		N Liceo Naval Militar		"Cap.de Frag.Carlos M.Hoyano"	B	BUENOS AIRES	NECOCHEA	NECOCHEA	7630	Jesuita Cardiel 2130	22261
	3156	N Colegio Nacional		"Jose Manuel Estrada"	BC	BUENOS AIRES	NECOCHEA	NECOCHEA	7630	Calle 57 Nro.2646	22113
B	100	F Instituto		"Ntra.Señora del Rosario"	B	BUENOS AIRES	NECOCHEA	NECOCHEA	7630	Calle 60 Nro.2950	22237
B	216	F Instituto		"Excelsior"	C	BUENOS AIRES	NECOCHEA	JUAN N.FERNANDEZ	7011	Uriburu 243	17
B	318	F Instituto		"Divino Maestro"	B	BUENOS AIRES	NECOCHEA	QUEQUEN	7631	Calle 509 Nro.1471	26143
B	395	F Instituto		"Pio XII"	B	BUENOS AIRES	NECOCHEA	NECOCHEA	7630	Calle 60 Nro.3068	22599
B	456	F Instituto		"Nuestra Señora de Lujan"	C	BUENOS AIRES	NECOCHEA	NICANOR OLIVERA	6600	Calle 26 Nro.944	2010
B	641	F Instituto		"Humboldt"	B	BUENOS AIRES	NECOCHEA	NECOCHEA	7630	Av.74 Nro.2560	22876
	3565	N Escuela Nac.Normal Sup.		"9 de Julio"	BC	BUENOS AIRES	NUEVE DE JULIO	NUEVE DE JULIO	6500	Av.Rio Negro 1528	2267
	3799	N Escuela Nac.de Comercio		"Domingo Faustino Sarmiento"	C	BUENOS AIRES	NUEVE DE JULIO	DUDIGNAC	6505	Libertad 695	92092
B	41	F Instituto		"Jesus Sacramentado"	C	BUENOS AIRES	NUEVE DE JULIO	NUEVE DE JULIO	6500	25 de Mayo 1021	2225

NOTA: N= NACIONAL, P=PRIVADO

Cuando el Colegio Nacional, Liceo o Escuela Nacional Normal Superior tiene sección Comercial anexa figura BC

En el caso de las Escuela Nacional de Comercio cuando tienen sección Bachillerato Anexa figura CB

Los institutos adscriptos cuando tienen adscripción a Bachillerato y Comercial se consigna BC

FUENTE: MBI/SR/DINIDE/DEPARTAMENTO DE ESTADISTICA

Proceso: División Sistematización de Datos

EDUCACION MEDIA (BACHILLERATO - COMERCIO). Dependientes o Supervisadas por Autoridad Nacional

ESTABLECIMIENTO O CARACTERISTICA EN EP	ESPECIALIDAD	ESTABLECIMIENTO	MODALIDAD	JURISDICCION	DEPARTAMENTO	LOCALIDAD	C.P.	CALLE	TELEFONO
3570	N	E.N.N.S.de Profesorado		BUENOS AIRES	PERGAMINO	PERGAMINO	2700	Av.Colon 725	23075
3824	N	Escuela Nac.de Comercio		BUENOS AIRES	PERGAMINO	PERGAMINO	2700	Estrada 1225	23359
B 101	P	Instituto		BUENOS AIRES	PERGAMINO	PERGAMINO	2700	11 de Septiembre 646	23242
B 367	P	Instituto		BUENOS AIRES	PERGAMINO	EL SOCORRO	2715	Lorenzo Moreno	41
B 386	P	Instituto		BUENOS AIRES	PERGAMINO	RANCAGUA	2701	Santa Ana 380	17
B 552	P	Instituto		BUENOS AIRES	PERGAMINO	MARIANO H.ALFONZO	2718		
B 631	P	Instituto		BUENOS AIRES	PERGAMINO	PERGAMINO	2700	Av.Champagnat 1375	22488
B 659	P	Instituto		BUENOS AIRES	PERGAMINO	PERGAMINO	2700	Av.Hipolito Yrigoyen 29	23351
B 757	P	Instituto		BUENOS AIRES	PERGAMINO	PERGAMINO	2700	Salta y Urquiza	
3823	N	Escuela Nac.de Comercio		BUENOS AIRES	PILA	PILA	7116	Calle 6 y 17	8251
240	N	Centro Educativo de		BUENOS AIRES	PILAR	PILAR	1629	Belgrano 787	
3825	N	Escuela Nac.de Comercio		BUENOS AIRES	PILAR	PILAR	1629	11 de Septiembre 721	20340
B 169	P	Instituto		BUENOS AIRES	PILAR	PILAR	1629	Hipolito Yrigoyen 890	20967
B 279	P	Instituto		BUENOS AIRES	PILAR	PILAR	1629	Ruta Prov.25 y Acceso Norte	28760
B 289	P	Instituto		BUENOS AIRES	PILAR	FRESIDENTE DERQUI	1635	Reynaldo Pacheco	
B 524	P	Instituto		BUENOS AIRES	PILAR	PILAR	1629	Hipolito Yrigoyen 890	20967
B 592	P	Instituto		BUENOS AIRES	PILAR	PILAR	1629	Av.Tratado del Pilar 350	28944
B 667	P	Instituto		BUENOS AIRES	PILAR	PILAR	1629	Hipolito Yrigoyen 645	28650
B 854	P	Instituto		BUENOS AIRES	PILAR	TORTUGUITAS	1667	Panamericana Km.38 y Rut.Pilar	
B 870	P	Instituto		BUENOS AIRES	PILAR	TORTUGUITAS	1667		41125
B 873	P	Instituto		BUENOS AIRES	PILAR	MANUEL ALBERTI	1667	Tucuman y Cattaneo	70786
3838	N	Escuela Nacional de Comercio		BUENOS AIRES	FUAN	VILLA IRIS	8126	Jose Hernandez 18	
B 151	P	Instituto		BUENOS AIRES	FUAN	FUAN	8180	Av.San Martin 559	8150
B 162	P	Instituto		BUENOS AIRES	FUAN	DARREGUEIRA	8183	Sarmiento 760	20046
B 186	P	Instituto		BUENOS AIRES	FUAN	DARREGUEIRA	8183	San Martin 186	20113
B 237	P	Instituto		BUENOS AIRES	FUAN	FUAN	8180	Moreno 580	

NOTA: N= NACIONAL, P=PRIVADO

Cuando el Colegio Nacional, Liceo o Escuela Nacional Normal Superior tiene seccion Comercial anexa figura BC

En el caso de las Escuela Nacional de Comercio cuando tienen seccion Bachillerato Anexa figura CB

Los institutos adscriptos cuando tienen adscripción a Bachillerato y Comercial se consignó BC

FUENTE: MBI/SE/DINDETE/DEPARTAMENTO DE ESTADISTICA

Proceso: División Sistematización de Datos

EDUCACION MEDIA (BACHILLERATO - COMERCIO). Dependientes o Supervisadas por Autoridad Nacional

PREFURTESO O CARACTERISTICA INSP	DEPEN- DENCIA	ESTABLECIMIENTO	MODALIDAD	JURISDICCION	DEPARTAMENTO	LOCALIDAD	CP.	CALLE	TELEFONO		
B	692	P Instituto		"San Felipe"	B	BUENOS AIRES	PUAN	FELIPE SOLA	8129	Av. Belgrano s/n	92040
B	161	P Instituto		"Ramallo"	BC	BUENOS AIRES	RAMALLO	RAMALLO	2915	Moreno 796	41324
B	603	P Instituto		"Perez Millan"	C	BUENOS AIRES	RAMALLO	PEREZ MILLAN	2933	Belgrano 621	
B	49	P Colegio Secundario			B	BUENOS AIRES	RAUCH	RAUCH	7203	Av. Belgrano 196	
B	215	P Instituto		"Inmaculada Concepcion"	C	BUENOS AIRES	RAUCH	RAUCH	7203	Av. Belgrano 317	2619
B	137	P Instituto		"America"	C	BUENOS AIRES	RIVADAVIA	RIVADAVIA	6237	San Martin 439	2507
B	767	P Instituto		"Vicealmirante Julian Irizar"	C	BUENOS AIRES	RIVADAVIA	GONZALEZ MORENO	6239	Libertad	
	3575	N Escuela Nac. Normal Sup.		"Nicolas Avellaneda"	BC	BUENOS AIRES	ROJAS	ROJAS	2705	Lamadrid 262	3049
B	233	P Instituto		"San Jose"	BC	BUENOS AIRES	ROJAS	ROJAS	2705	Francisco Roca 486	2115
	3826	N Escuela Nac. de Comercio			C	BUENOS AIRES	SAAVEDRA	FIGUE	8170	Av. Avellaneda 185	2964
B	45	P Instituto		"Niño Jesus"	B	BUENOS AIRES	SAAVEDRA	FIGUE	8170	Av. Rastreador Fournier 297	2224
B	197	P Instituto		"Sagrada Familia La Salle"	C	BUENOS AIRES	SAAVEDRA	FIGUE	8170	Cabanettes 135	2226
	454	N Centro Educativo de		Nivel Secundario Nro. 42	C	BUENOS AIRES	SALADILLO	SALADILLO	7260	Av. Belgrano 3181	
	3173	N Colegio Nacional		"Manuel Pardo"	BC	BUENOS AIRES	SALADILLO	SALADILLO	7260	Av. Pereyra 3046	21413
B	247	P Instituto		"Niño Jesus"	B	BUENOS AIRES	SALADILLO	SALADILLO	7260	Av. Belgrano 2999	21414
	3577	N Escuela Nac. Normal Sup.		"Gral. Don J. de San Martin"	BC	BUENOS AIRES	SALTO	SALTO	2741	Bernardino Esperanza 413	23102
B	503	P Instituto		"Almafuerte"	C	BUENOS AIRES	SALTO	ARROYO DULCE	2743	Domingo Faustino Sarmiento	91202
B	539	P Instituto		"San Jose"	C	BUENOS AIRES	SALTO	SALTO	2741	Larrea 185	22383

NOTA: N= NACIONAL, P=PRIVADO

Cuando el Colegio Nacional, Liceo o Escuela Nacional Normal Superior tiene sección Comercial suena figura BC

En el caso de las Escuelas Nacionales de Comercio cuando tienen sección Bachillerato suena figura CB

Los institutos adscriptos cuando tienen adscripción a Bachillerato y Comercio se consigna BC

FUENTE: MEU/SE/DINIDETE/DEPARTAMENTO DE ESTADISTICA

Proceso: División Sistematización de Datos

EDUCACION MEDIA (BACHILLERATO - COMERCIO). Dependientes o Supervisadas por Autoridad Nacional

PREFUEC O CARACTERISTICA INEP	DIRECCION	ESTABLECIMIENTO	MODALIDAD	FUBERDIOCCION	DEPARTAMENTO	LOCALIDAD	CP.	CALLE	TELEFONO
B	575	F Instituto	"Mariano Moreno"	C	BUENOS AIRES	SALTO	INES INDART	2747 Rivadavia y Moreno	68
	3576	N Escuela Nac.Normal Sup.		BC	BUENOS AIRES	SALLIQUELO	SALLIQUELO	6339 Rivadavia 68	80004
	3581	N Escuela Nac.Normal Sup.	"Fray Mamerto Esquiú"	BC	BUENOS AIRES	SAN ANDRES DE GILES	SAN ANDRES DE GILES	6720 Rivadavia 1165	2192
	3177	N Colegio Nacional	"Juan Hipolito Vieytes"	BC	BUENOS AIRES	SAN ANTONIO DE ARECO	SAN ANTONIO DE ARECO	2760 Bartolome Mitre 390	2628
B	54	F Instituto	"Santa Maria de la Asuncion"	B	BUENOS AIRES	SAN ANTONIO DE ARECO	SAN ANTONIO DE ARECO	2760 Segunde Sombra 432	2385
B	257	F Instituto	"Domingo Faustino Sarmiento"	B	BUENOS AIRES	SAN CAYETANO	SAN CAYETANO	7521 Belgrano 157	93289
	3190	N Colegio Nacional	"Justo Jose de Urquiza"	BC	BUENOS AIRES	SAN NICOLAS	SAN NICOLAS	2900 Guardias Nacionales 79	24492
	3582	N E.N.N.S.de Profesorado	"Rafael Obligado"	BC	BUENOS AIRES	SAN NICOLAS	SAN NICOLAS	2900 Plaza 23 de Noviembre	24137
	3848	N Escuela Nac.de Comercio		C	BUENOS AIRES	SAN NICOLAS	SAN NICOLAS	2901 Av.Central 1625	24492
B	210	F Instituto	"Ntra.Sra.de la Misericordia"	BC	BUENOS AIRES	SAN NICOLAS	SAN NICOLAS	2900 Leandro L.Alem 9	22293
B	256	F Instituto	"Don Bosco"	B	BUENOS AIRES	SAN NICOLAS	SAN NICOLAS	2900 Don Bosco 580	27329
B	319	F Instituto	"Conesa"	C	BUENOS AIRES	SAN NICOLAS	CONESA	2907 Entre Rios	71
B	777	F Instituto	"De la Paz"	B	BUENOS AIRES	SAN NICOLAS	SAN NICOLAS	2900 Garibaldi 387	24285
B	779	F Instituto	"San Nicolas"	C	BUENOS AIRES	SAN NICOLAS	SAN NICOLAS	2900 Leandro Alem 121	27418
B	876	F Instituto	"Nuestra Señora de Pompeya"	C	BUENOS AIRES	SAN NICOLAS	SAN NICOLAS	2900 Belgrano 307	24322
	3584	N Escuela Nac.Normal Sup.	"Fray Cayetano Jose Rodriguez"	B	BUENOS AIRES	SAN PEDRO	SAN PEDRO	2930 Arzobispo Bottaro 995	25215
	3843	N Escuela Nac.de Comercio		C	BUENOS AIRES	SAN PEDRO	SAN PEDRO	2930 Arzobispo Bottaro 995	26337
B	429	F Instituto	"Nuestra Señora del Socorro"	BC	BUENOS AIRES	SAN PEDRO	SAN PEDRO	2930 Pellegrini 226	25224
B	765	F Instituto	"Santa Maria"	C	BUENOS AIRES	SAN PEDRO	GOBERNADOR CASTRO	2946 Bartolome Mitre 509	49

NOTA: N= NACIONAL, P=PRIVADO

Cuando el Colegio Nacional, Liceo o Escuela Nacional Normal Superior tiene sección Comercial anexa figura BC

En el caso de la Escuela Nacional de Comercio cuando tienen sección Bachillerato Anexa figura CB

Los Institutos adscriptos cuando tienen adscripción a Bachillerato y Comercial se consigna BC

FUENTE: MEJ/SE/DINIDETE/DEPARTAMENTO DE ESTADISTICA

Proceso: División Sistemización de Datos

EDUCACION MEDIA (BACHILLERATO - COMERCIO). Dependientes o Supervisadas por Autoridad Nacional

PRESENCIA O CARACTERISTICA INEP	DEPENDENCIA	ESTABLECIMIENTO	MODALIDAD	JURISDICCION	DEPARTAMENTO	LOCALIDAD	C.P.	CALLE	TELEFONO	
		3525 N Escuela Nac. Normal Sup.		"Almafuerte"	D	BUENOS AIRES	SAN VICENTE	ALEJANDRO KORN	1864 Sarmiento 194	21073
		3786 N Escuela Nac. de Comercio			CB	BUENOS AIRES	SAN VICENTE	GUERNICA	1862 Av. Eva Peron e/113 - 115	
		3847 N Escuela Nac. de Comercio			CB	BUENOS AIRES	SAN VICENTE	SAN VICENTE	1865 Bolivar 156	81007
B		725 F Instituto		"Rosario Vera Peñaloza"	C	BUENOS AIRES	SAN VICENTE	GUERNICH	1862 Calle 3 y 30	
B		4680/1 F Instituto		"San Jose"	D	BUENOS AIRES	SAN VICENTE	SAN VICENTE	1865 25 de Mayo 356	81375
B		294 F Instituto		"Nuestra Señora del Carmen"	F	BUENOS AIRES	SUIPACHA	SUIPACHA	6612 Combate de San Lorenzo 631	46
B		453 F Instituto		"San Luis"	C	BUENOS AIRES	SUIPACHA	SUIPACHA	6612 9 de Julio 577	11
		662 N Centro Educativo de		Nivel Secundario Nro.103	C	BUENOS AIRES	TANDIL	TANDIL	7000 Av. Harcon 1550	27215
		3586 N Escuela Nac. Normal Sup.		"Gral. Jose de San Martin"	F	BUENOS AIRES	TANDIL	TANDIL	7000 Av. Santamarina 851	23254
		3850 N Escuela Nac. de Comercio		"Fuerte de la Independencia"	CB	BUENOS AIRES	TANDIL	TANDIL	7000 Av. Santamarina 851	23837
B		60 F Instituto		"San Jose"	C	BUENOS AIRES	TANDIL	TANDIL	7000 Maipu 450	25324
B		222 F Instituto		"Sagrada Familia"	BC	BUENOS AIRES	TANDIL	TANDIL	7000 General Paz 684	23233
B		533 F Instituto		"Brio. Gral. Martin Rodriguez"	C	BUENOS AIRES	TANDIL	TANDIL	7000 Saenz Peña 750	27809
		3200 N Colegio Nacional		"Gral. Bartolome Mitre"	F	BUENOS AIRES	TAPALQUE	TAPALQUE	7303 Rivadavia 175	20195
		3588 N Escuela Nac. Normal Sup.			BC	BUENOS AIRES	TORNQUIST	TORNQUIST	8160 Av. Ernesto Tornquist 319	91-4150
B		296 F Instituto		"Fortin Favon"	C	BUENOS AIRES	TORNQUIST	SALDUNGARAY	8166 Favon 401	80
		3199 N Escuela Nac. Normal Sup.			D	BUENOS AIRES	TRENQUE LAUQUEN	TRENQUE LAUQUEN	6400 Roca 256	23113
		3853 N Escuela Nac. de Comercio		"Gral. Manuel Belgrano"	C	BUENOS AIRES	TRENQUE LAUQUEN	TRENQUE LAUQUEN	6400 9 de Julio 472	22088
B		63 F Instituto		"Nuestra Señora del Rosario"	D	BUENOS AIRES	TRENQUE LAUQUEN	TRENQUE LAUQUEN	6400 Berqui 450	23130
B		402 F Instituto		"Santa Rosa de Lima"	C	BUENOS AIRES	TRENQUE LAUQUEN	TREINTA DE AGOSTO	6405 Harcon	71111
B		459 F Instituto		"Miguel Di Geronimo"	C	BUENOS AIRES	TRENQUE LAUQUEN	TRENQUE LAUQUEN	6400 Sarmiento 256	22207

NOTA: N= NACIONAL, P=PRIVADO

Cuando el Colegio Nacional, Liceo o Escuela Nacional Normal Superior tiene sección Comercial anexa figura BC

En el caso de las Escuelas Nacionales de Comercio cuando tienen sección Bachillerato Anexa figura CB

Los institutos adscriptos cuando tienen adscripción a Bachillerato y Comercial se consigna BC

FUENTE: MBI/SB/DINIDETE/DEPARTAMENTO DE ESTADISTICA

Proceso: División Sistematización de Datos

EDUCACION MEDIA (BACHILLERATO - COMERCIO). Dependientes o Supervizadas por Autoridad Nacional

RESUMEN O CARACTERISTICA INSP	DEPENDENCIA	ESTABLECIMIENTO	MODALIDAD	JURISDICCION	DEPARTAMENTO	LOCALIDAD	C.P.	CALLE	TELEFONO
	3587	N Escuela Nac.Normal Sup.		BUENOS AIRES	TRES ARROYOS	TRES ARROYOS	7500	Fasaje Dameno 50	22179
B	64	F Instituto "Nuestra Señora de Lujan"	E	BUENOS AIRES	TRES ARROYOS	TRES ARROYOS	7500	Av.Belgrano 164	23550
B	188	F Instituto "Gral.Jose de San Martin"	B	BUENOS AIRES	TRES ARROYOS	DRENSE	7503	Av.San Martin 39	93
B	356	F Instituto "Jesus Adolescente"	B	BUENOS AIRES	TRES ARROYOS	TRES ARROYOS	7500	Belolanza y 25 de Mayo	26506
B	497	F Instituto "Almafuerte"	C	BUENOS AIRES	TRES ARROYOS	COPETONAS	7511	Armada Argentina 339	19
	3590	N Escuela Nac.Normal Sup.		BUENOS AIRES	VEINTICINCO DE MAYO	VEINTICINCO DE MAYO	6660	Calle 29 Nro.1151	3245
B	567	F Instituto "San Jose"	B	BUENOS AIRES	VEINTICINCO DE MAYO	VEINTICINCO DE MAYO	6660	Calle 10 Nro.545	2046
	3592	N Escuela Nac.Normal Sup.		BUENOS AIRES	ZARATE	ZARATE	2600	Teodoro Feis 000	2444
B	209	F Instituto "Sagrada Familia"	B	BUENOS AIRES	ZARATE	ZARATE	2800	Dr.Felix Pagola 125	2423
B	619	F Instituto "Jose Manuel Estrada"	C	BUENOS AIRES	ZARATE	ZARATE	2800	Belgrano 599	4060
B	793	F Instituto "Dr.F.Jorge Hottin"	C	BUENOS AIRES	ZARATE	ZARATE	2800	San Martin 1792	4428
B	448	F Instituto "Inmaculada Concepcion"	B	BUENOS AIRES	MPIO.URBANO DE LA COSTA	SAN CLEMENTE DEL TUYU	7105	Calle 1 Nro.1450	21136
B	748	F Instituto "Jose Manuel Estrada"	C	BUENOS AIRES	MPIO.URBANO DE LA COSTA	SAN CLEMENTE DEL TUYU	7105	Av.San Martin 564	21213
B	627	F Instituto "Anna Bottger de Gesell"	DC	BUENOS AIRES	MPIO.URB.DE VILLA GESELL	VILLA GESELL	7165	Av.7 y Faseo 116	62577
	3594	N Escuela Nac.Normal Sup.		CATAMARCA	ANDALGALA	ANDALGALA	4740	Perez Zurita 748	33
	3859	N Escuela Nac.de Comercio		CATAMARCA	BELEN	BELEN	4750	San Martin 630	10
H	6	F Instituto "Virgen de Belen"	B	CATAMARCA	BELEN	BELEN	4750	Belgrano 519	16

NOTA: N= NACIONAL, P=PRIVADO

Cuando el Colegio Nacional, Liceo o Escuela Nacional Normal Superior tiene sección Comercial anexa figura BC

En el caso de las Escuela Nacional de Comercio cuando tienen sección Bachillerato Anexa figura CB

Los Institutos adscriptos cuando tienen adscripción a Bachillerato y Comercial se consigna BC

FUENTE: MEI/SR/DINIDE/DEPARTAMENTO DE ESTADISTICA

Proceso: División Sistematización de Datos

EDUCACION MEDIA (BACHILLERATO - COMERCIO). Dependientes o Supervisados por Autoridad Nacional

PREPUESTO O CARACTERISTICA SEP	DEPENDENCIA	ESTABLECIMIENTO	MODALIDAD	JURISDICCION	DEPARTAMENTO	LOCALIDAD	CP.	CALLE	TELEFONO		
H	10	P Instituto		"Clorinda Orellana Herrera"	B	CATAMARCA	CAFAYAN	CHUMBICHA	4728	San Martin y 25 de Mayo	
		N Escuela Sup.Universitaria		"Fray Mamerto Esquiú"	B	CATAMARCA	CAPITAL	SAN F.V.DE CATAMARCA	4700	Av.Belgrano 300	24197
	480	N Centro Educativo de		Nivel Secundario Nro.50	C	CATAMARCA	CAPITAL	SAN F.V.DE CATAMARCA	4700	Sarmiento 151	23216
	481	N Centro Educativo de		Nivel Secundario Nro.51	C	CATAMARCA	CAPITAL	SAN F.V.DE CATAMARCA	4700	Ayacucho 621	4628
	3211	N Colegio Nacional		"Dr.Fidel M.Castro"	B	CATAMARCA	CAPITAL	SAN F.V.DE CATAMARCA	4700	Sarmiento 781	22703
	3214	N Liceo Nacional		"Pte.Dr.Ramon S.Castillo"	B	CATAMARCA	CAPITAL	SAN F.V.DE CATAMARCA	4700	Sarmiento 781	22206
	3593	N E.N.N.S.de Profesorado		"Clara J.Armstrong"	B	CATAMARCA	CAPITAL	SAN F.V.DE CATAMARCA	4700	San Martin 717	23092
	3858	N Escuela Nac.de Comercio Nro.2			C	CATAMARCA	CAPITAL	SAN F.V.DE CATAMARCA	4700	Barrio Libertador II	
	3860	N Escuela Nac.de Comercio Nro.1		"Jorge Newbery"	C	CATAMARCA	CAPITAL	SAN F.V.DE CATAMARCA	4700	Maipu 760	22370
H	1	P Instituto		"Del Carmen y San Jose"	BC	CATAMARCA	CAPITAL	SAN F.V.DE CATAMARCA	4700	Junin 719	23727
H	2	P Instituto		"Nuestra Señora del Huerto"	B	CATAMARCA	CAPITAL	SAN F.V.DE CATAMARCA	4700	Maipu 561	22805
H	7	F Instituto		"Padre Ramon de la Quintana"	BC	CATAMARCA	CAPITAL	SAN F.V.DE CATAMARCA	4700	Rivadavia 479	22909
H	11	P Instituto		"Nuestra Señora del Valle"	B	CATAMARCA	CAPITAL	SAN F.V.DE CATAMARCA	4700	San Martin 954	22702
	227	N Centro Educativo de		Nivel Secundario Nro.189	C	CATAMARCA	LA PAZ	RECREO	5260	Belgrano 350	
H	12	P Instituto		"Inmaculada Concepcion"	B	CATAMARCA	LA PAZ	RECREO	5260	Belgrano 350	
H	13	P Instituto		"Juan C.Bianchi"	B	CATAMARCA	POMAN	SAUJIL	5321	Esquiú s/n	
	3717	N Escuela Nac.Normal Sup.		"Abel Acosta"	BC	CATAMARCA	SANTA MARIA	SANTA MARIA	4139	Sarmiento 307	200
	3733	N Escuela Nac.Normal Sup.		"Ldor.Gral.San Martin"	B	CATAMARCA	TINGASTA	TINGASTA	5340	Constitucion 58	38
	3716	N Escuela Nac.Normal Sup.		"Gdor.Jose Cubas"	BC	CATAMARCA	VALLE VIEJO	SAN ISIDRO	4707	Pedro Maidana	28068

NOTA: N=NACIONAL, P=PRIVADO

Cuando el Colegio Nacional, Liceo o Escuela Nacional Normal Superior tiene sección Comercial anexa figura BC

En el caso de las Escuela Nacional de Comercio cuando tienen sección Bachillerato Anexa figura CB

Los Institutos adscriptos cuando tienen adscripción a Bachillerato y Comercial se consigna BC

FUENTE: MEJ/SE/DINIDETE/DEPARTAMENTO DE ESTADISTICA

Proceso: División Sistematización de Datos

EDUCACION MEDIA (BACHILLERATO - COMERCIO). Dependientes o Supervisadas por Autoridad Nacional

FIGURA/FUENTE O CARACTERISTICA INSP	ESPECIFICACION	ESTABLECIMIENTO	MODALIDAD	FURBROCCION	DEPARTAMENTO	LOCALIDAD	CP.	CALLE	TELEFONO
	214	N Centro Educativo de	Nivel Secundario Nro.211	C	CORDOBA	CALAMUCHITA	EMBALSE	5856 Unidad Turist.Embalse Rio II	99208
	3258	N Colegio Nacional	"Dr.Dalmacio Velez Sarsfield"	B	CORDOBA	CALAMUCHITA	STA.R.DE CALAMUCHITA	5196 Dr.Dell'Acqua 300	2263
CH	125	F Instituto	"Mariano Fraguere"	C	CORDOBA	CALAMUCHITA	EMBALSE	5856 Barrio Casitas	99290
CH	164	F Instituto	"Dr.Abraham Molina"	C	CORDOBA	CALAMUCHITA	LOS CONDORES	5825 Mariano Moreno 220	93213
CH	173	F Instituto	"San Jose"	B	CORDOBA	CALAMUCHITA	SAN AGUSTIN	5191 Presbitero Villafañe 1084	91113
CH	222	F Instituto	"Fray Hamerto Esquiú"	C	CORDOBA	CALAMUCHITA	VILLA DEL DIQUE	5862	97240
		N Escuela Superior de Comercio	"Manuel Belgrano"	C	CORDOBA	CAPITAL	CORDOBA	5000 La Rioja 1450	80-5123
		N Liceo Militar	"Gral.Paz"	B	CORDOBA	CAPITAL	CORDOBA	5000 Ruta Nacional 9 - Km.711	92-2107
		N Centro Educativo de	Nivel Secundario Nro.151	C	CORDOBA	CAPITAL	CORDOBA	5000 Bvard.Fte.Arturo Illia 34	33229
		N Colegio Nacional de Monserrat		B	CORDOBA	CAPITAL	CORDOBA	5000 Obispo Trejo 294	45645
	213	N Centro Educativo de	Nivel Secundario Nro.215	C	CORDOBA	CAPITAL	CORDOBA	5000 Avellaneda y Trafalgar	
	220	N Centro Educativo de	Nivel Secundario Nro.168	C	CORDOBA	CAPITAL	CORDOBA	5000 Roque Saenz Peña 1211	
	225	N Centro Educativo de	Nivel Secundario Nro.135	C	CORDOBA	CAPITAL	CORDOBA	5000 Maipu 630	
	267	N Centro Educativo de	Nivel Secundario Nro.207	C	CORDOBA	CAPITAL	CORDOBA	5000 Dean Funes 672	28078
	486	N Centro Educativo de	Nivel Secundario Nro.107	C	CORDOBA	CAPITAL	CORDOBA	5000 Boulevard Guzman 61	45711
	498	N Centro Educativo de	Nivel Secundario Nro.19	C	CORDOBA	CAPITAL	CORDOBA	5000 Madre Ana Maria Janer 1551	
	499	N Centro Educativo de	Nivel Secundario Nro.23	C	CORDOBA	CAPITAL	CORDOBA	5000 Julian Paz 1851	
	701	N Centro Educativo de	Nivel Secundario Nro.70	C	CORDOBA	CAPITAL	CORDOBA	5000 Brandsen 47	33871
	702	N Centro Educativo de	Nivel Secundario Nro.71	C	CORDOBA	CAPITAL	CORDOBA	5000 La Pampa 550	
	703	N Centro Educativo de	Nivel Secundario Nro.94	C	CORDOBA	CAPITAL	CORDOBA	5000 Av.Colon 2772	
	706	N Centro Educativo de	Nivel Secundario Nro.125	C	CORDOBA	CAPITAL	CORDOBA	5000 Uladislao Fria	64652
	730	N Centro Educativo de	Nivel Secundario Nro.232	C	CORDOBA	CAPITAL	CORDOBA	5000 Obispo Trejo 284	
	3231	N Colegio Nacional	"Dean Funes"	B	CORDOBA	CAPITAL	CORDOBA	5000 Peru 10	66356
	3235	N Liceo Nacional	"Gral.Manuel Belgrano"	B	CORDOBA	CAPITAL	CORDOBA	5000 Dean Funes 650	26449
	3402	N Escuela Nac.Normal Nro.2		B	CORDOBA	CAPITAL	CORDOBA	5000 Dean Funes 417	37714
	3603	N E.N.N.S.de Profesorado	"Alejandro Carbo"	B	CORDOBA	CAPITAL	CORDOBA	5000 Av.Colon 950/1	21385
CH	3	F Instituto	"Amparo de Maria"	B	CORDOBA	CAPITAL	CORDOBA	5000 Caseros 730	22386
CH	4	F Instituto	"Escuelas Pias"	B	CORDOBA	CAPITAL	CORDOBA	5000 24 de Septiembre 1265	51-3887
CH	5	F Instituto	"Jose Maria Paz"	B	CORDOBA	CAPITAL	CORDOBA	5000 Av.General Paz 488	40045
CH	6	F Instituto	"Nuestra Señora del Huerto"	B	CORDOBA	CAPITAL	CORDOBA	5000 Belgrano 269	23113

NOTA: N= NACIONAL, P=PRIVADO

Cuando el Colegio Nacional, Liceo o Escuela Nacional Normal Superior tiene sección Comercial anexa figura BC

En el caso de las Escuela Nacional de Comercio cuando tienen sección Bachillerato Anexa figura CB

Los institutos adscriptos cuando tienen adscripción a Bachillerato y Comercial se consigna BC

FUENTE: MIB/SE/DINIDE/DEPARTAMENTO DE ESTADISTICA
Proceso: División Sistematización de Datos

EDUCACION MEDIA (BACHILLERATO - COMERCIO). Dependientes o Supervisadas por Autoridad Nacional

PRESENCIA O CARACTERÍSTICA SESP	DEPEN- DENCIA	ESTABLECIMIENTO	MODALIDAD	JURISDICCION	DEPARTAMENTO	LOCALIDAD	CP.	CALLE	TELEFONO		
CH	7	P Instituto		"Colegio de San Jose"	BC	CORDOBA	CAPITAL	CORDOBA	5000	Mariano Moreno 108	22485
CH	23	P Instituto		"De Maria"	B	CORDOBA	CAPITAL	CORDOBA	5000	David Luque 560	51-5610
CH	24	P Instituto		"Inmaculada Concepcion"	D	CORDOBA	CAPITAL	CORDOBA	5009	Castro Barros 1316	71-5072
CH	25	P Instituto "Del Inmaculado		Czon.de Maria Adoratrices"	BC	CORDOBA	CAPITAL	CORDOBA	5000	Rosario de Santa Fe 540	38804
CH	26	P Instituto		"Jesus Maria"	B	CORDOBA	CAPITAL	CORDOBA	5010	Vieytes 1635	60306
CH	27	F Instituto		"Nuestra Madre de la Merced"	B	CORDOBA	CAPITAL	CORDOBA	5000	Fragueiro 2389	71-9483
CH	29	F Instituto		"Santa Teresa de Jesus"	B	CORDOBA	CAPITAL	CORDOBA	5000	Caseros 124	31177
CH	46	F Instituto		"Domingo Savio"	B	CORDOBA	CAPITAL	BO.MILIT.GRAL.DEHEZA	5101	Camino a la Calera - km.7,5	80-1272
CH	49	F Instituto		"Escuti"	B	CORDOBA	CAPITAL	CORDOBA	5000	Nazaret 3399	81-2583
CH	52	F Instituto		"Santa Margarita de Cartona"	BC	CORDOBA	CAPITAL	CORDOBA	5000	Lopez y Planes 2936	55-6230
CH	58	F Bachillerato Nocturno Femenino			D	CORDOBA	CAPITAL	CORDOBA	5000	Salta 250	30019
CH	65	P Instituto		"Ntra.Sra.del Sagrado Corazon"	DC	CORDOBA	CAPITAL	CORDOBA	5000	Av.Revolucion de Mayo 1476	37089
CH	69	P Instituto		"Madres Escolapias"	B	CORDOBA	CAPITAL	CORDOBA	5000	Hugo West 4455	81-2418
CH	74	F Instituto		"San Luis Gonzaga"	B	CORDOBA	CAPITAL	CORDOBA	5000	Santa Rosa 2035	80-7247
CH	75	F Instituto		"Padre Claret"	BC	CORDOBA	CAPITAL	CORDOBA	5000	Av.La Cordillera 4950	81-2880
CH	104	F Instituto		"Gabriel Taborin"	B	CORDOBA	CAPITAL	CORDOBA	5000	Av.Amadeo Sabattini 359	22678
CH	112	F Instituto		"Nuestra Señora de Nievea"	D	CORDOBA	CAPITAL	CORDOBA	5000	Ayacucho 442	22930
CH	113	F Instituto		"Sagrado Corazon"	B	CORDOBA	CAPITAL	CORDOBA	5000	Roma 1153	51-7345
CH	118	F Instituto		"Domingo Faustino Sarmiento"	BC	CORDOBA	CAPITAL	CORDOBA	5006	Lopez y Planes 2253	55-7584
CH	127	F Instituto		"Hortus Conclusus"	B	CORDOBA	CAPITAL	CORDOBA	5000	Antonio Gianelli 551	71-1619
CH	135	F Instituto		"Nuestra Señora"	D	CORDOBA	CAPITAL	CORDOBA	5000	Cesquin 1412	65583
CH	137	P Instituto		"San Francisco de Asis"	D	CORDOBA	CAPITAL	BARRIO LAS FLORES	5016	Jose Antonio Guardado 184	61887
CH	139	P Instituto		"Leon XIII"	B	CORDOBA	CAPITAL	VILLA RIVERA INDARTE	5149	San Pedro Nolasco	91-0120
CH	150	P Instituto		"Dr.Antonio Nores"	C	CORDOBA	CAPITAL	CORDOBA	5000	Alsina 2032	51-1058
CH	157	F Instituto "Sor Maria Antonia		de Paz y Figueroa"	B	CORDOBA	CAPITAL	BARRIO YOFRE NORTE	5012	Isasmendi 2862	51-1570
CH	161	F Instituto		"Luis Maria Robles"	C	CORDOBA	CAPITAL	CORDOBA	5000	Padre Luis Monti 1850	
CH	163	F Instituto		"Sagrada Familia"	C	CORDOBA	CAPITAL	CORDOBA	5000	Buchardo 1729	51-8016
CH	172	P Instituto		"La Inmaculada"	C	CORDOBA	CAPITAL	VILLA RIVERA INDARTE	5149	Instituto Inmaculada	91-0038
CH	186	F Instituto		"De la Inmaculada"	C	CORDOBA	CAPITAL	CORDOBA	5000	Entre Rios 142	45128
CH	188	F Instituto		"San Jose"	C	CORDOBA	CAPITAL	CORDOBA	5003	Velez 252	80-5480
CH	191	F Instituto		"Nuestra Señora de Fatima"	BC	CORDOBA	CAPITAL	CORDOBA	5000	R.Varela Ortiz 2600	36628
CH	197	F Instituto		"San Buenaventura"	C	CORDOBA	CAPITAL	CORDOBA	5000	Avda.Don Bosco 5001	45711

NOTA: N= NACIONAL, P=PRIVADO

Cuando el Colegio Nacional, Liceo o Escuela Nacional Normal Superior tiene sección Comercial anexa figura BC

En el caso de las Escuelas Nacionales de Comercio cuando tienen sección Bachillerato Anexa figura CB

Los Institutos adscriptos cuando tienen adscripción a Bachillerato y Comercial se consigna BC

FUENTE: MEJ/SE/DINIDE/DEPARTAMENTO DE ESTADISTICA

Proceso: División Sistematización de Datos

EDUCACION MEDIA (BACHILLERATO - COMERCIO). Dependientes o Supervisadas por Autoridad Nacional

REGISTRO O CARACTERISTICA INEP	SEDES	DEPENDENCIA	ESTABLECIMIENTO	MODALIDAD	RUBRICACION	DEPARTAMENTO	LOCALIDAD	CP.	CALLE	TELEFONO
CH	203	P	Instituto de Educacion "Cordoba"	BC	CORDOBA	CAPITAL	CORDOBA	5000	Friuli y Martin Ferreyra	66395
CH	204	P	Instituto "Ceferino Namuncura"	C	CORDOBA	CAPITAL	CORDOBA	5008	Ciudad del Barco 3315	80-4265
CH	205	P	Instituto "Saul A. Taberda"	B	CORDOBA	CAPITAL	CENRO DE LAS ROSAS	5009	Obispo Moscoso y Peralta 2772	81-1829
CH	210	P	Instituto "Gustavo Martinez Zuviria"	C	CORDOBA	CAPITAL	CENRO DE LAS ROSAS	5009	Avila y Zarate 2051	81-2521
CH	214	P	Instituto "Manuel Belgrano"	C	CORDOBA	CAPITAL	CORDOBA	5000	Av. Velez Sarsfield 230	31846
CH	219	P	Instituto "Arguello"	B	CORDOBA	CAPITAL	CORDOBA	5000	Av. Rafael Nuñez 5675	91-0387
CH	224	P	Instituto "Dalmacio Velez Sarsfield"	BC	CORDOBA	CAPITAL	FERREYRA	5123	Barrio Avellaneda	
CH	230	P	Instituto "Nuestra Señora de Loreto"	C	CORDOBA	CAPITAL	CORDOBA	5000	Manuel Gomez Carrillo 2559	61304
CH	239	P	Instituto "Santa Tomas"	C	CORDOBA	CAPITAL	CORDOBA	5000	Caseros 745	45606
CH	240	P	Instituto "Corazon de Maria"	C	CORDOBA	CAPITAL	CORDOBA	5000	Antonio del Viso 445	71-9336
CH	242	P	Instituto "La Salle"	C	CORDOBA	CAPITAL	ARGUELLO	5147	Recta Martinoli 3950	91-0166
CH	244	P	Instituto "San Antonio de Padua"	C	CORDOBA	CAPITAL	CORDOBA	5000	San Jeronimo 2051	55-4740
CH	245	P	Instituto "Pio X"	C	CORDOBA	CAPITAL	CORDOBA	5000	9 de Julio 1008	22270
CH	247	P	Instituto "Obispo Caixal"	C	CORDOBA	CAPITAL	CORDOBA	5000	Madre Ana Maria Janer 1250	51-7225
CH	249	P	Instituto "Jose Peña"	C	CORDOBA	CAPITAL	CENRO DE LAS ROSAS	5007	Ciudad de Tampa 2954	80-6054
CH	251	P	Instituto Integral Modelo	C	CORDOBA	CAPITAL	CORDOBA	5000	Rodriguez Peña 227	80-4717
CH	252	P	Instituto "Pio XII"	C	CORDOBA	CAPITAL	BARRIO LAS FLORES	5000	Jose Antonio Guardado 184	61887
CH	255	P	Instituto "Cristo Rey"	C	CORDOBA	CAPITAL	CORDOBA	5000	Cura Brochero 751	71-2968
CH	256	P	Instituto "La Inmaculada"	C	CORDOBA	CAPITAL	VILLA CORINA	5012	Cesareo Dominguez 2733	71-7933
CH	257	P	Instituto "Justo Jose de Urquiza"	C	CORDOBA	CAPITAL	CORDOBA	5000	Padre Luis Monti 2734	51-7425
CH	258	P	Instituto "Juan Zorrilla de San Martin"	C	CORDOBA	CAPITAL	CENRO DE LAS ROSAS	5009	Donaciano del Campillo 1563	81-3228
CH	267	P	Instituto "Villa Eucaristica"	C	CORDOBA	CAPITAL	CORDOBA	5000	Belgrano 692	61698
CH	270	P	Instituto "Mater Purissima"	B	CORDOBA	CAPITAL	BARRIO ALTO VERDE	5009	La Ramada 3898	81-1315
CH	275	P	Instituto "Ramon Garcia Martinez"	C	CORDOBA	CAPITAL	CORDOBA	5000	Jose Echeverria	69564
CH	276	P	Instituto "Espiritu Santo"	BC	CORDOBA	CAPITAL	CORDOBA	5000	Jorge Isaacs 4847	92-1980
CH	279	P	Instituto "Santisima Trinidad"	BC	CORDOBA	CAPITAL	CORDOBA	5000	Blamey Lafore 1248	80-1414
CH	284	P	Instituto "Dean Funes"	C	CORDOBA	CAPITAL	CORDOBA	5000	Callao 600	
CH	305	P	Instituto "Santa Ana"	B	CORDOBA	CAPITAL	ARGUELLO	5147	Ricardo Rojas 4289	91-0449
CH	317	P	Instituto "San Pablo Apostol"	B	CORDOBA	CAPITAL	BARRIO COLON	5014	Asturias 1935	55-2687
CH	3000/1	P	Instituto "25 de Mayo"	B	CORDOBA	CAPITAL	CORDOBA	5000	Rivera Indarte 345	23171

NOTA: N= NACIONAL, P=PRIVADO

Cuando el Colegio Nacional, Liceo o Escuela Nacional Normal Superior tiene sección Comercial suena figura BC

En el caso de las Escuelas Nacionales de Comercio cuando tienen sección Bachillerato suena figura CB

Los institutos adscriptos cuando tienen adscripción a Bachillerato y Comercial se consigna BC

FUENTE: MEI/SE/DINIDE/DEPARTAMENTO DE ESTADISTICA

Proceso: División Sistematización de Datos

EDUCACION MEDIA (BACHILLERATO - COMERCIO). Dependientes o Supervisadas por Autoridad Nacional

PREFUESTO O CARACTERISTICA INEP	DEPENDENCIA	ESTABLECIMIENTO	MODALIDAD	JURISDICCION	DEPARTAMENTO	LOCALIDAD	C.P.	CALLE	TELEFONO
	212	N Centro Educativo de	Nivel Secundario Nro.216	C	CORDOBA	COLON	VILLA ALLENDE	5105 Laprida y J.V.Gonzalez	
	3252	N Colegio Nacional	"Domingo Faustino Saraiento"	BC	CORDOBA	COLON	JESUS MARIA	5220 Cordoba 1050	2300
CH	13	P Instituto	"Nuestra Señora del Huerto"	B	CORDOBA	COLON	JESUS MARIA	5220 Eusebio Agüero 23	2219
CH	18	P Instituto	"Del Espiritu Santo"	BC	CORDOBA	COLON	RIO CEBALLOS	5111 Av.San Martin 5109	95-1641
CH	103	P Instituto	"Domingo Faustino Saraiento"	BC	CORDOBA	COLON	LA CALERA	5151 Belgrano 711	
CH	170	P Instituto	"Ntra.Señora de las Mercedes"	BC	CORDOBA	COLON	UNQUILLO	5109 Azopardo 200	7
CH	196	P Instituto	"Jesus Maria"	C	CORDOBA	COLON	LA CALERA	5151 Belgrano 611	96113
CH	202	P Instituto	"Ntra.Sra.del R.del Milagro"	B	CORDOBA	COLON	JESUS MARIA	5220 Pedro Oñate	2311
CH	215	P Instituto	"Gral.San Martin"	BC	CORDOBA	COLON	VILLA ALLENDE	5105 25 de Mayo 551	93-1070
CH	221	P Instituto	"Hugo West"	C	CORDOBA	COLON	UNQUILLO	5109 Sarmiento 21	125
CH	234	P Instituto	"Paula A.de Sarmiento"	C	CORDOBA	COLON	VILLA ALLENDE	5105 Laprida y Joaquin V.Gonzalez	93-1095
CH	261	P Instituto	"Jose Maria Paz"	C	CORDOBA	COLON	SALDAN	5149 Jose Acastelli	
CH	301	P Instituto Secundario	"Agua de Oro"	C	CORDOBA	COLON	AGUA DE ORO	5248	
CH	319	P Instituto	"Ntra.Señora de Lujan"	C	CORDOBA	COLON	VILLA ALLENDE	5105 Urquiza 681	
	3718	N E.N.N.S.de Profesorado	"Rca.del Peru"	B	CORDOBA	CRUZ DEL EJE	CRUZ DEL EJE	5280 Sarmiento 1155	2110
	3843	N Escuela Nac.de Comercio	"Manuel Belgrano"	C	CORDOBA	CRUZ DEL EJE	CRUZ DEL EJE	5280 Hipolito Yrigoyen 243	
CH	138	P Instituto	"Santo Domingo"	B	CORDOBA	CRUZ DEL EJE	VILLA DE SOTO	5284 Jose Ignacio Peralta 251	23
CH	153	P Instituto	"Nuestra Señora del Valle"	BC	CORDOBA	CRUZ DEL EJE	CRUZ DEL EJE	5280 Sarmiento 121	2032
CH	177	P Instituto	"Jose Manuel Estrada"	C	CORDOBA	CRUZ DEL EJE	VILLA DE SOTO	5284 Jose Ignacio Peralta 339	52
	684	N Centro Educativo de	Nivel Secundario Nro.81	C	CORDOBA	GENERAL ROCA	VILLA HUIDOBRO	6275 Av.Espinosa 82	
	716	N Centro Educativo de	Nivel Secundario Nro.127	C	CORDOBA	GENERAL ROCA	JOVITA	6127 Gral.Paz s/n	
	3245	N Colegio Nacional	"Gral.Lucio V.Mansilla"	B	CORDOBA	GENERAL ROCA	HUINCA RENANCO	6270 Pueyrredon 189	2577
CH	37	P Instituto	"Los Sagrados Corazones"	B	CORDOBA	GENERAL ROCA	VILLA HUIDOBRO	6275 Beata Josefa Rosello 250	5
CH	107	P Instituto Comercial	"Jovita"	C	CORDOBA	GENERAL ROCA	JOVITA	6127 General Paz 163	98103
CH	229	P Instituto	"Hipolito Bouchard"	B	CORDOBA	GENERAL ROCA	BUCHARDO	6225 Charles Guerrero 285	84
		P Instituto Secundario	"Bernardino Rivadavia"	C	CORDOBA	GENERAL SAN MARTIN	VILLA MARIA	5900 Dr.Antonio Sobral 378	20227

NOTA: N= NACIONAL, P=PRIVADO

Cuando el Colegio Nacional, Liceo o Escuela Nacional Normal Superior tiene sección Comercial muestra figura BC
 En el caso de las Escuelas Nacionales de Comercio cuando tienen sección Bachillerato muestra figura CB
 Los institutos adscritos cuando tienen adscripción a Bachillerato y Comercial se consigna BC

FUENTE: MEI/SE/DINIDETE/DEPARTAMENTO DE ESTADISTICA

Proceso: División Sistematización de Datos

EDUCACION MEDIA (BACHILLERATO - COMERCIO). Dependientes o Supervisadas por Autoridad Nacional

PRELUSTRO O CARACTERISTICA INEP	DEPENDENCIA	ESTABLECIMIENTO		MODALIDAD	FUBERCCION	DEPARTAMENTO	LOCALIDAD	C.P.	CALLE	TELÉFONO
685	N	Centro Educativo de	Nivel Secundario Nro.96	C	CORDOBA	GENERAL SAN MARTIN	VILLA MARIA	5900	Carlos Pellegrini 415	20715
729	N	Centro Educativo de	Nivel Secundario Nro.153	C	CORDOBA	GENERAL SAN MARTIN	ETRURIA	2681	Bvard.Sarmiento y S.Nicolas	
3260	N	Sec.Com.a/al Coleg.Nac.		C	CORDOBA	GENERAL SAN MARTIN	VILLA MARIA	5900	Santiago del Estero 610	21358
V	3	P	Inst.Secund."B.Rivadavia"/a	la Esc.Normal"Victor Mercante"	B	CORDOBA	GENERAL SAN MARTIN	5900	Dr.Antonio Sobral 378	20227
CH	39	P	Instituto	"San Antonio"	BC	CORDOBA	GENERAL SAN MARTIN	5900	Av.Sabattini 141	20666
CH	82	P	Instituto	"General Paz"	C	CORDOBA	GENERAL SAN MARTIN	2681	Bvard.Sarmiento y San Nicolas	92379
CH	126	P	Instituto	"Inmaculada Concepcion"	C	CORDOBA	GENERAL SAN MARTIN	5903	Transito Cabanillas 416	51144
CH	171	F	Instituto	"San Jose"	C	CORDOBA	GENERAL SAN MARTIN	5917	Bvard.Bautista Boiero 778	
CH	189	P	Instituto	"Pio Rio Ceballos"	C	CORDOBA	GENERAL SAN MARTIN	5903	San Martin 533	227
CH	193	P	Instituto	"Pedro Goyena"	C	CORDOBA	GENERAL SAN MARTIN	5911	Entre Rios 639	
CH	220	P	Instituto	"La Santisima Trinidad"	C	CORDOBA	GENERAL SAN MARTIN	5900	Bvard.Velez Sarsfield 1072	21025
CH	240	F	Instituto	"Manuel Belgrano"	C	CORDOBA	GENERAL SAN MARTIN	5900	Manuel Anselmo Ocampo 1836	20005
CH	263	P	Instituto	"Esteban Echeverria"	B	CORDOBA	GENERAL SAN MARTIN	5901	San Martin	
CH	3000/1	P	Instituto	"Del Rosario"	BC	CORDOBA	GENERAL SAN MARTIN	5900	Av.Alvear 68	20708
	3601	N	Escuela Nac.Normal Sup.	"Juan Bautista Alberdi"	BC	CORDOBA	ISCHILIN	5200	España 170	20646
CH	12	P	Instituto	"Sagrado Corazon"	B	CORDOBA	ISCHILIN	5200	Obispo Iribarne 182	21175
CH	91	P	Instituto Secundario	"Quilino"	B	CORDOBA	ISCHILIN	5214	Av.Argentina 160	
	3864	N	Escuela Nac.de Comercio		CB	CORDOBA	JUAREZ CELMAN	2670	Velez Sarsfield 651	20097
CH	31	P	Instituto	"Santa Juana de Arco"	B	CORDOBA	JUAREZ CELMAN	2189	Rivadavia 999	21216
CH	33	P	Instituto	"Nuestra Madre de la Merced"	B	CORDOBA	JUAREZ CELMAN	2670	9 de Julio 271	20704
CH	64	P	Instituto	"Libertador Gral.San Martin"	B	CORDOBA	JUAREZ CELMAN	2677	Mendoza 60	90171
CH	99	P	Instituto	"Alejandro"	B	CORDOBA	JUAREZ CELMAN	2686	Nieves Martijena 76	98200
CH	192	F	Instituto	"Dr.Manuel Belgrano"	C	CORDOBA	JUAREZ CELMAN	2671	Av.San Martin	91006
CH	217	F	Instituto	"25 de Mayo"	C	CORDOBA	JUAREZ CELMAN	5923	Boulevard San Martin 136	95102
CH	266	F	Instituto	"Secundario Huanchilla"	B	CORDOBA	JUAREZ CELMAN	6121	Dalmacio Velez Sarsfield	
CH	272	F	Instituto	"Sagrado Corazon de Jesus"	B	CORDOBA	JUAREZ CELMAN	2585	Aristobulo del Valle 550	61157
CH	304	P	Instituto	"Secundario Charras"	C	CORDOBA	JUAREZ CELMAN	5807	Sarmiento y Belgrano	85019
CH	315	P	Instituto	"Carnerillo"	C	CORDOBA	JUAREZ CELMAN	5805	Pastora Vildoza de Aguirre 13	5

NOTA: N= NACIONAL, P=PRIVADO

Cuando el Colegio Nacional, Liceo o Escuela Nacional Normal Superior tiene sección Comercial anota figura BC

En el caso de las Escuelas Nacionales de Comercio cuando tienen sección Bachillerato anota figura CB

Los Institutos adscriptos cuando tienen adscripción a Bachillerato y Comercial se anota BC

FUENTE: MBI/SB/DINDETE/DEPARTAMENTO DE ESTADISTICA

Proceso: División Sistematización de Datos

EDUCACION MEDIA (BACHILLERATO - COMERCIO). Dependientes o Supervisadas por Autoridad Nacional

PRELUSTRO O CARACTERISTICA DEF	DEPENDENCIA	ESTABLECIMIENTO	MODALIDAD	SUBDIRECCION	DEPARTAMENTO	LOCALIDAD	C.P.	CALLE	TELEFONO
209	N	Centro Educativo de	Nivel Secundario Nro.214	C	CORDOBA	MARCOS JUAREZ	2505	San Martin y Mendoza	
731	N	Centro Educativo de	Nivel Secundario Nro.191	C	CORDOBA	MARCOS JUAREZ	2662	Hipolito Yrigoyen 747	
3240	N	Colegio Nacional		B	CORDOBA	MARCOS JUAREZ	2187	San Martin 1487	21201
3600	N	Escuela Nac.Normal Sup.	"Gral.Manuel Belgrano"	B	CORDOBA	MARCOS JUAREZ	2580	Santiago del Estero 529	25317
3604	N	Escuela Nac.Normal Sup.		BC	CORDOBA	MARCOS JUAREZ	2645	25 de Mayo 747	21056
3962	N	Escuela Nac.de Comercio		CB	CORDOBA	MARCOS JUAREZ	2594	Boulevard Colon 1052	81211
3965	N	Escuela Nac.de Comercio		C	CORDOBA	MARCOS JUAREZ	2580	Santiago del Estero 529	25317
CH 48	P	Instituto	"Gral.Jose Maria Paz"	C	CORDOBA	MARCOS JUAREZ	2589	Juan Bautista Alberdi 187	65
CH 70	P	Instituto de Ens.Comercial		C	CORDOBA	MARCOS JUAREZ	2624	Santa Fe 1414	60257
CH 71	P	Instituto	"Isla Verde"	B	CORDOBA	MARCOS JUAREZ	2661	Libertad 446	96171
CH 94	P	Instituto	"Velez Sarsfield"	C	CORDOBA	MARCOS JUAREZ	2662	Hipolito Yrigoyen 757.	64
CH 108	P	Instituto	"Jose Maria Paz"	C	CORDOBA	MARCOS JUAREZ	2587	Uruguay	72
CH 121	P	Instituto	"Pbro.Emilio Castoldi"	C	CORDOBA	MARCOS JUAREZ	2581	Pedro Saubertan 387	34
CH 132	P	Instituto	"Jose Hernandez"	C	CORDOBA	MARCOS JUAREZ	2592	Boulevard Roca 467	
CH 143	P	Instituto Comercial		C	CORDOBA	MARCOS JUAREZ	2189	Moreno 963	21309
CH 144	P	Instituto	"Jose Manuel Estrada"	C	CORDOBA	MARCOS JUAREZ	2627	Catamarca 326	90
CH 148	P	Instituto	"Maria Inmaculada"	C	CORDOBA	MARCOS JUAREZ	2580	Hipolito Yrigoyen 650	25502
CH 160	P	Instituto	"Esteban Echeverria"	C	CORDOBA	MARCOS JUAREZ	2580	Santiago del Estero 529	25317
CH 198	P	Instituto	"Jose Manuel Estrada"	C	CORDOBA	MARCOS JUAREZ	2645	Santa Fe 665	21280
CH 209	P	Instituto	"Sagrado Corazon"	C	CORDOBA	MARCOS JUAREZ	2580	Ignacio Lardizabal 587	25509
3248	N	Colegio Nacional		BC	CORDOBA	PTE.ROQUE SAENZ PEÑA	6120	Av.Independencia 475	27540
CH 32	P	Instituto	"San Jose"	B	CORDOBA	PTE.ROQUE SAENZ PEÑA	6120	Rivadavia 245	27300
CH 85	P	Instituto	"Gral.Levalle"	B	CORDOBA	PTE.ROQUE SAENZ PEÑA	6132	Mariano Moreno 271	8
CH 155	P	Instituto	"San Alberto y San Enrique"	C	CORDOBA	PTE.ROQUE SAENZ PEÑA	6125	Av.Ostendorp 281	95099
211	N	Centro Educativo de	Nivel Secundario Nro.217	C	CORDOBA	PUNILLA	5152	San Martin 255	
3220	N	Colegio Nacional		B	CORDOBA	PUNILLA	5152	Olsacher 99	21164
3239	N	Colegio Nacional	"Pte.Roque Saenz Peña"	BC	CORDOBA	PUNILLA	5166	San Martin 394	51794
3598	N	Escuela Nac.Normal Sup.	"Arturo Capdevila"	B	CORDOBA	PUNILLA	5172	Rio Negro 401	22475

NOTA: N= NACIONAL, P=PRIVADO

Cuando el Colegio Nacional, Liceo o Escuela Nacional Normal Superior tiene sección Comercial anexa figura BC

En el caso de las Escuelas Nacionales de Comercio cuando tienen sección Bachillerato Anexa figura CB

Los institutos adscriptos cuando tienen adscripción a Bachillerato y Comercial se consigna BC

FUENTE: MEI/SR/DINIDETE/DEPARTAMENTO DE ESTADISTICA

Proceso: División Sistematización de Datos

EDUCACION MEDIA (BACHILLERATO - COMERCIO). Dependientes o Supervisadas por Autoridad Nacional

PRELUBRIFICADO O CARACTERISTICA ESP	DEPENDENCIA	ESTABLECIMIENTO	MODALIDAD	SUBDIRECCION	DEPARTAMENTO	LOCALIDAD	CP.	CALLE	TELEFONO
3605	N	Escuela Nac.Normal Sup.	BC	CORDOBA	PUNILLA	CAPILLA DEL MONTE	5184	Av.Hipolito Yrigoven 450	81300
CH 9	P	Instituto	B	CORDOBA	PUNILLA	COSQUIN	5166	Palemon Carranza 549	51532
CH 133	P	Instituto	C	CORDOBA	PUNILLA	LA CUMBRE	5178	Lucrecia Villalba 250	51526
CH 185	P	Instituto	C	CORDOBA	PUNILLA	VALLE HERMOSO	5168	Av.San Martin 12	21711
CH 190	P	Instituto	BC	CORDOBA	PUNILLA	VILLA CARLOS PAZ	5152	Asuncion	23688
CH 216	P	Instituto	C	CORDOBA	PUNILLA	TANTI	5155	Juan XXIII Nro.39	98141
CH 243	P	Instituto	C	CORDOBA	PUNILLA	LA CUMBRE	5178	9 de Julio 564	51750
CH 246	P	Instituto	B	CORDOBA	PUNILLA	VILLA CARLOS PAZ	5152	Solis	21606
CH 271	P	Instituto	C	CORDOBA	PUNILLA	BIALET MASSE	5150	Independencia y 9 de Julio	92002
224	N	Centro Educativo de	C	CORDOBA	RIO CUARTO	SANFACHO	5829	9 de Julio 502	70163
266	N	Centro Educativo de	C	CORDOBA	RIO CUARTO	CORDONEL HOLDES	5847	Martin de Gueemes 126	
683	N	Centro Educativo de	C	CORDOBA	RIO CUARTO	ALCIRA GIGENA	5813	Rivadavia	
700	N	Centro Educativo de	C	CORDOBA	RIO CUARTO	RIO CUARTO	5800	Baigorria 463	
3243	N	Colegio Nacional	B	CORDOBA	RIO CUARTO	CORDONEL HOLDES	5847	Av.9 de Julio 626	81712
3251	N	Colegio Nacional Nro.1	BC	CORDOBA	RIO CUARTO	RIO CUARTO	5800	Cnel.Baigorria 463	21778
3253	N	Colegio Nacional Nro.2	B	CORDOBA	RIO CUARTO	RIO CUARTO	5800	Constitucion 1040	23186
3595	N	Escuela Nac.Normal	B	CORDOBA	RIO CUARTO	ALCIRA GIGENA	5813	Belarano y Dean Funes	96341
3606	N	Escuela Nac.Normal Sup.	B	CORDOBA	RIO CUARTO	RIO CUARTO	5800	Constitucion 1040	22498
3866	N	Escuela Nac.de Comercio	C	CORDOBA	RIO CUARTO	RIO CUARTO	5800	Coronel Baigorria 463	22044
CH 34	P	Instituto	B	CORDOBA	RIO CUARTO	RIO CUARTO	5800	Constitucion 400	21278
CH 35	P	Instituto	BC	CORDOBA	RIO CUARTO	RIO CUARTO	5800	Baigorria 373	26339
CH 84	P	Instituto	C	CORDOBA	RIO CUARTO	SANFACHO	5829	9 de Julio y Dean Funes	70163
CH 86	P	Instituto	B	CORDOBA	RIO CUARTO	VICUÑA HACKENNA	6140	Tomas Garzon y R.Risatti	70
CH 89	P	Instituto	B	CORDOBA	RIO CUARTO	ADELIA MARIA	5843	Av.San Martin 1050	2163
CH 96	P	Instituto	B	CORDOBA	RIO CUARTO	SAN BASILIO	5841	Av.San Martin	91012
CH 106	P	Instituto	C	CORDOBA	RIO CUARTO	RIO CUARTO	5800	Av.General Ruca 701	23314
CH 156	P	Instituto	C	CORDOBA	RIO CUARTO	BERRROTARAN	5817	General Paz y Sarachaga	94212
CH 158	P	Instituto	C	CORDOBA	RIO CUARTO	ELENA	5815	Pasaje Cura Brochero 189	81023
CH 178	P	Instituto	C	CORDOBA	RIO CUARTO	LAS ACEQUIAS	5840	Chacabuco	90056
CH 179	P	Instituto	B	CORDOBA	RIO CUARTO	RIO CUARTO	5800	I.la Catolica y E.Jenner	25805

NOTA: N=NACIONAL, P=PRIVADO

Cuando el Colegio Nacional, Liceo o Escuela Nacional Normal Superior tiene sección Comercial anexa figura BC

En el caso de las Escuela Nacional de Comercio cuando tienen sección Bachillerato Anexa figura CB

Los institutos adscriptos cuando tienen adscripción a Bachillerato y Comercial se consigna BC

FUENTE: MEJ/SB/DINIDE/DEPARTAMENTO DE ESTADISTICA

Proceso: División Sistematización de Datos

EDUCACION MEDIA (BACHILLERATO - COMERCIO). Dependientes o Supervinidos por Autoridad Nacional

PRELUPUESTO O CARACTERISTICA SISEP	DEPEN- DEENCIA	ESTABLECIMIENTO	MODALIDAD	PUBLICACION	DEPARTAMENTO	LOCALIDAD	C.P.	CALLE	TELEFONO
CH 182	P	Instituto "24 de Setiembre"	C	CORDOBA	RIO CUARTO	ACHIRAS	5833	Nuestra Sra.de la Merced 489	
CH 210	P	Instituto Comercial "Pbro.Pedro Caviglia"	C	CORDOBA	RIO CUARTO	ALCIRA GIGENA	5813	Rivadavia 656	96175
CH 226	P	Instituto "La Consolata"	BC	CORDOBA	RIO CUARTO	SAMPACHO	5829	Hipolito Yrigoyen 482	70202
CH 286	P	Instituto "San Juan de la Cruz"	C	CORDOBA	RIO CUARTO	RIO CUARTO	5800	Martires Riocuartenses 1321	21338
CH 6200/1	P	Instituto "San Buenaventura"	C	CORDOBA	RIO CUARTO	RIO CUARTO	5800	San Martin 250	27077
CH 81	P	Instituto "Contardo Ferrini"	B	CORDOBA	RIO PRIMERO	RIO PRIMERO	5127	Contardo Ferrini 96	27
CH 116	P	Instituto "El Salvador"	F	CORDOBA	RIO PRIMERO	S.ROSA DE RD.PRIMERO	5133	Belgrano 301	80206
CH 120	P	Instituto "Jose Manuel Estrada"	B	CORDOBA	RIO PRIMERO	OBISPO TREJO	5225	Rivadavia 941	90
CH 154	P	Instituto "Monseñor Esquiú"	C	CORDOBA	RIO PRIMERO	LA PARA	5137	Moreno 749	4050
CH 260	P	Instituto "Monte Cristo"	C	CORDOBA	RIO PRIMERO	MONTE CRISTO	5125	Leandro N.Alem 52	
CH 282	P	Instituto "Del Santisimo Rosario"	C	CORDOBA	RIO PRIMERO	S.ROSA DE RD.PRIMERO	5133	San Martin 756	80230
		221 N Centro Educativo de Nivel Secundario Nro.170	C	CORDOBA	RIO SECO	SEBASTIAN EL CANO	5231	Sebastian El Cano	
		219 N Centro Educativo de Nivel Secundario Nro.186	C	CORDOBA	RIO SEGUNDO	VILLA DEL ROSARIO	5963	Hipolito Yrigoyen 1087	
		223 N Centro Educativo de Nivel Secundario Nro.161	C	CORDOBA	RIO SEGUNDO	RIO SEGUNDO	5960	San Martin	
		3868 N Escuela Nac.de Comercio "Domingo Faustino Sarmiento"	C	CORDOBA	RIO SEGUNDO	CALCHIN	5969	Santa Teresa 250	7110
CH 21	P	Instituto "Del Inmaculado Czon.de Maria Adoratrices"	B	CORDOBA	RIO SEGUNDO	VILLA DEL ROSARIO	5963	Colon 1015	2236
CH 90	P	Instituto "Oncativo"	B	CORDOBA	RIO SEGUNDO	ONCATIVO	5986	Rivadavia 549	
CH 122	P	Instituto "Gral.Manuel Belgrano"	B	CORDOBA	RIO SEGUNDO	POZO DEL MOLLE	5913	Dean Funes 173	83170
CH 187	P	Instituto "Santiago Temple"	C	CORDOBA	RIO SEGUNDO	SANTIAGO TEMPLE	5125	San Martin	
CH 250	P	Instituto "Dr.Raul Loza"	C	CORDOBA	RIO SEGUNDO	LUQUE	5967	San Martin 438	8026
CH 254	P	Instituto "General Jose Maria Paz"	C	CORDOBA	RIO SEGUNDO	LAGUNA LARGA	5974	Rio Cuarto	
		3244 N Colegio Nacional "Jose Gabriel Brochero"	B	CORDOBA	SAN ALBERTO	MINA CLAVERO	1545	San Martin 1545	70236
CH 43	P	Instituto "Transito de Maria"	C	CORDOBA	SAN ALBERTO	VILLA CURA BROCHERO	5891	Irimeo Altamirano 60	70051

NOTA: N= NACIONAL, P=PRIVADO

Cuando el Colegio Nacional, Liceo o Escuela Nacional Normal Superior tiene sección Comercial anexa figura BC

En el caso de la Escuela Nacional de Comercio cuando tienen sección Bachillerato Anexa figura CB

Los Institutos adscriptos cuando tienen adscripción a Bachillerato y Comercial se consigna BC

FUENTE: MRJ/SE/DINIDE/DEPARTAMENTO DE ESTADISTICA

Proceso: División Sistematización de Datos

EDUCACION MEDIA (BACHILLERATO - COMERCIO). Dependientes o Supervisadas por Autodid. Nacional

PRESUPUESTO O CARACTERISTICA	DEPENDENCIA	ESTABLECIMIENTO	MODALIDAD	JURISDICCION	DEPARTAMENTO	LOCALIDAD	CP.	CALLE	TELEFONO
	3610	N Escuela Nac.Normal Sup.	"Dalmacio Velez Sarsfield"	B	CORDOBA	SAN JAVIER	VILLA DOLORES	5870 Av.San Martin 541	20157
CH	36	F Instituto	"Sagrado Corazon"	B	CORDOBA	SAN JAVIER	VILLA DOLORES	5870 A.J.Hormaeche 375	20532
CH	119	F Instituto	"Fbro.Juan Vicente Brizuela"	C	CORDOBA	SAN JAVIER	VILLA DOLORES	5870 Sarmiento 270	20383
CH	268	F Instituto	"Juan Bautista Alberdi"	C	CORDOBA	SAN JAVIER	LA PAZ	5879 12 de Octubre 30	
	216	N Centro Educativo de	Nivel Secundario Nro.195	C	CORDOBA	SAN JUSTO	MORTEROS	2421 Olmos 390	
	222	N Centro Educativo de	Nivel Secundario Nro.172	C	CORDOBA	SAN JUSTO	LA FRANCIA	2426 24 de Setiembre 493	
	682	N Centro Educativo de	Nivel Secundario Nro.60	C	CORDOBA	SAN JUSTO	ARROYITO	2434 Velez Sarsfield 1049	
	707	N Centro Educativo de	Nivel Secundario Nro.128	C	CORDOBA	SAN JUSTO	BRINKMANN	2419 Av.Seeber 317	
	3241	N Colegio Nacional	"Leopoldo Luques"	B	CORDOBA	SAN JUSTO	SATURNINO H.LASPIUR	5945 Sarmiento 4	91111
	3246	N Colegio Nacional		BC	CORDOBA	SAN JUSTO	MORTEROS	2421 Guillermo Marconi 69	2144
	3257	N Colegio Nacional	"San Martin"	BC	CORDOBA	SAN JUSTO	SAN FRANCISCO	2400 Faja de Champagna 57	21549
	3599	N E.N.N.S.de Profesorado	"Dalmacio Velez Sarsfield"	BC	CORDOBA	SAN JUSTO	LAS VARILLAS	5940 Ramon J.Carcano 116/186	331
	3606	N Escuela Nac.Normal Sup.	"Dr.Nicolas Avellaneda"	B	CORDOBA	SAN JUSTO	SAN FRANCISCO	2400 Rivadavia 648	21201
	3878	N Escuela Nac.de Comercio		C	CORDOBA	SAN JUSTO	BRINKMANN	2419 25 de Mayo 964	8173
CH	19	F Instituto	"Inmaculada Concepcion"	BC	CORDOBA	SAN JUSTO	SAN FRANCISCO	2400 Saenz Peña 1151	24556
CH	102	F Instituto	"Juan Bautista Alberdi"	B	CORDOBA	SAN JUSTO	BALNEARIA	5141 San Jose 66	74
CH	105	F Instituto	"Mariano Moreno"	C	CORDOBA	SAN JUSTO	FREYRE	2413 Alberdi 283	61170
CH	115	F Instituto	"Jose Maria Paz"	C	CORDOBA	SAN JUSTO	DEVOTO	2424 Almirante Brown 152	81237
CH	131	F Instituto	"Manuel Belgrano"	C	CORDOBA	SAN JUSTO	BRINKMANN	2419 Av.Seeber 317	8170
CH	140	F Instituto	"Bernardino Rivadavia"	C	CORDOBA	SAN JUSTO	PORTENA	2415 Sarmiento 217	121
CH	145	F Instituto	"La Francia"	C	CORDOBA	SAN JUSTO	LA FRANCIA	2426 Av.24 de Setiembre 493	71006
CH	152	F Instituto	"Nuestra Señora de la Merced"	B	CORDOBA	SAN JUSTO	ARROYITO	2434 9 de Julio 465	21440
CH	165	F Instituto	"Manuel Belgrano"	C	CORDOBA	SAN JUSTO	SACANTA	5945 Belgrano 960	92231
CH	167	F Instituto	"Cristo Rey"	B	CORDOBA	SAN JUSTO	MORTEROS	2421 9 de Julio 1008	2140
CH	168	F Instituto	"Sta.Teresita del Niño Jesus"	C	CORDOBA	SAN JUSTO	FREYRE	2413 12 de Octubre 681	61141
CH	180	F Instituto	"De Maria Inmaculada"	B	CORDOBA	SAN JUSTO	LAS VARILLAS	5940 M.A.Luque y España	448
CH	195	F Instituto	"Nuestra Señora de Lourdes"	C	CORDOBA	SAN JUSTO	PORTENA	2415 Intendente C.Pita 514	64
CH	207	F Instituto	"Sagrado Corazon"	C	CORDOBA	SAN JUSTO	SAN FRANCISCO	2400 25 de Mayo 1414	24855
CH	208	F Instituto	"Santa Teresita"	C	CORDOBA	SAN JUSTO	BALNEARIA	5141 San Jose 16	52
CH	211	F Instituto	"Gustavo Martinez Zuviria"	C	CORDOBA	SAN JUSTO	LAS VARILLAS	5940 Carlos Pellegrini y M.A.Luque	19

NOTA: N= NACIONAL, P=PRIVADO

Cuando el Colegio Nacional, Liceo o Escuela Nacional Normal Superior tiene sección Comercial anexa figura BC

En el caso de las Escuelas Nacionales de Comercio cuando tienen sección Bachillerato Anexa figura CB

Los Institutos adscriptos cuando tienen adscripción a Bachillerato y Comercial se consigna BC

FUENTE: M.E./S.E./DINIDETE/DEPARTAMENTO DE ESTADISTICA

Proceso: División Sistematización de Datos

EDUCACION MEDIA (BACHILLERATO - COMERCIO). Dependientes o Supervisadas por Autoridad Nacional

PRENUMERO O CARACTERISTICA INEP	DEPENDENCIA	ESTABLECIMIENTO	MODALIDAD	JURISDICCION	DEPARTAMENTO	LOCALIDAD	C.P.	CALLE	TELEFONO
CH 213	F	Instituto "Gabriela Mistral"	B	CORDOBA	SAN JUSTO	MARULL	5139	Belgrano 234	
CH 223	F	Instituto "Jose Manuel Estrada"	C	CORDOBA	SAN JUSTO	ALTOS DE CHIPION	2417	Dalla Fontana esq.Lucchini	16
CH 269	F	Instituto "Fablo VI"	B	CORDOBA	SAN JUSTO	SAN FRANCISCO	2400	Caseros 240	20767
CH 281	F	Instituto "Manuel Dorrego"	C	CORDOBA	SAN JUSTO	COLONIA MARINA	2424	Sarmiento 583	94043
CH 285	F	Instituto "San Francisco de Asis"	C	CORDOBA	SAN JUSTO	SAN FRANCISCO	2400	Juan Jose Faso 1650	20380
3596	N	Escuela Nac.Normal Sup.	BC	CORDOBA	SANTA MARIA	ALTA GRACIA	5186	Rafael Lozada 53	21076
CH 109	F	Instituto "Pio XII"	B	CORDOBA	SANTA MARIA	DESPEÑADEROS	5121	Padre Buteler 229	92042
CH 111	F	Instituto "Ntra.Sra.de la Misericordia"	BC	CORDOBA	SANTA MARIA	ALTA GRACIA	5186	Luis Saenz Peña 151	21064
CH 235	F	Instituto "San Carlos"	C	CORDOBA	SANTA MARIA	MALAGUEÑA	5101	Catamarca	98155
CH 280	F	Instituto "Anglo-Americano"	BC	CORDOBA	SANTA MARIA	ALTA GRACIA	5186	Bvard.Carlos Pellegrini 637	21336
3254	N	Colegio Nacional "Jose Hernandez"	B	CORDOBA	TERCERO ARRIBA	RIO TERCERO	5850	Bartolome Mitre y Dean Funes	21007
3609	N	Escuela Nac.Normal Sup. "Jose Manuel Estrada"	BC	CORDOBA	TERCERO ARRIBA	ALMAFUERTE	5834	Uruguay 55	91080
3867	N	Escuela Nac.de Comercio	C	CORDOBA	TERCERO ARRIBA	RIO TERCERO	5850	Av.San Martin 544	21126
3873	N	Escuela Nac.de Comercio "Jose Maria Paz"	C	CORDOBA	TERCERO ARRIBA	OLIVA	5980	Int.Chiarini y Rivadavia	20108
CH 17	F	Instituto "Catalina C.de Visca"	B	CORDOBA	TERCERO ARRIBA	OLIVA	5980	Colen 130	20027
CH 54	F	Instituto "Sagrado Corazon"	C	CORDOBA	TERCERO ARRIBA	OLIVA	5980	Cortada Don Bosco 270	20357
CH 67	F	Instituto "Pablo A.Pizzurno"	C	CORDOBA	TERCERO ARRIBA	HERNANDO	5929	General Paz 495	60500
CH 73	F	Instituto "Jesus Maria y Jose"	B	CORDOBA	TERCERO ARRIBA	RIO TERCERO	5850	San Agustin 318	21528
CH 80	F	Instituto "Divino Corazon"	B	CORDOBA	TERCERO ARRIBA	HERNANDO	5929	25 de Mayo 100	60953
CH 166	F	Instituto "Dr.Alexis Carrel"	C	CORDOBA	TERCERO ARRIBA	RIO TERCERO	5850	España 100	21034
CH 175	F	Instituto "Jose Manuel Estrada"	C	CORDOBA	TERCERO ARRIBA	JAMES CRAIK	5984	Boulevard Carlomagno 274	97114
CH 184	F	Instituto "Padre Francisco Azkunaga"	C	CORDOBA	TERCERO ARRIBA	LAS PERDICES	5921	San Martin 787	95023
CH 232	F	Instituto de Ens.Secundaria	C	CORDOBA	TERCERO ARRIBA	CORRALITO	5853	Almirante Brown 160	92165
CH 277	F	Instituto "Santiago Ramon y Cajal"	C	CORDOBA	TERCERO ARRIBA	TANCACHA	5933	Cordoba 654	94355
CH 278	F	Instituto "Manuela Mayorga de Mayorga"	C	CORDOBA	TERCERO ARRIBA	PAMPAYASTA NORTE	5931	Ruta Provincial 10	
CH 294	F	Instituto "Rio Tercero"	C	CORDOBA	TERCERO ARRIBA	RIO TERCERO	5850	2 de Abril 251	22311

NOTA: N= NACIONAL, P=PRIVADO

Cuando el Colegio Nacional, Liceo o Escuela Nacional Normal Superior tiene sección Comercial anexa figura BC

En el caso de las Escuela Nacional de Comercio cuando tienen sección Bachillerato Anexa figura CB

Los institutos adscriptos cuando tienen adscripción a Bachillerato y Comercial se consigna BC

FUENTE: MEJ/SR/DINIDETE/DEPARTAMENTO DE ESTADISTICA

Proceso: División Sistematización de Datos

EDUCACION MEDIA (BACHILLERATO - COMERCIO). Dependientes o Supervisadas por Autoridad Nacional

FIGURA/FUENTE O CARACTERISTICA INSP	DEPENDENCIA	ESTABLECIMIENTO	MODALIDAD	JURISDICCION	DEPARTAMENTO	LOCALIDAD	CP.	CALLE	TELEFONO		
3611	N	Escuela Nac.Normal Sup.	B	CORDOBA	TOTORAL	VILLA DEL TOTORAL	5236	San Martin 310	7286		
215	N	Centro Educativo de		Nivel Secundario Nro.212	C	CORDOBA	UNION	JUSTINIANO POSSE	2553	Juan Jose Paso 166	
216	N	Centro Educativo de		Nivel Secundario Nro.213	C	CORDOBA	UNION	GRAL.VIAMONTE	2671	Independencia s/n	
217	N	Centro Educativo de		Nivel Secundario Nro.196	C	CORDOBA	UNION	MONTE MAIZ	2659	Salta y San Juan	
253	N	Centro Educativo de		Nivel Secundario Nro.201	C	CORDOBA	UNION	BELL VILLE	2550	Entre Rios 465	
3225	N	Colegio Nacional			BC	CORDOBA	UNION	BELL VILLE	2550	25 de Mayo 135	26536
3597	N	Escuela Nac.Normal Sup.		"Jose Figueroa Alcorta"	B	CORDOBA	UNION	BELL VILLE	2550	25 de Mayo 135	26273
CH	22	P	Instituto	"Nuestra Señora del Huerto"	B	CORDOBA	UNION	BELL VILLE	2550	25 de Mayo 59	26156
CH	55	P	Instituto	"Cristo Rey"	B	CORDOBA	UNION	LABORDE	2657	Las Heras 525	92162
CH	60	P	Instituto	"Belisario Roldan"	BC	CORDOBA	UNION	CANALS	2650	25 de Mayo 160	2175
CH	63	P	Instituto	"Balmao Velez Sarsfield"	C	CORDOBA	UNION	JUSTINIANO POSSE	2553	Belgrano 222	91315
CH	72	P	Instituto	"Sagrado Corazon de Jesus"	C	CORDOBA	UNION	LABORDE	2657	Lavalle 237	92222
CH	87	F	Instituto	"Sagrado Corazon"	BC	CORDOBA	UNION	MONTE MAIZ	2659	9 de Julio 2250	70159
CH	97	P	Instituto	"Jose Maria Paz"	C	CORDOBA	UNION	IDIAZABAL	2557	Calle 14	
CH	98	F	Instituto	"San Jose"	C	CORDOBA	UNION	MORRISON	2568	Av.Leonardo Murialdo	94030
CH	114	F	Instituto	"Virgen Niña"	B	CORDOBA	UNION	JUSTINIANO POSSE	2553	25 de Mayo 978	91199
CH	123	F	Instituto	"Secundario Noetinger"	BC	CORDOBA	UNION	NOETINGER	2563	Calle 3 y 4	83
CH	124	P	Instituto	"Juan Bautista Alberdi"	C	CORDOBA	UNION	VIAMONTE	2671	Avellaneda	
CH	129	P	Instituto	"Leopoldo Lugones"	C	CORDOBA	UNION	ORDONEZ	2555	Calle 5 Nro.746	96
CH	142	P	Instituto	"Gala Ortiz Fernandez"	C	CORDOBA	UNION	PASCANAS	2679	España 16	29
CH	206	P	Instituto	"Ntra.Sra.de la Misericordia"	B	CORDOBA	UNION	CANALS	2650	San Martin 372	10
CH	220	P	Instituto	"Jose Manuel Estrada"	C	CORDOBA	UNION	PUEBLO ITALIANO	2651	Buenos Aires 414	71045
CH	262	P	Instituto	"Jose Hernandez"	C	CORDOBA	UNION	W.ENCESLAD ESCALANTE	2655	Italia 1234	13
CH	265	P	Instituto	"San Jose"	C	CORDOBA	UNION	BELL VILLE	2550	Figueroa Alcorta 40	26682
3623	N	Escuela Nac.Normal Sup.	B	CORRIENTES	BELLA VISTA	BELLA VISTA	3432	Pedro Ferre 715	193		
I	22	P	Instituto	"Nuestra Señora del Carmen"	C	CORRIENTES	BELLA VISTA	BELLA VISTA	3432	Mendoza 1156	51

NOTA: N= NACIONAL, P=PRIVADO

Cuando el Colegio Nacional, Liceo o Escuela Nacional Normal Superior tiene sección Comercial anexa figura BC

En el caso de las Escuelas Nacionales de Comercio cuando tienen sección Bachillerato Anexa figura CB

Los Institutos descriptos cuando tienen adscripción a Bachillerato y Comercial se consigna BC

FUENTE: MEI/SB/DINIDE/DEPARTAMENTO DE ESTADISTICA

Proceso: División Sistemización de Datos

EDUCACION MEDIA (BACHILLERATO - COMERCIO). Dependientes e Supervisadas por Autoridad Nacional

PRESENCIA O CARACTERISTICA DEPENDENCIA	DEPENDENCIA	ESTABLECIMIENTO	MODALIDAD	JURISDICCION	DEPARTAMENTO	LOCALIDAD	CP.	CALLE	TELEFONO
	724	N Centro Educativo de	Nivel Secundario Nro.62	C	CORRIENTES	CAPITAL	CORRIENTES	3400 Corrientes 729	
	726	N Centro Educativo de	Nivel Secundario Nro.171	C	CORRIENTES	CAPITAL	CORRIENTES	3400 Lamadrid 3040	
	3266	N Colegio Nacional	"Gral.San Martin"	B	CORRIENTES	CAPITAL	CORRIENTES	3400 Fray Jose de la Quintana 699	24984
	3270	N Liceo Nacional	"Brigadier Gral.Pedro Ferre"	BC	CORRIENTES	CAPITAL	CORRIENTES	3400 Bolivar 1148	62360
	3615	N Escuela Nac.Normal Sup.Nro.1	"Jose Manuel Estrada"	BC	CORRIENTES	CAPITAL	CORRIENTES	3400 Sargento Cabral 2120	22079
	3616	N Escuela Nac.Normal Sup.Nro.2	"Dr.Juan Pujol"	B	CORRIENTES	CAPITAL	CORRIENTES	3400 Bolivar 1148	66160
	3870	N Escuela Nac.de Comercio	"Manuel Belgrano"	C	CORRIENTES	CAPITAL	CORRIENTES	3400 Fray Jose de la Quintana 699	25119
I	2	P Instituto	"San Jose"	B	CORRIENTES	CAPITAL	CORRIENTES	3400 25 de Mayo 1034	23034
I	7	P Instituto	"Pio XI"	B	CORRIENTES	CAPITAL	CORRIENTES	3400 Av.Costanera y San Martin	23924
I	29	P Instituto	"Ntra.Sra.de la Misericordia"	C	CORRIENTES	CAPITAL	CORRIENTES	3400 25 de Mayo 632	27401
I	32	P Instituto	"Monseñor Ramon Roubineau"	C	CORRIENTES	CAPITAL	CORRIENTES	3400 Av.Sarmiento 1953	67421
		N Centro Educativo de	Nivel Secundario Nro.124	C	CORRIENTES	CURUZU CUATIA	CURUZU CUATIA	3460 Rivadavia 682	2228
	725	N Centro Educativo de	Nivel Secundario Nro.124	C	CORRIENTES	CURUZU CUATIA	CURUZU CUATIA	3460 Rivadavia 682	
	3274	N Colegio Nacional	"Gral.Manuel Belgrano"	BC	CORRIENTES	CURUZU CUATIA	CURUZU CUATIA	3460 Rivadavia 682	2228
I	5	P Instituto	"San Rafael"	C	CORRIENTES	CURUZU CUATIA	CURUZU CUATIA	3460 Don Bosco 1410	2113
I	8	P Instituto	"Nuestra Señora del Pilar"	C	CORRIENTES	CURUZU CUATIA	CURUZU CUATIA	3460 Dr.Tomas Luis Pozzi 488	2151
I	15	P Instituto	"Maria Auxiliadora"	B	CORRIENTES	CURUZU CUATIA	CURUZU CUATIA	3460 Posadas 812	2345
	3617	N Escuela Nac.Normal Sup.		BC	CORRIENTES	EMPEDRADO	EMPEDRADO	3418 Bartolome Mitre 1350	37
	3618	N Escuela Nac.Normal Sup.	"Dr.J.Alfredo Ferreira"	B	CORRIENTES	ESQUINA	ESQUINA	3196 Bartolome Mitre 956	60138
I	31	P Instituto	"Divino Salvador"	C	CORRIENTES	ESQUINA	ESQUINA	3196 Bartolome Mitre 1130	60089
	3619	N Escuela Nac.Normal	"Alte.Guillermo Brown"	B	CORRIENTES	GENERAL PAZ	CAA-CATI	3407 Juan Bautista Alberdi 542	13
	3280	N Colegio Nacional	"Dr.Juan Eusebio Torrent"	B	CORRIENTES	GOYA	GOYA	3450 Belgrano 1500	21358

NOTA: N= NACIONAL, P=PRIVADO

Cuando el Colegio Nacional, Liceo o Escuela Nacional Normal Superior tiene sección Comercial anexa figura BC

En el caso de las Escuela Nacional de Comercio cuando tienen sección Bachillerato Anexa figura CB

Los Institutos adscriptos cuando tienen adscripción a Bachillerato y Comercial se consigna BC

FUENTE: MEJ/SE/DINIDE/DEPARTAMENTO DE ESTADISTICA
Proceso: División Sistematización de Datos

EDUCACION MEDIA (BACHILLERATO - COMERCIO). Dependientes o Supervisadas por Autoridad Nacional

PRELUMEN O CARACTERISTICA INEP	DEPENDENCIA	ESTABLECIMIENTO		MODALIDAD	JURISDICCION	DEPARTAMENTO	LOCALIDAD	C.P.	CALLE	TELEFONO
	3620	N	Escuela Nac.Normal Sup.	"Mariano I.Loza"	B	CORRIENTES	GOYA	GOYA	3450 Mariano I.Loza 323	21562
	3875	N	Escuela Nac.de Comercio	"Dr.Roberto I.Lopez Alvarado"	C	CORRIENTES	GOYA	GOYA	3450 Belgrano 1520	21727
I	13	P	Instituto	"Santa Teresa de Jesus"	B	CORRIENTES	GOYA	GOYA	3450 España 539	22245
I	23	P	Instituto	"Fbro.Manuel Alberti"	C	CORRIENTES	GOYA	GOYA	3450 Mariano I.Loza 824	21867
	3625	N	Escuela Nac.Normal Sup.		BC	CORRIENTES	LAVALLE	SANTA LUCIA	3440 Av.Italia 212	79
	3877	N	Escuela Nac.de Comercio	"Jorge Newbery"	C	CORRIENTES	MBURUCUYA	MBURUCUYA	3427 General Lavalle 281	45
	3622	N	Escuela Nac.Normal Sup.	"Manuel Florencio Mantilla"	BC	CORRIENTES	MERCEDES	MERCEDES	3470 San Martin	20021
I	4	P	Instituto	"Manuel Lopez Rodriguez"	C	CORRIENTES	MERCEDES	MERCEDES	3470 Sarmiento 540	20395
	3624	N	Escuela Nac.Normal Sup.	"Ramon J.Carcano"	B	CORRIENTES	MONTE CASEROS	MONTE CASEROS	3220 Colon 880	620
I	20	P	Instituto	"Fbro.Demetrio Atamañuck"	C	CORRIENTES	MONTE CASEROS	MONTE CASEROS	3220 Alvear 424	0775-2796
	3719	N	Escuela Nac.Normal Sup.	"Valentin Virasoro"	BC	CORRIENTES	PASO DE LOS LIBRES	PASO DE LOS LIBRES	3230 Madariaga 1300	21770
I	9	P	Instituto	"Niño Jesus"	B	CORRIENTES	PASO DE LOS LIBRES	PASO DE LOS LIBRES	3230 Madariaga 059	21363
	3627	N	Escuela Nac.Normal Sup.		B	CORRIENTES	SALADAS	SALADAS	3420 Bartolome Mitre 868	21338
	3621	N	Escuela Nac.Normal Sup.	"Remedios E.de San Martin"	B	CORRIENTES	SAN MARTIN	LA CRUZ	3346 Bartolome Mitre y Libertad	91092
	727	N	Centro Educativo de	Nivel Secundario Nro.179	C	CORRIENTES	SANTO TOME	SANTO TOME	3340 Chacra 90	20518
	3626	N	Escuela Nac.Normal Sup.	"Prof.Victor Mercante"	BC	CORRIENTES	SANTO TOME	SANTO TOME	3340 Av.San Martin 550	20130

NOTA: N=NACIONAL, P=PRIVADO

Cuando el Colegio Nacional, Liceo o Escuela Nacional Normal Superior tiene sección Comercial anota figura BC

En el caso de las Escuela Nacional de Comercio cuando tienen sección Bachillerato anota figura CB

Los Institutos adscriptos cuando tienen adscripción a Bachillerato y Comercio se consigna BC

FUENTE: MBI/SR/DINIDE/DEPARTAMENTO DE ESTADISTICA
Proceso: División Sistematización de Datos

EDUCACION MEDIA (BACHILLERATO - COMERCIO). Dependientes o Supervisadas por Autoridad Nacional

REGISTRO O CARACTERISTICA INEP	DEPENDENCIA	ESTABLECIMIENTO		MODALIDAD	SUBSECCION	DEPARTAMENTO	LOCALIDAD	C.P.	CALLE	TELEFONO
I	14	P	Instituto "Bernardino Rivadavia"	C	CORRIENTES	SAUCE	SAUCE	3463	Sarmiento 729	44
0	42	P	Instituto "Virgen de Itati"	B	CHACO	ALMIRANTE BROWN	PAMPA DEL INFIERNO	3702	Sarmiento	
	743	N	Centro Educativo de Nivel Secundario Nro.59	C	CHACO	COMANDANTE FERNANDEZ	PCIA.R.SAENZ PENA	3700	Almirante Brown 270	
	3284	N	Colegio Nacional "Rca.de Honduras"	BC	CHACO	COMANDANTE FERNANDEZ	PCIA.R.SAENZ PENA	3700	Calle 115 Nro.555	21142
0	2	P	Instituto "Htra.Sra.de La Misericordia"	BC	CHACO	COMANDANTE FERNANDEZ	PCIA.R.SAENZ PENA	3700	Superiora Palmira 75	20866
0	6	P	Instituto "Don Orione"	B	CHACO	COMANDANTE FERNANDEZ	PCIA.R.SAENZ PENA	3700	Juan de Garay 255	21568
	3612	N	Escuela Nac.Normal Sup.	BC	CHACO	CHACABUCO	CHARATA	3730	Sarmiento 135	70043
0	14	P	Instituto "La Escondida"	B	CHACO	GENERAL DONOVAN	LA ESCONDIDA	3514		
	3294	N	Colegio Nacional	B	CHACO	MAYOR LUIS J. FONTANA	VILLA ANGELA	3540	Pasteur y San Martin	20107
	3628	N	Escuela Nac.Normal Sup.	B	CHACO	QUITILIFI	QUITILIFI	3530	Tucuman y Neuquen	80131
0	15	P	Instituto "Nuestra Señora de Fatima"	B	CHACO	QUITILIFI	QUITILIFI	3530	Mendoza 851	80148
	742	N	Centro Educativo de Nivel Secundario Nro.56	C	CHACO	SAN FERNANDO	RESISTENCIA	3500	Liniers 192	2490
	3289	N	Colegio Nacional "Gral.Jose Maria Paz"	B	CHACO	SAN FERNANDO	RESISTENCIA	3500	Av.9 de Julio 630	25713
	3629	N	Escuela Nac.Normal Sup. "Sarmiento"	B	CHACO	SAN FERNANDO	RESISTENCIA	3500	Donovan 425	24200
	3881	N	Escuela Nac.de Comercio Nro.1	C	CHACO	SAN FERNANDO	RESISTENCIA	3500	General Obligado 242	23958
	3882	N	Escuela Nac.de Comercio Nro.2 "Gral.Don Manuel Obligado"	C	CHACO	SAN FERNANDO	RESISTENCIA	3500	General Obligado 282	27430

NOTA: N= NACIONAL, P=PRIVADO

Cuando el Colegio Nacional, Liceo o Escuela Nacional Normal Superior tiene sección Comercial anota figura BC

En el caso de las Escuelas Nacionales de Comercio cuando tienen sección Bachillerato anota figura CB

Los Institutos adscriptos cuando tienen adscripción a Bachillerato y Comercial se consigna BC

FUENTE: MBI/SE/DINIDETE/DEPARTAMENTO DE ESTADISTICA

Proceso: División Sistematización de Datos

EDUCACION MEDIA (BACHILLERATO - COMERCIO). Dependientes o Supervisadas por Autoridad Nacional

PREPUESTO O CARACTERISTICA SSP	DEPARTAMENTO	ESTABLECIMIENTO	MODALIDAD	FUBERDICCION	DEPARTAMENTO	LOCALIDAD	CP.	CALLE	VILAFONO
0	1	F Instituto		"Nuestra Señora de Itati"	B	CHACO			
0	3	F Instituto		"Don Bosco"	B	CHACO			
0	9	F Colegio		"Maria Auxiliadora"	B	CHACO			
0	31	F Instituto		"San Roque"	C	CHACO			
	3884	N Escuela Nac.de Comercio		"Leandro N.Alem"	CB	CHUBUT			
T	15	F Instituto		"Fray Luis Beltran"	B	CHUBUT			
		N Colegio Univers.Patagonico			B	CHUBUT			
		N Liceo Militar		"Gral.Roca"	Ir	CHUBUT			
	751	N Centro Educativo de		Nivel Secundario Nro.143	C	CHUBUT			
	776	N Centro Educativo de		Nivel Secundario Nro.122	C	CHUBUT			
	3487	N Colegio Nacional		"Fte.Hipolito Yrigoyen"	BC	CHUBUT			
	3631	N Escuela Nac.Normal Sup.		"Fto.Francisco P.Moreno"	BC	CHUBUT			
T	6	F Instituto		"Maria Auxiliadora"	B	CHUBUT			
T	12	F Instituto		"Santo Domingo Savio"	C	CHUBUT			
	3633	N Escuela Nac.Normal Sup.		"Eca.de Costa Rica"	BC	CHUBUT			
T	13	F Instituto		"San Luis Gonzaga"	C	CHUBUT			
	752	N Centro Educativo de		Nivel Secundario Nro.227	C	CHUBUT			
T	14	F Instituto		"Cammy"	B	CHUBUT			
T	16	F Instituto		"William C.Morris"	C	CHUBUT			
						FUTALEUFU			
						ESQUEL			
						ESQUEL			
						GATHAN			
						GATHAN			
						GATHAN			
						DOLAVON			

NOTA: N= NACIONAL, P=PRIVADO

Cuando el Colegio Nacional, Liceo o Escuela Nacional Normal Superior tiene sección Comercial suya figura BC

En el caso de las Escuelas Nacionales de Comercio cuando tienen sección Bachillerato suya figura CB

Los Institutos adscriptos cuando tienen adscripción a Bachillerato y Comercial se consigna BC

FUENTE: MBI/SR/DINIDE/DEPARTAMENTO DE ESTADISTICA

Proceso: División Sistematización de Datos

EDUCACION MEDIA (BACHILLERATO - COMERCIO). Dependientes o Supervisadas por Autoridad Nacional

PREFUESTO O CARACTERISTICA INEP	SERIE-EDUCACION	ESTABLECIMIENTO	MODALIDAD	JURISDICCION	DEPARTAMENTO	LOCALIDAD	C.P.	CALLE	TELEFONO
	775	N Centro Educativo de	Nivel Secundario Nro.112	C	CHUBUT	RAMSON	RAMSON	9103 D'Donnell s/n	81920
	3285	N Colegio Nacional		B	CHUBUT	RAMSON	TRELEW	9100 Rivadavia y Zapiola	31180
	3634	N Escuela Nac.Normal Sup.	"Pedro y Maria Curie"	B	CHUBUT	RAMSON	TRELEW	9100 25 de Mayo 390	20031
	3887	N Escuela Nac.de Comercio		C	CHUBUT	RAMSON	RAMSON	9103 Mitre 764	81127
	3888	N Escuela Nac.de Comercio		C	CHUBUT	RAMSON	TRELEW	9100 Ramon y Cajal 350	30108
T	1	P Instituto	"Padre Juan Huzio"	B	CHUBUT	RAMSON	TRELEW	9100 Moreno 1004	31596
T	2	P Instituto	"Maria Auxiliadora"	I	CHUBUT	RAMSON	TRELEW	9100 San Martin 260	31388
T	4	P Instituto	"Don Bosco"	F	CHUBUT	RAMSON	RAMSON	9103 Don Bosco 240	81223
	777	N Centro Educativo de	Nivel Secundario Nro.150	C	CHUBUT	SARMIENTO	SARMIENTO	9020 Av.San Martin 788	93099
T	10	P Instituto	"Gobernador Fontana"	F	CHUBUT	SARMIENTO	SARMIENTO	9020 Av.San Martin 788	93099
	3635	N Escuela Nac.Normal	"Eca.Oriental del Uruguay"	BC	ENTRE RIOS	COLON	COLON	3280 12 de Abril 236	21460
	3642	N Escuela Nac.Normal Sup.		F	ENTRE RIOS	COLON	VILLA ELISA	3265 Jose Manuel Estrada 1280	145
D	6	P Instituto	"Niño Jesus"	B	ENTRE RIOS	COLON	SAN JOSE	3283 Sarmiento 1850	23
D	43	P Instituto	"Francisco Ramirez"	C	ENTRE RIOS	COLON	SAN SALVADOR	3218 Justo Jose de Urquiza 150	109
D	46	P Instituto	"San Jose"	C	ENTRE RIOS	COLON	SAN JOSE	3283 Sarmiento 1816	180
D	70	P Instituto	"Almafuerte"	C	ENTRE RIOS	COLON	VILLA ELISA	3265 Fbro.Hoflack 1349	389
	790	N Centro Educativo de	Nivel Secundario Nro.12	C	ENTRE RIOS	CONCORDIA	CONCORDIA	3200 Av.Robinson 496	22-0144
	866	N Centro Educativo de	Nivel Secundario Nro.12	C	ENTRE RIOS	CONCORDIA	CONCORDIA	3200 Robison y P.Garat	
	3309	N Colegio Nacional	"Alejandro Carbo"	BC	ENTRE RIOS	CONCORDIA	CONCORDIA	3200 Urquiza 975	21-3002
	3639	N Escuela Nac.Normal Sup.	"Domingo Faustino Sarmiento"	B	ENTRE RIOS	CONCORDIA	CONCORDIA	3200 Sarmiento 524	21-2645
	3891	N Escuela Nac.de Comercio Nro.2		CB	ENTRE RIOS	CONCORDIA	CONCORDIA	3200 Salta 277	
	3892	N Escuela Nac.de Comercio	"Prof.Gerardo Victorin"	C	ENTRE RIOS	CONCORDIA	CONCORDIA	3200 Urquiza 975	21-2847
D	7	P Instituto	"San Jose Adoratrices"	B	ENTRE RIOS	CONCORDIA	CONCORDIA	3200 Urquiza 772	21-1323
D	28	P Instituto	"Mitre"	C	ENTRE RIOS	CONCORDIA	CONCORDIA	3200 Roque Saenz Peña 114	21-2655

NOTA: N= NACIONAL, P=PRIVADO

Cuando el Colegio Nacional, Liceo o Escuela Nacional Normal Superior tiene sección Comercial anexa figura BC

En el caso de las Escuelas Nacionales de Comercio cuando tienen sección Bachillerato Anexa figura CB

Los institutos adscriptos cuando tienen adscripción a Bachillerato y Comercial se consigna BC

FUENTE: MEI/SE/DINIDE/DEPARTAMENTO DE ESTADISTICA

Proceso: División Sistematización de Datos

EDUCACION MEDIA (BACHILLERATO - COMERCIO). Dependientes o Supervisadas por Autoridad Nacional

PRELUSTRO O CARACTERISTICA INEP	DEPENDENCIA	ESTABLECIMIENTO	MODALIDAD	SUBDICCION	DEPARTAMENTO	LOCALIDAD	CP.	CALLE	TELEFONO
D 53	P	Instituto "Ntra. Señera de los Angeles"	C	ENTRE RIOS	CONCORDIA	CONCORDIA	3200	Sarmiento 824	21-3449
D 54	P	Instituto "Concordia"	B	ENTRE RIOS	CONCORDIA	CONCORDIA	3200	H. Irigoyen y Gral. Espejo	21-5405
3312	N	Colegio Nacional	BC	ENTRE RIOS	DIAMANTE	DIAMANTE	3105	Pedro Serrano 667	98-1224
3896	N	Escuela Nacional de Comercio	C	ENTRE RIOS	DIAMANTE	ALDEA BRASILEIRA	3105	Esc. Primaria Provincial Nro. 9	
D 8	P	Instituto "Santa maria"	BC	ENTRE RIOS	DIAMANTE	DIAMANTE	3105	3 de Febrero 576	98-1417
D 45	P	Instituto "Francisco Ramirez"	BC	ENTRE RIOS	DIAMANTE	GRAL. RAMIREZ	3164	General Belgrano 65	90-1104
D 4000/1	P	Instituto Adventista del Plata	BC	ENTRE RIOS	DIAMANTE	V.L. GRAL. SAN MARTIN	3103	Av. 25 de Mayo 99	11
3636	N	Escuela Nac. Normal Sup. "Domingo Faustino Sarmiento"	BC	ENTRE RIOS	FEDERACION	FEDERACION	3206	Las Violetas 653	81550
3893	N	Escuela Nac. de Comercio "Justo Jose de Urquiza"	C	ENTRE RIOS	FEDERACION	CHAJARI	3228	Falucho 2420	21447
D 47	P	Instituto "San Jose"	B	ENTRE RIOS	FEDERACION	CHAJARI	3228	Av. 9 de Julio 1910	21127
D 69	P	Instituto "San Jaime"	C	ENTRE RIOS	FEDERACION	SAN J. DE LA FRONTERA	3185	Av. San Martin 756	8370
D 87	P	Instituto "Marista"	C	ENTRE RIOS	FEDERACION	CHAJARI	3228	Champagnat 3015	21609
3304	N	Ciclo Basico Común	I	ENTRE RIOS	FEDERAL	CONSCRIPTO BERNARDI	3188		19
3895	N	Escuela Nac. de Comercio "Jose Manuel Estrada"	CB	ENTRE RIOS	FEDERAL	FEDERAL	3180	Echague y 25 de Mayo	21241
3646	N	Escuela Nac. Normal Sup.	E	ENTRE RIOS	FELICIANO	SAN J. DE FELICIANO	3187	La Paz 191	2419
D 78	P	Instituto "San Jose de Feliciano"	C	ENTRE RIOS	FELICIANO	SAN J. DE FELICIANO	3187	San Martin 30	2270
3641	N	E.N.N.S. de Profesorado "Ernesto A. Bavio"	B	ENTRE RIOS	GUALEGUAY	GUALEGUAY	2840	Meliton Juarez 25	3479
3894	N	Escuela Nac. de Comercio "Celestino Irineo Marco"	C	ENTRE RIOS	GUALEGUAY	GUALEGUAY	2840	R. Escalada de San Martin 335	3416
D 23	P	Instituto "Gral. Jose de San Martin"	I	ENTRE RIOS	GUALEGUAY	GENERAL GALARZA	2843	San Martin 574	190
D 48	P	Instituto "San Jose"	B	ENTRE RIOS	GUALEGUAY	GUALEGUAY	2840	San Antonio Norte 360	3291

NOTA: N= NACIONAL, P=PRIVADO

Cuando el Colegio Nacional, Liceo o Escuela Nacional Normal Superior tiene sección Comercial anexa figura BC

En el caso de las Escuela Nacional de Comercio cuando tienen sección Bachillerato Anexa figura CB

Los institutos adscriptos cuando tienen adscripción a Bachillerato y Comercial se otorga BC

FUENTE: MBI/SR/DINIDETE/DEPARTAMENTO DE ESTADISTICA
Proceso: División Sistematización de Datos

EDUCACION MEDIA (BACHILLERATO - COMERCIO). Dependientes o Supervizadas por Autoridad Nacional

PRESUPUESTO O CARACTERISTICA INEP	DEPENDENCIA	ESTABLECIMIENTO	LOCALIDAD	SUBSECCION	DEPARTAMENTO	LOCALIDAD	C.P.	CALLE	TELEFONO
797	N	Centro Educativo de Nivel Secundario Nro.115	C	ENTRE RIOS	GUALEGUAYCHU	GUALEGUAYCHU	2820	Recamora 250	
3307	N	Ciclo Basico Comun	D	ENTRE RIOS	GUALEGUAYCHU	GUALEGUAYCHU	2820	Moreno 342	7759
3315	N	Colegio Nacional "Luis Clavarino"	BC	ENTRE RIOS	GUALEGUAYCHU	GUALEGUAYCHU	2620	25 de Mayo 497	7456
3331	N	Colegio Nacional	BC	ENTRE RIOS	GUALEGUAYCHU	URDINARRAIN	2626	Urquiza 130	90
3337	N	Colegio Nacional	B	ENTRE RIOS	GUALEGUAYCHU	LARROQUE	2854	25 de Mayo 154	46
3643	N	E.N.N.S.de Profesorado "Olegario Victor Andrade"	BC	ENTRE RIOS	GUALEGUAYCHU	GUALEGUAYCHU	2820	Gervasio hendez 676	7486
3899	N	Escuela Nac.de Comercio	C	ENTRE RIOS	GUALEGUAYCHU	IBICUY	2846	Arturo Sala s/n	98022
D 9	F	Instituto "Malvina Segui de Clavarino"	BC	ENTRE RIOS	GUALEGUAYCHU	GUALEGUAYCHU	2820	Suburbio Norte	2487
D 37	P	Instituto "Islas del Ibicuy"	C	ENTRE RIOS	GUALEGUAYCHU	VILLA PARANACITO	2823	Av.Entre Rios s/n	
D 45	P	Instituto "Fio XII"	B	ENTRE RIOS	GUALEGUAYCHU	GUALEGUAYCHU	2820	Primera Junta 75	7177
D 48	P	Instituto "Ntr.Sra.del Perpetuo Socorro"	C	ENTRE RIOS	GUALEGUAYCHU	VILLA LARROQUE	2854	Urquiza 350	16
D 81	P	Instituto Normal Catolico Argentino	D	ENTRE RIOS	GUALEGUAYCHU	IBICUY	2846	Avenida J	98244
3318	N	Colegio Nacional "Domingo Faustino Sarmiento"	BC	ENTRE RIOS	LA PAZ	LA PAZ	3190	Berutti y Ecnague	21541
3332	N	Colegio Nacional "Gral.Manuel Belerano"	D	ENTRE RIOS	LA PAZ	SANTA ELENA	3192	9 de Julio	81181
3640	N	Escuela Nac.Normal Sup. "Jose Manuel Estrada"	BC	ENTRE RIOS	LA PAZ	BOVRIL	3142	Av.San Martin 345	69
D 10	P	Instituto "Nuestra Señora de la Merced"	B	ENTRE RIOS	LA PAZ	LA PAZ	3190	Belorano 965	22351
D 52	P	Instituto Comercial Nocturno "La Paz"	C	ENTRE RIOS	LA PAZ	LA PAZ	3190	España 631	22391
D 61	P	Instituto "San Antonio de Padua"	B	ENTRE RIOS	LA PAZ	SANTA ELENA	3192	Belorano 403	81146
D 98	P	Instituto Catolico "San Pomeilio Maria Pirrotti"	BC	ENTRE RIOS	LA PAZ	BOVRIL	3142	Av.San Martin 295	
3644	N	Escuela Nac.Normal Sup. "Dr.Antonio Saqarna"	BC	ENTRE RIOS	NOGOYA	NOGOYA	3150	Ivard,Sarmiento 3150	21212
3901	N	Escuela Nac.de Comercio "Dr.Saba Z.Hernandez"	C	ENTRE RIOS	NOGOYA	HERNANDEZ	3156	9 de Julio 903	61
D 11	P	Instituto "Nuestra Señora del Huerto"	BC	ENTRE RIOS	NOGOYA	NOGOYA	3150	25 de Mayo 1040	21747
D 17	P	Instituto "Castro Barros San Jose"	B	ENTRE RIOS	NOGOYA	LUCAS GONZALEZ	3158	Fray Justo S.M.de Oro 1081	41
D 38	P	Instituto "Nogoya"	C	ENTRE RIOS	NOGOYA	NOGOYA	3150	25 de Mayo 639	21647
D 44	P	Instituto "Jose Manuel Estrada"	C	ENTRE RIOS	NOGOYA	LUCAS GONZALEZ	3158	Urquiza 750	116
D 66	P	Instituto "San Niquel"	C	ENTRE RIOS	NOGOYA	NOGOYA	3150	Urquiza y Moreno	21290

NOTA: N= NACIONAL, P=PRIVADO

Cuando el Colegio Nacional, Liceo o Escuela Nacional Normal Superior tiene sección Comercial anexa figura BC

En el caso de las Escuelas Nacionales de Comercio cuando tienen sección Bachillerato Anexa figura CB

Los institutos adscriptos cuando tienen adscripción a Bachillerato y Comercial se consigna BC

FUENTE: MBI/SE/DINIDETE/DEPARTAMENTO DE ESTADISTICA

Proceso: División Sistematización de Datos

EDUCACION MEDIA (BACHILLERATO - COMERCIO). Dependientes o Supervisadas por Autoridad Nacional

PRESENTE O CARACTERÍSTICA	DEPENDENCIA	ESTABLECIMIENTO	MODALIDAD	FUSIONACION	DEPARTAMENTO	LOCALIDAD	C.P.	CALLE	TELÉFONO		
	791	N	Centro Educativo de	Nivel Secundario Nro.63	C	ENTRE RIOS	PARANA	PARANA	3100	3 de Febrero 994	21-1179
	794	N	Centro Educativo de	Nivel Secundario Nro.126	C	ENTRE RIOS	PARANA	PARANA	3100	Bavio 150	21-2761
	3316	N	Colegio Nacional		B	ENTRE RIOS	PARANA	COLONIA CERRITO	3122	Lavalle 122	99-8142
	3324	N	Colegio Nacional	"Domino Faustino Sarmiento"	BC	ENTRE RIOS	PARANA	PARANA	3100	Garay 61	21-0048
	3327	N	Liceo Nacional	"Paula A. de Sarmiento"	B	ENTRE RIOS	PARANA	PARANA	3100	San Martin 335 y/o Garay 9	21-2893
	3645	N	Escuela Nac.Normal Sup.	"Jose Maria Torres"	E	ENTRE RIOS	PARANA	PARANA	3100	Urquiza y Corrientes	21-2226
	3648	N	Escuela Nac.Normal Sup.		B	ENTRE RIOS	PARANA	VIALE	3109	Av.Dr.Martin Panutto 277	137
	3897	N	Escuela Nac.de Comercio		C	ENTRE RIOS	PARANA	MARIA GRANDE	3133	Sarmiento 380	287
	3900	N	Escuela Nac.de Comercio Nro.2	"Manuel Belgrano"	C	ENTRE RIOS	PARANA	PARANA	3100	Artigas y Santos Dominguez	
	3902	N	Escuela Nac.de Comercio Nro.1	"Cap.Gral.J.J.de Urquiza"	C	ENTRE RIOS	PARANA	PARANA	3100	Av.Ramirez y Urdinarrain	21-4028
D	5	P	Instituto	"Sacrado Corazon"	BC	ENTRE RIOS	PARANA	CRESPO	3116	San martin 750	95-1040
D	12	P	Instituto	"Cristo Redentor"	BC	ENTRE RIOS	PARANA	PARANA	3100	Av.Gral.Fco.Ramirez 2735	21-6294
D	13	P	Instituto	"Nuestra Señora del Huerto"	B	ENTRE RIOS	PARANA	PARANA	3100	Monte Caseros 15	21-0109
D	29	P	Instituto	"Hernandarias"	E	ENTRE RIOS	PARANA	HERNANDARIAS	3127	Av.San Martin 291	99-5008
D	32	P	Instituto	"La Salle"	B	ENTRE RIOS	PARANA	PARANA	3100	Santa Fe 474	21-1006
D	33	P	Instituto	"Crespo"	C	ENTRE RIOS	PARANA	CRESPO	3116	Irigoyen 1609	95-1032
D	34	P	Instituto	"Maria Grande"	E	ENTRE RIOS	PARANA	MARIA GRANDE	3133	Presidente Peron 462	197
D	39	P	Instituto	"Mariano Moreno"	C	ENTRE RIOS	PARANA	HASENKAMP	3134	25 de Mayo 637	185
D	40	P	Instituto	"Dr.Enrique Carbo"	C	ENTRE RIOS	PARANA	PARANA	3100	Av.Gral.Fco.Ramirez 1780	21-1952
D	49	P	Instituto	"Francisco Segui"	C	ENTRE RIOS	PARANA	SEGUI	3117	Urquiza 745	15
D	60	P	Instituto	"Seminario Arquidiocesano"	B	ENTRE RIOS	PARANA	PARANA	3100	Av.Don Bosco	24-1135
D	62	P	Instituto	"Virgen Milagrosa"	C	ENTRE RIOS	PARANA	VIALE	3109	Estrada 369	383
D	77	P	Instituto	"Santa Teresita"	C	ENTRE RIOS	PARANA	PARANA	3100	3 de Febrero 994	22-5660
D	83	P	Instituto	"Nuestra Madre de la Merced"	B	ENTRE RIOS	PARANA	PARANA	3100	Guaqueguay 380	21-0443
D	90	P	Instituto	"Santa Ana"	B	ENTRE RIOS	PARANA	PARANA	3100	Juan Garriac 754	24-0345
D	91	P	Instituto	"Santa Maria del Rosario"	C	ENTRE RIOS	PARANA	PARANA	3100	Ovidio Lagos 1422	24-1694
D	94	P	Instituto	"San Jose Obrero"	C	ENTRE RIOS	PARANA	PARANA	3100	Av.Pedro Zanni y O'Higgins	24-0066
	796	N	Centro Educativo de	Nivel Secundario Nro.105	C	ENTRE RIOS	TALA	MACIA	3177	Carlos Pellegrini 166	
	3638	N	Escuela Nac.Normal Sup.	"Dr.Luis R.Mac'Kay"	BC	ENTRE RIOS	TALA	ROSARIO DEL TALA	3174	Urquiza 144	21836
D	15	P	Instituto	"madre Maria Blanca Heraida"	C	ENTRE RIOS	TALA	ROSARIO DEL TALA	3174	Roque Sanoz Peña 440	21525

NOTA: N= NACIONAL, P=PRIVADO

Cuando el Colegio Nacional, Liceo o Escuela Nacional Normal Superior tiene sección Comercial anota figura BC

En el caso de las Escuela Nacional de Comercio cuando tienen sección Bachillerato anota figura CB

Los institutos adscriptos cuando tienen adscripción a Bachillerato y Comercial se consigna BC

FUENTE: MLI/SB/DINIDETE/DEPARTAMENTO DE ESTADISTICA

Proceso: División Sistematización de Datos

EDUCACION MEDIA (BACHILLERATO - COMERCIO). Dependientes o Supervisadas por Autoridad Nacional

PRESENCIA O CARACTERISTICA	DEPENDENCIA	ESTABLECIMIENTO	MODALIDAD	SUBSECCION	DEPARTAMENTO	LOCALIDAD	CP.	CALLE	TELEFONO
D	64	P Instituto Parroquial	"Mansilla"	C	ENTRE RIOS	TALA	GOBERNADOR MANSILLA	2845 Carmen de los Santos 474	52
	792	N Centro Educativo de	Nivel Secundario Nro.64	C	ENTRE RIOS	URUGUAY	BASAVILBASO	3170 Hipolito Yrigoyen 530	22765
	3302	N Colegio Nacional		BC	ENTRE RIOS	URUGUAY	BASAVILBASO	3170 Saenz Peña 161	81284
	3306	N Colegio Nacional	"Justo Jose de Urquiza"	BC	ENTRE RIOS	URUGUAY	C.DEL URUGUAY	3260 Onesimo Leguizamon 25	5554
	3637	N E.N.N.S.de Prot.c/Int.en	L.Vivas "Mariano Moreno"	E	ENTRE RIOS	URUGUAY	C.DEL URUGUAY	3260 Jordana 50	7892
D	1	P Instituto	"Sagrado Corazon de Jesus"	F	ENTRE RIOS	URUGUAY	C.DEL URUGUAY	3260 Artigas 412	7068
D	51	P Instituto	"Santa Teresita"	C	ENTRE RIOS	URUGUAY	C.DEL URUGUAY	3260 Chacabuco 751	2906
D	63	P Instituto	"Cristo Rey"	B	ENTRE RIOS	URUGUAY	BASAVILBASO	3170 25 de Mayo 381	81205
D	96	P Instituto	"San Jose"	C	ENTRE RIOS	URUGUAY	SANTA ANITA	3248 Calle 6 Nro.4	97044
	3647	N Escuela Nac.Normal Sup.	"Osvaldo Magnasco"	B	ENTRE RIOS	VICTORIA	VICTORIA	3153 Av.Centenario 288	21103
	3904	N Escuela Nac.de Comercio		C	ENTRE RIOS	VICTORIA	VICTORIA	3153 Av.Centenario 288	21862
D	41	P Instituto	"Nuestra Señora del Huerto"	C	ENTRE RIOS	VICTORIA	VICTORIA	3153 9 de Julio 84	21374
D	58	P Instituto	"John F.Kennedy"	C	ENTRE RIOS	VICTORIA	VICTORIA	3153 Av.Congreso 222	22057
	3649	N Escuela Nac.Normal Sup.	"Martiniano Leguizamon"	B	ENTRE RIOS	VILLAGUAY	VILLAGUAY	3240 Tomas de Rocamora 72	21325
	3903	N Escuela Nac.de Comercio	"Juan Bautista Alberdi"	C	ENTRE RIOS	VILLAGUAY	VILLA DOMINGUEZ	3240 San Martin 133	86
D	57	P Instituto	"La Inmaculada"	C	ENTRE RIOS	VILLAGUAY	VILLAGUAY	3240 Leopoldo Herrera y Cordoba	21256
D	73	P Instituto	"Dr.Delio Panizza"	C	ENTRE RIOS	VILLAGUAY	VILLA CLARA	3252 Tratado del Pilar 109	
	817	N Centro Educativo de	Nivel Secundario Nro.56	C	FORMOSA	FORMOSA	FORMOSA	3600 Av.9 de Julio 1615	28442
	818	N Centro Educativo de	Nivel Secundario Nro.57	C	FORMOSA	FORMOSA	FORMOSA	3600 Av.9 de Julio 449	
	821	N Centro Educativo de	Nivel Secundario Nro.55	C	FORMOSA	FORMOSA	FORMOSA	3600 Fortin Yunka 271	
	3339	N Colegio Nacional	"Gdor.Juan Jose Silva"	B	FORMOSA	FORMOSA	FORMOSA	3600 Sarmiento 885	29379
	3721	N Escuela Nac.Normal Sup.	"Rca.del Paraguay"	BC	FORMOSA	FORMOSA	FORMOSA	3600 Av.9 de Julio 1615	29225

NOTA: N= NACIONAL, P=PRIVADO

Cuando el Colegio Nacional, Liceo o Escuela Nacional Normal Superior tiene sección Comercial anexa figura BC

En el caso de las Escuelas Nacionales de Comercio cuando tienen sección Bachillerato Anexa figura CB

Los Institutos adscriptos cuando tienen adscripción a Bachillerato y Comercial se consigna BC

FUENTE: MRE/SE/DINIDE/DEPARTAMENTO DE ESTADISTICA

Proceso: División Sistematización de Datos

ESTADISTICA EDUCATIVA - 31 de octubre de 1988

EDUCACION MEDIA (BACHILLERATO - COMERCIO). Dependientes o Supervisadas por Autoridad Nacional

PREVISTO O CARACTERISTICA INEP	DEPENDENCIA	ESTABLECIMIENTO	MODALIDAD	JURISDICCION	DEPARTAMENTO	LOCALIDAD	CP.	CALLE	TELEFONO
	3907	N Escuela Nac.de Comercio	C	FORMOSA	FORMOSA	FORMOSA	3600	Sarmiento 805	26422
N	3	P Instituto "Santa Isabel"	B	FORMOSA	FORMOSA	FORMOSA	3600	Av.25 de Mayo 519	29230
N	13	P Instituto "Gral.San Martin"	BC	FORMOSA	FORMOSA	FORMOSA	3600	Saavedra 1101	29895
	3906	N Escuela Nac.de Comercio	C	FORMOSA	FATINO	LAS LOMITAS	3630	Av.San Martin	2236
N	12	P Instituto "San Jose"	C	FORMOSA	FATINO	COMANDANTE FONTANA	3620	Rioja y Gral.Belgrano	
	823	N Centro Educativo de Nivel Secundario Nro.123	C	FORMOSA	FILCOHAYO	CLORINDA	3610	12 de Octubre 1469	21019
	824	N Centro Educativo de Nivel Secundario Nro.140	C	FORMOSA	FILCOHAYO	LAGUNA BLANCA	3613	San Martin s/n	
	3905	N Escuela Nac.de Comercio "Gral.Jose de San Martin"	C	FORMOSA	FILCOHAYO	CLORINDA	3610	Ruta Nacional 11 y Catamarca	21281
N	6	P Instituto "Santa Catalina Laboure"	B	FORMOSA	FILCOHAYO	CLORINDA	3610	San Vicente de Paul 1250	21755
	828	N Centro Educativo de Nivel Secundario Nro.43	C	JUJUY	CAPITAL	S.SALVADOR DE JUJUY	4600	Alvear 1063	
	829	N Centro Educativo de Nivel Secundario Nro.104	C	JUJUY	CAPITAL	S.SALVADOR DE JUJUY	4600	Alvear 1063	21-2786
	3338	N Ciclo Basico Comun	B	JUJUY	CAPITAL	PALPALA	4612	Mina Pan de Azucar	
	3344	N Colegio Nacional Nro.3 "Exodo Jujeño"	B	JUJUY	CAPITAL	S.SALVADOR DE JUJUY	4600	Coronel Davila 1050	24233
	3345	N Colegio Nacional Nro.1 "Teodoro S.de Bustamante"	B	JUJUY	CAPITAL	S.SALVADOR DE JUJUY	4600	Gorriti 343	26454
	3346	N Colegio Nacional Nro.2 "Armada Argentina"	B	JUJUY	CAPITAL	S.SALVADOR DE JUJUY	4600	Lisandro de la Torre 350	27784
	3652	N Escuela Nac.Normal Sup. "Juan Ignacio Gorriti"	B	JUJUY	CAPITAL	S.SALVADOR DE JUJUY	4600	San Martin 750	26411
	3908	N Escuela Nac.de Comercio Nro.2 "Malvinas Argentinas"	C	JUJUY	CAPITAL	S.SALVADOR DE JUJUY	4600	General Lopez y Charcas	24105
	3911	N Escuela Nac.de Comercio Nro.1 "Alte.Miguel Grau"	C	JUJUY	CAPITAL	S.SALVADOR DE JUJUY	4600	Gorriti 343	27357
N	1	P Instituto "Nuestra Señora del Huerto"	BC	JUJUY	CAPITAL	S.SALVADOR DE JUJUY	4600	San Martin 569	22342
N	2	P Instituto "Del Salvador"	B	JUJUY	CAPITAL	S.SALVADOR DE JUJUY	4600	Av.Cordoba 1437	22285
N	4	P Instituto "Santa Barbara"	B	JUJUY	CAPITAL	S.SALVADOR DE JUJUY	4600	Lamadrid 226	23009
N	5	P Instituto "Santa Teresita"	B	JUJUY	CAPITAL	S.SALVADOR DE JUJUY	4600	Av.Parroco Jose Marshke 260	22141
N	7	P Instituto "Nuestra Señora del Rosario"	B	JUJUY	CAPITAL	RIO BLANCO	4601	Ruta Provincial 1 - Km.9	

NOTA: N= NACIONAL, P=PRIVADO

Cuando el Colegio Nacional, Liceo o Escuela Nacional Normal Superior tiene sección Comercial anexa figura BC

En el caso de las Escuela Nacional de Comercio cuando tienen sección Bachillerato Anexa figura CB

Los Institutos adscriptos cuando tienen adscripción a Bachillerato y Comercial se consigna BC

FUENTE: MBI/SE/DINDETE/DEPARTAMENTO DE ESTADISTICA

Proceso: División Sistematización de Datos

EDUCACION MEDIA (BACHILLERATO - COMERCIO). Dependientes o Supervisadas por Autoridad Nacional

PRESENCIA O CARACTERISTICA	DEFINICION	ESTABLECIMIENTO	MODALIDAD	FUBERDCCION	DEPARTAMENTO	LOCALIDAD	CP.	CALLE	TELEFONO
	N	Escuela Nac.Normal Sup. "Sgo.Juan Bautista Cabral"	B	JUJUY	COCHINCOA	ABRA PAMPA	4640	Av.Juan Domingo Feron s/n	
	N	Ciclo Basico Comercial	C	JUJUY	EL CARMEN	PAMPA BLANCA	4606	Sarmiento s/n	
	N	Escuela Nac.de Comercio Nro.1	CB	JUJUY	EL CARMEN	PERICO DEL CARMEN	4603	Sanchez de Bustamante 605	91497
	N	Escuela Nac.de Comercio Nro.2 "27 de Abril Dia Gde.de Jujuy"	CB	JUJUY	EL CARMEN	PERICO DEL CARMEN	4602	Rivadavia 210	93160
M	P	Instituto "Ntra.Señora de las Mercedes"	P	JUJUY	EL CARMEN	MONTE RRICO	4606	Ruta Provincial 42	94109
	N	Escuela Nac.Normal Sup. "Rca.de Bolivia"	BC	JUJUY	HUMAHUACA	HUMAHUACA	4630	Corrientes 600	0
	N	Escuela Nac.Normal Sup. "Gral.San Martin"	BC	JUJUY	LEDESMA	LIGR.GRAL.SAN MARTIN	4512	Jujuy 184	21203
	N	Ciclo Basico Comun	B	JUJUY	SAN PEDRO	LA ESPERANZA	4503	Sarmiento 7	
	N	Escuela Nac.Normal Sup. "Gral.Jose de San Martin"	B	JUJUY	SAN PEDRO	SAN PEDRO DE JUJUY	4500	Paterson 271	6540
	N	Escuela Nac.de Comercio "Dr.Jose Ingenieros"	C	JUJUY	SAN PEDRO	SAN PEDRO DE JUJUY	4500	Paterson 271	6593
	N	Escuela Nac.Normal Sup. "Dr.Eduardo Casanova"	P	JUJUY	TILCARA	TILCARA	4624	Lavalle	9
	N	Centro Educativo de Nivel Secundario Nro.203	C	JUJUY	TUMBAYA	VOLCAN	4616	Rivadavia 352	
	N	Ciclo Basico Comun	B	JUJUY	TUMBAYA	VOLCAN	4616	Rivadavia 352	
	N	Escuela Nac.Normal Sup. "Gendarmeria Nacional"	B	JUJUY	YAVI	LA QUIACA	4650	Av.Sarmiento s/n	
	N	Escuela Nac.de Comercio Nro.1	C	JUJUY	YAVI	LA QUIACA	4650	25 de Mayo y Belcarce	203

NOTA: N= NACIONAL, P=PRIVADO

Cuando el Colegio Nacional, Liceo o Escuela Nacional Normal Superior tiene sección Comercial muestra figura BC
 En el caso de las Escuela Nacional de Comercio cuando tienen sección Bachillerato Anexo figura CB
 Los institutos adscriptos cuando tienen adscripción a Bachillerato y Comercial se consigna BC

FUENTE: MEI/SE/DINIDE/DEPARTAMENTO DE ESTADISTICA
 Proceso: División Sistematización de Datos

EDUCACION MEDIA (BACHILLERATO - COMERCIO). Dependientes o Supervizadas por Autoridad Nacional

PREGRUPO O CARACTERISTICA MSP	DEPENDENCIA	ESTABLECIMIENTO	MODALIDAD	JURISDICCION	DEPARTAMENTO	LOCALIDAD	CP.	CALLE	TELEFONO
P 18	F	Instituto "Manuel Belgrano"	D	LA PAMPA	ATREUCO	HACACHIN	6307	Sarmiento 490	2165
P 24	F	Instituto "Jose Manuel Estrada"	C	LA PAMPA	ATREUCO	DOBLAS	6305	Av.Uruguay 824	
P 33	F	Instituto "Gral.Jose de San Martin"	D	LA PAMPA	ATREUCO	HIGUEL RIGLOS	6301	Av.Belgrano 321	8166
	N	Colegio Secundario	E	LA PAMPA	CAPITAL	SANTA ROSA	6300	Coronel Gil 353	22581-1.217
	N	Centro Educativo de Nivel Secundario Nro.87	C	LA PAMPA	CAPITAL	SANTA ROSA	6300	Av.San Martin 6	2536
3353	N	Colegio Nacional "Cap.Gral.Jose de San Martin"	DC	LA PAMPA	CAPITAL	SANTA ROSA	6300	Pico 51	22635
3655	N	Escuela Nac.Normal Sup. "Tte.Gral.Julio A.Roca"	D	LA PAMPA	CAPITAL	SANTA ROSA	6300	Av.Roca 340	22340
P 6	F	Instituto "Domingo Savio"	BC	LA PAMPA	CAPITAL	SANTA ROSA	6300	Don Bosco 149	22606
P 7	F	Instituto "Mara Auxiliadora"	D	LA PAMPA	CAPITAL	SANTA ROSA	6300	Av.Roca 63	22522
P 22	F	Instituto "Catrielo"	C	LA PAMPA	CATRILO	CATRILO	6330	Roque Saenz Peña 357	91124
3347	N	Colegio Nacional "Gral.Manuel Belgrano"	BC	LA PAMPA	CONHELO	EDUARDO CASTEX	6380	Raul B.Diaz 917	2590
P 25	F	Instituto "Cristo Redentor"	E	LA PAMPA	CONHELO	WINIFREDIA	6313	25 de Mayo 541	7154
836	N	Centro Educativo de Nivel Secundario Nro.80	C	LA PAMPA	CHALILEO	SANTA ISABEL	6323	Sarmiento s/n	
841	N	Centro Educativo de Nivel Secundario Nro.158	C	LA PAMPA	CHAPALEUFU	INTENDENTE ALVEAR	6221	25 de Mayo 237	81186
P 8	F	Instituto "Heguy de la Sagrada Familia"	B	LA PAMPA	CHAPALEUFU	INTENDENTE ALVEAR	6221	Manuel Belgrano 884	81046
P 14	F	Instituto "Nuestra Señora de Lujan"	C	LA PAMPA	CHAPALEUFU	INTENDENTE ALVEAR	6221	Boulevard Avellaneda s/n	81132
P 20	F	Instituto "Bernardo Larroude"	C	LA PAMPA	CHAPALEUFU	BERNARDO LARROUDE	6220	M.T.de Alvear y Libertad	92164
P 15	F	Instituto "Juan Bautista Alberdi"	C	LA PAMPA	GUATRACHE	GUATRACHE	6311	Sarmiento 250	5116
P 37	F	Instituto "Alpachiri"	B	LA PAMPA	GUATRACHE	ALPACHIRI	6309		7170

NOTA: N= NACIONAL, P=PRIVADO

Cuando el Colegio Nacional, Liceo o Escuela Nacional Normal Superior tiene sección Comercial anexa figura BC

En el caso de las Escuelas Nacionales de Comercio cuando tienen sección Bachillerato anexa figura CB

Los institutos adscriptos cuando tienen adscripción a Bachillerato y Comercial se consigna BC

FUENTE: MEJ/SE/DINIDETE/DEPARTAMENTO DE ESTADISTICA

Proceso: División Sistematización de Datos

EDUCACION MEDIA (BACHILLERATO - COMERCIO). Dependientes o Supervisadas por Autoridad Nacional

PRELUPUESTO O CARACTERISTICA INEP	DEPENDENCIA	ESTABLECIMIENTO	MODALIDAD	JURISDICCION	DEPARTAMENTO	LOCALIDAD	CP.	CALLE	TELEFONO		
P	13	F Instituto		"Josemanuel Estrada"	B	LA PAMPA	HUCAL	GENERAL SAN MARTIN	8206	25 de Mayo 559	97332
P	21	F Instituto		"Mariano Moreno"	C	LA PAMPA	HUCAL	BERNASCONI	8204	Justo Jose de Urquiza 477	99222
P	4	P Instituto		"San Juan Bosco"	B	LA PAMPA	LOVENTUE	VICTORICA	6319	Calle 16 Nro.821	2217
	840	N Centro Educativo de		Nivel Secundario Nro.82	C	LA PAMPA	MARACO	GENERAL PICO	6360	Calle 1 Nro.1250	22772
	3350	N Colegio Nacional		"Rca.del Salvador"	BC	LA PAMPA	MARACO	GENERAL PICO	6360	Calle 3 Nro.951	21546
P	44	F Instituto		"Nuestra Señora"	C	LA PAMPA	MARACO	GENERAL PICO	6360	Calle 22 Nro.570	22986
P	17	F Instituto		"Amadeu Jacques"	C	LA PAMPA	QUEMU-QUEMU	QUEMU QUEMU	6333	Mitre 255	2161
P	26	F Instituto		"Jose Hernandez"	BC	LA PAMPA	QUEMU-QUEMU	COLONIA BARON	6315	España 311	6177
P	29	P Instituto		"Lucio V.Mansilla"	B	LA PAMPA	RANCUL	CALEUFU	6387	Lucio V.Mansilla 340	2043
P	45	P Instituto		"Rca.del Peru"	B	LA PAMPA	RANCUL	PARERA	6213	Dr.Martinez Zuviria 250	
	3912	N Escuela Nac.de Comercio			CB	LA PAMPA	REALICO	REALICO	6200	Av.Mullally 1925	2266
P	41	P Instituto		"Gral.Jose de San Martin"	C	LA PAMPA	REALICO	ALTA ITALIA	6207	Libertad 451	91155
P	43	P Instituto		"Toay"	C	LA PAMPA	TOAY	TOAY	6303	Roque Saenz Peña 1170	92035
P	30	P Instituto		"25 de Mayo"	B	LA PAMPA	TRENEL	TRENEL	6360	Antonio Devoto 230	
	3656	N Escuela Nac.Normal Sup.			BC	LA PAMPA	UTRACAN	GENERAL ACHA	0200	Conesa 692	2355

NOTA: N= NACIONAL, P=PRIVADO

Cuando el Colegio Nacional, Liceo o Escuela Nacional Normal Superior tiene sección Comercial anexa figura BC

En el caso de las Escuelas Nacionales de Comercio cuando tienen sección Bachillerato Anexa figura CB

Los institutos adscriptos cuando tienen adscripción a Bachillerato y Comercial se consigna BC

FUENTE: MBI/SE/DINIDETE/DEPARTAMENTO DE ESTADISTICA

Proceso: División Sistematización de Datos

EDUCACION MEDIA (BACHILLERATO - COMERCIO), Dependientes o Supervisadas por Autoridad Nacional

PRESENCIA O CARACTERISTICA SISP	ESPECIALIZACION	ESTABLECIMIENTO	MODALIDAD	SUBSECCION	DEPARTAMENTO	LOCALIDAD	C.P.	CALLE	TELEFONO
	N	Colegio Nacional "Cornelio Sanchez Oviedo"	BC	LA RIOJA	ARAUCO	AIMOGASTA	5310	20 de Mayo s/n	
	N	Colegio Nacional	D	LA RIOJA	ARAUCO	VILLA MAZAN	5313	Av.Cesar Valleja s/n	
J	3	Instituto "Pedro Goyena"	B	LA RIOJA	ARAUCO	AIMOGASTA	5310	Leovino Martinez 380	
J	9	Instituto "San Pablo"	D	LA RIOJA	ARAUCO	SAROGASTA	5367		
	N	Centro Educativo de Nivel Secundario Nro.150	C	LA RIOJA	CAPITAL	LA RIOJA	5300	Taiamar y 25 de Mayo	26466
	N	Centro Educativo de Nivel Secundario Nro.187	C	LA RIOJA	CAPITAL	LA RIOJA	5300	Bulnes 1140	26527
	N	Ciclo Basico Comun	B	LA RIOJA	CAPITAL	LA RIOJA	5300	Av.San Francisco - Km.3.5	25626
	N	Colegio Nacional Nro.2	D	LA RIOJA	CAPITAL	LA RIOJA	5300	B.Melchior e Is.Decepcion	24220
	N	Colegio Nacional "Joaquin V.Gonzalez"	B	LA RIOJA	CAPITAL	LA RIOJA	5300	San Martin 21	27807
	N	E.N.H.S.de Profesorado "Dr.Pedro I.de Castro Barros"	D	LA RIOJA	CAPITAL	LA RIOJA	5300	Pelagio B.Luna 749	27803
	N	Escuela Nac.de Comercio Nro.1 "Prof.Enrique F.Clara"	C	LA RIOJA	CAPITAL	LA RIOJA	5300	Pelagio B.Luna 749	28954
	N	Escuela Nac.de Comercio Nro.2	C	LA RIOJA	CAPITAL	LA RIOJA	5300	Copiapo 147	25309
J	1	Instituto "Sagrado Corazon de Jesus"	B	LA RIOJA	CAPITAL	LA RIOJA	5300	Abel Bazan y Bustos 923	26100
J	1100/1	Instituto "Pio XII"	C	LA RIOJA	CAPITAL	LA RIOJA	5300	Abel Bazan y Bustos 459	27990
	N	Centro Educativo de Nivel Secundario Nro.241	C	LA RIOJA	CASTRO BARROS	AMINGA	5301		
	N	Colegio Nacional	D	LA RIOJA	CASTRO BARROS	ANILLACO	5301	Juuv s/n	
	N	Escuela Nac.de Comercio	C	LA RIOJA	CHILECITO	NONOGASTA	5372	Joaquin V.Gonzalez s/n	
	N	Escuela Nac.Normal Sup. "Joaquin V.Gonzalez"	D	LA RIOJA	CHILECITO	CHILECITO	5360	Poeta Alberto G.Ocampo 48	2515
	N	Escuela Nac.de Comercio "Brig.Gral.J.Facundo Quiroga"	C	LA RIOJA	CHILECITO	CHILECITO	5360	Poeta Alberto G.Ocampo 48	2562
	N	Ciclo Basico Comercial	C	LA RIOJA	FAMATINA	FAMATINA	5365	Esc.Primaria Provincial Nro.4	
	N	Escuela Nac.Normal Sup. "Esc.de Haiti"	B	LA RIOJA	GENERAL BELGRAND	OLTA	5383	Jose S.Salinas 388	

NOTA: N= NACIONAL, P=PRIVADO

Cuando el Colegio Nacional, Liceo o Escuela Nacional Normal Superior tiene sección Comercial muestra figura BC

En el caso de las Escuelas Nacionales de Comercio cuando tienen sección Bachillerato muestra figura CB

Los Institutos adscriptos cuando tienen adscripción a Bachillerato y Comercial se consigna BC

FUENTE: MBI/SB/DINDETE/DEPARTAMENTO DE ESTADISTICA

Proceso: División Sistematización de Datos

EDUCACION MEDIA (BACHILLERATO - COMERCIO). Dependientes o Supervisadas por Autoridad Nacional

PREFUEJO O CARACTERISTICA SEP	DEPEN- DENCIA	ESTABLECIMIENTO	MODALIDAD	JURISDICCION	DEPARTAMENTO	LOCALIDAD	C.P.	CALLE	TELEFONO
J	5	P Instituto "Rosario Vera Peñaloza"	E	LA RIOJA	GENERAL LAVALLE	VILLA UNION	5350	Av.Gral.Lavalle	7120
	3914	N Escuela Nac.de Comercio "Marx D'Orahan"	C	LA RIOJA	GENERAL OCAMPO	MILAGRO	5274	Sarmiento 126	
	3352	N Colegio Nacional "Obispo Abel Izan - Bustos"	I	LA RIOJA	GRAL. ANGEL V. PERALDOZA	TANA	5385	7 de Octubre	
	3357	N Colegio Nacional	B	LA RIOJA	GRAL. JUAN F. GUIROGA	MALAZAN	5385		
	3354	N Colegio Nacional	E	LA RIOJA	GENERAL SARMIENTO	VINCHINA	5357	San Martin	
	3915	N Escuela Nac.de Comercio "Gral.Belgrano"	C	LA RIOJA	GOBERNADOR GORDILLO	CHAMICAL	5380	Calle 1816 Nro.96	2154
J	6	P Instituto "Porc.Luis Torres Molina"	E	LA RIOJA	GOBERNADOR GORDILLO	CHAMICAL	5380	Belgrano 176	2327
J	7	P Instituto "Alberto Breyer"	B	LA RIOJA	INDEPENDENCIA	PATQUIA	5386	Av.Lib.San Martin 161	
	3660	N Escuela Nac.Normal Sup. "Juan Facundo Quiroga"	BC	LA RIOJA	ROSARIO VERA PERALDOZA	CHEPES	5470	Av.San Martin 636	
J	2	P Instituto "Jose Manuel Estrada"	B	LA RIOJA	SAN BLAS DE LOS SAUCES	LOS ROBLES	5329		
		N Liceo Militar "Gral.Espejo"	B	MENDOZA	CAPITAL	MENDOZA	5500	Bouloane Sur Nro 2136	21-4400
		N Escuela de Comercio "Martin Zapata"	C	MENDOZA	CAPITAL	MENDOZA	5500	Pedro Molina y Peru	24-4214

NOTA: N= NACIONAL, P=PRIVADO

Quando el Colegio Nacional, Liceo o Escuela Nacional Normal Superior tiene sección Comercial anota figura BC

En el caso de las Escuelas Nacionales de Comercio cuando tienen sección Bachillerato anota figura CB

Los Institutos adscriptos cuando tienen adscripción a Bachillerato y Comercial se consigna BC

FUENTE: MBI/SE/DINIDE/DEPARTAMENTO DE ESTADISTICA

Proceso: División Sistematización de Datos

EDUCACION MEDIA (BACHILLERATO - COMERCIO). Dependientes o Supervisadas por Autoridad Nacional

PRELUPUESTO O CARACTERISTICA INEP	DEPENDENCIA	ESTABLECIMIENTO	MODALIDAD	JURISDICCION	DEPARTAMENTO	LOCALIDAD	CP.	CALLE	TUBIFICADO
	N	Escuela Superior de Magisterio	B	MENDOZA	CAPITAL	MENDOZA	5500	Belgrano y Sobremonte	24-7115
	N	Colegio Universitario Central "Gral. Jose de San Martin"	B	MENDOZA	CAPITAL	MENDOZA	5500	Av. Gral. San Martin 290	24-7931
226	N	Centro Educativo de Nivel Secundario Nro.142	C	MENDOZA	CAPITAL	MENDOZA	5500	Montecaseros 1977	23-3546
853	N	Centro Educativo de Nivel Secundario Nro.163	C	MENDOZA	CAPITAL	MENDOZA	5500	Salta y Aleo	24-8600
858	N	Centro Educativo de Nivel Secundario Nro.26	C	MENDOZA	CAPITAL	MENDOZA	5500	Chile 1050	24-2183
860	N	Centro Educativo de Nivel Secundario Nro.76	C	MENDOZA	CAPITAL	MENDOZA	5500	Coronel Plaza 303	25-5947
861	N	Centro Educativo de Nivel Secundario Nro.77	C	MENDOZA	CAPITAL	MENDOZA	5500	Gutierrez 350	
906	N	Centro Educativo de Nivel Secundario Nro.218	C	MENDOZA	CAPITAL	MENDOZA	5500	Bartolome Mitre 660	
3365	N	Colegio Nacional Nro.2 "Jose P. Iovilla"	B	MENDOZA	CAPITAL	MENDOZA	5500	Bo. Cementista I-Mna. F. Casa 17	
3367	N	Colegio Nacional Nro.1 "Agustin Alvarez"	BC	MENDOZA	CAPITAL	MENDOZA	5500	Chile 1050	24-7252
3370	N	Liceo Nacional "Alfredo R. Rufano"	B	MENDOZA	CAPITAL	MENDOZA	5500	Chile 1050	24-2183
3666	N	Escuela Nac. Normal Sup. "Tomas Godoy Cruz"	B	MENDOZA	CAPITAL	MENDOZA	5500	Rivadavia 350	24-3135
3927	N	Escuela Nac. de Comercio "Gral. Las Heras"	C	MENDOZA	CAPITAL	MENDOZA	5500	Rivadavia 350	24-5175
E	2	P Instituto "Don Bosco"	C	MENDOZA	CAPITAL	MENDOZA	5500	Cordoba 245	23-2391
E	3	P Instituto "San Buenaventura"	C	MENDOZA	CAPITAL	MENDOZA	5500	Patricias Mendocinas 1475	25-3337
E	4	P Instituto "San Jose"	BC	MENDOZA	CAPITAL	MENDOZA	5500	Av. Champaign	23-1596
E	8	P Instituto "Compañia de Maria"	B	MENDOZA	CAPITAL	MENDOZA	5500	Av. Gral. San Martin 2494	25-4636
E	9	P Instituto "Maria Auxiliadora"	BC	MENDOZA	CAPITAL	MENDOZA	5500	25 de Mayo 1466	23-3116
E	10	P Instituto "Sagrado Corazon"	B	MENDOZA	CAPITAL	MENDOZA	5500	Lavalle 301	23-0375
E	11	P Instituto "San Pedro Nolasco"	BC	MENDOZA	CAPITAL	MENDOZA	5500	Cordoba 422	25-1035
E	13	P Instituto "Santo Tomas de Aquino"	C	MENDOZA	CAPITAL	MENDOZA	5500	Chacabuco 259	23-4320
E	21	P Instituto "Juan Agustin Maza"	BC	MENDOZA	CAPITAL	MENDOZA	5500	Garibaldi 230	24-3116
E	26	P Instituto "Alte. Brown"	B	MENDOZA	CAPITAL	MENDOZA	5500	Lavalle 393	25-6528
E	29	P Instituto Cuyano de Educacion Integral	B	MENDOZA	CAPITAL	MENDOZA	5500	General Paz 531	25-2102
E	33	P Instituto "San Luis Gonzaga"	C	MENDOZA	CAPITAL	MENDOZA	5500	9 de Julio 777	24-2518
E	35	P Instituto "Ntra. Grande de la Misericordia"	BC	MENDOZA	CAPITAL	MENDOZA	5500	Jose Vicente Zapata 165	29-1512
E	36	P Instituto "Padre Claret"	B	MENDOZA	CAPITAL	MENDOZA	5500	Clarck 360	24-2453
E	38	P Instituto "Belerano"	C	MENDOZA	CAPITAL	MENDOZA	5500	Urquiza 148	24-6477
E	52	P Instituto "Helvo Federico Zocchi"	B	MENDOZA	CAPITAL	MENDOZA	5500	Jose Federico Moreno 2221	23-1470
E	64	P Instituto "N.S. del Rosario de Pompeya"	B	MENDOZA	CAPITAL	MENDOZA	5500	Patricias Mendocinas 3331	30-5359
E	67	P Instituto "Libertador San Martin"	C	MENDOZA	CAPITAL	MENDOZA	5500	Cordoba 245	
E	69	P Instituto "Humberto De Paolis"	C	MENDOZA	CAPITAL	MENDOZA	5500	Mitre 602	24-3469

NOTA: N= NACIONAL, P= PRIVADO

Cuando el Colegio Nacional, Liceo o Escuela Nacional Normal Superior tiene seccion Comercial anexa figura BC

En el caso de las Escuelas Nacionales de Comercio cuando tienen seccion Bachillerato Anexa figura CB

Los Institutos adscriptos cuando tienen adscripción a Bachillerato y Comercial se consigna BC

FUENTE: MBI/SR/DINIDET/DEPARTAMENTO DE ESTADISTICA

Proceso: División Sistematización de Datos

EDUCACION MEDIA (BACHILLERATO - COMERCIO). Dependientes o Supervisadas por Autoridad Nacional

PRESENCIA O CARACTERISTICA SNIP	DEPEN- DENCIA	ESTABLECIMIENTO	MODALIDAD	JURISDICCION	DEPARTAMENTO	LOCALIDAD	C.P.	CALLE	TELEFONO			
E	84	N Instituto		"San Jorge"	B	MENDOZA		CAPITAL	MENDOZA	5500	Emilio Civit 546	255073
	3919	N Escuela Nac.de Comercio		"Tte.Gral.Pedro E.Aramburu"	CB	MENDOZA		GENERAL ALVEAR	GENERAL ALVEAR	5620	General Roca 327	2966
	3941	N Escuela Nac.de Comercio		"Jose Hernandez"	C	MENDOZA		GENERAL ALVEAR	BOWEN	5634	Alvear y Mitre	15
E	17	P Instituto		"San Antonio"	B	MENDOZA		GENERAL ALVEAR	GENERAL ALVEAR	5620	Ingeniero Lanoe 375	2036
	862	N Centro Educativo de		Nivel Secundario Nro.76	C	MENDOZA		GODOY CRUZ	VILLA HIPODROMO	5547	Sarratea 747	27-1807
	3924	N Escuela Nac.de Comercio		"Nahuel Belgrano"	C	MENDOZA		GODOY CRUZ	GODOY CRUZ	5501	San Martin 1270	22-1462
E	40	P Instituto		"San Vicente Ferrer"	C	MENDOZA		GODOY CRUZ	GODOY CRUZ	5501	Lavalle 38	22-2206
E	46	P Instituto		"Compañia de Maria"	C	MENDOZA		GODOY CRUZ	GODOY CRUZ	5501	Rivadavia 350	22-0056
E	53	P Instituto		"Doctor Nicolas Avellaneda"	C	MENDOZA		GODOY CRUZ	GODOY CRUZ	5501	San Martin 1154	22-5616
E	61	P Instituto		"Nuestra Señora del Rosario"	C	MENDOZA		GODOY CRUZ	VILLA HIPODROMO	5547	Pellegrini 1302	22-5141
E	65	P Instituto		"Padre Valentin Bonetti"	C	MENDOZA		GODOY CRUZ	VILLA HIPODROMO	5547	Columbia 1150	27-0651
E	83	P Instituto		"Santa Maria"	C	MENDOZA		GODOY CRUZ	GODOY CRUZ	5501	San Martin 866	22-7792
	3360	N Colegio Nacional		"Prof.Tomas Silvestre"	BC	MENDOZA		GUAYMALLEN	SAN JOSE	5519	Av.Bandera de los Andes 1230	31-1378
	3373	N Ciclo Basico Comun			B	MENDOZA		GUAYMALLEN	VILLA NUEVA	5521	Lugones 5825	
E	18	P Instituto		"Leonardo Murialdo"	C	MENDOZA		GUAYMALLEN	VILLA NUEVA	5521	Av.Bandera de los Andes 4439	26-1002
E	30	P Instituto		"San Jose"	B	MENDOZA		GUAYMALLEN	SAN JOSE	5519	Pellegrini 464	31-2122
E	44	P Instituto		"Alberto Schweitzer"	C	MENDOZA		GUAYMALLEN	SAN JOSE	5519	Juan Bautista Alberdi 113	31-3386
E	60	P Instituto		"Ntra.Señora de la Consolata"	C	MENDOZA		GUAYMALLEN	SAN JOSE	5519	Gomensoro y 3 de Febrero	26-2912
E	63	P Instituto		"Santa Maria de los Angeles"	C	MENDOZA		GUAYMALLEN	VILLA NUEVA	5521	Pedro del Castillo 3360	26-1316
E	73	P Instituto		"Augusto Salinas"	C	MENDOZA		GUAYMALLEN	VILLA NUEVA	5521	Bernardo Houssay y P.Vargas	26-2606
E	75	P Instituto		"Santa Rosa de Lima"	C	MENDOZA		GUAYMALLEN	RODIO DE LA CRUZ	5525	Carril Nacional 7248	91-0167
E	76	P Colegio		"XXI de Abril"	C	MENDOZA		GUAYMALLEN	SAN JOSE	5519	Juan Bautista Alberdi 801	
E	81	P Instituto		"Prof.Arlington Lucero"	C	MENDOZA		GUAYMALLEN	VILLA NUEVA	5521	Pedro del Castillo 5935	26-5883
E	82	P Instituto		"Sacrado Familia"	C	MENDOZA		GUAYMALLEN	VILLA NUEVA	5521	Av.Libertad 695	26-3439

NOTA: N=NACIONAL, P=PRIVADO

Cuando el Colegio Nacional, Liceo o Escuela Nacional Normal Superior tiene sección Comercial anexa figura BC

En el caso de las Escuela Nacional de Comercio cuando tienen sección Bachillerato Anexa figura CB

Los institutos adscriptos cuando tienen adscripción a Bachillerato y Comercial se consigna BC

FUENTE: MEI/SB/DINIDE/DEPARTAMENTO DE ESTADISTICA

Proceso: División Sistematización de Datos

EDUCACION MEDIA (BACHILLERATO - COMERCIO). Dependientes e Supervisadas por Autoridad Nacional

PRESUPUESTO O CARACTERISTICA INEP	DEPENDENCIA	ESTABLECIMIENTO	MODALIDAD	JURISDICCION	DEPARTAMENTO	LOCALIDAD	CP.	CALLE	TELEFONO
E 51	P	Instituto "Ntra.Sra.del Sño.Rosario"	C	MENDOZA	JUNIN	INGENIERO GIAGNONI	5582	Jose Milordo s/n	21-891
869	N	Centro Educativo de Nivel Secundario Nro.182	C	MENDOZA	LAS HERAS	MENDOZA	5539	Primitivo de la Reta 1051	24-8600
3364	N	Ciclo Basico Comercial	C	MENDOZA	LAS HERAS	LAS HERAS	5539	Barrio Municipal - Manzana 35	
3920	N	Escuela Nac.de Comercio "Mario Casale"	C	MENDOZA	LAS HERAS	LAS HERAS	5539	San Miguel 1457	30-7549
E 56	P	Instituto "San Miguel"	C	MENDOZA	LAS HERAS	LAS HERAS	5539	Belorano 632	30-5915
E 3900/1	P	Instituto "Nuestra Señora del Rosario"	BC	MENDOZA	LAVALLE	VILLA TULUHAYA	5533	Sarmiento 96	94-1046
3925	N	Escuela Nac.de Comercio "Martin Gumes"	C	MENDOZA	LUJAN DE CUYO	LUJAN DE CUYO	5507	Paso de los Andes 377	
E 470071	P	Instituto "Santa Maria Goretti"	BC	MENDOZA	LUJAN DE CUYO	MAYOR DRUMOND	5507	San Martin 1914	98-0504
3935	N	Escuela Nac.de Comercio	CB	MENDOZA	MAIPU	MAIPU	5515	Martinez Leannes y G.Pezzutti	97-2323
E 20	P	Instituto "Padre Vasquez"	C	MENDOZA	MAIPU	MAIPU	5515	Padre Vasquez 150	97-2300
E 27	P	Instituto "Maipu de Educacion Integral"	B	MENDOZA	MAIPU	MAIPU	5515	Godoy Cruz 119	97-2520
E 42	P	Colegio "Maria Auxiliadora"	B	MENDOZA	MAIPU	RODEO DEL MEDIO	5529	Carril Nacional 103	95-1017
E 48	P	Instituto "Rodeo del Medio"	BC	MENDOZA	MAIPU	RODEO DEL MEDIO	5529	Patricias Mendocinas B3	95-1030
E 58	P	Instituto "Virgen del Carmen de Cuyo"	BC	MENDOZA	MAIPU	MAIPU	5515	Sarmiento 240	97-2514
E 32	P	Instituto "Malargue"	C	MENDOZA	MALARGUE	MALARGUE	5613	Manuel Ruibal 275	71200
3724	N	E.N.N.S.de Profesorado "Rca.de Chile"	B	MENDOZA	RIVADAVIA	RIVADAVIA	5577	San Martin 562	42078
3931	N	Escuela Nac.de Comercio	C	MENDOZA	RIVADAVIA	RIVADAVIA	5577	San Martin 586	42901
3934	N	Escuela Nac.de Comercio	C	MENDOZA	RIVADAVIA	MEDRANO	5585	Luis Correas 218	23
E 43	P	Instituto "Casa de Maria"	B	MENDOZA	RIVADAVIA	RIVADAVIA	5577	San Isidro 1506	42406

NOTA: N= NACIONAL, P=PRIVADO

Cuando el Colegio Nacional, Liceo o Escuela Nacional Normal Superior tiene sección Comercial suena figura BC

En el caso de las Escuelas Nacionales de Comercio cuando tienen sección Bachillerato suena figura CB

Los Institutos adscriptos cuando tienen adscripción a Bachillerato y Comercial se consigna BC

FUENTE: MBI/SE/DINIDE/DEPARTAMENTO DE ESTADISTICA

Proceso: División Sistematización de Datos

EDUCACION MEDIA (BACHILLERATO - COMERCIO). Dependientes o Supervisadas por Autoridad Nacional

PREFUEBERTO O CARACTERISTICA SENEP	DISCIPLINA	ESTABLECIMIENTO	MODALIDAD	JURISDICCION	DEPARTAMENTO	LOCALIDAD	C.P.	CALLE	TELEFONO		
E	19	F Instituto		"San Juan Bosco"	C	MENDOZA	SAN CARLOS	EUGENIO BUSTOS	5569	Av.San Martin s/n	51030
E	25	F Instituto		"Enseñanza Secundaria"	C	MENDOZA	SAN CARLOS	LA CONSULTA	5567	A.Treyea y E.Ouiroga	76
E	50	F Instituto		"Santa Rosa de Lima"	B	MENDOZA	SAN CARLOS	LA CONSULTA	5567	San Martin 282	73
E	62	F Instituto		"Nuestra Señora del Huerto"	D	MENDOZA	SAN CARLOS	EUGENIO BUSTOS	5569	Belgrano 265	51108
	849	N Centro Educativo de		Nivel Secundario Nro.146	C	MENDOZA	SAN MARTIN	PALMIRA	5584	25 de Mayo	
	866	N Centro Educativo de		Nivel Secundario Nro.145	C	MENDOZA	SAN MARTIN	SAN MARTIN	5570	Av.Alte.Brown y Av.España	
	3362	N Colegio Nacional			B	MENDOZA	SAN MARTIN	TRES PORTERAS	5589	Bayo s/n	
	3368	N Colegio Nacional		"Ldor.Simon Bolivar"	B	MENDOZA	SAN MARTIN	GENERAL SAN MARTIN	5570	Alvear 56	
	3665	N Escuela Nac.Normal Sup.		"Gral.Jose de San Martin"	B	MENDOZA	SAN MARTIN	GENERAL SAN MARTIN	5570	9 de Julio y Chacabuco	21594
	3921	N Escuela Nac.de Comercio		"Jose Manuel Estrada"	C	MENDOZA	SAN MARTIN	GENERAL SAN MARTIN	5570	Chacabuco y Almirante Brown	22112
	3929	N Escuela Nac.de Comercio		"Pte.Julio A.Roca"	C	MENDOZA	SAN MARTIN	PALMIRA	5584	Av.Italia 456	61215
E	16	F Instituto		"San Vicente de Paul"	BC	MENDOZA	SAN MARTIN	GENERAL SAN MARTIN	5570	25 de Mayo 598	21370
E	79	F Instituto		"Nuestra Señora del Libano"	C	MENDOZA	SAN MARTIN	GENERAL SAN MARTIN	5570	Arionilla 50	23901
	832	N Centro Educativo de		Nivel Secundario Nro.144	C	MENDOZA	SAN RAFAEL	MONTE COHAN	5609	San Martin s/n	
	863	N Centro Educativo de		Nivel Secundario Nro.79	C	MENDOZA	SAN RAFAEL	SAN RAFAEL	5600	San Juan Bosco 801	22662
	3371	N Escuela Nac.de Comercio			C	MENDOZA	SAN RAFAEL	GOUDGE	5603	Estafeta Postal Goudge	
	3377	N Colegio Nacional		"Manuel Ignacio Molina"	B	MENDOZA	SAN RAFAEL	SAN RAFAEL	5600	Av.San Martin 338	21517
	3668	N E.N.N.S.de Profesorado		"M.T.de S.Martin de Balcarce"	B	MENDOZA	SAN RAFAEL	SAN RAFAEL	5600	Barcala 14	23504
	3933	N Escuela Nac.de Comercio Nro.2		"Islas Malvinas"	C	MENDOZA	SAN RAFAEL	SAN RAFAEL	5600	Republica de Siria 683	24734
	3937	N Escuela Nac.de Comercio Nro.1		"Rca.del Peru"	C	MENDOZA	SAN RAFAEL	SAN RAFAEL	5600	Av.San Martin 338	22104
	3991	N Escuela Nac.de Comercio			C	MENDOZA	SAN RAFAEL	VILLA 25 DE MAYO	5570	Rivadavia s/n	
	3993	N Ciclo Basico Comercial			C	MENDOZA	SAN RAFAEL	CUADRO BENEGAS	5603	Estafeta Pedro Vargas	
E	15	F Instituto		"Del Carmen"	B	MENDOZA	SAN RAFAEL	SAN RAFAEL	5600	Comandante Galas 335	21335
E	23	F Instituto		"San Rafael"	C	MENDOZA	SAN RAFAEL	SAN RAFAEL	5600	Entre Rios 65	21207
E	55	F Instituto		"Gotero Simon Arizu"	C	MENDOZA	SAN RAFAEL	VILLA ATUEL	5622	Balbino Arizu 262	20
	3363	N Colegio Nacional			D	MENDOZA	SANTA ROSA	SANTA ROSA	5596	29 de Octubre 345	

NOTA: N= NACIONAL, P=PRIVADO

Cuando el Colegio Nacional, Liceo o Escuela Nacional Normal Superior tiene sección Comercial anexa figura BC

En el caso de las Escuela Nacional de Comercio cuando tienen sección Bachillerato Anexa figura CB

Los Institutos adscriptos cuando tienen adscripción a Bachillerato y Comercial se consigna BC

FUENTE: MRE/SE/DINIDE/DEPARTAMENTO DE ESTADISTICA

Proceso: División Sistematización de Datos

EDUCACION MEDIA (BACHILLERATO - COMERCIO). Dependientes o Supervisadas por Autoridad Nacional

REGISTRO O CARACTERISTICA SEP	DEPENDENCIA	ESTABLECIMIENTO	MODALIDAD	SUBSECCION	DEPARTAMENTO	LOCALIDAD	CP.	CALL	TELEFONO
3922	N	Escuela Nac.de Comercio	C	MENDOZA	SANTA ROSA	LAS CATITAS	5594	Ruta Provincial 50	
3669	N	Escuela Nac.Normal Sup.	B	MENDOZA	TUNUYAN	TUNUYAN	5560	Echeverria 1850	22432
E 24	P	Instituto	BC	MENDOZA	TUNUYAN	TUNUYAN	5560	Av.San Martin 698	22473
E 28	P	Instituto	C	MENDOZA	TUNUYAN	TUNUYAN	5560	Roca 861	22031
E 57	P	Instituto	C	MENDOZA	TUNUYAN	TUNUYAN	5560	French y Godoy Cruz	
876	N	Centro Educativo de	C	MENDOZA	TUPUNGATO	TUPUNGATO	5561	Boulogne Sur Mer 1800	
3361	N	Colegio Nacional	BC	MENDOZA	TUPUNGATO	TUPUNGATO	5561	Dr.Ernesto Matons 52	
E 66	P	Instituto	B	MENDOZA	TUPUNGATO	TUPUNGATO	5561	Alte.Brown 1130	88006
873	N	Centro Educativo de	C	MISIONES	APOSTOLES	APOSTOLES	3350	Reg.Infanteria de Monte 30	2050
3671	N	Escuela Nac.Normal Sup.	B	MISIONES	APOSTOLES	APOSTOLES	3350	Av.9 de Julio 245	2513
N 23	P	Instituto	C	MISIONES	APOSTOLES	APOSTOLES	3350	Sulpacha 57	2501
N 25	P	Instituto	B	MISIONES	APOSTOLES	APOSTOLES	3350	Av.Sarmiento 250	2231
	N	Liceo Naval Militar	B	MISIONES	CAPITAL	POSADAS	3300	Av.G.San Martin y Centenario	26700
	N	Liceo Naval Militar	C	MISIONES	CAPITAL	POSADAS	3300	Av.San Martin y Centenario	26700
874	N	Centro Educativo de	C	MISIONES	CAPITAL	POSADAS	3300	Rivadavia 644	
884	N	Centro Educativo de	C	MISIONES	CAPITAL	POSADAS	3300	Jujuy 557	
3386	N	Colegio Nacional Nro.1	B	MISIONES	CAPITAL	POSADAS	3300	San Lorenzo 2551	26821
3387	N	Colegio Nacional Nro.2	B	MISIONES	CAPITAL	POSADAS	3300	Belgrano 515	23139
3672	N	Escuela Nac.Normal Sup.	B	MISIONES	CAPITAL	POSADAS	3300	Belgrano 515	23139
3928	N	Escuela Nac.de Comercio	C	MISIONES	CAPITAL	POSADAS	3300	Entre Rios 2024	23336
N 1	P	Instituto	B	MISIONES	CAPITAL	POSADAS	3300	Buenos Aires 263	25960
N 7	P	Instituto	B	MISIONES	CAPITAL	POSADAS	3300	Colon 430	23401

NOTA: N= NACIONAL, P=PRIVADO

Cuando el Colegio Nacional, Liceo o Escuela Nacional Normal Superior tiene sección Comercial en esa figura BC

En el caso de la Escuela Nacional de Comercio cuando tienen sección Bachillerato Anexo figura CB

Los institutos adscriptos cuando tienen adscripción a Bachillerato y Comercial se consigna BC

FUENTE: MEL/SE/DINIDETE/DEPARTAMENTO DE ESTADISTICA

Proceso: División Sistematización de Datos

EDUCACION MEDIA (BACHILLERATO - COMERCIO). Dependientes o Supervisadas por Autoridad Nacional

PREFUEJO O CARACTERISTICA SEP	DEPENDENCIA	ESTABLECIMIENTO	MODALIDAD	RESERCCION	DEPARTAMENTO	LOCALIDAD	CP.	CALLE	TELEFONO
N	9	F Instituto "Fosadas"	B	MISIONES	CAPITAL	POSADAS	3300	Santa Fe 359	25428
N	36	F Instituto "San Basilio Magno"	B	MISIONES	CAPITAL	POSADAS	3300	Rademacher 2945	26477
N	45	F Bachillerato Humanista moderno	B	MISIONES	CAPITAL	POSADAS	3300	Tucuman 77	27576
3926	N	Escuela Nac.de Comercio	C	MISIONES	ELDORADO	EL DORADO	3380	San Luis s/n	2429
N	6	F Instituto "San Jose"	B	MISIONES	ELDORADO	EL DORADO	3380	Av.San Martin - Km.12	2406
N	24	F Instituto Nro.24 "Hindenburg"	B	MISIONES	ELDORADO	EL DORADO	3380	Reconquista s/nro.	21412
881	N	Centro Educativo de Nivel Secundario Nro.147	C	MISIONES	GENERAL MANUEL BELGRANO	BERNARDO DE IRIGOYEN	3366	Independencia	
N	5	P. Instituto "Juan Bautista Alberdi"	BC	MISIONES	LEANDRO N. ALEM	LEANDRO N.ALEM	3315	Picada Libertad	71015
N	8	P Instituto "San Alberto Magno"	BC	MISIONES	LDOR.GRAL.SAN MARTIN	PUERTO RICO	3334	Francia 24	92531
N	27	F Instituto "Nuestra Señora de Itati"	C	MISIONES	LDOR.GRAL.SAN MARTIN	CAPIQVI	3332	Jose Manuel Estrada	24
N	17	P Instituto "Ntra.Señora de los Milagros"	C	MISIONES	MONTECARLO	PUERTO FIRAY	3381		
3383	N	Colegio Nacional "Amadeo Bonpland"	BC	MISIONES	OBERA	OBERA	3360	La Pampa 25	21273
N	15	F Instituto "Mariano"	B	MISIONES	OBERA	OBERA	3360	Av.Sarmiento 714	21789
N	44	F Instituto "Carlos Linneo"	C	MISIONES	OBERA	OBERA	3360	Gobernador Barreyra 947	21153
N	20	F Instituto "Nuestra Señora de Fatima"	C	MISIONES	SAN IGNACIO	GOBERNADOR ROCA	3324	M.Beltrano y Arnoldo Janssen	24

NOTA: N= NACIONAL, P=PRIVADO

Cuando el Colegio Nacional, Liceo o Escuela Nacional Normal Superior tiene sección Comercial anexa figura BC

En el caso de las Escuela Nacional de Comercio cuando tienen sección Bachillerato Anexa figura CB

Los institutos adscriptos cuando tienen adscripción a Bachillerato y Comercial se consigna BC

FUENTE: MRJ/SE/DINIDETE/DEPARTAMENTO DE ESTADISTICA

Proceso: División Sistematización de Datos

EDUCACION MEDIA (BACHILLERATO - COMERCIO). Dependientes o Supervisadas por Autoridad Nacional

PRELUESTRO O CARACTERISTICA	DEPENDENCIA	ESTABLECIMIENTO	MODALIDAD	SUBDIRECCION	DEPARTAMENTO	LOCALIDAD	C.P.	CALLE	TELEFONO
902	N	Centro Educativo de	Nivel Secundario Nro.121	C	NEUQUEN	COLLON-CURA		PIEDRA DEL AGUILA 8315 Calle 14	
903	N	Centro Educativo de	Nivel Secundario Nro.140	C	NEUQUEN	CONFLUENCIA		NEUQUEN 8300 Ferticone y Olascoaga	
905	N	Centro Educativo de	Nivel Secundario Nro.226	C	NEUQUEN	CONFLUENCIA		NEUQUEN 8300 San Juan 50	
910	N	Centro Educativo de	Nivel Secundario Nro.237	C	NEUQUEN	CONFLUENCIA		NEUQUEN 8300 Av.Argentina 1400	
911	N	Centro Educativo de	Nivel Secundario Nro.238	C	NEUQUEN	CONFLUENCIA		NEUQUEN 8300 Perito Moreno 259	
3930	N	Escuela Nac.de Comercio		CB	NEUQUEN	CONFLUENCIA		PLAZA HUINCUL 8310 Juan M.de Rosas y J.Soufal	6637
3932	N	Escuela Nac.Normal Sup.	"Gral.Don Jose de San Martin"	BC	NEUQUEN	CONFLUENCIA		NEUQUEN 8300 Av.Argentina 935	24199
Q	6	P Instituto	"Don Bosco"	BC	NEUQUEN	CONFLUENCIA		NEUQUEN 8300 Chaneton 599	22229
Q	7	P Instituto	"Maria Auxiliadora"	B	NEUQUEN	CONFLUENCIA		NEUQUEN 8300 Roca 855	22121
Q	4	P Instituto	"Maria Auxiliadora"	E	NEUQUEN	HUILICHES		JUNIN DE LOS ANDES 8371 Padre Gines Ponte 451	91119
904	N	Centro Educativo de	Nivel Secundario Nro.141	C	NEUQUEN	ZAFALA		ZAFALA 8340 Italia 327	21479
3725	N	Escuela Nac.Normal Sup.	"Rca.de Nicaragua"	B	NEUQUEN	ZAFALA		ZAFALA 8340 Italia 144	21309
908	N	Centro Educativo de	Nivel Secundario Nro.32	C	RIO NEGRO	ADOLFO ALSINA		VIEDMA 8500 Buenos Aires y B.Mitre	
R	24	P Seminario Menor	"Paulo VI"	D	RIO NEGRO	ADOLFO ALSINA		VIEDMA 8500 Ayacucho y Esandi	22264
R	30	P Instituto	"Sagrado Corazon de Jesus"	B	RIO NEGRO	AVELLANEDA		LUIS BELTRAN 8361	8111
R	34	P Instituto	"Magdalena de Canossa"	B	RIO NEGRO	AVELLANEDA		LUIS BELTRAN 8361 Domingo French 373	8203
R	8	P Colegio	"Don Bosco"	C	RIO NEGRO	BARILOCHE		SAN C.DE BARILOCHE 8400 Francisco P.Moreno 501	23076
R	14	P Instituto	"Frimo Capraro"	C	RIO NEGRO	BARILOCHE		SAN C.DE BARILOCHE 8400 Angel Gallardo 40	22400

NOTA: N=NACIONAL, P=PRIVADO

Cuando el Colegio Nacional, Liceo o Escuela Nacional Normal Superior tiene seccion Comercial muestra figura BC

En el caso de las Escuela Nacional de Comercio cuando tienen seccion Bachillerato Anexo figura CB

Los institutos adscriptos cuando tienen adscripción a Bachillerato y Comercial se consigna BC

FUENTE: MII/SE/DINIDETE/DEPARTAMENTO DE ESTADISTICA

Proceso: División Sistematización de Datos

EDUCACION MEDIA (BACHILLERATO - COMERCIO). Dependientes o Supervisadas por Autoridad Nacional

PRESUPUESTO O CARACTERISTICA SISP	DEPENDENCIA	ESTABLECIMIENTO	MODALIDAD	SUBDIRECCION	DEPARTAMENTO	LOCALIDAD	CP.	CALLE	TELEFONO			
R	42	P Colegio		"San Esteban"	B	RIO NEGRO		BARILOCHE	SAN C.DE BARILOCHE	8400	Pasaje Gutierrez 892	26347
	909	N Centro Educativo de		Nivel Secundario Nro.204	C	RIO NEGRO		GENERAL ROCA	GENERAL ROCA	8332	Tucuman 659	
R	1	P Instituto		"Maria Auxiliadora"	B	RIO NEGRO		GENERAL ROCA	GENERAL ROCA	8332	Sarmiento 1587	22142
R	7	P Instituto		"Domingo Savio"	BC	RIO NEGRO		GENERAL ROCA	GENERAL ROCA	8332	Sarmiento 1649	23356
R	16	P Instituto		"Ceferino Namuncura"	BC	RIO NEGRO		GENERAL ROCA	CINCO SALTOS	8303	Padre Adolfo Greber 351	80052
R	28	P Instituto		"Nuestra Señora del Rosario"	BC	RIO NEGRO		GENERAL ROCA	VILLA REGINA	8336	Cipolletti 70	61125
R	31	P Instituto		"Gustavo Martinez Zuviria"	C	RIO NEGRO		FICHI MAHUIDA	RIO COLORADO	813E	Roca y Saenz Peña	2038
	920	N Centro Educativo de		Nivel Secundario Nro.149	C	RIO NEGRO		SAN ANTONIO	SAN ANTONIO OESTE	8520	Islas Malvinas s/n	
	3682	N Escuela Nac.Normal Sup.		"Dr.Joaquin V.Gonzalez"	B	SALTA		ANTA	JOAQUIN V.GONZALEZ	4448	Belgrano y 9 de Julio	97
	3410	N Colegio Nacional			B	SALTA		CACHI	CACHI	4417	De los Rios s/n	
	3681	N Escuela Nac.Normal Sup.			B	SALTA		CAFAYATE	CAFAYATE	4427	Rivadavia y Mitre	21246
		N Liceo Naval Militar		"Dr.Francisco de Gurruchaga"	B	SALTA		CAPITAL	SALTA	4400	Fragata Libertad	25-0073
		N Instituto de Educacion Media			B	SALTA		CAPITAL	SALTA	4400	Compl.Univers.Gral.San Martin	22-0500
		P Bachillerato Humanista Moderno			B	SALTA		CAPITAL	SALTA	4400	Bartolome Mitre 680	21-2889
	927	N Centro Educativo de		Nivel Secundario Nro.22	C	SALTA		CAPITAL	SALTA	4400	Dean Funes 750	21-3389
	928	N Ctro.Educ.de Nivel Secundario		Nro.154 Destac.de Explor.C-145	C	SALTA		CAPITAL	SALTA	4400	Av.Gral.Arenales	

NOTA: N= NACIONAL, P=PRIVADO

Cuando el Colegio Nacional, Liceo o Escuela Nacional Normal Superior tiene sección Comercial anexa figura BC

En el caso de las Escuelas Nacionales de Comercio cuando tienen sección Bachillerato Anexa figura CB

Los institutos adscriptos cuando tienen adscripción a Bachillerato y Comercial se consigna BC

FUENTE: MEI/SR/DINIDE/DEPARTAMENTO DE ESTADISTICA

Proceso: División Sistematización de Datos

EDUCACIÓN MEDIA (BACHILLERATO - COMERCIO). Dependientes o Supervisadas por Autoridad Nacional

PRESENTE O CARACTERÍSTICA INSP	DEPEN. DEPEND.	ESTABLECIMIENTO	MODALIDAD	JURISDICCION	DEPARTAMENTO	LOCALIDAD	CP.	CALLE	TELEFONO
	929	N Centro Educativo de	Nivel Secundario Nro.45	C	SALTA	CAPITAL	SALTA	4400 Ameghino 520	21-5410
	3413	N Colegio Nacional Nro.2		B	SALTA	CAPITAL	SALTA	4400 Mendoza y Pje.Santa Victoria	21-0057
	3417	N Colegio Nacional Nro.1	"Dr.Manuel A.de Castro"	D	SALTA	CAPITAL	SALTA	4400 General Guemes 51	21-4180
	3680	N Escuela Nac.Normal Sup.	"Gral.Manuel Belgrano"	B	SALTA	CAPITAL	SALTA	4400 Mitre 767	21-2528
	3893	N Escuela Nac.de Comercio Nro.3		C	SALTA	CAPITAL	SALTA	4400 Cnel.Holdes y Cnel.Vidt	23-1024
	3936	N Escuela Nac.de Comercio Nro.2	"Dr.Victoriano de la Plaza"	C	SALTA	CAPITAL	SALTA	4400 Juan Martin Leguizamon 129	21-2287
	3942	N Escuela Nac.de Comercio Nro.1	"Dr.Adolfo Guemes"	C	SALTA	CAPITAL	SALTA	4400 General Guemes 51	21-5789
L	2	F Colegio	"Belgrano"	B	SALTA	CAPITAL	SALTA	4400 Bartolome Mitre 764	21-4181
L	3	F Instituto	"Nuestra Señora del Huerto"	BC	SALTA	CAPITAL	SALTA	4400 España 300	21-2907
L	4	F Instituto	"Colegio de Jesus"	B	SALTA	CAPITAL	SALTA	4400 Av.Belgrano 636	21-2217
L	5	F Instituto	"Santa Rosa de Viterbo"	D	SALTA	CAPITAL	SALTA	4400 Juan Bautista Alberdi 640	21-3269
L	6	F Instituto	"Angel Zerda"	C	SALTA	CAPITAL	SALTA	4400 Caseros 1250	21-2793
L	14	F Instituto	"Gral.Guemes"	C	SALTA	CAPITAL	SALTA	4400 General Guemes 442	21-4000
L	18	F Instituto	"Padre Gabriel Tomasini"	C	SALTA	CAPITAL	SALTA	4400 Lerma 46	21-9447
L	19	F Seminario Metropolitano		D	SALTA	CAPITAL	SALTA	4400 Bartolome Mitre 892	21-2526
L	20	F Instituto	"Dr.Bernardo Frias"	BC	SALTA	CAPITAL	SALTA	4400 20 de Febrero 470	22-0080
L	21	F Instituto	"Jose Manuel Estrada"	C	SALTA	CAPITAL	SALTA	4400 España 2251	21-2749
L	24	F Instituto	"Carlos Guido Spano"	C	SALTA	CAPITAL	SALTA	4400 Alberdi 675	22-0432
L	25	F Instituto	"Hernando de Lerma"	BC	SALTA	CAPITAL	SALTA	4400 20 de Febrero 370	21-6953
L	26	F Colegio	"San Pablo"	B	SALTA	CAPITAL	SALTA	4400 Zuviria 566	21-0654
L	27	F Colegio	"Del Hilagro"	BC	SALTA	CAPITAL	SALTA	4400 Cordoba 169	21-1310
L	28	F Instituto	"Dr.Facundo de Zuviria"	B	SALTA	CAPITAL	SALTA	4400 Buenos Aires 155	22-0581
L	29	F Liceo Cultural Docente Nro.29		B	SALTA	CAPITAL	SALTA	4400 Avda.Sarmiento 443	225550
L	30	F Colegio	"San Lucas"	B	SALTA	CAPITAL	SALTA	4400 Urquiza 990	21-6974
L	1600/1	F Instituto	"San Alfonso"	C	SALTA	CAPITAL	SALTA	4400 25 de Mayo 580	21-0285
	3412	N Colegio Nacional		B	SALTA	GENERAL SAN MARTIN	EMBARCACION	4550 Corrientes y San Luis	89
L	9	F Instituto	"San Francisco"	D	SALTA	GENERAL SAN MARTIN	TARTAGAL	4560 Guemes 399	21729
L	11	F Instituto	"Santa Catalina de Bolonia"	B	SALTA	GENERAL SAN MARTIN	TARTAGAL	4560 Av.9 de Julio y Guemes	21299
L	13	F Instituto	"Juan Carlos Davalos"	D	SALTA	GENERAL SAN MARTIN	EMBARCACION	4550 Belgrano y H.Yriqoyen	89

NOTA: N= NACIONAL, P=PRIVADO

Cuando el Colegio Nacional, Liceo o Escuela Nacional Normal Superior tiene sección Comercial anexa figura BC

En el caso de las Escuela Nacional de Comercio cuando tienen sección Bachillerato Anexa figura CB

Los Institutos adscriptos cuando tienen adscripción a Bachillerato y Comercial se consigna BC

FUENTE: MEI/SI/DINIDE/DEPARTAMENTO DE ESTADISTICA

Proceso: División Sistematización de Datos

EDUCACION MEDIA (BACHILLERATO - COMERCIO). Dependientes o Supervisadas por Autoridad Nacional

PRESUPUESTO O CARACTERISTICA ENEP	DEPENDENCIA	ESTABLECIMIENTO	MODALIDAD	JURISDICCION	DEPARTAMENTO	LOCALIDAD	CP.	CALLE	TELEFONO
3408	N	Colegio Nacional "Dr.Mariano Moreno"	BC	SALTA	GENERAL GUEMES	GENERAL GUEMES	4430	Sarmiento 351	91-1345
L 17	F	Instituto "San Bernardo"	B	SALTA	LA VINA	CORNEL MOLDES	4421	Av.San Martin s/n	21
3483	N	Escuela Nac.Normal Sup. "Juan Carlos Davalos"	BC	SALTA	METAN	METAN	4440	Pueyrredon Deste 50	20298
3414	N	Colegio Nacional	B	SALTA	ORAN	S.R.DE LA NUEVA ORAN	4530	Arenales 626	21205
3415	N	Colegio Nacional	B	SALTA	ORAN	HIPOLITO YRIGOYEN	4533	Ingenio S.Martin del.Tabacal	
3940	N	Escuela Nac.de Comercio	C	SALTA	ORAN	S.R.DE LA NUEVA ORAN	4530	Arenales 628	21205
L 10	F	Instituto "Nuestra Señora del Huerto"	B	SALTA	ORAN	S.R.DE LA NUEVA ORAN	4530	Hipolito Yrigoyen 302	21059
3726	N	Escuela Nac.Normal Sup. "Rca.de Colombia"	B	SALTA	ROSARIO DE LA FRONTERA	R.DE LA FRONTERA	4190	Hetchora F.de Cornejo 751	81215
3409	N	Colegio Nacional "Ing.Ricardo Fontaine Maury"	B	SALTA	ROSARIO DE LERMA	CAMPO QUIJANO	4407	Zona de Via	
L 15	F	Instituto "Rosario de Lerma"	BC	SALTA	ROSARIO DE LERMA	ROSARIO DE LERMA	4405	9 de Julio 150	93-1134
3429	N	Centro Educativo de Nivel Secundario Nro.249	C	SAN JUAN	ALBARDON	ALBARDON	5419	F.Justo S.M.de Oro y Belgrano	
3429	N	Colegio Nacional "Gral.D.Toribio de Luzurriaga"	B	SAN JUAN	ALBARDON	ALBARDON	5419	Nacional 593	
3419	N	Colegio Nacional	BC	SAN JUAN	ANGACO	VILLA DEL SALVADOR	5415	Fray Justo Santa Maria de Oro	44
G 16	F	Instituto Secundario	B	SAN JUAN	CALINGASTA	BARREAL	5405	Presidente Roca s/n	

NOTA: N= NACIONAL, P=PRIVADO

Cuando el Colegio Nacional, Liceo o Escuela Nacional Normal Superior tiene sección Comercial anexa figura BC

En el caso de las Escuelas Nacionales de Comercio cuando tienen sección Bachillerato Anexa figura CB

Los institutos adscriptos cuando tienen adscripción a Bachillerato y Comercial se consigna BC

FUENTE: MEI/SE/DINIDE/DEPARTAMENTO DE ESTADISTICA

Proceso: División Sistematización de Datos

EDUCACION MEDIA (BACHILLERATO - COMERCIO). Dependientes o Supervisadas por Autoridad Nacional

PRELUBRISTO O CARACTERISTICA	DEPENDENCIA	ESTABLECIMIENTO	MODALIDAD	FUNDACION	DEPARTAMENTO	LOCALIDAD	CP.	CALLE	TELEFONO
	N	Escuela de Comercio "Ldor.Gral.San Martin"	C	SAN JUAN	CAPITAL	SAN JUAN	5400	Caseros Sur 339	22-4401
	N	Colegio Central Universitario "Mariano Moreno"	B	SAN JUAN	CAPITAL	SAN JUAN	5400	Av.J.I.de la Roza Oeste 1527	23-1056
931	N	Centro Educativo de Nivel Secundario Nro.210	C	SAN JUAN	CAPITAL	SAN JUAN	5400	Av.Leandro N.Alem Sur 29/31	28228
935	N	Centro Educativo de Nivel Secundario Nro.69	C	SAN JUAN	CAPITAL	SAN JUAN	5400	Av.Leandro N.Alem Sur 29/31	28228
3428	N	Colegio Nacional "Mons.Dr.Pablo Cabrera"	BC	SAN JUAN	CAPITAL	SAN JUAN	5400	Santa Fe Este 252	22-3526
3432	N	Liceo Nacional "Faula A.de Sarmiento"	B	SAN JUAN	CAPITAL	SAN JUAN	5400	Santa Fe Este 252	22-0232
3684	N	E.N.N.S.de Profesorado "Sarmiento"	B	SAN JUAN	CAPITAL	SAN JUAN	5400	Av.Leandro N.Alem Sur 29/31	22-7585
3729	N	Escuela Nac.Normal Sup. "Gral.San Martin"	BC	SAN JUAN	CAPITAL	SAN JUAN	5400	General Paz 426	22-3243
3971	N	Escuela Nac.de Comercio "Dr.Santiago Cortinez"	C	SAN JUAN	CAPITAL	SAN JUAN	5400	Santa Fe Este 252	22-3526
G	1	P Instituto "Don Bosco"	C	SAN JUAN	CAPITAL	SAN JUAN	5400	Av.9 de Julio Este 809	22-3112
G	2	P Instituto "Santa Rosa de Lima"	C	SAN JUAN	CAPITAL	SAN JUAN	5400	San Luis Este 139	21-1809
G	3	P Instituto "La Inmaculada"	BC	SAN JUAN	CAPITAL	SAN JUAN	5400	Av.Leandro N.Alem Sur 538	22-3680
G	4	P Instituto "El Transito de Ntra.Señora"	B	SAN JUAN	CAPITAL	SAN JUAN	5400	General Acha Sur 1211	22-2656
G	6	P Instituto "San Juan"	B	SAN JUAN	CAPITAL	SAN JUAN	5400	Av.Lib.Gral.San Martin 0.301	22-6154
G	7	P Instituto "Santo Domingo"	B	SAN JUAN	CAPITAL	SAN JUAN	5400	Av.Lib.Gral.San Martin 0.96	22-9025
G	10	P Instituto "San Francisco de Asis"	C	SAN JUAN	CAPITAL	SAN JUAN	5400	Sarmiento Norte 378	21-2250
G	11	P Instituto Secundario Modelo	B	SAN JUAN	CAPITAL	SAN JUAN	5400	Av.J.I.de la Roza Este 259	22-3711
G	13	P Instituto "Fray Mamerto Esquiú"	B	SAN JUAN	CAPITAL	DESAMPARADOS	5400	Av.J.I.de la Roza Oeste 1901	23-1339
G	16	P Instituto "Dante Alighieri"	B	SAN JUAN	CAPITAL	SAN JUAN	5400	Av.España Sur 70	22-0082
G	19	P Instituto "Santa Maria"	C	SAN JUAN	CAPITAL	SAN JUAN	5400	Av.de Circunv.y S.del Carril	23-3159
3424	N	Ciclo Basico Comun	B	SAN JUAN	CAUCETE	CAUCETE	5442	Urquiza 182	
3727	N	Escuela Nac.Normal Sup. "Gral.Manuél Belgrano"	BC	SAN JUAN	CAUCETE	CAUCETE	5442	9 de Julio 964	96-1241
3422	N	Ciclo Basico	B	SAN JUAN	CHIMBAS	CHIMBAS	5413	Mendoza Norte 2371	
937	N	Centro Educativo de Nivel Secundario Nro.178	C	SAN JUAN	JACHAL	JACHAL	5460	Rawson 843	
3720	N	Escuela Nac.Normal Sup. "Fray J.Santa Maria de Oro"	BC	SAN JUAN	JACHAL	JACHAL	5460	Rivadavia 854	29

NOTA: N= NACIONAL, P=PRIVADO

Cuando el Colegio Nacional, Liceo o Escuela Nacional Normal Superior tiene sección Comercial suena figura BC

En el caso de la Escuela Nacional de Comercio cuando tienen sección Bachillerato suena figura CB

Los institutos adscriptos cuando tienen adscripción a Bachillerato y Comercial se consigna BC

FUENTE: MBI/SE/DINIDET/DEPARTAMENTO DE ESTADISTICA
Proceso: División Sistematización de Datos

EDUCACION MEDIA (BACHILLERATO - COMERCIO). Dependientes o Supervisadas por Autoridad Nacional

PRESENCIA O CARACTERISTICA INSP	DEPENDENCIA	ESTABLECIMIENTO	MODALIDAD	SUBSECCION	DEPARTAMENTO	LOCALIDAD	CP.	CALLE	TELEFONO	
	N	Colegio Nacional	B	SAN JUAN	NUEVE DE JULIO	NUEVE DE JULIO	5417	Diagonal Garmiento s/n		
	N	Colegio Nacional	BC	SAN JUAN	POCITO	VILLA ABERASTAIN	5427	Mendoza s/n		
	N	Centro Educativo de		Nivel Secundario Nro.134	C	SAN JUAN	RAWSON	RAWSON	5425	Yapeyu y Guemes
	N	Colegio Nacional Nro.2	D	SAN JUAN	RAWSON	VILLA SAN DAMIAN	5400	Maallanes y Jose Maria Paz		
	N	Escuela Nac.Normal Sup.	B	SAN JUAN	RAWSON	VILLA KRAUSE	5425	Av.España 446	24-0972	
G	15	F Instituto	C	"Monseñor Jose Americo Orzali"	SAN JUAN	RAWSON	BARRIO CAPITAN LAZO	5423	Yapeyu 824	24-0448
	N	Colegio Nacional	B	"Dr.Diego de Salinas"	SAN JUAN	RIVADAVIA	RIVADAVIA	5577	Arenales y Riobamba	
	N	Ciclo Basico Comercial	C	SAN JUAN	RIVADAVIA	RIVADAVIA	HARQUESADO	5407		
G	21	F Instituto	C	"Fbro.Fco.Perez Hernandez"	SAN JUAN	RIVADAVIA	RIVADAVIA	5400	Santa Maria de Oro Horte 20	23-0600
G	23	F Instituto	C	"Ññor.Dr.A.Rodriguez y Olmos"	SAN JUAN	RIVADAVIA	RIVADAVIA	5400	Av.Jose I.de la Roza 1516	23-0291
	N	Colegio Nacional	BC	SAN JUAN	SAN MARTIN	VILLA ALEN	5439	20 de Junio y Colon		
	N	Colegio Nacional	B	SAN JUAN	SAN MARTIN	SANTA LUCIA	5411	Hipolito Yrigoyen 3520		
	N	Escuela Nac.Normal Sup.	B	"Fuerza Aerea Argentina"	SAN JUAN	VALLE FERTIL	VALLE FERTIL	5449	Mitre s/n	111
G	9	F Instituto	B	"Santa Rosa de Lima"	SAN JUAN	VEINTICINCO DE MAYO	VILLA SANTA ROSA	5443	9 de Julio 202	13
	N	Escuela Nac.Normal Sup.	B	"Sarmiento"	SAN LUIS	AYACUCHO	S.FCD.DEL MTE.DE ORO	5705	Av.Centenario s/n	6191
K	12	F Instituto	D	"San Jose"	SAN LUIS	AYACUCHO	QUINES	5711	San Martin 195	

NOTA: N= NACIONAL, P=PRIVADO

Cuando el Colegio Nacional, Liceo o Escuela Nacional Normal Superior tiene sección Comercial anexa figura BC

En el caso de las Escuela Nacional de Comercio cuando tienen sección Bachillerato Anexa figura CB

Los Institutos adscriptos cuando tienen adscripción a Bachillerato y Comercial se consigna BC

FUENTE: MBI/SB/DINIDETE/DEPARTAMENTO DE ESTADISTICA

Proceso: División Sistematización de Datos

EDUCACION MEDIA (BACHILLERATO - COMERCIO). Dependencias o Supervisadas por Autoridad Nacional

PRELUDIO O CARACTERISTICA INEP	DEPENDENCIA	ESTABLECIMIENTO	MODALIDAD	JURISDICCION	DEPARTAMENTO	LOCALIDAD	C.P.	CALLE	TELEFONO
	945	N Centro Educativo de	Nivel Secundario Nro.75	C	SAN LUIS	GENERAL PEDERNERA	MERCEDES	5730 Av.Mitre 907	1444
	3436	N Colegio Nacional	"Juan Esteban Pedernera"	B	SAN LUIS	GENERAL PEDERNERA	MERCEDES	5730 Av.Mitre 873	20194
	3688	N E.N.N.S.de Profesorado	"Dr.Juan Llerena"	B	SAN LUIS	GENERAL PEDERNERA	MERCEDES	5730 General Paz 555	20195
	3943	N Escuela Nac.de Comercio	"Tte.Manuel G.Origone"	C	SAN LUIS	GENERAL PEDERNERA	JUSTO DARACT	5730 Alte.Brown y Entre Rios	75
	3945	N Escuela Nac.de Comercio	"Benito Juarez"	C	SAN LUIS	GENERAL PEDERNERA	MERCEDES	5730 Av.Mitre 873	22019
K	9	P Instituto	"Sagrada Corazon"	B	SAN LUIS	GENERAL PEDERNERA	MERCEDES	5730 Av.Mitre 1222	1183
K	16	P Instituto	"San Buenaventura"	C	SAN LUIS	GENERAL PEDERNERA	MERCEDES	5730 9 de Julio 1719	22755
K	15	P Instituto	"Luisa F.de Cortes Aparicio"	B	SAN LUIS	GOBERNADOR VICENTE DUPUY	BUENA ESPERANZA	4277 Pringles y Bartolome Mitre	
K	4	P Instituto	"Santa Rosa"	B	SAN LUIS	JUNIN	STA. ROSA DEL CONLARA	5777 Urquiza 110	92095
K	11	P Instituto	"Hanseñor Orzali"	B	SAN LUIS	JUNIN	MERLO	5881 Av.San Martin 195	128
		N Escuela Nac.Normal	"Juan Pascual Pringles"	B	SAN LUIS	LA CAPITAL	SAN LUIS	5700 Pedernera 1190	23370
	946	N Centro Educativo de	Nivel Secundario Nro.173	C	SAN LUIS	LA CAPITAL	SAN LUIS	5700 Lafinur 1268	23330
	956	N Centro Educativo de	Nivel Secundario Nro.240	C	SAN LUIS	LA CAPITAL	SAN LUIS	5700 Felipe Velazquez 471	
	3440	N Colegio Nacional	"Juan Crisostomo Lafinur"	B	SAN LUIS	LA CAPITAL	SAN LUIS	5700 San Martin 769	23306
	3690	N E.N.N.S.de Profesorado	"Paula Dominguez de Bazan"	B	SAN LUIS	LA CAPITAL	SAN LUIS	5700 Rivadavia 774	25059
	3944	N Escuela Nac.de Comercio	"Juan E.Pedernera"	C	SAN LUIS	LA CAPITAL	SAN LUIS	5700 Rivadavia 774	26845
K	2	P Instituto	"San Luis Gonzaga"	B	SAN LUIS	LA CAPITAL	SAN LUIS	5700 Colon 462	22130
K	5	P Instituto	"Don Bosco"	C	SAN LUIS	LA CAPITAL	SAN LUIS	5700 Tomas Jofre 1350	24592
K	6	P Instituto	"Aleluya"	B	SAN LUIS	LA CAPITAL	SAN LUIS	5700 Belgrano 747	26454
K	10	P Instituto	"Santo Tomas de Aquino"	C	SAN LUIS	LA CAPITAL	SAN LUIS	5700 San Martin 234	23067
K	19	P Instituto	"San Luis Rey"	B	SAN LUIS	LA CAPITAL	SAN LUIS	5700 Sarmiento 864	
	3435	N Colegio Nacional	"Bral.Manuel Belgrano"	BC	SAN LUIS	PRINDLES	LA TOMA	5750 Hipolito Yrigoyen 963	

NOTA: N= NACIONAL, P=PRIVADO

Cuando el Colegio Nacional, Liceo o Escuela Nacional Normal Superior tiene sección Comercial suena figura BC

En el caso de las Escuelas Nacionales de Comercio cuando tienen sección Bachillerato suena figura CB

Los institutos adscriptos cuando tienen adscripción a Bachillerato y Comercio se omite la BC

FUENTE: MBI/SR/DINIBITE/DEPARTAMENTO DE ESTADISTICA

Proceso: División Sistemización de Datos

EDUCACION MEDIA (BACHILLERATO - COMERCIO). Dependientes o Supervisadas por Autoridad Nacional

NUMERO O CARACTERISTICA 1987	DEPENDENCIA	ESTABLECIMIENTO	MODALIDAD	JURISDICCION	DEPARTAMENTO	LOCALIDAD	C.P.	CALLE	TELEFONO
3938	N	Escuela Nac.de Comercio	"17 de Agosto"	C	SANTA CRUZ	DESEADO	9050	Mariano Moreno 230	7259
S 9	F	Instituto	"Don Bosco"	B	SANTA CRUZ	DESEADO	9011	Don Bosco 1294	91224
S 10	P	Instituto	"San Jose"	B	SANTA CRUZ	DESEADO	9050	12 de Octubre 577	7147
951	N	Centro Educativo de	Nivel Secundario Nro.85	C	SANTA CRUZ	GUER AIKE	9400	Pellegrini 357	8703
3691	N	Escuela Nac.Normal Sup.	"Rca.de Guatemala"	F	SANTA CRUZ	GUER AIKE	9400	Orkeke 124	8258
S 2	P	Instituto	"Maria Auxiliadora"	B	SANTA CRUZ	GUER AIKE	9400	Julio A.Roca 529	8229
3694	N	Escuela Nac.Normal Sup.	"Dr.Mariano Moreno"	B	SANTA FE	BELGRANO	2508	Pio Chiodi 788	61102
3946	N	Escuela Nac.de Comercio	"Dr.Manuel Belgrano"	C	SANTA FE	BELGRANO	2508	Pio Chiodi 788	61024
3965	N	Escuela Nac.de Comercio		C	SANTA FE	BELGRANO	2505	Calle 12 Nro.952	71220
C 3	P	Instituto	"Sacrado Corazon de Jesus"	B	SANTA FE	BELGRANO	2520	Guillermo Benitez 465	51535
C 120	P	Instituto	"Ntra.Señora de las Mercedes"	C	SANTA FE	BELGRANO	2521	Cordoba 625	95033
3948	N	Escuela Nac.de Comercio	"Domingo Faustino Sarmiento"	C	SANTA FE	CASEROS	2643	Italia 570	81145
3955	N	Escuela Nac.de Comercio	"Colonia Candelaria"	C	SANTA FE	CASEROS	2170	España 1983	22745
C 70	P	Instituto	"Los Quirquinchos"	C	SANTA FE	CASEROS	2637	9 de Julio 743	27
C 82	P	Instituto	"Berabevu"	C	SANTA FE	CASEROS	2639	Mariano Moreno 260	94152
C 108	P	Instituto	"Ntra.Sra.de la Misericordia"	B	SANTA FE	CASEROS	2170	Ovidio Lagos 1827	22674
C 156	P	Instituto	"Ntra.Sra.del Perpetuo Socorro"	B	SANTA FE	CASEROS	2643	Jose Foresto 313	81018
C 215	P	Instituto	"Leopoldo Lugones"	C	SANTA FE	CASEROS	2173	Fray Luis Beltran 316	96120
3456	N	Colegio Nacional	"Luisa Raimondi de Barreiro"	B	SANTA FE	CASTELLANOS	2300	9 de Julio 387	22163
3480	N	Colegio Nacional		BC	SANTA FE	CASTELLANOS	2322	Cristobal Colon 1284	61729
3953	N	Escuela Nac.de Comercio		C	SANTA FE	CASTELLANOS	2300	9 de Julio 387	23903
C 22	P	Instituto	"Ntra.Sra.de la Misericordia"	BC	SANTA FE	CASTELLANOS	2300	Colon 356	24365

NOTA: N= NACIONAL, P=PRIVADO

Cuando el Colegio Nacional, Liceo o Escuela Nacional Normal Superior tiene sección Comercial anexa figura BC

En el caso de las Escuelas Nacionales de Comercio cuando tienen sección Bachillerato anexa figura CB

Los Institutos adscriptos cuando tienen adscripción a Bachillerato y Comercial se consigna BC

FUENTE: MBI/SB/DINIDE/DEPARTAMENTO DE ESTADISTICA
Proceso: División Sistemización de Datos

EDUCACION MEDIA (BACHILLERATO - COMERCIO). Dependientes o Supervisadas por Autoridad Nacional

PREFUESTO O CARACTERISTICA INEP	DIFERENCIA	ESTABLECIMIENTO	MODALIDAD	JURISDICCION	DEPARTAMENTO	LOCALIDAD	C.P.	CALLE	TELEFONO		
C	40	F Instituto		"Gral.San Martin"	B	SANTA FE	CASTELLANOS	HUMBERTO IRG.	2309	Boulevard Lehmann 185	94069
C	95	F Instituto		"Santa Clara"	C	SANTA FE	CASTELLANOS	STA.CLARA DE SAGUIER	2405	Berutti 37	90108
C	107	F Instituto		"San Jose"	BC	SANTA FE	CASTELLANOS	SUNCHALES	2322	Estanislao Lopez 05	61218
C	118	F Instituto		"Pedro Lucas Funes"	C	SANTA FE	CASTELLANOS	SAN VICENTE	2447	Emilio Senor 70	98540
C	140	F Instituto		"San Jose"	C	SANTA FE	CASTELLANOS	RAFAELA	2300	9 de Julio 191	24239
C	143	F Instituto		"Jose Manuel Estrada"	C	SANTA FE	CASTELLANOS	MARTA JUANA	2445	Sarmiento 460	91283
	3692	N Sec.Com.a la E.N.N.S.			C	SANTA FE	CONSTITUCION	ALCORTA	2117	Riobamba	70
C	73	F Instituto		"Jose Manuel Estrada"	C	SANTA FE	CONSTITUCION	SANTA TERESA	2111	Av.Galvez 565	20121
C	135	F Instituto		"Nuestra Señora de Lujan"	C	SANTA FE	CONSTITUCION	PEYRANO	2113	Salta 244	95059
C	175	F Instituto		"San Francisco"	C	SANTA FE	CONSTITUCION	ALCORTA	2117	Rivadavia 351	132
C	186	F Instituto		"Hijas de Cristo Rey"	B	SANTA FE	CONSTITUCION	VILLA CONSTITUCION	2915	9 de Julio 880	74903
C	192	F Instituto		"Juan Bernabe Molina"	C	SANTA FE	CONSTITUCION	JUAN B.MOLINA	2909	Sarmiento 463	306
	3466	N Colegio Nacional			BC	SANTA FE	GENERAL LOPEZ	RUFING	6100	Domingo S.Ferrari 480	28570
	3483	N Colegio Nacional		"Juan Bautista Alberdi"	BC	SANTA FE	GENERAL LOPEZ	VENADO TUERTO	2600	Alem 122	21935
	3484	N Colegio Nacional Nro.2			B	SANTA FE	GENERAL LOPEZ	VENADO TUERTO	2600	Laprida 151	
	3690	N Escuela Nac.Normal Sup.		"Domingo Faustino Sarmiento"	B	SANTA FE	GENERAL LOPEZ	VILLA CAÑAS	2607	Calle 55 Nro.502	91446
	3703	N Escuela Nac.de Comercio		"Jose Ingenieros"	C	SANTA FE	GENERAL LOPEZ	SAN GREGORIO	2613	Av.Cabanis 219	28
	3950	N Escuela Nac.de Comercio		"Dr.Fabio Tiscornia"	C	SANTA FE	GENERAL LOPEZ	FIRMAT	2630	Berutti 550	24142
	3952	N Escuela Nac.de Comercio		"Alte.Guillermo Brown"	C	SANTA FE	GENERAL LOPEZ	ELOTONDO	2732	N.T.de Alvear y 25 de Mayo	70150
	3960	N Escuela Nac.de Comercio		"Fabio A.Pizzurno"	C	SANTA FE	GENERAL LOPEZ	MELINCUE	2726	Laprida 75	27
C	19	F Instituto		"Sagrado Corazon"	BC	SANTA FE	GENERAL LOPEZ	VENADO TUERTO	2600	Hipolito Yrigoyen 1441	21174
C	32	F Instituto		"Santa Rosa"	BC	SANTA FE	GENERAL LOPEZ	VENADO TUERTO	2600	Belgrano 871	21335
C	75	F Instituto		"Sancti Spiritu"	C	SANTA FE	GENERAL LOPEZ	SANCTI SPIRITU	2617	Castelli 73	91
C	88	F Instituto		"Virgen de la Merced"	B	SANTA FE	GENERAL LOPEZ	FIRMAT	2630	Independencia 1329	23855
C	92	F Instituto de Ens.Comercial			C	SANTA FE	GENERAL LOPEZ	CARMEN	2618	Av.Sarmiento 340	93133
C	96	F Instituto		"Ntra.Sra.de la Misericordia"	B	SANTA FE	GENERAL LOPEZ	RUFINO	6100	Hipolito Yrigoyen 270	28527
C	98	F Instituto Secundario		"Wheelerwright"	C	SANTA FE	GENERAL LOPEZ	WHEELWRIGHT	2722	Belgrano 901	80143
C	121	F Instituto de Ens.Comercial			C	SANTA FE	GENERAL LOPEZ	MURPHY	2601	Belgrano 146	95279

NOTA: N= NACIONAL, P=PRIVADO

Cuando el Colegio Nacional, Liceo o Escuela Nacional Normal Superior tiene sección Comercial muestra figura BC

En el caso de las Escuelas Nacionales de Comercio cuando tienen sección Bachillerato Anexo figura CB

Los Institutos adscriptos cuando tienen adscripción a Bachillerato y Comercial se consigna BC

FUENTE: MBI/SE/DINIDETE/DEPARTAMENTO DE ESTADISTICA

Proceso: División Sistematización de Datos

EDUCACION MEDIA (BACHILLERATO - COMERCIO). Dependientes o Supervisadas por Autoridad Nacional

PRELUPUESTO o CARACTERISTICA SISEP	DIVISION	ESTABLECIMIENTO	MODALIDAD	FUBERDICCION	DEPARTAMENTO	LOCALIDAD	CP.	CALLE	TELEFONO
C	137	P Instituto	C	SANTA FE	GENERAL LOPEZ	CHOVET	2633	San Martin 940	93273
C	173	P Instituto	C	SANTA FE	GENERAL LOPEZ	CAFFERATA	2643	25 de Mayo 1016	39
3954	N	Escuela Nac.de Comercio	C	SANTA FE	GENERAL OBLIGADO	RECONQUISTA	3560	Alvear 712	21252
C	23	P Instituto	BC	SANTA FE	GENERAL OBLIGADO	RECONQUISTA	3560	Gobernador Iturraspe 842	20464
C	94	P Instituto	BC	SANTA FE	GENERAL OBLIGADO	VILLA OCAMPO	3560	25 de Mayo 1530	6421
C	113	P Instituto	C	SANTA FE	GENERAL OBLIGADO	RECONQUISTA	3560	Ruta Nacional 11 - Km.790	20873
C	114	P Instituto	BC	SANTA FE	GENERAL OBLIGADO	VILLA OCAMPO	3560	Fray Luis Beltran 1523	6663
C	125	P Instituto	C	SANTA FE	GENERAL OBLIGADO	LAS TOSCAS	3566	Calle B Nro.916	92250
C	169	P Instituto	C	SANTA FE	GENERAL OBLIGADO	AVELLANEDA	3561	Av.General San Martin 612	81535
C	206	P Instituto	C	SANTA FE	GENERAL OBLIGADO	AVELLANEDA	3561	Calle 16 Nro.594	81182
3447	N	Colegio Nacional	BC	SANTA FE	IRIONDO	CANADA DE GOMEZ	2500	Boulevard Centenario 1075	22131
3705	N	Escuela Nac.Normal Sup.	BC	SANTA FE	IRIONDO	TOTORAS	2144	Pueyrreden 911	0476-93008
C	55	P Instituto	BC	SANTA FE	IRIONDO	CANADA DE GOMEZ	2500	Madre Antonia Cerini 938	22065
C	129	P Instituto	C	SANTA FE	IRIONDO	CANADA DE GOMEZ	2500	Necochea 1095	22812
C	130	P Instituto	C	SANTA FE	IRIONDO	TOTORAS	2144	Las Heras 885	93051
C	170	P Instituto	C	SANTA FE	IRIONDO	OLIVEROS	2206	Salta 230	98107
	P	Instituto	B	SANTA FE	LA CAPITAL	SANTA FE	3000	San Martin 1540	37888
	N	Liceo Militar	B	SANTA FE	LA CAPITAL	RECRED	3018	Ruta Nacional 11 - Km.482	62625
967	N	Centro Educativo de	C	SANTA FE	LA CAPITAL	SANTA FE	3000	San Martin 3459	33880
3453	N	Colegio Nacional	BC	SANTA FE	LA CAPITAL	LAGUNA PAIVA	3020	Primero de Mayo	94020
3475	N	Colegio Nacional	B	SANTA FE	LA CAPITAL	SANTA FE	3000	Mendoza 3051	29640
3479	N	Liceo Nacional	BC	SANTA FE	LA CAPITAL	SANTA FE	3000	Mendoza 3051	26574
3705	N	Escuela Nac.Normal Sup.	B	SANTA FE	LA CAPITAL	SANTA FE	3000	Saavedra 1751	29546
3964	N	Escuela Nac.de Comercio	C	SANTA FE	LA CAPITAL	SANTA FE	3000	4 de Enero 2806	33478
3966	N	Escuela Nac.de Comercio	C	SANTA FE	LA CAPITAL	SANTA FE	3000	4 de Enero 2806	24329
3967	N	Escuela Nac.de Comercio	C	SANTA FE	LA CAPITAL	SANTO TOME	3016	Paseo Iriendo 1648	70112

NOTA: N= NACIONAL, P=PRIVADO

Cuando el Colegio Nacional, Liceo o Escuela Nacional Normal Superior tiene sección Comercial anexa figura BC

En el caso de las Escuelas Nacionales de Comercio cuando tienen sección Bachillerato anexa figura CB

Los institutos adscriptos cuando tienen adscripción a Bachillerato y Comercio se consigna BC

FUENTE: MII/SE/DINIDETE/DEPARTAMENTO DE ESTADISTICA

Proceso: División Sistematización de Datos

EDUCACION MEDIA (BACHILLERATO - COMERCIO). Dependientes o Supervisadas por Autoridad Nacional

PRESENCIA O CARACTERÍSTICA INSE	DIFERENCIA	ESTABLECIMIENTO	MODALIDAD	SUBDIRECCION	DEPARTAMENTO	LOCALIDAD	C.P.	CALLE	TELEFONO
	N	Liceo Aeronautico Militar	D	SANTA FE	ROSARIO	FUNEC	2131	Av.Fuerza Aerea 1901	56-7573
	N	Escuela Superior de Comercio "Ldor.Gral.San Martin"	C	SANTA FE	ROSARIO	ROSARIO	2000	Balcarce 1240	21-2990
965	N	Centro Educativo de Nivel Secundario Nro.25	C	SANTA FE	ROSARIO	ROSARIO	2000	Rioja 2150	41090
966	N	Centro Educativo de Nivel Secundario Nro.41	C	SANTA FE	ROSARIO	ROSARIO	2000	Bartolome Mitre 845	49896
968	N	Centro Educativo de Nivel Secundario Nro.136	C	SANTA FE	ROSARIO	ROSARIO	2000	Lamadrid 500	39-7152
3459	N	Colegio Nacional Nro.1 "Domingo Faustino Sarmiento"	BC	SANTA FE	ROSARIO	ROSARIO	2000	9 de Julio 80	49134
3460	N	Colegio Nacional Nro.2 "Gral.Jose de San Martin"	BC	SANTA FE	ROSARIO	ROSARIO	2000	Entre Rios 145	61122
3463	N	Liceo Nacional "Bernardino Rivadavia"	BC	SANTA FE	ROSARIO	ROSARIO	2000	Boulevard Oroño 1145	21-7739
3695	N	Escuela Nac.Normal Sup.Nro.1 "Dr.Nicolas Avellaneda"	B	SANTA FE	ROSARIO	ROSARIO	2000	Corrientes 1191	21-3400
3696	N	Escuela Nac.Normal Sup.Nro.2 "Juan Maria Gutierrez"	B	SANTA FE	ROSARIO	ROSARIO	2000	Cordoba 2084	68740
3697	N	Escuela Nac.Normal Sup.Nro.3 "Mariano Moreno"	B	SANTA FE	ROSARIO	ROSARIO	2000	Entre Rios 2306	82-2766
3939	N	Escuela Nac.de Comercio "Jorge Newbery"	C	SANTA FE	ROSARIO	ALVAREZ	2107	Rivadavia 642	98-1016
3949	N	Escuela Nac.de Comercio	C	SANTA FE	ROSARIO	GRANADERO BAIGORRIA	2152	Catamarca 1090	55-5100
3951	N	Escuela Nac.de Comercio	C	SANTA FE	ROSARIO	VILLA GIOR.GALVEZ	2124	Mendoza y Piazza	
3956	N	Escuela Nac.de Comercio Nro.1 "Gral.Manuel Belgrano"	C	SANTA FE	ROSARIO	ROSARIO	2000	Entre Rios 2360	82-0967
3958	N	Escuela Nac.de Comercio Nro.2 "Cap.Gral.Justo J.de Urquiza"	C	SANTA FE	ROSARIO	ROSARIO	2000	Boulevard Oroño 690	21-9103
3959	N	Escuela Nac.de Comercio "Juan Baulista Alberdi"	C	SANTA FE	ROSARIO	ARROYO SECC	2120	Islas Malvinas 255	26015
3960	N	Escuela Nac.de Comercio Nro.3 "Gral.Las Heras"	C	SANTA FE	ROSARIO	ROSARIO	2000	Falucho 230	38-6661
3962	N	Escuela Nac.de Comercio Nro.5	C	SANTA FE	ROSARIO	ROSARIO	2000	Av.Uriburu 549	83-9887
3963	N	Escuela Nac.de Comercio Nro.4 "Dr.Luis Maria Drago"	C	SANTA FE	ROSARIO	ROSARIO	2000	Buenos Aires 5310	83-7143
3969	N	Escuela Nacional de Comercio	C	SANTA FE	ROSARIO	Pueblo Esther	2126	Juan B.Alberdi 1383	
3970	N	Escuela Nac.de Comercio	C	SANTA FE	ROSARIO	SOLDINI	2107	Estanislao Lopez 505	90-1036
3976	N	Escuela Nac.de Comercio "Mariano Moreno"	C	SANTA FE	ROSARIO	ACEBAL	2109	Asurmendi 545	2140
C	4	P Instituto "Liceo Avellaneda"	B	SANTA FE	ROSARIO	ROSARIO	2000	Cordoba 625	61580
C	6	P Instituto "Dante Alighieri"	C	SANTA FE	ROSARIO	ROSARIO	2000	Boulevard Oroño 1160	48301
C	7	F Instituto "Escuelas Pias"	BC	SANTA FE	ROSARIO	ROSARIO	2000	Laprida 1300	65421
C	9	P Instituto "La Salle"	C	SANTA FE	ROSARIO	ROSARIO	2000	Mendoza 444	48242
C	10	P Instituto "Ntra.Sra.de la Misericordia"	B	SANTA FE	ROSARIO	ROSARIO	2000	Boulevard Oroño 960	68104
C	11	P Instituto "Nuestra Señora del Rosario"	C	SANTA FE	ROSARIO	ROSARIO	2000	Boulevard Oroño 770	21-1781
C	12	P Colegio "Sagrado Corazon"	BC	SANTA FE	ROSARIO	ROSARIO	2000	Mendoza 1951	67730
C	25	P Instituto "Virgen del Rosario"	BC	SANTA FE	ROSARIO	ROSARIO	2000	Av.Salta 2763	39-2571
C	26	P Instituto "Maria Auxiliadora"	B	SANTA FE	ROSARIO	ROSARIO	2000	San Juan 1650	21-4270

NOTA: N= NACIONAL, P=PRIVADO

Cuando el Colegio Nacional, Liceo o Escuela Nacional Normal Superior tiene sección Comercial anexa figura BC

En el caso de las Escuelas Nacionales de Comercio cuando tienen sección Bachillerato Anexa figura CB

Los institutos adscriptos cuando tienen adscripción a Bachillerato y Comercial se consigna BC

FUENTE: MEI/SE/DINIDE/DEPARTAMENTO DE ESTADISTICA

Proceso: División Sistematización de Datos

EDUCACION MEDIA (BACHILLERATO - COMERCIO). Dependientes o Supervisadas por Asesoria Nacional

PRELUPUESTO O CARACTERISTICA INEP	DEPEN- DENCIA	ESTABLECIMIENTO	MODALIDAD	JUBSECCION	DEPARTAMENTO	LOCALIDAD	C.P.	CALLE	TELEFONO
C	2	F Instituto		BC	SANTA FE	LA CAPITAL	3574	Patricio Cullen 7554	61220
C	16	F Instituto		BC	SANTA FE	LA CAPITAL	3000	San Geronimo 2143	24885
C	30	F Instituto		C	SANTA FE	LA CAPITAL	3000	San Jose 2369	42874
C	31	F Instituto		BC	SANTA FE	LA CAPITAL	3000	Urquiza 3155	33977
C	34	F Instituto		BC	SANTA FE	LA CAPITAL	3000	Alberdi 3251	20146
C	89	F Instituto		BC	SANTA FE	LA CAPITAL	3000	Diagonal Aquilino 2737	62618
C	100	F Instituto		BC	SANTA FE	LAGUNA PAIVA	3020	Maipu 2229	94147
C	106	F Instituto		C	SANTA FE	LA CAPITAL	3000	Estanislao Zeballos 3353	60753
C	136	F Instituto		C	SANTA FE	LA CAPITAL	3000	9 de Julio 2558	43794
C	150	F Instituto		C	SANTA FE	LA CAPITAL	3000	Javier de la Rosa 623	61937
C	197	F Instituto		C	SANTA FE	LA CAPITAL	3000	Pasaje Lintres 4649	42137
C	224	F Instituto		C	SANTA FE	LA CAPITAL	3000	Frav Cayetano Rodriguez 3862	28912
C	1700/1	F Instituto		BC	SANTA FE	LA CAPITAL	3000	Boulevard Galvez 1976	38271
		F Instituto		B	SANTA FE	LAS COLONIAS	3080	Arnoldo Janssen 2115	2083
	3693	N Escuela Nac. Normal Sup.		BC	SANTA FE	LAS COLONIAS	3080	Sarmiento 2644	2323
C	69	F Instituto		C	SANTA FE	LAS COLONIAS	3085	Belgrano 1334	91098
C	76	F Instituto		C	SANTA FE	LAS COLONIAS	3080	25 de Mayo 2127	2444
C	93	F Instituto		B	SANTA FE	LAS COLONIAS	3011	Primero de Mayo 373	92057
C	124	F Instituto		C	SANTA FE	LAS COLONIAS	3013	Rivadavia 713	20055
C	128	F Instituto		C	SANTA FE	LAS COLONIAS	3087	9 de Julio 467	91005
C	153	F Instituto		C	SANTA FE	LAS COLONIAS	3085	27 de Abril 1350	91069
C	159	F Instituto		C	SANTA FE	LAS COLONIAS	3029	Jacinto L. Arauz 340	99031
C	161	F Instituto		C	SANTA FE	LAS COLONIAS	2258	Coronel Dominguez 490	93221
C	181	F Instituto		C	SANTA FE	LAS COLONIAS	3025	PROVIDENCIA	92017
C	182	F Instituto		C	SANTA FE	LAS COLONIAS	3081	Av. San Martin 1635	93185
C	237	F Instituto Regional		B	SANTA FE	NUEVE DE JULIO	3060	Av. Independencia 1370	659

NOTA: N= NACIONAL, P=PRIVADO

Cuando el Colegio Nacional, Liceo o Escuela Nacional Normal Superior tiene sección Comercial anota figura BC

En el caso de las Escuela Nacional de Comercio cuando tienen sección Bachillerato anota figura CB

Los institutos adscriptos cuando tienen adscripción a Bachillerato y Comercial se consigna BC

FUENTE: ME/SE/DINIDETE/DEPARTAMENTO DE ESTADISTICA

Proceso: División Sistematización de Datos

EDUCACION MEDIA (BACHILLERATO - COMERCIO). Dependientes o Supervisadas por Autoridad Nacional

PRELUPUESTO O CARACTERISTICA SUP	SEÑAL	EDIFICIO	ESTABLECIMIENTO	MODALIDAD	FUBERDICCION	DEPARTAMENTO	LOCALIDAD	CP.	CALLE	TELEFONO
C	27	F	Instituto		SANTA FE	ROSARIO	ROSARIO	2000	Tucuman 1676	69576
C	28	F	Instituto		SANTA FE	ROSARIO	ROSARIO	2000	Juan Manuel de Rosas 1093	21-6091
C	30	F	Esc.de la Asoc.de Mujeres		SANTA FE	ROSARIO	ROSARIO	2000	Buenos Aires 1290	69656
C	43	F	Escuela		SANTA FE	ROSARIO	ROSARIO	2000	Juan Jose Paso 890	39-4169
C	45	F	Instituto		SANTA FE	ROSARIO	ROSARIO	2000	Pascual Rosas 866	39-2564
C	51	F	Instituto		SANTA FE	ROSARIO	ROSARIO	2000	Av.Fuccio 527	55-2140
C	52	F	Instituto		SANTA FE	ROSARIO	ROSARIO	2000	Av.Arijon 423	63-6761
C	59	F	Centro Educativo		SANTA FE	ROSARIO	ROSARIO	2000	Av.Pellegrini 1352	68701
C	60	F	Instituto		SANTA FE	ROSARIO	VILLA GDOR.GALVEZ	2124	Boulevard San Diego 1056	92-1230
C	64	F	Instituto		SANTA FE	ROSARIO	ROSARIO	2000	Pasaje Pettinar 6708	56-1301
C	66	F	Instituto		SANTA FE	ROSARIO	ROSARIO	2000	La Paz 3050	30-9329
C	87	F	Instituto		SANTA FE	ROSARIO	ROSARIO	2000	Av.Alberdi 330	39-3393
C	97	F	Instituto		SANTA FE	ROSARIO	ARROYO SECO	2128	Moreno 519	26341
C	99	F	Instituto		SANTA FE	ROSARIO	ROSARIO	2000	Moreno 4197	36-8732
C	110	F	Instituto		SANTA FE	ROSARIO	ROSARIO	2000	Estanislao Zeballos 2755	49047
C	117	F	Instituto		SANTA FE	ROSARIO	ROSARIO	2000	Av.Pellegrini 669	62-3350
C	119	F	Instituto		SANTA FE	ROSARIO	PEREZ	2121	Av.9 de Julio 1193	95299
C	123	F	Instituto		SANTA FE	ROSARIO	ROSARIO	2000	Tucuman 1257	21-9920
C	126	F	Instituto		SANTA FE	ROSARIO	ROSARIO	2000	Agrego 1970	55-5333
C	144	F	Instituto		SANTA FE	ROSARIO	ROSARIO	2000	Av.Brassey 1699	56-6950
C	151	F	Instituto		SANTA FE	ROSARIO	ROSARIO	2000	Paraguay 1122	47690
C	152	F	Instituto		SANTA FE	ROSARIO	ROSARIO	2000	San Nicolas 1455	39-1237
C	154	F	Instituto		SANTA FE	ROSARIO	ALVAREZ	2107	Necochea 688	98-1246
C	167	F	Instituto Secundario		SANTA FE	ROSARIO	ZAVALLA	2123	Moreno 2260	90-7191
C	168	F	Instituto		SANTA FE	ROSARIO	VILLA GDOR.GALVEZ	2124	Av.San Martin 1706	92-1137
C	171	F	Instituto		SANTA FE	ROSARIO	FUNES	2132	General Paz 1632	93-1737
C	179	F	Instituto		SANTA FE	ROSARIO	ROSARIO	2000	Gorriti 660	39-9193
C	185	F	Instituto		SANTA FE	ROSARIO	ROSARIO	2000	Guiraldes 526 Bis	83-3750
C	187	F	Instituto		SANTA FE	ROSARIO	ALVEAR	2126	Av.Rubini	
C	213	F	Instituto		SANTA FE	ROSARIO	ROSARIO	2000	Calle 15 y 16	55-9254
C	222	F	Instituto Escuela Superior		SANTA FE	ROSARIO	ROSARIO	2000	Laprida 1051	21-4116
C	223	F	Instituto		SANTA FE	ROSARIO	ROSARIO	2000	Harrison 1471	56-1901

NOTA: N= NACIONAL, P=PRIVADO

Cuando el Colegio Nacional, Liceo o Escuela Nacional Normal Superior tiene seccion Comercial anexa figura BC

En el caso de las Escuelas Nacionales de Comercio cuando tienen seccion Bachillerato Anexa figura CB

Los Institutos adscriptos cuando tienen adscripción a Bachillerato y Comercial se omite BC

FUENTE: MEI/SR/DINIDE/DEPARTAMENTO DE ESTADISTICA

Proceso: División Sistematización de Datos

EDUCACION MEDIA (BACHILLERATO - COMERCIO). Dependientes o Supervisadas por Autoridad Nacional

REGISTRO O CARACTERISTICA INEP	DEPENDENCIA	ESTABLECIMIENTO	MODALIDAD	JURISDICCION	DEPARTAMENTO	LOCALIDAD	C.P.	CALLE	TELEFONO		
C	225	F Instituto		"San Patricio"	C	SANTA FE	ROSARIO	ROSARIO	2000	Av.Salta 2655	38-4273
C	226	F Instituto		"Santa Isabel de Hungría"	C	SANTA FE	ROSARIO	ROSARIO	2000	Cafferata 4070	30-8684
C	232	F Instituto		"Don Bosco"	C	SANTA FE	ROSARIO	ROSARIO	2000	Presidente Roca 150	41096
C	239	F Instituto		"Los Arroyos"	C	SANTA FE	ROSARIO	ROSARIO	2000	Buenos Aires 1227	43501
C	1000/1	F Instituto		"Ntra.Sra.de la Misericordia"	C	SANTA FE	ROSARIO	ROSARIO	2000	Boulevard Oroño 960	68184
C	2400/1	F Instituto		"Inmaculada de las Adoradoras"	BC	SANTA FE	ROSARIO	ROSARIO	2000	Italia 732	21-6659
C	6000/1	F Instituto		"Liceo Avellaneda"	C	SANTA FE	ROSARIO	ROSARIO	2000	Cordoba 625	61588
C	6000/1	F Instituto		"Dante Alighieri"	B	SANTA FE	ROSARIO	ROSARIO	2000	Boulevard Oroño 1160	48301
	3454	N Colegio Nacional		"Domino Faustino Sarmiento"	C	SANTA FE	SAN CRISTOBAL	MOISES VILLE	2313	Teodoro Herzl 230	20072
	3701	N Escuela Nac.Normal Sup.		"Mariano Moreno"	BC	SANTA FE	SAN CRISTOBAL	SAN CRISTOBAL	3670	Juan N. Bullo 1300	2017
	3947	N Escuela Nac.de Comercio		"Gral.San Martín"	C	SANTA FE	SAN CRISTOBAL	CERES	2340	Maipu 150	20158
C	54	F Instituto		"Sta.Teresita del Niño Jesús"	B	SANTA FE	SAN CRISTOBAL	HERSILIA	2352	9 de Julio 271	31
C	91	F Instituto		"Jose Manuel Estrada"	C	SANTA FE	SAN CRISTOBAL	SUARDI	2349	Cavetano Ripamonti 345	7140
C	102	F Instituto		"Mariano Moreno"	C	SANTA FE	SAN CRISTOBAL	SAN GUILLERMO	2347	Mariano Moreno 450	6291
C	132	F Instituto		"Belén"	B	SANTA FE	SAN CRISTOBAL	CERES	2340	Av.Italia 302	20014
C	142	F Instituto		"Santa Catalina de Sena"	C	SANTA FE	SAN CRISTOBAL	SAN GUILLERMO	2347	Independencia 81	6226
C	101	F Instituto		"Inmaculada Concepcion"	BC	SANTA FE	SAN JAVIER	ROMANG	3555	San Martín 1149	96025
	3470	N Colegio Nacional		"Mariano Moreno"	BC	SANTA FE	SAN JERONIMO	SAN GENARG	2146	Juan Lazarte 1491	8224
	3702	N Sec.Com./a la E.N.N.S.de		Profesorado	C	SANTA FE	SAN JERONIMO	GALVEZ	2252	Sarmiento 755	81266
	3957	N Escuela Nac.de Comercio		"Gral.San Martín"	CB	SANTA FE	SAN JERONIMO	BARRANCAS	2246	Av.Paganini 1425	
C	133	F Instituto		"Nuestra Señora del Calvario"	C	SANTA FE	SAN JERONIMO	GALVEZ	2252	Jorge Newbery 271	81216
C	160	F Instituto		"Jose Manuel Estrada"	C	SANTA FE	SAN JERONIMO	CENTENO	2146	Av.Cordoba 917	98241
	3700	N Escuela Nac.Normal Sup.		"Eca.de Mexico"	B	SANTA FE	SAN JUSTO	SAN JUSTO	3040	Av.Gobernador Iriondo 3233	27261
	3961	N Escuela Nac.de Comercio			C	SANTA FE	SAN JUSTO	SAN JUSTO	3040	Av.Gobernador Iriondo 3233	27474

NOTA: N= NACIONAL, P=PRIVADO

Cuando el Colegio Nacional, Liceo o Escuela Nacional Normal Superior tiene sección Comercial anexa figura BC

En el caso de las Escuela Nacional de Comercio cuando tienen sección Bachillerato Anexa figura CB

Los institutos adscriptos cuando tienen adscripción a Bachillerato y Comercial se consigna BC

FUENTE: MEJ/SE/DINIDE/DEPARTAMENTO DE ESTADISTICA
Proceso: División Sistematización de Datos

EDUCACION MEDIA (BACHILLERATO - COMERCIO). Dependientes o Supervizadas por Autoridad Nacional

PERIODO O CARACTERISTICA ESP	DISPEN-DENCIA	ESTABLECIMIENTO	MODALIDAD	JURISDICCION	DEPARTAMENTO	LOCALIDAD	CP.	CALLE	TELEFONO
C	15	F Instituto "Urbano de Iriondo del Niño Jesus"	B	SANTA FE	SAN JUSTO	SAN JUSTO	3040	Av.Gobernador Irionda 2584	27225
C	115	F Instituto "San Antonio"	BC	SANTA FE	SAN JUSTO	GOBERNADOR CRESPO	3044	25 de Mayo 640	
C	214	F Instituto "Eliseo M.Videla"	C	SANTA FE	SAN JUSTO	VIDELA	3048	9 de Julio 620	
	3472	N Colegio Nacional "San Lorenzo"	BC	SANTA FE	SAN LORENZO	SAN LORENZO	2200	Moreno 515	22495
C	72	F Instituto "Niño Jesus de Praga"	C	SANTA FE	SAN LORENZO	CARCARANA	2138	Av.Sarmiento 1242	94-1142
C	83	F Instituto "San Carlos"	C	SANTA FE	SAN LORENZO	SAN LORENZO	2200	Belgrano 480	22580
C	85	F Instituto "Santa Rosa de Viterbo"	BC	SANTA FE	SAN LORENZO	SAN LORENZO	2200	Sargento Cabral 1873	22622
C	86	F Instituto "Paul Harris"	BC	SANTA FE	SAN LORENZO	ROLDAN	2134	Entre Rios 686	90-1027
C	111	F Instituto "Ntra.Sra.de la Misericordia"	C	SANTA FE	SAN LORENZO	SAN LORENZO	2200	Belgrano 564	22210
C	184	F Instituto Seminario "Juan Carlos Borromeo"	F	SANTA FE	SAN LORENZO	CAPITAN BERRUJES	2154	Av.San Lorenzo s/n	041-912270
C	190	F Instituto "Ntra.Señora de los Milagros"	B	SANTA FE	SAN LORENZO	CAPITAN BERRUJES	2154	Sarmiento y Venezuela	91-2632
	3699	N Escuela Nac.Normal Sup.	BC	SANTA FE	SAN MARTIN	SAN JORGE	2451	Corrientes 1302	40243
C	62	F Instituto "San Francisco de Asis"	B	SANTA FE	SAN MARTIN	SASTRE	2446	Sarmiento 1761	34
C	80	F Instituto "Juan Bautista Alberdi"	C	SANTA FE	SAN MARTIN	SASTRE	2446	España 1360	159
C	84	F Instituto "Mariano Moreno"	B	SANTA FE	SAN MARTIN	CARADA ROSQUIN	2454	Moreno 515	70122
C	90	F Instituto Parroquial "San Agustin"	C	SANTA FE	SAN MARTIN	CARLOS PELLEGRINI	2543	F.Chiabrera 1140	80332
C	103	F Instituto "Jose Manuel Estrada"	C	SANTA FE	SAN MARTIN	PIAMONTE	2529	Rivadavia 1070	5175
C	138	F Instituto "Justo Jose de Urquiza"	BC	SANTA FE	SAN MARTIN	SAN M.DE LAS ESCOBAS	2449	San Martin 906	98253
C	157	F Instituto "Sagrado Corazon"	C	SANTA FE	SAN MARTIN	SAN JORGE	2451	San Juan 1631	40627
	3451	N Colegio Nacional "Dr.Luis Agustin Rossi"	BC	SANTA FE	VERA	VERA	3550	Bartolome Mitre 2445	2649
C	21	F Instituto "Inmaculada Concepcion"	B	SANTA FE	VERA	VERA	3550	Belgrano 1856	2017
C	116	F Instituto "Nuestra Señora de Guadalupe"	B	SANTA FE	VERA	CALCHAQUI	3050	Dorrego 355	7243
C	134	F Instituto "San Juan Bautista"	B	SANTA FE	VERA	VERA	3550	Moreno 1835	2215

NOTA: N= NACIONAL, P=PRIVADO

Cuando el Colegio Nacional, Liceo o Escuela Nacional Normal Superior tiene sección Comercial muestra figura BC

En el caso de las Escuela Nacional de Comercio cuando tienen sección Bachillerato Anexa figura CB

Los institutos adscritos cuando tienen adscripción a Bachillerato y Comercial se consigna BC

FUENTE: MRI/SE/DINIDETE/DEPARTAMENTO DE ESTADISTICA

Proceso: División Sistematización de Datos

EDUCACION MEDIA (BACHILLERATO - COMERCIO). Dependientes o Supervisadas por Autoridad Nacional

PRESUPUESTO O CARACTERISTICA INEP	DEPENDENCIA	ESTABLECIMIENTO	MODALIDAD	JURISDICCION	DEPARTAMENTO	LOCALIDAD	C.P.	CALLE	TELEFONO
LL 15	P	Instituto "Francisco de Aguirre"	C	SANTIAGO DEL ESTERO	AGUIRRE	FINTO	2356		
3485	N	Ciclo Basico Comun	I	SANTIAGO DEL ESTERO	AVELLANEDA	ICARO	4334		
973	N	Centro Educativo de Nivel Secundario Nro.234	C	SANTIAGO DEL ESTERO	BANDA	CLODOMIRA	4336	Republica 780	
980	N	Centro Nacional de Nivel Secundario Nro.230	C	SANTIAGO DEL ESTERO	BANDA	LA BANDA	4300	Sarmiento y Chacabuco	
3732	N	Escuela Nac.Normal Sup. "Dr.Jose Benjamin Gorostiaga"	BC	SANTIAGO DEL ESTERO	BANDA	LA BANDA	4300	Pedro Leon Gallo 270	27-1013
3975	N	Escuela Nac.de Comercio "Gral.San Martin"	C	SANTIAGO DEL ESTERO	BANDA	LA BANDA	4300	Vereda Machacay s/n	
LL 1	F	Instituto "Bernardino Rivadavia"	B	SANTIAGO DEL ESTERO	BANDA	LA BANDA	4300	Av.Belgrano 536	27-1396
LL 14	F	Instituto "Santiago Apostol"	C	SANTIAGO DEL ESTERO	BANDA	LA BANDA	4300	Av.Belgrano 456	27-2154
LL 23	F	Instituto "Jesus el Maestro"	B	SANTIAGO DEL ESTERO	BANDA	LA BANDA	4300	Mazzini y Catamarca	27-1324
LL 16	F	Instituto "Monseñor Jose Weimann"	C	SANTIAGO DEL ESTERO	BELGRANO	BANDERA	3064	Av.San Martin s/n	133
976	N	Centro Educativo de Nivel Secundario Nro.52	C	SANTIAGO DEL ESTERO	CAPITAL	SANTIAGO DEL ESTERO	4200	Mitre 239	
979	N	Centro Educativo de Nivel Secundario Nro.185	C	SANTIAGO DEL ESTERO	CAPITAL	SANTIAGO DEL ESTERO	4200	Irigoyen y Carranza	22-2533
3486	N	Colegio Nacional "Absalon Rojas"	BC	SANTIAGO DEL ESTERO	CAPITAL	SGO.DEL ESTERO	4200	Libertad 857	21-5461
3488	N	Ciclo Basico Comun	B	SANTIAGO DEL ESTERO	CAPITAL	SGO.DEL ESTERO	4200	Calle 55 Nro.22 Bo.Ejer.Argen.	
3707	N	E.N.N.S.de Profesorado "Manuel Belgrano"	B	SANTIAGO DEL ESTERO	CAPITAL	SGO.DEL ESTERO	4200	Independencia 751	21-5440
3973	N	Escuela Nac.de Comercio "Prof.Antenor R.Ferreira"	C	SANTIAGO DEL ESTERO	CAPITAL	SGO.DEL ESTERO	4200	24 de Setiembre 167	21-5481
LL 2	F	Instituto "San Jose"	BC	SANTIAGO DEL ESTERO	CAPITAL	SANTIAGO DEL ESTERO	4200	Libertad 315	21-1576
LL 3	F	Instituto "Belen"	B	SANTIAGO DEL ESTERO	CAPITAL	SANTIAGO DEL ESTERO	4200	Juarez Celman 22	4941
LL 9	F	Instituto "Santo Tomas de Aquino"	BC	SANTIAGO DEL ESTERO	CAPITAL	SANTIAGO DEL ESTERO	4200	Av.Belgrano Sur 2690	21-9703
LL 11	F	Instituto "San Pedro Nolasco"	B	SANTIAGO DEL ESTERO	CAPITAL	SANTIAGO DEL ESTERO	4200	24 de Septiembre 329	21-8171
LL 13	F	Instituto "Madre Mercedes Guerra"	BC	SANTIAGO DEL ESTERO	CAPITAL	SANTIAGO DEL ESTERO	4200	Av.Saenz Peña 43	21-1187
LL 10	F	Instituto "San Francisco Solano"	B	SANTIAGO DEL ESTERO	COPO	MONTE QUEMADO	4195	San Francisco Solano 194	101

NOTA: N= NACIONAL, P=PRIVADO

Cuando el Colegio Nacional, Liceo o Escuela Nacional Normal Superior tiene sección Comercial anexa figura BC

En el caso de las Escuelas Nacionales de Comercio cuando tienen sección Bachillerato Anexa figura CB

Los institutos adscriptos cuando tienen adscripción a Bachillerato y Comercial se consigna BC

FUENTE: ME/SE/DINIDET/DEPARTAMENTO DE ESTADISTICA

Proceso: División Sistematización de Datos

EDUCACION MEDIA (BACHILLERATO - COMERCIO). Dependientes o Supervisadas por Autoridad Nacional

PRESENCIA O CARACTERÍSTICA SNEP	DEPARTAMENTO	ESTABLECIMIENTO	MODALIDAD	JURISDICCION	DEPARTAMENTO	LOCALIDAD	C.P.	CALLE	TELEFONO		
LL	24	F	Instituto	"San Jose de Calasanz"	B	SANTIAGO DEL ESTERO	COFO	P.DE LOS GUANACOS	3712		
	3731	N	Escuela Naci.Normal Sup.	"Rca.del Ecuador"	B	SANTIAGO DEL ESTERO	CHOYA	FRIAS	4230	Catamarca 490	21124
LL	12	F	Instituto	"San Alfonso de Ligorio"	C	SANTIAGO DEL ESTERO	GENERAL TABOADA	AÑATUYA	3760	Francisco de Aguirre 285	119
	987	N	Centro Educativo de	Nivel Secundario Nro.235	C	SANTIAGO DEL ESTERO	LORETO	LORETO	4206	Rivadavia s/n	
LL	6	F	Instituto	"Mariano Moreno"	C	SANTIAGO DEL ESTERO	MORENO	QUIMILI	3740	Av.San Martin y Pinzon	
LL	8	F	Instituto	"Fray Mamerto Esqui"	B	SANTIAGO DEL ESTERO	MORENO	TINTINA	3743	Fray Mamerto Esqui	
	3974	N	Escuela Naci.de Comercio		C	SANTIAGO DEL ESTERO	GUERRACHOS	SUMAMPA	5253	Belgrano s/n	13
	947	N	Centro Educativo de	Nivel Secundario Nro.225	C	SANTIAGO DEL ESTERO	RIO HONDO	TERNAS DE RIO HONDO	4220	Juan F.Ibarra y R.de Escalada	
	3972	N	Escuela Naci.de Comercio		C	SANTIAGO DEL ESTERO	RIO HONDO	TERNAS DE RIO HONDO	4220	Av.Belgrano 627	21184
	985	N	Centro Educativo de	Nivel Secundario Nro.18	C	TIERRA DEL FUEGO	RIO GRANDE	RIO GRANDE	9420	San Martin y Belgrano	425
	3989	N	Escuela Naci.de Comercio		CB	TIERRA DEL FUEGO	RIO GRANDE	RIO GRANDE	9420	Moyano 805	
U	3	F	Instituto	"Don Bosco"	BC	TIERRA DEL FUEGO	RIO GRANDE	RIO GRANDE	9420	Francisco F.Moreno 393	22425
	984	N	Centro Educativo de	Nivel Secundario Nro.15	C	TIERRA DEL FUEGO	USHUAIA	USHUAIA	9410	Solis 37	91128
	3396	N	Colegio Nacional	"Jose Marti"	BC	TIERRA DEL FUEGO	USHUAIA	USHUAIA	9410	Solis 37	91128

NOTA: N=NACIONAL, P=PRIVADO

Cuando el Colegio Nacional, Liceo o Escuela Nacional Normal Superior tiene sección Comercial anexo figura BC

En el caso de la Escuela Nacional de Comercio cuando tienen sección Bachillerato Anexo figura CB

Los institutos adscriptos cuando tienen adscripción a Bachillerato y Comercial se consigna BC

FUENTE: MEJ/SE/DINIDETE/DEPARTAMENTO DE ESTADISTICA

Proceso: División Sistematización de Datos

EDUCACION MEDIA (BACHILLERATO - COMERCIO). Dependientes o Supervisadas por Autoridad Nacional

PRESUPUESTO O CARACTERISTICA INEP	DEPENDENCIA	ESTABLECIMIENTO	MODALIDAD	JURISDICCION	DEPARTAMENTO	LOCALIDAD	CP.	CALLE	TELEFONO
3987	N	Escuela Nac.de Comercio "Lola Mora"	C	TUCUMAN	BURRUYACU	BURRUYACU	4119	Av.Libertador y Belgrano	
F 67	F	Colegio "San Isidro Labrador"	C	TUCUMAN	BURRUYACU	LA RAMEDA DE ABAJO	4119		
	N	Escuela y Liceo Vocacional "Sarmiento"	BC	TUCUMAN	SAN MIGUEL DE TUCUMAN	S.MIGUEL DE TUCUMAN	4000	Rivadavia 20	21-1071
	N	Instituto "Gymnasium"	B	TUCUMAN	SAN MIGUEL DE TUCUMAN	S.MIGUEL DE TUCUMAN	4000	25 de Mayo 621	22-0629
	N	Liceo Militar "Gral.G.Araoz de Lamadrid"	E	TUCUMAN	SAN MIGUEL DE TUCUMAN	S.MIGUEL DE TUCUMAN	4000	Av.Ejercito del Norte 1100	23-2404
997	K	Centro Educativo de Nivel Secundario Nro.114	C	TUCUMAN	SAN MIGUEL DE TUCUMAN	S.MIGUEL DE TUCUMAN	4000	Jose Colombres 280	21-9246
3499	N	Colegio Nacional "Bartolome Mitre"	D	TUCUMAN	SAN MIGUEL DE TUCUMAN	S.MIGUEL DE TUCUMAN	4000	Muñecas 850	22-1950
3503	N	Liceo Nacional "Remedios E.de San Martin"	E	TUCUMAN	SAN MIGUEL DE TUCUMAN	S.MIGUEL DE TUCUMAN	4000	Muñecas 850	22-3585
3713	N	E.N.N.S.de Prof.c/Int.en L.Vivas "Juan B.Alberdi"	D	TUCUMAN	SAN MIGUEL DE TUCUMAN	S.MIGUEL DE TUCUMAN	4000	Muñecas 219	21-2873
3981	N	Escuela Nac.de Comercio Nro.1 "Gral.Manuel Belgrano"	C	TUCUMAN	SAN MIGUEL DE TUCUMAN	S.MIGUEL DE TUCUMAN	4000	Av.Sarmiento y Laprida 387	21-9088
3984	N	Escuela Nac.de Comercio Nro.2	C	TUCUMAN	SAN MIGUEL DE TUCUMAN	S.MIGUEL DE TUCUMAN	4000	25 de Mayo 364	22-8364
3985	N	Escuela Nac.de Comercio Nro.3 "12 de Octubre"	C	TUCUMAN	SAN MIGUEL DE TUCUMAN	S.MIGUEL DE TUCUMAN	4000	Buenos Aires 564	21-4685
3986	N	Escuela Nac.de Comercio Nro.4	C	TUCUMAN	SAN MIGUEL DE TUCUMAN	S.MIGUEL DE TUCUMAN	4000	Barrio Oeste II - manzana K	23-7811
F 2	F	Colegio "Del Sagrado Corazon"	B	TUCUMAN	SAN MIGUEL DE TUCUMAN	S.MIGUEL DE TUCUMAN	4000	25 de Mayo 680	21-4961
F 3	F	Instituto "Guillermina Leston de Guzman"	BC	TUCUMAN	SAN MIGUEL DE TUCUMAN	S.MIGUEL DE TUCUMAN	4000	Av.Saenz Peña 637	21-5983
F 4	F	Instituto "Nuestra Señora del Huerto"	BC	TUCUMAN	SAN MIGUEL DE TUCUMAN	S.MIGUEL DE TUCUMAN	4000	Rivadavia 286	22-5200
F 5	F	Instituto "San Francisco"	D	TUCUMAN	SAN MIGUEL DE TUCUMAN	S.MIGUEL DE TUCUMAN	4000	Marcos Paz 664	21-5663
F 6	F	Instituto "Santa Rosa"	B	TUCUMAN	SAN MIGUEL DE TUCUMAN	S.MIGUEL DE TUCUMAN	4000	24 de Setiembre 581	22-0237
F 7	F	Instituto "Tucuman"	BC	TUCUMAN	SAN MIGUEL DE TUCUMAN	S.MIGUEL DE TUCUMAN	4000	Crisostomo Alvarez 668	21-3394
F 8	F	Instituto "Julio Garcia Fernandez"	C	TUCUMAN	SAN MIGUEL DE TUCUMAN	S.MIGUEL DE TUCUMAN	4000	Av.Mitre 312	23-6648
F 11	F	Instituto "Nuestra Señora de la Merced"	B	TUCUMAN	SAN MIGUEL DE TUCUMAN	S.MIGUEL DE TUCUMAN	4000	Las Heras 14	21-1136
F 12	F	Instituto "Sagrado Corazon de Jesus"	B	TUCUMAN	SAN MIGUEL DE TUCUMAN	S.MIGUEL DE TUCUMAN	4000	Alberdi 509	21-4067
F 15	F	Instituto "Maria Auxiliadora"	B	TUCUMAN	SAN MIGUEL DE TUCUMAN	S.MIGUEL DE TUCUMAN	4000	Av.Mitre 145	22-3404
F 16	F	Instituto "Santa Catalina"	BC	TUCUMAN	SAN MIGUEL DE TUCUMAN	S.MIGUEL DE TUCUMAN	4000	Av.Sarmiento 253	21-8161
F 17	F	Instituto "San Miguel"	BC	TUCUMAN	SAN MIGUEL DE TUCUMAN	S.MIGUEL DE TUCUMAN	4000	Monteagudo 341	22-2129
F 20	F	Instituto "Nuestra Señora de Lujan"	BC	TUCUMAN	SAN MIGUEL DE TUCUMAN	S.MIGUEL DE TUCUMAN	4000	Don Bosco 2625	23-4879
F 21	F	Instituto "San Cayetano"	C	TUCUMAN	SAN MIGUEL DE TUCUMAN	S.MIGUEL DE TUCUMAN	4000	Av.Brigido Teran 910	24-5458
F 24	F	Instituto "Jose Manuel Estrada"	C	TUCUMAN	SAN MIGUEL DE TUCUMAN	S.MIGUEL DE TUCUMAN	4000	Corrientes 949	21-2498
F 26	F	Instituto Modelo "2 de Abril"	B	TUCUMAN	SAN MIGUEL DE TUCUMAN	S.MIGUEL DE TUCUMAN	4000	General Paz 164	
F 27	F	Instituto "Nicolas Avellaneda"	BC	TUCUMAN	SAN MIGUEL DE TUCUMAN	S.MIGUEL DE TUCUMAN	4000	La Rioja 1060	24-1773

NOTA: N= NACIONAL, P=PRIVADO

Cuando el Colegio Nacional, Liceo o Escuela Nacional Normal Superior tiene sección Comercial anexa figura BC

En el caso de las Escuelas Nacionales de Comercio cuando tienen sección Bachillerato Anexa figura CB

Los Institutos adscriptos cuando tienen adscripción a Bachillerato y Comercial se consigna BC

FUENTE: MEJ/SE/DINIDE/DEPARTAMENTO DE ESTADISTICA

Proceso: División Sistematización de Datos

ESTADISTICA EDUCATIVA - 31 de octubre de 1988

EDUCACION MEDIA (BACHILLERATO - COMERCIO). Dependientes o Supervisadas por Asesoria Nacional

PREVUESTO O CARACTERISTICA INSP	DEPEN-DENCIA	ESTABLECIMIENTO	MODALIDAD	JURISDICCION	DEPARTAMENTO	LOCALIDAD	CP.	CALLE	TELEFONO
F	30	F Instituto	"Madre Mercedes Pacheco"	B	TUCUMAN	SAN MIGUEL DE TUCUMAN	S.MIGUEL DE TUCUMAN	4000 Laprida 770	211024
F	33	P Instituto	"Carlos Guido Spano"	BC	TUCUMAN	SAN MIGUEL DE TUCUMAN	S.MIGUEL DE TUCUMAN	4000 Laprida 464	22-1657
F	34	F Instituto Argentino Hebreo	"Independencia"	C	TUCUMAN	SAN MIGUEL DE TUCUMAN	S.MIGUEL DE TUCUMAN	4000 Ayacucho 456	21-3821
F	35	F Instituto	"Nuestra Señora de Montserrat"	C	TUCUMAN	SAN MIGUEL DE TUCUMAN	S.MIGUEL DE TUCUMAN	4000 Viamonte 1810	23-6507
F	36	F Instituto	"9 de Julio"	BC	TUCUMAN	SAN MIGUEL DE TUCUMAN	S.MIGUEL DE TUCUMAN	4000 San Juan 671	21-8770
F	38	F Instituto	"Decroly"	BC	TUCUMAN	SAN MIGUEL DE TUCUMAN	S.MIGUEL DE TUCUMAN	4000 Buenos Aires 769	24-4235
F	40	F Colegio	"San Carlos"	BC	TUCUMAN	SAN MIGUEL DE TUCUMAN	S.MIGUEL DE TUCUMAN	4000 Rivadavia 497	21-3536
F	41	P Instituto	"Mariano Moreno"	C	TUCUMAN	SAN MIGUEL DE TUCUMAN	S.MIGUEL DE TUCUMAN	4000 General Paz 184	21-6552
F	43	P Instituto	"John F.Kennedy"	BC	TUCUMAN	SAN MIGUEL DE TUCUMAN	S.MIGUEL DE TUCUMAN	4000 Las Piedras 152	22-6717
F	46	P Instituto	"Pio XII"	C	TUCUMAN	SAN MIGUEL DE TUCUMAN	S.MIGUEL DE TUCUMAN	4000 Huñecas 1570	21-7779
F	48	P Instituto	"Juvenil Instituto Moderno"	BC	TUCUMAN	SAN MIGUEL DE TUCUMAN	S.MIGUEL DE TUCUMAN	4000 Junin 674	22-6596
F	49	P Instituto	"General San Martin"	BC	TUCUMAN	SAN MIGUEL DE TUCUMAN	S.MIGUEL DE TUCUMAN	4000 25 de Mayo 387	21-8382
F	50	P Instituto	"Angel Maria Boisdrón"	C	TUCUMAN	SAN MIGUEL DE TUCUMAN	S.MIGUEL DE TUCUMAN	4000 Buenos Aires 548	22-1474
F	53	P Instituto	"Dr.Carlos Pellegrini"	BC	TUCUMAN	SAN MIGUEL DE TUCUMAN	S.MIGUEL DE TUCUMAN	4000 Congreso 676	22-0247
F	54	P Instituto	"Alcafuerte"	C	TUCUMAN	SAN MIGUEL DE TUCUMAN	S.MIGUEL DE TUCUMAN	4000 Combate de las Piedras 875	21-7236
F	56	P Instituto	"Santo Domingo"	BC	TUCUMAN	SAN MIGUEL DE TUCUMAN	S.MIGUEL DE TUCUMAN	4000 San Lorenzo 800	22-9804
F	57	P Instituto	"San Luis Gonzaga"	B	TUCUMAN	SAN MIGUEL DE TUCUMAN	S.MIGUEL DE TUCUMAN	4000 Av.Salta 581	21-2118
F	58	P Instituto	"Maria Montessori"	BC	TUCUMAN	SAN MIGUEL DE TUCUMAN	S.MIGUEL DE TUCUMAN	4000 Av.Belgrano 2050	21-2882
F	59	P Colegio	"San Jose de Calasanz"	C	TUCUMAN	SAN MIGUEL DE TUCUMAN	S.MIGUEL DE TUCUMAN	4000 Italia 3302	
F	63	P Instituto	"Cervantes"	BC	TUCUMAN	SAN MIGUEL DE TUCUMAN	S.MIGUEL DE TUCUMAN	4000 24 de Setiembre 762	23-7946
	3982	N Escuela Nac.de Comercio	"Dr.Manuel Lizondo Borda"	C	TUCUMAN	CRUZ ALTA	LOS RALOS	4182 Av.Eudobo Avellaneda s/n	27
	3997	N Escuela Nac.de Comercio		C	TUCUMAN	CRUZ ALTA	BANDA DEL RIO SALI	4109 San Martin 372	
F	37	P Instituto	"Santo Cristo"	C	TUCUMAN	CRUZ ALTA	BANDA DEL RIO SALI	4109 Av.Jose Maria Paz 145	26-0596
F	39	P Instituto	"Inmaculada Concepcion"	BC	TUCUMAN	CRUZ ALTA	BANDA DEL RIO SALI	4109 Av.Jose Maria Paz 150	26-0140
	3977	N Escuela Nac.de Comercio	"Rca.de Panama"	C	TUCUMAN	CHICLIGASTA	CONCEPCION	4147 San Juan y Shipton	21245
	3978	N Escuela Nac.de Comercio		C	TUCUMAN	CHICLIGASTA	VILLA LA TRINIDAD	4115 San Martin 164	
F	32	P Instituto	"Vacacional Concepcion"	C	TUCUMAN	CHICLIGASTA	CONCEPCION	4146 Shipton 1459	21973
F	60	P Instituto Argentino de	Enseñanza Superior	B	TUCUMAN	CHICLIGASTA	CONCEPCION	4146 Nasif Estefano 175	

NOTA: N= NACIONAL, P=PRIVADO

Cuando el Colegio Nacional, Liceo o Escuela Nacional Normal Superior tiene sección Comercial anexa figura BC

En el caso de las Escuelas Nacionales de Comercio cuando tienen sección Bachillerato anexa figura CB

Los Institutos adscritos cuando tienen adscripción a Bachillerato y Comercial se consigna BC

FUENTE: MBI/SE/DINIDETE/DEPARTAMENTO DE ESTADISTICA

Proceso: División Sistematización de Datos

EDUCACION MEDIA (BACHILLERATO - COMERCIO). Dependientes o Supervisadas por Autoridad Nacional

PRESUPUESTO O CARACTERISTICA SNEP	DEPENDENCIA	ESTABLECIMIENTO	MODALIDAD	JURISDICCION	DEPARTAMENTO	LOCALIDAD	C.P.	CALLE	TELEFONO
F 9000/1	P	Instituto "Ntra.Sra.de La Consolacion"	I	TUCUMAN	CHICLIGASTA	CONCEPCION	4146	25 de Mayo 451	21040
3980	N	Escuela Nac.de Comercio "Ricardo Rojas"	C	TUCUMAN	FAMAILLA	FAMAILLA	4132	San Martin y Bartolome Mitre	61360
F 65	P	Instituto "Madre Mercedes Pacheco"	B	TUCUMAN	FAMAILLA	FAMAILLA	4132	Rivadavia 245	61113
3712	N	Escuela Nac.Normal Sup. "Florentino Ameaonino"	B	TUCUMAN	JUAN B.ALBERDI	JUAN B.ALBERDI	4156	Lidoro J.Quinteros 1096	71239
F 75	P	Instituto "Santa Rita de Casia"	C	TUCUMAN	LA COCHA	LA COCHA	4162	Bartolome Mitre 161	
F 19	P	Instituto "San Jose"	BC	TUCUMAN	LEALES	BELLA VISTA	4168	Belgrano 30	90
F 28	P	Instituto "La Asuncion"	C	TUCUMAN	LEALES	INGENIO LEALES	4111	Estafeta La Encantada	21-2401
F 18	P	Instituto "San Pablo Apostol"	BC	TUCUMAN	LULES	SAN PABLO	4129	Av.General San Martin 392	81-1186
F 22	P	Instituto "Dean Francisco de Salcedo"	C	TUCUMAN	LULES	LULES	4128	Zoilo Dominguez 179	81-1323
F 51	P	Instituto "Padre Manuel Ballesteros"	B	TUCUMAN	LULES	LULES	4128	Zoilo Dominguez 179	81-1323
3711	N	Escuela Nac.Normal Sup. "Tte.Gral.Julio A.Roca"	B	TUCUMAN	MONTEROS	MONTEROS	4142	24 de Setiembre 158	26263
3979	N	Escuela Nac.de Comercio "Gral.Don Jose de San Martin"	C	TUCUMAN	MONTEROS	MONTEROS	4142	Italia 167	26060
3983	N	Escuela Nac.de Comercio "Ina.Jose A.Alvarez Condarco"	C	TUCUMAN	MONTEROS	ACHERAL	4134	Alberdi y Mitre	
3495	N	Colegio Nacional "Nicolas Avellaneda"	BC	TUCUMAN	RIO CHICO	AGUILARES	4152	Av.Mitre 770	81026
F 70	P	Instituto "Cristo Rey"	B	TUCUMAN	RIO CHICO	AGUILARES	4152	Gorriti 546	81034
F 73	P	Instituto "San Jose de Calasanz"	C	TUCUMAN	RIO CHICO	AGUILARES	4152	Juan Bautista Alberdi 1534	

NOTA: N= NACIONAL, P=PRIVADO

Cuando el Colegio Nacional, Liceo o Escuela Nacional Normal Superior tiene sección Comercial anexa figura BC

En el caso de la Escuela Nacional de Comercio cuando tienen sección Bachillerato Anexa figura CB

Los institutos adscriptos cuando tienen adscripción a Bachillerato y Comercial se consigna BC

FUENTE: MRJ/SE/DINIDE/DEPARTAMENTO DE ESTADISTICA

Proceso: División Sistematización de Datos

EDUCACION MEDIA (BACHILLERATO - COMERCIO). Dependientes o Supervisadas por Autodidaxia Nacional

PRELIMINAR O CARACTERISTICA ENSEÑANZA	DEPENDENCIA	ESTABLECIMIENTO		MODALIDAD	JURISDICCION	DEPARTAMENTO	LOCALIDAD	CP.	CALLE	TELEFONO
3714	N	Escuela Nac. Normal Sup.	"Manuel Belgrano"	B	TUCUMAN	SIMOCA	SIMOCA	4172	Gomez Llucca e Independencia	118
992	N	Centro Educativo de	Nivel Secundario Nro.47	C	TUCUMAN	TAFI VIEJO	TAFI VIEJO	4103	Bartolome Mitre 41	61-7442
3506	N	Colegio Nacional	"Ldor. Gral. Jose de San Martin"	BC	TUCUMAN	TAFI VIEJO	TAFI VIEJO	4103	9 de Julio 381	61-7539
3996	N	Escuela Nac. de Comercio		C	TUCUMAN	TAFI VIEJO	TAFI VIEJO	4103	Prof. Rafael Marino 71	61-7507
F 10	F	Instituto	"Ntra. Sra. de la Consolacion"	B	TUCUMAN	TAFI VIEJO	TAFI VIEJO	4103	Bolivar 391	61-7620
F 23	F	Instituto	"San Joaquin"	C	TUCUMAN	TRANCAS	TRANCAS	4124	Ingeniero Lostris 574	
3995	N	Escuela Nac. de Comercio		C	TUCUMAN	YERBA BUENA	YERBA BUENA	4107	Brasil y Las Lilas	
F 25	F	Instituto	"Seminario Conciliar"	B	TUCUMAN	YERBA BUENA	YERBA BUENA	4107	Juan XXIII	25-1136
F 31	F	Instituto	"El Salvador"	BC	TUCUMAN	YERBA BUENA	MARCOS PAZ	4107	San Lorenzo 254	25-1150
F 52	F	Instituto	"San Javier"	B	TUCUMAN	YERBA BUENA	YERBA BUENA	4107	Av. Conquistador 2420	25-1161
F 71	F	Colegio	"San Patricio"	B	TUCUMAN	YERBA BUENA	YERBA BUENA	4107	Las Acacias 82	25-0907

NOTA: N= NACIONAL, P=PRIVADO

Cuando el Colegio Nacional, Liceo o Escuela Nacional Normal Superior tiene sección Comercial muestra figura BC

En el caso de las Escuelas Nacionales de Comercio cuando tienen sección Bachillerato Anexas figura CB

Los Institutos adscriptos cuando tienen adscripción a Bachillerato y Comercial se consigna BC

FUENTE: MEL/SE/DINIDETE/DEPARTAMENTO DE ESTADISTICA

Proceso: División Sistematización de Datos

BACHILLERATO - COMERCIO
Establecimientos por Repartición

EDUCACION MEDIA (BACHILLERATO - COMERCIO). Dependientes o Supervisadas por Autoridad Nacional

PRELUBRISTO O CARACTERISTICA INEP	DEPENDENCIA	ESTABLECIMIENTO	MODALIDAD	FUBEDICION	DEPARTAMENTO	LOCALIDAD	C.P.	CALLE	TELEFONO
DIRECCION NACIONAL DE EDUCACION MEDIA									
3002	N	Colegio Nacional Nro.2	"Domingo Faustino Sarmiento"	B	CAPITAL FEDERAL	DISTRITO ESCOLAR 1	CAPITAL FEDERAL	1012 Libertad 1257	44-1518
3065	N	Liceo Nacional Nro.4	"Lamedros E.de San Martin"	BC	CAPITAL FEDERAL	DISTRITO ESCOLAR 1	CAPITAL FEDERAL	1120 Av.Cordoba 1951	41-9615
3068	N	Liceo Nacional Nro.7	"Domingo Faustino Sarmiento"	B	CAPITAL FEDERAL	DISTRITO ESCOLAR 1	CAPITAL FEDERAL	1022 Av.Callao 450	45-2157
3510	N	E.N.N.S.de Profesorado Nro.1	"Fte.Roque Saenz Peña"	B	CAPITAL FEDERAL	DISTRITO ESCOLAR 1	CAPITAL FEDERAL	1120 Av.Cordoba 1951	41-9615
3518	N	Escuela Nac.Normal Sup.Nro.9	"Sarmiento"	B	CAPITAL FEDERAL	DISTRITO ESCOLAR 1	CAPITAL FEDERAL	1022 Av.Callao 450	45-2157
3520	N	E.N.N.S.en Lenguas Vivas	"John F.Kennedy"	B	CAPITAL FEDERAL	DISTRITO ESCOLAR 1	CAPITAL FEDERAL	1425 Juncal 3251	825-8622
3738	N	Escuela Nac.de Comercio Nro.2	"Dr.Antonio Bermejo"	C	CAPITAL FEDERAL	DISTRITO ESCOLAR 1	CAPITAL FEDERAL	1062 Juncal 1258	44-5739
3746	N	Escuela Nac.de Comercio Nro.10	"Islas Malvinas"	C	CAPITAL FEDERAL	DISTRITO ESCOLAR 1	CAPITAL FEDERAL	1120 Av.Cordoba 1951	42-1502
5902	N	I.N.S.de P.en Lenguas Vivas	"Juan R.Fernandez"	B	CAPITAL FEDERAL	DISTRITO ESCOLAR 1	CAPITAL FEDERAL	1011 Carlos Pellegrini 1455	393-6898
3003	N	Colegio Nacional Nro.3	"Mariano Moreno"	B	CAPITAL FEDERAL	DISTRITO ESCOLAR 2	CAPITAL FEDERAL	1204 Av.Rivadavia 3577	88-0813
3005	N	Colegio Nacional Nro.5	"Bartolome Mitre"	BC	CAPITAL FEDERAL	DISTRITO ESCOLAR 2	CAPITAL FEDERAL	1191 Valentin Gomez 3163	88-3507
3006	N	Colegio Nacional Nro.6	"Haniel Beltrano"	B	CAPITAL FEDERAL	DISTRITO ESCOLAR 2	CAPITAL FEDERAL	1425 Ecuador 1158	961-9107
3014	N	Colegio Nacional Nro.14	"Juan Jose Paso"	B	CAPITAL FEDERAL	DISTRITO ESCOLAR 2	CAPITAL FEDERAL	1191 Valentin Gomez 3163	86-4802
3015	N	Colegio Nacional Nro.15	"Revolucion de Mayo"	B	CAPITAL FEDERAL	DISTRITO ESCOLAR 2	CAPITAL FEDERAL	1425 Ecuador 1158	821-7064
3062	N	Liceo Nacional Nro.1	"Jose Figueroa Alcorta"	B	CAPITAL FEDERAL	DISTRITO ESCOLAR 2	CAPITAL FEDERAL	1425 Av.Santa Fe 2778	821-2403
3516	N	Escuela Nac.Normal Sup.Nro.7	"Jose Maria Torres"	B	CAPITAL FEDERAL	DISTRITO ESCOLAR 2	CAPITAL FEDERAL	1195 Av.Corrientes 4261	88-3800
3744	N	Escuela Nac.de Comercio Nro.8	"Patricias Argentinas"	CB	CAPITAL FEDERAL	DISTRITO ESCOLAR 2	CAPITAL FEDERAL	1195 Av.Corrientes 4261	88-3808
3761	N	Escuela Nac.de Comercio Nro.25	"Sq.de Liniers y Breaand"	C	CAPITAL FEDERAL	DISTRITO ESCOLAR 2	CAPITAL FEDERAL	1195 Av.Corrientes 4261	88-3801
3762	N	Escuela Nac.de Comercio Nro.26	"Enrique de Vedia"	C	CAPITAL FEDERAL	DISTRITO ESCOLAR 2	CAPITAL FEDERAL	1425 Juncal 3251	825-7005
3001	N	Colegio Nacional Nro.1	"Bernardino Rivadavia"	B	CAPITAL FEDERAL	DISTRITO ESCOLAR 3	CAPITAL FEDERAL	1148 Av.San Juan 1545	23-9930
3007	N	Colegio Nacional Nro.7	"Juan Martin de Pueyrredon"	BC	CAPITAL FEDERAL	DISTRITO ESCOLAR 3	CAPITAL FEDERAL	1069 Chacabuco 922	362-3673
3741	N	Escuela Nac.de Comercio Nro.5	"Jose de San Martin"	C	CAPITAL FEDERAL	DISTRITO ESCOLAR 3	CAPITAL FEDERAL	1080 Av.Entre Rios 757	38-7416
3742	N	Escuela Nac.de Comercio Nro.6	"America"	C	CAPITAL FEDERAL	DISTRITO ESCOLAR 3	CAPITAL FEDERAL	1080 Av.Entre Rios 757	38-7416
3770	N	Escuela Nac.de Comercio Nro.34	"Donseñor Riquel de Andrea"	C	CAPITAL FEDERAL	DISTRITO ESCOLAR 3	CAPITAL FEDERAL	1094 Moreno 2135	48-1201
3771	N	Escuela Nac.de Comercio Nro.36	"Isaac Halperin"	C	CAPITAL FEDERAL	DISTRITO ESCOLAR 3	CAPITAL FEDERAL	1148 Av.San Juan 1545	23-9938
3011	N	Colegio Nacional Nro.11	"Hipolito Yrigoyen"	B	CAPITAL FEDERAL	DISTRITO ESCOLAR 4	CAPITAL FEDERAL	1296 Australia 1649	613-2283
3512	N	Escuela Nac.Normal Sup.Nro.3	"Bernardino Rivadavia"	B	CAPITAL FEDERAL	DISTRITO ESCOLAR 4	CAPITAL FEDERAL	1141 Bolivar 1235	361-3295
3737	N	Escuela Nac.de Comercio Nro.1	"Joaquin V.Gonzalez"	C	CAPITAL FEDERAL	DISTRITO ESCOLAR 4	CAPITAL FEDERAL	1296 Australia 1649	21-9677
3740	N	Escuela Nac.de Comercio Nro.4	"Baidomero Fernandez Moreno"	C	CAPITAL FEDERAL	DISTRITO ESCOLAR 4	CAPITAL FEDERAL	1141 Bolivar 1235	361-7617
3763	N	Escuela Nac.de Comercio Nro.27	"Antartida Argentina"	C	CAPITAL FEDERAL	DISTRITO ESCOLAR 4	CAPITAL FEDERAL	1141 Bolivar 1235	361-5194

NOTA: N= NACIONAL, P=PRIVADO

Cuando el Colegio Nacional, Liceo o Escuela Nacional Normal Superior tiene sección Comercial anexa figura BC

En el caso de las Escuela Nacional de Comercio cuando tienen sección Bachillerato Anexa figura CB

Los institutos adscriptos cuando tienen adscripción a Bachillerato y Comercial se consigna BC

FUENTE: MBI/SE/DINIDEDE/DEPARTAMENTO DE ESTADISTICA

Proceso: División Sistematización de Datos

EDUCACION MEDIA (BACHILLERATO - COMERCIO). Dependientes o Supervisadas por Asesoria Nacional

PRENUMERO O CARACTERISTICA INEP	DEPENDENCIA	ESTABLECIMIENTO	MODALIDAD	REGION	DEPARTAMENTO	LOCALIDAD	C.P.	CALLE	TELEFONO
3064	N	Liceo Nacional Nro.3 "Jose Manuel Estrada"	BC	CAPITAL FEDERAL	DISTRITO ESCOLAR 5	CAPITAL FEDERAL	1274	Arcamendia 743	21-2992
3514	N	Escuela Nac.Normal Sup.Nro.5 "Gral.Don Martin M.de Guemes"	B	CAPITAL FEDERAL	DISTRITO ESCOLAR 5	CAPITAL FEDERAL	1274	Arcamendia 743	28-6688
3754	N	Escuela Nac.de Comercio Nro.18 "Reino de Suecia"	C	CAPITAL FEDERAL	DISTRITO ESCOLAR 5	CAPITAL FEDERAL	1282	Juan Carlos Gomez 253	23-8491
3071	N	Liceo Nacional Nro.10 "Ricardo Rojas"	BC	CAPITAL FEDERAL	DISTRITO ESCOLAR 6	CAPITAL FEDERAL	1083	Av.Jujuy 150	97-5889
3511	N	E.N.N.S.de Profesorado Nro.2 "Mariano Acosta"	B	CAPITAL FEDERAL	DISTRITO ESCOLAR 6	CAPITAL FEDERAL	1215	General Urquiza 277	97-7981
3517	N	Escuela Nac.Normal Sup.Nro.8 "Pte.Julio A.Roca"	B	CAPITAL FEDERAL	DISTRITO ESCOLAR 6	CAPITAL FEDERAL	1221	La Rioja 1042	97-1551
3757	N	Escuela Nac.de Comercio Nro.21 "Cap.de M.Hipolito Bouchard"	C	CAPITAL FEDERAL	DISTRITO ESCOLAR 6	CAPITAL FEDERAL	1256	Av.Juan de Garay 3045	941-9843
3758	N	Escuela Nac.de Comercio Nro.22 "Dr.G.A.Martinez Zuviria"	CB	CAPITAL FEDERAL	DISTRITO ESCOLAR 6	CAPITAL FEDERAL	1230	Carlos Calvo 2827	97-3784
3017	N	Colegio Nacional Nro.17 "Primera Junta"	B	CAPITAL FEDERAL	DISTRITO ESCOLAR 7	CAPITAL FEDERAL	1424	Av.Rivadavia 5161	99-3876
3739	N	Escuela Nac.de Comercio Nro.3 "Hipolito Vieytes"	C	CAPITAL FEDERAL	DISTRITO ESCOLAR 7	CAPITAL FEDERAL	1416	Av.Gaona 1502	59-8904
3752	N	Escuela Nac.de Comercio Nro.16 "Gabriela Mistral"	C	CAPITAL FEDERAL	DISTRITO ESCOLAR 7	CAPITAL FEDERAL	1414	Julian Alvarez 123	854-6218
3753	N	Escuela Nac.de Comercio Nro.17 "Santa Maria de los Bs.Hs."	C	CAPITAL FEDERAL	DISTRITO ESCOLAR 7	CAPITAL FEDERAL	1416	Fragata Pte.Sarmiento 1017	59-8731
3759	N	Escuela Nac.de Comercio Nro.23 "Dr.Luis Agote"	C	CAPITAL FEDERAL	DISTRITO ESCOLAR 7	CAPITAL FEDERAL	1424	Av.Rivadavia 5161	99-3876
3765	N	Escuela Nac.de Comercio Nro.29 "Marina Mercante Argentina"	C	CAPITAL FEDERAL	DISTRITO ESCOLAR 7	CAPITAL FEDERAL	1424	Av.Rivadavia 5161	90-9805
3010	N	Colegio Nacional Nro.10 "Jose de San Martin"	BC	CAPITAL FEDERAL	DISTRITO ESCOLAR 8	CAPITAL FEDERAL	1212	Quito 4047	981-1227
3063	N	Liceo Nacional Nro.2 "Mano Alcorta"	B	CAPITAL FEDERAL	DISTRITO ESCOLAR 8	CAPITAL FEDERAL	1424	Av.Rivadavia 4950	90-5425
3073	N	Liceo Nacional Nro.12 "Fray Mamerto Esquiú"	B	CAPITAL FEDERAL	DISTRITO ESCOLAR 8	CAPITAL FEDERAL	1424	Av.Jose Maria Moreno 345	99-5925
3513	N	Escuela Nac.Normal Sup.Nro.4 "Estanislao G.Zeballos"	B	CAPITAL FEDERAL	DISTRITO ESCOLAR 8	CAPITAL FEDERAL	1424	Av.Rivadavia 4950	90-1582
3755	N	Escuela Nac.de Comercio Nro.19 "Juan Montalvo"	C	CAPITAL FEDERAL	DISTRITO ESCOLAR 8	CAPITAL FEDERAL	1424	Formosa 136	99-2339
3004	N	Colegio Nacional Nro.4 "Nicolas Avellaneda"	B	CAPITAL FEDERAL	DISTRITO ESCOLAR 9	CAPITAL FEDERAL	1414	El Salvador 5528	771-4022
3767	N	Escuela Nac.de Comercio Nro.31 "Naciones Unidas"	C	CAPITAL FEDERAL	DISTRITO ESCOLAR 9	CAPITAL FEDERAL	1414	Angel J.Carranza 2045	772-8586
3000	N	Colegio Nacional Nro.8 "Tte.Gral.Julio A.Roca"	B	CAPITAL FEDERAL	DISTRITO ESCOLAR 10	CAPITAL FEDERAL	1426	Zuberbuhler 1850	551-5645
3070	N	Liceo Nacional Nro.9 "Santiago Derqui"	B	CAPITAL FEDERAL	DISTRITO ESCOLAR 10	CAPITAL FEDERAL	1428	Conesa 1855	785-3013
3018	N	Colegio Nacional Nro.10 "Dr.Alberto Larroque"	BC	CAPITAL FEDERAL	DISTRITO ESCOLAR 11	CAPITAL FEDERAL	1407	Mariano Acosta 140	67-6030
3066	N	Liceo Nacional Nro.5 "Prof.Pascual Guaglianone"	B	CAPITAL FEDERAL	DISTRITO ESCOLAR 11	CAPITAL FEDERAL	1406	Av.Carabobe 286	631-3588
3745	N	Escuela Nac.de Comercio Nro.9 "Dr.Jose Ingenieros"	C	CAPITAL FEDERAL	DISTRITO ESCOLAR 11	CAPITAL FEDERAL	1406	Ramon L.Falcon 2240	613-8152
3009	N	Colegio Nacional Nro.9 "Cap.Gral.Justo J.de Urquiza"	B	CAPITAL FEDERAL	DISTRITO ESCOLAR 12	CAPITAL FEDERAL	1406	Condorice 290	611-0742
3760	N	Escuela Nac.de Comercio Nro.32 "Dr.Jose Leon Suarez"	C	CAPITAL FEDERAL	DISTRITO ESCOLAR 13	CAPITAL FEDERAL	1409	Acassusa 5060	641-5055

NOTA: N= NACIONAL, P=PRIVADO

Cuando el Colegio Nacional, Liceo o Escuela Nacional Normal Superior tiene sección Comercial anexa figura BC

En el caso de las Escuelas Nacionales de Comercio cuando tienen sección Bachillerato Anexa figura CB

Los Institutos adscriptos cuando tienen adscripción a Bachillerato y Comercial se consigna BC

FUENTE: MRE/SE/DINIDETE/DEPARTAMENTO DE ESTADISTICA

Proceso: División Sistematización de Datos

EDUCACION MEDIA (BACHILLERATO - COMERCIO). Dependientes o Supervisados por Autoridad Nacional

ESTABLECIMIENTO O CARACTERÍSTICA INEP	DEPENDENCIA	ESTABLECIMIENTO	MODALIDAD	JURISDICCION	DEPARTAMENTO	LOCALIDAD	C.P.	CALLE	TELEFONO
3756	N	Escuela Nac.de Comercio Nro.20 "Juan Agustin Garcia"	C	CAPITAL FEDERAL	DISTRITO ESCOLAR 14	CAPITAL FEDERAL	1416	Nicasio Oroño 2131	59-8633
3760	N	Escuela Nac.de Comercio Nro.24 "Dalmacio Velez Sarsfield"	C	CAPITAL FEDERAL	DISTRITO ESCOLAR 14	CAPITAL FEDERAL	1427	Av.del Campo 1340	552-8305
3012	N	Colegio Nacional Nro.12 "Reconquista"	B	CAPITAL FEDERAL	DISTRITO ESCOLAR 15	CAPITAL FEDERAL	1431	Av.Triunvirato 4992	51-0955
3016	N	Colegio Nacional Nro.16 "Dr.Guillermo Rawson"	BC	CAPITAL FEDERAL	DISTRITO ESCOLAR 15	CAPITAL FEDERAL	1431	Av.Triunvirato 4992	51-3777
3080	N	Liceo Nacional Nro.11 "Cornelio de Saavedra"	B	CAPITAL FEDERAL	DISTRITO ESCOLAR 15	CAPITAL FEDERAL	1431	Av.Triunvirato 4992	51-3777
3743	N	Escuela Nac.de Comercio Nro.7 "Manuel Belgrano"	CB	CAPITAL FEDERAL	DISTRITO ESCOLAR 15	CAPITAL FEDERAL	1428	Av.Monroe 3061	543-7697
3751	N	Escuela Nac.de Comercio Nro.15 "Dra.Cecilia Grierson"	C	CAPITAL FEDERAL	DISTRITO ESCOLAR 15	CAPITAL FEDERAL	1431	Valdenegro 3523	543-5043
3764	N	Escuela Nac.de Comercio Nro.28 "Abraham Lincoln"	C	CAPITAL FEDERAL	DISTRITO ESCOLAR 15	CAPITAL FEDERAL	1431	Valdenegro 3523	543-5043
3019	N	Colegio Nacional Nro.19 "Luis Pasteur"	B	CAPITAL FEDERAL	DISTRITO ESCOLAR 17	CAPITAL FEDERAL	1419	Navarro 4344	50-0072
3747	N	Escuela Nac.de Comercio Nro.11 "Dr.Jose Peralta"	C	CAPITAL FEDERAL	DISTRITO ESCOLAR 17	CAPITAL FEDERAL	1407	Pedro Lozano 4250	566-5620
5927	N	I.N.S.de Formacion Docente "Juan B.Justo"	B	CAPITAL FEDERAL	DISTRITO ESCOLAR 17	CAPITAL FEDERAL	1417	Lascano 3840	566-9247
3013	N	Colegio Nacional Nro.13 "Cnel.de Marina Tomas Espora"	BC	CAPITAL FEDERAL	DISTRITO ESCOLAR 18	CAPITAL FEDERAL	1400	Gallardo 149	641-2011
3766	N	Escuela Nac.de Comercio Nro.30 "Dr.Esteban A.Gascon"	C	CAPITAL FEDERAL	DISTRITO ESCOLAR 18	CAPITAL FEDERAL	1417	San Blas 5387	567-0219
3769	N	Escuela Nac.de Comercio Nro.33 "Maipu"	C	CAPITAL FEDERAL	DISTRITO ESCOLAR 18	CAPITAL FEDERAL	1407	Av.Alvarez Jante 5075	566-6220
3748	N	Escuela Nac.de Comercio Nro.12 "Juan XXIII"	C	CAPITAL FEDERAL	DISTRITO ESCOLAR 19	CAPITAL FEDERAL	1439	Aquino 6040	601-4698
3772	N	Escuela Nac.de Comercio Nro.35 "Leopoldo Marechal"	C	CAPITAL FEDERAL	DISTRITO ESCOLAR 19	CAPITAL FEDERAL	1439	Nicolas Descalzi 5425	601-4688
3069	N	Liceo Nacional Nro.8 "Esteban Echeverria"	BC	CAPITAL FEDERAL	DISTRITO ESCOLAR 20	CAPITAL FEDERAL	1440	Murguiondo 1568	687-0160
3090	N	Colegio Nacional Nro.1 "Alte.Guillermo Brown"	B	GRAN BUENOS AIRES	ALMIRANTE BROWN	ADROGUE	1846	Esteban Adrogue y Av.Espora	294-0300
3091	N	Colegio Nacional Nro.2	BC	GRAN BUENOS AIRES	ALMIRANTE BROWN	ADROGUE	1846	Barloome Mitre 1450	
3775	N	Escuela Nac.de Comercio "Cap.de Fta.C.M.Moyano"	C	GRAN BUENOS AIRES	ALMIRANTE BROWN	ADROGUE	1846	Esteban Adrogue y Av.Espora	294-2143
3094	N	Colegio Nacional Nro.1 "Simon Bolivar"	B	GRAN BUENOS AIRES	AVELLANEDA	SARANDI	1872	Av.Mitre 3073	204-4715
3095	N	Colegio Nacional Nro.2	BC	GRAN BUENOS AIRES	AVELLANEDA	SARANDI	1872	Av.Mitre 3073	204-4715
3524	N	Escuela Nac.Normal Sup. "Frospero G.Alemandri"	B	GRAN BUENOS AIRES	AVELLANEDA	AVELLANEDA	1870	Belgrano 355	201-2431
3777	N	Escuela Nac.de Comercio Nro.1 "Dr.Dalmacio Velez Sarsfield"	C	GRAN BUENOS AIRES	AVELLANEDA	AVELLANEDA	1870	Beruti 263	201-9458
3778	N	Escuela Nac.de Comercio Nro.2 "Dr.Roberto Noble"	C	GRAN BUENOS AIRES	AVELLANEDA	AVELLANEDA	1870	Beruti 263	201-2349
3827	N	Escuela Nac.de Comercio "Dr.Irisian Achaval Rodriguez"	CB	GRAN BUENOS AIRES	BERAZATEGUI	BERAZATEGUI	1884	Calle 7 y Av.Mitre	256-1023
3152	N	Colegio Nacional "Gob.Mariano Saavedra"	B	GRAN BUENOS AIRES	ESTEBAN ECHEVERRIA	MONTE GRANDE	1842	Nuestras Malvinas 850	290-1039
3913	N	Escuela Nac.de Comercio "Dr.Francisco J.Nuñez"	C	GRAN BUENOS AIRES	ESTEBAN ECHEVERRIA	MONTE GRANDE	1842	Nuestras Malvinas 850	290-1039

NOTA: N= NACIONAL, P=PRIVADO

Cuando el Colegio Nacional, Liceo o Escuela Nacional Normal Superior tiene sección Comercial anexa figura BC

En el caso de las Escuelas Nacionales de Comercio cuando tienen sección Bachillerato Anexa figura CB

Los Institutos adscriptos cuando tienen adscripción a Bachillerato y Comercial no consigna BC

FUENTE: MEJ/SE/DINIDETE/DEPARTAMENTO DE ESTADISTICA

Proceso: División Sistematización de Datos

EDUCACION MEDIA (BACHILLERATO - COMERCIO). Dependientes o Supervisadas por Autoridad Nacional

PRELIMINAR O CARACTERISTICA 1967	DEPENDENCIA	ESTABLECIMIENTO	MODALIDAD	JURISDICCION	DEPARTAMENTO	LOCALIDAD	C.P.	CALLE	TELEFONO
3127	N	Colegio Nacional		GRAN BUENOS AIRES	FLORENCIO VARELA	FLORENCIO VARELA	1800	Hipolito Yrigoyen 97	
3797	N	Escuela Nac.de Comercio "Dr.Florencio Varela"	CB	GRAN BUENOS AIRES	FLORENCIO VARELA	FLORENCIO VARELA	1800	Av.San Martin 538	255-1266
3806	N	Escuela Nac.de Comercio Nro.2	C	GRAN BUENOS AIRES	FLORENCIO VARELA	FLORENCIO VARELA	1800	Av.San Martin 530	255-1266
3138	N	Ciclo Basico	D	GRAN BUENOS AIRES	GENERAL SAN MARTIN	SAN MARTIN	1650		
3183	N	Colegio Nacional Nro.1 "Gral.Tomas Guido"	B	GRAN BUENOS AIRES	GENERAL SAN MARTIN	GENERAL SAN MARTIN	1650	Ramon L.Falcon 3676	753-0173
3184	N	Colegio Nacional Nro.2 "Eduardo Wilde"	BC	GRAN BUENOS AIRES	GENERAL SAN MARTIN	GENERAL SAN MARTIN	1650	Ramon L.Falcon 3676	755-1594
3580	N	Escuela Nac.Normal Sup. "CE.UU.de America"	B	GRAN BUENOS AIRES	GENERAL SAN MARTIN	GENERAL SAN MARTIN	1650	Ramon L.Falcon 3676	753-0173
3591	N	Escuela Nac.Normal	D	GRAN BUENOS AIRES	GENERAL SAN MARTIN	VILLA BALLESTER	1653	Balcarce 1530	767-1727
3857	N	Escuela Nac.de Comercio Nro.1 "Gral.Manuel Belgrano"	CB	GRAN BUENOS AIRES	GENERAL SAN MARTIN	VILLA BALLESTER	1653	Calle 61 Nro.4915	767-8995
3869	N	Escuela Nac.de Comercio Nro.2 "Jose Gabriel Tupac Katari II"	C	GRAN BUENOS AIRES	GENERAL SAN MARTIN	VILLA BALLESTER	1653	Mitre 341	768-2595
3106	N	Colegio Nacional "Ing.Adolfo Sourdeaux"	BC	GRAN BUENOS AIRES	GENERAL SARMIENTO	BELLA VISTA	1661	Francisco Bourel 555	666-5600
3163	N	Colegio Nacional	BC	GRAN BUENOS AIRES	GENERAL SARMIENTO	ING.PABLO NOGUES	1613	Navier y Bailen	
3186	N	Colegio Nacional "Belgrano Educador"	BC	GRAN BUENOS AIRES	GENERAL SARMIENTO	CANFO DE MAYO	1652	Ruta Nacional 6 - Km.32	667-0651
3583	N	Escuela Nac.Normal Sup. "Dominio Faustino Sarmiento"	B	GRAN BUENOS AIRES	GENERAL SARMIENTO	SAN MIGUEL	1663	Arguero 1138	657-0895
3796	N	Escuela Nac.de Comercio Nro.1	CB	GRAN BUENOS AIRES	GENERAL SARMIENTO	JOSE C.PAZ	1665	Arias y Gelly y Obes	22734
3802	N	Escuela Nac.de Comercio Nro.3	CB	GRAN BUENOS AIRES	GENERAL SARMIENTO	JOSE C.PAZ	1665	A.Argentina y J.V.Gonzalez	
3804	N	Escuela Nac.de Comercio Nro.2	C	GRAN BUENOS AIRES	GENERAL SARMIENTO	JOSE C.PAZ	1665	Lavalle 1236	26402
3842	N	Escuela Nac.de Comercio "Juana Manso"	C	GRAN BUENOS AIRES	GENERAL SARMIENTO	SAN MIGUEL	1663	Arguero 1138	667-2586
3107	N	Colegio Nacional Nro.2 "Provincia de Salta"	BC	GRAN BUENOS AIRES	LA MATANZA	CIUDAD EVITA	1778	Circ.3ro.-Seccion 4ta.	
3110	N	Colegio Nacional "Cte.Raul E.Gouba"	BC	GRAN BUENOS AIRES	LA MATANZA	CIUDAD EVITA	1778	Mna.16-Sec.1ra.-Circ.1ra.	620-2007
3139	N	Colegio Nacional	B	GRAN BUENOS AIRES	LA MATANZA	LA TABLAJA	1766	Beran de Astrada 5670	
3172	N	Colegio Nacional "Esteban Echeverria"	D	GRAN BUENOS AIRES	LA MATANZA	RAMOS MEJIA	1704	Medrano 90	658-8060
3201	N	Colegio Nacional	B	GRAN BUENOS AIRES	LA MATANZA	VILLA MADERO	1760	Bianco Encalada 1292	
3538	N	Escuela Nac.Normal Sup. "Dr.Mariano Etchegaray"	BC	GRAN BUENOS AIRES	LA MATANZA	CIUDAD EVITA	1778	Mna.16-Sec.1a.-Circ.1a.	620-2300
3547	N	Escuela Nac.Normal	BC	GRAN BUENOS AIRES	LA MATANZA	ISIDRO CASANOVIA	1765	Jofre e/Ulerena y Lujan	
3579	N	E.N.N.S.de Profesorado "Almafuerte"	D	GRAN BUENOS AIRES	LA MATANZA	SAN JUSTO	1754	Almafuerte 2835	651-3232
3780	N	Escuela Nac.de Comercio	C	GRAN BUENOS AIRES	LA MATANZA	ALDO BUNZI	1770	Defensa 1833	652-6141
3819	N	Escuela Nac.de Comercio Nro.1	CB	GRAN BUENOS AIRES	LA MATANZA	GONZALEZ CATAN	1759	Estrechos e Icalma	5322
3822	N	Escuela Nac.de Comercio Nro.2	CB	GRAN BUENOS AIRES	LA MATANZA	GONZALEZ CATAN	1757	Añachado y Cañada de Gomez	
3830	N	Escuela Nac.de Comercio "Juan Bautista de La Salle"	C	GRAN BUENOS AIRES	LA MATANZA	RAMOS MEJIA	1704	French 127	656-0334

NOTA: N= NACIONAL, P=PRIVADO

Cuando el Colegio Nacional, Liceo o Escuela Nacional Normal Superior tiene sección Comercial anexa figura BC

En el caso de las Escuelas Nacionales de Comercio cuando tienen sección Bachillerato Anexa figura CB

Los institutos adscriptos cuando tienen adscripción a Bachillerato y Comercial se consigna BC

FUENTE: MEJ/SE/DINIDETE/DEPARTAMENTO DE ESTADISTICA

Proceso: División Sistematización de Datos

EDUCACION MEDIA (BACHILLERATO - COMERCIO). Dependientes o Supervisadas por Autoridad Nacional

PRESENCIA O CARACTERISTICA	ESPECIFICACION	ESTABLECIMIENTO	MODALIDAD	PROVINCIA	DEPARTAMENTO	LOCALIDAD	C.P.	CALLE	TELEFONO
3135	N	Colegio Nacional Nro.1 "T.Cnel.de Hna.L.Fiedrabuena"	BC	GRAN BUENOS AIRES	LANUS	LANUS	1824	General Arias 1935	240-5001
3136	N	Colegio Nacional Nro.2 "Dr.Honorio Pueyrredon"	B	GRAN BUENOS AIRES	LANUS	VALENTIN ALSINA	1822	Erezcano 3240	208-0266
3901	N	Escuela Nac.de Comercio Nro.1	C	GRAN BUENOS AIRES	LANUS	LANUS	1824	Fray Julian Laves 2113	241-3871
3816	N	Escuela Nac.de Comercio "Gral.Martin M.de Guemes"	C	GRAN BUENOS AIRES	LANUS	MORTE CHINGOLO	1825	Charcas 1757	247-5326
3831	N	Escuela Nacional de Comercio	C	GRAN BUENOS AIRES	LANUS	REMEDIOS DE ESCALADA	1826	Coronel Vidal 3464	
3104	N	Colegio Nacional	B	GRAN BUENOS AIRES	LOMAS DE ZAMORA	BANFIELD	1828	Larroque 150	242-3206
3555	N	Escuela Nac.Normal Sup.	BC	GRAN BUENOS AIRES	LOMAS DE ZAMORA	VILLA ALBERTINA	1828	Campana 1216	
3556	N	Escuela Nac.Normal Sup. "Antonio Mentruyt"	B	GRAN BUENOS AIRES	LOMAS DE ZAMORA	BANFIELD	1828	Manuel Castro 990	242-2682
3807	N	Escuela Nac.de Comercio	CB	GRAN BUENOS AIRES	LOMAS DE ZAMORA	LOMAS DE ZAMORA	1832	Av.Hipolito Yrigoyen 9549	243-2989
3851	N	Escuela Nac.de Comercio Nro.2	CB	GRAN BUENOS AIRES	LOMAS DE ZAMORA	TEMPERLEY	1834	Fio Colivadino 267	
3852	N	Escuela Nac.de Comercio "Cte.de Marina Tomas Espora"	C	GRAN BUENOS AIRES	LOMAS DE ZAMORA	TEMPERLEY	1834	Santa Maria de Oro 44	243-3126
3149	N	Colegio Nacional "Manuel Belgrano"	BC	GRAN BUENOS AIRES	MERLO	MERLO	1722	Caseros y Jujuy	25469
3193	N	Colegio Nacional	BC	GRAN BUENOS AIRES	MERLO	SAN ANTONIO DE PADUA	1718	Centenario 1399	20016
3202	N	Colegio Nacional	BC	GRAN BUENOS AIRES	MERLO	PONTEVEDRA	1761	Peru e/Franceses y Espanoles	
3835	N	Escuela Nac.de Comercio	CB	GRAN BUENOS AIRES	MERLO	MERLO	1722	Av.Lib.Gral.San Martin 472	23482
3564	N	E.N.N.S.de Profesorado "Dr.Mariano Moreno"	BC	GRAN BUENOS AIRES	MORENO	MORENO	1744	Zeballes 822	20273
3829	N	Escuela Nacional de Comercio	C	GRAN BUENOS AIRES	MORENO	MORENO	1744	Av.Alcorta 550	
3110	N	Colegio Nacional "Jose Hernandez"	BC	GRAN BUENOS AIRES	MORON	CASTELAR	1712	A.del Valle y Pasteur	629-5053
3158	N	Colegio Nacional	BC	GRAN BUENOS AIRES	MORON	MORON	1708	Machado 951	
3563	N	Escuela Nac.Normal Sup. "Manuel Dorrego"	B	GRAN BUENOS AIRES	MORON	MORON	1708	Casullo 125	629-1887
3774	N	Escuela Nac.de Comercio	CB	GRAN BUENOS AIRES	MORON	HAEDO	1706	Paris 520	659-3857
3814	N	Escuela Nac.de Comercio "Dr.Jose Manuel Estrada"	C	GRAN BUENOS AIRES	MORON	MORON	1708	Rca.Oriental del Uruguay 451	629-9809
3171	N	Colegio Nacional "Jose Manuel Estrada"	B	GRAN BUENOS AIRES	QUILMES	QUILMES	1878	Sarmiento 383	253-0524
3574	N	Escuela Nac.Normal Sup. "Alte.Guillermo Brown"	B	GRAN BUENOS AIRES	QUILMES	QUILMES	1878	Moreno 769	253-1354
3828	N	Escuela Nac.de Comercio "Independencia del Peru"	C	GRAN BUENOS AIRES	QUILMES	QUILMES	1878	General Paz 1125	254-3290
3578	N	Escuela Nac.Normal Sup. "Gral.Jose G.de Artigas"	B	GRAN BUENOS AIRES	SAN FERNANDO	SAN FERNANDO	1846	3 de Febrero 1810	744-1476
3834	N	Escuela Nac.de Comercio "Juan B.Rodero"	C	GRAN BUENOS AIRES	SAN FERNANDO	SAN FERNANDO	1846	3 de Febrero 1810	744-1502
3157	N	Colegio Nacional Nro.1 "Dr.Carlos Saavedra Lamas"	B	GRAN BUENOS AIRES	SAN ISIDRO	SAN ISIDRO	1842	3 de Febrero 119	743-2082
3160	N	Colegio Nacional Nro.2	BC	GRAN BUENOS AIRES	SAN ISIDRO	MARTINEZ	1840	Av.Fleming 1850	752-1735

NOTA: N= NACIONAL, P=PRIVADO

Cuando el Colegio Nacional, Liceo o Escuela Nacional Normal Superior tiene seccion Comercial anota figura BC

En el caso de las Escuelas Nacionales de Comercio cuando tienen seccion Bachillerato anota figura CB

Los institutos adscriptos cuando tienen adscripción a Bachillerato y Comercial se anota BC

FUENTE: MB/SE/DINIDE/DEPARTAMENTO DE ESTADISTICA

Proceso: División Sistematización de Datos

EDUCACION MEDIA (BACHILLERATO - COMERCIO). Dependientes o Supervisadas por Autoridad Nacional

PRESENCIA O CARACTERÍSTICA DESE	DEPENDENCIA	ESTABLECIMIENTO	MODALIDAD	SUBDIRECCION	DEPARTAMENTO	LOCALIDAD	CP.	CALLE	TELEFONO
3178	N	Colegio Nacional Nro.2 "Bat.de la Vuelta de Obligada"	B	GRAN BUENOS AIRES	SAN ISIDRO	SAN ISIDRO	1642	Acassuso 165	743-0870
3179	N	Colegio Nacional Nro.1 "Dr. Antonio Sagarra"	B	GRAN BUENOS AIRES	SAN ISIDRO	SAN ISIDRO	1642	Acassuso 165	747-9852
3180	N	Colegio Nacional Nro.2	BC	GRAN BUENOS AIRES	SAN ISIDRO	VILLA ADELINA	1607	El Indio 904	
3203	N	Colegio Nacional "Nicolas Copernico"	B	GRAN BUENOS AIRES	SAN ISIDRO	VILLA ADELINA	1607	Rastreador Fournier 1620	766-1199
3793	N	Escuela Nac.de Comercio Nro.1	CB	GRAN BUENOS AIRES	SAN ISIDRO	BECCAR	1643	Juan B. Justo 241	
3836	N	Escuela Nac.de Comercio Nro.1 "Dr. Manuel Obarrio"	C	GRAN BUENOS AIRES	SAN ISIDRO	SAN ISIDRO	1642	Martin y Omar 235	747-9730
3837	N	Escuela Nac.de Comercio Nro.2	C	GRAN BUENOS AIRES	SAN ISIDRO	BOULOGNE SUR MER	1609	Bernardo de Irigoyen 177	766-1067
3122	N	Colegio Nacional	BC	GRAN BUENOS AIRES	TIGRE	EL TALAR	1617	Hipolito Yrigoyen 288	740-5040
3195	N	Colegio Nacional Nro.2	BC	GRAN BUENOS AIRES	TIGRE	TIGRE	1648	Montes de Oca 442	
3197	N	Colegio Nacional Nro.1 "Narcos Sastre"	BC	GRAN BUENOS AIRES	TIGRE	TIGRE	1646	Liniers 1024	749-0433
3787	N	Escuela Nacional de Comercio	C	GRAN BUENOS AIRES	TIGRE	IGN TORCUATO	1611	Riobamba 2062	
3109	N	Colegio Nacional	BC	GRAN BUENOS AIRES	TRES DE FEBRERO	CASEROS	1678	Feru 1104	750-8337
3196	N	Colegio Nacional	BC	GRAN BUENOS AIRES	TRES DE FEBRERO	SANTOS LUGARES	1676	Alberto Williams 60	757-1283
3205	N	Colegio Nacional Nro.1 "Juan Pablo Duarte y Diaz"	BC	GRAN BUENOS AIRES	VICENTE LOPEZ	VICENTE LOPEZ	1636	Agustin Alvarez 1431	795-8889
3206	N	Colegio Nacional Nro.2	BC	GRAN BUENOS AIRES	VICENTE LOPEZ	VICENTE LOPEZ	1638	Avellaneda 445	
3792	N	Escuela Nac.de Comercio	CB	GRAN BUENOS AIRES	VICENTE LOPEZ	FLORIDA	1602	Francisco Beiro 1220	760-0123
3108	N	Colegio Nacional "Tte.Gral.Nicolas Levalle"	BC	BUENOS AIRES	ADOLFO ALSINA	CARIHUE	6430	Roque Saenz Peña 808	2271
3776	N	Escuela Nac.de Comercio "Fablo Pizzurno"	C	BUENOS AIRES	ALBERTI	ALBERTI	6034	Leandro N. Alem 179	70217
3526	N	Escuela Nac.Normal Sup. "Domingo Faustino Sarmiento"	BC	BUENOS AIRES	AYACUCHO	AYACUCHO	7150	Belgrano 720	2304
3096	N	Colegio Nacional "Esteban Echeverria"	BC	BUENOS AIRES	AZUL	AZUL	7300	Celen 428	24224
3528	N	E.N.N.S.de Profesorado "Bernardino Rivadavia"	B	BUENOS AIRES	AZUL	AZUL	7300	25 de Mayo 777	24119
	N	Colegio Nacional Nro.2	C	BUENOS AIRES	BAHIA BLANCA	BAHIA BLANCA	8000	Lainez 2400	
3099	N	Colegio Nacional Nro.1	B	BUENOS AIRES	BAHIA BLANCA	BAHIA BLANCA	8000	Sarmiento 168	20657
3100	N	Colegio Nacional Nro.2	B	BUENOS AIRES	BAHIA BLANCA	BAHIA BLANCA	8000	Lainez 2400	
3779	N	Escuela Nac.de Comercio	CB	BUENOS AIRES	BALCARCE	BALCARCE	7620	Calle 20 Nro.569	22384
3781	N	Escuela Nac.de Comercio "Juan Berisso"	C	BUENOS AIRES	BARADERO	BARADERO	2742	Santa Maria de Oro 771	80266
3102	N	Colegio Nacional "Mar. de los R.E.de San Martin"	BC	BUENOS AIRES	BOLIVAR	BOLIVAR	6550	Prof. Adolfo Jose Lancio 230	7334

NOTA: N= NACIONAL, P=PRIVADO

Cuando el Colegio Nacional, Liceo o Escuela Nacional Normal Superior tiene sección Comercial anexa figura BC

En el caso de las Escuelas Nacionales de Comercio cuando tienen sección Bachillerato Anexa figura CB

Los institutos adscriptos cuando tienen adscripción a Bachillerato y Comercial se consigna BC

FUENTE: MEJ/SE/DINIDE/DEPARTAMENTO DE ESTADISTICA

Proceso: División Sistematización de Datos

EDUCACION MEDIA (BACHILLERATO - COMERCIO). Dependientes o Supervisadas por Autoridad Nacional

PRESENCIA O CARACTERISTICA INEP	DEPENDENCIA	ESTABLECIMIENTO	MODALIDAD	JURISDICCION	DEPARTAMENTO	LOCALIDAD	CP.	CALLE	TELEFONO
3105	N	Colegio Nacional	B	BUENOS AIRES	BRAGADO	BRAGADO	6640	Belgrano 1200	22158
3534	N	E.N.N.S.de Profesorado	B	BUENOS AIRES	BRAGADO	BRAGADO	6640	Pedro K.Huñez 581	22351
3784	N	Escuela Nac.de Comercio	C	BUENOS AIRES	BRAGADO	BRAGADO	6640	General Paz 2173	22349
3784	N	Esc.de E.Mip/Adultos a/a la Escuela Nac.de Comercio	C	BUENOS AIRES	BRAGADO	BRAGADO	6640	General Paz 2173	22349
3536	N	Escuela Nac.Normal Sup.	BC	BUENOS AIRES	CAMPANA	CAMPANA	2804	Av.Rivadavia 751	22218
3800	N	Escuela Nac.de Comercio	C	BUENOS AIRES	CAMPANA	CAMPANA	2804	San Martín 1171	22018
3535	N	Escuela Nac.Normal Sup.	BC	BUENOS AIRES	CARUELAS	CARUELAS	1814	Av.Rivadavia 467	22033
3537	N	Escuela Nac.Normal Sup.	BC	BUENOS AIRES	CARLOS CASARES	CARLOS CASARES	6530	Av.Maya y Cecilia Borja	2383
3539	N	Escuela Nac.Normal	BC	BUENOS AIRES	CARLOS TEJEDOR	CARLOS TEJEDOR	6455	Esteban y Santiago Garre 625	20140
3559	N	Escuela Nac.Normal Sup.	BC	BUENOS AIRES	CARMEN DE ARECO	CARMEN DE ARECO	6725	Av.16 de Julio	2253
3112	N	Colegio Nacional	BC	BUENOS AIRES	CAIREAUX	CAIREAUX	6555	Las Heras 213	2197
3783	N	Escuela Nac.de Comercio	CB	BUENOS AIRES	CASTELLI	CASTELLI	7114	Sarmiento 85	112
3543	N	Escuela Nac.Normal Sup.	BC	BUENOS AIRES	COLON	COLON	2720	Calle 42 e/13 y 14	21068
3573	N	Escuela Nac.Normal Sup.	BC	BUENOS AIRES	CNEL.DE MARINA L.ROSALES	PUNTA ALTA	8109	Villanueva 277	21368
3120	N	Colegio Nacional	BC	BUENOS AIRES	CORONEL DORREGO	CORONEL DORREGO	8150	Martin Fierro 972	2590
3541	N	Escuela Nac.Normal Sup.	BC	BUENOS AIRES	CORONEL PRINGLES	CORONEL PRINGLES	7530	Av.25 de Mayo 1150	2178
7532	N	Escuela Nac.Normal Sup.	BC	BUENOS AIRES	CORONEL SUAREZ	CORONEL SUAREZ	7540	Avellaneda 426	22541
3114	N	Colegio Nacional	BC	BUENOS AIRES	CHACABUCO	CHACABUCO	6740	Zapiola 215	27059
3540	N	Escuela Nac.Normal Sup.	B	BUENOS AIRES	CHACABUCO	CHACABUCO	6740	Zapiola 215	27281
3567	N	Escuela Nac.Normal Sup.	B	BUENOS AIRES	CHASCOMUS	CHASCOMUS	7130	Av.Lastra 552	23266
3117	N	Colegio Nacional	B	BUENOS AIRES	CHIVILCOY	CHIVILCOY	6620	Av.Calixto Calderon 25	22303
3542	N	Escuela Nac.Normal Sup.	B	BUENOS AIRES	CHIVILCOY	CHIVILCOY	6620	Av.José León Suárez 25	22304
3785	N	Escuela Nac.de Comercio	C	BUENOS AIRES	CHIVILCOY	CHIVILCOY	6620	Av.Calixto Calderon 25	22303
3129	N	Colegio Nacional	BC	BUENOS AIRES	DOLORES	DOLORES	7100	Cramer 450	6276

NOTA: N= NACIONAL, P=PRIVADO

Cuando el Colegio Nacional, Liceo o Escuela Nacional Normal Superior tiene sección Comercial anexa figura BC

En el caso de las Escuelas Nacionales de Comercio cuando tienen sección Bachillerato Anexa figura CB

Los Institutos adscriptos cuando tienen adscripción a Bachillerato y Comercial se consigna BC

FUENTE: MBI/SH/DINIDE/DEPARTAMENTO DE ESTADISTICA

Proceso: División Sistematización de Datos

EDUCACION MEDIA (BACHILLERATO - COMERCIO). Dependientes o Supervisadas por Autoridad Nacional

PRESUPUESTO O CARACTERISTICA INEP	DEPENDENCIA	ESTABLECIMIENTO	MODALIDAD	JURISDICCION	DEPARTAMENTO	LOCALIDAD	CP.	CALLE	TELEFONO
3544	N	Escuela Nac.Normal Sup. "Dr.Victoriano E.Montes"	B	BUENOS AIRES	DOLORES	DOLORES	7100	Cramer 50	6241
3130	N	Colegio Nacional	BC	BUENOS AIRES	ESCOBAR	INGENIERO HASCHWITZ	1393	Maipu 1393	41422
3817	N	Escuela Nac.de Comercio "Jhon F.Kennedy"	CB	BUENOS AIRES	GENERAL ALVEAR	GENERAL ALVEAR	7263	Vicente Lopez 843	81564
3131	N	Colegio Nacional "Gral.Manuel Belgrano"	BC	BUENOS AIRES	GENERAL LA MADRID	GENERAL LA MADRID	7406	San Martin 735	20190
3124	N	Colegio Nacional "Gral.Manuel Belgrano"	B	BUENOS AIRES	GENERAL LAVALLE	GENERAL LAVALLE	7103	Bartolome Mitre 914	
3545	N	Escuela Nac.Normal "Domingo Faustino Sarmiento"	BC	BUENOS AIRES	GENERAL MADARIAGA	GENERAL MADARIAGA	7163	Av.Buenos Aires 684	4689
3133	N	Colegio Nacional	BC	BUENOS AIRES	GENERAL PAZ	RANCHOS	1957	Centurion 3220	21
3557	N	Escuela Nac.Normal Sup.	BC	BUENOS AIRES	GENERAL PINTO	GENERAL PINTO	6050	Av.Mitre 115	60
3773	N	Escuela Nac.de Comercio "Edmundo M.Simonetti"	C	BUENOS AIRES	GENERAL PINTO	AMEGHINO	6064	Av.San Martin 388	91062
3147	N	Colegio Nacional Nro.1 "Mariano Moreno"	B	BUENOS AIRES	GENERAL PUEYRREDON	MAR DEL PLATA	7600	Bartolome Mitre 2579	20815
3151	N	Colegio Nacional Nro.2	BC	BUENOS AIRES	GENERAL PUEYRREDON	MAR DEL PLATA	7600	Rivadavia 3721	73-8527
3809	N	Escuela Nac.de Com.Nro.1 "Manuel Belgrano"	CB	BUENOS AIRES	GENERAL PUEYRREDON	MAR DEL PLATA	7600	Mitre 2579	20815
3810	N	Escuela Nac.de Comercio Nro.2	CB	BUENOS AIRES	GENERAL PUEYRREDON	MAR DEL PLATA	7600	Libres del Sud 1450	
3134	N	Colegio Nacional	B	BUENOS AIRES	GENERAL RODRIGUEZ	GENERAL RODRIGUEZ	1748	Intendente Doctor Garcia 447	
3558	N	Escuela Nac.Normal Sup.	BC	BUENOS AIRES	GENERAL VIAMONTE	LOS TOLDOS	6015	Justo Jose de Urquiza 553	2131
3790	N	Escuela Nac.de Comercio "Gral.Villegas"	CB	BUENOS AIRES	GENERAL VILLEGAS	GENERAL VILLEGAS	6230	Rivadavia 582	21262
3795	N	Escuela Nac.de Comercio "Cnel.Marcelino E.Freyre"	C	BUENOS AIRES	GUAMINI	GUAMINI	6435	Scipion Cifone 415	50
3140	N	Colegio Nacional	BC	BUENOS AIRES	HIPOLITO YRIGOYEN	HENDERSON	6465	Belgrano 891	51003
3805	N	Escuela Nac.de Comercio "Dr.Benito Juarez"	CB	BUENOS AIRES	BENITO JUAREZ	BENITO JUAREZ	7020	Almirante Brown 32	2399
3132	N	Colegio Nacional "Dr.Jose Alvarez Rodriguez"	B	BUENOS AIRES	JUNIN	JUNIN	6000	Almafuerte 300	22027
3546	N	E.N.N.S.de Prof."Tte.Cnel.Exp. del Desierto Don A.Tassi"	B	BUENOS AIRES	JUNIN	JUNIN	6000	Almafuerte 308	21818
3798	N	Escuela Nac.de Comercio	C	BUENOS AIRES	JUNIN	JUNIN	6000	Moises Lebensohn 126	23604
3142	N	Colegio Nacional Nro.1 "Benito Lynch"	B	BUENOS AIRES	LA PLATA	LA PLATA	1500	Diaconal 74 e/4 y 5	21-5142
3145	N	Colegio Nacional Nro.2	BC	BUENOS AIRES	LA PLATA	LA PLATA	190	Av.60 y 124	21-7578

NOTA: N= NACIONAL, P=PRIVADO

Cuando el Colegio Nacional, Liceo o Escuela Nacional Normal Superior tiene seccion Comercial anexa figura BC

En el caso de las Escuelas Nacionales de Comercio cuando tienen seccion Bachillerato Anexa figura CB

Los institutos adscriptos cuando tienen adscripción a Bachillerato y Comercial se designa BC

FUENTE: ME/SE/DINIDE/DEPARTAMENTO DE ESTADISTICA

Proceso: División Sistematización de Datos

EDUCACION MEDIA (BACHILLERATO - COMERCIO). Dependientes o Supervisadas por Autoridad Nacional

PRESENCIA O CARACTERISTICA	DEPENDENCIA	ESTABLECIMIENTO	MODALIDAD	JURISDICCION	DEPARTAMENTO	LOCALIDAD	CP.	CALLE	TELEFONO
3548	N	Escuela Nac.Normal Sup.Nro.1 "Mary O'Graham"	B	BUENOS AIRES	LA PLATA	LA PLATA	1900	Calle 51 e/14 y 15	21-0772
3550	N	Escuela Nac.Normal Sup.Nro.3 "Almafuerte"	B	BUENOS AIRES	LA PLATA	LA PLATA	1900	Calle 6 Nro.1243	21-8138
3803	N	Escuela Nac.de Comercio "Ldor.Gral.Jose de San Martin"	C	BUENOS AIRES	LA PLATA	LA PLATA	1900	Calle 46 Nro.366	21-1372
3137	N	Colegio Nacional "Francisco N.de Laprida"	BC	BUENOS AIRES	LAPRIDA	LAPRIDA	7414	Carlos Pellegrini 1356	
3552	N	E.N.N.S.de Profesorado "Domingo Faustino Sarriento"	BC	BUENOS AIRES	LAS FLORES	LAS FLORES	7200	Las Heras 577	2120
3204	N	Colegio Nacional "Leandro N.Alem"	BC	BUENOS AIRES	LEANDRO N. ALEM	VEDIA	6030	Rivadavia 338	20157
3554	N	E.N.N.S.de Profesorado "Abraham Lincoln"	BC	BUENOS AIRES	LINCOLN	LINCOLN	6070	Av.Leandro N.Alem 1950	42220
3551	N	Escuela Nac.Normal Sup.	BC	BUENOS AIRES	LOBERIA	LOBERIA	7635	Ameghino 22	2253
3553	N	Escuela Nac.Normal Sup.	B	BUENOS AIRES	LOBOS	LOBOS	7240	Hecochea 71	21424
3560	N	Escuela Nac.Normal Sup. "Florentino Ameghino"	B	BUENOS AIRES	LUJAN	LUJAN	6700	Av.España 801	24059
3782	N	Escuela Nac.de Comercio	C	BUENOS AIRES	LUJAN	TORRES	6703	Calderon de la Barca 490	
3800	N	Escuela Nac.de Comercio "Adelina de Barra de Bertola"	C	BUENOS AIRES	LUJAN	LUJAN	6700	Hipolito Yrigoyen 1496	24040
3561	N	Escuela Nac.Normal Sup. "Emilio Valentin Alavedra"	BC	BUENOS AIRES	MAIFU	MAIFU	7160	Alsina Este 180	21239
3148	N	Colegio Nacional "Dr.Marcos Paz"	BC	BUENOS AIRES	MARCOS PAZ	MARCOS PAZ	1727	Av.Doctor Marcos Paz 1850	71189
3150	N	Colegio Nacional "Florentino Ameghino"	BC	BUENOS AIRES	MERCEDES	MERCEDES	6600	Calle 17 Nro.725	2044
3562	N	Escuela Nac.Normal Sup. "Cap.Gral.Justo J.de Urquiza"	B	BUENOS AIRES	MERCEDES	MERCEDES	6600	Calle 29 Nro.874	2245
3815	N	Escuela Nac.de Comercio	CB	BUENOS AIRES	MONTE	MONTE	7220	Belgrano 436	20366
3156	N	Colegio Nacional "Jose Manuel Estrada"	BC	BUENOS AIRES	NECOCHEA	NECOCHEA	7630	Calle 57 Nro.2646	22113
3565	N	Escuela Nac.Normal Sup. "9 de Julio"	BC	BUENOS AIRES	NUEVE DE JULIO	NUEVE DE JULIO	6500	Av.Rio Negro 1528	2267
3799	N	Escuela Nac.de Comercio "Domingo Faustino Sarriento"	C	BUENOS AIRES	NUEVE DE JULIO	DUDIGNAC	6505	Libertad 695	92092
3159	N	Colegio Nacional "Cnel.Glavarria"	B	BUENOS AIRES	OLAVARRIA	OLAVARRIA	7400	Roque Saenz Peña y Brown	20864
3566	N	Escuela Nac.Normal "Jose Manuel Estrada"	B	BUENOS AIRES	OLAVARRIA	OLAVARRIA	7400	San Martin 3051	20736
3820	N	Escuela Nac.de Comercio "Cnel.Miguel Barres"	C	BUENOS AIRES	OLAVARRIA	OLAVARRIA	7400	Cavalle 3555	23410
3125	N	Colegio Nacional	B	BUENOS AIRES	PATAGONES	PARMEN DE PATAGONES	8504	Caledonio Miguel s/n	

NOTA: N= NACIONAL, P=PRIVADO

Cuando el Colegio Nacional, Liceo o Escuela Nacional Normal Superior tiene sección Comercial anexa figura BC

En el caso de las Escuela Nacional de Comercio cuando tienen sección Bachillerato Anexa figura CB

Los institutos adscriptos cuando tienen adscripción a Bachillerato y Comercial se consigna BC

FUENTE: MEI/SE/DINIDE/DEPARTAMENTO DE ESTADISTICA

Proceso: División Sistematización de Datos

EDUCACION MEDIA (BACHILLERATO - COMERCIO). Dependientes o Supervisadas por Autoridad Nacional

PRESUPUESTO O CARACTERISTICA INSP	DEPENDENCIA	ESTABLECIMIENTO	MODALIDAD	JURISDICCION	DEPARTAMENTO	LOCALIDAD	C.P.	CALLE	TELEFONO
3162	N	Colegio Nacional	BC	BUENOS AIRES	PEHUAJO	PEHUAJO	6450	Del Campo 279	2169
3568	N	E.N.N.S.en Leng.Viv.y de Prof. "Mtro.Dr.Romulo Svitsen"	B	BUENOS AIRES	PEHUAJO	PEHUAJO	6450	Jose Hernandez 250	3030
3165	N	Colegio Nacional "Alte.Guillermo Brown"	BC	BUENOS AIRES	PERGAMINO	PERGAMINO	2700	Estrada 1225	23359
3570	N	E.N.N.S.de Profesorado "Dr.Joaquin V.Gonzalez"	B	BUENOS AIRES	PERGAMINO	PERGAMINO	2700	Av.Colon 725	23075
3824	N	Escuela Nac.de Comercio "Esteban Echeverria"	C	BUENOS AIRES	PERGAMINO	PERGAMINO	2700	Estrada 1225	23359
3823	N	Escuela Nac.de Comercio	C	BUENOS AIRES	PILA	PILA	7116	Calle 6 y 17	8251
3825	N	Escuela Nac.de Comercio "Tratado del Pilar"	CB	BUENOS AIRES	PILAR	PILAR	1629	11 de Septiembre 721	20340
3830	N	Escuela Nacional de Comercio "Bernardino Rivadavia"	C	BUENOS AIRES	PUAN	VILLA IRIS	8126	Jose Hernandez 18	
3575	N	Escuela Nac.Normal Sup. "Nicolas Avellaneda"	BC	BUENOS AIRES	ROJAS	ROJAS	2705	Lamadrid 262	3049
3826	N	Escuela Nac.de Comercio	C	BUENOS AIRES	SAAVEDRA	FIGUE	8170	Av.Avellaneda 185	2964
3173	N	Colegio Nacional "Manuel Pardo"	BC	BUENOS AIRES	SALADILLO	SALADILLO	7260	Av.Pereyra 3046	21413
3577	N	Escuela Nac.Normal Sup. "Gral.Don J.de San Martin"	BC	BUENOS AIRES	SALTO	SALTO	2741	Bernardino Esperanza 413	23102
3576	N	Escuela Nac.Normal Sup.	BC	BUENOS AIRES	SALLIQUELO	SALLIQUELO	6339	Rivadavia 68	80004
3581	N	Escuela Nac.Normal Sup. "Fray Hamerto Esqui"	BC	BUENOS AIRES	SAN ANDRES DE GILES	SAN ANDRES DE GILES	6720	Rivadavia 1165	2192
3177	N	Colegio Nacional "Juan Hipolito Vieytes"	BC	BUENOS AIRES	SAN ANTONIO DE ARECO	SAN ANTONIO DE ARECO	2760	Bartolome Mitre 390	2628
3190	N	Colegio Nacional "Justo Jose de Urquiza"	BC	BUENOS AIRES	SAN NICOLAS	SAN NICOLAS	2900	Guardias Nacionales 79	24492
3582	N	E.N.N.S.de Profesorado "Rafael Obligado"	BC	BUENOS AIRES	SAN NICOLAS	SAN NICOLAS	2900	Plaza 23 de Noviembre	24137
3848	N	Escuela Nac.de Comercio	C	BUENOS AIRES	SAN NICOLAS	SAN NICOLAS	2901	Av.Central 1825	24492
3584	N	Escuela Nac.Normal Sup. "Fray Cayetano Jose Rodriguez"	B	BUENOS AIRES	SAN PEDRO	SAN PEDRO	2930	Arzobispo Bettaro 995	25215
3843	N	Escuela Nac.de Comercio	C	BUENOS AIRES	SAN PEDRO	SAN PEDRO	2930	Arzobispo Bettaro 995	26337
3525	N	Escuela Nac.Normal Sup. "Almafuerte"	B	BUENOS AIRES	SAN VICENTE	ALEJANDRO KORN	1864	Sarmiento 194	21073
3786	N	Escuela Nac.de Comercio	CB	BUENOS AIRES	SAN VICENTE	QUERNICA	1862	Av.Eva Peron e/113 y 115	
3847	N	Escuela Nac.de Comercio	CC	BUENOS AIRES	SAN VICENTE	SAN VICENTE	1365	Bolivar 156	81007
3850	N	Escuela Nac.de Comercio "Fuerte de la Independencia"	CB	BUENOS AIRES	TANDIL	TANDIL	7000	Av.Santamarina 851	23837

NOTA: N= NACIONAL, P=PRIVADO

Cuando el Colegio Nacional, Liceo o Escuela Nacional Normal Superior tiene sección Comercial anexa figura BC

En el caso de las Escuela Nacional de Comercio cuando tienen sección Bachillerato Anexa figura CB

Los institutos adscriptos cuando tienen adscripción a Bachillerato y Comercial se consigna BC

FUENTE: MBI/SE/DINIDE/DEPARTAMENTO DE ESTADISTICA

Proceso: División Sistematización de Datos

EDUCACION MEDIA (BACHILLERATO - COMERCIO). Dependientes o Supervisadas por Autoridad Nacional

PRESENCIA O CARACTERISTICA DEPENDENCIA	DEPENDENCIA	ESTABLECIMIENTO	MODALIDAD	AUTORIDAD	DEPARTAMENTO	LOCALIDAD	CP.	CALLE	TELEFONO
	N	Colegio Nacional "Gral. Bartolome Mitre"	B	BUENOS AIRES	TAPALQUE	TAPALQUE	7303	Rivadavia 175	20195
	N	Escuela Nac. Normal Sup.	BC	BUENOS AIRES	TORNQUIST	TORNQUIST	8160	Av. Ernesto Tornquist 319	91-4150
	N	Escuela Nac. de Comercio "Gral. Manuel Belgrano"	C	BUENOS AIRES	TRENQUE LAUQUEN	TRENQUE LAUQUEN	6400	9 de Julio 472	22080
	N	Escuela Nac. Normal Sup.	BC	BUENOS AIRES	TRES ARROYOS	TRES ARROYOS	7500	Pasaje Dameno 50	22179
	N	Escuela Nac. Normal Sup. "Antonio E. Diaz"	B	BUENOS AIRES	VEINTICINCO DE MAYO	VEINTICINCO DE MAYO	6660	Calte 29 Nro. 1151	3245
	N	Escuela Nac. Normal Sup.	BC	BUENOS AIRES	ZARATE	ZARATE	2800	Teodoro Fels 880	2444
	N	Escuela Nac. Normal Sup. "Rca. de Venezuela"	BC	CATAMARCA	ANDEGALA	ANDEGALA	4740	Perez Zurita 748	33
	N	Escuela Nac. de Comercio "Ejercito de los Andes"	C	CATAMARCA	BELEN	BELEN	4750	San Martin 630	15
	N	Colegio Nacional "Dr. Fidel M. Castro"	B	CATAMARCA	CAPITAL	SAN F.V. DE CATAMARCA	4700	Sarmiento 781	22703
	N	Liceo Nacional "Pte. Dr. Ramon S. Castillo"	B	CATAMARCA	CAPITAL	SAN F.V. DE CATAMARCA	4700	Sarmiento 781	22206
	N	E.N.N.S. de Profesorado "Clara J. Armstrong"	B	CATAMARCA	CAPITAL	SAN F.V. DE CATAMARCA	4700	San Martin 717	23092
	N	Escuela Nac. de Comercio Nro. 2	C	CATAMARCA	CAPITAL	SAN F.V. DE CATAMARCA	4700	Barrio Libertador II	
	N	Escuela Nac. de Comercio Nro. 1 "Jorge Newbery"	C	CATAMARCA	CAPITAL	SAN F.V. DE CATAMARCA	4700	Maipu 760	22378
	N	Escuela Nac. Normal Sup. "Abel Acosta"	BC	CATAMARCA	SANTA MARIA	SANTA MARIA	4139	Sarmiento 307	200
	N	Escuela Nac. Normal Sup. "Ldor. Gral. San Martin"	B	CATAMARCA	TINOGASTA	TINOGASTA	5340	Constitucion 58	38
	N	Escuela Nac. Normal Sup. "Gdor. Jose Cubas"	BC	CATAMARCA	VALLE VIEJO	SAN ISIDRO	4707	Pedro Maidana	28068
	N	Colegio Nacional "Dr. Dalmacio Velez Sarsfield"	B	CORDOBA	CALAMUCHITA	STA. R. DE CALAMUCHITA	5196	Dr. Dell'Acqua 300	2263
	N	Colegio Nacional "Dean Funes"	B	CORDOBA	CAPITAL	CORDOBA	5000	Feru 10	66356
	N	Liceo Nacional "Gral. Manuel Belgrano"	B	CORDOBA	CAPITAL	CORDOBA	5000	Dean Funes 850	26449
	N	Escuela Nac. Normal Nro. 2	B	CORDOBA	CAPITAL	CORDOBA	5000	Dean Funes 417	37714
	N	E.N.N.S. de Profesorado "Alejandro Carbo"	B	CORDOBA	CAPITAL	CORDOBA	5000	Av. Colon 950/1	21385
	N	Colegio Nacional "Domingo Faustino Sarmiento"	BC	CORDOBA	COLON	JESUS MARIA	5006	Cordoba 1059	2300
	N	E.N.N.S. de Profesorado "Rca. del Feru"	B	CORDOBA	CRUZ DEL EJE	CRUZ DEL EJE	5000	Sarmiento 1155	2116
	N	Escuela Nac. de Comercio "Manuel Belgrano"	C	CORDOBA	CRUZ DEL EJE	CRUZ DEL EJE	5260	Ripolito Frigover 243	

NOTA: N= NACIONAL, P=PRIVADO

Cuando el Colegio Nacional, Liceo o Escuela Nacional Normal Superior tiene sección Comercial anexa figura BC

En el caso de las Escuela Nacional de Comercio cuando tienen sección Bachillerato Anexa figura CB

Los institutos adscriptos cuando tienen adscripción a Bachillerato y Comercial se omite BC

FUENTE: MII/SE/DINIDE/DEPARTAMENTO DE ESTADISTICA

Proceso: División Sistematización de Datos

EDUCACION MEDIA (BACHILLERATO - COMERCIO). Dependientes o Supervisadas por Autoridad Nacional

PRESENCIA O CARACTERISTICA INEP	DEPENDENCIA	ESTABLECIMIENTO	MODALIDAD	JURISDICCION	DEPARTAMENTO	LOCALIDAD	CP.	CALLE	TELEFONO
3245	N	Colegio Nacional "Gral.Lucio V.Mansilla"	B	CORDOBA	GENERAL ROCA	HUINCA RENANCO	6270	Fuevredon 189	2577
3260	N	Sec.Com.a/al Coleg.Nac.	C	CORDOBA	GENERAL SAN MARTIN	VILLA MARIA	5900	Santiago del Estero 618	21358
3601	N	Escuela Nac.Normal Sup. "Juan Bautista Alberdi"	BC	CORDOBA	ISCHILIN	DEAN FUNES	5200	España 170	20646
3864	N	Escuela Nac.de Comercio	CB	CORDOBA	JUAREZ DELMAN	LA CARLOTA	2670	Velez Garsfield 651	20097
3240	N	Colegio Nacional	B	CORDOBA	MARCOS JUAREZ	CRUZ ALTA	2189	San Martin 1487	21201
3600	N	Escuela Nac.Normal Sup. "Gral.Manuel Belgrano"	B	CORDOBA	MARCOS JUAREZ	MARCOS JUAREZ	2580	Santiago del Estero 529	25317
3604	N	Escuela Nac.Normal Sup.	BC	CORDOBA	MARCOS JUAREZ	CORRAL DE BUSTOS	2645	25 de Mayo 747	21056
3862	N	Escuela Nac.de Comercio	CB	CORDOBA	MARCOS JUAREZ	LEONES	2594	Boulevard Colon 1052	81211
3865	N	Escuela Nac.de Comercio	C	CORDOBA	MARCOS JUAREZ	MARCOS JUAREZ	2580	Santiago del Estero 529	25317
3248	N	Colegio Nacional	BC	CORDOBA	PTE.ROQUE SAENZ PEÑA	LABOULAYE	6120	Av.Independencia 475	27540
3220	N	Colegio Nacional	B	CORDOBA	FUNILLA	VILLA CARLOS PAZ	5152	Disacher 99	21164
3239	N	Colegio Nacional "Pte.Roque Saenz Peña"	BC	CORDOBA	FUNILLA	COGQUIN	5166	San Martin 394	51794
3598	N	Escuela Nac.Normal Sup. "Arturo Capdevila"	B	CORDOBA	FUNILLA	LA FALDA	5172	Rio Negro 401	22475
3605	N	Escuela Nac.Normal Sup.	BC	CORDOBA	FUNILLA	CAPILLA DEL MONTE	5184	Av.Hipolito Yrigoyen 450	81300
3243	N	Colegio Nacional "Cnel.Moldes"	B	CORDOBA	RIO CUARTO	CORONEL MOLDES	5847	Av.9 de Julio 626	81712
3251	N	Colegio Nacional Nro.1	BC	CORDOBA	RIO CUARTO	RIO CUARTO	5800	Cnel.Baigorria 463	21778
3253	N	Colegio Nacional Nro.2	B	CORDOBA	RIO CUARTO	RIO CUARTO	5800	Constitucion 1040	23186
3595	N	Escuela Nac.Normal "Jose Manuel Estrada"	B	CORDOBA	RIO CUARTO	ALCIRA GIGENA	5813	Belarano y Dean Funes	96341
3606	N	Escuela Nac.Normal Sup. "Justo Jose de Urquiza"	B	CORDOBA	RIO CUARTO	RIO CUARTO	5800	Constitucion 1040	22498
3866	N	Escuela Nac.de Comercio "Fray Mamerto Esquiú"	C	CORDOBA	RIO CUARTO	RIO CUARTO	5800	Coronel Baigorria 463	22044
3868	N	Escuela Nac.de Comercio "Domingo Faustino Sarmiento"	C	CORDOBA	RIO SEGUNDO	CALCHIN	5969	Santa Teresa 250	7110
3244	N	Colegio Nacional "Jose Gabriel Brochero"	B	CORDOBA	SAN ALBERTO	MINA CLAVERO	1545	San Martin 1545	70236
3241	N	Colegio Nacional "Leopoldo Lugones"	B	CORDOBA	SAN JUSTO	SATURNINO M.LASPIUR	5945	Sarmiento 4	91111
3246	N	Colegio Nacional	BC	CORDOBA	SAN JUSTO	MORTEGOS	2421	Guillermo Marconi 69	2144
3257	N	Colegio Nacional "San Martin"	BC	CORDOBA	SAN JUSTO	SAN FRANCISCO	2400	Paseo Diagonal 57	21549
3608	N	Escuela Nac.Normal Sup. "Dr.Nicolas Avellaneda"	B	CORDOBA	SAN JUSTO	SAN FRANCISCO	2400	Rivadavia 648	21201
3878	N	Escuela Nac.de Comercio	C	CORDOBA	SAN JUSTO	BRINKMANN	2419	25 de Mayo 964	8173

NOTA: N= NACIONAL, P=PRIVADO

Cuando el Colegio Nacional, Liceo o Escuela Nacional Normal Superior tiene sección Comercial anexa figura BC

En el caso de las Escuelas Nacionales de Comercio cuando tienen sección Bachillerato Anexa figura CB

Los Institutos adscriptos cuando tienen adscripción a Bachillerato y Comercial se consigna BC

FUENTE: MEI/SE/DINIDE/DEPARTAMENTO DE ESTADISTICA

Proceso: División Sistematización de Datos

EDUCACION MEDIA (BACHILLERATO - COMERCIO). Dependientes o Supervizadas por Autoridad Nacional

PRELUMBRITO O CARACTERISTICA @SEP	DEPENDENCIA	ESTABLECIMIENTO	MODALIDAD	RESERCCION	DEPARTAMENTO	LOCALIDAD	C.P.	CALLE	TELEFONO
3596	N	Escuela Nac.Normal Sup.	BC	CORDOBA	SANTA MARIA	ALTA GRACIA	5186	Rafael Lozada 53	21076
3254	N	Colegio Nacional	BC	CORDOBA	TERCERO ARRIBA	RIO TERCERO	5850	Bartolome Mitre y Dean Funes	21007
3609	N	Escuela Nac.Normal Sup.	BC	CORDOBA	TERCERO ARRIBA	ALMAFUERTE	5834	Uruguay 55	91080
3867	N	Escuela Nac.de Comercio	C	CORDOBA	TERCERO ARRIBA	RIO TERCERO	5850	Av.San martin 544	21126
3873	N	Escuela Nac.de Comercio	C	CORDOBA	TERCERO ARRIBA	OLIVA	5980	Int.Chiarini y Rivadavia	20108
3611	N	Escuela Nac.Normal Sup.	BC	CORDOBA	TOTAL	VILLA DEL TOTAL	5230	San Martin 310	7286
3225	N	Colegio Nacional	BC	CORDOBA	UNION	BELL VILLE	2550	25 de Mayo 135	26536
3597	N	Escuela Nac.Normal Sup.	BC	CORDOBA	UNION	BELL VILLE	2550	25 de Mayo 135	26273
3623	N	Escuela Nac.Normal Sup.	B	CORRIENTES	BELLA VISTA	BELLA VISTA	3432	Pedro Ferre 715	193
3266	N	Colegio Nacional	BC	CORRIENTES	CAPITAL	CORRIENTES	3400	Fray Jose de la Quintana 699	24984
3270	N	Liceo Nacional	BC	CORRIENTES	CAPITAL	CORRIENTES	3400	Bolivar 1148	62360
3615	N	Escuela Nac.Normal Sup.Mov.1	BC	CORRIENTES	CAPITAL	CORRIENTES	3400	Sargento Cabral 2120	22079
3870	N	Escuela Nac.de Comercio	C	CORRIENTES	CAPITAL	CORRIENTES	3400	Fray Jose de la Quintana 699	25119
3274	N	Colegio Nacional	BC	CORRIENTES	CURUZU CUATIA	CURUZU CUATIA	3460	Rivadavia 682	2228
3617	N	Escuela Nac.Normal Sup.	BC	CORRIENTES	EMPEDRADO	EMPEDRADO	3418	Bartolome Mitre 1350	37
3618	N	Escuela Nac.Normal Sup.	BC	CORRIENTES	ESQUINA	ESQUINA	3196	Bartolome Mitre 956	60138
3619	N	Escuela Nac.Normal	B	CORRIENTES	GENERAL PAZ	CAA-CATI	3407	Juan Bautista Alberdi 542	13
3280	N	Colegio Nacional	BC	CORRIENTES	GOYA	GOYA	3450	Belgrano 1508	21358
3620	N	Escuela Nac.Normal Sup.	B	CORRIENTES	GOYA	GOYA	3450	Mariano I.Loza 323	21562
3875	N	Escuela Nac.de Comercio	C	CORRIENTES	GOYA	GOYA	3450	Belgrano 1520	21727
3625	N	Escuela Nac.Normal Sup.	BC	CORRIENTES	LAVALLE	SANTA LUCIA	3440	Av.Italia 212	79
3877	N	Escuela Nac.de Comercio	C	CORRIENTES	MBURUCUYA	MBURUCUYA	3427	General Lavalle 281	45
3622	N	Escuela Nac.Normal Sup.	BC	CORRIENTES	MERCEDES	MERCEDES	3470	San Martin	20021
3719	N	Escuela Nac.Normal Sup.	BC	CORRIENTES	PASO DE LOS LIBRES	PASO DE LOS LIBRES	3230	Hadadaya 1306	21770
3627	N	Escuela Nac.Normal Sup.	B	CORRIENTES	SALADAS	SALADAS	3420	Bartolome Mitre 868	21338

NOTA: N=NACIONAL, P=PRIVADO

Cuando el Colegio Nacional, Liceo o Escuela Nacional Normal Superior tiene sección Comercial anexa figura BC

En el caso de las Escuela Nacional de Comercio cuando tienen sección Bachillerato Anexa figura CB

Los institutos adscriptos cuando tienen adscripción a Bachillerato y Comercial se consigna BC

FUENTE: MBI/SE/DINIDE/DEPARTAMENTO DE ESTADISTICA

Proceso: División Sistematización de Datos

EDUCACION MEDIA (BACHILLERATO - COMERCIO). Dependientes o Supervisadas por Autoridad Nacional

REGISTRO O CARACTERISTICA SSP	DEPENDENCIA	ESTABLECIMIENTO	MODALIDAD	JURISDICCION	DEPARTAMENTO	LOCALIDAD	C.P.	CALLE	TELEFONO
3621	N	Escuela Nac.Normal Sup. "Remedios E.de San Martin"	B	CORRIENTES	SAN MARTIN	LA CRUZ	3346	Barcelome Mitre y Libertad	91092
3626	N	Escuela Nac.Normal Sup. "Prof.Victor Mercante"	BC	CORRIENTES	SANTO TOME	SANTO TOME	3340	Av.San Martin 550	20130
3286	N	Colegio Nacional "Rca.de Honduras"	BC	CHACO	COMANDANTE FERNANDEZ	PCIA.R.SAENZ PENA	3700	Calle 115 Nro.555	21142
3612	N	Escuela Nac.Normal Sup.	BC	CHACO	CHACABUCO	CHARATA	3730	Sarmiento 135	70043
3294	N	Colegio Nacional	B	CHACO	MAYOR LUIS J. FONTANA	VILLA ANGELA	3540	Pasteur y San Martin	20107
3289	N	Colegio Nacional "Gral.Jose Maria Paz"	B	CHACO	SAN FERNANDO	RESISTENCIA	3500	Av.9 de Julio 630	25713
3629	N	Escuela Nac.Normal Sup. "Sarmiento"	B	CHACO	SAN FERNANDO	RESISTENCIA	3500	Derevan 425	24200
3881	N	Escuela Nac.de Comercio Nro.1	C	CHACO	SAN FERNANDO	RESISTENCIA	3500	General Obligado 242	23958
3882	N	Escuela Nac.de Comercio Nro.2 "Gral.Don Manuel Obligado"	C	CHACO	SAN FERNANDO	RESISTENCIA	3500	General Obligado 282	27430
3884	N	Escuela Nac.de Comercio "Leandro N.Alem"	CB	CHUBUT	BIEDMA	FUERTO MADRYN	9120	Av.Gales 892	71908
3487	N	Colegio Nacional "Pte.Hipolito Yrigoyen"	BC	CHUBUT	ESCALANTE	COMODORO RIVADAVIA	9005	Juan Lavalle s/n	22257
3631	N	Escuela Nac.Normal Sup. "Fto.Francisco P.Moreno"	BC	CHUBUT	ESCALANTE	COMODORO RIVADAVIA	9000	Perito Moreno y Bne.Mitre	22236
3633	N	Escuela Nac.Normal Sup. "Rca.de Costa Rica"	BC	CHUBUT	FUTALEUFU	ESQUEL	9200	25 de Mayo 959	2481
3285	N	Colegio Nacional	B	CHUBUT	RAWSON	TRELEW	9100	Rivadavia y Zapiola	31180
3887	N	Escuela Nac.de Comercio	C	CHUBUT	RAWSON	RAWSON	9103	Mitre 764	81127
3888	N	Escuela Nac.de Comercio	C	CHUBUT	RAWSON	TRELEW	9100	Ramon y Cajal 350	30108
3635	N	Escuela Nac.Normal "Rca.Oriental del Uruguay"	BC	ENTRE RIOS	COLON	COLON	3280	12 de Abril 236	21460
3642	N	Escuela Nac.Normal Sup.	B	ENTRE RIOS	COLON	VILLA ELISA	3265	Jose Manuel Estrada 1280	145
3309	N	Colegio Nacional "Alejandro Carbo"	BC	ENTRE RIOS	CONCORDIA	CONCORDIA	3200	Urquiza 975	21-3002
3639	N	Escuela Nac.Normal Sup. "Domingo Faustino Sarmiento"	B	ENTRE RIOS	CONCORDIA	CONCORDIA	3200	Sarmiento 524	21-2645
3891	N	Escuela Nac.de Comercio Nro.2	CB	ENTRE RIOS	CONCORDIA	CONCORDIA	3200	Salto 277	
3892	N	Escuela Nac.de Comercio "Prof.Gerardo Victorin"	C	ENTRE RIOS	CONCORDIA	CONCORDIA	3200	Urquiza 975	21-2867
3312	N	Colegio Nacional	BC	ENTRE RIOS	DIAMANTE	DIAMANTE	3100	Pedro Servano 667	98-1224
3896	N	Escuela Nacional de Comercio	C	ENTRE RIOS	DIAMANTE	ALDEA BRASILEÑA	3105	Esc.Primaria Provincial Nro.9	
3636	N	Escuela Nac.Normal Sup. "Domingo Faustino Sarmiento"	BC	ENTRE RIOS	FEDERACION	FEDERACION	3206	Las Violetas 853	81558
3893	N	Escuela Nac.de Comercio "Justo Jose de Urquiza"	C	ENTRE RIOS	FEDERACION	CHAJARI	3228	Falucho 2420	21447

NOTA: N= NACIONAL, P=PRIVADO

Cuando el Colegio Nacional, Liceo o Escuela Nacional Normal Superior tiene sección Comercial anexa figura BC

En el caso de las Escuelas Nacionales de Comercio cuando tienen sección Bachillerato Anexa figura CB

Los institutos adscriptos cuando tienen adscripción a Bachillerato y Comercial se consignará BC

FUENTE: MEJ/SE/DINIDE/DEPARTAMENTO DE ESTADISTICA

Proceso: División Sistematización de Datos

EDUCACION MEDIA (BACHILLERATO - COMERCIO). Dependientes o Supervisadas por Autoridad Nacional

RESUMEN O CARACTERISTICA NRO	DEPENDENCIA	ESTABLECIMIENTO	MODALIDAD	FUBESICION	DEPARTAMENTO	LOCALIDAD	CP.	CALLE	TELEFONO
3904	N	Escuela Nac.de Comercio	C	ENTRE RIOS	VICTORIA	VICTORIA	3153	Av.Centenario 288	21862
3649	N	Escuela Nac.Normal Sup. "Martiniano Leguizamon"	B	ENTRE RIOS	VILLAGUAY	VILLAGUAY	3240	Tomas de Rocamora 72	21325
3903	N	Escuela Nac.de Comercio "Juan Bautista Alberdi"	C	ENTRE RIOS	VILLAGUAY	VILLA DOMINGUEZ	3240	San Martin 133	86
3339	N	Colegio Nacional "Gdor.Juan Jose Silva"	B	FORMOSA	FORMOSA	FORMOSA	3600	Sarmiento 885	29379
3907	N	Escuela Nac.de Comercio	C	FORMOSA	FORMOSA	FORMOSA	3600	Sarmiento 885	26422
3906	N	Escuela Nac.de Comercio	C	FORMOSA	PATINO	LAS LOMITAS	3630	Av.San Martin	2236
3905	N	Escuela Nac.de Comercio "Gral.Jose de San Martin"	C	FORMOSA	PILCOMAYO	CLORINDA	3610	Ruta Nacional 11 y Catanarca	21281
3338	N	Ciclo Basico Comun	B	JUJUY	CAPITAL	PALPALA	4612	Mina Fan de Azuca	
3344	N	Colegio Nacional Nro.3 "Exodo Juieno"	B	JUJUY	CAPITAL	S.SALVADOR DE JUJUY	4600	Coronel Davila 1050	24233
3345	N	Colegio Nacional Nro.1 "Teodoro S.de Bustamante"	B	JUJUY	CAPITAL	S.SALVADOR DE JUJUY	4600	Gorriti 343	26454
3346	N	Colegio Nacional Nro.2 "Armada Argentina"	B	JUJUY	CAPITAL	S.SALVADOR DE JUJUY	4600	Lisandro de la Torre 350	27784
3908	N	Escuela Nac.de Comercio Nro.2 "Malvinas Argentinas"	C	JUJUY	CAPITAL	S.SALVADOR DE JUJUY	4600	General Lopez y Charcas	24105
3911	N	Escuela Nac.de Comercio Nro.1 "Atte.Riquel Grau"	C	JUJUY	CAPITAL	S.SALVADOR DE JUJUY	4600	Gorriti 343	27357
3657	N	Escuela Nac.Normal Sup. "Soto.Juan Bautista Cabral"	B	JUJUY	COCHINGOA	AERA PANPA	4640	Av.Juan Domingo Peron s/n	
3340	N	Ciclo Basico Comercial	C	JUJUY	EL CARMEN	PANPA BLANCA	4606	Sarmiento s/n	
3910	N	Escuela Nac.de Comercio Nro.1	CB	JUJUY	EL CARMEN	PERICO DEL CARMEN	4603	Sanchez de Bustamante 605	91497
3913	N	Escuela Nac.de Comercio Nro.2 "27 de Abril Dia Gde.de Jujuy"	CB	JUJUY	EL CARMEN	PERICO DEL CARMEN	4603	Rivadavia 218	93160
3722	N	Escuela Nac.Normal Sup. "Rca.de Bolivia"	BC	JUJUY	HUMAHUACA	HUMAHUACA	4630	Corrientes 606	0
3651	N	Escuela Nac.Normal Sup. "Gral.San Martin"	BC	JUJUY	LEDESHA	LDOR.GRAL.SAN MARTIN	4512	Jujuy 184	21203
3341	N	Ciclo Basico Comun	B	JUJUY	SAN PEDRO	LA ESPERANZA	4503	Sarmiento 7	
3653	N	Escuela Nac.Normal Sup. "Gral.Jose de San Martin"	B	JUJUY	SAN PEDRO	SAN PEDRO DE JUJUY	4500	Paterson 271	6540
3909	N	Escuela Nac.de Comercio "Dr.Jose Ingenieros"	C	JUJUY	SAN PEDRO	SAN PEDRO DE JUJUY	4500	Paterson 271	6593
3654	N	Escuela Nac.Normal Sup. "Dr.Eduardo Casanova"	B	JUJUY	TILCARA	TILCARA	4624	Lavalle	9
3336	N	Ciclo Basico Comun	B	JUJUY	TUMRAYA	MOLEAN	4616	Rivadavia 352	
3650	N	Escuela Nac.Normal Sup. "Gendarmeria Nacional"	B	JUJUY	YAVI	LA QUIACA	4650	Av.Sarmiento s/n	
3988	N	Escuela Nac.de Comercio Nro.1	C	JUJUY	YAVI	LA QUIACA	4650	25 de Mayo y Baicarte	203

NOTA: N= NACIONAL, P=PRIVADO

Cuando el Colegio Nacional, Liceo o Escuela Nacional Normal Superior tiene seccion Comercial anexa figura BC

En el caso de las Escuela Nacional de Comercio cuando tienen seccion Bachillerato Anexa figura CB

Los Institutos adscriptos cuando tienen adscripción a Bachillerato y Comercial se consigna BC

FUENTE: MBI/SR/DINIDE/DEPARTAMENTO DE ESTADISTICA

Proceso: División Sistematización de Datos

EDUCACION MEDIA (BACHILLERATO - COMERCIO). Dependientes o Supervisadas por Autoridad Nacional

PRELUSTRO O CARACTERISTICA INSP	DEPENDENCIA	ESTABLECIMIENTO	MODALIDAD	SUBSECCION	DEPARTAMENTO	LOCALIDAD	CP.	CALLE	TELEFONO
3304	N	Ciclo Basico Comun	B	ENTRE RIOS	FEDERAL	CONSCRIPTO BERNARDI	3180		19
3895	N	Escuela Nac.de Comercio "Jose Manuel Estrada"	CB	ENTRE RIOS	FEDERAL	FEDERAL	3180	Echaque y 25 de Mayo	21241
3646	N	Escuela Nac.Normal Sup.	B	ENTRE RIOS	FELICIANO	SAN J.DE FELICIANO	3187	La Paz 191	2419
3641	N	E.N.N.S.de Profesorado "Ernesto A.Bavio"	B	ENTRE RIOS	GUALEGUAY	GUALEGUAY	2840	Meillon Juarez 25	3479
3894	N	Escuela Nac.de Comercio "Celestino Irineo Marco"	C	ENTRE RIOS	GUALEGUAY	GUALEGUAY	2840	R.Escalada de San Martin 335	3416
3307	N	Ciclo Basico Comun	B	ENTRE RIOS	GUALEGUAYCHU	GUALEGUAYCHU	2820	Moreno 342	7759
3315	N	Colegio Nacional "Luis Clavirina"	BC	ENTRE RIOS	GUALEGUAYCHU	GUALEGUAYCHU	2820	25 de Mayo 497	7456
3331	N	Colegio Nacional	BC	ENTRE RIOS	GUALEGUAYCHU	URDINARRAIN	2826	Urquiza 138	90
3337	N	Colegio Nacional	B	ENTRE RIOS	GUALEGUAYCHU	LARROQUE	2854	25 de Mayo 154	46
3643	N	E.N.N.S.de Profesorado "Dilevario Victor Andrade"	BC	ENTRE RIOS	GUALEGUAYCHU	GUALEGUAYCHU	2820	Dervasio Mendez 676	7480
3899	N	Escuela Nac.de Comercio	C	ENTRE RIOS	GUALEGUAYCHU	IBICUY	2846	Arturo Sala s/n	98022
3310	N	Colegio Nacional "Domingo Faustino Sarmiento"	BC	ENTRE RIOS	LA PAZ	LA PAZ	3190	Zerutti y Echaque	21541
3332	N	Colegio Nacional "Gral.Manuel Belgrano"	B	ENTRE RIOS	LA PAZ	SANTA ELENA	3192	9 de Julio	81181
3640	N	Escuela Nac.Normal Sup. "Jose Manuel Estrada"	BC	ENTRE RIOS	LA PAZ	BOVRIL	3142	Av.San Martin 345	69
3644	N	Escuela Nac.Normal Sup. "Dr.Antonio Sagarna"	BC	ENTRE RIOS	NOGOYA	NOGOYA	3150	Bvard.Sarmiento 3150	21212
3901	N	Escuela Nac.de Comercio "Dr.Saba Z.Hernandez"	C	ENTRE RIOS	NOGOYA	HERNANIEZ	3156	9 de Julio 903	61
3316	N	Colegio Nacional	B	ENTRE RIOS	PARANA	COLONIA CERRITO	3122	Lavalle 122	99-8142
3324	N	Colegio Nacional "Domingo Faustino Sarmiento"	BC	ENTRE RIOS	PARANA	PARANA	3100	Garay 61	21-0048
3327	N	Liceo Nacional "Paula A.de Sarmiento"	B	ENTRE RIOS	PARANA	PARANA	3100	San Martin 336 y/o Garay 9	21-2893
3648	N	Escuela Nac.Normal Sup.	B	ENTRE RIOS	PARANA	VIALE	3109	Av.Dr.Martin Panutto 277	137
3897	N	Escuela Nac.de Comercio	C	ENTRE RIOS	PARANA	MARIA GRANDE	3133	Sarmiento 380	287
3900	N	Escuela Nac.de Comercio Nro.2 "Manuel Belgrano"	C	ENTRE RIOS	PARANA	PARANA	3100	Artigas y Santos Dominguez	
3902	N	Escuela Nac.de Comercio Nro.1 "Cap.Gral.J.J.de Urquiza"	C	ENTRE RIOS	PARANA	PARANA	3100	Av.Ramirez y Urdinarrain	21-4028
3638	N	Escuela Nac.Normal Sup. "Dr.Luis R.Mac'Kay"	BC	ENTRE RIOS	TALA	FOSARIO DEL TALA	3174	Urquiza 144	21836
3302	N	Colegio Nacional	BC	ENTRE RIOS	URUGUAY	BASAVILBASO	3170	Saenz Peña 161	81284
3306	N	Colegio Nacional "Don Jose de Urquiza"	BC	ENTRE RIOS	URUGUAY	C.DEL URUGUAY	3260	Quintimo Lecor 25	5354
3637	N	E.N.N.S.de Prof./Ingen. "L.Vivas "Mariano Moreno"	B	ENTRE RIOS	URUGUAY	C.DEL URUGUAY	3260	Jordana 50	7892
3647	N	Escuela Nac.Normal Sup. "Osvaldo Menesce"	B	ENTRE RIOS	VICTORIA	VICTORIA	3153	Av.Centenario 286	21103

NOTA: N= NACIONAL, P=PRIVADO

Cuando el Colegio Nacional, Liceo o Escuela Nacional Normal Superior tiene sección Comercial anexa figura BC

En el caso de las Escuelas Nacionales de Comercio cuando tienen sección Bachillerato Anexa figura CB

Los Institutos adscriptos cuando tienen adscripción a Bachillerato y Comercial se consigna BC

FUENTE: MEI/SE/DINIDE/DEPARTAMENTO DE ESTADISTICA

Proceso: División Sistematización de Datos

EDUCACION MEDIA (BACHILLERATO - COMERCIO). Dependientes o Supervisadas por Autoridad Nacional

PRELUBRIFICO O CARACTERISTICA INSEP	DEPENDENCIA	ESTABLECIMIENTO	MODALIDAD	FUBERDICCION	DEPARTAMENTO	LOCALIDAD	CP.	CALLE	TELEFONO
3353	N	Colegio Nacional "Cap.Gral.Jose de San Martin"	BC	LA PAMPA	CAPITAL	SAITA ROSA	6300	Pico 51	22655
3347	N	Colegio Nacional "Gral.Manuel Belgrano"	BC	LA PAMPA	COMIELO	EDUARDO CASTEX	6300	Raul E.Diaz 917	2590
3350	N	Colegio Nacional "Rca.del Salvador"	BC	LA PAMPA	MARACO	GENERAL FICO	6360	Calle 3 Nro.951	21548
3912	N	Escuela Nac.de Comercio	CB	LA PAMPA	REALICO	REALICO	6200	Av.Huttally 1925	2266
3356	N	Colegio Nacional "Cornelio Sanchez Oviedo"	BC	LA RIOJA	ARAUCO	ATINGGASTA	5310	20 de Mayo s/n	
3359	N	Colegio Nacional	B	LA RIOJA	ARAUCO	VILLA MAZAN	5313	Av.Cesar Valleja s/n	
3349	N	Ciclo Basico Comun	B	LA RIOJA	CAPITAL	LA RIOJA	5300	Av.San Francisco - Km.3.5	25628
3351	N	Colegio Nacional Nro.2	B	LA RIOJA	CAPITAL	LA RIOJA	5300	B.Melchior e Is.Decepcion	24220
3358	N	Colegio Nacional "Joaquin V.Gonzalez"	B	LA RIOJA	CAPITAL	LA RIOJA	5300	San Martin 21	27807
3662	N	E.N.N.S.de Profesorado "Dr.Pedro I.de Castro Barros"	B	LA RIOJA	CAPITAL	LA RIOJA	5300	Felagio B.Luna 749	27803
3916	N	Escuela Nac.de Comercio Nro.1 "Prof.Enrique F.Clara"	C	LA RIOJA	CAPITAL	LA RIOJA	5300	Felagio B.Luna 749	28954
3917	N	Escuela Nac.de Comercio Nro.2	C	LA RIOJA	CAPITAL	LA RIOJA	5300	Copiapo 147	25309
3355	N	Colegio Nacional	B	LA RIOJA	CASTRO BARRIOS	ANILLACO	5301	Jujuy s/n	
3369	N	Escuela Nac.de Comercio	C	LA RIOJA	CHILECITO	MONOGASTA	5372	Joaquin V.Gonzalez s/n	
3659	N	Escuela Nac.Normal Sup. "Joaquin V.Gonzalez"	B	LA RIOJA	CHILECITO	CHILECITO	5360	Poeta Alberto G.Ocampo 48	2515
3918	N	Escuela Nac.de Comercio "Brig.Gral.J.Facundo Quiroga"	C	LA RIOJA	CHILECITO	CHILECITO	5360	Poeta Alberto G.Ocampo 48	2562
3923	N	Ciclo Basico Comercial	C	LA RIOJA	FAMATINA	FAMATINA	5365	Esc.Primaria Provincial Nro.4	
3723	N	Escuela Nac.Normal Sup. "Rca.de Haiti"	B	LA RIOJA	GENERAL BELGRANO	OLTA	5383	Jose S.Salinas 380	
3914	N	Escuela Nac.de Comercio "hary O'Graham"	C	LA RIOJA	GENERAL OCAMPO	MILAGRO	5274	Sarmiento 126	
3352	N	Colegio Nacional "Obispo Abel Bazan y Bustos"	B	LA RIOJA	GRAL. ANGEL V. PERALOZA	TAMA	5385	7 de Octubre	
3357	N	Colegio Nacional	B	LA RIOJA	GRAL. JUAN F. QUIROGA	MALAZAN	5385		
3354	N	Colegio Nacional	B	LA RIOJA	GENERAL SARMIENTO	VINCHINA	5357	San Martin	
3915	N	Escuela Nac.de Comercio "Gral.Belgrano"	C	LA RIOJA	GOBERNADOR CRAPILLO	CHINITAL	5350	Calle 1816 Nro.96	2154
3660	N	Escuela Nac.Normal Sup. "Juan Facundo Quiroga"	BC	LA RIOJA	ROSARIO VERA PERALOZA	CHEBES	5470	Av.San Martin 630	

NOTA: N= NACIONAL, P=PRIVADO

Cuando el Colegio Nacional, Liceo o Escuela Nacional Normal Superior tiene sección Comercial anexa figura BC

En el caso de las Escuela Nacional de Comercio cuando tienen sección Bachillerato Anexa figura CB

Los institutos adscriptos cuando tienen adscripción a Bachillerato y Comercial se consigna BC

FUENTE: MBI/SE/DINIDETE/DEPARTAMENTO DE ESTADISTICA

Proceso: División Sistematización de Datos

EDUCACION MEDIA (BACHILLERATO - COMERCIO). Dependientes o Supervisadas por Autoridad Nacional

PREFUESTRO O CARACTERISTICA INSE	DEPENDENCIA	ESTABLECIMIENTO	MODALIDAD	FUBERDCCION	DEPARTAMENTO	LOCALIDAD	C.P.	CALLE	TELEFONO
3365	N	Colegio Nacional Nro.2 "Jose P.Davila"	B	MENDOZA	CAPITAL	MENDOZA	5500	Bo.Cementista I-Mna.P.Casa 17	
3367	N	Colegio Nacional Nro.1 "Agustin Alvarez"	BC	MENDOZA	CAPITAL	MENDOZA	5500	Chile 1050	24-7252
3370	N	Liceo Nacional "Alfredo R.Bufano"	B	MENDOZA	CAPITAL	MENDOZA	5500	Chile 1050	24-2183
3666	N	Escuela Nac.Normal Sup. "Tomás Godoy Cruz"	B	MENDOZA	CAPITAL	MENDOZA	5500	Rivadavia 350	24-3135
3927	N	Escuela Nac.de Comercio "Gral.Las Heras"	C	MENDOZA	CAPITAL	MENDOZA	5500	Rivadavia 350	24-5175
3919	N	Escuela Nac.de Comercio "Tte.Gral.Pedro E.Aramburu"	CB	MENDOZA	GENERAL ALVEAR	GENERAL ALVEAR	5620	General Roca 327	2966
3941	N	Escuela Nac.de Comercio "Jose Hernandez"	C	MENDOZA	GENERAL ALVEAR	BOWEN	5634	Alvear y Nitro	15
3924	N	Escuela Nac.de Comercio "Manuel Belgrano"	C	MENDOZA	GODOY CRUZ	GODOY CRUZ	5501	San Martin 1276	22-1462
3360	N	Colegio Nacional "Prof.Tomas Silvestre"	BC	MENDOZA	GUAYMALLEN	SAN JOSE	5519	Av.Bandera de los Andes 1230	31-1378
3373	N	Ciclo Basico Comun	B	MENDOZA	GUAYMALLEN	VILLA NUEVA	5521	Luones 5823	
3364	N	Ciclo Basico Comercial	C	MENDOZA	LAS HERAS	LAS HERAS	5539	Barrio Municipal - Manzana 35	
3920	N	Escuela Nac.de Comercio "Mario Casale"	C	MENDOZA	LAS HERAS	LAS HERAS	5539	San Niquel 1457	30-7549
3925	N	Escuela Nac.de Comercio "Martin Guemes"	C	MENDOZA	LUJAN DE CUYO	LUJAN DE CUYO	5507	Paso de los Andes 377	
3935	N	Escuela Nac.de Comercio	CB	MENDOZA	MAIPU	MAIPU	5515	Martinez Leannes y S.Fezzutti	97-2323
3724	N	E.N.N.S.de Profesorado "Rca.de Chile"	B	MENDOZA	RIVADAVIA	RIVADAVIA	5577	San Martin 562	42078
3931	N	Escuela Nac.de Comercio	C	MENDOZA	RIVADAVIA	RIVADAVIA	5577	San Martin 586	42901
3934	N	Escuela Nac.de Comercio	C	MENDOZA	RIVADAVIA	MEDRANO	5585	Luis Correas 318	23
3362	N	Colegio Nacional	B	MENDOZA	SAN MARTIN	TRES PORTERAS	5509	Bayo s/n	
3368	N	Colegio Nacional "Ldor.Simon Bolivar"	B	MENDOZA	SAN MARTIN	GENERAL SAN MARTIN	5570	Alvear 56	
3665	N	Escuela Nac.Normal Sup. "Gral.Jose de San Martin"	B	MENDOZA	SAN MARTIN	GENERAL SAN MARTIN	5570	9 de Julio y Chacabuco	21594
3921	N	Escuela Nac.de Comercio "Jose Manuel Estrada"	C	MENDOZA	SAN MARTIN	GENERAL SAN MARTIN	5570	Chacabuco y Almirante Brown	22112
3929	N	Escuela Nac.de Comercio "Pte.Julio A.Roca"	C	MENDOZA	SAN MARTIN	PALMIRA	5584	Av.Italia 450	61215
3371	N	Escuela Nac.de Comercio	C	MENDOZA	SAN RAFAEL	GOUJGE	5603	Estafeta Postal Goudge	
3377	N	Colegio Nacional "Manuel Ignacio Molina"	B	MENDOZA	SAN RAFAEL	SAN RAFAEL	5600	Av.San Martin 338	21517
3669	N	E.N.N.S.de Profesorado "N.Tne S.Martin de Barcarca"	B	MENDOZA	SAN RAFAEL	SAN RAFAEL	5604	Barcarca 14	23504
3933	N	Escuela Nac.de Comercio Nro.2 "Islas Malvinas"	C	MENDOZA	SAN RAFAEL	SAN RAFAEL	5600	Republca de Siria 683	24734
3937	N	Escuela Nac.de Comercio Nro.1 "Rca.del Peru"	C	MENDOZA	SAN RAFAEL	SAN RAFAEL	5600	Av.San Martin 336	22104
3991	N	Escuela Nac.de Comercio	C	MENDOZA	SAN RAFAEL	VILLA 25 DE MAYO	5570	Rivadavia s/n	

NOTA: N= NACIONAL, P=PRIVADO

Cuando el Colegio Nacional, Liceo o Escuela Nacional Normal Superior tiene seccion Comercial anexa figura BC

En el caso de las Escuelas Nacionales de Comercio cuando tienen seccion Bachillerato Anexa figura CB

Los institutos adscriptos cuando tienen adscripción a Bachillerato y Comercial se consigna BC

FUENTE: MEI/SE/DINIDETE/DEPARTAMENTO DE ESTADISTICA

Proceso: División Sistemización de Datos

EDUCACION MEDIA (BACHILLERATO - COMERCIO). Dependientes o Supervisadas por Autoridad Nacional

PRESENCIA O CARACTERISTICA INEP	DEPENDENCIA	ESTABLECIMIENTO	MODALIDAD	FURSECCION	DEPARTAMENTO	LOCALIDAD	CP.	CALLE	TELEFONO
3993	N	Ciclo Basico Comercial	C	MENDOZA	SAN RAFAEL	CUADRO BENEGAS	5603	Estafeta Pedro Vainas	
3363	N	Colegio Nacional	B	MENDOZA	SANTA ROSA	SANTA ROSA	5596	29 de Octubre 345	
3922	N	Escuela Nac.de Comercio	C	MENDOZA	SANTA ROSA	LAS CATILAS	5374	Ruta Provincial 50	
3361	N	Colegio Nacional	BC	MENDOZA	TUFUNGATO	TUFUNGATO	5561	Dr.Ernesto Matons 52	
3386	N	Colegio Nacional Nro.1	B	MISIONES	CAPITAL	POSADAS	3300	San Lorenzo 2551	26821
3387	N	Colegio Nacional Nro.2	B	MISIONES	CAPITAL	POSADAS	3300	Belgrano 515	23139
3672	N	Escuela Nac.Normal Sup.	B	MISIONES	CAPITAL	POSADAS	3300	Belgrano 515	23139
3928	N	Escuela Nac.de Comercio	C	MISIONES	CAPITAL	POSADAS	3300	Entre Rios 2024	23336
3926	N	Escuela Nac.de Comercio	C	MISIONES	EL DORADO	EL DORADO	3388	San Luis s/n	2429
3383	N	Colegio Nacional	BC	MISIONES	OBERA	OBERA	3360	La Pampa 25	21273
3930	N	Escuela Nac.de Comercio	CP	NEUQUEN	CONFLUENCIA	PLAZA HUINCUL	8318	Juan M.de Rosas y J.Goufal	6637
3725	N	Escuela Nac.Normal Sup.	B	NEUQUEN	ZAPALA	ZAPALA	8340	Italia 144	21309
3682	N	Escuela Nac.Normal Sup.	B	SALTA	ANTA	JOAQUIN V.GONZALEZ	4448	Belgrano y 9 de Julio	97
3410	N	Colegio Nacional	B	SALTA	CACHI	CACHI	4417	De los Rios s/n	
3681	N	Escuela Nac.Normal Sup.	B	SALTA	CAFAYATE	CAFAYATE	4427	Rivadavia y Mitre	21246
3413	N	Colegio Nacional Nro.2	B	SALTA	CAPITAL	SALTA	4400	Mendoza y Pje.Santa Victoria	21-0057
3417	N	Colegio Nacional Nro.1	B	SALTA	CAPITAL	SALTA	4400	General Gueemes 51	21-4180
3680	N	Escuela Nac.Normal Sup.	B	SALTA	CAPITAL	SALTA	4400	Mitre 767	21-2528
3898	N	Escuela Nac.de Comercio Nro.3	C	SALTA	CAPITAL	SALTA	4400	Cnel.Moldes y Cnel.Vidal	23-1024
3936	N	Escuela Nac.de Comercio Nro.2	C	SALTA	CAPITAL	SALTA	4400	Juan Martin Leguizamon 129	21-2287
3942	N	Escuela Nac.de Comercio Nro.1	C	SALTA	CAPITAL	SALTA	4400	General Gueemes 51	21-5789
3412	N	Colegio Nacional	B	SALTA	GENERAL SAN MARTIN	EMBARCACION	4550	Corrientes y San Luis	89
3408	N	Colegio Nacional	BC	SALTA	GENERAL GUEMES	GENERAL GUEMES	4430	Sarmiento 251	41-1345
3414	N	Colegio Nacional	B	SALTA	ORAN	S.R.DE LA NUEVA ORAN	4730	Arenales 628	21265
3415	N	Colegio Nacional	B	SALTA	ORAN	HIPOLITO YRIGROYEN	4533	Ingenio S.Martin del Tabacal	

NOTA: N= NACIONAL, P=PRIVADO

Cuando el Colegio Nacional, Liceo o Escuela Nacional Normal Superior tiene sección Comercial anexa figura BC

En el caso de las Escuelas Nacionales de Comercio cuando tienen sección Bachillerato Anexa figura CB

Los Institutos adscriptos cuando tienen adscripción a Bachillerato y Comercial se consigna BC

FUENTE: MBI/SE/DINIDETE/DEPARTAMENTO DE ESTADISTICA

Proceso: División Sistematización de Datos

EDUCACION MEDIA (BACHILLERATO - COMERCIO). Dependientes o Supervisadas por Autoridad Nacional

PRELUDIO O CARACTERISTICA INEP	DEPENDENCIA	ESTABLECIMIENTO	MODALIDAD	SUBDICCION	DEPARTAMENTO	LOCALIDAD	CP.	CALLE	TELEFONO
3940	N	Escuela Nac.de Comercio	C	SALTA	ORAN	S.R.DE LA NUEVA ORAN	4530	Arenales 628	21205
3726	N	Escuela Nac.Normal Sup.	B	SALTA	ROSARIO DE LA FRONTERA	R.DE LA FRONTERA	4190	Melchora F.de Cornejo 751	81215
3409	N	Colegio Nacional	B	SALTA	ROSARIO DE LERMA	CAMPO QUIJANO	4407	Zona de Via	
3429	N	Colegio Nacional	B	SAN JUAN	ALBARDON	ALBARDON	5419	Nacional 593	
3419	N	Colegio Nacional	BC	SAN JUAN	ANGACO	VILLA DEL SALVADOR	5415	Fray Justo Santa Maria de Oro	44
3428	N	Colegio Nacional	BC	SAN JUAN	CAPITAL	SAN JUAN	5400	Santa Fe Este 252	22-3526
3432	N	Liceo Nacional	B	SAN JUAN	CAPITAL	SAN JUAN	5400	Santa Fe Este 252	22-0232
3729	N	Escuela Nac.Normal Sup.	BC	SAN JUAN	CAPITAL	SAN JUAN	5400	General Paz 426	22-3243
3971	N	Escuela Nac.de Comercio	C	SAN JUAN	CAPITAL	SAN JUAN	5400	Santa Fe Este 252	22-3526
3424	N	Ciclo Basico Comun	B	SAN JUAN	CAUCETE	CAUCETE	5442	Urquiza 182	
3727	N	Escuela Nac.Normal Sup.	BC	SAN JUAN	CAUCETE	CAUCETE	5442	9 de Julio 964	96-1241
3422	N	Ciclo Basico	B	SAN JUAN	CHIMBAS	CHIMBAS	5413	Mendoza Norte 2371	
3728	N	Escuela Nac.Normal Sup.	BC	SAN JUAN	JACHAL	JACHAL	5460	Rivadavia 854	28
3434	N	Colegio Nacional	B	SAN JUAN	NUEVE DE JULIO	NUEVE DE JULIO	5417	Diagonal Sarmiento s/n	
3420	N	Colegio Nacional	BC	SAN JUAN	POCITO	VILLA ABERASTAIN	5427	Mendoza s/n	
3423	N	Colegio Nacional Nro.2	B	SAN JUAN	RAWSON	VILLA SAN DAHIAN	5400	Navallanes y Jose Maria Paz	
3430	N	Escuela Nac.Normal Sup.	B	SAN JUAN	RAWSON	VILLA KRAUSE	5425	Av.España 446	24-0972
3433	N	Colegio Nacional	B	SAN JUAN	RIVADAVIA	RIVADAVIA	5577	Arenales y Riobamba	
3990	N	Ciclo Basico Comercial	C	SAN JUAN	RIVADAVIA	MARQUESADO	5407		
3418	N	Colegio Nacional	BC	SAN JUAN	SAN MARTIN	VILLA ALEN	5439	20 de Junio y Colon	
3421	N	Colegio Nacional	B	SAN JUAN	SAN MARTIN	SANTA LUCIA	5411	Hipolito Yrigoyen 3520	
3495	N	Escuela Nac.Normal Sup.	B	SAN JUAN	VALLE FERTIL	VALLE FERTIL	5449	Mitre s/n	111
3730	N	Escuela Nac.Normal Sup.	B	SAN LUIS	AYACUCHO	S.FCO.DEL MTE.DE ORO	5705	Av.Centenario s/n	6191
3436	N	Colegio Nacional	B	SAN LUIS	GENERAL FEDERNA	MERCEDES	5730	Av.Mitre 873	20194

NOTA: N= NACIONAL, P=PRIVADO

Cuando el Colegio Nacional, Liceo o Escuela Nacional Normal Superior tiene sección Comercial anexa figura BC

En el caso de las Escuelas Nacionales de Comercio cuando tienen sección Bachillerato Anexa figura CB

Los institutos adscriptos cuando tienen adscripción a Bachillerato y Comercial se consigna BC

FUENTE: MEJ/SR/DINIDETE/DEPARTAMENTO DE ESTADISTICA

Proceso: División Sistematización de Datos

EDUCACION MEDIA (BACHILLERATO - COMERCIO). Dependientes o Supervizadas por Autoridad Nacional

PREFUESTO O CARACTERISTICA INEP	DEPENDENCIA	ESTABLECIMIENTO	MODALIDAD	JURISDICCION	DEPARTAMENTO	LOCALIDAD	CP.	CALLE	TELEFONO
3688	N	E.N.N.S.de Profesorado "Dr.Juan Llerena"	B	SAN LUIS	GENERAL FEDERNEA	MERCEDES	5730	General Paz 555	20195
3943	N	Escuela Nac.de Comercio "Tte.Manuel F.Origone"	C	SAN LUIS	GENERAL FEDERNEA	JUSTO DARACT	5738	Alte.Brown y Entre Rios	75
3945	N	Escuela Nac.de Comercio "Benito Juarez"	C	SAN LUIS	GENERAL FEDERNEA	MERCEDES	5730	Av.Nitre 873	22019
3440	N	Colegio Nacional "Juan Crisostomo Lafinur"	B	SAN LUIS	LA CAPITAL	SAN LUIS	5700	San Martin 769	23306
3690	N	E.N.N.S.de Profesorado "Paula Dominguez de Bazan"	B	SAN LUIS	LA CAPITAL	SAN LUIS	5700	Rivadavia 774	25059
3944	N	Escuela Nac.de Comercio "Juan E.Federnera"	C	SAN LUIS	LA CAPITAL	SAN LUIS	5700	Rivadavia 774	26845
3435	N	Colegio Nacional "Gral.Manuel Belgrano"	BC	SAN LUIS	FRINGLES	LA TOMA	5750	Hipolito Yrigoyen 963	
3938	N	Escuela Nac.de Comercio "17 de Agosto"	C	SANTA CRUZ	DESEADO	FUERTO DESEADO	9050	Mariano Moreno 230	7259
3691	N	Escuela Nac.Normal Sup. "Rca.de Guatemala"	B	SANTA CRUZ	GUER AINE	RIO GALLEGOS	9400	Orkeke 124	8258
3694	N	Escuela Nac.Normal Sup. "Dr.Mariano Moreno"	B	SANTA FE	BELGRANO	ARMSTRONG	2508	Pio Chioldi 788	61102
3946	N	Escuela Nac.de Comercio "Dr.Manuel Belarano"	C	SANTA FE	BELGRANO	ARMSTRONG	2508	Pio Chioldi 788	61024
3965	N	Escuela Nac.de Comercio	C	SANTA FE	BELGRANO	LAS FAREJAS	2505	Calle 12 Nro.952	71220
3948	N	Escuela Nac.de Comercio "Domingo Faustino Sarmiento"	C	SANTA FE	CASEROS	CHARAR LADEADO	2643	Italia 570	81145
3955	N	Escuela Nac.de Comercio "Colonia Candelaria"	C	SANTA FE	CASEROS	CASILDA	2170	España 1983	22745
3456	N	Colegio Nacional "Luisa Raimondi de Barreiro"	B	SANTA FE	CASTELLANOS	RAFAELA	2300	9 de Julio 387	22163
3480	N	Colegio Nacional	BC	SANTA FE	CASTELLANOS	SURCHALES	2322	Cristobal Colon 1284	61729
3953	N	Escuela Nac.de Comercio	C	SANTA FE	CASTELLANOS	RAFAELA	2300	9 de Julio 387	23903
3692	N	Sec.Com.v/a la E.N.N.S.	C	SANTA FE	CONSTITUCION	ALCORTA	2117	Riobamba	70
3466	N	Colegio Nacional	BC	SANTA FE	GENERAL LOPEZ	RUFINO	6100	Domingo S.Ferrari 480	28570
3483	N	Colegio Nacional "Juan Bautista Alberdi"	BC	SANTA FE	GENERAL LOPEZ	VENADO TUERTO	2600	Alew 122	21935
3484	N	Colegio Nacional Nro.2	B	SANTA FE	GENERAL LOPEZ	VENADO TUERTO	2600	Laprida 151	
3698	N	Escuela Nac.Normal Sup. "Domingo Faustino Sarmiento"	B	SANTA FE	GENERAL LOPEZ	VILLA CARAS	2607	Calle 55 Nro.502	91446
3703	N	Escuela Nac.de Comercio "Jose Ingenieros"	C	SANTA FE	GENERAL LOPEZ	SAN GREGORIO	2613	Av.Cabanus 219	28
3950	N	Escuela Nac.de Comercio "Dr.Fabio Tiscornia"	C	SANTA FE	GENERAL LOPEZ	FIRMAT	2630	Berutti 550	24142
3952	N	Escuela Nac.de Comercio "Alte.Guillermo Brown"	C	SANTA FE	GENERAL LOPEZ	ELORTONDO	2732	R.T.de Alvear y 23 de Mayo	70158
3968	N	Escuela Nac.de Comercio "Pablo A.Fizzurno"	C	SANTA FE	GENERAL LOPEZ	MELINCUE	2728	Laprida 75	27
3954	N	Escuela Nac.de Comercio	C	SANTA FE	GENERAL OBLIGADO	RECONEQUISTA	3560	Alvear 712	21252

NOTA: N= NACIONAL, P=PRIVADO

Cuando el Colegio Nacional, Liceo o Escuela Nacional Normal Superior tiene sección Comercial anexa figura BC

En el caso de las Escuela Nacional de Comercio cuando tienen sección Bachillerato Anexa figura CB

Los institutos adscriptos cuando tienen adscripción a Bachillerato y Comercial se consigna BC

FUENTE: MBI/SE/DINIDETE/DEPARTAMENTO DE ESTADISTICA

Proceso: División Sistematización de Datos

EDUCACION MEDIA (BACHILLERATO - COMERCIO). Dependientes o Supervisadas por Autodad Nacional

PRESENCIA O CARACTERISTICA SESP	DEPEN- DENCIA	ESTABLECIMIENTO	MODALIDAD	JURISDICCION	DEPARTAMENTO	LOCALIDAD	C.P.	CALLE	TELEFONO
3447	N	Colegio Nacional "Florentino Ameghino"	BC	SANTA FE	IRIONDO	CAÑADA DE GOMEZ	2500	Boulevard Centenario 1075	22131
3705	N	Escuela Nac.Normal Sup. "Gral.Jose de San Martin"	BC	SANTA FE	IRIONDO	TOTORAS	2144	Pueyrredon 911	0476-93008
3453	N	Colegio Nacional	BC	SANTA FE	LA CAPITAL	LAGUNA FAIVA	3020	Primero de Mayo	94020
3475	N	Colegio Nacional "Simon de Iriondo"	B	SANTA FE	LA CAPITAL	SANTA FE	3000	Mendoza 3051	29640
3479	N	Liceo Nacional "Dr.Victoriano Emilio Montes"	BC	SANTA FE	LA CAPITAL	SANTA FE	3000	Mendoza 3051	26574
3964	N	Escuela Nac.de Comercio "Domingo G.Silva"	C	SANTA FE	LA CAPITAL	SANTA FE	3000	4 de Enero 2806	33478
3966	N	Escuela Nac.de Comercio "J.del Fino de Rivadavia"	C	SANTA FE	LA CAPITAL	SANTA FE	3000	4 de Enero 2806	24329
3967	N	Escuela Nac.de Comercio "Jose Manuel Estrada"	C	SANTA FE	LA CAPITAL	SANTO TOME	3016	Paseo Iriondo 1648	70112
3693	N	Escuela Nac.Normal Sup. "Domingo Faustino Sarmiento"	BC	SANTA FE	LAS COLONIAS	ESPERANZA	3080	Sarmiento 2644	2323
3459	N	Colegio Nacional Nro.1 "Domingo Faustino Sarmiento"	BC	SANTA FE	ROSARIO	ROSARIO	2000	9 de Julio 80	49134
3460	N	Colegio Nacional Nro.2 "Gral.Jose de San Martin"	BC	SANTA FE	ROSARIO	ROSARIO	2000	Entre Rios 145	61122
3463	N	Liceo Nacional "Bernardino Rivadavia"	BC	SANTA FE	ROSARIO	ROSARIO	2000	Boulevard Oroño 1145	21-7739
3695	N	Escuela Nac.Normal Sup.Nro.1 "Dr.Nicolas Avellaneda"	B	SANTA FE	ROSARIO	ROSARIO	2000	Corrientes 1191	21-3400
3697	N	Escuela Nac.Normal Sup.Nro.3 "Mariano Moreno"	B	SANTA FE	ROSARIO	ROSARIO	2000	Entre Rios 2366	82-2766
3939	N	Escuela Nac.de Comercio "Jorge Newbery"	C	SANTA FE	ROSARIO	ALVAREZ	2107	Rivadavia 642	98-1016
3949	N	Escuela Nac.de Comercio	C	SANTA FE	ROSARIO	GRANADERO BAIGORRIA	2152	Catamarca 1090	55-5100
3951	N	Escuela Nac.de Comercio	C	SANTA FE	ROSARIO	VILLA GDR.GALVEZ	2124	Mendoza y Piazza	
3956	N	Escuela Nac.de Comercio Nro.1 "Gral.Manuel Belgrano"	C	SANTA FE	ROSARIO	ROSARIO	2000	Entre Rios 2366	82-0967
3958	N	Escuela Nac.de Comercio Nro.2 "Cap.Gral.Justo J.de Urquiza"	C	SANTA FE	ROSARIO	ROSARIO	2000	Boulevard Oroño 690	21-9103
3959	N	Escuela Nac.de Comercio "Juan Bautista Alberdi"	C	SANTA FE	ROSARIO	ARROYO SECO	2128	Islas Malvinas 255	26015
3960	N	Escuela Nac.de Comercio Nro.3 "Gral.Las Heras"	C	SANTA FE	ROSARIO	ROSARIO	2000	Falucho 238	38-6661
3962	N	Escuela Nac.de Comercio Nro.5	C	SANTA FE	ROSARIO	ROSARIO	2000	Av.Urriburu 549	83-9887
3963	N	Escuela Nac.de Comercio Nro.4 "Dr.Luis Maria Drago"	C	SANTA FE	ROSARIO	ROSARIO	2000	Buenos Aires 5318	83-7143
3969	N	Escuela Nacional de Comercio	C	SANTA FE	ROSARIO	Fueblo Esther	2126	Juan B.Alberdi 1383	
3970	N	Escuela Nac.de Comercio	C	SANTA FE	ROSARIO	SOLDINI	2107	Estanislao Lopez 505	90-1036
3976	N	Escuela Nac.de Comercio "Mariano Moreno"	C	SANTA FE	ROSARIO	ACEBAL	2109	Asumendi 545	2140
3454	N	Colegio Nacional "Domingo Faustino Sarmiento"	C	SANTA FE	SAN CRISTOBAL	MOISES VILLE	2513	Teodoro Hertzl 230	20072
3701	N	Escuela Nac.Normal Sup. "Mariano Moreno"	BC	SANTA FE	SAN CRISTOBAL	SAN CRISTOBAL	3070	Juan M.Bullio 1306	2017
3947	N	Escuela Nac.de Comercio "Gral.San Martin"	C	SANTA FE	SAN CRISTOBAL	CERES	2340	Maipu 150	20158
3470	N	Colegio Nacional "Mariano Moreno"	BC	SANTA FE	SAN JERONIMO	SAN GIOIARO	2146	Juan Lazarte 1491	8224

NOTA: N= NACIONAL, P=PRIVADO

Cuando el Colegio Nacional, Liceo o Escuela Nacional Normal Superior tiene sección Comercial anexa figura BC

En el caso de las Escuelas Nacionales de Comercio cuando tienen sección Bachillerato Anexa figura CB

Los institutos adscriptos cuando tienen adscripción a Bachillerato y Comercial se asigna BC

FUENTE: ME/SE/DINIDE/DEPARTAMENTO DE ESTADISTICA

Proceso: División Sistematización de Datos

EDUCACION MEDIA (BACHILLERATO - COMERCIO). Dependientes o Supervisadas por Autoridad Nacional

PRELUPUESTO O CARACTERISTICA RESP	ESFERA DEPENDENCIA	ESTABLECIMIENTO	MODALIDAD	JURISDICCION	DEPARTAMENTO	LOCALIDAD	CP.	CALLE	TELEFONO
3702	N	Sec.Com.a/a la E.N.N.S.de	Profesorado	C	SANTA FE	SAN JERONIMO	2352	Sarmiento 755	81266
3957	N	Escuela Nac.de Comercio	"Gral.San Martin"	CB	SANTA FE	SAN JERONIMO	2246	Av.Paganini 1425	
3700	N	Escuela Nac.Normal Sup.	"Rca.de Mexico"	B	SANTA FE	SAN JUSTO	3040	Av.Gobernador Iriondo 3233	27261
3961	N	Escuela Nac.de Comercio		C	SANTA FE	SAN JUSTO	3040	Av.Gobernador Iriondo 3233	27474
3472	N	Colegio Nacional	"San Lorenzo"	BC	SANTA FE	SAN LORENZO	2200	Moreno 515	22499
3699	N	Escuela Nac.Normal Sup.		BC	SANTA FE	SAN MARTIN	2451	Corrientes 1302	40243
3451	N	Colegio Nacional	"Dr.Luis Agustin Rossi"	BC	SANTA FE	VERA	3550	Bartolome Mitre 2445	2649
3485	N	Ciclo Basico Comun		B	SANTIAGO DEL ESTERO	AVELLANEDA	4334		
3975	N	Escuela Nac.de Comercio	"Gral.San Martin"	C	SANTIAGO DEL ESTERO	BANDA	4300	Vcreda Machacay s/n	
3486	N	Colegio Nacional	"Absalon Rojas"	BC	SANTIAGO DEL ESTERO	CAPITAL	4200	Libertad 057	21-5461
3480	N	Ciclo Basico Comun		B	SANTIAGO DEL ESTERO	CAPITAL	4200	Calle 53 Nro.22 Bo.Eier.Argen.	
3707	N	E.N.N.S.de Profesorado	"Manuel Belgrano"	B	SANTIAGO DEL ESTERO	CAPITAL	4200	Independencia 751	21-5440
3973	N	Escuela Nac.de Comercio	"Prof.Antenor R.Ferreyra"	C	SANTIAGO DEL ESTERO	CAPITAL	4200	24 de Setiembre 167	21-5481
3731	N	Escuela Nac.Normal Sup.	"Rca.del Ecuador"	B	SANTIAGO DEL ESTERO	CHOYA	4230	Catamarca 490	21124
3974	N	Escuela Nac.de Comercio		C	SANTIAGO DEL ESTERO	QUEBRACHOS	5253	Belgrano s/n	13
3972	N	Escuela Nac.de Comercio		C	SANTIAGO DEL ESTERO	RIO HONDO	4220	Av.Belgrano 627	21184
3989	N	Escuela Nac.de Comercio		CD	TIERRA DEL FUEGO	RIO GRANDE	9420	Moyano 809	
3396	N	Colegio Nacional	"Jose Marti"	BC	TIERRA DEL FUEGO	USHUAIA	9410	Selis 37	91120
3987	N	Escuela Nac.de Comercio	"Lola Mora"	C	TUCUMAN	BURRUYACU	4119	Av.Libertador y Belgrano	
3499	N	Colegio Nacional	"Bartolome Mitre"	B	TUCUMAN	SAN MIGUEL DE TUCUMAN	4000	Huñecas 050	22-1950
3503	N	Liceo Nacional	"Remedios E.de San Martin"	B	TUCUMAN	SAN MIGUEL DE TUCUMAN	4000	Huñecas 050	22-3585
3981	N	Escuela Nac.de Comercio Nro.1	"Gral.Bartolome Mitre"	C	TUCUMAN	SAN MIGUEL DE TUCUMAN	4000	Av.Sarmiento y Laprida 387	21-9088
3984	N	Escuela Nac.de Comercio Nro.2		C	TUCUMAN	SAN MIGUEL DE TUCUMAN	4000	25 de Mayo 364	22-0364
3985	N	Escuela Nac.de Comercio Nro.3	"10 de Octubre"	C	TUCUMAN	SAN MIGUEL DE TUCUMAN	4000	Soenos Aires 5/4	21-4685
3986	N	Escuela Nac.de Comercio Nro.4		C	TUCUMAN	SAN MIGUEL DE TUCUMAN	4000	Barrio Oeste 11 - Manzana A	23-7811

NOTA: N= NACIONAL, P=PRIVADO

Cuando el Colegio Nacional, Liceo o Escuela Nacional Normal Superior tiene sección Comercial anota figura BC

En el caso de las Escuela Nacional de Comercio cuando tienen sección Bachillerato Anota figura CB

Los institutos adscriptos cuando tienen adscripción a Bachillerato y Comercial se consigna BC

FUENTE: MBI/SR/DINIDE/DEPARTAMENTO DE ESTADISTICA

Proceso: División Sistematización de Datos

EDUCACION MEDIA (BACHILLERATO - COMERCIO). Dependientes o Supervisadas por Autoridad Nacional

PRELUBRIFICADO O CARACTERISTICA ANEXA	DEPENDENCIA	ESTABLECIMIENTO	MODALIDAD	SUBDIRECCION	DEPARTAMENTO	LOCALIDAD	CP.	CALLE	TELEFONO
3982	N	Escuela Nac.de Comercio "Dr.Manuel Lizondo Borda"	C	TUCUMAN	CRUZ ALTA	LOS RALOS	4182	Av.Eudobo Avellaneda s/n	27
3997	N	Escuela Nac.de Comercio	C	TUCUMAN	CRUZ ALTA	BANDA DEL RIO SALI	4109	San Martin 372	
3977	N	Escuela Nac.de Comercio "Rca.de Panama"	C	TUCUMAN	CHICLIGASTA	CONCEPCION	4147	San Juan y Shipton	21245
3978	N	Escuela Nac.de Comercio	C	TUCUMAN	CHICLIGASTA	VILLA LA TRINIDAD	4115	San Martin 164	
3980	N	Escuela Nac.de Comercio "Ricardo Rojas"	C	TUCUMAN	FANAILLA	FAMAILLA	4132	San Martin y Bartolome Mitre	61360
3712	M	Escuela Nac.Normal Sup. "Florentino Amehino"	B	TUCUMAN	JUAN B.ALBERDI	JUAN B.ALBERDI	4158	Lidero J.Quinteros 1096	71239
3711	N	Escuela Nac.Normal Sup. "Tte.Gral.Julio A.Roca"	B	TUCUMAN	MONTEROS	MONTEROS	4142	24 de Setiembre 150	26263
3979	N	Escuela Nac.de Comercio "Gral.Don Jose de San Martin"	C	TUCUMAN	MONTEROS	MONTEROS	4142	Italia 167	26060
3983	N	Escuela Nac.de Comercio "Ing.Jose A.Alvarez Condarcó"	C	TUCUMAN	MONTEROS	ACNERAL	4134	Albeldi y Mitre	
3495	N	Colegio Nacional "Nicolas Avellaneda"	BC	TUCUMAN	RIO CHICO	AGUILARES	4152	Av.Mitre 770	81026
3714	N	Escuela Nac.Normal Sup. "Manuel Belgrano"	B	TUCUMAN	SIMCOA	SIMCOA	4172	Gomez Lluéca e Independencia	110
3506	N	Colegio Nacional "Ldor.Gral.Jose de San Martin"	BC	TUCUMAN	TAFI VIEJO	TAFI VIEJO	4103	9 de Julio 381	61-7539
3996	N	Escuela Nac.de Comercio	C	TUCUMAN	TAFI VIEJO	TAFI VIEJO	4103	Prof.Rafael Marino 71	61-7507
3995	N	Escuela Nac.de Comercio	C	TUCUMAN	YERBA BUENA	YERBA BUENA	4107	Brasil y Las Lilas	
DIRECCION NACIONAL DE EDUCACION DEL ADULTO									
257	N	Centro Educativo de Nivel Secundario Nro.116	C	CAPITAL FEDERAL	DISTRITO ESCOLAR 1	CAPITAL FEDERAL	1104	Av.Pte.Ramon Castillo s/n	
258	N	Centro Educativo de Nivel Secundario Nro.14	C	CAPITAL FEDERAL	DISTRITO ESCOLAR 1	CAPITAL FEDERAL	1111	Avacucho 1246 - 1er.Piso	
261	N	Centro Educativo de Nivel Secundario Nro.67	C	CAPITAL FEDERAL	DISTRITO ESCOLAR 1	CAPITAL FEDERAL	1122	Marcelo T.de Alvear 1851-2o.P.	
263	N	Centro Educativo de Nivel Secundario Nro.139	C	CAPITAL FEDERAL	DISTRITO ESCOLAR 1	CAPITAL FEDERAL	1035	Diagonal Norte 501 - 1er.Piso	
301	N	Centro Educativo de Nivel Secundario Nro.230	C	CAPITAL FEDERAL	DISTRITO ESCOLAR 1	CAPITAL FEDERAL	1104	Av.R.Castillo y Prol.de Junin	
387	N	Centro Educativo de Nivel Secundario Nro.120	C	CAPITAL FEDERAL	DISTRITO ESCOLAR 1	CAPITAL FEDERAL	1038	Tte.Gral.Juan D.Peron 1140	38-1891
389	N	Centro Educativo de Nivel Secundario Nro.130	C	CAPITAL FEDERAL	DISTRITO ESCOLAR 1	CAPITAL FEDERAL	1038	Tte.Gral.Juan D.Peron 524	34-0391
390	N	Centro Educativo de Nivel Secundario Nro.131	C	CAPITAL FEDERAL	DISTRITO ESCOLAR 1	CAPITAL FEDERAL	1038	Tte.Gral.Juan D.Peron 524	34-0391
391	N	Centro Educativo de Nivel Secundario Nro.132	C	CAPITAL FEDERAL	DISTRITO ESCOLAR 1	CAPITAL FEDERAL	1067	Parana 26	38-7176
396	N	Centro Educativo de Nivel Secundario Nro.194	C	CAPITAL FEDERAL	DISTRITO ESCOLAR 1	CAPITAL FEDERAL	1038	Canallo 1173	
559	N	Centro Educativo de Nivel Secundario Nro.5	C	CAPITAL FEDERAL	DISTRITO ESCOLAR 1	CAPITAL FEDERAL	1074	Bartolome Mitre 570	35-6774
570	N	Centro Educativo de Nivel Secundario Nro.7 "Ing.F.Noguez"	C	CAPITAL FEDERAL	DISTRITO ESCOLAR 1	CAPITAL FEDERAL	1104	Av.de los Inmigrantes 1950	311-4732
571	N	Centro Educativo de Nivel Secundario Nro.8	C	CAPITAL FEDERAL	DISTRITO ESCOLAR 1	CAPITAL FEDERAL	1003	Sella 552	32-0910
573	N	Centro Educativo de Nivel Secundario Nro.10	C	CAPITAL FEDERAL	DISTRITO ESCOLAR 1	CAPITAL FEDERAL	1104	Av.Antartida Argentina 1535	311-0790

NOTA: N= NACIONAL, P=PRIVADO

Cuando el Colegio Nacional, Liceo o Escuela Nacional Normal Superior tiene sección Comercial anexa figura BC

En el caso de las Escuelas Nacionales de Comercio cuando tienen sección Bachillerato Anexa figura CB

Los Institutos adscriptos cuando tienen adscripción a Bachillerato y Comercial se consigna BC

FUENTE: ME/SE/DINIDETE/DEPARTAMENTO DE ESTADISTICA

Proceso: División Sistematización de Datos

EDUCACION MEDIA (BACHILLERATO - COMERCIO). Dependientes o Supervisados por Autodad Nacional

PRESENCIA O CARACTERISTICA INEP	DEPEN- DENCIA	ESTABLECIMIENTO	MODALIDAD	JURISDICCION	DEPARTAMENTO	LOCALIDAD	CP.	CALLE	TELEFONO
	N	Centro Educativo de Nivel Secundario Nro.117	C	CAPITAL FEDERAL	DISTRITO ESCOLAR 1	CAPITAL FEDERAL	1062	Juncal 1250	
	N	Centro Educativo de Nivel Secundario Nro.17	C	CAPITAL FEDERAL	DISTRITO ESCOLAR 1	CAPITAL FEDERAL	1008	Suipacha 137	45-0260
	N	Centro Educativo de Nivel Secundario Nro.65	C	CAPITAL FEDERAL	DISTRITO ESCOLAR 1	CAPITAL FEDERAL	1000	Suipacha 137	45-2409
	N	Centro Educativo de Nivel Secundario Nro.229	C	CAPITAL FEDERAL	DISTRITO ESCOLAR 2	CAPITAL FEDERAL	1104	Ramon Castillo y Prolong.Junin	
	N	Centro Educativo de Nivel Secundario Nro.1	C	CAPITAL FEDERAL	DISTRITO ESCOLAR 2	CAPITAL FEDERAL	1201	Bartolome Mitre 2015	07-0031
	N	Centro Educativo de Nivel Secundario Nro.138	C	CAPITAL FEDERAL	DISTRITO ESCOLAR 3	CAPITAL FEDERAL	1090	Adolfo Alsina 2185	48-4050
	N	Centro Educativo de Nivel Secundario Nro.20	C	CAPITAL FEDERAL	DISTRITO ESCOLAR 3	CAPITAL FEDERAL	1077	Virrey Cevallos 325	40-6726
	N	Centro Educativo de Nivel Secundario Nro.108	C	CAPITAL FEDERAL	DISTRITO ESCOLAR 3	CAPITAL FEDERAL	1149	Av.San Juan 1545	23-9930
	N	Centro Educativo de Nivel Secundario Nro.167	C	CAPITAL FEDERAL	DISTRITO ESCOLAR 3	CAPITAL FEDERAL	1090	Chile 1160	37-6001
	N	Centro Educativo de Nivel Secundario Nro.137	C	CAPITAL FEDERAL	DISTRITO ESCOLAR 3	CAPITAL FEDERAL	1084	Av.de Mayo 760 (2do.Piso)	34-0780
	N	Centro Educativo de Nivel Secundario Nro.2	C	CAPITAL FEDERAL	DISTRITO ESCOLAR 3	CAPITAL FEDERAL	1077	Virrey Cevallos 325	40-6726
	N	Centro Educativo de Nivel Secundario Nro.4	C	CAPITAL FEDERAL	DISTRITO ESCOLAR 3	CAPITAL FEDERAL	1085	Av.de Mayo 1157	38-5223
	N	Centro Educativo de Nivel Secundario Nro.37	C	CAPITAL FEDERAL	DISTRITO ESCOLAR 3	CAPITAL FEDERAL	1090	Adolfo Alsina 2185	
	N	Centro Educativo de Nivel Secundario Nro.09	C	CAPITAL FEDERAL	DISTRITO ESCOLAR 3	CAPITAL FEDERAL	1090	Chile 654	362-5078
	N	Centro Educativo de Nivel Secundario Nro.90	C	CAPITAL FEDERAL	DISTRITO ESCOLAR 3	CAPITAL FEDERAL	1090	Chile 654	362-5070
	N	Centro Educativo de Nivel Secundario Nro.157	C	CAPITAL FEDERAL	DISTRITO ESCOLAR 3	CAPITAL FEDERAL	1102	Carlos Calvo 1353	
	N	Centro Educativo de Nivel Secundario Nro.109	C	CAPITAL FEDERAL	DISTRITO ESCOLAR 3	CAPITAL FEDERAL	1424	San Ireneo 154	431-8355
	N	Centro Educativo de Nivel Secundario Nro.193	C	CAPITAL FEDERAL	DISTRITO ESCOLAR 4	CAPITAL FEDERAL	1095	Venezuela 771	33-7187
	N	Centro Educativo de Nivel Secundario Nro.200	C	CAPITAL FEDERAL	DISTRITO ESCOLAR 4	CAPITAL FEDERAL	1004	San Martin 450	394-5932
	N	Centro Educativo de Nivel Secundario Nro.231	C	CAPITAL FEDERAL	DISTRITO ESCOLAR 4	CAPITAL FEDERAL	1096	Belgrano 2584	
	N	Centro Educativo de Nivel Secundario Nro.54	C	CAPITAL FEDERAL	DISTRITO ESCOLAR 4	CAPITAL FEDERAL	1065	Defensa 463	30-0803
	N	Centro Educativo de Nivel Secundario Nro.133	C	CAPITAL FEDERAL	DISTRITO ESCOLAR 4	CAPITAL FEDERAL	1017	Azopardo 802	34-0895
	N	Centro Educativo de Nivel Secundario Nro.39	C	CAPITAL FEDERAL	DISTRITO ESCOLAR 4	CAPITAL FEDERAL	1166	Lanadrid 499	21-3312
	N	Centro Educativo de Nivel Secundario Nro.3	C	CAPITAL FEDERAL	DISTRITO ESCOLAR 4	CAPITAL FEDERAL	1161	Parana 145	362-2940
	N	Centro Educativo de Nivel Secundario Nro.40	C	CAPITAL FEDERAL	DISTRITO ESCOLAR 5	CAPITAL FEDERAL	1130	Pedro Echague 1760	23-7890
	N	Centro Educativo de Nivel Secundario Nro.98	C	CAPITAL FEDERAL	DISTRITO ESCOLAR 5	CAPITAL FEDERAL	1270	Av.Montes de Oca 439	
	N	Centro Educativo de Nivel Secundario Nro.110	C	CAPITAL FEDERAL	DISTRITO ESCOLAR 5	CAPITAL FEDERAL	1130	Pedro Echague 1760	23-6660
	N	Centro Educativo de Nivel Secundario Nro.231	C	CAPITAL FEDERAL	DISTRITO ESCOLAR 6	CAPITAL FEDERAL	1096	Av.Belgrano 2504	
	N	Centro Educativo de Nivel Secundario Nro.112	C	CAPITAL FEDERAL	DISTRITO ESCOLAR 7	CAPITAL FEDERAL	1424	Rosario 532	90-9783

NOTA: N= NACIONAL, P=PRIVADO

Cuando el Colegio Nacional, Liceo o Escuela Nacional Normal Superior tiene sección Comercial anexa figura BC

En el caso de las Escuela Nacional de Comercio cuando tienen sección Bachillerato Anexa figura CB

Los institutos adscriptos cuando tienen adscripción a Bachillerato y Comercial se consignó BC

FUENTE: MEL/SE/DINIDE/DEPARTAMENTO DE ESTADISTICA

Proceso: División Sistematización de Datos

EDUCACION MEDIA (BACHILLERATO - COMERCIO). Dependientes o Supervisados por Autoridad Nacional

PRESENCIA O CARACTERISTICA INEP	DEPENDENCIA	ESTABLECIMIENTO	MODALIDAD	FUJEDICION	DEPARTAMENTO	LOCALIDAD	C.P.	CALLE	TELEFONO
577	N	Centro Educativo de	Nivel Secundario Nro.30	C	CAPITAL FEDERAL	DISTRITO ESCOLAR 8	CAPITAL FEDERAL	1406 Av.del Trabajo 1502	92-0483
252	N	Centro Educativo de	Nivel Secundario Nro.197	C	CAPITAL FEDERAL	DISTRITO ESCOLAR 10	CAPITAL FEDERAL	1426 Rafael Obligado (Aeroparque)	773-2061
385	N	Centro Educativo de	Nivel Secundario Nro.118	C	CAPITAL FEDERAL	DISTRITO ESCOLAR 18	CAPITAL FEDERAL	1408 Yerbal 6153	
572	N	Centro Educativo de	Nivel Secundario Nro.9	C	CAPITAL FEDERAL	DISTRITO ESCOLAR 18	CAPITAL FEDERAL	1407 Av.Avellaneda 4455	67-7874
660	N	Centro Educativo de	Nivel Secundario Nro.101	C	GRAN BUENOS AIRES	ALMIRANTE BROWN	ADROGUE	1946 Amenedo 1201	294-2183
303	N	Centro Educativo de	Nivel Secundario Nro.34	C	GRAN BUENOS AIRES	AVELLANEDA	AVELLANEDA	1870 Av.Mitre 750	
664	N	Centro Educativo de	Nivel Secundario Nro.106	C	GRAN BUENOS AIRES	AVELLANEDA	AVELLANEDA	1870 Mexico 862	208-0253
384	N	Centro Educativo de	Nivel Secundario Nro.199	C	GRAN BUENOS AIRES	ESTEBAN ECHEVERRIA	EZEIZA	1804 Hangar Aerolíneas Argentinas	620-0151
544	N	Centro Educativo de	Nivel Secundario Nro.198	C	GRAN BUENOS AIRES	ESTEBAN ECHEVERRIA	EZEIZA	1804 Hangar Aerolíneas Argentinas	620-0151
243	N	Centro Educativo de	Nivel Secundario Nro.206	C	GRAN BUENOS AIRES	GENERAL SAN MARTIN	GENERAL SAN MARTIN	1650 Presidente Peron 217	755-3366
246	N	Centro Educativo de	Nivel Secundario Nro.221	C	GRAN BUENOS AIRES	GENERAL SAN MARTIN	VILLA ZAGALA	1651 Uriburu 548	
383	N	Centro Educativo de	Nivel Secundario Nro.209	C	GRAN BUENOS AIRES	GENERAL SAN MARTIN	VILLA BALLESTER	1653 Jujuy 345	
659	N	Centro Educativo de	Nivel Secundario Nro.100	C	GRAN BUENOS AIRES	GENERAL SAN MARTIN	GENERAL SAN MARTIN	1155 Caseros 754	
653	N	Centro Educativo de	Nivel Secundario Nro.38	C	GRAN BUENOS AIRES	GENERAL SARMIENTO	SAN HIGUEL	1663 Av.Mitre 3236	667-1992
669	N	Centro Educativo de	Nivel Secundario Nro.155	C	GRAN BUENOS AIRES	GENERAL SARMIENTO	B.S.CABRAL-C.DE MAYO	1659	
245	N	Centro Educativo de	Nivel Secundario Nro.205	C	GRAN BUENOS AIRES	LA MATANZA	G.DE LAFERKERE	1757 Inca 2993	
649	N	Centro Educativo de	Nivel Secundario Nro.27	C	GRAN BUENOS AIRES	LANUS	VALENTIN ALSINA	1822 Habana 568	208-8946
657	N	Centro Educativo de	Nivel Secundario Nro.97	C	GRAN BUENOS AIRES	LANUS	LANUS OESTE	1824 Ministro Brin 2475	241-3282
671	N	Centro Educativo de	Nivel Secundario Nro.192	C	GRAN BUENOS AIRES	LOMAS DE ZAMORA	LOMAS DE ZAMORA	1832 Av.Hipolito Yrigoyen 9243	243-3641
655	N	Centro Educativo de	Nivel Secundario Nro.49	C	GRAN BUENOS AIRES	MORENO	MORENO	1744 Asconape 960	22472
247	N	Centro Educativo de	Nivel Secundario Nro.222	C	GRAN BUENOS AIRES	MORON	LIBERTAD	1716 Zepiela 1420	
250	N	Centro Educativo de	Nivel Secundario Nro.175	C	GRAN BUENOS AIRES	MORON	HURLINGHAM	1686 Gerriti 3425	665-0253
650	N	Centro Educativo de	Nivel Secundario Nro.31	C	GRAN BUENOS AIRES	MORON	MORON	1708 Maclado 747	629-2721
658	N	Centro Educativo de	Nivel Secundario Nro.99	C	GRAN BUENOS AIRES	QUILMES	QUILMES	1870 Ortiz de Ocampo y Mitre	253-2092
255	N	Centro Educativo de	Nivel Secundario Nro.208	C	GRAN BUENOS AIRES	SAN FERNANDO	SAN FERNANDO	1646 Brandseu 555	

NOTA: N= NACIONAL, P=PRIVADO

Cuando el Colegio Nacional, Liceo o Escuela Nacional Normal Superior tiene sección Comercial anexa figura BC

En el caso de las Escuelas Nacionales de Comercio cuando tienen sección Bachillerato Anexa figura CB

Los institutos adscriptos cuando tienen adscripción a Bachillerato y Comercial no consigna BC

FUENTE: MEI/SE/DINIDE/DEPARTAMENTO DE ESTADISTICA

Proceso: División Sistematización de Datos

EDUCACION MEDIA (BACHILLERATO - COMERCIO). Dependientes o Supervisadas por Autoridad Nacional

PRESUPUESTO O CARACTERISTICA RES	DEPENDENCIA	ESTABLECIMIENTO	MODALIDAD	SUBSECCION	DEPARTAMENTO	LOCALIDAD	C.P.	CALLE	TELEFONO
386	N	Centro Educativo de Nivel Secundario Nro.119	C	GRAN BUENOS AIRES	SAN FERNANDO	SAN FERNANDO	1646	Av.Pte.Juan D.Peron 1727	744-0929
311	N	Centro Educativo de Nivel Secundario Nro.159	C	GRAN BUENOS AIRES	SAN ISIDRO	MARTINEZ	1640	Fleming 1591	
661	N	Centro Educativo de Nivel Secundario Nro.102	C	GRAN BUENOS AIRES	SAN ISIDRO	SAN ISIDRO	1642	Av.A.Rolon y O'Higgins	743-2694
647	N	Centro Educativo de Nivel Secundario Nro.21	C	BUENOS AIRES	BAHIA BLANCA	BAHIA BLANCA	8000	Darraqueira 446	
652	N	Centro Educativo de Nivel Secundario Nro.36	C	BUENOS AIRES	BAHIA BLANCA	BAHIA BLANCA	8000	Lamadrid 154	24373
646	N	Centro Educativo de Nivel Secundario Nro.16	C	BUENOS AIRES	BERISSO	BERISSO	1923	Lisboa 728	61-1687
673	N	Centro Educativo de Nivel Secundario Nro.162	C	BUENOS AIRES	CAMPANA	CAMPANA	2804	Berutti 75	
674	N	Centro Educativo de Nivel Secundario Nro.68	C	BUENOS AIRES	CAMPANA	CAMPANA	2804	French 313	
307	N	Centro Educativo de Nivel Secundario Nro.91	C	BUENOS AIRES	CNEL.DE MARINA L.ROSALES	PUNTA ALTA	8109	Juan Jose Paso 702	
645	N	Centro Educativo de Nivel Secundario Nro.11	C	BUENOS AIRES	CNEL.DE MARINA L.ROSALES	PUERTO DELGRANO	8111	Base Naval	81720
648	N	Centro Educativo de Nivel Secundario Nro.25	C	BUENOS AIRES	GENERAL PUEYRREDON	MAR DEL FLATA	7600	San Luis 2069	27711
656	N	Centro Educativo de Nivel Secundario Nro.92	C	BUENOS AIRES	GENERAL PUEYRREDON	MAR DEL FLATA	7600	Olavarría 2495	51-8770
663	N	Centro Educativo de Nivel Secundario Nro.166	C	BUENOS AIRES	GENERAL RODRIGUEZ	GENERAL RODRIGUEZ	1748	Intendente Doctor Garcia 447	41247
672	N	Centro Educativo de Nivel Secundario Nro.160	C	BUENOS AIRES	JUNIN	JUNIN	6000	Soldado Argentino	24082
644	N	Centro Educativo de Nivel Secundario Nro.6	C	BUENOS AIRES	HERCEDES	HERCEDES	6600	Calle 17 Nro.725	2044
670	N	Centro Educativo de Nivel Secundario Nro.156	C	BUENOS AIRES	OLAVARRIA	OLAVARRIA	7400	9 de Julio e/99 y 100	
248	N	Centro Educativo de Nivel Secundario Nro.223	C	BUENOS AIRES	PILAR	PILAR	1629	Belgrano 787	
654	N	Centro Educativo de Nivel Secundario Nro.42	C	BUENOS AIRES	SALADILLO	SALADILLO	7260	Av.Belgrano 3181	
662	N	Centro Educativo de Nivel Secundario Nro.103	C	BUENOS AIRES	TANDIL	TANDIL	7000	Av.E.Marconi 1550	27215
680	N	Centro Educativo de Nivel Secundario Nro.50	C	CATAMARCA	CAPITAL	SAN F.V.DE CATAMARCA	4700	Sarmiento 151	23216
481	N	Centro Educativo de Nivel Secundario Nro.51	C	CATAMARCA	CAPITAL	SAN F.V.DE CATAMARCA	4700	Ayacuchá 621	4628
227	N	Centro Educativo de Nivel Secundario Nro.109	C	CATAMARCA	LA PAZ	RECRED	5260	Belgrano 350	
214	N	Centro Educativo de Nivel Secundario Nro.211	C	CORDOBA	CALAMUCHITA	EMBALSE	5856	Unidad Turist.Embalse Rio II	99208
	N	Centro Educativo de Nivel Secundario Nro.151	C	CORDOBA	CAPITAL	CORDOBA	5000	Bvard.Pte.Arturo Illia 34	33229

NOTA: N= NACIONAL, P=PRIVADO

Cuando el Colegio Nacional, Liceo o Escuela Nacional Normal Superior tiene sección Comercial anota figura BC

En el caso de las Escuelas Nacionales de Comercio cuando tienen sección Bachillerato anota figura CB

Los Institutos adscriptos cuando tienen adscripción a Bachillerato y Comercial se anota figura BC

FUENTE: MEJ/SE/DINIDE/DEPARTAMENTO DE ESTADISTICA

Proceso: División Sistematización de Datos

EDUCACION MEDIA (BACHILLERATO - COMERCIO). Dependientes o Supervisadas por Autoridad Nacional

PRESENCIA O CARACTERÍSTICA	SEÑAL	ESTABLECIMIENTO	MODALIDAD	SUBSECCION	DEPARTAMENTO	LOCALIDAD	CP.	CALLE	TELEFONO
213	N	Centro Educativo de	Nivel Secundario Nro.215	C	CORDOBA	CAPITAL	CORDOBA	5000 Avellaneda y Trafalgar	
220	N	Centro Educativo de	Nivel Secundario Nro.168	C	CORDOBA	CAPITAL	CORDOBA	5000 Roque Saenz Peña 1211	
225	N	Centro Educativo de	Nivel Secundario Nro.135	C	CORDOBA	CAPITAL	CORDOBA	5000 Maipu 630	
267	N	Centro Educativo de	Nivel Secundario Nro.207	C	CORDOBA	CAPITAL	CORDOBA	5000 Dean Funes 672	28070
686	N	Centro Educativo de	Nivel Secundario Nro.107	C	CORDOBA	CAPITAL	CORDOBA	5000 Boulevard Guzman 61	45711
698	N	Centro Educativo de	Nivel Secundario Nro.19	C	CORDOBA	CAPITAL	CORDOBA	5000 Madre Ana Maria Janer 1551	
699	N	Centro Educativo de	Nivel Secundario Nro.23	C	CORDOBA	CAPITAL	CORDOBA	5000 Julian Paz 1851	
701	N	Centro Educativo de	Nivel Secundario Nro.70	C	CORDOBA	CAPITAL	CORDOBA	5000 Brandsen 47	33871
702	N	Centro Educativo de	Nivel Secundario Nro.71	C	CORDOBA	CAPITAL	CORDOBA	5000 La Pampa 550	
703	N	Centro Educativo de	Nivel Secundario Nro.94	C	CORDOBA	CAPITAL	CORDOBA	5000 Av.Colon 2772	
706	N	Centro Educativo de	Nivel Secundario Nro.125	C	CORDOBA	CAPITAL	CORDOBA	5000 Uladislao Fria	64652
730	N	Centro Educativo de	Nivel Secundario Nro.232	C	CORDOBA	CAPITAL	CORDOBA	5000 Obispo Trejo 284	
212	N	Centro Educativo de	Nivel Secundario Nro.216	C	CORDOBA	COLON	VILLA ALLENDE	5105 Laprida y J.V.Gonzalez	
684	N	Centro Educativo de	Nivel Secundario Nro.81	C	CORDOBA	GENERAL ROCA	VILLA HUIJOBRO	6275 Av.Espinosa 82	
716	N	Centro Educativo de	Nivel Secundario Nro.127	C	CORDOBA	GENERAL ROCA	JOVITA	6127 Gral.Faz s/n	
685	N	Centro Educativo de	Nivel Secundario Nro.96	C	CORDOBA	GENERAL SAN MARTIN	VILLA MARIA	5900 Carlos Pellegrini 415	20715
729	N	Centro Educativo de	Nivel Secundario Nro.153	C	CORDOBA	GENERAL SAN MARTIN	ETRURIA	2681 Bvard.Sarmiento y S.Nicolas	
209	N	Centro Educativo de	Nivel Secundario Nro.214	C	CORDOBA	MARCOS JUAREZ	MARCOS JUAREZ	2585 San Martin y Mendoza	
731	N	Centro Educativo de	Nivel Secundario Nro.191	C	CORDOBA	MARCOS JUAREZ	ALEJO LEPEMA	2662 Hipolito Yrigoyen 747	
211	N	Centro Educativo de	Nivel Secundario Nro.217	C	CORDOBA	FUNILLA	VILLA CARLOS FAZ	5152 San Martin 255	
224	N	Centro Educativo de	Nivel Secundario Nro.202	C	CORDOBA	RIO CUARTO	SAMPACHO	5829 9 de Julio 502	70163
266	N	Centro Educativo de	Nivel Secundario Nro.243	C	CORDOBA	RIO CUARTO	CORDONEL HOLDES	5847 Martin de Guemes 126	
683	N	Centro Educativo de	Nivel Secundario Nro.61	C	CORDOBA	RIO CUARTO	ALCIRA GIGENA	5813 Rivadavia	
700	N	Centro Educativo de	Nivel Secundario Nro.24	C	CORDOBA	RIO CUARTO	RIO CUARTO	5800 Baigorria 463	
221	N	Centro Educativo de	Nivel Secundario Nro.170	C	CORDOBA	RIO SECO	SEBASTIAN EL CANO	5231 Sebastian El Cano	
219	N	Centro Educativo de	Nivel Secundario Nro.186	C	CORDOBA	RIO SEGUNDO	VILLA DEL ROSARIO	5963 Hipolito Yrigoyen 1087	
223	N	Centro Educativo de	Nivel Secundario Nro.161	C	CORDOBA	RIO SEGUNDO	RIO SEGUNDO	5966 San Martin	
218	N	Centro Educativo de	Nivel Secundario Nro.195	C	CORDOBA	SAN JUSTO	MORTEROS	2421 Dimos 390	

NOTA: N= NACIONAL, P=PRIVADO

Cuando el Colegio Nacional, Liceo o Escuela Nacional Normal Superior tiene sección Comercial anexa figura BC

En el caso de las Escuelas Nacionales de Comercio cuando tienen sección Bachillerato Anexa figura CB

Los institutos adscriptos cuando tienen adscripción a Bachillerato y Comercial se consigna BC

FUENTE: MEI/SE/DINIDETE/DEPARTAMENTO DE ESTADISTICA

Proceso: División Sistematización de Datos

EDUCACION MEDIA (BACHILLERATO - COMERCIO). Dependientes o Supervisadas por Autoridad Nacional

PRELUBRO O CARACTERISTICA INEP	DEPENDENCIA	ESTABLECIMIENTO	MODALIDAD	FUBSICCION	DEPARTAMENTO	LOCALIDAD	C.P.	CALLE	TELEFONO
222	N	Centro Educativo de	Nivel Secundario Nro.172	C	CORDOBA	SAN JUSTO	2426	24 de Setiembre 493	
682	N	Centro Educativo de	Nivel Secundario Nro.60	C	CORDOBA	SAN JUSTO	2434	Velez Sarsfield 1049	
707	N	Centro Educativo de	Nivel Secundario Nro.128	C	CORDOBA	SAN JUSTO	2419	Av.Seeber 317	
215	N	Centro Educativo de	Nivel Secundario Nro.212	C	CORDOBA	UNION	2553	Juan Jose Paso 166	
216	N	Centro Educativo de	Nivel Secundario Nro.213	C	CORDOBA	UNION	2671	Independencia s/n	
217	N	Centro Educativo de	Nivel Secundario Nro.196	C	CORDOBA	UNION	2659	Salta y San Juan	
253	N	Centro Educativo de	Nivel Secundario Nro.201	C	CORDOBA	UNION	2550	Entre Rios 465	
724	N	Centro Educativo de	Nivel Secundario Nro.62	C	CORRIENTES	CAPITAL	3400	Corrientes 729	
726	N	Centro Educativo de	Nivel Secundario Nro.171	C	CORRIENTES	CAPITAL	3400	Lanadrid 3040	
	N	Centro Educativo de	Nivel Secundario Nro.124	C	CORRIENTES	CURUZU CUATIA	3460	Rivadavia 682	2220
725	N	Centro Educativo de	Nivel Secundario Nro.124	C	CORRIENTES	CURUZU CUATIA	3460	Rivadavia 682	
727	N	Centro Educativo de	Nivel Secundario Nro.179	C	CORRIENTES	SANTO TOME	3340	Chacra 90	20518
743	N	Centro Educativo de	Nivel Secundario Nro.59	C	CHACO	CONMIANTE FERNANDEZ	3700	Almirante Brown 270	
742	N	Centro Educativo de	Nivel Secundario Nro.58	C	CHACO	SAN FERNANDO	3500	Liniers 192	2490
751	N	Centro Educativo de	Nivel Secundario Nro.143	C	CHUBUT	ESCALANTE	9000	Casa 214 "B" - So.D.Argentina	
776	N	Centro Educativo de	Nivel Secundario Nro.122	C	CHUBUT	ESCALANTE	9000	San Martin 1451	
752	N	Centro Educativo de	Nivel Secundario Nro.227	C	CHUBUT	GAIMAN	9105	Local Asociacion Caway	
775	N	Centro Educativo de	Nivel Secundario Nro.113	C	CHUBUT	RAWSON	9103	O'Donnell s/n	81920
777	N	Centro Educativo de	Nivel Secundario Nro.152	C	CHUBUT	SARKIENTO	9020	Av.San Martin 780	93099
790	N	Centro Educativo de	Nivel Secundario Nro.12	C	ENTRE RIOS	CONCORDIA	3200	Av.Robinson 496	22-0144
866	N	Centro Educativo de	Nivel Secundario Nro.12	C	ENTRE RIOS	CONCORDIA	3200	Reuison y P.Garat	
797	N	Centro Educativo de	Nivel Secundario Nro.115	C	ENTRE RIOS	GUALEGUAYCHU	2820	Rocanora 250	
791	N	Centro Educativo de	Nivel Secundario Nro.43	C	ENTRE RIOS	PARANA	3100	3 de Febrero 994	21-1179
794	N	Centro Educativo de	Nivel Secundario Nro.126	C	ENTRE RIOS	PARANA	3100	Bavio 150	21-2781
796	N	Centro Educativo de	Nivel Secundario Nro.105	C	ENTRE RIOS	TALA	3177	Carlos Pellegrini 100	

NOTA: N=NACIONAL, P=PRIVADO

Cuando el Colegio Nacional, Liceo o Escuela Nacional Normal Superior tiene sección Comercial anota figura BC

En el caso de las Escuela Nacional de Comercio cuando tienen sección Bachillerato Anota figura CB

Los institutos adscriptos cuando tienen adscripción a Bachillerato y Comercial se consigna BC

FUENTE: MNU/SE/DINIDETE/DEPARTAMENTO DE ESTADISTICA

Proceso: División Sistematización de Datos

EDUCACION MEDIA (BACHILLERATO - COMERCIO). Dependientes o Supervisadas por Autoridad Nacional

ESTABLECIMIENTO O CARACTERISTICA INEP	DEPENDENCIA	ESTABLECIMIENTO	MODALIDAD	FUNDACION	DEPARTAMENTO	LOCALIDAD	CP.	CALLE	TELEFONO
792	N	Centro Educativo de Nivel Secundario Nro.64	C	ENTRE RIOS	URUGUAY	BASAVILBASO	3170	Hipolito Yrigoyen 530	22765
817	N	Centro Educativo de Nivel Secundario Nro.56	C	FORMOSA	FORMOSA	FORMOSA	3600	Av.9 de Julio 1615	28442
818	N	Centro Educativo de Nivel Secundario Nro.57	C	FORMOSA	FORMOSA	FORMOSA	3600	Av.9 de Julio 449	
821	N	Centro Educativo de Nivel Secundario Nro.55	C	FORMOSA	FORMOSA	FORMOSA	3600	Fortin Yunka 271	
823	N	Centro Educativo de Nivel Secundario Nro.123	C	FORMOSA	PILCOMAYO	CLORINDA	3610	12 de Octubre 1469	21019
824	N	Centro Educativo de Nivel Secundario Nro.146	C	FORMOSA	PILCOMAYO	LAGUNA BLANCA	3613	San Martin s/n	
828	N	Centro Educativo de Nivel Secundario Nro.43	C	JUJUY	CAPITAL	S.SALVADOR DE JUJUY	4600	Alvear 1063	
829	N	Centro Educativo de Nivel Secundario Nro.104	C	JUJUY	CAPITAL	S.SALVADOR DE JUJUY	4600	Alvear 1063	21-2786
830	N	Centro Educativo de Nivel Secundario Nro.203	C	JUJUY	TUMBAYA	VOLCAN	4616	Rivadavia 352	
	N	Centro Educativo de Nivel Secundario Nro.87	C	LA PAMPA	CAPITAL	SANTA ROSA	6300	Av.San Martin 6	2536
836	N	Centro Educativo de Nivel Secundario Nro.80	C	LA PAMPA	CHALILEO	SANTA ISABEL	6323	Sarmiento s/n	
841	N	Centro Educativo de Nivel Secundario Nro.156	C	LA PAMPA	CHAPALEUFU	INTENDENTE ALVEAR	6221	25 de Mayo 237	81186
840	N	Centro Educativo de Nivel Secundario Nro.88	C	LA PAMPA	MARACO	GENERAL FICO	6360	Calle 1 Nro.1250	22772
847	N	Centro Educativo de Nivel Secundario Nro.150	C	LA RIOJA	CAPITAL	LA RIOJA	5300	Tajamar y 25 de Mayo	26468
848	N	Centro Educativo de Nivel Secundario Nro.187	C	LA RIOJA	CAPITAL	LA RIOJA	5300	Bulnes 1140	28527
842	N	Centro Educativo de Nivel Secundario Nro.241	C	LA RIOJA	CASTRO BARRIOS	AKINGA	5301		
226	N	Centro Educativo de Nivel Secundario Nro.142	C	MENDOZA	CAPITAL	MENDOZA	5500	Montecaseros 1977	23-3546
853	N	Centro Educativo de Nivel Secundario Nro.183	C	MENDOZA	CAPITAL	MENDOZA	5500	Salta y Alem	24-8600
858	N	Centro Educativo de Nivel Secundario Nro.26	C	MENDOZA	CAPITAL	MENDOZA	5500	Chile 1050	24-2183
860	N	Centro Educativo de Nivel Secundario Nro.76	C	MENDOZA	CAPITAL	MENDOZA	5500	Coronel Plaza 303	25-5947
861	N	Centro Educativo de Nivel Secundario Nro.77	C	MENDOZA	CAPITAL	MENDOZA	5500	Gutierrez 350	
906	N	Centro Educativo de Nivel Secundario Nro.218	C	MENDOZA	CAPITAL	MENDOZA	5500	Bartolome Mitre 660	
862	N	Centro Educativo de Nivel Secundario Nro.78	C	MENDOZA	GORDY CRUZ	VILLA HIPODROMO	5547	Sarratea 747	27-1807
869	N	Centro Educativo de Nivel Secundario Nro.182	C	MENDOZA	LAS HERAS	MENDOZA	5531	Primitivo de la Reta 1051	24-8600
849	N	Centro Educativo de Nivel Secundario Nro.146	C	MENDOZA	SAN MARTIN	PALMIRA	5584	25 de Mayo	

NOTA: N= NACIONAL, P=PRIVADO

Cuando el Colegio Nacional, Liceo o Escuela Nacional Normal Superior tiene sección Comercial anexa figura BC

En el caso de las Escuelas Nacionales de Comercio cuando tienen sección Bachillerato Anexa figura CB

Los institutos adscriptos cuando tienen adscripción a Bachillerato y Comercial se consigna BC

FUENTE: MEI/SE/DINIDE/DEPARTAMENTO DE ESTADISTICA

Proceso: División Sistematización de Datos

EDUCACION MEDIA (BACHILLERATO - COMERCIO). Dependientes o Supervisadas por Autoridad Nacional

PRELUSTRO O CARACTERISTICA INEP	DEPENDENCIA	ESTABLECIMIENTO	MODALIDAD	JURISDICCION	DEPARTAMENTO	LOCALIDAD	C.P.	CALLE	TELEFONO
886	N	Centro Educativo de Nivel Secundario Nro.145	C	MENDOZA	SAN MARTIN	SAN MARTIN	5570	Av.Alie.Brown y Av.España	
832	N	Centro Educativo de Nivel Secundario Nro.144	C	MENDOZA	SAN RAFAEL	MONTE COHAN	5609	San Martin s/n	
863	N	Centro Educativo de Nivel Secundario Nro.79	C	MENDOZA	SAN RAFAEL	SAN RAFAEL	5600	San Juan Bosco 001	22662
876	N	Centro Educativo de Nivel Secundario Nro.219	C	MENDOZA	TUPUNGATO	TUPUNGATO	5561	Boulogne Sur Mer 1800	
873	H	Centro Educativo de Nivel Secundario Nro.169	C	MISIONES	APOSTOLES	APOSTOLES	3350	Reg.Infanteria de monte 30	2050
874	N	Centro Educativo de Nivel Secundario Nro.176	C	MISIONES	CAPITAL	POSADAS	3300	Rivadavia 644	
884	N	Centro Educativo de Nivel Secundario Nro.13	C	MISIONES	CAPITAL	POSADAS	3300	Jujuy 557	
881	N	Centro Educativo de Nivel Secundario Nro.147	C	MISIONES	GENERAL MANUEL BELGRAND	BERNARDO DE IRIGOYEN	3366	Independencia	
902	N	Centro Educativo de Nivel Secundario Nro.121	C	NEUQUEN	COLLON-CURA	PIEDRA DEL AGUILA	8315	Calle 14	
903	N	Centro Educativo de Nivel Secundario Nro.140	C	NEUQUEN	CONFLUENCIA	NEUQUEN	8300	Ferticane y Olascoaga	
905	N	Centro Educativo de Nivel Secundario Nro.226	C	NEUQUEN	CONFLUENCIA	NEUQUEN	8300	San Juan 50	
910	N	Centro Educativo de Nivel Secundario Nro.237	C	NEUQUEN	CONFLUENCIA	NEUQUEN	8300	Av.Argentina 1400	
911	N	Centro Educativo de Nivel Secundario Nro.238	C	NEUQUEN	CONFLUENCIA	NEUQUEN	8300	Perito Moreno 259	
904	N	Centro Educativo de Nivel Secundario Nro.141	C	NEUQUEN	ZAFALA	ZAFALA	8340	Italia 327	21479
900	N	Centro Educativo de Nivel Secundario Nro.32	C	RIO NEGRO	ADOLFO ALSINA	VIEDMA	8500	Buenos Aires y B.Mitre	
909	N	Centro Educativo de Nivel Secundario Nro.204	C	RIO NEGRO	GENERAL ROCA	GENERAL ROCA	9332	Tucuman 659	
920	N	Centro Educativo de Nivel Secundario Nro.149	C	RIO NEGRO	SAN ANTONIO	SAN ANTONIO DESTC	8520	Islas Malvinas s/n	
927	N	Centro Educativo de Nivel Secundario Nro.22	C	SALTA	CAPITAL	SALTA	4400	Dean Funes 750	21-3389
928	N	Centro Educativo de Nivel Secundario Nro.154 Destac.de Explor.C-145	C	SALTA	CAPITAL	SALTA	4400	Av.Gral.Arenales	
929	N	Centro Educativo de Nivel Secundario Nro.45	C	SALTA	CAPITAL	SALTA	4400	Ameghino 520	21-5418
	N	Centro Educativo de Nivel Secundario Nro.249	C	SAN JUAN	ALBARDON	ALBARDON	5419	F.Justo S.M.de Oro y Belgrano	
931	N	Centro Educativo de Nivel Secundario Nro.210	C	SAN JUAN	CAPITAL	SAN JUAN	5400	Av.Leandro N.Alem Sur 25/31	28228
935	H	Centro Educativo de Nivel Secundario Nro.69	C	SAN JUAN	CAPITAL	SAN JUAN	5400	Av.Leandro N.Alem Sur 25/31	28228
937	N	Centro Educativo de Nivel Secundario Nro.178	C	SAN JUAN	JACHAL	JACHAL	5460	Rawson 843	

NOTA: N= NACIONAL, P=PRIVADO

Cuando el Colegio Nacional, Liceo o Escuela Nacional Normal Superior tiene sección Comercial anota figura BC

En el caso de las Escuelas Nacionales de Comercio cuando tienen sección Bachillerato anota figura CB

Los Institutos adscriptos cuando tienen adscripción a Bachillerato y Comercial se consigna BC

FUENTE: MBI/SB/DINIDE/DEPARTAMENTO DE ESTADISTICA

Proceso: División Sistematización de Datos

EDUCACION MEDIA (BACHILLERATO - COMERCIO). Dependientes o Supervisadas por Autoridad Nacional

PREFUESTO O CARACTERISTICA 1987	DEPENDENCIA	ESTABLECIMIENTO	MODALIDAD	SUBDIRECCION	DEPARTAMENTO	LOCALIDAD	C.P.	CALLE	TELEFONO
938	N	Centro Educativo de Nivel Secundario Nro.134	C	SAN JUAN	RAWSON	RAWSON	5425	Yapeyu y Guemes	
945	N	Centro Educativo de Nivel Secundario Nro.75	C	SAN LUIS	GENERAL FEDERNA	MERCEDES	5730	Av.Mitre 907	1444
946	N	Centro Educativo de Nivel Secundario Nro.173	C	SAN LUIS	LA CAPITAL	SAN LUIS	5700	Lafinur 1268	23330
956	N	Centro Educativo de Nivel Secundario Nro.240	C	SAN LUIS	LA CAPITAL	SAN LUIS	5700	Felipe Velazquez 471	
951	N	Centro Educativo de Nivel Secundario Nro.85	C	SANTA CRUZ	GUER AIKE	RIO GALLEGOS	9400	Fellegrini 357	8703
967	N	Centro Educativo de Nivel Secundario Nro.66	C	SANTA FE	LA CAPITAL	SANTA FE	3000	San Martin 3459	33980
965	N	Centro Educativo de Nivel Secundario Nro.29	C	SANTA FE	ROSARIO	ROSARIO	2000	Rioja 2150	41098
966	N	Centro Educativo de Nivel Secundario Nro.41	C	SANTA FE	ROSARIO	ROSARIO	2000	Bartolome Mitre 848	49896
968	N	Centro Educativo de Nivel Secundario Nro.136	C	SANTA FE	ROSARIO	ROSARIO	2000	Lamadrid 500	39-7152
973	N	Centro Educativo de Nivel Secundario Nro.234	C	SANTIAGO DEL ESTERO	BANDA	CLODOMIRA	4338	Republica 780	
980	N	Centro Nacional de Nivel Secundario Nro.233	C	SANTIAGO DEL ESTERO	BANDA	LA BANDA	4300	Sarmiento y Chacabuco	
970	N	Centro Educativo de Nivel Secundario Nro.52	C	SANTIAGO DEL ESTERO	CAPITAL	SANTIAGO DEL ESTERO	4200	Mitre 239	
979	N	Centro Educativo de Nivel Secundario Nro.185	C	SANTIAGO DEL ESTERO	CAPITAL	SANTIAGO DEL ESTERO	4200	Irigoyen y Cairanza	22-2533
987	N	Centro Educativo de Nivel Secundario Nro.235	C	SANTIAGO DEL ESTERO	LORETO	LORETO	4208	Rivadavia s/n	
947	N	Centro Educativo de Nivel Secundario Nro.225	C	SANTIAGO DEL ESTERO	RIO HONDO	TERMAS DE RIO HONDO	4220	Juan F.Ibarra y R.de Escalada	
985	N	Centro Educativo de Nivel Secundario Nro.10	C	TIERRA DEL FUEGO	RIO GRANDE	RIO GRANDE	9420	San Martin y Belgrano	425
984	N	Centro Educativo de Nivel Secundario Nro.15	C	TIERRA DEL FUEGO	USHUAIA	USHUAIA	9410	Solis 37	91120
997	N	Centro Educativo de Nivel Secundario Nro.114	C	TUCUMAN	SAN MIGUEL DE TUCUMAN	S.MIGUEL DE TUCUMAN	4000	Jose Colombres 286	21-9248
992	N	Centro Educativo de Nivel Secundario Nro.47	C	TUCUMAN	TAFI VIEJO	TAFI VIEJO	4103	Bartolome Mitre 41	61-7442
DIRECCION NACIONAL DE EDUCACION SUPERIOR 3521	N	Escuela Nac.Normal Sup.Nro.11 "Dr.Ricardo Levene"	B	CAPITAL FEDERAL	DISTRITO ESCOLAR 6	CAPITAL FEDERAL	1244	Dean Funes 1821	941-0186
3515	N	E.N.H.Side Pien H.Practicos del Hogar Nro.6 "V.Lopez y Planes"	B	CAPITAL FEDERAL	DISTRITO ESCOLAR 9	CAPITAL FEDERAL	1425	Guemes 3057	824-0383
3519	N	Escuela Nac.Normal Sup.Nro.10 "Juan Bautista Alberdi"	B	CAPITAL FEDERAL	DISTRITO ESCOLAR 10	CAPITAL FEDERAL	1428	O'Higgins 2441	785-6973
3549	N	Escuela Nac.Normal Nro.2 "David Rocha"	B	BUENOS AIRES	LA PLATA	LA PLATA	1900	Diagonal 70 e/4 y 5	21-3341
5914	N	Inst.Nac.Sup.de Profesorado	B	BUENOS AIRES	LA PLATA	CITY BELL	1394	Nirvana esq.23 s/n	80-1263

NOTA: N=NACIONAL, P=PRIVADO

Cuando el Colegio Nacional, Liceo o Escuela Nacional Normal Superior tiene sección Comercial anexa figura BC

En el caso de las Escuelas Nacionales de Comercio cuando tienen sección Bachillerato Anexa figura CB

Los institutos adscriptos cuando tienen adscripción a Bachillerato y Comercial se consigna BC

FUENTE: MEI/SE/DINIDETE/DEPARTAMENTO DE ESTADISTICA

Proceso: División Sistemización de Datos

EDUCACION MEDIA (BACHILLERATO - COMERCIO). Dependientes o Supervisadas por Autoridad Nacional

RESERVA O CARACTERISTICA INEP	DEPENDENCIA	ESTABLECIMIENTO	MODALIDAD	FUBERDCCION	DEPARTAMENTO	LOCALIDAD	CP.	CALLE	TELEFONO
3586	N	Escuela Nac.Normal Sup. "Gral.Jose de San Martin"	B	BUENOS AIRES	TANDIL	TANDIL	7000	Av.Santamarina 851	23254
3199	N	Escuela Nac.Normal Sup.	B	BUENOS AIRES	TRENQUE LAUQUEN	TRENQUE LAUQUEN	6400	Roca 256	23113
3610	N	Escuela Nac.Normal Sup. "Dalmacio Velez Sarsfield"	B	CORDOBA	SAN JAVIER	VILLA DOLORES	5870	Av.San Martin 541	20157
3599	N	E.N.N.S.de Profesorado "Dalmacio Velez Sarsfield"	BC	CORDOBA	SAN JUSTO	LAS VARILLAS	5940	Ramon J.Carcano 116/188	331
3616	N	Escuela Nac.Normal Sup.Nro.2 "Dr.Juan Puiol"	B	CORRIENTES	CAPITAL	CORRIENTES	3400	Bolivar 1140	66160
3624	N	Escuela Nac.Normal Sup. "Ramon J.Carcano"	B	CORRIENTES	MONTE CASEROS	MONTE CASEROS	3220	Colon 880	620
3620	N	Escuela Nac.Normal Sup.	B	CHACO	QUITILIFI	QUITILIFI	3530	Tucuman y Neuquen	60131
3634	N	Escuela Nac.Normal Sup. "Pedro y Maria Curie"	B	CHUBUT	RAMSON	TRELEW	9100	25 de Mayo 390	20031
3645	N	Escuela Nac.Normal Sup. "Jose Maria Torres"	B	ENTRE RIOS	PARANA	PARANA	3100	Urquiza y Corrientes	21-2226
3721	N	Escuela Nac.Normal Sup. "Rca.del Paraguay"	BC	FORMOSA	FORMOSA	FORMOSA	3600	Av.9 de Julio 1615	29225
3652	N	Escuela Nac.Normal Sup. "Juan Ignacio Gorriti"	B	JUJUY	CAPITAL	S.SALVADOR DE JUJUY	4600	San Martin 750	26411
3655	N	Escuela Nac.Normal Sup. "Tte.Gral.Julio A.Roca"	B	LA PAMPA	CAPITAL	SANTA ROSA	6300	Av.Roca 340	22340
3656	N	Escuela Nac.Normal Sup.	BC	LA PAMPA	UTRACAN	GENERAL ACHA	8200	Conesa 692	2355
3669	N	Escuela Nac.Normal Sup. "Gral.Teribio de Luzuriaga"	B	MENDOZA	TUNUYAN	TUNUYAN	5560	Echeverria 1850	22432
3671	N	Escuela Nac.Normal Sup. "Mariano Moreno"	B	MISIONES	APOSTOLES	APOSTOLES	3350	Av.9 de Julio 245	2513
3932	N	Escuela Nac.Normal Sup. "Gral.Don Jose de San Martin"	BC	NEUQUEN	CONFLUENCIA	NEUQUEN	8300	Av.Argentina 935	24199
3683	N	Escuela Nac.Normal Sup. "Juan Carlos Davalos"	BC	SALTA	METAN	METAN	4440	Pueyrredon Oeste 50	20298
3684	N	E.N.N.S.de Profesorado "Sarmiento"	B	SAN JUAN	CAPITAL	SAN JUAN	5400	Av.Leandro N.Alem Sur 29/31	22-7585
3705	N	Escuela Nac.Normal Sup. "Gral.Jose de San Martin"	B	SANTA FE	LA CAPITAL	SANTA FE	3000	Saavedra 1751	29546
3696	N	Escuela Nac.Normal Sup.Nro.2 "Juan Maria Gutierrez"	B	SANTA FE	ROSARIO	ROSARIO	2000	Urquiza 2084	68740
3732	N	Escuela Nac.Normal Sup. "Dr.Jose Benjamin Gorostiaga"	BC	SANTIAGO DEL ESTERO	BANDA	LA BANDA	4300	Pedro Leon Gallo 270	27-1013
3713	N	E.N.N.S.de Prof.c/Int.en L.Vivas "Juan B.Alberdi"	B	TUCUMAN	SAN MIGUEL DE TUCUMAN	S.MIGUEL DE TUCUMAN	4000	Muñecas 219	21-2873

NOTA: N= NACIONAL, P=PRIVADO

Cuando el Colegio Nacional, Liceo o Escuela Nacional Normal Superior tiene sección Comercial en esta figura BC

En el caso de las Escuelas Nacionales de Comercio cuando tienen sección Bachillerato Anexo figura CB

Los institutos adscriptos cuando tienen adscripción a Bachillerato y Comercio se consigna BC

FUENTE: MEL/SE/DINIDE/DEPARTAMENTO DE ESTADISTICA

Proceso: División Sistematización de Datos

EDUCACION MEDIA (BACHILLERATO - COMERCIO). Dependientes o Supervisadas por Autoridad Nacional

PRESENCIA O CARACTERISTICA SUP	DEPENDENCIA	ESTABLECIMIENTO	ACADUALIDAD	JURISDICCION	DEPARTAMENTO	LOCALIDAD	C.P.	CALLE	TELEFONO
		UNIVERSIDAD DE BUENOS AIRES							
N		Escuela Superior de Comercio "Carlos Pellegrini"	C	CAPITAL FEDERAL	DISTRITO ESCOLAR 1	CAPITAL FEDERAL	1122	Marcelo T. de Alvear 1851	41-7547
N		Colegio Nacional "Buenos Aires"	B	CAPITAL FEDERAL	DISTRITO ESCOLAR 4	CAPITAL FEDERAL	1066	Bolivar 263	33-1290
		UNIVERSIDAD NACIONAL DE CATAMARCA							
N		Escuela Sup.Universitaria "Fray Hamerto Esquiv"	B	CATAMARCA	CAPITAL	SAN F.V.DE CATAMARCA	4700	Av.Belgrano 300	24197
		UNIVERSIDAD NACIONAL DE CORDOBA							
N		Escuela Superior de Comercio "Manuel Belgrano"	C	CORDOBA	CAPITAL	CORDOBA	5000	La Rioja 1450	80-5123
N		Colegio Nacional de Monserrat	B	CORDOBA	CAPITAL	CORDOBA	5000	Obispo Trejo 294	45645
		UNIVERSIDAD DE CUYO							
N		Escuela Superior de Magisterio	B	MENDOZA	CAPITAL	MENDOZA	5500	Belgrano y Sobremonte	24-7115
N		Colegio Universitario Central "Gral.Jose de San Martin"	B	MENDOZA	CAPITAL	MENDOZA	5500	Av.Gral.San Martin 290	24-7931
N		Escuela de Comercio "Martin Zapata"	C	MENDOZA	CAPITAL	MENDOZA	5500	Pedro Molina y Peru	24-4214
		UNIVERSIDAD NACIONAL DE LA PAMPA							
N		Colegio Secundario	B	LA PAMPA	CAPITAL	SANTA ROSA	6300	Coronel Gil 353	22581-I.217
		UNIVERSIDAD NACIONAL DE LA PATAGONIA							
N		Colegio Univers.Patagonico	B	CHUBUT	ESCALANTE	COMODORO RIVADAVIA	9000	Ciudad Universitaria - Km.4	28834
		UNIVERSIDAD NACIONAL DE LA PLATA							
N		Liceo "Victor Mercante"	B	BUENOS AIRES	LA PLATA	LA PLATA	1900	Calle 6 Nro.775	39567
N		Colegio Nacional "Rafael Hernandez"	B	BUENOS AIRES	LA PLATA	LA PLATA	1900	Calle 1 y 49	21-9470
		UNIVERSIDAD NACIONAL DE MAR DEL PLATA							
N		Colegio Nacional "Doctor Arturo V. Illia"	B	BUENOS AIRES	GENERAL PUEYRREDON	MAR DEL PLATA	7600	Juan B. Justo 2550	82-1185
		UNIVERSIDAD NACIONAL DE ROSARIO							
N		Escuela Superior de Comercio "Ldor.Gral.San Martin"	C	SANTA FE	ROSARIO	ROSARIO	2000	Balcarce 1240	21-2990
		UNIVERSIDAD NACIONAL DE SALTA							
N		Instituto de Educacion Media	B	SALTA	CAPITAL	SALTA	4400	Compl.Univers.Gral.San Martin	22-0500
		UNIVERSIDAD NACIONAL DE SAN JUAN							
N		Escuela de Comercio "Ldor.Gral.San Martin"	C	SAN JUAN	CAPITAL	SAN JUAN	5400	Caneros Sur 337	22-4401
N		Colegio Central Universitario "Mariano Moreno"	B	SAN JUAN	CAPITAL	SAN JUAN	5400	Av.J.I.de la Roza Oeste 1527	23-1056
		UNIVERSIDAD NACIONAL DE SAN LUIS							
N		Escuela Nac.Normal "Juan Pascual Fringlies"	B	SAN LUIS	LA CAPITAL	SAN LUIS	5700	Pedernera 1190	23370
		UNIVERSIDAD NACIONAL DEL SUR							
N		Escuela Normal Sup. "Vicente Fatone"	B	BUENOS AIRES	BAHIA BLANCA	BAHIA BLANCA	8000	11 de Abril 445	24665
N		Escuela de Ciclo Basico	B	BUENOS AIRES	BAHIA BLANCA	BAHIA BLANCA	8000	11 de Abril 445	28600
N		Escuela Superior de Comercio	C	BUENOS AIRES	BAHIA BLANCA	BAHIA BLANCA	8000	11 de Abril 445	21234
		UNIVERSIDAD NACIONAL DE TUCUMAN							
N		Instituto "Gymnasium"	B	TUCUMAN	SAN MIGUEL DE TUCUMAN	S.MIGUEL DE TUCUMAN	4000	25 de Mayo 621	22-0629
N		Escuela y Liceo Vocacional "Sarmiento"	BC	TUCUMAN	SAN MIGUEL DE TUCUMAN	S.MIGUEL DE TUCUMAN	4000	Rivadavia 29	21-1071
		DIRECCION NACIONAL DE PROTECCION DEL MENOR Y LA FAMILIA							
N		Instituto "Jose Maria Fierrez y Huja"	C	CAPITAL FEDERAL	DISTRITO ESCOLAR 14	CAPITAL FEDERAL	1427	Paz Soldan 5200	51-1451

NOTA: N= NACIONAL, P=PRIVADO

Cuando el Colegio Nacional, Liceo o Escuela Nacional Normal Superior tiene seccion Comercial anota figura BC

En el caso de las Escuelas Nacionales de Comercio cuando tienen seccion Bachillerato anota figura CB

Los institutos adscriptos cuando tienen adscripción a Bachillerato y Comercial se consigna BC

FUENTE: MEI/SE/DINIDETE/DEPARTAMENTO DE ESTADISTICA

Proceso: División Sistematización de Datos

EDUCACION MEDIA (BACHILLERATO - COMERCIO), Dependientes o Supervisadas por Autoridad Nacional

PRELIMINAR O CARACTERISTICA INSEF	ESPECIFICACION	ESTABLECIMIENTO	MODALIDAD	JURISDICCION	DEPARTAMENTO	LOCALIDAD	CP.	CALLE	TELEFONO
DIRECCION DE INSTRUCCION NAVAL									
N		Liceo Naval Militar	"Alte.Guillermo Brown"	B	BUENOS AIRES	ENSENADA	RIO SANTIAGO	1929	69-0036
N		Liceo Naval Militar	"Cap.de Frag.Carlos M.Moyano"	B	BUENOS AIRES	NECOCHEA	NECOCHEA	7630	Jesuita Cardiel 2130 22261
N		Liceo Naval Militar	"Alte.Storni"	B	MISIONES	CAPITAL	POSADAS	3300	Av.G.San Martin y Centenario 26700
N		Liceo Naval Militar	"Alte.Storni"	C	MISIONES	CAPITAL	POSADAS	3300	Av.San Martin y Centenario 26700
N		Liceo Naval Militar	"Dr.Francisco de Gurruchaga"	B	SALTA	CAPITAL	SALTA	4400	Fragata Libertad 25-0073
COMANDO DE INSTITUTOS MILITARES									
N		Instituto Social Militar	"Dr.Damaso Centeno"	BC	CAPITAL FEDERAL	DISTRITO ESCOLAR 0	CAPITAL FEDERAL	1424	Av.Rivadavia 5546 432-9061
N		Liceo Militar	"Gral.San Martin"	B	GRAN BUENOS AIRES	GENERAL SAN MARTIN	GENERAL SAN MARTIN	1650	San Lorenzo 1100 768-1215
N		Liceo Militar	"Gral.Paz"	B	CORDOBA	CAPITAL	CORDOBA	5000	Ruta Nacional 9 - Km.711 92-2107
N		Liceo Militar	"Gral.Roca"	B	CHUBUT	ESCALANTE	CONDOR RIVADAVIA	9000	Ruta Nac.3 - Bo.Industrial 24748
N		Liceo Militar	"Gral.Espejo"	B	MENDOZA	CAPITAL	MENDOZA	5500	Boulogne Sur Mer 2136 21-4400
N		Liceo Militar	"Gral.Beltrano"	B	SANTA FE	LA CAPITAL	RECREEO	3018	Ruta Nacional 11 - Km.482 62825
N		Liceo Militar	"Gral.G.Araoz de Lamadrid"	B	TUCUMAN	SAN MIGUEL DE TUCUMAN	S.MIGUEL DE TUCUMAN	4000	Av.Ejercito del Norte 1100 23-2404
COMANDO DE INSTRUCCION									
N		Liceo Aeronautico Militar		B	SANTA FE	ROSARIO	FUNES	2132	Av.Fuerza Aerea 1901 56-7573
SUPERINTENDENCIA NACIONAL DE LA ENSEÑANZA PRIVADA									
A	13	P Instituto	"Colegio Champagnat"	B	CAPITAL FEDERAL	DISTRITO ESCOLAR 1	CAPITAL FEDERAL	1019	Montevideo 1050 41-0814
A	15	P Instituto	"Del Carmen"	BC	CAPITAL FEDERAL	DISTRITO ESCOLAR 1	CAPITAL FEDERAL	1062	Paraguay 1766 44-0739
A	20	P Instituto	"De La Salle"	B	CAPITAL FEDERAL	DISTRITO ESCOLAR 1	CAPITAL FEDERAL	1026	Ayacucho 665 46-0657
A	22	P Instituto	"Mitre"	B	CAPITAL FEDERAL	DISTRITO ESCOLAR 1	CAPITAL FEDERAL	1126	J.A.Pacheco de Melo 2178 821-2945
A	25	P Instituto	"San Jose"	B	CAPITAL FEDERAL	DISTRITO ESCOLAR 1	CAPITAL FEDERAL	1029	Azcuenaga 158 47-4303
A	26	P Instituto	"San Maron"	B	CAPITAL FEDERAL	DISTRITO ESCOLAR 1	CAPITAL FEDERAL	1057	Paraguay 834 31-7299
A	27	P Instituto	"Santa Rosa"	BC	CAPITAL FEDERAL	DISTRITO ESCOLAR 1	CAPITAL FEDERAL	1037	Bartolome Mitre 1655 45-2959
A	28	P Instituto	"Corazon de Jesus"	BC	CAPITAL FEDERAL	DISTRITO ESCOLAR 1	CAPITAL FEDERAL	1026	Ayacucho 474 49-2802
A	33	P Instituto	"Escuela Argentina Modelo"	B	CAPITAL FEDERAL	DISTRITO ESCOLAR 1	CAPITAL FEDERAL	1116	Riobamba 1059 41-2705
A	49	P Colegio	"De Nuestra Señora"	B	CAPITAL FEDERAL	DISTRITO ESCOLAR 1	CAPITAL FEDERAL	1007	Esmeralda 739 393-5795
A	53	P Instituto	"Hallinckrodt"	BC	CAPITAL FEDERAL	DISTRITO ESCOLAR 1	CAPITAL FEDERAL	1062	Junca 1160 41-2962
A	65	P Instituto	"Paula Montal"	B	CAPITAL FEDERAL	DISTRITO ESCOLAR 1	CAPITAL FEDERAL	1056	Viamonte 1892 42-5691
A	73	P Instituto	"San Miguel"	B	CAPITAL FEDERAL	DISTRITO ESCOLAR 1	CAPITAL FEDERAL	1117	Larrea 1254 821-3026

NOTA: N=NACIONAL, P=PRIVADO

Cuando el Colegio Nacional, Liceo o Escuela Nacional Normal Superior tiene sección Comercial enseña figura BC

En el caso de las Escuelas Nacionales de Comercio cuando tienen sección Bachillerato Anexo figura CB

Los institutos adscriptos cuando tienen adscripción a Bachillerato y Comercial se consigna BC

FUENTE: MBI/SE/DINIDETE/DEPARTAMENTO DE ESTADISTICA

Proceso: División Sistematización de Datos

EDUCACION MEDIA (BACHILLERATO - COMERCIO). Dependientes o Supervisadas por Autoridad Nacional

RESUMEN O CARACTERISTICA INED	DEPENDENCIA	ESTABLECIMIENTO	MODALIDAD	FEDERACION	DEPARTAMENTO	LOCALIDAD	C.P.	CALLE	TELEFONO
A	85	P Colegio "Jesus Maria"	BC	CAPITAL FEDERAL	DISTRITO ESCOLAR 1	CAPITAL FEDERAL	1014	Talcahuano 1260	44-3444
A	88	P Colegio "Del Inmaculado Cor. de Maria Adoratrices"	BC	CAPITAL FEDERAL	DISTRITO ESCOLAR 1	CAPITAL FEDERAL	1061	Paraguay 1419	44-1071
A	89	P Instituto "La Anunciata"	B	CAPITAL FEDERAL	DISTRITO ESCOLAR 1	CAPITAL FEDERAL	1124	Arenales 2065	84-4948
A	142	P Instituto "Ntra.Sra.de la Misericordia"	BC	CAPITAL FEDERAL	DISTRITO ESCOLAR 1	CAPITAL FEDERAL	1120	Azcuenaga 1630	84-5326
A	151	P Instituto "San Agustin"	BC	CAPITAL FEDERAL	DISTRITO ESCOLAR 1	CAPITAL FEDERAL	1425	Aguero 2320	802-4724
A	165	P Colegio "San Luis Gonzaga"	C	CAPITAL FEDERAL	DISTRITO ESCOLAR 1	CAPITAL FEDERAL	1025	Ayacuchu 243	49-8230
A	174	P Instituto "Escuela Cangallo"	BC	CAPITAL FEDERAL	DISTRITO ESCOLAR 1	CAPITAL FEDERAL	1040	Tte.Gral.Juan D.Peron 2169	49-5309
A	393	P Instituto "San Pablo"	B	CAPITAL FEDERAL	DISTRITO ESCOLAR 1	CAPITAL FEDERAL	1018	Vicente Lopez 1639	41-5780
A	439	P Inst.Arg.de Ens.Secundaria "I.A.D.E.S."	BC	CAPITAL FEDERAL	DISTRITO ESCOLAR 1	CAPITAL FEDERAL	1019	Montevideo 467	45-4491
A	460	P Instituto "Sagrado Corazon"	BC	CAPITAL FEDERAL	DISTRITO ESCOLAR 1	CAPITAL FEDERAL	1116	Riobamba 1265	44-2764
A	477	P Instituto "San Martin de Tours"	B	CAPITAL FEDERAL	DISTRITO ESCOLAR 1	CAPITAL FEDERAL	1425	Av.Ocampo 2840	802-6188
A	569	P Instituto "Grand Bourg"	B	CAPITAL FEDERAL	DISTRITO ESCOLAR 1	CAPITAL FEDERAL	1119	Guido 1880	42-6140
A	584	P Instituto "Talpiot"	C	CAPITAL FEDERAL	DISTRITO ESCOLAR 1	CAPITAL FEDERAL	1029	Azcuenaga 736	48-2390
A	593	P Escuela Modelo "Mary Graham"	B	CAPITAL FEDERAL	DISTRITO ESCOLAR 1	CAPITAL FEDERAL	1425	Aguero 2051	
A	637	P Instituto "San Martin de Tours"	B	CAPITAL FEDERAL	DISTRITO ESCOLAR 1	CAPITAL FEDERAL	1425	Av.Figueroa Alcorta 3380	802-9192
A	640	P Instituto Integral Argentino-Hebreo "Ramban"	B	CAPITAL FEDERAL	DISTRITO ESCOLAR 1	CAPITAL FEDERAL	1026	Ayacuchu 632	49-3399
V	12	P Instituto "San Pablo"	B	CAPITAL FEDERAL	DISTRITO ESCOLAR 1	CAPITAL FEDERAL	1125	Juncal 2131	83-3687
A	18	P Colegio "Guido Spano"	BC	CAPITAL FEDERAL	DISTRITO ESCOLAR 2	CAPITAL FEDERAL	1425	Billinghurst 1355	87-5840
A	60	P Instituto "9 de Julio"	BC	CAPITAL FEDERAL	DISTRITO ESCOLAR 2	CAPITAL FEDERAL	1187	Av.Cordeba 3271	86-2619
A	62	P Instituto "Independencia"	BC	CAPITAL FEDERAL	DISTRITO ESCOLAR 2	CAPITAL FEDERAL	1192	Humahuaca 4134	
A	79	P Instituto "William C.Morris"	BC	CAPITAL FEDERAL	DISTRITO ESCOLAR 2	CAPITAL FEDERAL	1190	Lavalle 3761	86-1419
A	83	P Instituto "Vocacional Argentino"	C	CAPITAL FEDERAL	DISTRITO ESCOLAR 2	CAPITAL FEDERAL	1425	Charcas 3034	821-3260
A	86	P Instituto "Inmaculada Concepcion"	BC	CAPITAL FEDERAL	DISTRITO ESCOLAR 2	CAPITAL FEDERAL	1175	Mario Bravo 563	86-1635
A	92	P Instituto "Divino Corazon"	B	CAPITAL FEDERAL	DISTRITO ESCOLAR 2	CAPITAL FEDERAL	1425	Charcas 3586	84-8452
A	107	P Instituto "Casa de Jesus"	C	CAPITAL FEDERAL	DISTRITO ESCOLAR 2	CAPITAL FEDERAL	1195	Av.Corrientes 4471	86-5254
A	236	P Instituto "Corazon de Maria"	BC	CAPITAL FEDERAL	DISTRITO ESCOLAR 2	CAPITAL FEDERAL	1425	Guise 1979	83-0863
A	394	P Instituto "Yesod Hadaf"	C	CAPITAL FEDERAL	DISTRITO ESCOLAR 2	CAPITAL FEDERAL	1052	Av.Cordeba 2636	46-5296
A	407	P Instituto "Tierra Santa"	C	CAPITAL FEDERAL	DISTRITO ESCOLAR 2	CAPITAL FEDERAL	1201	Bartolome Mitre 3443	87-3963
A	453	P Instituto "Arturo Gomez"	C	CAPITAL FEDERAL	DISTRITO ESCOLAR 2	CAPITAL FEDERAL	1180	Fco.Acuña de Figueroa 1742	88-6362
A	482	P Instituto "Maria Inmaculada"	C	CAPITAL FEDERAL	DISTRITO ESCOLAR 2	CAPITAL FEDERAL	1186	San Luis 3341	66-0372
A	526	P Instituto "Rio de la Plata"	B	CAPITAL FEDERAL	DISTRITO ESCOLAR 2	CAPITAL FEDERAL	1425	Anchorena 1654	821-0496
A	529	P Instituto "Dr.Herzl"	C	CAPITAL FEDERAL	DISTRITO ESCOLAR 2	CAPITAL FEDERAL	1189	Tucuman 3177	88-6292

NOTA: N= NACIONAL, P=PRIVADO

Cuando el Colegio Nacional, Liceo o Escuela Nacional Normal Superior tiene sección Comercial en esa figura BC

En el caso de las Escuelas Nacionales de Comercio cuando tienen sección Bachillerato en esa figura CB

Los institutos adscriptos cuando tienen adscripción a Bachillerato y Comercial se consignó BC

FUENTE: ME/SR/DINDETE/DEPARTAMENTO DE ESTADISTICA

Proceso: División Sistematización de Datos

EDUCACION MEDIA (BACHILLERATO - COMERCIO). Dependientes o Supervisadas por Autoridad Nacional

RESERVOO O CARACTERISTICA	DEPEN- DENCIA	ESTABLECIMIENTO	MODALIDAD	JURISDICCION	DEPARTAMENTO	LOCALIDAD	C.P.	CALLE	TELEFONO
A	530	P Colegio Suizo	"Jaques Dalcroze"	B	CAPITAL FEDERAL	DISTRITO ESCOLAR 2	CAPITAL FEDERAL	1032 Av.Fueyrredon 687	87-7095
A	543	P Instituto	"Vernie"	BC	CAPITAL FEDERAL	DISTRITO ESCOLAR 2	CAPITAL FEDERAL	1032 Av.Fueyrredon 625	87-9042
A	577	P Instituto	"Bayard"	B	CAPITAL FEDERAL	DISTRITO ESCOLAR 2	CAPITAL FEDERAL	1425 Jeronimo Salguero 2969	801-7317
A	34	P Colegio	"Esteban Echeverria"	BC	CAPITAL FEDERAL	DISTRITO ESCOLAR 3	CAPITAL FEDERAL	1147 Av.San Juan 961	23-2147
A	35	P Instituto	"Euskal-Echea"	BC	CAPITAL FEDERAL	DISTRITO ESCOLAR 3	CAPITAL FEDERAL	1222 Sarandi 735	942-4233
A	46	P Instituto	"Jose Manuel Estrada"	BC	CAPITAL FEDERAL	DISTRITO ESCOLAR 3	CAPITAL FEDERAL	1151 Constitucion 1776	27-6068
A	94	P Instituto	"Inmaculada Concepcion"	BC	CAPITAL FEDERAL	DISTRITO ESCOLAR 3	CAPITAL FEDERAL	1091 Moreno 928	38-0338
A	97	P Instituto	"Nuestra Señora del Huerto"	BC	CAPITAL FEDERAL	DISTRITO ESCOLAR 3	CAPITAL FEDERAL	1225 Av.Independencia 2140	942-4585
A	104	P Instituto	"Jesus-Maria"	B	CAPITAL FEDERAL	DISTRITO ESCOLAR 3	CAPITAL FEDERAL	1102 Carlos Calvo 922	23-3171
A	108	P Instituto	"Don Bosco"	C	CAPITAL FEDERAL	DISTRITO ESCOLAR 3	CAPITAL FEDERAL	1078 Solis 252	45-7692
A	122	P Instituto	"La Providencia"	C	CAPITAL FEDERAL	DISTRITO ESCOLAR 3	CAPITAL FEDERAL	1140 Cochabamba 1414	26-8077
A	208	P Instituto	"San Tersicio"	B	CAPITAL FEDERAL	DISTRITO ESCOLAR 3	CAPITAL FEDERAL	1228 Estados Unidos 3141	
A	418	P Instituto	"San Vicente de Paul"	C	CAPITAL FEDERAL	DISTRITO ESCOLAR 3	CAPITAL FEDERAL	1437 Alberto Einstein 599	91-0783
A	135	P Instituto	"Santa Felicitas"	BC	CAPITAL FEDERAL	DISTRITO ESCOLAR 4	CAPITAL FEDERAL	1287 Pinzon 1480	28-8052
A	189	P Instituto	"San Juan Evangelista"	C	CAPITAL FEDERAL	DISTRITO ESCOLAR 4	CAPITAL FEDERAL	1162 Olavarría 486	21-1155
A	192	P Instituto	"Santa Teresa"	C	CAPITAL FEDERAL	DISTRITO ESCOLAR 4	CAPITAL FEDERAL	1271 Av.Montes de Oca 1844	28-2895
A	524	P Instituto	"Madre de los Emigrantes"	C	CAPITAL FEDERAL	DISTRITO ESCOLAR 4	CAPITAL FEDERAL	1158 Necochea 330	361-7689
A	7	P Colegio	"Cardenal Cisneros"	BC	CAPITAL FEDERAL	DISTRITO ESCOLAR 5	CAPITAL FEDERAL	1270 Av.Montes de Oca 745	28-8983
A	68	P Instituto	"Fbro.Manuel Alberti"	C	CAPITAL FEDERAL	DISTRITO ESCOLAR 5	CAPITAL FEDERAL	1133 Av.Entre Rios 1974	26-0313
A	74	P Instituto	"Santa Catalina"	B	CAPITAL FEDERAL	DISTRITO ESCOLAR 5	CAPITAL FEDERAL	1154 Brasil 834	26-7843
A	75	P Instituto	"Santa Maria del Rosario"	C	CAPITAL FEDERAL	DISTRITO ESCOLAR 5	CAPITAL FEDERAL	1295 Herrera 575	28-8042
A	93	P Instituto	"Sagrado Corazon"	C	CAPITAL FEDERAL	DISTRITO ESCOLAR 5	CAPITAL FEDERAL	1285 Av.Velez Sarsfield 1351	21-0142
A	201	P Instituto	"Ntra.Sra.del Buen Consejo"	C	CAPITAL FEDERAL	DISTRITO ESCOLAR 5	CAPITAL FEDERAL	1277 Santa Maria del Buen Aire 953	21-1780
A	204	P Instituto	"La Inmaculada"	C	CAPITAL FEDERAL	DISTRITO ESCOLAR 5	CAPITAL FEDERAL	1264 Av.Caseros 2776	91-4096
A	446	P Instituto	"Inmaculada Concepcion"	C	CAPITAL FEDERAL	DISTRITO ESCOLAR 5	CAPITAL FEDERAL	1437 Achala 3679	91-1773
A	446	P Instituto	"Vitru"	B	CAPITAL FEDERAL	DISTRITO ESCOLAR 5	CAPITAL FEDERAL	1270 Av.Montes de Oca 110	21-9473
A	838	P Instituto	"Nupia"	C	CAPITAL FEDERAL	DISTRITO ESCOLAR 5	CAPITAL FEDERAL	1154 Brasil 470/80	26-5580
A	54	P Instituto	"Water Ter Admirabilis"	BC	CAPITAL FEDERAL	DISTRITO ESCOLAR 6	CAPITAL FEDERAL	1224 24 de Noviembre 827	97-0608
A	71	P Instituto	"San Francisco de Sales"	C	CAPITAL FEDERAL	DISTRITO ESCOLAR 6	CAPITAL FEDERAL	1208 Hipolito Trigozen 3900	982-5400
A	95	P Instituto	"Maria Auxiliadora"	B	CAPITAL FEDERAL	DISTRITO ESCOLAR 6	CAPITAL FEDERAL	1202 Yapeyu 132	811-5242

NOTA: N= NACIONAL, P=PRIVADO

Cuando el Colegio Nacional, Liceo o Escuela Nacional Normal Superior tiene sección Comercial suena figura BC

En el caso de las Escuela Nacional de Comercio cuando tienen sección Bachillerato suena figura CB

Los institutos adscriptos cuando tienen adscripción a Bachillerato y Comercial se consigna BC

FUENTE: MR/SE/DINIDET/DEPARTAMENTO DE ESTADISTICA

Proceso: División Sistematización de Datos

EDUCACION MEDIA (BACHILLERATO - COMERCIO). Dependientes o Supervizadas por Autoridad Nacional

REGISTRO O CARACTERISTICA SED	DEPENDENCIA	ESTABLECIMIENTO	MODALIDAD	FUSIONACION	DEPARTAMENTO	LOCALIDAD	C.P.	CALLE	TELEFONO
A 167	P	Instituto Hogar de Niños "Ramon L.Falcon"	C	CAPITAL FEDERAL	DISTRITO ESCOLAR	CAPITAL FEDERAL	1221	La Rioja 660	97-3159
A 209	P	Instituto "San Vicente de Paul"	B	CAPITAL FEDERAL	DISTRITO ESCOLAR	CAPITAL FEDERAL	1242	24 de Noviembre 1665	91-0286
A 401	P	Instituto "San Cristobal"	C	CAPITAL FEDERAL	DISTRITO ESCOLAR	CAPITAL FEDERAL	1247	Av. Jujuy 1241	941-2760
A 421	P	Instituto "San Bartolome"	C	CAPITAL FEDERAL	DISTRITO ESCOLAR	CAPITAL FEDERAL	1262	Av. Chiclana 3659	921-4440
A 496	P	Instituto "Santa Cruz"	C	CAPITAL FEDERAL	DISTRITO ESCOLAR	CAPITAL FEDERAL	1224	24 de Noviembre 900	97-8904
A 42	P	Instituto "Guillermo Rawson"	BC	CAPITAL FEDERAL	DISTRITO ESCOLAR	CAPITAL FEDERAL	1424	Av. Rivadavia 4641	90-1234
A 87	P	Instituto "La Santa Union de los Sagrados Corazones"	BC	CAPITAL FEDERAL	DISTRITO ESCOLAR	CAPITAL FEDERAL	1406	Alte. F. J. Segui 921	59-4159
A 90	P	Instituto "Redemptrix Captivorum"	BC	CAPITAL FEDERAL	DISTRITO ESCOLAR	CAPITAL FEDERAL	1416	Espinosa 1220	59-1724
A 100	P	Instituto "Regina Virginum Adoratrices"	B	CAPITAL FEDERAL	DISTRITO ESCOLAR	CAPITAL FEDERAL	1414	Luis Viale 420	854-0417
A 125	P	Instituto "Divino Rostro"	B	CAPITAL FEDERAL	DISTRITO ESCOLAR	CAPITAL FEDERAL	1405	Av. A. Gallardo y Campichuelo	982-5277
A 213	P	Colegio "Buenos Aires"	C	CAPITAL FEDERAL	DISTRITO ESCOLAR	CAPITAL FEDERAL	1414	Acevedo 357	854-3882
A 214	P	Instituto "Santa Brígida"	C	CAPITAL FEDERAL	DISTRITO ESCOLAR	CAPITAL FEDERAL	1416	Av. Gaona 2068	59-1268
A 553	P	Instituto "Carlos Pellegrini"	BC	CAPITAL FEDERAL	DISTRITO ESCOLAR	CAPITAL FEDERAL	1405	Av. Acocoye 75	90-3297
A 613	P	Instituto "Summa"	B	CAPITAL FEDERAL	DISTRITO ESCOLAR	CAPITAL FEDERAL	1405	Yerbal 65	90-7118
A 660	P	Instituto "Scholem Aleijem"	B	CAPITAL FEDERAL	DISTRITO ESCOLAR	CAPITAL FEDERAL	1414	Gurruchaga 330	54-3665
A 4	P	Instituto "Argentino Excelsior"	BC	CAPITAL FEDERAL	DISTRITO ESCOLAR	CAPITAL FEDERAL	1406	Av. Rivadavia 6028	431-0561
A 11	P	Instituto "Calasanz"	BC	CAPITAL FEDERAL	DISTRITO ESCOLAR	CAPITAL FEDERAL	1424	Senillosa 854	922-0502
A 12	P	Colegio "Cardoso"	B	CAPITAL FEDERAL	DISTRITO ESCOLAR	CAPITAL FEDERAL	1208	Hipolito Yrigoyen 4034	981-2323
A 40	P	Instituto "Gral. Justo Jose de Urquiza"	C	CAPITAL FEDERAL	DISTRITO ESCOLAR	CAPITAL FEDERAL	1414	Victor Martinez 81	431-5932
A 59	P	Instituto "Marianista"	BC	CAPITAL FEDERAL	DISTRITO ESCOLAR	CAPITAL FEDERAL	1424	Av. Rivadavia 5652	431-8959
A 76	P	Instituto "Santa Maria"	BC	CAPITAL FEDERAL	DISTRITO ESCOLAR	CAPITAL FEDERAL	1424	Senillosa 568	92-7265
A 102	P	Instituto "Santa Rosa"	BC	CAPITAL FEDERAL	DISTRITO ESCOLAR	CAPITAL FEDERAL	1424	Resario 638	90-3100
A 111	P	Instituto "Sagrado Corazon"	BC	CAPITAL FEDERAL	DISTRITO ESCOLAR	CAPITAL FEDERAL	1212	Hipolito Yrigoyen 4350	983-0033
A 266	P	Instituto "San Cirano"	B	CAPITAL FEDERAL	DISTRITO ESCOLAR	CAPITAL FEDERAL	1424	Av. Rivadavia 5672	431-7069
A 829	P	Instituto "Amos"	B	CAPITAL FEDERAL	DISTRITO ESCOLAR	CAPITAL FEDERAL	1044	Sarmiento 2233	48-0178
A 10	P	Colegio "Burmeister"	B	CAPITAL FEDERAL	DISTRITO ESCOLAR	CAPITAL FEDERAL	1425	Thames 2246	774-9180
A 14	P	Instituto "Esclavas del Sagrado Corazon de Jesus"	B	CAPITAL FEDERAL	DISTRITO ESCOLAR	CAPITAL FEDERAL	1426	Av. Luis Maria Campos 898	773-1161
A 17	P	Instituto "Guadalupe"	BC	CAPITAL FEDERAL	DISTRITO ESCOLAR	CAPITAL FEDERAL	1425	Paraguay 3925	824-5641
A 57	P	Instituto "Ntra. Sra. de la Misericordia"	BC	CAPITAL FEDERAL	DISTRITO ESCOLAR	CAPITAL FEDERAL	1426	Av. Cabildo 1333	784-5209
A 80	P	Instituto "Superior Porteño"	B	CAPITAL FEDERAL	DISTRITO ESCOLAR	CAPITAL FEDERAL	1426	Av. Cabildo 1342	783-1856
A 91	P	Instituto "Religiosas de San Jose"	B	CAPITAL FEDERAL	DISTRITO ESCOLAR	CAPITAL FEDERAL	1414	Castillo 767	773-1097

NOTA: N= NACIONAL, P=PRIVADO

Cuando el Colegio Nacional, Liceo o Escuela Nacional Normal Superior tiene sección Comercial suena figura BC

En el caso de las Escuelas Nacionales de Comercio cuando tienen sección Bachillerato suena figura CB

Los institutos adscriptos cuando tienen adscripción a Bachillerato y Comercial se consigna BC

FUENTE: MBI/SB/DINIDETE/DEPARTAMENTO DE ESTADISTICA

Proceso: División Sistematización de Datos

EDUCACION MEDIA (BACHILLERATO - COMERCIO). Dependientes o Supervisadas por Autodid. Nacional

PRESENCIA O CARACTERISTICA INSEP	DEPENDENCIA	ESTABLECIMIENTO	MODALIDAD	FUNDACION	DEPARTAMENTO	LOCALIDAD	CIP	CALLE	TEL/FONO
A	103	P Instituto	"Santa Teresa de Jesus"	B	CAPITAL FEDERAL	DISTRITO ESCOLAR 9	CAPITAL FEDERAL	1425 Av.Raul Scalabrini Ortiz 2999	801-5354
A	123	P Colegio	"Catherina"	B	CAPITAL FEDERAL	DISTRITO ESCOLAR 9	CAPITAL FEDERAL	1425 Soler 5942	771-6523
A	145	P Instituto	"Compania de Maria"	BC	CAPITAL FEDERAL	DISTRITO ESCOLAR 9	CAPITAL FEDERAL	1426 Cespedes 3172	552-3317
A	242	P Instituto	"Lange Ley"	B	CAPITAL FEDERAL	DISTRITO ESCOLAR 9	CAPITAL FEDERAL	1425 Av.Raul Scalabrini Ortiz 2040	71-7012
A	245	P Instituto	"Benito Nazar"	B	CAPITAL FEDERAL	DISTRITO ESCOLAR 9	CAPITAL FEDERAL	1185 Estado de Israel 4230	86-4993
A	260	P Instituto Nro.1 "Obra de la Conservacion de la Fe"		C	CAPITAL FEDERAL	DISTRITO ESCOLAR 9	CAPITAL FEDERAL	1414 Nicaragua 5668	771-1975
A	399	F Instituto	"San Ambrosio"	B	CAPITAL FEDERAL	DISTRITO ESCOLAR 9	CAPITAL FEDERAL	1425 Darregueyra 2445	773-7442
A	436	P Instituto	"Fatima"	B	CAPITAL FEDERAL	DISTRITO ESCOLAR 9	CAPITAL FEDERAL	1426 Tres de Febrero 1551	784-2635
A	466	P Instituto	"San Gregorio el Iluminador"	BC	CAPITAL FEDERAL	DISTRITO ESCOLAR 9	CAPITAL FEDERAL	1414 Armenia 1353	772-8174
A	467	P Instituto	"Hans Christian Andersen"	B	CAPITAL FEDERAL	DISTRITO ESCOLAR 9	CAPITAL FEDERAL	1426 Ciudad de la Paz 1202	783-0372
A	471	P Instituto	"Washington School"	B	CAPITAL FEDERAL	DISTRITO ESCOLAR 9	CAPITAL FEDERAL	1426 Av.Federico Lacroze 2012	772-8131
A	473	P Colegio	"Lincoln"	B	CAPITAL FEDERAL	DISTRITO ESCOLAR 9	CAPITAL FEDERAL	1426 Ollerros 2283	772-0100
A	495	P Instituto	"Santa Maria de Lujan"	B	CAPITAL FEDERAL	DISTRITO ESCOLAR 9	CAPITAL FEDERAL	1426 Tres de Febrero 760	773-4125
A	575	P Instituto	"David Wolfsohn"	B	CAPITAL FEDERAL	DISTRITO ESCOLAR 9	CAPITAL FEDERAL	1426 Amenabar 1568	783-2025
A	582	P Instituto	"Corazon de Jesus"	B	CAPITAL FEDERAL	DISTRITO ESCOLAR 9	CAPITAL FEDERAL	1426 Concepcion Arenal 2357	771-0208
A	619	P Escuela	"Del Sol"	B	CAPITAL FEDERAL	DISTRITO ESCOLAR 9	CAPITAL FEDERAL	1426 Ciudad de la Paz 394	553-6351
A	638	P Instituto	"Virgen del Valle"	B	CAPITAL FEDERAL	DISTRITO ESCOLAR 9	CAPITAL FEDERAL	1426 Jorge Newbery 2880	553-9715
A	745	P Instituto	"Franklin"	B	CAPITAL FEDERAL	DISTRITO ESCOLAR 9	CAPITAL FEDERAL	1426 Ciudad de la Paz 547	
A	746	P Instituto	"Marie Monogian"	BC	CAPITAL FEDERAL	DISTRITO ESCOLAR 9	CAPITAL FEDERAL	1414 Armenia 1322	773-2820
A	764	P Instituto	"Chester"	B	CAPITAL FEDERAL	DISTRITO ESCOLAR 9	CAPITAL FEDERAL	1426 11 de Septiembre 1579	782-3886
A	789	P Instituto	"Victoria"	B	CAPITAL FEDERAL	DISTRITO ESCOLAR 9	CAPITAL FEDERAL	1425 Juan F.Segui 3947	802-6107
A	805	P Instituto	"Thomas Jefferson"	B	CAPITAL FEDERAL	DISTRITO ESCOLAR 9	CAPITAL FEDERAL	1428 Conesa 2046	781-2721
A	836	P Instituto	"Manuel Dorrego"	B	CAPITAL FEDERAL	DISTRITO ESCOLAR 9	CAPITAL FEDERAL	1180 Honduras 3825	824-5639
A	21	P Colegio	"Manuel Belgrano"	B	CAPITAL FEDERAL	DISTRITO ESCOLAR 10	CAPITAL FEDERAL	1426 Cuba 1754	784-0654
A	23	P Instituto	"Ntra.Sra.del Sagrado Corazon"	B	CAPITAL FEDERAL	DISTRITO ESCOLAR 10	CAPITAL FEDERAL	1428 Cramer 2370	781-1277
A	38	P Instituto	"Belgrano Day School"	B	CAPITAL FEDERAL	DISTRITO ESCOLAR 10	CAPITAL FEDERAL	1428 Conesa 2120	781-6011
A	99	P Instituto	"Nuestra Señora del Rosario"	C	CAPITAL FEDERAL	DISTRITO ESCOLAR 10	CAPITAL FEDERAL	1428 Ciudad de la Paz 1879	784-6788
A	112	P Instituto	"San Francisco de Asis"	BC	CAPITAL FEDERAL	DISTRITO ESCOLAR 10	CAPITAL FEDERAL	1429 Av.Crisologo Larraide 2551	70-8960
A	113	P Instituto	"Santa Margarita"	B	CAPITAL FEDERAL	DISTRITO ESCOLAR 10	CAPITAL FEDERAL	1430 Hcal.Antonio J.de Sucre 3668	551-2942
A	132	P Instituto	"Patrocinio de San Jose"	P	CAPITAL FEDERAL	DISTRITO ESCOLAR 10	CAPITAL FEDERAL	1428 Conesa 1846	784-4500
A	253	P Instituto	"San Roman"	BC	CAPITAL FEDERAL	DISTRITO ESCOLAR 10	CAPITAL FEDERAL	1428 Migueletes 2039	784-2585
A	301	P Instituto	"Divina Providencia"	BC	CAPITAL FEDERAL	DISTRITO ESCOLAR 10	CAPITAL FEDERAL	1429 Arias 2915	70-8270

NOTA: N= NACIONAL, P=PRIVADO

Cuando el Colegio Nacional, Liceo o Escuela Nacional Normal Superior tiene sección Comercial anexa figura BC

En el caso de las Escuela Nacional de Comercio cuando tienen sección Bachillerato Anexa figura CB

Los institutos adscritos cuando tienen adscripción a Bachillerato y Comercial se consigna BC

FUENTE: ME/SE/DINIDITE/DEPARTAMENTO DE ESTADISTICA

Proceso: División Sistematización de Datos

EDUCACION MEDIA (BACHILLERATO - COMERCIO). Dependientes o Supervisadas por Autoridad Nacional

RESUMEN O CARACTERISTICA INEP	DEPEN- DENCIA	ESTABLECIMIENTO	MODALIDAD	SUBSECCION	DEPARTAMENTO	LOCALIDAD	CP.	CALLE	TELEFONO
A	304	P Instituto	"Nuestra Señora del Carmen"	B	CAPITAL FEDERAL	DISTRITO ESCOLAR 10	CAPITAL FEDERAL	1430 Roque Perez 2786	542-4697
A	305	P Instituto	"La Asuncion"	C	CAPITAL FEDERAL	DISTRITO ESCOLAR 10	CAPITAL FEDERAL	1429 Nuñez 2965	70-5830
A	312	P Instituto	"Festalozzi"	B	CAPITAL FEDERAL	DISTRITO ESCOLAR 10	CAPITAL FEDERAL	1428 Cap.Gral.Ramon Freire 1824	552-6070
A	397	P Instituto Escuela Italiana	"Cristoforo Colombo"	B	CAPITAL FEDERAL	DISTRITO ESCOLAR 10	CAPITAL FEDERAL	1428 Ramsay 2251	781-0060
A	416	P Instituto	"Santa Catalina de Belgrano"	B	CAPITAL FEDERAL	DISTRITO ESCOLAR 10	CAPITAL FEDERAL	1426 Carbejal 3250	552-4353
A	420	P Instituto	"Columbia School"	B	CAPITAL FEDERAL	DISTRITO ESCOLAR 10	CAPITAL FEDERAL	1430 Juramento 3653	542-7774
A	423	P Colegio	"Esquiú"	B	CAPITAL FEDERAL	DISTRITO ESCOLAR 10	CAPITAL FEDERAL	1426 11 de Septiembre 1240	783-3314
A	424	P Instituto	"Belgrano"	B	CAPITAL FEDERAL	DISTRITO ESCOLAR 10	CAPITAL FEDERAL	1428 Hcal.Antonio J.de Sucre 3235	783-0888
A	429	P Instituto	"Makhitarista"	B	CAPITAL FEDERAL	DISTRITO ESCOLAR 10	CAPITAL FEDERAL	1426 Virrey del Pino 3511	552-3490
A	455	P Instituto	"Santa Maria de los Angeles"	C	CAPITAL FEDERAL	DISTRITO ESCOLAR 10	CAPITAL FEDERAL	1430 Manuela Pedraza 3978	542-2089
A	547	P Instituto	"Juan XXIII"	B	CAPITAL FEDERAL	DISTRITO ESCOLAR 10	CAPITAL FEDERAL	1428 Olazabal 2258/66	781-6601
A	555	P Instituto	"Goethe"	B	CAPITAL FEDERAL	DISTRITO ESCOLAR 10	CAPITAL FEDERAL	1426 Jose Hernandez 2247	784-7944
A	607	P Colegio	"San Brendano"	B	CAPITAL FEDERAL	DISTRITO ESCOLAR 10	CAPITAL FEDERAL	1430 Echeveirria 3361	552-5432
A	668	P Instituto	"General San Martin"	C	CAPITAL FEDERAL	DISTRITO ESCOLAR 10	CAPITAL FEDERAL	1429 Ibera 2351	70-3589
A	670	P Instituto	"Liceo Franco-Arg.Jean Hermoz"	B	CAPITAL FEDERAL	DISTRITO ESCOLAR 10	CAPITAL FEDERAL	1428 Ramsay 2131	781-6054
A	700	P Colegio	"Leonardo Sween"	B	CAPITAL FEDERAL	DISTRITO ESCOLAR 10	CAPITAL FEDERAL	1426 Virrey del Pino 3275	552-2498
A	751	P Instituto	"San Leonardo"	B	CAPITAL FEDERAL	DISTRITO ESCOLAR 10	CAPITAL FEDERAL	1430 Juramento 3474	552-2369
A	761	P Instituto	"Dr.Jose Ingenieros"	B	CAPITAL FEDERAL	DISTRITO ESCOLAR 10	CAPITAL FEDERAL	1429 Av.Del Libertador 7395	701-5963
A	807	P Instituto	"River Plate"	BC	CAPITAL FEDERAL	DISTRITO ESCOLAR 10	CAPITAL FEDERAL	1428 Av.Figueroa Alcorta 7597	785-5272
A	2520/1	P Instituto	"Santa Ana y San Joaquin"	BC	CAPITAL FEDERAL	DISTRITO ESCOLAR 10	CAPITAL FEDERAL	1428 Olazabal 1440	783-9007
A	1	P Instituto	"Ana Maria Janer"	BC	CAPITAL FEDERAL	DISTRITO ESCOLAR 11	CAPITAL FEDERAL	1406 Av.Juan Bautista Alberdi 2555	612-3169
A	32	P Instituto	"Elisa Harilaos"	BC	CAPITAL FEDERAL	DISTRITO ESCOLAR 11	CAPITAL FEDERAL	1406 Av.San Pedrito 1349	612-0859
A	58	P Instituto	"Mtra.Sra.de la Misericordia"	BC	CAPITAL FEDERAL	DISTRITO ESCOLAR 11	CAPITAL FEDERAL	1406 Av.Directorio 2138	631-0316
A	98	P Instituto	"Nuestra Señora del Milagro"	B	CAPITAL FEDERAL	DISTRITO ESCOLAR 11	CAPITAL FEDERAL	1407 Mariano Acosta 195	67-7325
A	105	P Instituto	"Susini"	BC	CAPITAL FEDERAL	DISTRITO ESCOLAR 11	CAPITAL FEDERAL	1406 Av.Juan Bautista Alberdi 1948	631-6954
A	268	P Colegio	"Inmac.Concepcion de Ntra.Sra.de Lourdes"	B	CAPITAL FEDERAL	DISTRITO ESCOLAR 11	CAPITAL FEDERAL	1406 Av.Rivadavia 6270	631-2383
A	273	P Instituto	"San Jose de Flores"	C	CAPITAL FEDERAL	DISTRITO ESCOLAR 11	CAPITAL FEDERAL	1406 Jose Bonifacio 2475	612-5958
A	345	P Instituto	"Guardia de Honor del Santisimo Rosario"	BC	CAPITAL FEDERAL	DISTRITO ESCOLAR 11	CAPITAL FEDERAL	1406 Lautaro 824	632-1591
A	400	P Instituto	"enseñor. Dr.Juan Strito"	C	CAPITAL FEDERAL	DISTRITO ESCOLAR 11	CAPITAL FEDERAL	1406 Zevilla 2660	632-6750
A	427	P Instituto	"S.Chamberlain de Eccleston"	B	CAPITAL FEDERAL	DISTRITO ESCOLAR 11	CAPITAL FEDERAL	1406 Av.Carabobo 56	631-4194
A	454	P Instituto	"Medalla Milagrosa"	C	CAPITAL FEDERAL	DISTRITO ESCOLAR 11	CAPITAL FEDERAL	1406 Curapaligue 1127/55	921-4843
A	724	P Instituto	"Santa Micaela"	C	CAPITAL FEDERAL	DISTRITO ESCOLAR 11	CAPITAL FEDERAL	1406 Av.Juan Bautista Alberdi 1577	

NOTA: N= NACIONAL, P=PRIVADO

Cuando el Colegio Nacional, Liceo o Escuela Nacional Normal Superior tiene sección Comercial anexa figura BC

En el caso de las Escuelas Nacionales de Comercio cuando tienen sección Bachillerato Anexa figura CB

Los Institutos adscriptos cuando tienen adscripción a Bachillerato y Comercial se consignan BC

FUENTE: MEI/SR/DINIDETE/DEPARTAMENTO DE ESTADISTICA

Procesor: División Sistematización de Datos

EDUCACION MEDIA (BACHILLERATO - COMERCIO). Dependientes o Supervisadas por Autoridad Nacional

RECURSIVO O CARACTERISTICA SESP	DEPEN- DENCIA	ESTABLECIMIENTO	MODALIDAD	JURISDICCION	DEPARTAMENTO	LOCALIDAD	C.P.	CALLE	TELEFONO	
A	128	P Instituto		"Damasa Zelaya de Saavedra"	C	CAPITAL FEDERAL	DISTRITO ESCOLAR 16	CAPITAL FEDERAL	1419 Albarcellos 2357	572-5913
A	134	P Instituto		"San Vicente de Paul"	C	CAPITAL FEDERAL	DISTRITO ESCOLAR 16	CAPITAL FEDERAL	1419 Gabriela Mistral 3757	50-1306
A	326	P Instituto		"Huestra Señora del Huerto"	BC	CAPITAL FEDERAL	DISTRITO ESCOLAR 16	CAPITAL FEDERAL	1419 Av.Gral.Mosconi 3022	571-7584
A	384	P Instituto		"Ntra.Sra.de Gracia y Buen Remedio"	BC	CAPITAL FEDERAL	DISTRITO ESCOLAR 16	CAPITAL FEDERAL	1419 Vallejos 4746	50-0249
A	422	P Instituto		"San Jose"	BC	CAPITAL FEDERAL	DISTRITO ESCOLAR 16	CAPITAL FEDERAL	1419 Av.San Martin 6832	50-1125
A	464	P Instituto		"Hater Dolorosa"	C	CAPITAL FEDERAL	DISTRITO ESCOLAR 16	CAPITAL FEDERAL	1419 Mercedes 4119	55-0020
A	606	P Instituto		"Tomas Devoto"	C	CAPITAL FEDERAL	DISTRITO ESCOLAR 16	CAPITAL FEDERAL	1431 Franklin D.Roosevelt 5678	571-2019
A	632	P Colegio Episcopal de Bs.As.			B	CAPITAL FEDERAL	DISTRITO ESCOLAR 16	CAPITAL FEDERAL	1419 Jose Cubas 3675	50-0032
A	8	P Colegio		"Cardenal Copello"	B	CAPITAL FEDERAL	DISTRITO ESCOLAR 17	CAPITAL FEDERAL	1419 Nueva York 3571	50-0427
A	36	P Instituto		"Evangelico Americano"	BC	CAPITAL FEDERAL	DISTRITO ESCOLAR 17	CAPITAL FEDERAL	1417 Simbron 3160	50-0436
A	72	P Instituto		"San Jose de Villa del Parque"	C	CAPITAL FEDERAL	DISTRITO ESCOLAR 17	CAPITAL FEDERAL	1417 Pedro Luzano 3151	50-0723
A	77	P Instituto		"Santisima Virgen Niña"	BC	CAPITAL FEDERAL	DISTRITO ESCOLAR 17	CAPITAL FEDERAL	1417 Cuenca 2651	50-0854
A	110	P Instituto		"Ntra.Sra.de la Misericordia"	B	CAPITAL FEDERAL	DISTRITO ESCOLAR 17	CAPITAL FEDERAL	1419 Asuncion 3780	53-5020
A	120	P Instituto		"San Rafael"	C	CAPITAL FEDERAL	DISTRITO ESCOLAR 17	CAPITAL FEDERAL	1417 Simbron 5275	568-8121
A	327	P Instituto		"Villa Devoto School"	BC	CAPITAL FEDERAL	DISTRITO ESCOLAR 17	CAPITAL FEDERAL	1419 Pedro Moran 4447	50-1307
A	565	P Instituto		"Modelo de Enseñanza Privada"	BC	CAPITAL FEDERAL	DISTRITO ESCOLAR 17	CAPITAL FEDERAL	1408 Simbron 5490	568-9261
A	4740/1	P Escuela "Cristiana		Evangelica Argentina"	BC	CAPITAL FEDERAL	DISTRITO ESCOLAR 17	CAPITAL FEDERAL	1408 Irigoyen 2150	641-3957
A	16	P Instituto		"Espiritu Santo"	BC	CAPITAL FEDERAL	DISTRITO ESCOLAR 18	CAPITAL FEDERAL	1407 Av.Avellaneda 4455	67-7874
A	101	P Instituto		"San Cayetano"	BC	CAPITAL FEDERAL	DISTRITO ESCOLAR 18	CAPITAL FEDERAL	1408 Cuzco 176	641-0082
A	338	P Instituto		"Ntra.Sra.del Buen y Perpetuo Socorro"	B	CAPITAL FEDERAL	DISTRITO ESCOLAR 18	CAPITAL FEDERAL	1408 Irigoyen 1143	567-1175
A	339	P Instituto		"Angela Copello"	C	CAPITAL FEDERAL	DISTRITO ESCOLAR 18	CAPITAL FEDERAL	1407 Av.Juan B.Justo 7525	67-6530
A	341	P Escuela Modelo		"Domingo Faustino Sarmiento"	C	CAPITAL FEDERAL	DISTRITO ESCOLAR 18	CAPITAL FEDERAL	1407 Av.Rivadavia 9441	69-1620
A	410	P Instituto		"Santisimo Sacramento"	B	CAPITAL FEDERAL	DISTRITO ESCOLAR 18	CAPITAL FEDERAL	1407 Bacacay 4862/96	67-1277
A	417	P Instituto		"San Pedro"	BC	CAPITAL FEDERAL	DISTRITO ESCOLAR 18	CAPITAL FEDERAL	1417 Benadez 2052	566-0343
A	425	P Instituto		"San Ramon Nonato"	C	CAPITAL FEDERAL	DISTRITO ESCOLAR 18	CAPITAL FEDERAL	1407 Cervantes 1168	567-8392
A	433	P Instituto		"Juan Bautista Berthier"	BC	CAPITAL FEDERAL	DISTRITO ESCOLAR 18	CAPITAL FEDERAL	1407 Bacacay 4747	67-8664
A	447	P Instituto		"Sacralisimo Corazon de Jesus"	C	CAPITAL FEDERAL	DISTRITO ESCOLAR 18	CAPITAL FEDERAL	1407 Moliere 856	567-1597
A	516	P Instituto		"Gueilia Ma.Horitas de Dimas"	C	CAPITAL FEDERAL	DISTRITO ESCOLAR 18	CAPITAL FEDERAL	1407 Dr.Juan F.Branguren 4015	69-8890
A	694	P Instituto		"Dr.Emlilio F.Cardenas"	C	CAPITAL FEDERAL	DISTRITO ESCOLAR 18	CAPITAL FEDERAL	1407 Av.Rivadavia 8146	
A	5170/1	P Instituto		"San Rafael"	C	CAPITAL FEDERAL	DISTRITO ESCOLAR 18	CAPITAL FEDERAL	1407 Benito Juarez 2159	566-0462
A	347	P Instituto		"Hueva Pompeya"	BC	CAPITAL FEDERAL	DISTRITO ESCOLAR 19	CAPITAL FEDERAL	1437 Fournier 3147/57	923-8140

NOTA: N=NACIONAL, P=PRIVADO

Cuando el Colegio Nacional, Liceo o Escuela Nacional Normal Superior tiene sección Comercial muestra figura BC

En el caso de las Escuelas Nacionales de Comercio cuando tienen sección Bachillerato muestra figura CB

Los Institutos adscriptos cuando tienen adscripción a Bachillerato y Comercial se consigna BC

FUENTE: MEL/SE/DINDETE/DEPARTAMENTO DE ESTADISTICA

Proceso: División Sistemización de Datos

EDUCACION MEDIA (BACHILLERATO - COMERCIO). Dependientes o Supervisadas por Autoridad Nacional

PRESENCIA O CARACTERISTICA SUP	DEPENDENCIA	ESTABLECIMIENTO	MODALIDAD	FUNDACION	DEPARTAMENTO	LOCALIDAD	C.P.	CALLE	TELEFONO
A	37	P Instituto	"Flores"	BC	CAPITAL FEDERAL	DISTRITO ESCOLAR 12	CAPITAL FEDERAL	1407 Av.Rivadavia 8175	67-6300
A	70	P Instituto	"Sagrada Familia"	BC	CAPITAL FEDERAL	DISTRITO ESCOLAR 12	CAPITAL FEDERAL	1416 Gral.Jose Gide Artigas 1276	59-2774
A	222	P Instituto	"San Pedro Nolasco"	C	CAPITAL FEDERAL	DISTRITO ESCOLAR 12	CAPITAL FEDERAL	1416 Av.Gaona 1734	59-1968
A	274	P Instituto	"Sarmiento"	B	CAPITAL FEDERAL	DISTRITO ESCOLAR 12	CAPITAL FEDERAL	1406 Av.Nazca 274	611-4214
A	290	P Instituto	"Cabrini"	C	CAPITAL FEDERAL	DISTRITO ESCOLAR 12	CAPITAL FEDERAL	1416 Gral.Cesar Diaz 2052	59-0272
A	396	P Instituto	"Carlos Steeb"	BC	CAPITAL FEDERAL	DISTRITO ESCOLAR 12	CAPITAL FEDERAL	1416 A.Margaritones Cervantes 3167	58-9838
A	432	P Instituto	"Monseñor Aneiros de San Jose"	C	CAPITAL FEDERAL	DISTRITO ESCOLAR 12	CAPITAL FEDERAL	1406 Canalejas 2549	611-5764
A	457	P Instituto	"Santa Rita"	BC	CAPITAL FEDERAL	DISTRITO ESCOLAR 12	CAPITAL FEDERAL	1407 Camarones 3443	566-9005
A	481	P Instituto	"La Candelaria"	C	CAPITAL FEDERAL	DISTRITO ESCOLAR 12	CAPITAL FEDERAL	1407 Bahía Blanca 363	67-5117
A	598	P Instituto	"Moissonides"	C	CAPITAL FEDERAL	DISTRITO ESCOLAR 12	CAPITAL FEDERAL	1406 Av.Avellaneda 2874	612-2053
A	6	P Instituto	"Calasancio Divina Pastora"	BC	CAPITAL FEDERAL	DISTRITO ESCOLAR 13	CAPITAL FEDERAL	1440 Manuel Artigas 6140	687-1642
A	458	P Instituto	"San Pio X"	C	CAPITAL FEDERAL	DISTRITO ESCOLAR 13	CAPITAL FEDERAL	1440 Basuado 780	67-0702
A	505	P Instituto Vespertino Modelo		C	CAPITAL FEDERAL	DISTRITO ESCOLAR 13	CAPITAL FEDERAL	1440 Larrazabal 2372	68-7102
A	554	P Instituto	"Flacido Marin"	BC	CAPITAL FEDERAL	DISTRITO ESCOLAR 13	CAPITAL FEDERAL	1440 Larrazabal 1551	687-0195
A	380	P Colegio	"Claret"	BC	CAPITAL FEDERAL	DISTRITO ESCOLAR 14	CAPITAL FEDERAL	1416 San Blas 1640	59-0866
A	487	P Instituto	"Juan Santos Gaynor"	B	CAPITAL FEDERAL	DISTRITO ESCOLAR 14	CAPITAL FEDERAL	1430 Estomba 1830	784-4607
A	494	P Instituto	"San Roque"	BC	CAPITAL FEDERAL	DISTRITO ESCOLAR 14	CAPITAL FEDERAL	1427 Plaza 1154	552-1602
A	499	P Instituto	"San Pablo Apostol"	C	CAPITAL FEDERAL	DISTRITO ESCOLAR 14	CAPITAL FEDERAL	1426 Palpa 3480	553-3415
A	693	P Instituto	"Escuela Argentina"	BC	CAPITAL FEDERAL	DISTRITO ESCOLAR 14	CAPITAL FEDERAL	1427 Giribone 863	
A	84	P Instituto	"Beata Imelda"	BC	CAPITAL FEDERAL	DISTRITO ESCOLAR 15	CAPITAL FEDERAL	1431 Andonaequi 2287	51-8764
A	140	P Instituto	"Hijas de Jesus"	B	CAPITAL FEDERAL	DISTRITO ESCOLAR 15	CAPITAL FEDERAL	1430 Olazabal 3871	542-6441
A	318	P Instituto	"Compania de Maria"	C	CAPITAL FEDERAL	DISTRITO ESCOLAR 15	CAPITAL FEDERAL	1430 Av.del Tejar 4131	541-5253
A	392	P Instituto	"Sagrada Familia"	BC	CAPITAL FEDERAL	DISTRITO ESCOLAR 15	CAPITAL FEDERAL	1431 Blanco Encalada 5154	51-5117
A	472	P Instituto	"Dulcisimo Hombre de Jesus"	C	CAPITAL FEDERAL	DISTRITO ESCOLAR 15	CAPITAL FEDERAL	1431 Av.Crisologo Larraide 4841	541-9796
A	480	P Instituto	"Nuestra Señora del Carmen"	C	CAPITAL FEDERAL	DISTRITO ESCOLAR 15	CAPITAL FEDERAL	1431 Cullen 5193	51-5322
A	492	P Instituto	"Saint Jean"	BC	CAPITAL FEDERAL	DISTRITO ESCOLAR 15	CAPITAL FEDERAL	1431 Av.Monroe 5352	
A	527	P Instituto	"Coferino Namuncura"	BC	CAPITAL FEDERAL	DISTRITO ESCOLAR 15	CAPITAL FEDERAL	1431 Facheo 2059	51-8366
A	561	P Instituto	"San Patricio"	BC	CAPITAL FEDERAL	DISTRITO ESCOLAR 15	CAPITAL FEDERAL	1430 Manuel Huapi 4140	543-6368
A	1260/1	P Instituto	"Emilia Routier de Piran"	C	CAPITAL FEDERAL	DISTRITO ESCOLAR 15	CAPITAL FEDERAL	1431 Av.Triunvirato 4950	51-0070
A	61	P Instituto	"Nuestra Señora de Lujan"	BC	CAPITAL FEDERAL	DISTRITO ESCOLAR 16	CAPITAL FEDERAL	1419 Zamudio 5541	572-3466

NOTA: N= NACIONAL, P=PRIVADO

Cuando el Colegio Nacional, Liceo o Escuela Nacional Normal Superior tiene sección Comercial anexa figura BC

En el caso de las Escuelas Nacionales de Comercio cuando tienen sección Bachillerato Anexa figura CB

Los Institutos adscriptos cuando tienen adscripción a Bachillerato y Comercial se consigna BC

FUENTE: MEL/SE/DINDETE/DEPARTAMENTO DE ESTADISTICA

Proceso: División Sistemización de Datos

EDUCACION MEDIA (BACHILLERATO - COMERCIO). Dependientes o Supervisadas por Autoridad Nacional

ESTABLECIMIENTO	FECHAMIENTO O CARACTERISTICA INSEP	ESPECIALIDAD	ESTABLECIMIENTO	MODALIDAD	FUNDACION	DEPARTAMENTO	LOCALIDAD	CP.	CALLE	TELEFONO
A	352	P	Instituto "San Antonio de Padua"	BC	CAPITAL FEDERAL	DISTRITO ESCOLAR 19	CAPITAL FEDERAL	1437	Tilcara 3178	923-0640
A	360	P	Instituto "Maria Ana Nozas"	B	CAPITAL FEDERAL	DISTRITO ESCOLAR 20	CAPITAL FEDERAL	1440	Guamini 1850	687-0890
A	378	P	Instituto "Ntra.Sra.de Lujan de los Patriotas"	C	CAPITAL FEDERAL	DISTRITO ESCOLAR 20	CAPITAL FEDERAL	1408	Av.Emilio Castro 7142	687-8069
A	415	P	Instituto "Nuestra Señora de la Paz"	BC	CAPITAL FEDERAL	DISTRITO ESCOLAR 20	CAPITAL FEDERAL	1439	Av.Cdte.Luis Piedrabuena 3555	602-9300
A	442	P	Instituto "Megly"	C	CAPITAL FEDERAL	DISTRITO ESCOLAR 20	CAPITAL FEDERAL	1440	Pilar 1627/57	68-8681
A	450	P	Instituto "San Cosme y San Damian"	C	CAPITAL FEDERAL	DISTRITO ESCOLAR 20	CAPITAL FEDERAL	1440	Ulrico Schaidel 7432	687-8360
A	587	P	Instituto "Nuestra Señora de las Nieves"	BC	CAPITAL FEDERAL	DISTRITO ESCOLAR 20	CAPITAL FEDERAL	1408	Ventura Bosch 6662	641-4171
A	594	P	Instituto "San Felipe Heri"	BC	CAPITAL FEDERAL	DISTRITO ESCOLAR 20	CAPITAL FEDERAL	1440	Andalgata 2264	687-0685
A	688	P	Instituto "Madre del Buen Consejo"	C	CAPITAL FEDERAL	DISTRITO ESCOLAR 20	CAPITAL FEDERAL	1440	Av.De los Corrales 7351	68-0529
A	238	P	Instituto Nro.5 "Obra de la Conservacion de la Fe"	C	CAPITAL FEDERAL	DISTRITO ESCOLAR 21	CAPITAL FEDERAL	1439	Av.Fernandez de la Cruz 6880	601-0490
A	353	P	Instituto "Cristo Obrero"	C	CAPITAL FEDERAL	DISTRITO ESCOLAR 21	CAPITAL FEDERAL	1437	Lafuente 3242	922-2290
A	359	P	Instituto "Sagrada Familia"	B	CAPITAL FEDERAL	DISTRITO ESCOLAR 21	CAPITAL FEDERAL	1439	Cosquin 4951	601-1105
	871	P	Instituto "A.L.F.A. San Gabriel"	C	GRAN BUENOS AIRES	ALMIRANTE BROWN	ADROGUE	1646	Bynnon 1560	294-0334
B	69	P	Instituto "Nuestra Señora del Carmen"	B	GRAN BUENOS AIRES	ALMIRANTE BROWN	ADROGUE	1646	Rosales 1685	294-0134
B	79	P	Instituto "Don Oriene"	B	GRAN BUENOS AIRES	ALMIRANTE BROWN	CLAYPOLE	1049	Casuarinas y Zorral	
B	243	P	Instituto "Regina Apostolorum"	BC	GRAN BUENOS AIRES	ALMIRANTE BROWN	RAFAEL CALZADA	1847	Av.Republica Argentina 1320	294-0051
B	438	P	Instituto "San Miguel"	B	GRAN BUENOS AIRES	ALMIRANTE BROWN	ADROGUE	1846	Berselini 720	294-5286
B	466	P	Instituto "Jose Manuel Estrada"	C	GRAN BUENOS AIRES	ALMIRANTE BROWN	RAFAEL CALZADA	1847	Av.San Martin y Lavalle	294-5269
B	485	P	Instituto "San Jose"	BC	GRAN BUENOS AIRES	ALMIRANTE BROWN	BURZACO	1852	Av.Espora 3355	299-0457
B	506	P	Instituto "San Luis Gonzaga"	BC	GRAN BUENOS AIRES	ALMIRANTE BROWN	LONGCHAMPS	1854	Bolivar y Alsina	297-0057
B	508	P	Instituto "Santa Ana"	C	GRAN BUENOS AIRES	ALMIRANTE BROWN	GLEW	1856	Hereno y Aristobulo del Valle	20702
B	551	P	Instituto "Juan Montovani"	C	GRAN BUENOS AIRES	ALMIRANTE BROWN	BURZACO	1852	Juan Montovani 672	
B	556	P	Instituto "San Patricio"	B	GRAN BUENOS AIRES	ALMIRANTE BROWN	ADROGUE	1846	Estrada 151	294-0180
B	586	P	Instituto "Nuestra Señora de Lujan"	BC	GRAN BUENOS AIRES	ALMIRANTE BROWN	ADROGUE	1846	Segui 149	294-2974
B	795	P	Instituto "Inmaculada Concepcion"	C	GRAN BUENOS AIRES	ALMIRANTE BROWN	BURZACO	1852	Colon 444	299-0217
B	798	P	Instituto "Nuevo Colegio Burzaco"	B	GRAN BUENOS AIRES	ALMIRANTE BROWN	BURZACO	1852	Olleros 1118	
B	7900/1	P	Escuela "San Pio X"	C	GRAN BUENOS AIRES	ALMIRANTE BROWN	CLAYPOLE	1049	Av.Lacaze 3963	291-2397
B	68	P	Instituto "San Ignacio"	BC	GRAN BUENOS AIRES	AVELLANEDA	WILDE	1875	Bragado 6552	207-0080
B	107	P	Instituto "Cristo Rey"	C	GRAN BUENOS AIRES	AVELLANEDA	HORN SUP	1871	25 de Mayo 1262	201-5528
B	116	P	Instituto "Maria Auxiliadora"	C	GRAN BUENOS AIRES	AVELLANEDA	AVELLANEDA	1870	Belgrano 667	201-7332

NOTA: N= NACIONAL, P=PRIVADO

Cuando el Colegio Nacional, Liceo o Escuela Nacional Normal Superior tiene sección Comercial anexa figura BC

En el caso de las Escuelas Nacionales de Comercio cuando tienen sección Bachillerato Anexa figura CB

Los institutos adscriptos cuando tienen adscripción a Bachillerato y Comercial se consigna BC

FUENTE: MBI/SE/DINDETE/DEPARTAMENTO DE ESTADISTICA

Proceso: División Sistematización de Datos

EDUCACION MEDIA (BACHILLERATO - COMERCIO). Dependientes o Supervisadas por Autoridad Nacional

REGISTRO O CARACTERISTICA INSP	DEPENDENCIA	ESTABLECIMIENTO	MODALIDAD	FUBSECCION	DEPARTAMENTO	LOCALIDAD	CP.	CALLE	TELEFONO
B 166	P	Instituto "Jose Hernandez"	B	GRAN BUENOS AIRES	AVELLANEDA	SARANDI	1872	Av.Mitre 2550	204-6027
B 299	P	Instituto "Dolores Rodriguez Sopena"	C	GRAN BUENOS AIRES	AVELLANEDA	AVELLANEDA	1870	España 620	201-3748
B 371	P	Instituto "Inmaculada Concepcion"	BC	GRAN BUENOS AIRES	AVELLANEDA	VILLA DOMINICO	1874	El Salvador 47	207-7908
B 381	P	Instituto "Beata Maria Ana de Jesus"	C	GRAN BUENOS AIRES	AVELLANEDA	AVELLANEDA	1870	Cabildo 285	208-5958
B 449	P	Instituto "Nuestra Señora de Loreto"	BC	GRAN BUENOS AIRES	AVELLANEDA	SARANDI	1872	Brandsen 3785	207-5243
B 470	P	Instituto "Pio XII"	BC	GRAN BUENOS AIRES	AVELLANEDA	AVELLANEDA	1870	Beruti 75	201-3895
B 471	P	Instituto "San Martin"	BC	GRAN BUENOS AIRES	AVELLANEDA	AVELLANEDA	1870	Lavalie 135	201-6022
B 591	P	Instituto "San Vicente de Paul"	C	GRAN BUENOS AIRES	AVELLANEDA	VILLA DOMINICO	1874	Camino General Belgrano 3250	207-7353
B 740	P	Colegio Modelo "John F.Kennedy"	B	GRAN BUENOS AIRES	AVELLANEDA	WILDE	1875	Martin Fierro 567	207-3401
B 315	P	Instituto "Gral.Manuel Belgrano"	B	GRAN BUENOS AIRES	BERAZATEGUI	BERAZATEGUI	1884	Bolivar 1057	256-2201
B 354	P	Colegio "Maria Ward"	BC	GRAN BUENOS AIRES	BERAZATEGUI	PLATANOS	1885	Calle 157 y 43	256-1052
B 390	P	Instituto "Gral.San Martin"	BC	GRAN BUENOS AIRES	BERAZATEGUI	BERAZATEGUI	1884	Av.Presidente Peron 223	256-2715
B 408	P	Instituto "Nuestra Señora"	B	GRAN BUENOS AIRES	BERAZATEGUI	RANELAGH	1886	Calle 11 y 13	
B 447	P	Instituto "Nuestra Señora de la Merced"	B	GRAN BUENOS AIRES	BERAZATEGUI	BERAZATEGUI	1884	Av.Mitre 1253	256-1419
B 476	P	Instituto "Jose Manuel Estrada"	C	GRAN BUENOS AIRES	BERAZATEGUI	BERAZATEGUI	1884	Ameshino 1533	256-2959
B 638	P	Instituto "Santa Cecilia"	C	GRAN BUENOS AIRES	BERAZATEGUI	BERAZATEGUI	1884	Calle 21 Nro.3740	256-1253
B 674	P	Instituto "Maria Teresa"	C	GRAN BUENOS AIRES	BERAZATEGUI	JUAN MARIA GUTIERREZ	1894	Rodrigo Ocaño 939	
B 743	P	Instituto "Dr.Eduardo Braun Menendez"	C	GRAN BUENOS AIRES	BERAZATEGUI	BERAZATEGUI	1884	Lisandro de la Torre 91	256-1413
B 762	P	Instituto "Padre Marquez"	BC	GRAN BUENOS AIRES	BERAZATEGUI	RANELAGH	1886	Calle 359 Nro.49	258-8640
B 773	P	Instituto "San Pablo Apostol"	C	GRAN BUENOS AIRES	BERAZATEGUI	CTRO.AGRIC.EL FATO	1893	Calle 522-Ruta Nac.2-Km.39	
B 828	P	Instituto "Ranelagh"	B	GRAN BUENOS AIRES	BERAZATEGUI	RANELAGH	1886	Sevilla 366	256-8509
B 343	P	Instituto "Ntra.Señora de Noute Grande"	B	GRAN BUENOS AIRES	ESTEBAN ECHEVERRIA	MONTE GRANDE	1842	Almirante Brown 559	290-0436
B 423	P	Instituto "San Marcos"	B	GRAN BUENOS AIRES	ESTEBAN ECHEVERRIA	MONTE GRANDE	1842	Jorge Miles 153	290-0215
B 472	P	Instituto Cultural "Tristan Suarez"	BC	GRAN BUENOS AIRES	ESTEBAN ECHEVERRIA	TRISTAN SUAREZ	1806	Julio Canale 480	
B 537	P	Instituto "Almafuerte"	C	GRAN BUENOS AIRES	ESTEBAN ECHEVERRIA	MUJES DE ABRIL	1776	Restelli 1555	622-7559
B 585	P	Instituto "Grilli"	C	GRAN BUENOS AIRES	ESTEBAN ECHEVERRIA	MONTE GRANDE	1842	Vicente Lopez 246	290-0972
B 588	P	Instituto Educacional Modelo	C	GRAN BUENOS AIRES	ESTEBAN ECHEVERRIA	MONTE GRANDE	1842	Anacleto Rojas 274	290-0137
B 654	P	Instituto "Parish Robertson"	B	GRAN BUENOS AIRES	ESTEBAN ECHEVERRIA	MONTE GRANDE	1842	Parish Robertson 159	290-1446
B 690	P	Instituto "Mariano Moreno"	B	GRAN BUENOS AIRES	ESTEBAN ECHEVERRIA	LUIS QUILLO	1830	Salas 1676	290-1612
B 6510/1	P	Instituto "Manuel Belgrano"	BC	GRAN BUENOS AIRES	ESTEBAN ECHEVERRIA	TRISTAN SUAREZ	1806	Mitre 255	295-8031
B 118	P	Instituto "Ntra.Sra.del Sagrado Corazon"	BC	GRAN BUENOS AIRES	FLORENCIO VARELA	FLORENCIO VARELA	1888	25 de Mayo y Maipo	255-0212

NOTA: N= NACIONAL, P=PRIVADO

Cuando el Colegio Nacional, Liceo o Escuela Nacional Normal Superior tiene sección Comercial anexa figura BC

En el caso de las Escuelas Nacionales de Comercio cuando tienen sección Bachillerato Anexa figura CB

Los Institutos adscriptos cuando tienen adscripción a Bachillerato y Comercial se consigna BC

FUENTE: MBI/SE/DINIDE/DEPARTAMENTO DE ESTADISTICA

Proceso: División Sistematización de Datos

EDUCACION MEDIA (BACHILLERATO - COMERCIO). Dependientes o Supervisadas por Autoridad Nacional

PRESENCIA O CARACTERISTICA	ESPECIFICACION	ESTABLECIMIENTO	MODALIDAD	FUBERDCCION	DEPARTAMENTO	LOCALIDAD	CP.	CALLE	TELEFONO	
B	396	P	Instituto	"Santa Lucia"	BC	GRAN BUENOS AIRES	FLORENCIO VARELA	FLORENCIO VARELA	1888 Quintana 72	
B	830	P	Instituto	"Jesus Maria"	C	GRAN BUENOS AIRES	FLORENCIO VARELA	FLORENCIO VARELA	1800 Subite. Juan O. Abraham 2491	255-2154
B	67	P	Instituto	"Jose Hernandez"	BC	GRAN BUENOS AIRES	GENERAL SAN MARTIN	VILLA BALLESTER	1653 Balcarce 73	768-0251
B	105	P	Instituto	"Sagrado Corazon"	BC	GRAN BUENOS AIRES	GENERAL SAN MARTIN	GENERAL SAN MARTIN	1650 Calle 89 Nro. 2349	753-4278
B	130	P	Instituto	"Santa Ana"	BC	GRAN BUENOS AIRES	GENERAL SAN MARTIN	VILLA BALLESTER	1653 Boulevard Ballester 61	768-0026
B	221	P	Instituto	"Ballester"	B	GRAN BUENOS AIRES	GENERAL SAN MARTIN	VILLA BALLESTER	1653 San Martin 444	768-0698
B	274	P	Instituto	"Emilio Lamarca"	B	GRAN BUENOS AIRES	GENERAL SAN MARTIN	VILLA BALLESTER	1653 Congreso 364	768-1899
B	275	P	Instituto	"Agustiniano"	BC	GRAN BUENOS AIRES	GENERAL SAN MARTIN	SAN ANDRES	1651 Salguero 2770	755-1292
B	419	P	Instituto	"Mariano Moreno"	BC	GRAN BUENOS AIRES	GENERAL SAN MARTIN	GENERAL SAN MARTIN	1650 Cordoba 117	752-7806
B	424	P	Instituto	"Eynard"	B	GRAN BUENOS AIRES	GENERAL SAN MARTIN	GENERAL SAN MARTIN	1650 Jose C. Paz 890	755-0090
B	523	P	Instituto	"Nuestra Señora del Rosario"	C	GRAN BUENOS AIRES	GENERAL SAN MARTIN	GENERAL SAN MARTIN	1650 Calle 32 Nro. 4609	755-4934
B	526	P	Instituto	"Modelo"	BC	GRAN BUENOS AIRES	GENERAL SAN MARTIN	GENERAL SAN MARTIN	1650 Tucuman 137	755-7190
B	597	P	Instituto	"La Salle"	D	GRAN BUENOS AIRES	GENERAL SAN MARTIN	GENERAL SAN MARTIN	1650 Av. de Mayo 3151	752-4359
B	628	P	Instituto	"Nuestra Señora de la Merced"	B	GRAN BUENOS AIRES	GENERAL SAN MARTIN	SAN ANDRES	1651 Junin 260	755-1388
B	636	P	Instituto	"San Pio X"	C	GRAN BUENOS AIRES	GENERAL SAN MARTIN	VILLA BALLESTER	1653 Calle 33 y Libertador	769-3787
B	706	P	Instituto	"Concordia"	B	GRAN BUENOS AIRES	GENERAL SAN MARTIN	JOSE LEON SUAREZ	1655 Libertad 1650	766-3190
B	840	P	Instituto	"San Pablo"	C	GRAN BUENOS AIRES	GENERAL SAN MARTIN	LOMA HERMOJA	1657 El Ceibo 6527	
B	3300/1	P	Instituto	"Hollers"	BC	GRAN BUENOS AIRES	GENERAL SAN MARTIN	VILLA BALLESTER	1653 Calle 140 Nro. 2859	768-0480
B	58	P	Instituto	"Angel D'Elia"	BC	GRAN BUENOS AIRES	GENERAL SARMIENTO	SAN MIGUEL	1663 Sarmiento 1446	664-1107
B	238	P	Instituto	"Alejandro Bunge"	BC	GRAN BUENOS AIRES	GENERAL SARMIENTO	SAN MIGUEL	1663 Gelly y Obes 1648	667-1355
B	242	P	Instituto	"Jesus Maria"	D	GRAN BUENOS AIRES	GENERAL SARMIENTO	BELLA VISTA	1661 Av. Senador Moran 1731	666-0328
B	251	P	Instituto	"Santa Ethnea"	B	GRAN BUENOS AIRES	GENERAL SARMIENTO	BELLA VISTA	1661 Gaspar Campos 881	666-0145
B	265	P	Instituto	"Gral. Jose de San Martin"	BC	GRAN BUENOS AIRES	GENERAL SARMIENTO	JOSE C. PAZ	1665 Luis Viale 4406	22397
B	273	P	Hogar Escuela	"Ezpeleta"	C	GRAN BUENOS AIRES	GENERAL SARMIENTO	BELLA VISTA	1661 Av. San Martin 960	666-0027
B	306	P	Instituto	"Ntra. Señora de la Compasion"	BC	GRAN BUENOS AIRES	GENERAL SARMIENTO	SAN MIGUEL	1663 Consejal Tribulato 1264	664-0729
B	314	P	Instituto	"San Alfonso"	B	GRAN BUENOS AIRES	GENERAL SARMIENTO	BELLA VISTA	1661 Ameghino 750	666-0201
B	327	P	Instituto	"Nuestra Señora de Fatima"	BC	GRAN BUENOS AIRES	GENERAL SARMIENTO	DEL VISO	1669 Ing. Delphini y Jose Penna	
B	374	P	Instituto	"San Miguel"	BC	GRAN BUENOS AIRES	GENERAL SARMIENTO	SAN MIGUEL	1663 Monseñor Rieis 1628	664-2100
B	406	P	Escuela Modelo		BC	GRAN BUENOS AIRES	GENERAL SARMIENTO	BELLA VISTA	1661 Santa Fe 1226	666-0981
B	442	P	Instituto	"Cristo Rey"	BC	GRAN BUENOS AIRES	GENERAL SARMIENTO	JOSE C. PAZ	1665 Roque Saenz Peña 4951	6320-22159
B	445	P	Colegio	"Don Jaime"	D	GRAN BUENOS AIRES	GENERAL SARMIENTO	BELLA VISTA	1661 Av. San Martin 1542	666-0052

NOTA: N= NACIONAL, P= PRIVADO

Cuando el Colegio Nacional, Liceo o Escuela Nacional Normal Superior tiene sección Comercial anexa figura BC

En el caso de las Escuelas Nacionales de Comercio cuando tienen sección Bachillerato anexa figura CB

Los institutos adscriptos cuando tienen adscripción a Bachillerato y Comercial se consignó BC

FUENTE: MEU/SE/DINIDETE/DEPARTAMENTO DE ESTADISTICA

Proceso: División Sistematización de Datos

EDUCACION MEDIA (BACHILLERATO - COMERCIO). Dependientes o Supervisadas por Asesoria Nacional

REGISTRO O CARACTERISTICA 1988	MODALIDAD	ESTABLECIMIENTO	MODALIDAD	FUBERCCION	DEPARTAMENTO	LOCALIDAD	CP.	CALLE	TELEFONO
B 496 P	Instituto	"San Roman"	BC	GRAN BUENOS AIRES	GENERAL SARMIENTO	ADOLFO SOURDIEAUX	1612	J.J.Rousseau 1675	748-4265
B 513 P	Instituto	"Nra. Señora de la Asuncion"	C	GRAN BUENOS AIRES	GENERAL SARMIENTO	SAN MIGUEL	1663	Rodrigo de Triana 1778	664-4077
B 566 P	Instituto	"Jose C.Paz"	BC	GRAN BUENOS AIRES	GENERAL SARMIENTO	JOSE C.PAZ	1665	Av.Altube 1339	
B 633 P	Instituto	"San Jose"	B	GRAN BUENOS AIRES	GENERAL SARMIENTO	HURIZ	1663	Av.Pte.Juan D.Peron 734	667-0089
B 746 P	Instituto	"Don Jose de San Martin"	C	GRAN BUENOS AIRES	GENERAL SARMIENTO	SAN MIGUEL	1663	Belgrano 957	667-0699
B 799 P	Instituto Evangelico Argentino		C	GRAN BUENOS AIRES	GENERAL SARMIENTO	GRAND BOURG	1615	El Plumerillo y San Martin	80191
B 808 P	Instituto	"San Pedro"	C	GRAN BUENOS AIRES	GENERAL SARMIENTO	JOSE C.PAZ	1665	Petosi 4450	664-5116
B 843 P	Instituto	"Adventista Los Polvorines"	C	GRAN BUENOS AIRES	GENERAL SARMIENTO	LOS POLVORINES	1613	Talcahuano 3180	660-0641
B 855 P	Instituto	"Almafuerte"	B	GRAN BUENOS AIRES	GENERAL SARMIENTO	BELLA VISTA	1661	Av.Senador Moron 1944	666-1394
B 99 P	Instituto	"Maria Mazzarello"	B	GRAN BUENOS AIRES	LA MATANZA	SAN JUSTO	1754	Don Bosco 4654	629-0289
B 112 P	Instituto	"Juan Jose Castelli"	C	GRAN BUENOS AIRES	LA MATANZA	RAMOS MEJIA	1704	Tte.Gral.P.A.Ricchieri 175	658-0081
B 281 P	Instituto	"Santa Rosa de Lima"	BC	GRAN BUENOS AIRES	LA MATANZA	SAN JUSTO	1754	Villegas 2471	651-1627
B 323 P	Instituto	"Padre Jose Vespignani"	B	GRAN BUENOS AIRES	LA MATANZA	RAMOS MEJIA	1704	Alvear 2251	651-0211
B 324 P	Instituto	"Cristo Rey"	C	GRAN BUENOS AIRES	LA MATANZA	G.DE LAFERRERE	1757	Ricardo Gutierrez 6108	620-2204
B 359 P	Instituto	"Medalla Milagrosa"	BC	GRAN BUENOS AIRES	LA MATANZA	RAMOS MEJIA	1704	Guenes 65	658-5779
B 372 P	Instituto	"Madre Maria Luisa Clarac"	B	GRAN BUENOS AIRES	LA MATANZA	G.DE LAFERRERE	1757	Esteban Echeverria 6009	620-2119
B 379 P	Instituto	"Hermanos Amezola"	B	GRAN BUENOS AIRES	LA MATANZA	VILLA MADERO	1768	Olavarría 611	652-5965
B 394 P	Instituto	"Isidro Casanova"	C	GRAN BUENOS AIRES	LA MATANZA	ISIDRO CASANOVA	1765	Islas Malvinas 3280	625-3250
B 483 P	Instituto	"Don Bosco"	C	GRAN BUENOS AIRES	LA MATANZA	RAMOS MEJIA	1704	Av.de Mayo 1902	651-0327
B 501 P	Instituto	"French"	BC	GRAN BUENOS AIRES	LA MATANZA	RAMOS MEJIA	1704	French 37	658-7338
B 541 P	Instituto	"Nuestra Señora de Lourdes"	C	GRAN BUENOS AIRES	LA MATANZA	VILLA MADERO	1768	Constituyentes 1257	652-6944
B 553 P	Instituto	"Cardenal Casañas"	C	GRAN BUENOS AIRES	LA MATANZA	ALDO BONZI	1770	Ana Maria Janer 1550	652-7666
B 609 P	Instituto	"Parroquia San Justo"	C	GRAN BUENOS AIRES	LA MATANZA	SAN JUSTO	1754	Pichincha 3060	651-2560
B 615 P	Instituto	"San Justo"	C	GRAN BUENOS AIRES	LA MATANZA	SAN JUSTO	1754	General Ocampo 2968	651-1632
B 621 P	Instituto	"Belgrano"	B	GRAN BUENOS AIRES	LA MATANZA	RAMOS MEJIA	1704	Tte.Gral.Ricchieri 175	658-0081
B 662 P	Instituto	"Sagrado Corazon"	C	GRAN BUENOS AIRES	LA MATANZA	VILLA CELINA	1772	Av.Olavarría 2345	622-4080
B 701 P	Instituto	"Nuestra Señora de Fatima"	C	GRAN BUENOS AIRES	LA MATANZA	LOMAS DEL MIRADOR	1752	Cerrito 2345	651-2538
B 785 P	Instituto	"Maria Reina"	C	GRAN BUENOS AIRES	LA MATANZA	LOMAS DEL MIRADOR	1732	Av.Provincias Unidas 560	652-5267
B 800 P	Instituto	"Juan Manuel de Rosas"	B	GRAN BUENOS AIRES	LA MATANZA	TAPIALES	1770	Membrillar 210	622-6383
B 805 P	Instituto	"Almafuerte"	C	GRAN BUENOS AIRES	LA MATANZA	SAN JUSTO	1754	General Ocampo 3052	651-6270
B 859 P	Instituto	"Sarmiento"	C	GRAN BUENOS AIRES	LA MATANZA	RAMOS MEJIA	1704	Tte.Gral.P.A.Ricchieri 175	658-0081
B 864 P	Instituto	"Madre Mercedes Parheco"	B	GRAN BUENOS AIRES	LA MATANZA	VILLA INSUPERABLE	1762	Luis Maria Campos 4325	652-7224

NOTA: N= NACIONAL, P=PRIVADO

Cuando el Colegio Nacional, Liceo o Escuela Nacional Normal Superior tiene sección Comercial anexa figura BC

En el caso de las Escuelas Nacionales de Comercio cuando tienen sección Bachillerato Anexa figura CB

Los Institutos adscriptos cuando tienen adscripción a Bachillerato y Comercial se consigna BC

FUENTE: MRL/SE/DINIDE/DEPARTAMENTO DE ESTADISTICA

Proceso: División Sistematización de Datos

EDUCACION MEDIA (BACHILLERATO - COMERCIO). Dependientes o Supervisadas por Autoridad Nacional

RESUMEN O CARACTERISTICA INEP	INSTRUMENTO	ESTABLECIMIENTO	CIUDAD	SUBDIRECCION	DEPARTAMENTO	LOCALIDAD	CP.	CALLE	TELEFONO
B	1040/1	P Instituto	"Santo Domingo"	B	GRAN BUENOS AIRES	LA MATANZA	1704	Alvarez Jonte 37	658-0136
B	4300/1	P Instituto	"Juan XXIII"	B	GRAN BUENOS AIRES	LA MATANZA	1704	Alvarez Jonte 77	658-6522
B	24	P Instituto	"Inmaculada Concepcion"	BC	GRAN BUENOS AIRES	LANUS	1824	Av.Hipolito Yrigoyen 4355	241-1228
B	88	P Instituto	"Cristo Rey"	D	GRAN BUENOS AIRES	LANUS	1824	Lujan 1538	240-5037
B	370	P Instituto	"San Agustin"	C	GRAN BUENOS AIRES	LANUS	1826	Pastor Ferreyra 3339	242-0952
B	478	P Instituto	"Del Espiritu Santo"	BC	GRAN BUENOS AIRES	LANUS	1824	Matanza 3339	242-8240
B	558	P Moderno Instituto Secundario		C	GRAN BUENOS AIRES	LANUS	1824	Av.Hipolito Yrigoyen 5302	240-5054
B	559	P Instituto	"Cambazyan"	BC	GRAN BUENOS AIRES	LANUS	1822	Jean Jaures 3111	208-2681
B	561	P Instituto	"Norte"	BC	GRAN BUENOS AIRES	LANUS	1824	Av.9 de Julio 2152	241-2342
B	600	P Instituto	"San Francisco de Asis"	C	GRAN BUENOS AIRES	LANUS	1826	Lituania 3144	241-7431
B	601	P Instituto	"Jose Manuel Estrada"	C	GRAN BUENOS AIRES	LANUS	1824	2 de Mayo 2938	241-1886
B	653	P Instituto	"Maria Reina"	C	GRAN BUENOS AIRES	LANUS	1826	Monseñor Juan Hladnik 4029	240-5373
B	673	P Instituto	"Sagrado Corazon"	C	GRAN BUENOS AIRES	LANUS	1822	Warnes 3870	208-0751
B	677	P Instituto	"Santo Cristo"	C	GRAN BUENOS AIRES	LANUS	1824	Fergamino 1749	241-1468
B	688	P Instituto	"Sagrado Corazon"	C	GRAN BUENOS AIRES	LANUS	1824	Humahuaca 2456	241-2150
B	689	P Instituto	"San Juan Bautista"	C	GRAN BUENOS AIRES	LANUS	1822	Tte.Gral.Juan D.Fejon 2998	208-8234
B	702	P Instituto	"Medalla Milagrosa"	C	GRAN BUENOS AIRES	LANUS	1824	Roma 4250	242-8260
B	739	P Instituto	"San Miguel Arcangel"	C	GRAN BUENOS AIRES	LANUS	1822	Coronel Molinedo 2406	208-9816
B	872	P Instituto	"Santa Teresa"	C	GRAN BUENOS AIRES	LANUS	1824	Dr.Melo 2763	
B	31	P Instituto	"Antonio Mentroyt"	BC	GRAN BUENOS AIRES	LOMAS DE ZAMORA	1832	Av.Meeks 429	244-2371
B	32	P Instituto	"Inmaculada Concepcion"	B	GRAN BUENOS AIRES	LOMAS DE ZAMORA	1832	Bordo 265	244-0647
B	33	P Instituto	"Euskal-Echea"	B	GRAN BUENOS AIRES	LOMAS DE ZAMORA	1836	Av.Antartida Argentina 1910	298-0151
B	36	P Instituta	"Euskal-Echea"	C	GRAN BUENOS AIRES	LOMAS DE ZAMORA	1836	Av.Antartida Argentina 1910	298-0152
B	36	P Instituto	"Euskal-Echea"	B	GRAN BUENOS AIRES	LOMAS DE ZAMORA	1836	Av.Antartida Argentina 1910	298-0152
B	62	P Instituto	"Lomas de Zamora"	BC	GRAN BUENOS AIRES	LOMAS DE ZAMORA	1834	Av.Meeks 654	244-0169
B	74	P Instituto	"Nuestra Señora de Lourdes"	B	GRAN BUENOS AIRES	LOMAS DE ZAMORA	1828	Viamonte 1624	242-0367
B	106	P Instituto	"Nuestra Señora del Huerto"	BC	GRAN BUENOS AIRES	LOMAS DE ZAMORA	1834	9 de Julio 82	244-0541
P	127	P Instituto	"Santa Ines"	BC	GRAN BUENOS AIRES	LOMAS DE ZAMORA	1834	Av.Hipolito Yrigoyen 11660	298-1414
B	145	P Instituto	"Ismael Belgrano"	B	GRAN BUENOS AIRES	LOMAS DE ZAMORA	1834	9 de Julio 148	244-2357
B	227	P Instituto	"Barker"	B	GRAN BUENOS AIRES	LOMAS DE ZAMORA	1832	Av.Meeks 441	245-7962
B	297	P Instituto	"Fbro.Dr.Antonio Saenz"	BC	GRAN BUENOS AIRES	LOMAS DE ZAMORA	1832	Azara 368	244-5914

NOTA: N= NACIONAL, P=PRIVADO

Cuando el Colegio Nacional, Liceo o Escuela Nacional Normal Superior tiene sección Comercial anexa figura BC

En el caso de las Escuelas Nacionales de Comercio cuando tienen sección Bachillerato Anexa figura CB

Los Institutos adscriptos cuando tienen adscripción a Bachillerato y Comercial se consigna BC

FUENTE: MBI/SR/DINIDETE/DEPARTAMENTO DE ESTADISTICA

Proceso: División Sistematización de Datos

EDUCACION MEDIA (BACHILLERATO - COMERCIO). Dependientes o Supervisados por Autoridad Nacional

REGISTRO O CARACTERISTICA INEP	DEPARTAMENTO	ESTABLECIMIENTO	MODALIDAD	RUBRIFICACION	DEPARTAMENTO	LOCALIDAD	C.P.	CALLE	TELEFONO	
B	325	P	Instituto	"San Jorge"	B	GRAN BUENOS AIRES	LOMAS DE ZAMORA	TURDERA	1834 Reconquista 59	294-1489
B	377	P	Instituto	"San Albano"	B	GRAN BUENOS AIRES	LOMAS DE ZAMORA	LOMAS DE ZAMORA	1832 Ramon L.Falcon 250	243-6216
B	415	P	Instituto	"Modelo"	BC	GRAN BUENOS AIRES	LOMAS DE ZAMORA	BANFIELD	1828 Av.Hipolito Yrigoyen 7897	242-8847
B	426	P	Instituto	"San Juan"	BC	GRAN BUENOS AIRES	LOMAS DE ZAMORA	BANFIELD	1828 Manuel Castro 1772	242-0603
B	431	P	Instituto	"San Francisco Javier"	B	GRAN BUENOS AIRES	LOMAS DE ZAMORA	LOMAS DE ZAMORA	1832 Boedo 1257	243-1080
B	433	P	Instituto	"Del Apostolado Catolico"	B	GRAN BUENOS AIRES	LOMAS DE ZAMORA	TURDERA	1834 Zapiola 302	243-2467
B	440	P	Instituto	"Modelo Lomas"	BC	GRAN BUENOS AIRES	LOMAS DE ZAMORA	LOMAS DE ZAMORA	1832 Belgrano 55	245-3699
B	475	P	Instituto	"Vicente Pallotti"	C	GRAN BUENOS AIRES	LOMAS DE ZAMORA	TURDERA	1834 Suipacha 110	294-2297
B	480	P	Instituto	"Nuestra Señora del Carmen"	C	GRAN BUENOS AIRES	LOMAS DE ZAMORA	LOMAS DE ZAMORA	1832 Fomouge 855	244-5300
B	482	P	Instituto	"Modelo Saint"	BC	GRAN BUENOS AIRES	LOMAS DE ZAMORA	TEMPERLEY	1834 Esmeralda 447	244-2482
B	500	P	Instituto	"Ricardo Guiraldes"	BC	GRAN BUENOS AIRES	LOMAS DE ZAMORA	BANFIELD	1828 French 267	242-0358
B	543	P	Instituto	"San Andres"	BC	GRAN BUENOS AIRES	LOMAS DE ZAMORA	BANFIELD	1828 Arenales 1435	242-5320
B	554	P	Instituto	"Corazon Inmaculado de Maria"	BC	GRAN BUENOS AIRES	LOMAS DE ZAMORA	LOMAS DE ZAMORA	1832 Bolivar 857	243-1510
B	557	P	Instituto	"San Agustin"	B	GRAN BUENOS AIRES	LOMAS DE ZAMORA	TEMPERLEY	1834 Av.Meeks 761	244-2270
B	577	P	Instituto	"San Jose"	C	GRAN BUENOS AIRES	LOMAS DE ZAMORA	LOMAS DE ZAMORA	1832 Rivera 985	243-0535
B	617	P	Instituto	"Gral.Bartolome Mitre"	C	GRAN BUENOS AIRES	LOMAS DE ZAMORA	TEMPERLEY	1834 Lucio Vicente Lopez 41	244-3054
B	618	P	Instituto	"Balmoral"	B	GRAN BUENOS AIRES	LOMAS DE ZAMORA	BANFIELD	1828 Manuel Castro 1531	242-4974
B	620	P	Instituto	"Sagrada Familia"	C	GRAN BUENOS AIRES	LOMAS DE ZAMORA	BANFIELD	1828 Maipu 438	242-0386
B	672	P	Instituto	"S.Chamberlain de Eccleston"	C	GRAN BUENOS AIRES	LOMAS DE ZAMORA	TEMPERLEY	1834 Almirante Brown 3342	243-1863
B	818	P	Instituto	"Nuestra Señora de Lujan"	C	GRAN BUENOS AIRES	LOMAS DE ZAMORA	LOMAS DE ZAMORA	1832 Castelli 1680	244-6248
B	849	P	Colegio	"Lincoln"	C	GRAN BUENOS AIRES	LOMAS DE ZAMORA	BANFIELD	1828 Arenales 1445	242-1572
B	867	P	Colegio Aleman		B	GRAN BUENOS AIRES	LOMAS DE ZAMORA	LOMAS DE ZAMORA	1832 Pereyra Lucena 755	243-1710
B	884	P	Instituto	"Santa Maria Goretti"	C	GRAN BUENOS AIRES	LOMAS DE ZAMORA	TEMPERLEY	1834 Armesti 2969	245-2322
B	202	P	Instituto	"Sagrado Corazon de Jesus"	B	GRAN BUENOS AIRES	MERLO	MERLO	1722 Libertad 1722	20054
B	264	P	Instituto	"Fundador Francisco de Merlo"	C	GRAN BUENOS AIRES	MERLO	MERLO	1722 Av.Gobernador Vergara 301	23502
B	283	P	Instituto	"Nuestra Señora de la Gruta"	B	GRAN BUENOS AIRES	MERLO	MERLO	1722 Av.San Martin 3102	20546
B	290	P	Instituto	"Domingo Faustino Sarmiento"	BC	GRAN BUENOS AIRES	MERLO	SAN ANTONIO DE PADUA	1718 Italia 1170	20883
B	368	P	Instituto Moderno de	Educacion Integral	C	GRAN BUENOS AIRES	MERLO	SAN ANTONIO DE PADUA	1718 Castro Barros 223	20981
B	446	F	Instituto	"Bernardino Rivadavia"	BC	GRAN BUENOS AIRES	MERLO	PONTEVEIRA	1761 Calle de la Virgen	
B	473	P	Instituto	"San Antonio"	C	GRAN BUENOS AIRES	MERLO	SAN ANTONIO DE PADUA	1718 Centenario 1399	23065
B	649	P	Instituto	"Nuestra Señora de Lourdes"	C	GRAN BUENOS AIRES	MERLO	MARIANO ACOSTA	1723 Constituyentes 530	

NOTA: N=NACIONAL, P=PRIVADO

Cuando el Colegio Nacional, Liceo o Escuela Nacional Normal Superior tiene sección Comercial anexa figura BC

En el caso de las Escuelas Nacionales de Comercio cuando tienen sección Bachillerato Anexa figura CB

Los institutos adscriptos cuando tienen adscripción a Bachillerato y Comercial se consigna BC

FUENTE: MRI/SE/DINIDETE/DEPARTAMENTO DE ESTADISTICA

Proceso: División Sistematización de Datos

EDUCACION MEDIA (BACHILLERATO - COMERCIO). Dependientes o Supervisadas por Autoridad Nacional

PRESENCIA O CARACTERÍSTICA INSP	DEPEN-DENCIA	ESTABLECIMIENTO	MODALIDAD	FEDERACION	DEPARTAMENTO	LOCALIDAD	CP.	CALLE	TELEFONO
B	329	P Instituto	"Maria de Lujan Sierra"	D	GRAN BUENOS AIRES	MORENO	1744	Aristobulo del Valle 2676	20914
B	388	P Instituto	"Seminario Franciscano"	C	GRAN BUENOS AIRES	MORENO	1744	Belisario Roldan y Av.Gaona	21166
B	516	P Instituto	"Inmaculada Concepcion"	D	GRAN BUENOS AIRES	MORENO	1742	Ruta Nacional Nro.7 - Km.35	23812
B	839	P Instituto	"Fucara de Trujui"	B	GRAN BUENOS AIRES	MORENO	1664	R.Gutierrez y J.Puccini	
B	5	P Instituto	"Elaina Paz de Gallo"	C	GRAN BUENOS AIRES	MORON	1706	Av.Rosales 2312	659-1369
B	21	P Instituto	"Corazon Eucaristico de Jesus"	BC	GRAN BUENOS AIRES	MORON	1706	Libertad 553	659-1309
B	39	P Instituto	"San Jose"	B	GRAN BUENOS AIRES	MORON	1708	San Martin 319	629-0419
B	48	P Colegio	"Ward"	BC	GRAN BUENOS AIRES	MORON	1704	Suiza 599	658-0348
B	147	P Instituto	"Sagrado Corazon"	BC	GRAN BUENOS AIRES	MORON	1712	Sarmiento 2040	629-0209
B	203	P Instituto	"Madre Sofia Bunge"	BC	GRAN BUENOS AIRES	MORON	1714	Santa Rosa 220	624-0064
B	208	P Instituto de Enseñanza	Secundario Modelo	BC	GRAN BUENOS AIRES	MORON	1712	Carlos Casares 1245	629-1447
B	235	P Instituto	"Inmaculada"	BC	GRAN BUENOS AIRES	MORON	1712	Pedro Goyena 1990	629-0413
B	235	P Instituto	"Inmaculada"	B	GRAN BUENOS AIRES	MORON	1712	Pedro Goyena 1990	629-0413
B	241	P Escuela Modelo	"General Belgrano"	BC	GRAN BUENOS AIRES	MORON	1714	Carlos Maria de Alvear 1075	624-0278
B	295	P Instituto	"Mariano Moreno"	BC	GRAN BUENOS AIRES	MORON	1686	Centenera 874	665-2631
B	300	P Instituto	"Ntra.Señora del Buen Viaje"	BC	GRAN BUENOS AIRES	MORON	1708	Belgrano 357	629-1357
B	321	P Instituto	"Pte.Sarmiento"	D	GRAN BUENOS AIRES	MORON	1686	Julian Aguirre 1721	665-2051
B	326	P Instituto	"Sagrado Corazon de Jesus"	BC	GRAN BUENOS AIRES	MORON	1686	Av.Julio Argentino Roca 1050	665-3736
B	340	P Instituto	"Atte.Guillermo Brown"	BC	GRAN BUENOS AIRES	MORON	1706	Las Bases 151	659-3470
B	360	P Instituto	"Rivadavia"	BC	GRAN BUENOS AIRES	MORON	1712	Av.Rivadavia 19939	629-2070
B	385	P Colegio	"Jose Manuel Estrada"	C	GRAN BUENOS AIRES	MORON	1714	24 de Octubre 569	624-4897
B	434	P Instituto	"Esclavas del Sgdo.C.de Jesus"	B	GRAN BUENOS AIRES	MORON	1714	Av.Rivadavia 22401	624-0244
B	511	P Instituto	"Nuestra Señora de Loreto"	C	GRAN BUENOS AIRES	MORON	1686	Urquiza 430	751-1382
B	517	P Instituto	"Cardenal Stepinac"	BC	GRAN BUENOS AIRES	MORON	1686	Av.Pedro Diaz 2000	665-0087
B	540	P Instituto	"Lourdes"	C	GRAN BUENOS AIRES	MORON	1712	Julian Balbin 4574	621-0922
B	590	P Instituto	"Elaina Paz de Gallo"	B	GRAN BUENOS AIRES	MORON	1706	Av.Rosales 2312	659-1369
B	596	P Instituto	"Alairante Brown"	C	GRAN BUENOS AIRES	MORON	1714	Av.Coronel Brandsen 3346	
B	639	P Instituto	"Abraham Lincoln"	BC	GRAN BUENOS AIRES	MORON	1714	Santa Rosa 2390	624-7430
B	648	P Instituto	"Santa Hilda"	D	GRAN BUENOS AIRES	MORON	1686	Isabel la Catolica 1710	665-0347
B	652	P Instituto	"San Carlos Borromeo"	C	GRAN BUENOS AIRES	MORON	1706	America 735	659-3644
B	697	P Instituto	"San Francisco Solano"	BC	GRAN BUENOS AIRES	MORON	1714	Batucay 746	624-4130
B	703	P Instituto	"Nuestra Señora del Pilar"	C	GRAN BUENOS AIRES	MORON	1714	Paso de los Libres 700	624-6112

NOTA: N= NACIONAL, P=PRIVADO

Cuando el Colegio Nacional, Liceo o Escuela Nacional Normal Superior tiene sección Comercial anexa figura BC

En el caso de las Escuelas Nacionales de Comercio cuando tienen sección Bachillerato Anexa figura CB

Los institutos adscriptos cuando tienen adscripción a Bachillerato y Comercial se consignó BC

FUENTE: MBI/SR/DINIDETE/DEPARTAMENTO DE ESTADISTICA

Proceso: División Sistematización de Datos

EDUCACION MEDIA (BACHILLERATO - COMERCIO). Dependientes o Supervisados por Autoridad Nacional

PRESENCIA O CARACTERISTICA NUP	DEPARTAMENTO	ESTABLECIMIENTO	MODALIDAD	SUBSECCION	DEPARTAMENTO	LOCALIDAD	CP.	CALLE	TELEFONO
B 705	P	Instituto "Adveniat"	C	GRAN BUENOS AIRES	MORON	HAEDO	1706	Jose Manuel Estrada 226	659-1177
B 775	P	Instituto "Cristo Obrero"	D	GRAN BUENOS AIRES	MORON	HAEDO	1706	Inalican 1045	629-8608
B 782	P	Instituto "San Jose"	BC	GRAN BUENOS AIRES	MORON	MORON	1708	Monseñor Solari 2705	
B 788	P	Instituto "San Pablo"	B	GRAN BUENOS AIRES	MORON	HURLINGHAM	1686	Juan de Garay 950	645-3309
B 824	P	Instituto "Santa Magdalena Sofia Barat"	C	GRAN BUENOS AIRES	MORON	CASTELAR	1712	Sarmiento 2991	624-6045
B 832	P	Instituto "Monseñor Tomas J. Solari"	C	GRAN BUENOS AIRES	MORON	MORON	1708	Av. Don Bosco 4817	628-4432
B 833	P	Instituto Cultural "Roca"	C	GRAN BUENOS AIRES	MORON	HURLINGHAM	1686	General Ricchieri 961	645-0257
B 845	P	Instituto Argentino Integral	B	GRAN BUENOS AIRES	MORON	CASTELAR	1712	Rauch 1646	629-1543
B 858	P	Instituto "Juan Bautista Alberdi"	C	GRAN BUENOS AIRES	MORON	CASTELAR	1712	Av. Inocencio Arias 3550	624-1167
B 2600/1	P	Instituto "Emaus"	BC	GRAN BUENOS AIRES	MORON	HAEDO	1706	Leones 967	659-5447
B 47	P	Instituto "San Jorge"	B	GRAN BUENOS AIRES	QUILMES	QUILMES	1878	Guido 800	253-5091
B 76	P	Instituto "Maria Auxiliadora"	B	GRAN BUENOS AIRES	QUILMES	BERNAL	1876	Pringles 604	252-6286
B 102	P	Instituto "Inmaculada Concepcion"	BC	GRAN BUENOS AIRES	QUILMES	QUILMES	1878	Av. Mitre 658	253-0228
B 103	P	Instituto "San Jose"	B	GRAN BUENOS AIRES	QUILMES	QUILMES	1878	Av. Mitre 460	253-0151
B 164	P	Instituto "Martin Gueemes"	B	GRAN BUENOS AIRES	QUILMES	BERNAL	1876	Av. San Martin 32	252-6604
B 249	P	Instituto "Sagrada Familia"	BC	GRAN BUENOS AIRES	QUILMES	QUILMES OESTE	1879	Av. Calchaqui 1251	250-1523
B 278	P	Instituto "Nazaret"	B	GRAN BUENOS AIRES	QUILMES	QUILMES	1878	Conesa 406	253-1673
B 350	P	Instituto "Eduardo L. Holmberg"	B	GRAN BUENOS AIRES	QUILMES	QUILMES	1878	Sarmiento 679	253-0173
B 418	P	Instituto "Monseñor Nicolas Esandi"	BC	GRAN BUENOS AIRES	QUILMES	BERNAL	1876	Belgrano 280	252-0046
B 436	P	Instituto "Manuel Belgrano"	BC	GRAN BUENOS AIRES	QUILMES	QUILMES	1879	Rivadavia 460	
B 474	P	Instituto "Nta. Sra. del Perpetuo Socorro"	BC	GRAN BUENOS AIRES	QUILMES	QUILMES OESTE	1879	Av. Calchaqui 4949	255-2533
B 494	P	Instituto "Jose Manuel Estrada"	BC	GRAN BUENOS AIRES	QUILMES	SAN FRANCISCO SOLANO	1881	Calle 892 Nro. 4051	250-0757
B 505	P	Instituto "Ausonia"	C	GRAN BUENOS AIRES	QUILMES	QUILMES	1878	Conesa 319	253-0578
B 547	P	Instituto "San Alfonso"	C	GRAN BUENOS AIRES	QUILMES	QUILMES OESTE	1879	Av. Calchaqui 1371	250-2196
B 564	P	Instituto "La Providencia"	C	GRAN BUENOS AIRES	QUILMES	QUILMES	1878	Suenz Peña 1407	253-1760
B 571	P	Instituto Cultural "Mancado"	C	GRAN BUENOS AIRES	QUILMES	QUILMES	1878	Nicolas Videla 460	253-1079
B 670	P	Instituto "Monseñor Eugenio Pacelli"	BC	GRAN BUENOS AIRES	QUILMES	QUILMES	1878	Juan Cruz Varela 271	253-7998
B 713	P	Instituto "San Jose Obrero"	C	GRAN BUENOS AIRES	QUILMES	SAN FRANCISCO SOLANO	1881	Calle 873 Nro. 4518	250-2923
B 763	P	Instituto Escuela Moneda "Mariano Acosta"	BC	GRAN BUENOS AIRES	QUILMES	DON BOSCO	1876	Av. 14 de Mayo 64	252-6341
B 764	P	Instituto "Fray Norberto Esquivel"	B	GRAN BUENOS AIRES	QUILMES	SAN FRANCISCO SOLANO	1881	Av. 14 - 23	
B 780	P	Instituto "Republica Argentina"	C	GRAN BUENOS AIRES	QUILMES	BERNAL	1876	25 de Mayo 274	252-2734
B 7040/1	P	Instituto "Manuel Belgrano"	C	GRAN BUENOS AIRES	QUILMES	QUILMES OESTE	1879	Juan B. Justo 2823	250-2713

NOTA: N= NACIONAL, P=PRIVADO

Cuando el Colegio Nacional, Liceo o Escuela Nacional Normal Superior tiene sección Comercial anexa figura BC

En el caso de las Escuelas Nacionales de Comercio cuando tienen sección Bachillerato Anexa figura CB

Los institutos adscriptos cuando tienen adscripción a Bachillerato y Comercial se consigna BC

FUENTE: MBI/SH/DINIDE/DEPARTAMENTO DE ESTADISTICA

Proceso: División Sistematización de Datos

EDUCACION MEDIA (BACHILLERATO - COMERCIO). Dependientes o Supervisadas por Autoridad Nacional

PRESENCIA O CARACTERISTICA SISEP	DISPENSA	ESTABLECIMIENTO	MODALIDAD	FURBODICION	DEPARTAMENTO	LOCALIDAD	CP.	CALLE	TELEFONO	
B	205	P Instituto		"San Fernando"	B	GRAN BUENOS AIRES	SAN FERNANDO	SAN FERNANDO	1646 Constitucion 1337	744-0587
B	255	P Instituto		"Ntra.Sra.de la Misericordia"	BC	GRAN BUENOS AIRES	SAN FERNANDO	SAN FERNANDO	1646 Juan N.Madero 1334	744-5457
B	286	P Instituto		"Cardenal Copello"	B	GRAN BUENOS AIRES	SAN FERNANDO	VICTORIA	1644 Av.Del L.Gral.San Martin 3675	744-6463
B	358	P Instituto		"San Martin de Tours"	B	GRAN BUENOS AIRES	SAN FERNANDO	SAN FERNANDO	1646 Ituzaingo 1080	744-1515
B	369	P Instituto		"San Luis"	BC	GRAN BUENOS AIRES	SAN FERNANDO	VICTORIA	1644 Av.Del L.Gral.San Martin 2645	744-4717
B	3520/1	P Instituto		"Don Oriene"	C	GRAN BUENOS AIRES	SAN FERNANDO	VICTORIA	1644 Simon de Triunfo 1177	744-6507
		P Instituto		"San Francisco"	C	GRAN BUENOS AIRES	SAN ISIDRO	SAN ISIDRO	1642 Jorge Newbery 539	743-7812
B	37	P Instituto	Educacional	"Fatima"	BC	GRAN BUENOS AIRES	SAN ISIDRO	MARTINEZ	1640 Juan Jose Paso 556	792-5124
B	55	P Instituto		"Carmen Arriola de Marin"	B	GRAN BUENOS AIRES	SAN ISIDRO	SAN ISIDRO	1642 Av.Del L.Gral.San Martin 17115	743-0020
B	56	P Instituto		"Santa Isabel"	C	GRAN BUENOS AIRES	SAN ISIDRO	SAN ISIDRO	1642 Diego Paima 251	743-5832
B	57	P Instituto		"Martin y Omar"	B	GRAN BUENOS AIRES	SAN ISIDRO	SAN ISIDRO	1642 25 de Mayo 170	743-0410
B	98	P Instituto		"Mallinckrodt"	B	GRAN BUENOS AIRES	SAN ISIDRO	MARTINEZ	1640 Edison 139	792-7111
B	177	P Instituto		"Santa Maria"	B	GRAN BUENOS AIRES	SAN ISIDRO	SAN ISIDRO	1642 Av.Del L.Gral.San Martin 16624	743-0050
B	189	P Instituto		"San Pedro"	B	GRAN BUENOS AIRES	SAN ISIDRO	MARTINEZ	1640 General Pacheco 715	792-2052
B	206	P Instituto		"San Isidro Labrador"	B	GRAN BUENOS AIRES	SAN ISIDRO	BECCAR	1643 Av.Del L.Gral.San Martin 17642	743-9829
B	213	P Instituto		"San Juan el Precursor"	B	GRAN BUENOS AIRES	SAN ISIDRO	SAN ISIDRO	1642 Anchorena 419	743-2310
B	217	P Instituto		"Maria Auxiliadora"	BC	GRAN BUENOS AIRES	SAN ISIDRO	SAN ISIDRO	1642 Martin y Omar 287	747-0467
B	226	P Instituto		"Cardenal Spinola"	B	GRAN BUENOS AIRES	SAN ISIDRO	SAN ISIDRO	1642 Alsina 659	743-0394
B	253	P Instituto		"20 de Junio"	BC	GRAN BUENOS AIRES	SAN ISIDRO	SAN ISIDRO	1642 3 de Febrero 375	743-8764
B	259	P Instituto		"Estrada"	B	GRAN BUENOS AIRES	SAN ISIDRO	MARTINEZ	1640 San Lorenzo 1153	792-7421
B	291	P Instituto		"San Juan"	B	GRAN BUENOS AIRES	SAN ISIDRO	MARTINEZ	1640 Pueyrredon 1497	792-3944
B	333	P Instituto		"25 de Mayo"	BC	GRAN BUENOS AIRES	SAN ISIDRO	BOULOGNE SUR MER	1609 Salguero 1555	766-3930
B	414	P Instituto		"San Jose"	C	GRAN BUENOS AIRES	SAN ISIDRO	MARTINEZ	1640 Velez Sarsfield 450	792-7799
B	425	P Instituto		"Miguel Cane"	C	GRAN BUENOS AIRES	SAN ISIDRO	MARTINEZ	1640 General Pacheco 130	792-7859
B	493	P Colegio		"Sagrado Corazon de Jesus"	BC	GRAN BUENOS AIRES	SAN ISIDRO	BOULOGNE SUR MER	1609 Los Ceibas y Cnel.Bogado	766-7022
B	515	P Instituto		"Santa Teresa del Niño Jesus"	C	GRAN BUENOS AIRES	SAN ISIDRO	MARTINEZ	1640 Rodriguez Peña 765	798-8620
B	530	P Instituto		"Leonardo Da Vinci"	BC	GRAN BUENOS AIRES	SAN ISIDRO	BOULOGNE SUR MER	1609 Bernardo de Irigoyen 696	766-3927
B	555	P Instituto		"Nuestra Señora de la Unidad"	B	GRAN BUENOS AIRES	SAN ISIDRO	SAN ISIDRO	1642 Belgrano 685	743-2369
B	563	P Instituto		"B. Fiaccida Martin"	B	GRAN BUENOS AIRES	SAN ISIDRO	SAN ISIDRO	1642 Av.Del L.Gral.San Martin 17115	743-0020
B	561	P Instituto		"San Francisco"	B	GRAN BUENOS AIRES	SAN ISIDRO	SAN ISIDRO	1642 Jorge Newbery 539	743-7812
B	582	P Instituto		"Santa Ines"	B	GRAN BUENOS AIRES	SAN ISIDRO	SAN ISIDRO	1642 Leandro N. Alem 372	743-6402
B	583	P Instituto		"San Nicolas"	B	GRAN BUENOS AIRES	SAN ISIDRO	SAN ISIDRO	1642 Alsina 475	743-3413

NOTA: N=NACIONAL, P=PRIVADO

Cuando el Colegio Nacional, Liceo o Escuela Nacional Normal Superior tiene sección Comercial anexa figura BC

En el caso de las Escuela Nacional de Comercio cuando tienen sección Bachillerato Anexa figura CB

Los Institutos adscriptos cuando tienen adscripción a Bachillerato y Comercial se consigna BC

FUENTE: MB/SR/DINIDETE/DEPARTAMENTO DE ESTADISTICA
Proceso: División Sistematización de Datos

EDUCACION MEDIA (BACHILLERATO - COMERCIO). Dependientes e Supervisadas por Autoridad Nacional

RESUMEN O CARACTERISTICA INEP	ESPECIALIDAD	ESTABLECIMIENTO	MODALIDAD	SUBSECCION	DEPARTAMENTO	LOCALIDAD	CP.	CALLE	TELEFONO	
B	626	P Instituto		"Sagrada Familia"	C	GRAN BUENOS AIRES	SAN ISIDRO	MARTINEZ	1640 Cordoba 1060	798-2001
B	661	P Instituto		"Labarden"	B	GRAN BUENOS AIRES	SAN ISIDRO	SAN ISIDRO	1642 Leandro N. Alem 402	743-0840
B	665	P Instituto		"San Juan Bosco"	C	GRAN BUENOS AIRES	SAN ISIDRO	VILLA ADELINA	1607 Pichincha 2050	765-7628
B	708	P Instituto		"Cardenal Newman"	B	GRAN BUENOS AIRES	SAN ISIDRO	BOULOGNE SUR MER	1609 Eliseo Reclus 1133	766-9457
B	723	P Instituto		"Dardo Rocha"	B	GRAN BUENOS AIRES	SAN ISIDRO	ACASSUSO	1640 Calamarca 875	798-5814
B	755	P Instituto		"San Patricia"	B	GRAN BUENOS AIRES	SAN ISIDRO	MARTINEZ	1640 Pueyrredon 317	798-3757
B	771	P Instituto		"San Eduardo"	B	GRAN BUENOS AIRES	SAN ISIDRO	ACASSUSO	1640 Av. Quiniana 1115	792-7674
B	774	P Instituto		"San Marcos"	B	GRAN BUENOS AIRES	SAN ISIDRO	SAN ISIDRO	1642 3 de Febrero 2855	747-2413
B	784	P Instituto Parroquial		"Juan XXIII"	C	GRAN BUENOS AIRES	SAN ISIDRO	BOULOGNE SUR MER	1609 Francisco Beiro 230	766-7320
B	802	P Colegio Franco Argentino			B	GRAN BUENOS AIRES	SAN ISIDRO	ACASSUSO	1640 Lavalle 1067	792-4628
B	807	P Instituto		"Gral. Martin Gueemes"	C	GRAN BUENOS AIRES	SAN ISIDRO	BOULOGNE SUR MER	1609 Fray Mamerto Esquiu 2821	766-0360
B	817	P Instituto		"Divina Palabra"	B	GRAN BUENOS AIRES	SAN ISIDRO	BOULOGNE SUR MER	1609 General Guido 3868	765-0986
B	842	P Instituto		"Peregrinos"	B	GRAN BUENOS AIRES	SAN ISIDRO	BOULOGNE SUR MER	1609 Panamericana (Ramal a Tigre)	765-6642
B	866	P Instituto		"Santa Maria de las Lomas"	B	GRAN BUENOS AIRES	SAN ISIDRO	SAN ISIDRO	1642	766-9199
B	869	P Colegio		"San Gregorio Magno"	B	GRAN BUENOS AIRES	SAN ISIDRO	SAN ISIDRO	1642 Av. Del L. Gral. San Martin 17122	743-5415
B	451	P Instituto		"Jose Manuel Estrada"	BC	GRAN BUENOS AIRES	TIGRE	DON TORCUATO	1611 General Alvear 976	748-1540
B	669	P Instituto		"General Pacheco"	C	GRAN BUENOS AIRES	TIGRE	GENERAL PACHECO	1617 Balcarce 323	
B	699	P Instituto		"Mariano Moreno"	C	GRAN BUENOS AIRES	TIGRE	GENERAL PACHECO	1617 Sarmiento 42	740-6494
B	794	P Instituto		"Santa Teresa"	B	GRAN BUENOS AIRES	TIGRE	TIGRE	1648 Pirovano 86	749-0730
B	820	P Instituto		"Marcelo Torcuato de Alvear"	B	GRAN BUENOS AIRES	TIGRE	DON TORCUATO	1661 Sussini 1777	
B	837	P Instituto		"Fernando Fader"	BC	GRAN BUENOS AIRES	TIGRE	GENERAL PACHECO	1617 Fernando Fader 163	740-6875
B	840	P Instituto		"Santa Ana"	B	GRAN BUENOS AIRES	TIGRE	GENERAL PACHECO	1617 Comodoro Rivadavia 1385	740-0355
B	841	P Instituto		"Ezequiel Martinez Estrada"	B	GRAN BUENOS AIRES	TIGRE	BENAVIDEZ	1621 Av. Ituzaingo 2088	81443
B	856	P Instituto		"San Marcelo"	C	GRAN BUENOS AIRES	TIGRE	DON TORCUATO	1611 Av. Angel T. de Alvear 746	748-4075
B	109	P Instituto		"Inmaculada Concepcion"	BC	GRAN BUENOS AIRES	TRES DE FEBRERO	CIUDADELA	1702 Maipu 3737	653-4067
B	175	P Instituto		"Santa Teresita"	C	GRAN BUENOS AIRES	TRES DE FEBRERO	SANTOS LUGARES	1676 Bonifacini 4079	757-2291
B	204	P Instituto Secundario		"Ciudad Jardin"	B	GRAN BUENOS AIRES	TRES DE FEBRERO	EL PALOMAR	1684 Av. Matienzo 509	751-0376
B	214	P Instituto		"Rio XII"	C	GRAN BUENOS AIRES	TRES DE FEBRERO	VILLA BOSCH	1680 Jose Hernandez 940	751-0772
F	261	P Instituto		"Nuestra Señora de la Merced"	BC	GRAN BUENOS AIRES	TRES DE FEBRERO	CASEROS	1678 Nra. Sra. de la Merced 4624	750-0627
B	277	P Instituto		"Padre Elizalde"	BC	GRAN BUENOS AIRES	TRES DE FEBRERO	CIUDADELA	1702 Alianza 43	653-2406
B	284	P Instituto Superior		"Palomar de Caseros"	BC	GRAN BUENOS AIRES	TRES DE FEBRERO	EL PALOMAR	1684 Av. Wernicke 543	751-3557

NOTA: N= NACIONAL, P=PRIVADO

Cuando el Colegio Nacional, Liceo o Escuela Nacional Normal Superior tiene sección Comercial anexa figura BC

En el caso de las Escuelas Nacionales de Comercio cuando tienen sección Bachillerato anexa figura CB

Los institutos adscriptos cuando tienen adscripción a Bachillerato y Comercial se consigna BC

FUENTE: MEL/SE/DINIDETE/DEPARTAMENTO DE ESTADISTICA
Proceso: División Sistematización de Datos

EDUCACION MEDIA (BACHILLERATO - COMERCIO). Dependientes o Supervisadas por Autoridad Nacional

PRELUBRO O CARACTERÍSTICA	DESIGNACION	ESTABLECIMIENTO	MODALIDAD	JURISDICCION	DEPARTAMENTO	LOCALIDAD	C.P.	CALLE	TELEFONO
B	310	P Instituto		BC	GRAN BUENOS AIRES	TRES DE FEBRERO	1684	Los Aromos 243	751-6487
B	320	P Instituto		C	GRAN BUENOS AIRES	TRES DE FEBRERO	1676	Dr. A. Carbone 3862	757-0036
B	365	P Instituto		BC	GRAN BUENOS AIRES	TRES DE FEBRERO	1676	Av. La Plata 3851/3	757-1693
B	399	F Instituto		BC	GRAN BUENOS AIRES	TRES DE FEBRERO	1678	Juan Bautista Alberdi 5051	750-0723
B	401	P Instituto		B	GRAN BUENOS AIRES	TRES DE FEBRERO	1682	Las Malvinas 2770	
R	439	F Instituto		B	GRAN BUENOS AIRES	TRES DE FEBRERO	1678	Av. San Martin 1555	750-0579
R	509	P Instituto		C	GRAN BUENOS AIRES	TRES DE FEBRERO	1678	Irata 3368	750-2953
B	521	P Instituto		C	GRAN BUENOS AIRES	TRES DE FEBRERO	1674	Nuestra Sra. del Carmen 2366	757-7658
B	579	P Instituto		C	GRAN BUENOS AIRES	TRES DE FEBRERO	1674	Nuestra Sra. del Carmen 2405	757-0654
B	606	P Instituto		C	GRAN BUENOS AIRES	TRES DE FEBRERO	1676	Olavarría 3061	750-1602
B	668	P Instituto		C	GRAN BUENOS AIRES	TRES DE FEBRERO	1700	Av. General Boga 3406	653-1283
B	700	P Instituto		C	GRAN BUENOS AIRES	TRES DE FEBRERO	1682	Cochabamba 1130	751-7611
B	789	P Instituto		C	GRAN BUENOS AIRES	TRES DE FEBRERO	1678	Fray Mamerto Esturi 5230	750-3412
B	804	P Instituto		C	GRAN BUENOS AIRES	TRES DE FEBRERO	1682	Martin Fierro 1348	751-6289
B	819	P Instituto		B	GRAN BUENOS AIRES	TRES DE FEBRERO	1678	Puan 4060	750-3431
		P Instituto Privado		C	GRAN BUENOS AIRES	VICENTE LOPEZ	1602	Arenales 1631	795-0125
		P Instituto		C	GRAN BUENOS AIRES	VICENTE LOPEZ	1605	Carlos Villate 3541	
B	43	P Instituto		B	GRAN BUENOS AIRES	VICENTE LOPEZ	1636	Roma 1210	797-8164
B	44	P Instituto		B	GRAN BUENOS AIRES	VICENTE LOPEZ	1636	Roque Saenz Peña 601	791-8031
B	65	P Instituto		B	GRAN BUENOS AIRES	VICENTE LOPEZ	1638	Gaspar Campos 517	791-0277
B	82	P Instituto		BC	GRAN BUENOS AIRES	VICENTE LOPEZ	1602	General Roca 2057	791-1006
B	122	P Instituto		B	GRAN BUENOS AIRES	VICENTE LOPEZ	1636	Ricardo Gutierrez 1269	791-2102
B	193	P Instituto de Educ. Integral		B	GRAN BUENOS AIRES	VICENTE LOPEZ	1605	Carlos Tejedor 2761	762-5679
B	223	P Instituto		C	GRAN BUENOS AIRES	VICENTE LOPEZ	1636	Ricardo Gutierrez 1746	791-7512
B	230	P Instituto		BC	GRAN BUENOS AIRES	VICENTE LOPEZ	1636	Roque Saenz Peña 1661	791-0246
B	236	P Instituto		C	GRAN BUENOS AIRES	VICENTE LOPEZ	1605	Castell, 5630	762-3452
B	245	P Instituto		B	GRAN BUENOS AIRES	VICENTE LOPEZ	1602	Gral. Urquiza 2151	791-0263
B	262	F Instituto		BC	GRAN BUENOS AIRES	VICENTE LOPEZ	1602	Lavalle 1949	795-2434
R	344	P Instituto "Jesus en el monte de los Olivos"		BC	GRAN BUENOS AIRES	VICENTE LOPEZ	1636	Ricardo Gutierrez 1172	795-6997
R	349	P Instituto "Domingo Faustino Sarmiento"		B	GRAN BUENOS AIRES	VICENTE LOPEZ	1636	Mataver 1663	797-8153
B	421	P Instituto "Pedro Foyeda"		B	GRAN BUENOS AIRES	VICENTE LOPEZ	1638	Hipolito Yrigoyen 763	795-1507
B	465	P Instituto "San Gabriel"		BC	GRAN BUENOS AIRES	VICENTE LOPEZ	1638	Guees 1040	791-0447

NOTA: N=NACIONAL, P=PRIVADO

Cuando el Colegio Nacional, Liceo o Escuela Nacional Normal Superior tiene sección Comercial anexa figura BC

En el caso de las Escuelas Nacionales de Comercio cuando tienen sección Bachillerato Anexa figura CB

Los Institutos adscriptos cuando tienen adscripción a Bachillerato y Comercial se designa BC

FUENTE: MBI/SE/DINIDE/DEPARTAMENTO DE ESTADISTICA

Proceso: División Sistematización de Datos

EDUCACION MEDIA (BACHILLERATO - COMERCIO). Dependientes o Supervisadas por Autoridad Nacional

RESUMEN O CARACTERISTICA INSP	DEPENDENCIA	ESTABLECIMIENTO	MODALIDAD	SUBSECCION	DEPARTAMENTO	LOCALIDAD	CP.	CALLE	TELEFONO
B 492	P	Instituto "Esteban Echeverria"	BC	GRAN BUENOS AIRES	VICENTE LOPEZ	MUNRO	1605	Ruben Dario 4637	762-1031
B 502	P	Instituto "Tarbut"	B	GRAN BUENOS AIRES	VICENTE LOPEZ	OLIVOS	1636	Rosales 3019	791-6123
B 510	P	Instituto "Santo Tomas"	B	GRAN BUENOS AIRES	VICENTE LOPEZ	OLIVOS	1636	Corrientes 1065	791-3941
B 580	P	Centro Cultural Italiano	B	GRAN BUENOS AIRES	VICENTE LOPEZ	OLIVOS	1636	Roma 656	791-4148
B 584	P	Instituto "La Asuncion de la Virgen"	C	GRAN BUENOS AIRES	VICENTE LOPEZ	OLIVOS	1636	Entre Rios 2370	797-3821
B 607	P	Instituto "Gaspar Campos"	B	GRAN BUENOS AIRES	VICENTE LOPEZ	VICENTE LOPEZ	1638	Gaspar Campos 225	791-6978
B 632	P	Instituto "Ceferino Namuncura"	C	GRAN BUENOS AIRES	VICENTE LOPEZ	FLORIDA	1602	Francisco Beiro 840	761-4915
B 646	P	Instituto "Florentino Ameshino"	C	GRAN BUENOS AIRES	VICENTE LOPEZ	FLORIDA	1602	Carlos Maria de Alvear 1144	760-1192
B 737	P	Instituto "P.Albarracin de Saraianta"	B	GRAN BUENOS AIRES	VICENTE LOPEZ	FLORIDA	1602	Wernes 1322	761-9248
B 752	P	Instituto "Buenos Aires"	B	GRAN BUENOS AIRES	VICENTE LOPEZ	FLORIDA	1602	Urquiza 1551	791-3105
B 787	P	Instituto "Ulrico Schmidl"	C	GRAN BUENOS AIRES	VICENTE LOPEZ	MUNRO	1605	Carlos Villate 4480	762-0658
B 791	P	Instituto "El Buen Aire"	B	GRAN BUENOS AIRES	VICENTE LOPEZ	FLORIDA	1602	Adolfo Alsina 1765	791-9870
B 792	P	Colegio "Los Molinos"	B	GRAN BUENOS AIRES	VICENTE LOPEZ	MUNRO	1605	Intendente Avalos 2751	762-0018
B 806	P	Instituto "San Lucas"	B	GRAN BUENOS AIRES	VICENTE LOPEZ	OLIVOS	1636	Azcuenaga 2340	791-5920
B 815	P	Instituto "San Jorge"	C	GRAN BUENOS AIRES	VICENTE LOPEZ	LA LUCILA	1636	La Rioja 3320	795-3026
B 816	P	Colegio "San Nicolas"	B	GRAN BUENOS AIRES	VICENTE LOPEZ	OLIVOS	1636	Rawson 2625	791-1770
B 885	P	Instituto Privado "Santa Barbara"	B	GRAN BUENOS AIRES	VICENTE LOPEZ	VICENTE LOPEZ	1639	M.M.Guemes 921	791-3156
B 1600/1	P	Instituto "Florida"	C	GRAN BUENOS AIRES	VICENTE LOPEZ	FLORIDA	1602	Av.San Martin 4601	760-0674
B 1600/1	P	Instituto "Florida"	B	GRAN BUENOS AIRES	VICENTE LOPEZ	FLORIDA	1602	Av.San Martin 4601	760-0674
B 8100/1	P	Instituto "La Salle"	C	GRAN BUENOS AIRES	VICENTE LOPEZ	FLORIDA	1602	Hipolito Yrigoyen 2599	761-6773
B 149	P	Instituto "Mariano Moreno"	B	BUENOS AIRES	ADOLFO ALSINA	RIVERA	6441	Sarmiento 160	2074
B 378	P	Instituto "Jose Manuel Estrada"	C	BUENOS AIRES	ADOLFO ALSINA	HAZA	6343	Sarmiento y San Martin	8036
B 405	P	Instituto "S.E.Unzue de San Jose"	B	BUENOS AIRES	ADOLFO ALSINA	CARRUE	6430	Boulevard Adolfo Alsina 820	2247
B 545	P	Instituto "Senderos"	C	BUENOS AIRES	ADOLFO ALSINA	SAN MIGUEL ARCANGEL	8185	Av.9 de Julio	
B 391	P	Instituto "Santissima Virgen Niña"	B	BUENOS AIRES	ALBERTI	ALBERTI	6634	Leandro N.Alem 88	70182
B 881	P	Instituto "Martin Guemes"	B	BUENOS AIRES	AYACUCHO	BERAZATEGUI	1884	Calle 153 y 10	
B 71	P	Instituto "Inmaculada Concepcion"	B	BUENOS AIRES	AZUL	AZUL	7300	Colon 718	24216
B 393	F	Instituto "Del Carmen"	C	BUENOS AIRES	AZUL	CACHAFI	7214	Avellaneda 288	4
B 573	P	Instituto "Sagrada Familia"	C	BUENOS AIRES	AZUL	AZUL	7300	Leyria 426	23758
B 3	P	Instituto "Don Bosco"	BC	BUENOS AIRES	BAHIA BLANCA	BAHIA BLANCA	8000	Vieytes 150	20344

NOTA: N= NACIONAL, P=PRIVADO

Cuando el Colegio Nacional, Liceo o Escuela Nacional Normal Superior tiene seccion Comercial anota figura BC

En el caso de las Escuelas Nacionales de Comercio cuando tienen seccion Bachillerato anota figura CB

Los institutos adscriptos cuando tienen adscripción a Bachillerato y Comercial se consigna BC

FUENTE: MBI/SE/DINIDE/DEPARTAMENTO DE ESTADISTICA

Proceso: División Sistematización de Datos

EDUCACION MEDIA (BACHILLERATO - COMERCIO). Dependientes o Supervizadas por Autoridad Nacional

RESUMEN O CARACTERÍSTICA ESSEP	DEFINICIÓN	ESTABLECIMIENTO	MODALIDAD	JURISDICCION	DEPARTAMENTO	LOCALIDAD	C.P.	CALLE	TELEFONO	
B	4	F Instituto		"Pedro Goyena"	BC	BUENOS AIRES	BAHIA BLANCA	BAHIA BLANCA	8000 D'Higgins 445	28837
B	72	F Instituto		"La Inmaculada"	BC	BUENOS AIRES	BAHIA BLANCA	BAHIA BLANCA	8000 Berutti 379	29627
B	73	F Instituto		"Maria Auxiliadora"	B	BUENOS AIRES	BAHIA BLANCA	BAHIA BLANCA	8000 Rondeau 75	21469
B	334	F Instituto		"Nuestra Señora del Sur"	C	BUENOS AIRES	BAHIA BLANCA	CABILDO	8118 Fringles y Azcuenaga	98037
B	357	F Instituto		"San Vicente de Paul"	BC	BUENOS AIRES	BAHIA BLANCA	BAHIA BLANCA	8000 Rivadavia 1549	21599
B	397	F Seminario Metropolitano		"La Asuncion"	B	BUENOS AIRES	BAHIA BLANCA	BAHIA BLANCA	8000 Ruta Nacional 229 - Km.6,5	34107
B	428	F Instituto		"Manuel Belgrano"	B	BUENOS AIRES	BAHIA BLANCA	INGENIERO WHITE	8103 Sisco 3248	71239
B	535	F Instituto		"Sagrado Corazon"	B	BUENOS AIRES	BAHIA BLANCA	BAHIA BLANCA	8000 Bolivia 550	22068
B	691	F Instituto		"Claret"	C	BUENOS AIRES	BAHIA BLANCA	BAHIA BLANCA	8000 Zelarriayan 741	23390
B	844	F Inst.de Estudios Superiores			B	BUENOS AIRES	BAHIA BLANCA	BAHIA BLANCA	8000 Chiciana 373	49537
B	268	F Instituto		"Santa Rosa de Lima"	B	BUENOS AIRES	BALCARCE	BALCARCE	7620 Calle 20 Nro.519	22216
	3533	F Escuela Nac.Normal Sup.		"Marcos Saestre"	B	BUENOS AIRES	BARADERO	BARADERO	2942 Acevedo 664	80261
B	207	F Instituto		"Santiago Ferrari"	C	BUENOS AIRES	BARADERO	BARADERO	2942 Bulnes 320	80547
B	210	F Instituto		"San Jose"	C	BUENOS AIRES	BARADERO	BARADERO	2942 Anchorena 707	80159
B	246	F Instituto		"Victoria F.de Asprella"	C	BUENOS AIRES	BARADERO	BARADERO	2942 Bulnes 220	80547
	3527	F Escuela Nac.Normal Sup.		"Enrique Udaondo"	BC	BUENOS AIRES	BARTOLOME HITRE	ARRECIFES	2740 Urquiza 612	2570
B	1	F Instituto		"Santa Teresita"	B	BUENOS AIRES	BARTOLOME HITRE	ARRECIFES	2740 Rivadavia 123	2512
B	75	F Instituto		"Sanossiano San Jose"	B	BUENOS AIRES	BERISSO	BERISSO	1923 Calle 166 Nro.948	61-1974
B	78	F Instituto		"Jesus Sacramentado"	B	BUENOS AIRES	BOLIVAR	BOLIVAR	6550 Av.San Martin 583	7519
B	171	F Instituto		"Urdampilleta"	B	BUENOS AIRES	BOLIVAR	URDAMPILLETA	6553 Rivadavia 334	
B	342	F Instituto		"Cervantes"	C	BUENOS AIRES	BOLIVAR	BOLIVAR	6550 Av.Venezuela 425	8601
B	454	F Instituto		"Gral.O'Brien"	C	BUENOS AIRES	BRAGADO	GENERAL O'BRIEN	6646 Juan de Garay	5
B	491	F Instituto		"Nechita"	C	BUENOS AIRES	BRAGADO	NECHITA	6648 Av.Quintana 1301	
B	813	F Instituto		"Santa Rita de Cascia"	C	BUENOS AIRES	BRANDSEN, CORONEL	BRANDSEN	1980 Av.Hitre 351	3404
B	720	F Instituto		"Leonido Luones"	C	BUENOS AIRES	CAMPANA	LOS CARIALES	2814 Grania los Ombues	
B	853	F Colegio		"Santo Tomas de Aquino"	BC	BUENOS AIRES	CAMPANA	CAMPANA	2814 Castilla 336	
P	307	F Instituto		"Santiago Fidel Sarriento"	B	BUENOS AIRES	CAPITAN SARRIENTO	CAPITAN SARRIENTO	2752 Av.de Mayo 690	164

NOTA: N= NACIONAL, P=PRIVADO

Cuando el Colegio Nacional, Liceo o Escuela Nacional Normal Superior tiene sección Comercial anexa figura BC

En el caso de las Escuela Nacional de Comercio cuando tienen sección Bachillerato Anexa figura CB

Los institutos adscriptos cuando tienen adscripción a Bachillerato y Comercial se consigna BC

FUENTE: MBI/SE/DINDETE/DEPARTAMENTO DE ESTADISTICA

Proceso: División Sistematización de Datos

EDUCACION MEDIA (BACHILLERATO - COMERCIO). Dependientes o Supervizadas por Autoridad Nacional

PREF. PUESTO O CARACTERISTICA MSP	DEPENDENCIA	ESTABLECIMIENTO	MODALIDAD	FUNDACION	DEPARTAMENTO	LOCALIDAD	CP.	CALLE	TELEFONO	
B	514	P Instituto		"Juan XXIII"	C	BUENOS AIRES	CARLOS CASARES	CARLOS CASARES	6530 Almirante Brown 12	2961
B	432	P Instituto		"San Jose"	C	BUENOS AIRES	CARLOS TEJEDOR	TRES ALGARROBOS	6231 Av. Rivadavia	41
B	635	P Instituto		"La Sagrada Familia"	B	BUENOS AIRES	DAIREAUX	DAIREAUX	6555 Alsina v Moreno	2203
B	9	P Instituto		"Santa Marta"	BC	BUENOS AIRES	COLON	COLON	2720 Calle 49 v 17	21315
B	522	P Instituto		"Sagrado Corazon"	B	BUENOS AIRES	CNEL. DE MARINA L. ROSALES	PUNTA ALTA	8109 Saavedra 675	21119
B	655	P Instituto		"Jose Manuel Estrada"	B	BUENOS AIRES	CNEL. DE MARINA L. ROSALES	PUNTA ALTA	8109 Rivadavia 339	24178
B	10	P Instituto		"San Jose"	B	BUENOS AIRES	CORONEL DORREGO	CORONEL DORREGO	8150 Av. Julio A. Roca 218	3292
B	353	P Instituto		"Deferino Namuncura"	C	BUENOS AIRES	CORONEL DORREGO	ORIENTE	7509 Alvear 466	88
B	301	P Instituto		"Maria P. de Verdier"	C	BUENOS AIRES	CORONEL PRINGLES	INDIO RICO	7501 Sarmiento	96191
B	12	P Instituto		"San Jose"	B	BUENOS AIRES	CORONEL SUAREZ	CORONEL SUAREZ	7540 Av. Alsina 555	22179
B	197	P Instituto		"Almirante Brown"	B	BUENOS AIRES	CORONEL SUAREZ	HUANGUELEN	7545 Calle 27 v 7	
B	462	P Instituto		"Jose Manuel Estrada"	C	BUENOS AIRES	CORONEL SUAREZ	CORONEL SUAREZ	7540 Lavalle 64	22854
B	572	P Instituto		"Santa Ana"	C	BUENOS AIRES	CHACABUCO	O'HIGGINS	6748	37
B	1400/1	P Instituto de Educ. Catolico			C	BUENOS AIRES	CHACABUCO	CHACABUCO	6740 Avellaneda 28	26768
B	80	P Instituto		"Divino Corazon"	B	BUENOS AIRES	CHASCOMUS	CHASCOMUS	7130 Alsina 33	22709
B	180	P Instituto		"Corazon de Maria"	C	BUENOS AIRES	CHASCOMUS	CHASCOMUS	7130 Casales 106	22092
B	205	P Instituto		"Cristo Rey"	B	BUENOS AIRES	CHASCOMUS	LEZAMA	7116 Buenos Aires 667	2175
B	234	P Instituto		"Ntra. Sra. de la Misericordia"	B	BUENOS AIRES	CHIVILCOY	CHIVILCOY	6620 9 de Julio 112	22080
B	389	P Instituto		"Francisco de Paula Robles"	C	BUENOS AIRES	DOLORES	DOLORES	7100 Aristobulo del Valle 350	7466
B	178	P Instituto		"General Belerano"	BC	BUENOS AIRES	ESCOBAR	BELEN DE ESCOBAR	1625 Juan P. Asberno 778	20353
B	219	P Instituto		"San Vicente de Paul"	B	BUENOS AIRES	ESCOBAR	BELEN DE ESCOBAR	1625 Los Lazaristas 893	20630
B	443	P Instituto		"Santa Maria"	BC	BUENOS AIRES	ESCOBAR	BELEN DE ESCOBAR	1625 Eugenia Tapia de Cruz 499	20676
B	830	P Instituto		"Hijas de Cristo Rey"	C	BUENOS AIRES	ESCOBAR	GARIN	1619 Cabildo	2443
B	15	P Instituto		"Jose Manuel Estrada"	BC	BUENOS AIRES	EXALTACION DE LA CRUZ	CAPILLA DEL SEÑOR	2612 Huteo 5. Casco 637	94
B	150	P Instituto		"General Alvarado"	BC	BUENOS AIRES	GENERAL ALVARADO	HIRAHAY	7607 Faseo Custamero del Sud	20668

NOTA: N= NACIONAL, P=PRIVADO

Cuando el Colegio Nacional, Liceo o Escuela Nacional Normal Superior tiene sección Comercial muestra figura BC

En el caso de las Escuelas Nacionales de Comercio cuando tienen sección Bachillerato Anexa figura CB

Los Institutos adscriptos cuando tienen adscripción a Bachillerato y Comercial se consigna BC

FUENTE: MBI/SE/DINIDE/DEPARTAMENTO DE ESTADISTICA

Proceso: División Sistematización de Datos

EDUCACION MEDIA (BACHILLERATO - COMERCIO). Dependientes o Supervisadas por Autoridad Nacional

PRELIMINARIO O CARACTERISTICA SEP	DEPEN- DENCIA	ESTABLECIMIENTO	MODALIDAD	REGION	DEPARTAMENTO	LOCALIDAD	CP.	CALLE	TELEFONO
B	272	P Instituto		BUENOS AIRES	GENERAL ALVARADO	HIRAMAR	7607	Calle 25 Nro.1330	20308
B	481	P Instituto		BUENOS AIRES	GENERAL ALVARADO	CTE. NICANOR OTAMENDI	2802	Urquiza 2251	
B	613	P Instituto Parroquial		BUENOS AIRES	GENERAL ALVARADO	HIRAMAR	7607	Calle 24 Nro.1520	61-0834
B	623	P Instituto		BUENOS AIRES	GENERAL ALVARADO	MECHONGUE	7605	Juan XXIII y Belgrano	
B	139	P Instituto		BUENOS AIRES	GENERAL ARENALES	GENERAL ARENALES	6005	Rivadavia 910	50
B	347	P Instituto		BUENOS AIRES	GENERAL ARENALES	ARRIBEROS	6007	General Urquiza 168	37
B	392	P Instituto		BUENOS AIRES	GENERAL ARENALES	ASCENSION	6003	Libertad	97
B	17	P Instituto		BUENOS AIRES	GENERAL BELGRANO	GENERAL BELGRANO	7223	Julio Llanos 849	2276
B	380	P Instituto		BUENOS AIRES	GENERAL LAS HERAS	GENERAL LAS HERAS	1737	Av. Villanavor 1010	61568
B	19	P Instituto		BUENOS AIRES	GENERAL MADARIAGA	GENERAL MADARIAGA	7163	Sarmiento 1275	5120
B	863	P Colegio		BUENOS AIRES	GENERAL PINTO	AMEGHINO	6064	Enrique Violante 1	91281
B	97	P Instituto		BUENOS AIRES	GENERAL PUEYRREDON	MAR DEL PLATA	7600	Cordoba 1330	20670
B	110	P Instituto		BUENOS AIRES	GENERAL PUEYRREDON	MAR DEL PLATA	7600	Maipu 3351	73-0057
B	154	P Instituto		BUENOS AIRES	GENERAL PUEYRREDON	MAR DEL PLATA	7600	Rivadavia 4810	72-0036
B	158	P Instituto		BUENOS AIRES	GENERAL PUEYRREDON	MAR DEL PLATA	7600	Almirante Brown 1074	51-0256
B	244	P Instituto		BUENOS AIRES	GENERAL PUEYRREDON	MAR DEL PLATA	7600	Gascon 3145	26889
B	258	P Instituto Superior Mixto		BUENOS AIRES	GENERAL PUEYRREDON	MAR DEL PLATA	7600	Tucuman 2473	26967
B	362	P Instituto		BUENOS AIRES	GENERAL PUEYRREDON	MAR DEL PLATA	7600	11 de Septiembre 3731	73-6383
B	364	P Instituto		BUENOS AIRES	GENERAL PUEYRREDON	MAR DEL PLATA	7600	Funes 1848	72-1945
B	400	P Instituto		BUENOS AIRES	GENERAL PUEYRREDON	MAR DEL PLATA	7600	San Martin 4915	72-4953
B	403	P Instituto		BUENOS AIRES	GENERAL PUEYRREDON	MAR DEL PLATA	7600	Gueemes 2965	51-2301
B	413	P Instituto		BUENOS AIRES	GENERAL PUEYRREDON	MAR DEL PLATA	7600	San Luis 2849	38361
B	414	P Instituto		BUENOS AIRES	GENERAL PUEYRREDON	MAR DEL PLATA	7600	Triunvirato 449	80-0742
B	417	P Instituto		BUENOS AIRES	GENERAL PUEYRREDON	MAR DEL PLATA	7600	Hernandarias 6767	82-1178
B	420	P Instituto		BUENOS AIRES	GENERAL PUEYRREDON	MAR DEL PLATA	7600	Av. F. de la Plaza 4949	80-0440
B	466	P Instituto		BUENOS AIRES	GENERAL PUEYRREDON	MAR DEL PLATA	7600	Avellaneda 268	51-1742
B	469	P Instituto		BUENOS AIRES	GENERAL PUEYRREDON	MAR DEL PLATA	7600	Leandro N. Alem 3723	51-7229
B	519	P Instituto		BUENOS AIRES	GENERAL PUEYRREDON	MAR DEL PLATA	7600	Ciudad del Sud 299	73-8425
B	569	P Instituto		BUENOS AIRES	GENERAL PUEYRREDON	MAR DEL PLATA	7600	Salta 3751	72-1886

NOTA: N= NACIONAL, P=PRIVADO

Cuando el Colegio Nacional, Liceo o Escuela Nacional Normal Superior tiene sección Comercial anota figura BC

En el caso de la Escuela Nacional de Comercio cuando tienen sección Bachillerato anota figura CB

Los institutos adscriptos cuando tienen adscripción a Bachillerato y Comercial se anota BC

FUENTE: MBI/SR/DINIDE/DEPARTAMENTO DE ESTADISTICA

Proceso: División Sistematización de Datos

EDUCACION MEDIA (BACHILLERATO - COMERCIO). Dependientes o Supervisadas por Autodidad Nacional

FIGURA O CARACTERISTICA	DEPENDENCIA	ESTABLECIMIENTO	MODALIDAD	JURISDICCION	DEPARTAMENTO	LOCALIDAD	CP.	CALLE	TELEFONO	
B	622	P Instituto		"Arzob. Jose A. de San Alberto"	Jr	BUENOS AIRES	GENERAL PUEYRREDON	MAR DEL FLATA	7600 Carlos Pellegrini 3762	51-0571
B	810	P Instituto		"Colegio de la Union del Sur"	D	BUENOS AIRES	GENERAL PUEYRREDON	MAR DEL FLATA	7600 San Juan 3594	72-0291
B	862	P Instituto		"San Nicolas de los Arroyos"	BC	BUENOS AIRES	GENERAL PUEYRREDON	MAR DEL FLATA	7600 España 2851	
B	119	P Instituto		"San Jose"	BC	BUENOS AIRES	GENERAL RODRIGUEZ	GENERAL RODRIGUEZ	1748 25 de Mayo y Belgrano	40439
B	225	P Instituto		"Gral. Martin Rodriguez"	BC	BUENOS AIRES	GENERAL RODRIGUEZ	GENERAL RODRIGUEZ	1748 Av. España 253	
B	536	P Instituto		"Nuestra Señora de la Guardia"	C	BUENOS AIRES	GENERAL VIAMONTE	BAIGORRIA	6013 Patricias Argentinas	93042
B	745	P Instituto		"San Jose"	C	BUENOS AIRES	GENERAL VIAMONTE	LOS YOLDOS	6015 Rivadavia 162	2208
B	84	P Instituto		"Maria Inmaculada"	D	BUENOS AIRES	GENERAL VILLEGAS	GENERAL VILLEGAS	6230 Mariano Moreno 800	21162
B	550	P Instituto		"San Juan Nepomuceno"	C	BUENOS AIRES	GENERAL VILLEGAS	EMILIO V. BUNGE	6241 Emilio V. Bunge	50
B	199	P Instituto		"Inmaculada Concepcion"	C	BUENOS AIRES	GONZALEZ CHAVES	A. GONZALEZ CHAVES	7513 Bartolome Mitre 263	81250
B	267	P Instituto		"Juan Eliecazaray"	D	BUENOS AIRES	GONZALEZ CHAVES	A. GONZALEZ CHAVES	7513 Juan Eliecazaray 175	81584
B	373	P Instituto		"Santa Teresita"	B	BUENOS AIRES	HIPOLITO YRIGOYEN	HENDERSON	6465 Rivadavia 960	51550
B	85	P Instituto		"Dr. Pedro Diaz Pumara"	D	BUENOS AIRES	BENITO JUAREZ	BENITO JUAREZ	7020 Libertad 124	2287
B	86	P Instituto		"Juan Bautista Debrabant"	C	BUENOS AIRES	JUNIN	JUNIN	6000 General Paz 90	22226
B	411	P Instituto Sup. de Profesorado		"Junin"	C	BUENOS AIRES	JUNIN	JUNIN	6000 Av. Arias 70	25100
B	786	P Instituto		"Marianista"	BC	BUENOS AIRES	JUNIN	JUNIN	6000 Carlos Tejedor 27	25027
B	25	P Instituto		"Sagrado Corazon de Jesus"	B	BUENOS AIRES	LA PLATA	LA PLATA	1900 Calle 57 Nro. 674	21-8049
B	26	P Instituto		"San Jose"	B	BUENOS AIRES	LA PLATA	LA PLATA	1900 Calle 11 Nro. 972	21-0411
B	28	P Instituto		"Corazon Eucaristico de Jesus"	B	BUENOS AIRES	LA PLATA	LA PLATA	1900 Diagonal 78 Nro. 459	21-3689
B	89	P Instituto		"Inmaculada"	B	BUENOS AIRES	LA PLATA	LA PLATA	1900 Calle 11 Nro. 675	21-8243
B	90	P Instituto		"Ntra. Sra. de la Misericordia"	BC	BUENOS AIRES	LA PLATA	LA PLATA	1900 Calle 4 Nro. 588	21-0476
B	91	P Instituto		"Maria Auxiliadora"	BC	BUENOS AIRES	LA PLATA	LA PLATA	1900 Calle 54 Nro. 896	21-7813
B	182	P Instituto		"San Luis"	B	BUENOS AIRES	LA PLATA	LA PLATA	1900 Avenida 44 Nro. 720	21-5879
B	250	P Colegio		"Nuestra Señora de Lujan"	B	BUENOS AIRES	LA PLATA	LA PLATA	1900 Calle 60 Nro. 421	21-9599
B	292	P Instituto		"Jose Manuel Estrada"	B	BUENOS AIRES	LA PLATA	LA PLATA	1900 Calle 13 Nro. 1227	41291
B	331	P Instituto		"Fray Fco. de Paula Costañeda"	C	BUENOS AIRES	LA PLATA	LA PLATA	1900 Calle 12 Nro. 1773	51-2241
B	338	P Instituto		"Arzobispo Juan Crismato"	D	BUENOS AIRES	LA PLATA	LA PLATA	1900 Calle 149 e/62 y 64	51-3665
B	339	P Instituto		"San Cayetano"	BC	BUENOS AIRES	LA PLATA	LA PLATA	1900 Calle 44 e/29 y 30	43081

NOTA: N= NACIONAL, P=PRIVADO

Cuando el Colegio Nacional, Liceo o Escuela Nacional Normal Superior tiene sección Comercial anexa figura BC

En el caso de las Escuelas Nacionales de Comercio cuando tienen sección Bachillerato Anexa figura CB

Los Institutos adscriptos cuando tienen adscripción a Bachillerato y Comercial se consigna BC

FUENTE: MB/SR/DINIDET/DEPARTAMENTO DE ESTADISTICA

Proceso: División Sistematización de Datos

EDUCACION MEDIA (BACHILLERATO - COMERCIO). Dependientes o Supervizadas por Autoridad Nacional

PRESENCIA O CARACTERISTICA SNEP	ESTABLECIMIENTO	MODALIDAD	RESERCCION	DEPARTAMENTO	LOCALIDAD	CP.	CALLE	TELEFONO		
B	341	P	Instituto	"Manuel Belgrano"	BC	BUENOS AIRES	LA PLATA	CITY BELL	1896 C.10 e/Silva y C.Gral.Belgrano	
B	363	P	Instituto	"Maier Dei"	B	BUENOS AIRES	LA PLATA	LA PLATA	1900 Calle 61 Nro.1635	51-2345
B	382	P	Instituto	"Santa Margarita de Alacoque"	BC	BUENOS AIRES	LA PLATA	LA PLATA	1900 Calle 117 Nro.1670	21-7002
B	387	P	Instituto	"Fray Mamerto Esquiú"	B	BUENOS AIRES	LA PLATA	CITY BELL	1896 Carlos Pellegrini y Calle 3	80-1167
B	441	P	Instituto	"Calasancio Divina Pastora"	C	BUENOS AIRES	LA PLATA	LOBERIA	7635 Juan Bautista Alberdi 50	2086
B	452	P	Instituto	"Nuestra Señora del Carmen"	BC	BUENOS AIRES	LA PLATA	TOLOSA	1900 Calle 115 e/530 y 531	21-8904
B	458	P	Instituto	"San Benjamin"	B	BUENOS AIRES	LA PLATA	LOS HORNOS	1900 Calle 57 y 140	51-0314
B	484	P	Instituto	"San Francisco de Asis"	B	BUENOS AIRES	LA PLATA	VILLA ELISA	1894 Calle 14 y 52	87-0172
B	495	P	Instituto	"Santa Teresa de Jesus"	C	BUENOS AIRES	LA PLATA	LA PLATA	1900 Calle 27 Nro.1377	51-6708
B	529	P	Instituto	"Hijas de la Cruz"	B	BUENOS AIRES	LA PLATA	LA PLATA	1900 Calle 15 Nro.961	21-2231
B	589	P	Instituto	"Jose Manuel Estrada"	BC	BUENOS AIRES	LA PLATA	CITY BELL	1896 Av.Cantilo e/4 y 5	80-0293
B	594	P	Instituto	"Charles Charrier"	B	BUENOS AIRES	LA PLATA	LA PLATA	1900 Calle 5 Nro.1680	24-1846
B	611	P	Instituto	"Monseñor Alberti"	C	BUENOS AIRES	LA PLATA	LA PLATA	1900 Calle 19 Nro.1485	52-6829
B	666	P	Instituto	"Virgen del Pilar"	C	BUENOS AIRES	LA PLATA	LA PLATA	1900 Calle 33 Nro.1020	46961
B	686	P	Instituto	"Santa Rosa de Lima"	B	BUENOS AIRES	LA PLATA	LA PLATA	1900 Calle 122 Nro.2397	52-0750
B	761	P	Instituto	"San Pio X"	C	BUENOS AIRES	LA PLATA	LA PLATA	1900 Calle 28 Nro.1366	52-6850
B	827	P	Instituto	"Ntra.Sra.de la Anunciacion"	C	BUENOS AIRES	LA PLATA	RINGUELET	1901 Calle 514 e/7 y 8	84-2376
B	3320/1	P	Instituto	"San Vicente de Paul"	C	BUENOS AIRES	LA PLATA	LA PLATA	1900 Calle 115 Nro.566	21-5321
B	599	P	Instituto	"San Miguel"	C	BUENOS AIRES	LAS FLORES	LAS FLORES	7200 9 de Julio 380	3122
B	92	P	Instituto	"Nuestra Señora"	BC	BUENOS AIRES	LINCOLN	LINCOLN	6070 Moreno 127	22007
B	276	P	Instituto	"Jose Manuel Estrada"	C	BUENOS AIRES	LINCOLN	ROBERTS	6075 Jose Manuel Estrada 264	
B	317	P	Instituto	"Juan Bautista Alberdi"	C	BUENOS AIRES	LINCOLN	EL TRIUNFO	6073 Justo Jose de Urquiza	
B	614	P	Instituto	"Mariano Moreno"	B	BUENOS AIRES	LINCOLN	PASTEUR	6077 Av.Mitre	92024
B	435	P	Instituto	"Nuestra Señora de Fatima"	B	BUENOS AIRES	LOBERIA	SAN MANUEL	7007 Calle 10	8024
B	93	P	Instituto	"Teodora Sanchez de Atucha"	B	BUENOS AIRES	LOBOS	LOBOS	7240 Buenos Aires 1137	21107
B	313	P	Instituto	"Presbitero Jose Albertini"	C	BUENOS AIRES	LOBOS	LOBOS	7240 San Martin 57	21551
B	34	P	Instituto	"Nuestra Señora de Lujan"	B	BUENOS AIRES	LUJAN	LUJAN	6700 San Martin 1	20129
B	35	P	Instituto	"Nuestra Señora de Lujan"	B	BUENOS AIRES	LUJAN	LUJAN	6700 Lavalle 287	20147
B	680	P	Instituto	"Inmaculada Concepcion"	C	BUENOS AIRES	LUJAN	VILLA FLANDRIA	6706 Av.Flandes	94234

NOTA: N= NACIONAL, P=PRIVADO

Cuando el Colegio Nacional, Liceo o Escuela Nacional Normal Superior tiene sección Comercial asigna figura BC

En el caso de las Escuelas Nacionales de Comercio cuando tienen sección Bachillerato Asigna figura CB

Los Institutos adscriptos cuando tienen adscripción a Bachillerato y Comercial se conigna BC

FUENTE: ME/SE/DINIDE/DEPARTAMENTO DE ESTADISTICA

Proceso: División Sistematización de Datos

EDUCACION MEDIA (BACHILLERATO - COMERCIO). Dependientes o Supervisadas por Autoridad Nacional

PRESENCIA O CARACTERISTICA #ESP	DEPEN- DENCIA	ESTABLECIMIENTO	MODALIDAD	JURISDICCION	DEPARTAMENTO	LOCALIDAD	CP.	CALLE	TELEFONO
B	96	P Instituto		BUENOS AIRES	MAGDALENA	MAGDALENA	1913	Goenaga 775	441
B	345	P Instituto		BUENOS AIRES	HAIPU	HAIPU	7160	Vicente Lopez 453	21551
B	457	P Instituto		BUENOS AIRES	MARCOS PAZ	MARCOS PAZ	1727	Leandro N. Alem 332	71346
B	240	P Instituto		BUENOS AIRES	MAR CHIQUITA	CORDONEL VIDAL	7174	Boulevard Belgrano 914	333
B	544	P Instituto		BUENOS AIRES	MAR CHIQUITA	GENERAL PIRAN	7172	Don Bosco	32
B	38	P Instituto		BUENOS AIRES	MERCEDES	MERCEDES	6600	Av. Mitre 665	2301
B	282	P Instituto		BUENOS AIRES	MERCEDES	MERCEDES	6600	Calle 12 Nro. 462	2190
B	624	P Instituto		BUENOS AIRES	MERCEDES	MERCEDES	6600	Calle 15 y 114	2121
B	625	P Instituto		BUENOS AIRES	MERCEDES	MERCEDES	6600	Calle 20 Nro. 333	2150
B	231	P Instituto		BUENOS AIRES	NAVARRO	NAVARRO	6605	Monseñor de Andrea 184	20169
B	355	P Instituto		BUENOS AIRES	NAVARRO	NAVARRO	6605	Elizalde 308	20213
B	100	P Instituto		BUENOS AIRES	NECOCHEA	NECOCHEA	7630	Calle 60 Nro. 2950	22237
B	216	P Instituto		BUENOS AIRES	NECOCHEA	JUAN N. FERNANDEZ	7011	Uriburu 243	17
B	318	P Instituto		BUENOS AIRES	NECOCHEA	QUEQUEN	7631	Calle 509 Nro. 1471	26143
B	395	P Instituto		BUENOS AIRES	NECOCHEA	NECOCHEA	7630	Calle 60 Nro. 3068	22599
B	456	P Instituto		BUENOS AIRES	NECOCHEA	NICANOR OLIVERA	6608	Calle 26 Nro. 944	2010
B	641	P Instituto		BUENOS AIRES	NECOCHEA	NECOCHEA	7630	Av. 74 Nro. 2560	22876
B	41	P Instituto		BUENOS AIRES	NUEVE DE JULIO	NUEVE DE JULIO	6500	25 de Mayo 1021	2225
B	269	P Instituto		BUENOS AIRES	NUEVE DE JULIO	QUIROGA	6533	San Luis 405	90
B	486	P Instituto		BUENOS AIRES	NUEVE DE JULIO	NUEVE DE JULIO	6500	Edison 1151	2786
B	42	P Instituto		BUENOS AIRES	OLAVARRIA	OLAVARRIA	7400	Lavalle 2791	20627
B	287	P Instituto		BUENOS AIRES	OLAVARRIA	COLONIA HINGOJ	7318	Juan Scharle	6
B	407	P Instituto		BUENOS AIRES	OLAVARRIA	OLAVARRIA	7400	San Martin 2745	23459
B	499	P Instituto		BUENOS AIRES	OLAVARRIA	SIERRAS BAYAS	7403	Roca y Rivadavia	92161
B	531	P Instituto		BUENOS AIRES	OLAVARRIA	OLAVARRIA	7400	Horacio 1794	24846
B	570	P Instituto		BUENOS AIRES	OLAVARRIA	OLAVARRIA	7400	Avacucho 2410	23145
B	322	P Instituto		BUENOS AIRES	PATAGONES	CARMEN DE PATAGONES	8504	7 de Marzo 05	61632
B	461	P Instituto		BUENOS AIRES	PATAGONES	CARMEN DE PATAGONES	8504	Marcelino Crespo 20	61212

NOTA: N= NACIONAL, P=PRIVADO

Cuando el Colegio Nacional, Liceo o Escuela Nacional Normal Superior tiene sección Comercial anexa figura BC

En el caso de las Escuelas Nacionales de Comercio cuando tienen sección Bachillerato Anexa figura CB

Los institutos adscriptos cuando tienen adscripción a Bachillerato y Comercial se consigna BC

FUENTE: MEJ/SE/DINIDETE/DEPARTAMENTO DE ESTADISTICA

Proceso: División Sistematización de Datos

EDUCACION MEDIA (BACHILLERATO - COMERCIO). Dependientes o Supervisadas por Autoridad Nacional

PRELIMINARIO O CARACTERISTICA INSP	ESPERA DEFICIA	ESTABLECIMIENTO	MODALIDAD	FUBERCCION	DEPARTAMENTO	LOCALIDAD	CP.	CALLE	TELEFONO
B	565	P Instituto	"Cardenal Cagliero"	B	BUENOS AIRES	PATAGONES	STRODER	6500 Don Bosco 375	91030
B	351	P Instituto	"Juan Jose Paso"	B	BUENOS AIRES	FERUJAO	JUAN JOSE PASO	6474 Carlos Pellegrini 151	98200
B	184	P Instituto	"Jose Manuel Estrada"	B	BUENOS AIRES	PELLEGRINI	PELLEGRINI	6346 Guillermo del Soldato	8179
B	196	P Instituto	"Mariano Moreno"	BC	BUENOS AIRES	PELLEGRINI	TRES LOMAS	6409 San Martin 281	20097
B	101	P Instituto	"Nuestra Señora del Huerto"	B	BUENOS AIRES	PERGAMINO	PERGAMINO	2700 11 de Septiembre 646	23242
B	367	P Instituto	"El Socorro"	C	BUENOS AIRES	PERGAMINO	EL SOCORRO	2715 Lorenzo Moreno	41
B	386	P Instituto	"Rancaqua"	C	BUENOS AIRES	PERGAMINO	RANCAGUA	2701 Santa Ana 380	17
B	552	P Instituto	"Mariano Moreno"	B	BUENOS AIRES	PERGAMINO	MARIANO M. ALFONZO	2718	
B	631	P Instituto	"San Jose"	C	BUENOS AIRES	PERGAMINO	PERGAMINO	2700 Av. Champagnat 1375	22488
B	659	P Instituto	"Gianelli"	C	BUENOS AIRES	PERGAMINO	PERGAMINO	2700 Av. Hipolito Yrigoyen 29	23351
B	757	P Instituto	"Juan Anchorena"	C	BUENOS AIRES	PERGAMINO	PERGAMINO	2700 Salta y Urquiza	
B	169	P Instituto	"Almafuerte"	BC	BUENOS AIRES	PILAR	PILAR	1629 Hipolito Yrigoyen 890	20967
B	279	P Instituto	"Verbo Divino"	B	BUENOS AIRES	PILAR	PILAR	1629 Ruta Prov. 25 v Acceso Norte	28760
B	289	P Instituto	"Cardenal Copella"	C	BUENOS AIRES	PILAR	PRESDENTE BERQUI	1635 Reynaldo Pacheco	
B	524	P Instituto	"Nuestra Señora de Fatima"	C	BUENOS AIRES	PILAR	PILAR	1629 Hipolito Yrigoyen 890	20967
B	592	P Instituto	"Madre del Divino Pastor"	C	BUENOS AIRES	PILAR	PILAR	1629 Av. Tratado del Pilar 350	28944
B	667	P Instituto	"Marista"	B	BUENOS AIRES	PILAR	PILAR	1629 Hipolito Yrigoyen 645	28650
B	854	P Instituto	"Argentino Biliague"	B	BUENOS AIRES	PILAR	TORTUGUITAS	1667 Panamericana Km. 38 y Rut. Pilar	
B	870	P Instituto	"Rede"	B	BUENOS AIRES	PILAR	TORTUGUITAS	1667	41125
B	873	P Instituto	"Maria Madre Nuestra"	C	BUENOS AIRES	PILAR	HANUEL ALBERTI	1667 Tucuman y Cattaneo	70786
B	151	P Instituto	"Maria Susana"	B	BUENOS AIRES	PUAN	PUAN	8180 Av. San Martin 559	8158
B	162	P Instituto	"San Antonio"	B	BUENOS AIRES	PUAN	DARREGUEIRA	8183 Saraiento 760	20046
B	186	P Instituto	"General San Martin"	B	BUENOS AIRES	PUAN	DARREGUETRA	8183 San Martin 186	20113
B	237	P Instituto	"Almafuerte"	C	BUENOS AIRES	PUAN	PUAN	8180 Moreno 580	
B	692	P Instituto	"San Felipe"	B	BUENOS AIRES	PUAN	FELIFE SOLA	8129 Av. Belgrano s/n	92048
B	141	P Instituto	"Pavlice"	BC	BUENOS AIRES	RANALLO	RANALLO	2915 Moreno 796	41324
B	603	P Instituto	"Perez Millan"	C	BUENOS AIRES	RANALLO	PEREZ MILLAN	2930 Belgrano 621	
B	49	P Colegio Secundario		B	BUENOS AIRES	RAUCH	RAUCH	7203 Av. Belgrano 196	
B	215	P Instituto	"Inmaculada Concepcion"	C	BUENOS AIRES	RAUCH	RAUCH	7203 Av. Belgrano 317	2619

NOTA: N= NACIONAL, P=PRIVADO

Cuando el Colegio Nacional, Liceo o Escuela Nacional Normal Superior tiene sección Comercial anexa figura BC

En el caso de las Escuelas Nacionales de Comercio cuando tienen sección Bachillerato Anexa figura CB

Los Institutos adscriptos cuando tienen adscripción a Bachillerato y Comercial se consigna BC

FUENTE: MEJ/SE/DINIDE/DEPARTAMENTO DE ESTADISTICA

Proceso: División Sistematización de Datos

EDUCACION MEDIA (BACHILLERATO - COMERCIO). Dependientes o Supervisadas por Autoridad Nacional

PRESENCIA O CARACTERISTICA INEP	DISPENSA	ESTABLECIMIENTO	MODALIDAD	JURISDICCION	DEPARTAMENTO	LOCALIDAD	CP.	CALLE	TELEFONO	
B	137	P Instituto		"America"	C	BUENOS AIRES	RIVADAVIA	RIVADAVIA	6237 San Martin 439	2507
B	767	P Instituto		"Vicealmirante Julian Irizar"	C	BUENOS AIRES	RIVADAVIA	GONZALEZ MORENO	6239 Libertad	
B	233	P Instituto		"San Jose"	BC	BUENOS AIRES	ROJAS	ROJAS	2705 Francisco Roca 486	2115
B	45	P Instituto		"Niño Jesus"	B	BUENOS AIRES	SAAVEDRA	FIGUE	8170 Av.Rastreador Fournier 297	2224
B	197	P Instituto		"Sagrada Familia La Salle"	C	BUENOS AIRES	SAAVEDRA	FIGUE	8170 Cahannes 135	2224
B	247	P Instituto		"Niño Jesus"	B	BUENOS AIRES	SALADILLO	SALADILLO	7260 Av.Belgrano 2999	21414
B	503	P Instituto		"Almafuerte"	C	BUENOS AIRES	SALTO	ARROYO DULCE	2743 Domingo Faustino Sarmiento	91202
B	539	P Instituto		"San Jose"	C	BUENOS AIRES	SALTO	SALTO	2741 Larrea 105	22383
B	575	P Instituto		"Mariano Moreno"	C	BUENOS AIRES	SALTO	INES INDART	2747 Rivadavia y Moreno	68
B	54	P Instituto		"Santa Maria de la Asuncion"	B	BUENOS AIRES	SAN ANTONIO DE ARECO	SAN ANTONIO DE ARECO	2760 Segundo Gombra 432	2385
B	257	P Instituto		"Domingo Faustino Sarmiento"	B	BUENOS AIRES	SAN CAYETANO	SAN CAYETANO	7521 Belgrano 157	93289
B	218	P Instituto		"Ntra.Sra.de la Misericordia"	BC	BUENOS AIRES	SAN NICOLAS	SAN NICOLAS	2900 Leandro L.Alem 9	22293
B	256	P Instituto		"Don Bosco"	B	BUENOS AIRES	SAN NICOLAS	SAN NICOLAS	2900 Don Bosco 580	27329
B	319	F Instituto		"Conesa"	C	BUENOS AIRES	SAN NICOLAS	CONESA	2907 Entre Rios	71
B	777	P Instituto		"Te La Paz"	B	BUENOS AIRES	SAN NICOLAS	SAN NICOLAS	2900 Garibaldi 387	24285
B	779	P Instituto		"San Nicolas"	C	BUENOS AIRES	SAN NICOLAS	SAN NICOLAS	2900 Leandro Alem 121	27418
B	876	P Instituto		"Nuestra Señora de Pompeya"	C	BUENOS AIRES	SAN NICOLAS	SAN NICOLAS	2900 Belgrano 309	24322
B	429	P Instituto		"Nuestra Señora del Socorro"	BC	BUENOS AIRES	SAN PEDRO	SAN PEDRO	2930 Pellegrini 228	25224
B	765	P Instituto		"Santa Maria"	C	BUENOS AIRES	SAN PEDRO	GOBERNADOR CASTRO	2946 Bartolome Mitre 509	49
B	725	P Instituto		"Rosario Vera Peñaloza"	C	BUENOS AIRES	SAN VICENTE	GUERNICA	1862 Calle 3 y 30	
B	4680/1	P Instituto		"San Jose"	B	BUENOS AIRES	SAN VICENTE	SAN VICENTE	1865 25 de Mayo 356	81375
B	294	P Instituto		"Nuestra Señora del Carmen"	B	BUENOS AIRES	SUIPACHA	SUIPACHA	6612 Combate de San Lorenzo 631	46
B	453	P Instituto		"San Luis"	C	BUENOS AIRES	SUIPACHA	SUIPACHA	6612 9 de Julio 577	11
P	60	P Instituto		"San Jose"	C	BUENOS AIRES	TANDIL	TANDIL	7000 Maipu 450	25324
B	222	P Instituto		"Sagrada Familia"	BC	BUENOS AIRES	TANDIL	TANDIL	7000 General Paz 684	23233
B	533	P Instituto		"Brig.Gral.Martin Rodriguez"	C	BUENOS AIRES	TANDIL	TANDIL	7000 Saenz Peña 750	27809

NOTA: N= NACIONAL, P=PRIVADO

Cuando el Colegio Nacional, Liceo o Escuela Nacional Normal Superior tiene sección Comercial suya figura BC

En el caso de las Escuela Nacional de Comercio cuando tienen sección Bachillerato Anexa figura CB

Los institutos adscriptos cuando tienen adscripción a Bachillerato y Comercial se consigna BC

FUENTE: ME/SE/DINDETE/DEPARTAMENTO DE ESTADISTICA

Proceso: División Sistematización de Datos

EDUCACION MEDIA (BACHILLERATO - COMERCIO). Dependientes o Supervisadas por Autoridad Nacional

RESUMEN O CARACTERISTICA INEP	DEPENDENCIA	ESTABLECIMIENTO	MODALIDAD	JURISDICCION	DEPARTAMENTO	LOCALIDAD	CP.	CALLE	TELEFONO	
B	296	P	Instituto	"Fortin Pavon"	C	BUENOS AIRES	TORNQUIST	SALDUNGARAY	8166 Pavon 401	80
B	63	P	Instituto	"Nuestra Señora del Rosario"	B	BUENOS AIRES	TRENQUE LAUQUEN	TRENQUE LAUQUEN	6400 Derqui 450	23130
B	402	P	Instituto	"Santa Rosa de Lima"	C	BUENOS AIRES	TRENQUE LAUQUEN	TREINTA DE AGOSTO	6405 Marconi	71111
B	459	P	Instituto	"Higuel Di Geronimo"	C	BUENOS AIRES	TRENQUE LAUQUEN	TRENQUE LAUQUEN	6400 Saraiento 256	22207
B	64	P	Instituto	"Nuestra Señora de Lujan"	D	BUENOS AIRES	TRES ARROYOS	TRES ARROYOS	7500 Av. Belgrano 164	23550
B	188	P	Instituto	"Gral. Jose de San Martin"	B	BUENOS AIRES	TRES ARROYOS	ORENSE	7503 Av. San Martin 39	93
B	356	P	Instituto	"Jesus Adolescente"	B	BUENOS AIRES	TRES ARROYOS	TRES ARROYOS	7500 Betolanza y 25 de Mayo	26506
B	497	P	Instituto	"Almafuerte"	C	BUENOS AIRES	TRES ARROYOS	COPETONAS	7511 Armada Argentina 339	19
B	567	P	Instituto	"San Jose"	D	BUENOS AIRES	VEINTICINCO DE MAYO	VEINTICINCO DE MAYO	6660 Calle 10 Nro. 545	2046
B	209	P	Instituto	"Sagrada Familia"	B	BUENOS AIRES	ZARATE	ZARATE	2800 Dr. Felix Pagola 125	2423
B	619	P	Instituto	"Jose Manuel Estrada"	C	BUENOS AIRES	ZARATE	ZARATE	2800 Belgrano 599	4060
B	793	P	Instituto	"Dr. F. Jorge Holton"	C	BUENOS AIRES	ZARATE	ZARATE	2800 San Martin 1792	4428
B	440	P	Instituto	"Inmaculada Concepcion"	D	BUENOS AIRES	MPIO. URBANO DE LA COSTA	SAN CLEMENTE DEL TUYU	7105 Calle 1 Nro. 1450	21136
B	748	P	Instituto	"Jose Manuel Estrada"	C	BUENOS AIRES	MPIO. URBANO DE LA COSTA	SAN CLEMENTE DEL TUYU	7105 Av. San Martin 564	21213
B	627	P	Instituto	"Anna Bottoer de Gesell"	BC	BUENOS AIRES	MPIO. URB. DE VILLA GESELL	VILLA GESELL	7165 Av. 7 y Paseo 110	62577
H	8	P	Instituto	"Virgen de Belen"	B	CATAMARCA	BELEN	BELEN	4750 Belgrano 519	18
H	10	P	Instituto	"Clorinda Diellana Herrera"	D	CATAMARCA	CAPAYAN	CHUMBICHA	4726 San Martin y 25 de Mayo	
H	1	P	Instituto	"Del Carmen y San Jose"	BC	CATAMARCA	CAPITAL	SAN F.V. DE CATAMARCA	4700 Junin 719	23727
H	2	P	Instituto	"Nuestra Señora del Huerto"	D	CATAMARCA	CAPITAL	SAN F.V. DE CATAMARCA	4700 Maipu 561	22805
H	7	P	Instituto	"Padre Ramon de la Quintana"	BC	CATAMARCA	CAPITAL	SAN F.V. DE CATAMARCA	4700 Rivadavia 479	22909
H	11	P	Instituto	"Nuestra Señora del Valle"	D	CATAMARCA	CAPITAL	SAN F.V. DE CATAMARCA	4700 San Martin 954	22702
H	12	P	Instituto	"Inmaculada Concepcion"	B	CATAMARCA	LA PAZ	RECREEO	5260 Belgrano 350	
H	13	P	Instituto	"Juan C. Bianchi"	B	CATAMARCA	POMAN	SAUJIL	5321 Esquiú s/n	
CH	125	P	Instituto	"Mariano Fraqueiro"	C	CORDOBA	CALAMUCHITA	EMBALSE	5856 Barrio Lasitas	99290
CH	164	P	Instituto	"Dr. Abraham Molina"	C	CORDOBA	CALAMUCHITA	LOS CONGRESOS	5825 Mariano Moreno 220	93213
CH	173	P	Instituto	"San Jose"	B	CORDOBA	CALAMUCHITA	SAN AGUSTIN	5191 Presbitero Villarane 1084	91113

NOTA: N= NACIONAL, P= PRIVADO

Cuando el Colegio Nacional, Liceo o Escuela Nacional Normal Superior tiene sección Comercial muestra figura BC

En el caso de las Escuelas Nacionales de Comercio cuando tienen sección Bachillerato Anexo figura CB

Los institutos adscriptos cuando tienen adscripción a Bachillerato y Comercial se consigna BC

FUENTE: MEU/SE/DINIDE/DEPARTAMENTO DE ESTADISTICA

Proceso: División Sistematización de Datos

EDUCACION MEDIA (BACHILLERATO - COMERCIO). Dependientes o Supervisadas por Autoridad Nacional

PREFUESTO O CARACTERISTICA INEP	DEPARTAMENTO	DEPENDENCIA	ESTABLECIMIENTO	MODALIDAD	JURISDICCION	DEPARTAMENTO	LOCALIDAD	CP.	CALLE	TELEFONO	
CH	222	P	Instituto		"Fray Hamerto Esquia"	C	CORDOBA	CALAMUCHITA	VILLA DEL DIQUE	5862	97240
CH	3	P	Instituto		"Amparo de Maria"	B	CORDOBA	CAPITAL	CORDOBA	5000 Caseros 730	22386
CH	4	P	Instituto		"Escuelas Fias"	B	CORDOBA	CAPITAL	CORDOBA	5000 24 de Septiembre 1265	51-3887
CH	5	P	Instituto		"Jose Maria Paz"	B	CORDOBA	CAPITAL	CORDOBA	5000 Av.General Paz 438	40045
CH	6	P	Instituto		"Nuestra Señora del Huerto"	B	CORDOBA	CAPITAL	CORDOBA	5000 Belgrano 269	23113
CH	7	P	Instituto		"Colegio de San Jose"	BC	CORDOBA	CAPITAL	CORDOBA	5000 Mariano Moreno 108	22485
CH	23	P	Instituto		"De Maria"	B	CORDOBA	CAPITAL	CORDOBA	5000 David Leque 560	51-5610
CH	24	P	Instituto		"Inmaculada Concepcion"	B	CORDOBA	CAPITAL	CORDOBA	5009 Castro Barros 1316	71-5072
CH	25	P	Instituto	"Del Inmaculado"	Czon.de Maria Adoratrices"	BC	CORDOBA	CAPITAL	CORDOBA	5000 Rosario de Santa Fe 540	38804
CH	26	P	Instituto		"Jesus Maria"	B	CORDOBA	CAPITAL	CORDOBA	5010 Vieytes 1635	60306
CH	27	P	Instituto		"Nuestra Madre de la Merced"	B	CORDOBA	CAPITAL	CORDOBA	5000 Fraqueiro 2389	71-9483
CH	29	P	Instituto		"Santa Teresa de Jesus"	B	CORDOBA	CAPITAL	CORDOBA	5000 Caseros 124	31177
CH	46	P	Instituto		"Domingo Savio"	B	CORDOBA	CAPITAL	BO.MILIT.GRAL.DEHEZA	5101 Camino a la Calera - ha.7,5	80-1272
CH	49	P	Instituto		"Escuti"	B	CORDOBA	CAPITAL	CORDOBA	5000 Nazaret 3399	81-2583
CH	52	P	Instituto		"Santa Margarita de Cortona"	BC	CORDOBA	CAPITAL	CORDOBA	5000 Lopez y Planes 2936	55-6230
CH	58	P	Bachillerato Nocturno Femenino			B	CORDOBA	CAPITAL	CORDOBA	5000 Salta 250	30019
CH	65	P	Instituto		"Mtra.Sra.del Sagrado Corazon"	BC	CORDOBA	CAPITAL	CORDOBA	5000 Av.Revolucion de Mayo 1476	37089
CH	69	P	Instituto		"Madres Escolapias"	B	CORDOBA	CAPITAL	CORDOBA	5000 Hugo Mast 4455	81-2418
CH	74	P	Instituto		"San Luis Gonzaga"	B	CORDOBA	CAPITAL	CORDOBA	5000 Santa Rosa 2035	80-7247
CH	75	P	Instituto		"Padre Claret"	BC	CORDOBA	CAPITAL	CORDOBA	5000 Av.La Cordillera 4950	81-2880
CH	104	P	Instituto		"Gabriel Taborin"	B	CORDOBA	CAPITAL	CORDOBA	5000 Av.Amadeo Sabatini 359	22678
CH	112	P	Instituto		"Nuestra Señora de Nieva"	B	CORDOBA	CAPITAL	CORDOBA	5000 Ayacucho 442	22930
CH	113	P	Instituto		"Sagrado Corazon"	B	CORDOBA	CAPITAL	CORDOBA	5000 Roca 1153	51-7345
CH	118	P	Instituto		"Domingo Faustino Sarmiento"	BC	CORDOBA	CAPITAL	CORDOBA	5006 Lopez y Planes 2253	55-7584
CH	127	P	Instituto		"Hortus Conclusus"	B	CORDOBA	CAPITAL	CORDOBA	5000 Antonio Gianelli 551	71-1619
CH	135	P	Instituto		"Nuestra Señora"	B	CORDOBA	CAPITAL	CORDOBA	5000 Cosquin 1412	65583
CH	137	P	Instituto		"San Francisco de Asis"	B	CORDOBA	CAPITAL	BARRIO LAS FLORES	5016 Jose Antonio Guardado 184	61887
CH	139	P	Instituto		"Leon XIII"	B	CORDOBA	CAPITAL	VILLA RIVERA INDIARTE	5149 San Pedro Nolasco	91-0120
CH	150	P	Instituto		"Dr.Antonio Flores"	C	CORDOBA	CAPITAL	CORDOBA	5000 Alsina 2032	51-1058
CH	157	P	Instituto	"Ser Maria Antonia de Paz y Figueroa"		B	CORDOBA	CAPITAL	BARRIO YOFRE NORTE	5012 Isasaendi 2662	51-1570
CH	161	P	Instituto		"Luis Maria Robles"	C	CORDOBA	CAPITAL	CORDOBA	5000 Padre Luis Monti 1850	
CH	163	P	Instituto		"Sagrada Familia"	C	CORDOBA	CAPITAL	CORDOBA	5000 Richards 1729	51-8016

NOTA: N= NACIONAL, P=PRIVADO

Cuando el Colegio Nacional, Liceo o Escuela Nacional Normal Superior tiene sección Comercial anexo figura BC

En el caso de las Escuelas Nacionales de Comercio cuando tienen sección Bachillerato anexo figura CB

Los institutos adscriptos cuando tienen adscripción a Bachillerato y Comercial se consigna BC

FUENTE: MEJ/SE/DINIDE/DEPARTAMENTO DE ESTADISTICA

Proceso: División Sistematización de Datos

EDUCACION MEDIA (BACHILLERATO - COMERCIO). Dependientes o Supervisadas por Autoridad Nacional

PRELUBRISTO O CARACTERISTICA ANEXO	DEPARTAMENTO	ESTABLECIMIENTO	MODALIDAD	JURISDICCION	DEPARTAMENTO	LOCALIDAD	CP.	CALLE	TELEFONO		
CH	172	P	Instituto	"La Inmaculada"	C	CORDOBA	CAPITAL	VILLA RIVERA INDIARTE	5149	Instituto Inmaculada	91-0030
CH	186	P	Instituto	"De la Inmaculada"	C	CORDOBA	CAPITAL	CORDOBA	5000	Entre Rios 142	45128
CH	188	P	Instituto	"San Jose"	C	CORDOBA	CAPITAL	CORDOBA	5003	Velez 252	80-5480
CH	191	P	Instituto	"Nuestra Señora de Fatima"	BC	CORDOBA	CAPITAL	CORDOBA	5000	R.Varela Ortiz 2a00	36628
CH	197	P	Instituto	"San Buenaventura"	C	CORDOBA	CAPITAL	CORDOBA	5000	Avdo. Don Bosco 5001	45711
CH	203	P	Instituto de Educacion	"Corooba"	BC	CORDOBA	CAPITAL	CORDOBA	5000	Friuli y Martin Ferreyra	66395
CH	204	P	Instituto	"Ceferino Namuncura"	C	CORDOBA	CAPITAL	CORDOBA	5008	Ciudad del Barco 3315	80-4265
CH	205	P	Instituto	"Saul A. Taborda"	B	CORDOBA	CAPITAL	CERRO DE LAS ROSAS	5009	Obispo Moscoso y Ferlatz 2772	81-1829
CH	210	P	Instituto	"Gustavo Martinez Zuviria"	C	CORDOBA	CAPITAL	CERRO DE LAS ROSAS	5009	Avila y Zarate 2051	81-2521
CH	214	P	Instituto	"Manuel Belgrano"	C	CORDOBA	CAPITAL	CORDOBA	5000	Av. Velez Sarsfield 230	31848
CH	219	P	Instituto	"Arguello"	B	CORDOBA	CAPITAL	CORDOBA	5000	Av. Rafael Nuñez 5675	91-0387
CH	224	P	Instituto	"Dalmacio Velez Sarsfield"	BC	CORDOBA	CAPITAL	FERREYRA	5123	Barrio Avellaneda	
CH	230	P	Instituto	"Nuestra Señora de Loreto"	C	CORDOBA	CAPITAL	CORDOBA	5000	Manuel Gomez Carrillo 2559	61304
CH	239	P	Instituto	"Santo Tomas"	C	CORDOBA	CAPITAL	CORDOBA	5000	Caseros 745	45606
CH	240	P	Instituto	"Corazon de Maria"	C	CORDOBA	CAPITAL	CORDOBA	5000	Antonio del Viso 445	71-9336
CH	242	P	Instituto	"La Salle"	C	CORDOBA	CAPITAL	ARGUELLO	5147	Recta Martinoli 3950	91-0166
CH	244	P	Instituto	"San Antonio de Padua"	C	CORDOBA	CAPITAL	CORDOBA	5000	San Jeronimo 2051	55-4740
CH	245	P	Instituto	"Pio X"	C	CORDOBA	CAPITAL	CORDOBA	5000	9 de Julio 1008	22270
CH	247	P	Instituto	"Obispo Caixal"	C	CORDOBA	CAPITAL	CORDOBA	5000	Madre Ana Maria Janer 1250	51-7225
CH	249	P	Instituto	"Jose Peña"	C	CORDOBA	CAPITAL	CERRO DE LAS ROSAS	5009	Ciudad de Tampa 2954	80-6054
CH	251	P	Instituto Integral Modelo		C	CORDOBA	CAPITAL	CORDOBA	5000	Rodriguez Peña 227	80-4717
CH	252	P	Instituto	"Pio XII"	C	CORDOBA	CAPITAL	BARRIO LAS FLORES	5000	Jose Antonio Guardado 184	61887
CH	255	P	Instituto	"Cristo Rey"	C	CORDOBA	CAPITAL	CORDOBA	5000	Cura Brochero 751	71-2960
CH	256	P	Instituto	"La Inmaculada"	C	CORDOBA	CAPITAL	VILLA CORINA	5012	Cesareo Dominguez 2733	71-7933
CH	257	P	Instituto	"Justo Jose de Urquiza"	C	CORDOBA	CAPITAL	CORDOBA	5000	Padre Luis Monti 2734	51-7425
CH	258	P	Instituto	"Juan Zorrilla de San Martin"	C	CORDOBA	CAPITAL	CERRO DE LAS ROSAS	5009	Donacion del Campillo 1563	81-3228
CH	267	P	Instituto	"Villa Eucaristica"	C	CORDOBA	CAPITAL	CORDOBA	5000	Belgrano 692	61698
CH	270	P	Instituto	"Water Purissima"	B	CORDOBA	CAPITAL	BARRIO ALTO VERDE	5009	La Ramada 3898	81-1315
CH	275	P	Instituto	"Ramon Garcia Martinez"	C	CORDOBA	CAPITAL	CORDOBA	5000	Jose Echeverria	69554
CH	276	P	Instituto	"Espiritu Santo"	BC	CORDOBA	CAPITAL	CORDOBA	5000	Jorge Isaacs 4847	92-1988
CH	279	P	Instituto	"Sanctissima Trinidad"	BC	CORDOBA	CAPITAL	CORDOBA	5000	Blaney Lafore 1248	80-1414
CH	284	P	Instituto	"Dean Funes"	C	CORDOBA	CAPITAL	CORDOBA	5000	Callao 600	

NOTA: N= NACIONAL, P= PRIVADO

Cuando el Colegio Nacional, Liceo o Escuela Nacional Normal Superior tiene sección Comercial anexa figura BC

En el caso de las Escuelas Nacionales de Comercio cuando tienen sección Bachillerato Anexa figura CB

Los Institutos adscriptos cuando tienen adscripción a Bachillerato y Comercial se consigna BC

FUENTE: ME/SE/DINIDET/DEPARTAMENTO DE ESTADISTICA

Proceso: División Sistematización de Datos

EDUCACION MEDIA (BACHILLERATO - COMERCIO). Dependientes o Supervisadas por Autoridad Nacional

REGISTRO O CARACTERÍSTICA INEP	DEPENDENCIA	ESTABLECIMIENTO	MODALIDAD	JURISDICCION	DEPARTAMENTO	LOCALIDAD	C.P.	CALLE	TELEFONO
CH 305	P	Instituto "Santa Ana"	B	CORDOBA	CAPITAL	ARGUELLO	5147	Ricardo Rojas 4289	91-0449
CH 317	P	Instituto "San Pablo Apostol"	B	CORDOBA	CAPITAL	BARRIO COLON	5014	Asturias 1935	55-2687
CH 3000/1	P	Instituto "25 de Mayo"	B	CORDOBA	CAPITAL	CORDOBA	5000	Rivera Indarte 345	23171
CH 13	P	Instituto "Nuestra Señora del Huerto"	B	CORDOBA	COLON	JESUS MARIA	5220	Eusebio Agüero 23	2219
CH 18	P	Instituto "Del Espiritu Santo"	BC	CORDOBA	COLON	RIO CEBALLOS	5111	Av. San Martin 5109	95-1641
CH 103	P	Instituto "Domingo Faustino Sarmiento"	BC	CORDOBA	COLON	LA CALERA	5151	Belgrano 711	
CH 170	P	Instituto "Ntra. Señora de las Mercedes"	BC	CORDOBA	COLON	UNQUILLO	5109	Azopardo 200	7
CH 196	P	Instituto "Jesus Maria"	C	CORDOBA	COLON	LA CALERA	5151	Belgrano 611	96113
CH 202	P	Instituto "Ntra. Sra. del R. del Milagro"	B	CORDOBA	COLON	JESUS MARIA	5220	Pedro Oñate	2311
CH 215	P	Instituto "Gral. San Martin"	BC	CORDOBA	COLON	VILLA ALLENDE	5105	25 de Mayo 551	93-1070
CH 221	P	Instituto "Hugo West"	C	CORDOBA	COLON	UNQUILLO	5109	Sarmiento 21	125
CH 234	P	Instituto "Paula A. de Sarmiento"	C	CORDOBA	COLON	VILLA ALLENDE	5105	Laprida y Joaquin V. Gonzalez	93-1095
CH 261	P	Instituto "Jose Maria Paz"	C	CORDOBA	COLON	SALDAN	5149	Jose Acastelli	
CH 301	P	Instituto Secundario "Agua de Oro"	C	CORDOBA	COLON	AGUA DE ORO	5243		
CH 319	P	Instituto "Ntra. Señora de Lujan"	C	CORDOBA	COLON	VILLA ALLENDE	5105	Urquiza 681	
CH 138	P	Instituto "Santo Domingo"	B	CORDOBA	CRUZ DEL EJE	VILLA DE SOTO	5284	Jose Ignacio Peralta 251	23
CH 153	P	Instituto "Nuestra Señora del Valle"	BC	CORDOBA	CRUZ DEL EJE	CRUZ DEL EJE	5280	Sarmiento 121	2032
CH 177	P	Instituto "Jose Manuel Estrada"	C	CORDOBA	CRUZ DEL EJE	VILLA DE SOTO	5284	Jose Ignacio Peralta 339	52
CH 37	P	Instituto "Los Sagrados Corazones"	B	CORDOBA	GENERAL ROCA	VILLA HUIDOBRO	6275	Beata Josefa Roselio 250	5
CH 107	P	Instituto Comercial "Jovita"	C	CORDOBA	GENERAL ROCA	JOVITA	6127	General Paz 163	98103
CH 229	P	Instituto "Hipolito Bouchard"	B	CORDOBA	GENERAL ROCA	BUCHARDO	6225	Charles Guerrero 285	84
CH 39	P	Instituto "San Antonio"	BC	CORDOBA	GENERAL SAN MARTIN	VILLA MARIA	5900	Av. Sabattini 141	20066
CH 82	P	Instituto "General Paz"	C	CORDOBA	GENERAL SAN MARTIN	ETRURIA	2681	Bvard. Sarmiento y San Nicolas	92379
CH 126	P	Instituto "Inmaculada Concepcion"	C	CORDOBA	GENERAL SAN MARTIN	VILLA NUEVA	5903	Transito Cabanillas 416	51144
CH 171	P	Instituto "San Jose"	C	CORDOBA	GENERAL SAN MARTIN	ARROYO CABRAL	5917	Bvrd. Bautista Boiero 778	
CH 189	P	Instituto "Pio Rio Ceballos"	C	CORDOBA	GENERAL SAN MARTIN	VILLA NUEVA	5903	San Martin 533	227
CH 193	P	Instituto "Pedro Goveas"	C	CORDOBA	GENERAL SAN MARTIN	LA PLAYOSA	5911	Entre Rios 639	
CH 228	P	Instituto "La Santisima Trinidad"	C	CORDOBA	GENERAL SAN MARTIN	VILLA MARIA	5900	Bvard. Velez Sarsfield 1072	21025
CH 248	P	Instituto "Manuel Belgrano"	C	CORDOBA	GENERAL SAN MARTIN	VILLA MARIA	5900	Manuel Anselmo Olampo 1836	20005
CH 263	P	Instituto "Esteban Echeverria"	B	CORDOBA	GENERAL SAN MARTIN	LA LAGUNA	5901	San Martin	

NOTA: N= NACIONAL, P= PRIVADO

Cuando el Colegio Nacional, Liceo o Escuela Nacional Normal Superior tiene sección Comercial anexa figura BC

En el caso de las Escuelas Nacionales de Comercio cuando tienen sección Bachillerato Anexa figura CB

Los Institutos adscritos cuando tienen adscripción a Bachillerato y Comercial se consigna BC

FUENTE: MEI/SE/DINIDE/DEPARTAMENTO DE ESTADISTICA

Proceso: División Sistematización de Datos

EDUCACION MEDIA (BACHILLERATO - COMERCIO). Dependientes o Supervisadas por Autoridad Nacional

FECHA DE INICIO O CARACTERISTICA RESF	DEPENDENCIA	ESTABLECIMIENTO	MODALIDAD	JURISDICCION	DEPARTAMENTO	LOCALIDAD	CP.	CALLE	TELEFONO
CH 3800/1	P	Instituto "Del Rosario"	BC	CORDOBA	GENERAL SAN MARTIN	VILLA MARIA	5900	Av. Alvear 68	20708
CH 12	P	Instituto "Sagrado Corazon"	B	CORDOBA	ISCHILIN	DEAN FUNES	5200	Obispo Irribarne 182	21175
CH 91	P	Instituto Secundario "Guitino"	B	CORDOBA	ISCHILIN	QUILINDO	5214	Av. Argentina 160	
CH 31	P	Instituto "Santa Juana de Arco"	B	CORDOBA	JUAREZ CELMAN	CRUZ ALTA	2189	Rivadavia 999	21216
CH 33	P	Instituto "Nuestra madre de la Misericordia"	B	CORDOBA	JUAREZ CELMAN	LA CARLOTA	2670	9 de Julio 271	20704
CH 64	P	Instituto "Libertador Gral. San Martin"	B	CORDOBA	JUAREZ CELMAN	UCACHA	2677	Mendoza 50	90171
CH 99	P	Instituto "Alejandro"	B	CORDOBA	JUAREZ CELMAN	ALEJANDRO	2666	Nieves Martijena 70	98200
CH 192	P	Instituto "Dr. Manuel Belgrano"	C	CORDOBA	JUAREZ CELMAN	SANTA EUFEMIA	2671	Av. San Martin	91006
CH 217	P	Instituto "25 de Mayo"	C	CORDOBA	JUAREZ CELMAN	GENERAL BEHEZA	5923	Boulevard San Martin 130	95102
CH 266	P	Instituto "Secundario Huanchilla"	B	CORDOBA	JUAREZ CELMAN	HUANCHILLA	6121	Dalmacio Velez Sarsfield	
CH 272	P	Instituto "Sagrado Corazon de Jesus"	B	CORDOBA	JUAREZ CELMAN	CAMILO ALDAD	2585	Aristobuco del Valle 550	61157
CH 304	P	Instituto "Secundario Charras"	C	CORDOBA	JUAREZ CELMAN	CHARRAS	5907	Sarmiento y Belgrano	65019
CH 315	P	Instituto "Carnerville"	C	CORDOBA	JUAREZ CELMAN	CARNERILLO	5805	Pastera Viduza de Aguirre 13	5
CH 48	P	Instituto "Gral. Jose Maria Paz"	C	CORDOBA	MARCOS JUAREZ	MONTE BUEY	2599	Juan Bautista Alberdi 187	65
CH 70	P	Instituto de Ens. Comercial	C	CORDOBA	MARCOS JUAREZ	ARTAS	2624	Santa Fe 1414	60257
CH 71	P	Instituto "Isla Verde"	B	CORDOBA	MARCOS JUAREZ	ISLA VERDE	2661	Libertad 446	96171
CH 94	P	Instituto "Velez Sarsfield"	C	CORDOBA	MARCOS JUAREZ	ALEJO LEFESHA	2662	Hipolito Yrigoyen 757	64
CH 108	P	Instituto "Jose Maria Paz"	C	CORDOBA	MARCOS JUAREZ	INHIVILLE	2587	Uruguay	72
CH 121	P	Instituto "Fbro. Emilio Castoldi"	C	CORDOBA	MARCOS JUAREZ	LOS SURGENTES	2581	Pedro Sauberman 387	34
CH 132	P	Instituto "Jose Hernandez"	C	CORDOBA	MARCOS JUAREZ	GENERAL ROCA	2592	Boulevard Roca 467	
CH 143	P	Instituto Comercial	C	CORDOBA	MARCOS JUAREZ	CRUZ ALTA	2189	Moreno 963	21309
CH 144	P	Instituto "Jose Manuel Estrada"	C	CORDOBA	MARCOS JUAREZ	GUATIMAZIN	2627	Catamarca 326	90
CH 148	P	Instituto "Maria Inmaculada"	C	CORDOBA	MARCOS JUAREZ	MARCOS JUAREZ	2580	Hipolito Yrigoyen 650	25502
CH 160	P	Instituto "Esteban Echeverria"	C	CORDOBA	MARCOS JUAREZ	MARCOS JUAREZ	2580	Santiago del Estero 529	25317
CH 198	P	Instituto "Jose Manuel Estrada"	C	CORDOBA	MARCOS JUAREZ	CORRAL DE BUSTOS	2645	Santa Fe 665	21289
CH 209	P	Instituto "Sagrado Corazon"	C	CORDOBA	MARCOS JUAREZ	MARCOS JUAREZ	2580	Ignacio Lordizabal 587	25509
CH 32	P	Instituto "San Jose"	B	CORDOBA	PTE. ROQUE SAENZ PEÑA	LABOULAYE	6120	Rivadavia 245	27300
CH 85	P	Instituto "Gral. Levalle"	B	CORDOBA	PTE. ROQUE SAENZ PEÑA	GENERAL LEVALLÉ	6132	Mariano Moreno 271	0
CH 155	P	Instituto "San Alberto y San Enrique"	C	CORDOBA	PTE. ROQUE SAENZ PEÑA	SERRANO	6125	Av. Ostendorp 281	95099
CH 9	P	Instituto "Sagrada Familia"	B	CORDOBA	FINILLA	COSRUIN	5166	Palemon Carranza 549	51532

NOTA: N= NACIONAL, P=PRIVADO

Cuando el Colegio Nacional, Liceo o Escuela Nacional Normal Superior tiene sección Comercial anota figura BC

En el caso de las Escuelas Nacionales de Comercio cuando tienen sección Bachillerato anota figura CB

Los Institutos adscriptos cuando tienen adscripción a Bachillerato y Comercial se consigna BC

FUENTE: MEI/SE/DINIDETE/DEPARTAMENTO DE ESTADISTICA

Proceso: División Sistematización de Datos

EDUCACION MEDIA (BACHILLERATO - COMERCIO). Dependientes o Supervisadas por Autodad Nacional

PRELUSTRO O CARACTERISTICA INSP	IMPEN-DENCIA	ESTABLECIMIENTO	MODALIDAD	JURISDICCION	DEPARTAMENTO	LOCALIDAD	CP.	CALLE	TELEFONO	
CH	133	P Instituto		"Nuestra Señora de Lourdes"	C	CORDOBA	PUNILLA	LA CUMBRE	5178 Lucrecia Villalba 258	51526
CH	185	P Instituto		"Nuestra Señora del Calvario"	C'	CORDOBA	PUNILLA	VALLE HERMOZO	5160 Av.San Martin 12	21711
CH	190	P Instituto		"Bernardo D'Elia"	BC	CORDOBA	PUNILLA	VILLA CARLOS PAZ	5152 Asuncion	23488
CH	216	P Instituto		"San Jose"	C	CORDOBA	PUNILLA	TANTI	5155 Juan XXIII Nro.39	90141
CH	243	P Instituto		"General San Martin"	C	CORDOBA	PUNILLA	LA CUMBRE	5178 9 de Julio 564	51758
CH	246	P Instituto		"Enseñanza Secundaria"	B	CORDOBA	PUNILLA	VILLA CARLOS PAZ	5152 Solis	21406
CH	271	P Instituto		"Nuestra Señora del Rosario"	C	CORDOBA	PUNILLA	BIALET MASSE	5150 Independencia y 9 de Julio	92002
CH	34	P Instituto		"Cristo Rey"	B	CORDOBA	RIO CUARTO	RIO CUARTO	5800 Constitucion 400	21278
CH	35	P Instituto		"Nuestra Señora del Carmen"	BC	CORDOBA	RIO CUARTO	RIO CUARTO	5800 Raigorria 373	26339
CH	84	P Instituto		"Pablo A.Pizzurno"	C	CORDOBA	RIO CUARTO	SAMPACHO	5829 9 de Julio y Dean Funes	70163
CH	86	P Instituto		"Juan P.Fringles"	B	CORDOBA	RIO CUARTO	VICUNA MACKENNA	6140 Tomas Garzon y R.Risatti	70
CH	89	P Instituto		"Adelia Maria"	B	CORDOBA	RIO CUARTO	ADELIA MARIA	5843 Av.San Martin 1050	2163
CH	96	P Instituto		"Juan Bautista Alberdi"	B	CORDOBA	RIO CUARTO	SAN BASILTO	5841 Av.San Martin	91012
CH	106	P Instituto		"Escuelas Fias"	C	CORDOBA	RIO CUARTO	RIO CUARTO	5800 Riv.General Roca 701	23314
CH	156	P Instituto		"Berrotaran"	C	CORDOBA	RIO CUARTO	BERROTARAN	5817 General Paz y Sarachaga	94212
CH	158	P Instituto		"La Asuncion de Maria"	C	CORDOBA	RIO CUARTO	ELENA	5815 Pasaje Cura Brochero 189	81023
CH	178	P Instituto		"Las Acequias"	C	CORDOBA	RIO CUARTO	LAS ACEQUIAS	5848 Chacabuco	90056
CH	179	P Instituto		"La Sagrada Familia"	B	CORDOBA	RIO CUARTO	RIO CUARTO	5800 I.la Catolica y E.Jenner	25805
CH	182	P Instituto		"24 de Setiembre"	C	CORDOBA	RIO CUARTO	ACHIRAS	5833 Nuestra Sra.de la Merced 489	
CH	218	P Instituto Comercial		"Fbro.Pedro Caviglia"	C	CORDOBA	RIO CUARTO	ALCIRA GIGENA	5813 Rivadavia 656	96175
CH	226	P Instituto		"La Consolata"	BC	CORDOBA	RIO CUARTO	SAMPACHO	5829 Hipolito Yrigoyen 482	70202
CH	286	P Instituto		"San Juan de la Cruz"	C	CORDOBA	RIO CUARTO	RIO CUARTO	5800 Martires Riocuartenses 1321	21338
CH	6200/1	P Instituto		"San Buenaventura"	C	CORDOBA	RIO CUARTO	RIO CUARTO	5800 San Martin 250	27077
CH	81	P Instituto		"Contardo Ferrini"	B	CORDOBA	RIO PRIMERO	RIO PRIMERO	5127 Contardo Ferrini 96	27
CH	116	P Instituto		"El Salvador"	B	CORDOBA	RIO PRIMERO	S.ROSA DE RO.PRIMERO	5133 Belgrano 301	80206
CH	120	P Instituto		"Jose Manuel Estrada"	B	CORDOBA	RIO PRIMERO	OBISPO TREJO	5225 Rivadavia 941	90
CH	154	P Instituto		"Monseñor Esquiú"	C	CORDOBA	RIO PRIMERO	LA PARA	5137 Moreno 749	4050
CH	260	P Instituto		"Monte Cristo"	C	CORDOBA	RIO PRIMERO	MONTE CRISTO	5125 Leandro N.Atem 52	
CH	282	P Instituto		"Del Santisimo Rosario"	C	CORDOBA	RIO PRIMERO	S.ROSA DE RO.PRIMERO	5133 San Martin 756	80230
CH	21	P Instituto	"Del Inmaculado	Ezon.de Maria Adoratrices"	B	CORDOBA	RIO SEGUNDO	VILLA DEL ROSARIO	5963 Colon 1015	2236
CH	90	P Instituto		"Oncativo"	B	CORDOBA	RIO SEGUNDO	ONCATIVO	5986 Rivadavia 549	

NOTA: N= NACIONAL, P=PRIVADO

Cuando el Colegio Nacional, Liceo o Escuela Nacional Normal Superior tiene sección Comercial anexa figura BC

En el caso de las Escuelas Nacionales de Comercio cuando tienen sección Bachillerato anexa figura CB

Los institutos adscriptos cuando tienen adscripción a Bachillerato y Comercial se consigna BC

FUENTE: MBI/SE/DINIDETE/DEPARTAMENTO DE ESTADISTICA

Proceso: División Sistematización de Datos

EDUCACION MEDIA (BACHILLERATO - COMERCIO). Dependientes o Supervisadas por Autoridad Nacional

REGISTRO O CARACTERÍSTICA ISEP	ESPECIALIDAD	ESTABLECIMIENTO	MODALIDAD	JURISDICCION	DEPARTAMENTO	LOCALIDAD	CP.	CALLE	TELEFONO	
CH	111	P	Instituto	"Ntra.Sra.de la Misericordia"	BC	CORDOBA	SANTA MARIA	ALTA GRACIA	5186 Luis Saenz Peña 151	21064
CH	235	F	Instituto	"San Carlos"	C	CORDOBA	SANTA MARIA	MALAGUERA	5101 Catamarca	98155
CH	280	F	Instituto	"Anglo-Americano"	BC	CORDOBA	SANTA MARIA	ALTA GRACIA	5186 Bvard.Carlos Pellegrini 637	21336
CH	17	P	Instituto	"Catalina C.de Visca"	B	CORDOBA	TERCERO ARRIBA	OLIVA	5980 Colon 130	20027
CH	54	F	Instituto	"Sagrado Corazon"	C	CORDOBA	TERCERO ARRIBA	OLIVA	5980 Cortada Dun Bosco 270	20357
CH	67	F	Instituto	"Pablo A.Pizzurno"	C	CORDOBA	TERCERO ARRIBA	HERNANDO	5929 General Paz 495	60509
CH	73	F	Instituto	"Jesus Maria y Jose"	B	CORDOBA	TERCERO ARRIBA	RIO TERCERO	5850 San Agustin 318	21528
CH	80	P	Instituto	"Divino Corazon"	B	CORDOBA	TERCERO ARRIBA	HERNANDO	5929 25 de Mayo 100	60953
CH	166	F	Instituto	"Dr.Alexis Carrel"	C	CORDOBA	TERCERO ARRIBA	RIO TERCERO	5850 España 100	21034
CH	175	P	Instituto	"Jose Manuel Estrada"	C	CORDOBA	TERCERO ARRIBA	JAMES CRAIK	5984 Boulevard Carlomagno 274	97114
CH	184	F	Instituto	"Padre Francisco Azkunaga"	C	CORDOBA	TERCERO ARRIBA	LAS PERDICES	5921 San Martin 787	95023
CH	232	F	Instituto de Ens.Secundaria		C	CORDOBA	TERCERO ARRIBA	CORRALITO	5853 Almirante Brown 160	92165
CH	277	F	Instituto	"Santiago Ronon y Cajal"	C	CORDOBA	TERCERO ARRIBA	TANCACHA	5933 Cordoba 654	94355
CH	278	F	Instituto	"Manuela Navarza de Navarza"	C	CORDOBA	TERCERO ARRIBA	FAMPAYASTA NORTE	5931 Ruta Provincial 10	
CH	294	P	Instituto	"Rio Tercero"	C	CORDOBA	TERCERO ARRIBA	RIO TERCERO	5850 2 de Abril 251	22311
CH	22	P	Instituto	"Nuestra Señora del Huerto"	B	CORDOBA	UNION	BELL VILLE	2550 25 de Mayo 59	26156
CH	55	P	Instituto	"Cristo Rey"	B	CORDOBA	UNION	LABORDE	2657 Las Heras 525	92162
CH	60	P	Instituto	"Belisario Roldan"	BC	CORDOBA	UNION	CANALS	2650 25 de Mayo 160	2175
CH	63	F	Instituto	"Dalmacio Velez Sarsfield"	C	CORDOBA	UNION	JUSTINIANO FOSSE	2553 Belgrano 222	91315
CH	72	F	Instituto	"Sagrado Corazon de Jesus"	C	CORDOBA	UNION	LABORDE	2657 Lavalle 237	92222
CH	87	P	Instituto	"Sagrado Corazon"	BC	CORDOBA	UNION	MONTE MAIZ	2659 9 de Julio 2250	70159
CH	97	F	Instituto	"Jose Maria Paz"	C	CORDOBA	UNION	IDIAZABAL	2557 Calle 14	
CH	98	P	Instituto	"San Jose"	C	CORDOBA	UNION	MORRISON	2568 Av.Leonardo Murialdo	94030
CH	114	P	Instituto	"Virgen Niña"	B	CORDOBA	UNION	JUSTINIANO FOSSE	2553 25 de Mayo 978	91199
CH	123	P	Instituto	"Secundario Noetinger"	BC	CORDOBA	UNION	NOETINGER	2563 Calle 3 y 4	83
CH	124	P	Instituto	"Juan Bautista Alberdi"	C	CORDOBA	UNION	VIAMONTE	2671 Avellaneda	
CH	129	P	Instituto	"Leopoldo Lugones"	C	CORDOBA	UNION	ORDONEZ	2555 Calle 5 Nro.746	96
CH	140	F	Instituto	"Gala Ortiz Fernandez"	C	CORDOBA	UNION	PASCANAG	2679 España 10	29
CH	206	P	Instituto	"Ntra.Sra.de la Misericordia"	B	CORDOBA	UNION	CANALS	2650 San Martin 372	10
CH	220	F	Instituto	"Jose Manuel Estrada"	C	CORDOBA	UNION	PUEBLO ITALIANO	2651 Buenos Aires 414	71045
CH	262	F	Instituto	"Jose Hernandez"	C	CORDOBA	UNION	M.ENCESLAD ESCALANTE	2655 Italia 1234	13

NOTA: N= NACIONAL, P=PRIVADO

Cuando el Colegio Nacional, Liceo o Escuela Nacional Normal Superior tiene sección Comercial su nota figura BC

En el caso de las Escuelas Nacionales de Comercio cuando tienen sección Bachillerato su nota figura CB

Los institutos adscriptos cuando tienen adscripción a Bachillerato y Comercial se consigna BC

FUENTE: MBI/SR/DINIDE/DEPARTAMENTO DE ESTADISTICA

Proceso: División Sistematización de Datos

EDUCACION MEDIA (BACHILLERATO - COMERCIO). Dependientes o Supervisadas por Autoridad Nacional

PRELUPUESTO O CARACTERISTICA INSP	DEPENDENCIA	ESTABLECIMIENTO	MODALIDAD	JURISDICCION	DEPARTAMENTO	LOCALIDAD	CP.	CALLE	TELEFONO
CH	122	P Instituto	"Gral.Manuel Belgrano"	D	CORDOBA	RIO SEGUNDO	5913	Dean Funes 173	83170
CH	187	P Instituto	"Santiago Temple"	C	CORDOBA	RIO SEGUNDO	5125	San Martin	
CH	250	P Instituto	"Dr.Raul Loza"	C	CORDOBA	RIO SEGUNDO	5967	San Martin 430	8026
CH	254	P Instituto	"General Jose Maria Paz"	C	CORDOBA	RIO SEGUNDO	5974	Rio Cuarto	
CH	43	P Instituto	"Transito de Maria"	C	CORDOBA	SAN ALBERTO	5891	Irmeo Altamirano 60	70051
CH	36	P Instituto	"Sagrado Corazon"	B	CORDOBA	SAN JAVIER	5870	A.J.Hormaeche 375	20532
CH	119	P Instituto	"Fbro.Juan Vicente Brizuela"	C	CORDOBA	SAN JAVIER	5870	Sarmiento 270	20383
CH	268	P Instituto	"Juan Bautista Alberdi"	C	CORDOBA	SAN JAVIER	5879	12 de Octubre 30	
CH	19	P Instituto	"Inmaculada Concepcion"	BC	CORDOBA	SAN JUSTO	2400	Saenz Peña 1151	24556
CH	102	P Instituto	"Juan Bautista Alberdi"	B	CORDOBA	SAN JUSTO	5141	San Jose 66	74
CH	105	P Instituto	"Mariano Moreno"	C	CORDOBA	SAN JUSTO	2413	Alberdi 283	61170
CH	115	P Instituto	"Jose Maria Paz"	C	CORDOBA	SAN JUSTO	2424	Almirante Brown 152	81237
CH	131	P Instituto	"Manuel Belgrano"	C	CORDOBA	SAN JUSTO	2419	Av.Seeber 317	8170
CH	140	P Instituto	"Bernardino Rivadavia"	C	CORDOBA	SAN JUSTO	2415	Sarmiento 217	121
CH	145	P Instituto	"La Francia"	C	CORDOBA	SAN JUSTO	2426	Av.24 de Setiembre 493	71006
CH	152	P Instituto	"Nuestra Señora de la Merced"	B	CORDOBA	SAN JUSTO	2434	9 de Julio 465	21440
CH	165	P Instituto	"Manuel Belgrano"	C	CORDOBA	SAN JUSTO	5945	Belorano 960	92231
CH	167	P Instituto	"Cristo Rey"	B	CORDOBA	SAN JUSTO	2421	9 de Julio 1000	2140
CH	168	P Instituto	"Sta.Teresita del Niño Jesus"	C	CORDOBA	SAN JUSTO	2413	12 de Octubre 681	61141
CH	180	P Instituto	"De Maria Inmaculada"	B	CORDOBA	SAN JUSTO	5940	M.A.Luque y España	448
CH	195	P Instituto	"Nuestra Señora de Lourdes"	C	CORDOBA	SAN JUSTO	2415	Intendente C.Pita 514	64
CH	207	P Instituto	"Sagrado Corazon"	C	CORDOBA	SAN JUSTO	2400	25 de Mayo 1414	24855
CH	208	P Instituto	"Santa Teresita"	C	CORDOBA	SAN JUSTO	5141	San Jose 16	52
CH	211	P Instituto	"Gustava Martinez Zuviria"	C	CORDOBA	SAN JUSTO	5940	Carlos Pellegrini y M.A.Luque	19
CH	213	P Instituto	"Gabriela Mistral"	B	CORDOBA	SAN JUSTO	5139	Belorano 234	
CH	223	P Instituto	"Jose Manuel Estrada"	C	CORDOBA	SAN JUSTO	2417	Dalla Fontana est.Lucchini	16
CH	269	P Instituto	"Fablo VI"	D	CORDOBA	SAN JUSTO	2400	Caseros 240	20767
CH	281	P Instituto	"Manuel Gervasio"	C	CORDOBA	SAN JUSTO	2424	Sarmiento 583	94043
CH	285	P Instituto	"San Francisco de Asia"	C	CORDOBA	SAN JUSTO	2400	Juan Jose Paso 1650	20388
CH	109	P Instituto	"No XII"	B	CORDOBA	SANTA MARTA	5121	Padre Buteier 229	92042

NOTA: N= NACIONAL, P=PRIVADO

Cuando el Colegio Nacional, Liceo o Escuela Nacional Normal Superior tiene sección Comercial anexa figura BC

En el caso de las Escuela Nacional de Comercio cuando tienen sección Bachillerato Anexa figura CB

Los institutos adscriptos cuando tienen adscripción a Bachillerato y Comercial se consigna BC

FUENTE: MEJ/SE/DINIDE/DEPARTAMENTO DE ESTADISTICA

Proceso: División Sistematización de Datos

EDUCACION MEDIA (BACHILLERATO - COMERCIO). Dependientes o Supervizadas por Autoridad Nacional

PREVUESTO O CARACTERISTICA SED	DEPEN- DENCIA	ESTABLECIMIENTO	MODALIDAD	JURISDICCION	DEPARTAMENTO	LOCALIDAD	CP.	CALLE	TELEFONO	
CH	265	P Instituto		"San Jose"	C	CORDOBA	UNION	BELL VILLE	2550 Fiqueroa Alcorta 40	26682
I	22	P Instituto		"Nuestra Señora del Carmen"	C	CORRIENTES	BELLA VISTA	BELLA VISTA	3432 Mendoza 1156	51
I	2	P Instituto		"San Jose"	B	CORRIENTES	CAPITAL	CORRIENTES	3400 25 de Mayo 1034	23034
I	7	P Instituto		"Fco XI"	B	CORRIENTES	CAPITAL	CORRIENTES	3400 Av. Costanera y San Martin	23924
I	29	P Instituto		"Ntra. Sra. de la Misericordia"	C	CORRIENTES	CAPITAL	CORRIENTES	3400 25 de Mayo 632	27401
I	32	P Instituto		"Donseñor Ramon Robineau"	C	CORRIENTES	CAPITAL	CORRIENTES	3400 Av. Sarmiento 1953	67421
I	5	P Instituto		"San Rafael"	C	CORRIENTES	CURUZU CUATIA	CURUZU CUATIA	3460 Don Bosco 1410	2113
I	8	P Instituto		"Nuestra Señora del Pilar"	C	CORRIENTES	CURUZU CUATIA	CURUZU CUATIA	3460 Dr. Tomas Luis Pozzi 488	2151
I	15	P Instituto		"Maria Auxiliadora"	B	CORRIENTES	CURUZU CUATIA	CURUZU CUATIA	3460 Fosados 012	2345
I	31	P Instituto		"Divino Salvador"	C	CORRIENTES	ESQUINA	ESQUINA	3196 Bartolome Mitre 1130	60089
I	13	P Instituto		"Santa Teresa de Jesus"	B	CORRIENTES	GOYA	GOYA	3450 España 539	22245
I	23	P Instituto		"Fbro. Manuel Alberti"	C	CORRIENTES	GOYA	GOYA	3450 Mariano I. Loza 824	21867
I	4	P Instituto		"Manuel Lopez Rodriguez"	C	CORRIENTES	MERCEDES	MERCEDES	3470 Sarmiento 540	20395
I	20	P Instituto		"Fbro. Benetrio Atamanuck"	C	CORRIENTES	MONTE CASEROS	MONTE CASEROS	3220 Alvear 424	0775-2796
I	9	P Instituto		"Niño Jesus"	B	CORRIENTES	PASO DE LOS LIBRES	PASO DE LOS LIBRES	3230 Madariaga 859	21363
I	14	P Instituto		"Bernardino Rivadavia"	C	CORRIENTES	SAUCE	SAUCE	3463 Sarmiento 729	44
O	42	P Instituto		"Virgen de Itati"	B	CHACO	ALMIRANTE BROWN	PAMP'A DEL INDIERO	3708 Sarmiento	
O	2	P Instituto		"Ntra. Sra. de la Misericordia"	BC	CHACO	COMANDANTE FERNANDEZ	FCIA. R. SAENZ PEÑA	3700 Superiora Palmira 75	20866
O	6	P Instituto		"Don Oriene"	B	CHACO	COMANDANTE FERNANDEZ	FCIA. R. SAENZ PEÑA	3700 Juan de Garay 255	21568
O	14	P Instituto		"La Escondida"	B	CHACO	GENERAL DONOVAN	LA ESCONDIDA	3514	
O	15	P Instituto		"Nuestra Señora de Fatima"	B	CHACO	QUITILIFI	QUITILIFI	3530 Mendoza 651	80148
O	1	P Instituto		"Nuestra Señora de Itati"	B	CHACO	SAN FERNANDO	RESISTENCIA	3500 Av. Wilde 161	24244
O	3	P Instituto		"Don Bosco"	B	CHACO	SAN FERNANDO	RESISTENCIA	3500 Av. Italia 350	27311
O	7	P Colegio		"Maria Auxiliadora"	B	CHACO	SAN FERNANDO	RESISTENCIA	3500 Lisandro de la Torre 87	22781
O	31	P Instituto		"San Roque"	C	CHACO	SAN FERNANDO	RESISTENCIA	3500 Salta 1117	26200

NOTA: N= NACIONAL, P= PRIVADO

Cuando el Colegio Nacional, Liceo o Escuela Nacional Normal Superior tiene sección Comercial anexa figura BC

En el caso de la Escuela Nacional de Comercio cuando tienen sección Bachillerato Anexa figura CB

Los institutos adscriptos cuando tienen adscripción a Bachillerato y Comercial se consigna BC

FUENTE: MBI/SE/DINIDETE/DEPARTAMENTO DE ESTADISTICA

Proceso: División Sistematización de Datos

EDUCACION MEDIA (BACHILLERATO - COMERCIO). Dependientes e Supervisadas por Autoridad Nacional

PRESUPUESTO O CARACTERISTICA INSP	DEPENDENCIA	ESTABLECIMIENTO	MODALIDAD	SUBSECCION	DEPARTAMENTO	LOCALIDAD	C.P.	CALLE	TELEFONO
T	15	P Instituto	B	CHUBUT	CUSHAMEN	EL MAITEN	9210		95153
T	6	P Instituto	B	CHUBUT	ESCALANTE	CONCORDIA RIVADAVIA	9000	Sarmiento 849	23577
T	12	P Instituto	C	CHUBUT	ESCALANTE	CONCORDIA RIVADAVIA	9000	Leandro N. Alem 1112	22886
T	13	P Instituto	C	CHUBUT	FUTALEUFU	ESRUEL	9200	General Roca 272	
T	14	P Instituto	B	CHUBUT	GAIMAN	GAIMAN	9105	M. D. Jones 490	91063
T	16	P Instituto	C	CHUBUT	GAIMAN	DOLAVON	9107	25 de Mayo 55	92006
T	1	P Instituto	B	CHUBUT	RAWSON	TRELEW	9100	Moreno 1004	31596
T	2	P Instituto	B	CHUBUT	RAWSON	TRELEW	9100	San Martín 260	31380
T	4	P Instituto	B	CHUBUT	RAWSON	RAWSON	9103	Don Bosco 248	81223
T	10	P Instituto	B	CHUBUT	SARMIENTO	SARMIENTO	9020	Av. San Martín 788	93099
D	6	P Instituto	B	ENTRE RIOS	COLON	SAN JOSE	3263	Sarmiento 1656	23
D	43	P Instituto	C	ENTRE RIOS	COLON	SAN SALVADOR	3218	Justo José de Urquiza 150	109
D	46	P Instituto	C	ENTRE RIOS	COLON	SAN JOSE	3263	Sarmiento 1816	180
D	70	P Instituto	C	ENTRE RIOS	COLON	VILLA ELISA	3265	Fbro. Hoflack 1349	389
D	7	P Instituto	B	ENTRE RIOS	CONCORDIA	CONCORDIA	3200	Urquiza 772	21-1323
D	28	P Instituto	C	ENTRE RIOS	CONCORDIA	CONCORDIA	3200	Roque Saenz Peña 114	21-2655
D	53	P Instituto	C	ENTRE RIOS	CONCORDIA	CONCORDIA	3200	Sarmiento 824	21-3449
D	54	P Instituto	B	ENTRE RIOS	CONCORDIA	CONCORDIA	3200	H. Yrigoyen y Gral. Espejo	21-5405
D	8	P Instituto	BC	ENTRE RIOS	DIAMANTE	DIAMANTE	3105	3 de Febrero 576	98-1417
D	45	P Instituto	BC	ENTRE RIOS	DIAMANTE	GRAL. RAMIREZ	3164	General Belgrano 85	90-1104
D	4000/1	P Instituto Adventista del Plata	BC	ENTRE RIOS	DIAMANTE	V.L. GRAL. SAN MARTIN	3103	Av. 25 de Mayo 99	11
D	47	P Instituto	B	ENTRE RIOS	FEDERACION	CHAJARI	3228	Av. 9 de Julio 1912	21127
D	69	P Instituto	C	ENTRE RIOS	FEDERACION	SAN J. DE LA FRONTERA	3185	Av. San Martín 750	8370
D	87	P Instituto	C	ENTRE RIOS	FEDERACION	CHAJARI	3228	Champagnat 3015	21609
D	78	P Instituto	C	ENTRE RIOS	FELICIANO	SAN J. DE FELICIANO	3167	San Martín 38	2270
D	23	P Instituto	B	ENTRE RIOS	GUALEGUAY	GENERAL GALARZA	2843	San Martín 574	190
D	48	P Instituto	B	ENTRE RIOS	GUALEGUAY	GUALEGUAY	2940	San Antonio Norte 360	3291

NOTA: N= NACIONAL, P=PRIVADO

Cuando el Colegio Nacional, Liceo o Escuela Nacional Normal Superior tiene sección Comercial anexa figura BC

En el caso de las Escuelas Nacional de Comercio cuando tienen sección Bachillerato Anexa figura CB

Los Institutos adscriptos cuando tienen adscripción a Bachillerato y Comercial se consigna BC

FUENTE: MEI/SE/DINIDE/DEPARTAMENTO DE ESTADISTICA
Proceso: División Sistematización de Datos

EDUCACION MEDIA (BACHILLERATO - COMERCIO). Dependientes o Supervisadas por Autodid. Nacional

RESUMEN O CARACTERISTICA	SEÑAL	ESTABLECIMIENTO	MODALIDAD	FEDERACION	DEPARTAMENTO	LOCALIDAD	CP.	CALLE	TELEFONO
D	9	P Instituto	"Malvina Segui de Clavirino"	BC	ENTRE RIOS	GUALEGUAYCHU	GUALEGUAYCHU	2820 Suburbio Norte	2487
D	37	P Instituto	"Islas del Ibicuy"	C	ENTRE RIOS	GUALEGUAYCHU	VILLA PARANACITO	2923 Av.Entre Rios s/n	
D	65	P Instituto	"Fio XII"	B	ENTRE RIOS	GUALEGUAYCHU	GUALEGUAYCHU	2820 Primera Junta 75	7177
D	68	P Instituto	"Ntr.Sra.del Perpetuo Socorro"	C	ENTRE RIOS	GUALEGUAYCHU	VILLA LARROQUE	2854 Urquiza 350	18
D	81	P Instituto Normal	Catolico Argentino	B	ENTRE RIOS	GUALEGUAYCHU	IBICUY	2846 Avenida 3	98244
D	10	P Instituto	"Nuestra Señora de la Merced"	B	ENTRE RIOS	LA PAZ	LA PAZ	3190 Belurano 965	22351
D	52	P Instituto	Comercial Nocturno "La Paz"	C	ENTRE RIOS	LA PAZ	LA PAZ	3190 España 631	22391
D	61	P Instituto	"San Antonio de Padua"	B	ENTRE RIOS	LA PAZ	SANTA ELENA	3192 Belurano 403	81146
D	98	P Instituto Catolico	"San Fco. de Sales"	BC	ENTRE RIOS	LA PAZ	BOVRIL	3142 Av.San Martin 295	
D	11	P Instituto	"Nuestra Señora del Huerto"	BC	ENTRE RIOS	NOGOYA	NOGOYA	3150 25 de Mayo 1040	21747
D	17	P Instituto	"Castro Barros San Jose"	B	ENTRE RIOS	NOGOYA	LUCAS GONZALEZ	3158 Fray Justo S.M.de Oro 1081	41
D	38	P Instituto	"Nogoya"	C	ENTRE RIOS	NOGOYA	NOGOYA	3150 25 de Mayo 639	21647
D	44	P Instituto	"Jose Manuel Estrada"	C	ENTRE RIOS	NOGOYA	LUCAS GONZALEZ	3158 Urquiza 750	116
D	66	P Instituto	"San Miguel"	C	ENTRE RIOS	NOGOYA	NOGOYA	3150 Urquiza y Moreno	21290
D	5	P Instituto	"Sacrado Corazon"	BC	ENTRE RIOS	PARANA	CRESPO	3116 San Martin 750	95-1040
D	12	P Instituto	"Cristo Redentor"	BC	ENTRE RIOS	PARANA	PARANA	3100 Av.Gral.Fco.Ramirez 2735	21-6294
D	13	P Instituto	"Nuestra Señora del Huerto"	B	ENTRE RIOS	PARANA	PARANA	3100 Monte Caseros 15	21-0109
D	29	P Instituto	"Hernandarias"	B	ENTRE RIOS	PARANA	HERNANDARIAS	3127 Av.San Martin 291	99-5008
D	32	P Instituto	"La Salle"	B	ENTRE RIOS	PARANA	PARANA	3100 Santa Fe 474	21-1006
D	33	P Instituto	"Crespo"	C	ENTRE RIOS	PARANA	CRESPO	3116 Irigoyen 1609	95-1032
D	34	P Instituto	"Maria Grande"	B	ENTRE RIOS	PARANA	MARIA GRANDE	3133 Presidente Peron 462	197
D	39	P Instituto	"Mariano Moreno"	C	ENTRE RIOS	PARANA	HASENKAMP	3134 25 de Mayo 637	185
D	40	P Instituto	"Dr. Enrique Carbo"	C	ENTRE RIOS	PARANA	PARANA	3100 Av.Gral.Fco.Ramirez 1780	21-1952
D	49	P Instituto	"Francisco Segui"	C	ENTRE RIOS	PARANA	SEGUI	3117 Urquiza 745	15
D	60	P Instituto	"Seminario Arquidiocesano"	B	ENTRE RIOS	PARANA	PARANA	3100 Av.Don Bosco	24-1135
D	62	P Instituto	"Virgen Milagrosa"	C	ENTRE RIOS	PARANA	VIALE	3109 Estrada 369	383
D	77	P Instituto	"Santa Teresita"	C	ENTRE RIOS	PARANA	PARANA	3100 3 de Febrero 994	22-5660
D	83	P Instituto	"Nuestra Madre de la Merced"	B	ENTRE RIOS	PARANA	PARANA	3100 Guaymas 360	21-0443
D	90	P Instituto	"Santa Ana"	B	ENTRE RIOS	PARANA	PARANA	3100 Juan Gurrigo 754	24-0345
D	91	P Instituto	"Santa Maria del Rosario"	C	ENTRE RIOS	PARANA	PARANA	3100 Ovidio Lagos 1420	24-1694
D	94	P Instituto	"San Jose Obrero"	C	ENTRE RIOS	PARANA	PARANA	3100 Av.Pedro Zanni y O'Higgins	24-0066

NOTA: N= NACIONAL, P=PRIVADO

Cuando el Colegio Nacional, Liceo o Escuela Nacional Normal Superior tiene sección Comercial anexa figura BC

En el caso de las Escuelas Nacionales de Comercio cuando tienen sección Bachillerato Anexa figura CB

Los Institutos adscriptos cuando tienen adscripción a Bachillerato y Comercial se consigna BC

FUENTE: MII/SR/DINIDETE/DEPARTAMENTO DE ESTADISTICA

Proceso: División Sistematización de Datos

EDUCACION MEDIA (BACHILLERATO - COMERCIO). Dependientes o Supervisadas por Autoridad Nacional

RESUMEN O CARACTERISTICA INEP	DEPEN- DENCIA	ESTABLECIMIENTO	MODALIDAD	JURISDICCION	DEPARTAMENTO	LOCALIDAD	C.P.	CALLE	TELEFONO	
D	15	P Instituto		"Madre Maria Blanca Hermda"	C	ENTRE RIOS	TALA	ROSARIO DEL TALA	3174 Roque Saenz Peña 440	21525
D	64	P Instituto		Ferreouial "Mansilla"	C	ENTRE RIOS	TALA	GOBERNADOR MANSILLA	2845 Carmen de los Santos 474	52
D	1	P Instituto		"Sagrado Corazon de Jesus"	B	ENTRE RIOS	URUGUAY	C.DEL URUGUAY	3260 Artigas 412	7068
D	51	P Instituto		"Santa Teresita"	C	ENTRE RIOS	URUGUAY	C.DEL URUGUAY	3260 Chacabuco 751	2906
D	63	P Instituto		"Cristo Rey"	B	ENTRE RIOS	URUGUAY	BASAVILBAGO	3170 25 de Mayo 381	81205
D	96	P Instituto		"San Jose"	C	ENTRE RIOS	URUGUAY	SANTA ANITA	3248 Calle 6 Nro.4	97044
D	41	P Instituto		"Nuestra Señora del Huerto"	C	ENTRE RIOS	VICTORIA	VICTORIA	3153 9 de Julio 84	21374
D	58	P Instituto		"John F.Kennedy"	C	ENTRE RIOS	VICTORIA	VICTORIA	3153 Av.Congreso 222	22057
D	57	P Instituto		"La Inmaculada"	C	ENTRE RIOS	VILLAGUAY	VILLAGUAY	3240 Leopoldo Herrera y Cordoba	21256
D	73	P Instituto		"Dr.Delio Panizza"	C	ENTRE RIOS	VILLAGUAY	VILLA CLARA	3252 Tratado del Pilar 109	
N	3	P Instituto		"Santa Isabel"	B	FORMOSA	FORMOSA	FORMOSA	3600 Av.25 de Mayo 519	29230
N	13	P Instituto		"Gral.San Martin"	BC	FORMOSA	FORMOSA	FORMOSA	3600 Saavedra 1101	29895
N	12	P Instituto		"San Jose"	C	FORMOSA	FATINO	COMANDANTE FONTANA	3620 Rioja y Gral.Belgrano	
N	6	P Instituto		"Santa Catalina Laboure"	B	FORMOSA	PILCOMAYO	CLORINDA	3610 San Vicente de Paul 1250	21755
M	1	P Instituto		"Nuestra Señora del Huerto"	BC	JUJUY	CAPITAL	S.SALVADOR DE JUJUY	4600 San Martin 569	22342
M	2	P Instituto		"Del Salvador"	B	JUJUY	CAPITAL	S.SALVADOR DE JUJUY	4600 Av.Cordoba 1437	22285
M	4	P Instituto		"Santa Barbara"	B	JUJUY	CAPITAL	S.SALVADOR DE JUJUY	4600 Lamadrid 226	23009
M	5	P Instituto		"Santa Teresita"	B	JUJUY	CAPITAL	S.SALVADOR DE JUJUY	4600 Av.Parroco Jose Marshke 260	22141
M	7	P Instituto		"Nuestra Señora del Rosario"	B	JUJUY	CAPITAL	RIO BLANCO	4601 Ruta Provincial 1 - Ka.9	
M	6	P Instituto		"Ntra.Señora de las Mercedes"	B	JUJUY	EL CARMEN	MONTEVIDEO	4608 Ruta Provincial 42	94109
P	18	P Instituto		"Manuel Belgrano"	B	LA PAMPA	ATREUCO	MACACHIN	6307 Sarmiento 490	2165
P	24	P Instituto		"Jose Manuel Estrada"	C	LA PAMPA	ATREUCO	DOBLAS	6305 Av.Uruguay 824	
P	33	P Instituto		"Gral.Jose de San Martin"	B	LA PAMPA	ATREUCO	MIGUEL RIGLOS	6301 Av.Belgrano 321	8186
P	6	P Instituto		"Domingo Savio"	BC	LA PAMPA	CAPITAL	SANTA ROSA	6300 Don Bosco 149	22606
P	7	P Instituto		"Maria Auxiliadora"	B	LA PAMPA	CAPITAL	SANTA ROSA	6300 Av.Koca 63	22522
P	22	P Instituto		"Catriño"	C	LA PAMPA	CATRILO	CATRILO	6330 Roque Saenz Peña 357	91124

NOTA: N= NACIONAL, P=PRIVADO

Cuando el Colegio Nacional, Liceo o Escuela Nacional Normal Superior tiene sección Comercial anexa figura BC

En el caso de las Escuelas Nacionales de Comercio cuando tienen sección Bachillerato Anexa figura CB

Los institutos adscriptos cuando tienen adscripción a Bachillerato y Comercial se consigna BC

FUENTE: MEL/SE/DINIDETE/DEPARTAMENTO DE ESTADISTICA

Proceso: División Sistematización de Datos

EDUCACION MEDIA (BACHILLERATO - COMERCIO). Dependientes o Supervisadas por Autoridad Nacional

PRESUPUESTO O CARACTERÍSTICA	DIRECCION	ESTABLECIMIENTO	MODALIDAD	JURISDICCION	DEPARTAMENTO	LOCALIDAD	C.P.	CALLE	TELEFONO
J	2	P Instituto		LA RIOJA	SAN BLAS DE LOS SAUCES	LOS RORLES	5329		
E	2	P Instituto		MENDOZA	CAPITAL	MENDOZA	5500	Cordoba 249	23-2391
E	3	P Instituto		MENDOZA	CAPITAL	MENDOZA	5500	Patricias Mendocinas 1475	25-3337
E	4	P Instituto		MENDOZA	CAPITAL	MENDOZA	5500	Av.Champagnat	23-1596
E	8	P Instituto		MENDOZA	CAPITAL	MENDOZA	5500	Av.Gral.San Martin 2494	25-4636
E	9	P Instituto		MENDOZA	CAPITAL	MENDOZA	5500	25 de Mayo 1466	23-3110
E	10	P Instituto		MENDOZA	CAPITAL	MENDOZA	5500	Lavalle 301	23-0375
E	11	P Instituto		MENDOZA	CAPITAL	MENDOZA	5500	Cordoba 422	25-1035
E	13	P Instituto		MENDOZA	CAPITAL	MENDOZA	5500	Chacabuco 259	23-4320
E	21	P Instituto		MENDOZA	CAPITAL	MENDOZA	5500	Garibaldi 230	24-3116
E	26	P Instituto		MENDOZA	CAPITAL	MENDOZA	5500	Lavalle 393	25-6528
E	29	P Instituto		MENDOZA	CAPITAL	MENDOZA	5500	General Paz 531	25-2102
E	33	P Instituto		MENDOZA	CAPITAL	MENDOZA	5500	9 de Julio 777	24-2518
E	35	P Instituto		MENDOZA	CAPITAL	MENDOZA	5500	Jose Vicente Zapala 165	29-1512
E	36	P Instituto		MENDOZA	CAPITAL	MENDOZA	5500	Clarck 360	24-2453
E	38	P Instituto		MENDOZA	CAPITAL	MENDOZA	5500	Urquiza 148	246477
E	52	P Instituto		MENDOZA	CAPITAL	MENDOZA	5500	Jose Federico Moreno 2221	23-1470
E	64	P Instituto		MENDOZA	CAPITAL	MENDOZA	5500	Patricias Mendocinas 3331	30-5359
E	67	P Instituto		MENDOZA	CAPITAL	MENDOZA	5500	Cordoba 249	
E	69	P Instituto		MENDOZA	CAPITAL	MENDOZA	5500	Nitre 602	24-3469
E	84	P Instituto		MENDOZA	CAPITAL	MENDOZA	5500	Emilio Civit 546	255073
E	17	P Instituto		MENDOZA	GENERAL ALVEAR	GENERAL ALVEAR	5620	Ingeniero Lange 375	2036
E	40	P Instituto		MENDOZA	GODOY CRUZ	GODOY CRUZ	5501	Lavalle 38	22-2200
E	46	P Instituto		MENDOZA	GODOY CRUZ	GODOY CRUZ	5501	Rivadavia 350	22-0056
E	53	P Instituto		MENDOZA	GODOY CRUZ	GODOY CRUZ	5501	San Martin 1154	22-5616
E	61	P Instituto		MENDOZA	GODOY CRUZ	VILLA HIPODROMO	5547	Fellegri 1302	22-5141
E	65	P Instituto		MENDOZA	GODOY CRUZ	VILLA HIPODROMO	5547	Colombia 1150	27-0651
E	83	P Instituto		MENDOZA	GODOY CRUZ	GODOY CRUZ	5501	San Martin 866	22-7792
E	18	P Instituto		MENDOZA	GUAYHALLEN	VILLA NUEVA	5521	Av.Bandera de los Andes 4439	26-1002
E	30	P Instituto		MENDOZA	GUAYHALLEN	SAN JOSE	5519	Fellegri 464	31-2122

NOTA: N= NACIONAL, P=PRIVADO

Cuando el Colegio Nacional, Liceo o Escuela Nacional Normal Superior tiene sección Comercial anota figura BC

En el caso de las Escuela Nacional de Comercio cuando tienen sección Bachillerato Anota figura CB

Los institutos adscriptos cuando tienen adscripción a Bachillerato y Comercial se consigna BC

FUENTE: MBI/SE/DINIDE/DEPARTAMENTO DE ESTADISTICA

Proceso: División Sistematización de Datos

EDUCACION MEDIA (BACHILLERATO - COMERCIO). Dependientes o Supervisadas por Autoridad Nacional

REGISTRO O CARACTERISTICA 2000	DEPARTAMENTO	ESTABLECIMIENTO	MODALIDAD	SUBSECCION	DEPARTAMENTO	LOCALIDAD	CP.	CALLE	TELEFONO
P 25 P	Instituto	"Cristo Redentor"	B	LA PAMPA	CONHELO	WINIFREDA	6313	25 de Mayo 541	7154
P 8 P	Instituto	"Heguy de la Sagrada Familia"	B	LA PAMPA	CHAPALEUFU	INTENDENTE ALVEAR	6221	Manuel Belgrano 884	81046
P 14 P	Instituto	"Nuestra Señora de Lujan"	C	LA PAMPA	CHAPALEUFU	INTENDENTE ALVEAR	6221	Boulevard Avelaneda s/n	81132
P 28 P	Instituto	"Bernardo Larroude"	C	LA PAMPA	CHAPALEUFU	BERNARDO LARROUDE	6220	M.T.de Alvear y Libertad	92184
P 15 P	Instituto	"Juan Bautista Alberdi"	C	LA PAMPA	GUATRACHE	GUATRACHE	6311	Sarmiento 250	5116
P 37 P	Instituto	"Alpachiri"	B	LA PAMPA	GUATRACHE	ALPACHIRI	6309		7170
P 13 P	Instituto	"Jose Manuel Estrada"	B	LA PAMPA	MUCAL	GENERAL SAN MARTIN	8206	25 de Mayo 559	97332
P 21 P	Instituto	"Mariano Moreno"	C	LA PAMPA	MUCAL	BERNAGONI	8204	Justo Jose de Urquiza 477	99222
P 4 P	Instituto	"San Juan Bosco"	B	LA PAMPA	LOVENTUE	VICTORICA	6319	Calle 16 Nro.821	2217
P 44 P	Instituto	"Nuestra Señora"	C	LA PAMPA	MARACÓ	GENERAL PICO	6360	Calle 22 Nro.570	22986
P 19 P	Instituto	"Amadeo Jacques"	C	LA PAMPA	QUEMU-QUEMU	QUEMU QUEMU	6333	Riire 255	2161
P 26 P	Instituto	"Jose Hernandez"	BC	LA PAMPA	QUEMU-QUEMU	COLONIA BARON	6315	España 311	6177
P 29 P	Instituto	"Lucie V.Mansilla"	B	LA PAMPA	RANCUL	CALEUFU	6387	Lucie V.Mansilla 340	2043
P 45 P	Instituto	"Rca.del Peru"	B	LA PAMPA	RANCUL	PARERA	6213	Dr.Martinez Zuviria 250	
P 41 P	Instituto	"Gral.Jose de San Martin"	C	LA PAMPA	REALICO	ALTA ITALIA	6207	Libertad 451	91155
P 43 P	Instituto	"Toay"	C	LA PAMPA	TOAY	TOAY	6303	Roque Saenz Peña 1178	92035
P 30 P	Instituto	"25 de Mayo"	B	LA PAMPA	TRENEL	TRENEL	6360	Antonio Devoto 230	
J 3 P	Instituto	"Pedro Goyena"	B	LA RIOJA	ARAUCO	AINDGASTA	5310	Leovino Martinez 380	
J 9 P	Instituto	"San Pablo"	B	LA RIOJA	ARAUCO	SARGASTA	5367		
J 1 P	Instituto	"Sagrado Corazon de Jesus"	B	LA RIOJA	CAPITAL	LA RIOJA	5300	Abel Bazan y Bustos 923	26100
J 1100/1 P	Instituto	"Fco XII"	C	LA RIOJA	CAPITAL	LA RIOJA	5300	Abel Bazan y Bustos 459	27990
J 5 P	Instituto	"Rosario Vera Peñaloza"	B	LA RIOJA	GENERAL LAVALLE	VILLA UNION	5350	Av.Gral.Lavalle	7120
J 6 P	Instituto	"Fco.Luis Torres Molina"	B	LA RIOJA	GOBERNADOR GORDILLO	CHEMICAL	5360	Belgrano 176	2327
J 7 P	Instituto	"Alberto Breyer"	B	LA RIOJA	INDEPENDENCIA	PATQUIA	5386	Av.Lib.San Martin 161	

NOTA: N= NACIONAL, P=PRIVADO

Cuando el Colegio Nacional, Liceo o Escuela Nacional Normal Superior tiene sección Comercial anexa figura BC

En el caso de las Escuelas Nacional de Comercio cuando tienen sección Bachillerato Anexa figura CB

Los institutos adscriptos cuando tienen adscripción a Bachillerato y Comercial se consigna BC

FUENTE: MEJ/SE/DINIDETE/DEPARTAMENTO DE ESTADISTICA

Proceso: División Sistematización de Datos

EDUCACION MEDIA (BACHILLERATO - COMERCIO). Dependientes o Supervisados por Atendidad Nacional

RESUMEN O CARACTERISTICA	DEPARTAMENTO	ESTABLECIMIENTO	MODALIDAD	JURISDICCION	DEPARTAMENTO	LOCALIDAD	CP.	CALLE	TELEFONO
E 44 P		Instituto "Alberto Schweitzer"	C	MENDOZA	GUAYMALLEN	SAN JOSE	5519	Juan Bautista Alberdi 113	31-3386
E 60 P		Instituto "Ntra. Señora de la Consolata"	C	MENDOZA	GUAYMALLEN	SAN JOSE	5519	Comensoro y 3 de Febrero	26-2912
E 63 P		Instituto "Santa Maria de los Angeles"	C	MENDOZA	GUAYMALLEN	VILLA NUEVA	5521	Pedro del Castillo 3360	26-1316
E 73 P		Instituto "Augusto Salinas"	C	MENDOZA	GUAYMALLEN	VILLA NUEVA	5521	Bernardo Houssay y P. Vargas	26-2606
E 75 P		Instituto "Santa Rosa de Lima"	C	MENDOZA	GUAYMALLEN	RODEO DE LA CRUZ	5525	Carril Nacional 7240	91-0167
E 78 P		Colegio "XXI de Abril"	C	MENDOZA	GUAYMALLEN	SAN JOSE	5519	Juan Bautista Alberdi 801	
E 81 P		Instituto "Prof. Arlington Lucero"	C	MENDOZA	GUAYMALLEN	VILLA NUEVA	5521	Pedro del Castillo 5935	26-5883
E 82 P		Instituto "Sagrada Familia"	C	MENDOZA	GUAYMALLEN	VILLA NUEVA	5521	Av. Libertad 695	26-3439
E 51 P		Instituto "Ntra. Sra. del Stmo. Rosario"	C	MENDOZA	JUNIN	INGENIERO GIAGNONI	5582	Jose Hilordo s/n	21-891
E 56 P		Instituto "San Miguel"	C	MENDOZA	LAS HERAS	LAS HERAS	5539	Belerano 632	30-5915
E 3900/1 P		Instituto "Nuestra Señora del Rosario"	BC	MENDOZA	LAVALLE	VILLA TULUMAYA	5533	Sarmiento 96	94-1046
E 470071 P		Instituto "Santa Maria Goretti"	BC	MENDOZA	LUJAN DE CUYO	MAYOR DRUMOND	5507	San Martin 1914	98-0504
E 20 P		Instituto "Padre Vasquez"	C	MENDOZA	MAIPU	MAIPU	5515	Padre Vasquez 150	97-2300
E 27 P		Instituto "Maipu de Educacion Integral"	B	MENDOZA	MAIPU	MAIPU	5515	Gedey Cruz 119	97-2520
E 42 P		Colegio "Maria Auxiliadora"	B	MENDOZA	MAIPU	RODEO DEL MEDIO	5529	Carril Nacional 103	95-1017
E 48 P		Instituto "Rodeo del Medio"	BC	MENDOZA	MAIPU	RODEO DEL MEDIO	5529	Patricias Mendocinas 83	95-1030
E 58 P		Instituto "Virgen del Carmen de Cuyo"	BC	MENDOZA	MAIPU	MAIPU	5515	Sarmiento 240	97-2514
E 32 P		Instituto "Malargue"	C	MENDOZA	MALARGUE	MALARGUE	5613	Manuel Ruibal 275	71208
E 43 P		Instituto "Casa de Maria"	B	MENDOZA	RIVADAVIA	RIVADAVIA	5577	San Isidro 1506	42406
E 19 P		Instituto "San Juan Bosco"	C	MENDOZA	SAN CARLOS	EUGENIO BUSTOS	5569	Av. San Martin s/n	51030
E 25 P		Instituto "Enseñanza Secundaria"	C	MENDOZA	SAN CARLOS	LA CONSULTA	5567	A. Tregea y E. Quiroga	78
E 50 P		Instituto "Santa Rosa de Lima"	B	MENDOZA	SAN CARLOS	LA CONSULTA	5567	San Martin 282	73
E 62 P		Instituto "Nuestra Señora del Huerto"	B	MENDOZA	SAN CARLOS	EUGENIO BUSTOS	5569	Belgrano 265	51108
E 16 P		Instituto "San Vicente de Paul"	BC	MENDOZA	SAN MARTIN	GENERAL SAN MARTIN	5570	25 de Mayo 590	21370
E 79 P		Instituto "Nuestra Señora del Libano"	C	MENDOZA	SAN MARTIN	GENERAL SAN MARTIN	5570	Arjenilla 50	33901
E 15 P		Instituto "Del Carmen"	B	MENDOZA	SAN RAFAEL	SAN RAFAEL	5600	Comandante Salas 335	21335
E 23 P		Instituto "San Rafael"	C	MENDOZA	SAN RAFAEL	SAN RAFAEL	5600	Entre Rios 65	21207

NOTA: N= NACIONAL, P=PRIVADO

Cuando el Colegio Nacional, Liceo o Escuela Nacional Normal Superior tiene sección Comercial anexa figura BC

En el caso de las Escuelas Nacionales de Comercio cuando tienen sección Bachillerato Anexa figura CB

Los Institutos descriptos cuando tienen adscripción a Bachillerato y Comercial se consigna BC

FUENTES: MII/SE/DINIDE/DEPARTAMENTO DE ESTADISTICA

Proceso: División Sistematización de Datos

EDUCACION MEDIA (BACHILLERATO - COMERCIO). Dependientes o Supervisadas por Autodid. Nacional

PRENUMERO O CARACTERISTICA 1987	SEPA-GENCIA	ESTABLECIMIENTO	MODALIDAD	FURSECCION	DEPARTAMENTO	LOCALIDAD	CP.	CALLE	TELEFONO	
E	55	P Instituto		"Sotero Simon Arizu"	C	MENDOZA	SAN RAFAEL	VILLA ATUEL	5622 Balbino Arizu 262	20
E	24	P Instituto		"Del Niño Jesus"	BC	MENDOZA	TUNUYAN	TUNUYAN	5560 Av.San Martin 698	22473
E	28	P Instituto		"Pio X"	C	MENDOZA	TUNUYAN	TUNUYAN	5560 Roca 861	22031
E	57	P Instituto		"Jose Manuel Estrada"	C	MENDOZA	TUNUYAN	TUNUYAN	5560 French y Godoy Cruz	
E	66	P Instituto		"Compania de Maria"	B	MENDOZA	TUPUNGATO	TUPUNGATO	5561 Alte.Brown 1130	68006
N	23	P Instituto		"Cristo Rey"	C	MISIONES	APOSTOLES	APOSTOLES	3350 Suipacha 57	2501
N	25	P Instituto		"La Inmaculada"	B	MISIONES	APOSTOLES	APOSTOLES	3350 Av.Sarmiento 250	2231
N	1	P Instituto		"Santa Maria"	B	MISIONES	CAPITAL	POSADAS	3300 Buenos Aires 263	25960
N	7	P Instituto		"Rosue Gonzalez"	B	MISIONES	CAPITAL	POSADAS	3300 Colon 430	23401
N	9	P Instituto		"Posadas"	B	MISIONES	CAPITAL	POSADAS	3300 Santa Fe 359	25628
N	36	P Instituto		"San Basilio Magno"	B	MISIONES	CAPITAL	POSADAS	3300 Rademacher 2945	26477
N	45	P Bachillerato Humanista Moderno			B	MISIONES	CAPITAL	POSADAS	3300 Tucuman 77	27576
N	6	P Instituto		"San Jose"	B	MISIONES	ELDORADO	EL DORADO	3380 Av.San Martin - Km.12	2406
N	24	P Instituto Nro.24		"Hindenburg"	B	MISIONES	ELDORADO	EL DORADO	3380 Reconquista s/nro.	21412
N	5	P Instituto		"Juan Bautista Alberdi"	BC	MISIONES	LEANDRO N. ALEM	LEANDRO N.ALEM	3315 Picada Libertad	71015
N	8	P Instituto		"San Alberto Magno"	BC	MISIONES	LDOR.GRAL.SAN MARTIN	PUERTO RICO	3334 Francia 24	92531
N	27	P Instituto		"Nuestra Señora de Itati"	C	MISIONES	LDOR.GRAL.SAN MARTIN	CAPIDIVI	3332 Jose Manuel Estrada	24
N	17	P Instituto		"Ntra.Señora de los Milagros"	C	MISIONES	MONTECARLO	PUERTO PIRAY	3381	
N	15	P Instituto		"Mariano"	B	MISIONES	OBERA	OBERA	3360 Av.Sarmiento 714	21789
N	44	P Instituto		"Carlos Linneo"	C	MISIONES	OBERA	OBERA	3360 Gobernador Barreyro 947	21153
N	20	P Instituto		"Nuestra Señora de Fatima"	C	MISIONES	SAN IGNACIO	GOBERNADOR ROCA	3324 H.Belgrano y Arnoldo Janssen	24
Q	6	P Instituto		"Don Bosco"	BC	NEUQUEN	CONFLUENCIA	NEUQUEN	8300 Chaneton 599	22229
Q	7	P Instituto		"Maria Auxiliadora"	B	NEUQUEN	CONFLUENCIA	NEUQUEN	8300 Roca 855	22121
Q	4	P Instituto		"Maria Auxiliadora"	B	NEUQUEN	HUILICHES	JURIN DE LOS ANDES	8371 Padre Gines Ponte 451	91119
R	24	P Seminario Menor		"Paulo VI"	B	RIO NEGRO	ADOLFO ALSINA	VIEDMA	8500 Ayacucho y Esand.	22264

NOTA: N=NACIONAL, P=PRIVADO

Cuando el Colegio Nacional, Liceo o Escuela Nacional Normal Superior tiene sección Comercial anota figura BC

En el caso de las Escuelas Nacionales de Comercio cuando tienen sección Bachillerato anota figura CB

Los institutos adscriptos cuando tienen adscripción a Bachillerato y Comercial se anota BC

FUENTE: MRL/SE/DINIDE/DEPARTAMENTO DE ESTADISTICA
Proceso: División Sistematización de Datos

EDUCACION MEDIA (BACHILLERATO - COMERCIO), Dependientes o Supervisadas por Autoridad Nacional

PRESENCIA O CARACTERISTICA EN SP	GRUPO	ESPECIALIDAD	ESTABLECIMIENTO	MODALIDAD	SUBDIRECCION	DEPARTAMENTO	LOCALIDAD	CP.	CALLE	TELEFONO
R	30	P	Instituto	B	RIO NEGRO	AVELLANEDA	LUIS BELTRAN	8361		8111
R	34	P	Instituto	B	RIO NEGRO	AVELLANEDA	LUIS BELTRAN	8361	Domingo French 373	8203
R	8	P	Colegio	C	RIO NEGRO	BARILOCHE	SAN C.DE BARILOCHE	8400	Francisco P. Moreno 501	23076
R	14	P	Instituto	C	RIO NEGRO	BARILOCHE	SAN C.DE BARILOCHE	8400	Ansel Gallardo 40	22688
R	42	P	Colegio	B	RIO NEGRO	BARILOCHE	SAN C.DE BARILOCHE	8400	Fasaje Gutierrez 892	26347
R	1	P	Instituto	B	RIO NEGRO	GENERAL ROCA	GENERAL ROCA	8332	Sarmiento 1567	22142
R	7	P	Instituto	BC	RIO NEGRO	GENERAL ROCA	GENERAL ROCA	8332	Sarmiento 1649	23354
R	16	P	Instituto	BC	RIO NEGRO	GENERAL ROCA	CINCO SALTOS	8303	Padra Adolfo Greber 351	80052
R	28	P	Instituto	BC	RIO NEGRO	GENERAL ROCA	VILLA REGINA	8336	Cipolletti 70	61125
R	31	P	Instituto	C	RIO NEGRO	PICHI MAHUIDA	RIO COLORADO	8138	Roca y Saenz Peña	2038
L	2	P	Colegio	B	SALTA	CAPITAL	SALTA	4400	Bartolome Mitre 764	21-4181
L	3	P	Instituto	BC	SALTA	CAPITAL	SALTA	4400	España 308	21-2907
L	4	P	Instituto	B	SALTA	CAPITAL	SALTA	4400	Av. Belgrano 636	21-2217
L	5	P	Instituto	B	SALTA	CAPITAL	SALTA	4400	Juan Bautista Alberdi 640	21-3269
L	6	P	Instituto	C	SALTA	CAPITAL	SALTA	4400	Caseros 1250	21-2793
L	14	P	Instituto	C	SALTA	CAPITAL	SALTA	4400	General Gueses 442	21-4008
L	18	P	Instituto	C	SALTA	CAPITAL	SALTA	4400	Lerma 46	21-9447
L	19	P	Seminario Metropolitano	B	SALTA	CAPITAL	SALTA	4400	Bartolome Mitre 892	21-2526
L	20	P	Instituto	BC	SALTA	CAPITAL	SALTA	4400	20 de Febrero 470	22-0080
L	21	P	Instituto	C	SALTA	CAPITAL	SALTA	4400	España 2251	21-2749
L	24	P	Instituto	C	SALTA	CAPITAL	SALTA	4400	Alberdi 675	22-0432
L	25	P	Instituto	BC	SALTA	CAPITAL	SALTA	4400	20 de Febrero 370	21-6953
L	26	P	Colegio	B	SALTA	CAPITAL	SALTA	4400	Zuviria 566	21-0654
L	27	P	Colegio	BC	SALTA	CAPITAL	SALTA	4400	Cordoba 169	21-1310
L	28	P	Instituto	B	SALTA	CAPITAL	SALTA	4400	Buenos Aires 155	22-0581
L	29	P	Liceo Cultural Docente Nro. 29	B	SALTA	CAPITAL	SALTA	4400	Avda. Sarmiento 443	225558
L	30	P	Colegio	B	SALTA	CAPITAL	SALTA	4400	Urquiza 990	21-6874
L	1600/1	P	Instituto	C	SALTA	CAPITAL	SALTA	4400	25 de Mayo 560	21-0286
L	9	P	Instituto	B	SALTA	GENERAL SAN MARTIN	TARTAGAL	4566	Gueses 399	21729
L	11	P	Instituto	B	SALTA	GENERAL SAN MARTIN	TARTAGAL	4566	Av. 9 de Julio y Gueses	21299

NOTA: N= NACIONAL, P= PRIVADO

Cuando el Colegio Nacional, Liceo o Escuela Nacional Normal Superior tiene sección Comercial anexa figura BC

En el caso de las Escuelas Nacionales de Comercio cuando tienen sección Bachillerato Anexa figura CB

Los institutos adscriptos cuando tienen adscripción a Bachillerato y Comercial se consigna BC

FUENTE: MBI/SE/DINDETE/DEPARTAMENTO DE ESTADISTICA

Proceso: División Sistematización de Datos

EDUCACION MEDIA (BACHILLERATO - COMERCIO). Dependientes o Supervisadas por Autoridad Nacional

PRELUPUESTO O CARACTERISTICA INEP	DEPARTAMENTO	ESTABLECIMIENTO	MODALIDAD	JURISDICCION	DEPARTAMENTO	LOCALIDAD	CP.	CALLE	TELEFONO
L 13 P		Instituto "Juan Carlos Davalos"	B	SALTA	GENERAL SAN MARTIN	EMBARCACION	4550	Belgrano y H. Yrigoyen	89
L 17 P		Instituto "San Bernardo"	B	SALTA	LA VIGA	CORONEL MOLDES	4421	Av. San Martin s/n	21
L 10 P		Instituto "Nuestra Señora del Huerto"	B	SALTA	ORAN	S.R. DE LA NUEVA ORAN	4530	Hipolito Yrigoyen 302	21059
L 15 P		Instituto "Rosario de Lerma"	BC	SALTA	ROSARIO DE LERMA	ROSARIO DE LERMA	4405	9 de Julio 150	93-1134
G 18 P		Instituto Secundario	B	SAN JUAN	CALINGASTA	BARREAL	5405	Presidente Roca s/n	
G 1 P		Instituto "Don Resco"	C	SAN JUAN	CAPITAL	SAN JUAN	5400	Av. 9 de Julio Este 809	22-3112
G 2 P		Instituto "Santa Rosa de Lima"	C	SAN JUAN	CAPITAL	SAN JUAN	5400	San Luis Este 139	21-1809
G 3 P		Instituto "La Inmaculada"	BC	SAN JUAN	CAPITAL	SAN JUAN	5400	Av. Leandro N. Alem Sur 538	22-3680
G 4 P		Instituto "El Transito de Ntra. Señora"	B	SAN JUAN	CAPITAL	SAN JUAN	5400	General Acha Sur 1211	22-2656
G 6 P		Instituto "San Juan"	B	SAN JUAN	CAPITAL	SAN JUAN	5400	Av. Lib. Gral. San Martin 0.381	22-6154
G 7 P		Instituto "Santo Domingo"	B	SAN JUAN	CAPITAL	SAN JUAN	5400	Av. Lib. Gral. San Martin 0.96	22-9025
G 10 P		Instituto "San Francisco de Asis"	C	SAN JUAN	CAPITAL	SAN JUAN	5400	Sarmiento Norte 378	21-2250
G 11 P		Instituto Secundario Modelo	B	SAN JUAN	CAPITAL	SAN JUAN	5400	Av. J. I. de la Roza Este 259	22-3711
G 13 P		Instituto "Fray Mamerto Esquiú"	B	SAN JUAN	CAPITAL	DESAMPARADOS	5400	Av. J. I. de la Roza Oeste 1981	23-1339
G 16 P		Instituto "Dante Alighieri"	B	SAN JUAN	CAPITAL	SAN JUAN	5400	Av. España Sur 70	22-0082
G 19 P		Instituto "Santa Maria"	C	SAN JUAN	CAPITAL	SAN JUAN	5400	Av. de Circunv. y S. del Carril	23-3159
G 15 P		Instituto "Donseñor José Americo Orzali"	C	SAN JUAN	RAWSON	BARRIO CAPITAN LAZO	5423	Yapeyu 824	24-0448
G 21 P		Instituto "Fbro. Fco. Perez Hernandez"	C	SAN JUAN	RIVADAVIA	RIVADAVIA	5400	Santa Maria de Oro Norte 20	23-0680
G 23 P		Instituto "Hñor. Dr. A. Rodriguez y Olmos"	C	SAN JUAN	RIVADAVIA	RIVADAVIA	5400	Av. Jose I. de la Roza 1516	23-0291
G 9 P		Instituto "Santa Rosa de Lima"	B	SAN JUAN	VEINTICINCO DE MAYO	VILLA SANTA ROSA	5443	9 de Julio 202	13
K 12 P		Instituto "San Jose"	B	SAN LUIS	AYACUCHO	QUINES	5711	San Martin 195	
K 9 P		Instituto "Sagrado Corazon"	B	SAN LUIS	GENERAL PEDERNERA	MERCEDES	5730	Av. Mitre 1222	1183
K 16 P		Instituto "San Buenaventura"	C	SAN LUIS	GENERAL PEDERNERA	MERCEDES	5730	9 de Julio 1719	22755
K 15 P		Instituto "Luisa F. de Cortes Aparicio"	B	SAN LUIS	GOBERNADOR VICENTE DUFREY	BUENA ESPERANZA	6277	Pringles y Bartolome Mitre	
K 4 P		Instituto "Santa Rosa"	B	SAN LUIS	JUNTA	ETA. ROSA DEL CONLARA	5777	Urquiza 110	92095
K 11 P		Instituto "Donseñor Orzali"	B	SAN LUIS	JUNTA	MERLO	5861	Av. San Martin 195	128

NOTA: N= NACIONAL, P=PRIVADO

Cuando el Colegio Nacional, Liceo o Escuela Nacional Normal Superior tiene sección Comercial anexa figura BC

En el caso de las Escuela Nacional de Comercio cuando tienen sección Bachillerato Anexa figura CB

Los institutos adscriptos cuando tienen adscripción a Bachillerato y Comercial se consigna BC

FUENTE: MEI/SE/DINIDETE/DEPARTAMENTO DE ESTADISTICA

Proceso: División Sistematización de Datos

EDUCACION MEDIA (BACHILLERATO - COMERCIO). Dependientes o Supervisadas por Autodidacta Nacional

PRESENCIA O CARACTERISTICA	SEÑAL DEVENA	ESTABLECIMIENTO	MODALIDAD	PURSECCION	DEPARTAMENTO	LOCALIDAD	CP.	CALLE	TELEFONO
K	2	P Instituto	B	SAN LUIS	LA CAPITAL	SAN LUIS	5700	Colon 462	22130
K	5	P Instituto	C	SAN LUIS	LA CAPITAL	SAN LUIS	5700	Tomas Jofre 1350	24592
K	6	P Instituto	B	SAN LUIS	LA CAPITAL	SAN LUIS	5700	Belgrano 747	26454
K	10	P Instituto	C	SAN LUIS	LA CAPITAL	SAN LUIS	5700	San Martin 234	23067
K	19	P Instituto	B	SAN LUIS	LA CAPITAL	SAN LUIS	5700	Sarmiento 864	
S	9	P Instituto	B	SANTA CRUZ	DESEADO	CALETA OLIVIA	9011	Don Bosco 1294	91224
S	10	P Instituto	B	SANTA CRUZ	DESEADO	FUERTO DESEADO	9050	12 de Octubre 577	7147
S	2	P Instituto	B	SANTA CRUZ	GUER AIKE	RIO GALLEGOS	9400	Julio A.Roca 529	8229
C	3	P Instituto	B	SANTA FE	BELGRANO	LAS ROSAS	2520	Guillermo Benitez 465	51535
C	120	P Instituto	C	SANTA FE	BELGRANO	MONTE DE OCA	2521	Cordoba 625	95033
C	70	P Instituto	C	SANTA FE	CASEROS	LOS QUIRQUINCHOS	2637	9 de Julio 743	27
C	82	P Instituto	C	SANTA FE	CASEROS	BERABEVU	2639	Mariano Moreno 260	94152
C	100	P Instituto	B	SANTA FE	CASEROS	CASILDA	2170	Ovidio Laos 1827	22674
C	156	P Instituto	B	SANTA FE	CASEROS	CHARAR LADEADO	2643	Jose Foresto 313	81018
C	215	P Instituto	C	SANTA FE	CASEROS	SANFORD	2173	Fray Luis Beltran 316	96120
C	22	P Instituto	BC	SANTA FE	CASTELLANOS	RAFAELA	2300	Colon 356	24365
C	40	P Instituto	B	SANTA FE	CASTELLANOS	HUMBERTO 1RO.	2309	Boulevard Lehmann 165	94069
C	95	P Instituto	C	SANTA FE	CASTELLANOS	STA. CLARA DE SAGUIER	2405	Berutti 37	90100
C	107	P Instituto	BC	SANTA FE	CASTELLANOS	SUNCHALES	2322	Estonisio Lopez 05	61210
C	118	P Instituto	C	SANTA FE	CASTELLANOS	SAN VICENTE	2447	Emilio Senor 70	98540
C	140	P Instituto	C	SANTA FE	CASTELLANOS	RAFAELA	2300	9 de Julio 191	24239
C	143	P Instituto	C	SANTA FE	CASTELLANOS	MARIA JUANA	2445	Sarmiento 460	91283
C	73	P Instituto	C	SANTA FE	CONSTITUCION	SANTA TERESA	2111	Av. Galvez 565	20121
C	135	P Instituto	C	SANTA FE	CONSTITUCION	PEYRANO	2113	Salta 244	95059
C	175	P Instituto	C	SANTA FE	CONSTITUCION	ALCORTA	2117	Rivadavia 351	132
C	186	P Instituto	B	SANTA FE	CONSTITUCION	VILLA CONSTITUCION	2719	9 de Julio 669	74903
C	192	P Instituto	C	SANTA FE	CONSTITUCION	JUAN B. MOLINA	2909	Sarmiento 461	306
C	19	P Instituto	BC	SANTA FE	GENERAL LOPEZ	VENADO TUERTO	2600	Hipolito Frigoyen 1441	21174
C	32	P Instituto	BC	SANTA FE	GENERAL LOPEZ	VENADO TUERTO	2600	Belgrano 871	21335

NOTA: N=NACIONAL, P=PRIVADO

Cuando el Colegio Nacional, Liceo o Escuela Nacional Normal Superior tiene seccion Comercial anota figura BC

En el caso de las Escuelas Nacionales de Comercio cuando tienen seccion Bachillerato anota figura CB

Los institutos adscriptos cuando tienen adscripción a Bachillerato y Comercial se anota BC

FUENTE: MGI/SE/DINIDE/DEPARTAMENTO DE ESTADISTICA

Proceso: División Sistematización de Datos

EDUCACION MEDIA (BACHILLERATO - COMERCIO). Dependientes o Supervisadas por Autoridad Nacional

NUMERO O CARACTERISTICA INEP	DEPENDENCIA	ESTABLECIMIENTO	MODALIDAD	JURISDICCION	DEPARTAMENTO	LOCALIDAD	CP.	CALLE	TELEFONO	
C	75	P Instituto		"Sancti Spiritu"	C	SANTA FE	GENERAL LOPEZ	SANCTI SPIRITU	2617 Castelli 73	91
C	80	P Instituto		"Virgen de la Merced"	B	SANTA FE	GENERAL LOPEZ	FIRMAT	2630 Independencia 1329	23855
C	92	P Instituto de Ens.Comercial			C	SANTA FE	GENERAL LOPEZ	CARMEN	2618 Av.Sarmiento 346	93133
C	96	P Instituto		"Ntra.Bra.de la Misericordia"	B	SANTA FE	GENERAL LOPEZ	RUFINO	6100 Hipolito Yrigoyen 270	28527
C	98	P Instituto Secundario		"Weelwright"	C	SANTA FE	GENERAL LOPEZ	WHEELWRIGHT	2722 Belgrano 901	80143
C	121	P Instituto de Ens.Comercial			C	SANTA FE	GENERAL LOPEZ	MURPHY	2601 Belgrano 146	95279
C	137	P Instituto		"Chavet"	C	SANTA FE	GENERAL LOPEZ	CHOVET	2633 San Martin 940	93273
C	173	P Instituto		"Juan XXIII"	C	SANTA FE	GENERAL LOPEZ	CAFFERATA	2643 25 de Mayo 1018	39
C	23	P Instituto		"San Jose"	BC	SANTA FE	GENERAL OBLIGADO	RECONQUISTA	3560 Gobernador Iturraspe 842	20464
C	94	P Instituto		"Gral.Manuel Obligado"	BC	SANTA FE	GENERAL OBLIGADO	VILLA OCAMPO	3580 25 de Mayo 1530	6421
C	113	P Instituto		"Reconquista"	C	SANTA FE	GENERAL OBLIGADO	RECONQUISTA	3560 Ruta Nacional 11 - Km.790	20873
C	114	P Instituto		"Santisima Virgen Niña"	BC	SANTA FE	GENERAL OBLIGADO	VILLA OCAMPO	3580 Fray Luis Beltran 1523	6663
C	125	P Instituto		"Jose Manuel Estrada"	C	SANTA FE	GENERAL OBLIGADO	LAS TOSCAS	3586 Calle 8 Nro.918	92250
C	169	P Instituto		"Gustavo Martinez Zuviria"	C	SANTA FE	GENERAL OBLIGADO	AVELLANEDA	3561 Av.General San Martin 612	81535
C	206	P Instituto		"Avellaneda"	C	SANTA FE	GENERAL OBLIGADO	AVELLANEDA	3561 Calle 16 Nro.594	81182
C	55	P Instituto		"San Antonio de Padua"	BC	SANTA FE	IRIONDO	CANADA DE GOMEZ	2500 Madre Antonia Cerini 939	22065
C	129	P Instituto		"Jose Razetto"	C	SANTA FE	IRIONDO	CANADA DE GOMEZ	2500 Necochea 1095	22812
C	130	P Instituto		"San Jose"	C	SANTA FE	IRIONDO	TOTORAS	2144 Las Heras 885	93051
C	170	P Instituto		"Juan XXIII"	C	SANTA FE	IRIONDO	OLIVEROS	2206 Salta 230	98107
C	2	P Instituto		"San Jose"	BC	SANTA FE	LA CAPITAL	GUADALUPE	3574 Patricio Cullen 7554	61226
C	16	P Instituto		"Nuestra Señora del Huerto"	BC	SANTA FE	LA CAPITAL	SANTA FE	3000 San Geronimo 2143	24885
C	30	P Instituto		"Sagrado Corazon de Jesus"	C	SANTA FE	LA CAPITAL	SANTA FE	3000 San Jose 2369	42874
C	31	P Instituto		"Nuestra Señora del Calvario"	BC	SANTA FE	LA CAPITAL	SANTA FE	3000 Urquiza 3155	33977
C	34	P Instituto		"La Salle Jobson"	BC	SANTA FE	LA CAPITAL	SANTA FE	3000 Alberdi 3251	20146
C	89	P Instituto		"Antonia Maria Uerna"	BC	SANTA FE	LA CAPITAL	SANTA FE	3000 Diagonal Aguirre 2737	62618
C	100	P Instituto		"Pbro.Alcides Carlos Frencia"	BC	SANTA FE	LA CAPITAL	LAGUNA FAIVA	3020 Maipu 2229	94147
C	106	P Instituto		"Don Bosco"	C	SANTA FE	LA CAPITAL	SANTA FE	3000 Estanislao Zeballos 3333	60753
C	136	P Instituto		"Madre Maria Fabiana"	C	SANTA FE	LA CAPITAL	SANTA FE	3000 9 de Julio 2358	45794
C	150	P Instituto		"Nuestra Señora de Guadalupe"	C	SANTA FE	LA CAPITAL	SANTA FE	3000 Javier de la Rosa 623	61937
C	197	P Instituto		"Santa Rosa de Lima"	C	SANTA FE	LA CAPITAL	SANTA FE	3000 Pasaje Liniers 4649	42137
C	224	P Instituto		"Nuestra Señora de Lourdes"	C	SANTA FE	LA CAPITAL	SANTA FE	3000 Fray Cayetano Rodriguez 3862	28912

NOTA: N= NACIONAL, P=PRIVADO

Cuando el Colegio Nacional, Liceo o Escuela Nacional Normal Superior tiene sección Comercial anexa figura BC

En el caso de las Escuelas Nacionales de Comercio cuando tienen sección Bachillerato Anexa figura CB

Los Institutos adscriptos cuando tienen adscripción a Bachillerato y Comercial se consigna BC

FUENTE: MEI/SE/DINIDE/DEPARTAMENTO DE ESTADISTICA

Proceso: División Sistematización de Datos

EDUCACION MEDIA (BACHILLERATO - COMERCIO). Dependientes o Supervisadas por Autoridad Nacional

RECURSIVO O CARACTERISTICA INEF	SEÑAL DE IDENTIFICACION	ESTABLECIMIENTO	MODALIDAD	JURISDICCION	DEPARTAMENTO	LOCALIDAD	CP.	CALLE	TELEFONO
C	1700/1	P Instituto	"San Jose Adoratrices"	BC	SANTA FE	LA CAPITAL	SANTA FE	3000 Boulevard Galvez 1970	36271
C	69	P Instituto	"Gral. Don Jose de San Martin"	C	SANTA FE	LAS COLONIAS	PILAR	3085 Belgrano 1334	91090
C	76	P Instituto	"Nuestra Señora del Huerto"	C	SANTA FE	LAS COLONIAS	ESPERANZA	3080 25 de Mayo 2127	2444
C	93	P Instituto	"San Jose"	B	SANTA FE	LAS COLONIAS	SAN JERONIMO NORTE	3011 Primero de Mayo 373	92057
C	124	P Instituto	"Corazon de Jesus"	C	SANTA FE	LAS COLONIAS	SAN CARLOS CENTRO	3013 Rivadavia 713	20055
C	120	P Instituto	"San Jose"	C	SANTA FE	LAS COLONIAS	FELICIA	3087 9 de Julio 467	91005
C	153	P Instituto	"Santa Marta"	C	SANTA FE	LAS COLONIAS	PILAR	3085 27 de Abril 1350	91049
C	159	P Instituto	"Juan Bautista Alberdi"	C	SANTA FE	LAS COLONIAS	ELISA	3029 Jacinto L. Arauz 340	99031
C	161	P Instituto	"Mariano Moreno"	C	SANTA FE	LAS COLONIAS	STA.C.DE BUENA VISTA	2258 Coronel Dominguez 490	93221
C	181	P Instituto	"Providencia"	C	SANTA FE	LAS COLONIAS	PROVIDENCIA	3025	92017
C	182	P Instituto	"Centenario de Humboldt"	C	SANTA FE	LAS COLONIAS	HUMBOLDT	3081 Av. San Martin 1635	93185
C	237	P Instituto Regional	"Tostado"	B	SANTA FE	NUEVE DE JULIO	TOSTADO	3060 Av. Independencia 1370	659
C	4	P Instituto	"Liceo Avellaneda"	B	SANTA FE	ROSARIO	ROSARIO	2000 Cordoba 625	61580
C	6	P Instituto	"Dante Alighieri"	C	SANTA FE	ROSARIO	ROSARIO	2000 Boulevard Oroño 1160	46301
C	7	P Instituto	"Escuelas Pias"	BC	SANTA FE	ROSARIO	ROSARIO	2000 Laprida 1380	65421
C	9	P Instituto	"La Salle"	C	SANTA FE	ROSARIO	ROSARIO	2000 Mendoza 444	48242
C	10	P Instituto	"Ntra. Sra. de la Misericordia"	B	SANTA FE	ROSARIO	ROSARIO	2000 Boulevard Oroño 960	68184
C	11	P Instituto	"Nuestra Señora del Rosario"	C	SANTA FE	ROSARIO	ROSARIO	2000 Boulevard Oroño 770	21-1781
C	12	P Colegio	"Sagrado Corazon"	BC	SANTA FE	ROSARIO	ROSARIO	2000 Mendoza 1951	67738
C	25	P Instituto	"Virgen del Rosario"	BC	SANTA FE	ROSARIO	ROSARIO	2000 Av. Salla 2763	39-2571
C	26	P Instituto	"Maria Auxiliadora"	B	SANTA FE	ROSARIO	ROSARIO	2000 San Juan 1650	21-4278
C	27	P Instituto	"Ntra. Señora de los Angeles"	B	SANTA FE	ROSARIO	ROSARIO	2000 Tucuman 1676	69576
C	28	P Instituto	"Nuestra Señora del Huerto"	BC	SANTA FE	ROSARIO	ROSARIO	2000 Juan Manuel de Rosas 1093	21-6091
C	38	P Esc. de la Asoc. de Mujeres	de Rosario	C	SANTA FE	ROSARIO	ROSARIO	2000 Buenos Aires 1290	69656
C	43	P Escuela	"Ingeniero Pedro J. Cristia"	C	SANTA FE	ROSARIO	ROSARIO	2000 Juan Jose Paso 895	39-4169
C	45	P Instituto	"Zona Deste"	C	SANTA FE	ROSARIO	ROSARIO	2000 Pascual Rosas 866	39-2564
C	51	P Instituto	"San Francisco de Asis"	B	SANTA FE	ROSARIO	ROSARIO	2000 Av. Puccio 527	55-2148
C	53	P Instituto	"Santisimo Rosario"	BC	SANTA FE	ROSARIO	ROSARIO	2000 Av. Frion 423	83-6761
C	56	P Centro Educativo	Latinoamericano	BC	SANTA FE	ROSARIO	ROSARIO	2000 Av. Pellegrini 1352	68781
C	60	P Instituto	"T. Fernandez de Alvear"	C	SANTA FE	ROSARIO	VILLA GDR. GALVEZ	2124 Boulevard San Diego 1056	92-1230
C	64	P Instituto	"La Inmaculada"	BC	SANTA FE	ROSARIO	ROSARIO	2000 Pasaje Pettinari 6708	56-1301

NOTA: N= NACIONAL, P= PRIVADO

Cuando el Colegio Nacional, Liceo o Escuela Nacional Normal Superior tiene sección Comercial anexa figura BC

En el caso de las Escuelas Nacionales de Comercio cuando tienen sección Bachillerato Anexa figura CB

Los institutos adscriptos cuando tienen adscripción a Bachillerato y Comercial se consigna BC

FUENTE: MNU/SR/DINDETE/DEPARTAMENTO DE ESTADISTICA

Proceso: División Sistematización de Datos

EDUCACION MEDIA (BACHILLERATO - COMERCIO). Dependientes o Supervisadas por Autoridad Nacional

PRESENCIA O CARACTERISTICA INEP	DEPARTAMENTO	ESTABLECIMIENTO	MODALIDAD	JURISDICCION	DEPARTAMENTO	LOCALIDAD	CP.	CALLE	TELEFONO		
C	66	P	Instituto	"Zona Parque"	C	SANTA FE	ROSARIO	ROSARIO	2000	La Paz 3050	30-9329
C	87	P	Instituto	"Nuestra Señora de Guadalupe"	BC	SANTA FE	ROSARIO	ROSARIO	2000	Av.Alberdi 338	39-3393
C	97	P	Instituto	"Santa Maria Goretti"	C	SANTA FE	ROSARIO	ARROYO SECO	2128	Moreno 519	26341
C	99	P	Instituto	"San Francisco Solano"	C	SANTA FE	ROSARIO	ROSARIO	2000	Mendoza 4197	38-8732
C	110	P	Instituto	"De La Sagrada Familia"	BC	SANTA FE	ROSARIO	ROSARIO	2000	Estanislao Zeballos 2755	49047
C	117	P	Instituto	"Madre Cabrini"	BC	SANTA FE	ROSARIO	ROSARIO	2000	Av.Pellegrini 669	82-3358
C	119	P	Instituto	"Nuestra Señora de Fatima"	C	SANTA FE	ROSARIO	PEREZ	2121	Av.9 de Julio 1193	95299
C	123	P	Instituto	"San Bartolome"	C	SANTA FE	ROSARIO	ROSARIO	2000	Tucuman 1257	21-9920
C	126	P	Instituto	"N.S.de la Medalla Milagrosa"	C	SANTA FE	ROSARIO	ROSARIO	2000	Agrelo 1970	55-5333
C	144	P	Instituto	"Stella Maris"	C	SANTA FE	ROSARIO	ROSARIO	2000	Av.Brassey 1699	56-6958
C	151	P	Instituto	"J.N.Biliak"	C	SANTA FE	ROSARIO	ROSARIO	2000	Paraguay 1122	47690
C	152	P	Instituto	"San Miguel Arcangel"	B	SANTA FE	ROSARIO	ROSARIO	2000	San Nicolas 1455	39-1237
C	154	P	Instituto	"Santa Justina"	C	SANTA FE	ROSARIO	ALVAREZ	2107	Necochea 688	98-1246
C	167	P	Instituto Secundario		C	SANTA FE	ROSARIO	ZAVALLA	2123	Moreno 2260	90-7191
C	168	P	Instituto	"Ntra.Sra.del Sagrado Corazon"	C	SANTA FE	ROSARIO	VILLA GIMON GALVEZ	2124	Av.San Martin 1786	92-1137
C	171	P	Instituto	"Nazaret"	C	SANTA FE	ROSARIO	FUNES	2132	General Paz 1632	93-1737
C	179	P	Instituto	"Monseñor Juan A.Boneo"	C	SANTA FE	ROSARIO	ROSARIO	2000	Gerriti 660	39-9193
C	185	P	Instituto	"Santa Margarita"	B	SANTA FE	ROSARIO	ROSARIO	2000	Guiraldes 526 Bis	83-3758
C	187	P	Instituto	"Alvear"	C	SANTA FE	ROSARIO	ALVEAR	2126	Av.Rubini	
C	213	P	Instituto	"Natividad del Señor"	C	SANTA FE	ROSARIO	ROSARIO	2000	Calle 15 y 16	55-9254
C	222	P	Instituto Escuela Superior	"Johann Goethe"	B	SANTA FE	ROSARIO	ROSARIO	2000	Laprida 1051	21-4116
C	223	P	Instituto	"Fisherton"	C	SANTA FE	ROSARIO	ROSARIO	2000	Morrison 1471	56-1901
C	225	P	Instituto	"San Patricio"	C	SANTA FE	ROSARIO	ROSARIO	2000	Av.Salta 2655	38-4273
C	228	P	Instituto	"Santa Isabel de Hungría"	C	SANTA FE	ROSARIO	ROSARIO	2000	Cafferata 4070	30-8684
C	232	P	Instituto	"Don Bosco"	C	SANTA FE	ROSARIO	ROSARIO	2000	Presidente Roca 150	41098
C	239	P	Instituto	"Los Arroyos"	C	SANTA FE	ROSARIO	ROSARIO	2000	Buenos Aires 1222	43501
C	1000/1	P	Instituto	"Ntra.Sra.de la Misericordia"	C	SANTA FE	ROSARIO	ROSARIO	2000	Boulevard Oroño 960	68184
C	2400/1	P	Instituto	"Inmac.C.de Ma.Adoratrices"	BC	SANTA FE	ROSARIO	ROSARIO	2000	Italia 733	21-6659
C	6000/1	P	Instituto	"Dante Alighieri"	B	SANTA FE	ROSARIO	ROSARIO	2000	Boulevard Oroño 1160	48301
C	6000/1	P	Instituto	"Liceo Avellaneda"	C	SANTA FE	ROSARIO	ROSARIO	2000	Cerdeba 625	61588
C	54	P	Instituto	"Sta.Teresita del Niño Jesus"	B	SANTA FE	SAN CRISTOBAL	HERSILIA	2352	9 de Julio 271	31
C	91	P	Instituto	"Jose Manuel Estrada"	C	SANTA FE	SAN CRISTOBAL	SUARDI	2349	Cayetano Ripamonti 343	7140

NOTA: N=NACIONAL, P=PRIVADO

Cuando el Colegio Nacional, Liceo o Escuela Nacional Normal Superior tiene sección Comercial anexa figura BC

En el caso de las Escuelas Nacionales de Comercio cuando tienen sección Bachillerato Anexa figura CB

Los institutos adscriptos cuando tienen adscripción a Bachillerato y Comercial se consigna BC

FUENTE: MEL/SE/DINIDETE/DEPARTAMENTO DE ESTADISTICA

Proceso: División Sistematización de Datos

EDUCACION MEDIA (BACHILLERATO - COMERCIO). Dependientes o Supervisadas por Autoridad Nacional

PREFUBRISTO O CARACTERISTICA SEP	DEPARTAMENTO	ESTABLECIMIENTO	MODALIDAD	JURISDICCION	DEPARTAMENTO	LOCALIDAD	CP.	CALLE	TELEFONO	
C	102	P	Instituto	"Mariano Moreno"	C	SANTA FE	SAN CRISTOBAL	SAN GUILLERMO	2347 Mariano Moreno 450	6291
C	132	P	Instituto	"Pelen"	B	SANTA FE	SAN CRISTOBAL	CERES	2340 Av. Italia 302	20014
C	142	P	Instituto	"Santa Catalina de Sena"	C	SANTA FE	SAN CRISTOBAL	SAN GUILLERMO	2347 Independencia 82	6226
C	101	P	Instituto	"Inmaculada Concepcion"	BC	SANTA FE	SAN JAVIER	ROMANG	3555 San Martin 1149	96025
C	133	P	Instituto	"Nuestra Señora del Calvario"	C	SANTA FE	SAN JERONIMO	GALVEZ	2252 Jorge Newbery 271	81216
C	160	P	Instituto	"Jose Manuel Estrada"	C	SANTA FE	SAN JERONIMO	CENTENO	2148 Av. Cordoba 917	98241
C	15	P	Instituto	"Urbano de Iriando del Niño Jesus"	B	SANTA FE	SAN JUSTO	SAN JUSTO	3040 Av. Gobernador Iriando 2504	27225
C	115	P	Instituto	"San Antonio"	BC	SANTA FE	SAN JUSTO	GOBERNADOR CRESPO	3044 25 de Mayo 648	
C	214	P	Instituto	"Eliseo H. Videla"	C	SANTA FE	SAN JUSTO	VIDELA	3040 9 de Julio 820	
C	72	P	Instituto	"Niño Jesus de Fraga"	C	SANTA FE	SAN LORENZO	CARCARANA	2138 Av. Sarmiento 1242	94-1142
C	83	P	Instituto	"San Carlos"	C	SANTA FE	SAN LORENZO	SAN LORENZO	2200 Belgrano 460	22580
C	85	P	Instituto	"Santa Rosa de Viterbo"	BC	SANTA FE	SAN LORENZO	SAN LORENZO	2200 Sargento Cabral 1873	22622
C	86	P	Instituto	"Faul Harris"	BC	SANTA FE	SAN LORENZO	ROLIAN	2134 Entre Rios 686	96-1027
C	111	P	Instituto	"Ntra. Sra. de la Misericordia"	C	SANTA FE	SAN LORENZO	SAN LORENZO	2200 Belgrano 584	22210
C	184	P	Instituto Seminario	"Juan Carlos Borromeo"	B	SANTA FE	SAN LORENZO	CAPITAN BERMUDEZ	2154 Av. San Lorenzo s/n	041-912270
C	190	P	Instituto	"Ntra. Señora de los Milagros"	B	SANTA FE	SAN LORENZO	CAPITAN BERMUDEZ	2154 Sarmiento y Venezuela	91-2632
C	62	P	Instituto	"San Francisco de Asis"	B	SANTA FE	SAN MARTIN	SASTRE	2440 Sarmiento 1781	34
C	80	P	Instituto	"Juan Bautista Alberdi"	C	SANTA FE	SAN MARTIN	SASTRE	2440 España 1388	159
C	84	P	Instituto	"Mariano Moreno"	B	SANTA FE	SAN MARTIN	CANADA ROSQUIN	2454 Moreno 515	70122
C	90	P	Instituto Ferreo	"San Agustin"	C	SANTA FE	SAN MARTIN	CARLOS PELLEGRINI	2543 P. Chiabrera 1140	80332
C	103	P	Instituto	"Jose Manuel Estrada"	C	SANTA FE	SAN MARTIN	FIAMONTE	2529 Rivadavia 1070	5175
C	138	P	Instituto	"Justo Jose de Urquiza"	BC	SANTA FE	SAN MARTIN	SAN M. DE LAS ESCOBAS	2449 San Martin 906	98253
C	157	P	Instituto	"Sagrado Corazon"	C	SANTA FE	SAN MARTIN	SAN JURGE	2451 San Juan 1631	40627
C	21	P	Instituto	"Inmaculada Concepcion"	B	SANTA FE	VERA	VERA	3550 Belgrano 1856	2017
C	116	P	Instituto	"Nuestra Señora de Guadalupe"	B	SANTA FE	VERA	CALCHAQUI	3050 Dorrego 355	7243
C	134	P	Instituto	"San Juan Bautista"	B	SANTA FE	VERA	VERA	3550 Moreno 1835	2215
LL	15	P	Instituto	"Francisco de Aquirre"	C	SANTIAGO DEL ESTERO	AGUIRRE	PINTO	2356	
LL	1	P	Instituto	"Bernardino Rivadavia"	B	SANTIAGO DEL ESTERO	BANDA	LA BANDA	4300 Av. Belgrano 536	27-1396

NOTA: N= NACIONAL, P=PRIVADO

Cuando el Colegio Nacional, Liceo o Escuela Nacional Normal Superior tiene sección Comercial anexa figura BC

En el caso de las Escuelas Nacionales de Comercio cuando tienen sección Bachillerato Anexa figura CB

Los Institutos adscriptos cuando tienen adscripción a Bachillerato y Comercial se consigna BC

FUENTE: MBI/SE/DINIDETE/DEPARTAMENTO DE ESTADISTICA

Proceso: División Sistematización de Datos

EDUCACION MEDIA (BACHILLERATO - COMERCIO). Dependientes o Supervisadas por Asistidat Nacional

PRELUBRISTO O CARACTERISTICA SSP	DESEMPLINANCIA	ESTABLECIMIENTO	MODALIDAD	JURISDICCION	DEPARTAMENTO	LOCALIDAD	CP.	CALLES	TELEFONO
LL	14	P Instituto	C	SANTIAGO DEL ESTERO	BANDA	LA BANDA	4300	Av. Belgrano 456	27-2154
LL	23	P Instituto	B	SANTIAGO DEL ESTERO	BANDA	LA BANDA	4300	Mazzini y Catamarca	27-1324
LL	19	P Instituto	C	SANTIAGO DEL ESTERO	BELGRANO	BANDEKA	3064	Av. San Martin s/n	133
LL	2	P Instituto	BC	SANTIAGO DEL ESTERO	CAPITAL	SANTIAGO DEL ESTERO	4200	Libertad 315	21-1579
LL	3	P Instituto	B	SANTIAGO DEL ESTERO	CAPITAL	SANTIAGO DEL ESTERO	4200	Juarez Celman 22	4941
LL	9	P Instituto	BC	SANTIAGO DEL ESTERO	CAPITAL	SANTIAGO DEL ESTERO	4200	Av. Belgrano Sur 2690	21-9703
LL	11	P Instituto	B	SANTIAGO DEL ESTERO	CAPITAL	SANTIAGO DEL ESTERO	4200	24 de Septiembre 329	21-8171
LL	13	P Instituto	BC	SANTIAGO DEL ESTERO	CAPITAL	SANTIAGO DEL ESTERO	4200	Av. Saenz Peña 43	21-1187
LL	10	P Instituto	B	SANTIAGO DEL ESTERO	COFO	MONTE GUEMADO	4195	San Francisco Solano 194	101
LL	24	P Instituto	B	SANTIAGO DEL ESTERO	COFO	P. DE LOS GUANACOS	3712		
LL	12	P Instituto	C	SANTIAGO DEL ESTERO	GENERAL TABOADA	AÑATUYA	3760	Francisco de Aguirre 285	119
LL	6	P Instituto	C	SANTIAGO DEL ESTERO	MORENO	GUIMILI	3740	Av. San Martin y Pinzon	
LL	8	P Instituto	B	SANTIAGO DEL ESTERO	MORENO	TINTINA	3743	Fray Mamerto Esquiv	
U	3	P Instituto	BC	TIERRA DEL FUEGO	RIO GRANDE	RIO GRANDE	9420	Francisco P. Moreno 393	22425
F	67	P Colegio	C	TUCUMAN	BURRUYACU	LA RAMEDA DE ABAJO	4119		
F	2	P Colegio	B	TUCUMAN	SAN MIGUEL DE TUCUMAN	S. MIGUEL DE TUCUMAN	4000	25 de Mayo 680	21-4961
F	3	P Instituto	BC	TUCUMAN	SAN MIGUEL DE TUCUMAN	S. MIGUEL DE TUCUMAN	4000	Av. Saenz Peña 637	21-5983
F	4	P Instituto	BC	TUCUMAN	SAN MIGUEL DE TUCUMAN	S. MIGUEL DE TUCUMAN	4000	Rivadavia 206	22-5200
F	5	P Instituto	B	TUCUMAN	SAN MIGUEL DE TUCUMAN	S. MIGUEL DE TUCUMAN	4000	Marcos Paz 664	21-5663
F	6	P Instituto	B	TUCUMAN	SAN MIGUEL DE TUCUMAN	S. MIGUEL DE TUCUMAN	4000	24 de Setiembre 581	22-0237
F	7	P Instituto	BC	TUCUMAN	SAN MIGUEL DE TUCUMAN	S. MIGUEL DE TUCUMAN	4000	Crisostomo Alvarez 668	21-3394
F	8	P Instituto	C	TUCUMAN	SAN MIGUEL DE TUCUMAN	S. MIGUEL DE TUCUMAN	4000	Av. Mitre 312	23-6648
F	11	P Instituto	B	TUCUMAN	SAN MIGUEL DE TUCUMAN	S. MIGUEL DE TUCUMAN	4000	Las Heras 14	21-1136
F	12	P Instituto	B	TUCUMAN	SAN MIGUEL DE TUCUMAN	S. MIGUEL DE TUCUMAN	4000	Alberdi 509	21-4067
F	15	P Instituto	B	TUCUMAN	SAN MIGUEL DE TUCUMAN	S. MIGUEL DE TUCUMAN	4000	Av. Mitre 145	22-3404
F	16	P Instituto	BC	TUCUMAN	SAN MIGUEL DE TUCUMAN	S. MIGUEL DE TUCUMAN	4000	Av. Sarmiento 253	21-8161
F	17	P Instituto	BC	TUCUMAN	SAN MIGUEL DE TUCUMAN	S. MIGUEL DE TUCUMAN	4000	Monteagudo 341	22-2129
F	20	P Instituto	BC	TUCUMAN	SAN MIGUEL DE TUCUMAN	S. MIGUEL DE TUCUMAN	4000	Don Bosco 2635	23-4879

NOTA: N= NACIONAL, P= PRIVADO

Cuando el Colegio Nacional, Liceo o Escuela Nacional Normal Superior tiene sección Comercial anexa figura BC
 En el caso de las Escuelas Nacionales de Comercio cuando tienen sección Bachillerato anexa figura CB
 Los institutos adscriptos cuando tienen adscripción a Bachillerato y Comercial se consigna BC

FUENTE: MEI/SE/DINIDE/DEPARTAMENTO DE ESTADISTICA
 Proceso: División Sistematización de Datos

EDUCACION MEDIA (BACHILLERATO - COMERCIO). Dependientes o Supervisadas por Autoridad Nacional

VIGILANTE O CARACTERISTICA	DEPARTAMENTO	ESTABLECIMIENTO	MODALIDAD	SUBSECCION	DEPARTAMENTO	LOCALIDAD	CP.	CALLE	TELEFONO
F 21 P		Instituto "San Cayetano"	C	TUCUMAN	SAN MIGUEL DE TUCUMAN	S.MIGUEL DE TUCUMAN	4000	Av. Brigido Teran 910	24-5458
F 24 P		Instituto "Jose Manuel Estrada"	C	TUCUMAN	SAN MIGUEL DE TUCUMAN	S.MIGUEL DE TUCUMAN	4000	Corrientes 949	21-2498
F 26 P		Instituto Modelo "2 de Abril"	B	TUCUMAN	SAN MIGUEL DE TUCUMAN	S.MIGUEL DE TUCUMAN	4000	General Paz 164	
F 27 P		Instituto "Nicolas Avellaneda"	BC	TUCUMAN	SAN MIGUEL DE TUCUMAN	S.MIGUEL DE TUCUMAN	4000	La Rioja 1060	24-1773
F 30 P		Instituto "Madre Mercedes Pacheco"	B	TUCUMAN	SAN MIGUEL DE TUCUMAN	S.MIGUEL DE TUCUMAN	4000	Laprida 770	211024
F 33 P		Instituto "Carlos Guido Spano"	BC	TUCUMAN	SAN MIGUEL DE TUCUMAN	S.MIGUEL DE TUCUMAN	4000	Laprida 464	22-1657
F 34 P		Instituto Argentino Hebreo "Independencia"	C	TUCUMAN	SAN MIGUEL DE TUCUMAN	S.MIGUEL DE TUCUMAN	4000	Ayacucho 456	21-3821
F 35 P		Instituto "Nuestra Señora de Montserrat"	C	TUCUMAN	SAN MIGUEL DE TUCUMAN	S.MIGUEL DE TUCUMAN	4000	Viamonte 1810	23-6507
F 36 P		Instituto "9 de Julio"	BC	TUCUMAN	SAN MIGUEL DE TUCUMAN	S.MIGUEL DE TUCUMAN	4000	San Juan 671	21-8770
F 38 P		Instituto "Decroly"	BC	TUCUMAN	SAN MIGUEL DE TUCUMAN	S.MIGUEL DE TUCUMAN	4000	Buenos Aires 769	24-4235
F 40 P		Colegio "San Carlos"	BC	TUCUMAN	SAN MIGUEL DE TUCUMAN	S.MIGUEL DE TUCUMAN	4000	Rivadavia 497	21-3536
F 41 P		Instituto "Mariano Moreno"	C	TUCUMAN	SAN MIGUEL DE TUCUMAN	S.MIGUEL DE TUCUMAN	4000	General Paz 184	21-6552
F 43 P		Instituto "John F. Kennedy"	BC	TUCUMAN	SAN MIGUEL DE TUCUMAN	S.MIGUEL DE TUCUMAN	4000	Las Piedras 152	22-6717
F 46 P		Instituto "Fco XII"	C	TUCUMAN	SAN MIGUEL DE TUCUMAN	S.MIGUEL DE TUCUMAN	4000	Huñecas 1570	21-7779
F 48 P		Instituto "Juvenil Instituto Moderno"	BC	TUCUMAN	SAN MIGUEL DE TUCUMAN	S.MIGUEL DE TUCUMAN	4000	Junin 674	22-6596
F 49 P		Instituto "General San Martin"	BC	TUCUMAN	SAN MIGUEL DE TUCUMAN	S.MIGUEL DE TUCUMAN	4000	25 de Mayo 387	21-9382
F 50 P		Instituto "Angel Maria Boisdron"	C	TUCUMAN	SAN MIGUEL DE TUCUMAN	S.MIGUEL DE TUCUMAN	4000	Buenos Aires 548	22-1474
F 53 P		Instituto "Dr. Carlos Pellegrini"	BC	TUCUMAN	SAN MIGUEL DE TUCUMAN	S.MIGUEL DE TUCUMAN	4000	Congreso 678	22-0247
F 54 P		Instituto "Almafuerte"	C	TUCUMAN	SAN MIGUEL DE TUCUMAN	S.MIGUEL DE TUCUMAN	4000	Combate de las Piedras 875	21-7236
F 56 P		Instituto "Santo Domingo"	BC	TUCUMAN	SAN MIGUEL DE TUCUMAN	S.MIGUEL DE TUCUMAN	4000	San Lorenzo 800	22-9804
F 57 P		Instituto "San Luis Gonzaga"	B	TUCUMAN	SAN MIGUEL DE TUCUMAN	S.MIGUEL DE TUCUMAN	4000	Av. Salta 581	21-2118
F 58 P		Instituto "Maria Montessori"	BC	TUCUMAN	SAN MIGUEL DE TUCUMAN	S.MIGUEL DE TUCUMAN	4000	Av. Belgrano 2050	21-2682
F 59 P		Colegio "San Jose de Calasanz"	C	TUCUMAN	SAN MIGUEL DE TUCUMAN	S.MIGUEL DE TUCUMAN	4000	Italia 3302	
F 63 P		Instituto "Cervantes"	BC	TUCUMAN	SAN MIGUEL DE TUCUMAN	S.MIGUEL DE TUCUMAN	4000	24 de Setiembre 762	23-7946
F 37 P		Instituto "Santo Cristo"	C	TUCUMAN	CRUZ ALTA	BANDA DEL RIO SALI	4109	Av. Jose Maria Paz 145	26-0596
F 39 P		Instituto "Inmaculada Concepcion"	BC	TUCUMAN	CRUZ ALTA	BANDA DEL RIO SALI	4109	Av. Jose Maria Paz 150	26-0140
F 32 P		Instituto "Vocacional Concepcion"	C	TUCUMAN	CHICLIGASTA	CONCEPCION	4146	Shipton 1459	21973
F 60 P		Instituto Argentino de Enseñanza Superior	B	TUCUMAN	CHICLIGASTA	CONCEPCION	4146	Nasif Estefano 175	
F 9000/1 P		Instituto "Ntra. Sra. de la Consolacion"	B	TUCUMAN	CHICLIGASTA	CONCEPCION	4146	25 de Mayo 451	21040
F 65 P		Instituto "Madre Mercedes Pacheco"	B	TUCUMAN	FAMATILLA	FAMATILLA	4132	Rivadavia 245	61113

NOTA: N= NACIONAL, P=PRIVADO

Cuando el Colegio Nacional, Liceo o Escuela Nacional Normal Superior tiene sección Comercial muestra figura BC

En el caso de la Escuela Nacional de Comercio cuando tienen sección Bachillerato muestra figura CB

Los Institutos adscriptos cuando tienen adscripción a Bachillerato y Comercial se consigna BC

FUENTE: MBI/SE/DINIDE/DEPARTAMENTO DE ESTADISTICA

Proceso: División Sistematización de Datos

EDUCACION MEDIA (BACHILLERATO - COMERCIO), Dependientes o Supervisadas por Autoridad Nacional

ESTABLECIMIENTO	MODALIDAD	FUJERDCCION	DEPARTAMENTO	LOCALIDAD	CP.	CALLE	TELEFONO
F 75 P Instituto "Santa Rita de Casia"	C	TUCUMAN	LA COCHA	LA COCHA	4162	Bartolome Mitre 161	
F 19 P Instituto "San Jose"	BC	TUCUMAN	LEALES	BELLA VISTA	4168	Belgrano 30	90
F 28 P Instituto "La Asuncion"	C	TUCUMAN	LEALES	INGENIO LEALES	4111	Estafeta La Encantada	21-2401
F 18 P Instituto "San Fable Apostol"	BC	TUCUMAN	LULES	SAN PABLO	4129	Av.General San Martin 392	81-1186
F 22 P Instituto "Dean Francisco de Salcedo"	C	TUCUMAN	LULES	LULES	4128	Zoilo Dominguez 179	81-1323
F 51 P Instituto "Padre Manuel Ballesteros"	B	TUCUMAN	LULES	LULES	4128	Zoilo Dominguez 179	81-1323
F 70 P Instituto "Cristo Rey"	B	TUCUMAN	RIO CHICO	AGUILARES	4152	Garriti 546	81034
F 73 P Instituto "San Jose de Calasanz"	C	TUCUMAN	RIO CHICO	AGUILARES	4152	Juan Bautista Alberdi 1534	
F 10 P Instituto "Ntra.Sra.de la Consolacion"	B	TUCUMAN	TAFI VIEJO	TAFI VIEJO	4103	Bolivar 391	61-7620
F 23 P Instituto "San Joaquin"	C	TUCUMAN	TRANCAS	TRANCAS	4124	Ingeniero Lestri 574	
F 25 P Instituto "Seminario Conciliar"	B	TUCUMAN	YERBA BUENA	YERBA BUENA	4107	Juan XXIII	25-1136
F 31 P Instituto "El Salvador"	BC	TUCUMAN	YERBA BUENA	MARCOS PAZ	4107	San Lorenzo 254	25-1150
F 52 P Instituto "San Javier"	B	TUCUMAN	YERBA BUENA	YERBA BUENA	4107	Av.Aconquija 2420	25-1161
F 71 P Colegio "San Patricio"	B	TUCUMAN	YERBA BUENA	YERBA BUENA	4107	Las Acacias 82	25-0907
UNIVERSIDAD DE BUENOS AIRES P Instituto Libre de Segunda Enseñanza	B	CAPITAL FEDERAL	DISTRITO ESCOLAR 1	CAPITAL FEDERAL	1012	Libertad 555	35-2158
P Instituto Libre de Segunda Enseñanza	C	CAPITAL FEDERAL	DISTRITO ESCOLAR 1	CAPITAL FEDERAL	1012	Libertad 555	35-2158
PONTIFICIA UNIVERSIDAD CATOLICA ARGENTINA P Instituto "Santo Tomas de Aquino"	B	CAPITAL FEDERAL	DISTRITO ESCOLAR 1	CAPITAL FEDERAL	1040	Tte.Gral.Juan D.Peron 1662	40-2238
ESTABLECIMIENTOS AUTONOMOS P Colegio "Del Salvador"	B	CAPITAL FEDERAL	DISTRITO ESCOLAR 1	CAPITAL FEDERAL	1022	Av.Callao 542	46-1453
P Instituto Secundario "Bernardino Rivadavia"	C	CORDOBA	GENERAL SAN MARTIN	VILLA MARIA	5900	Dr.Antonio Sobral 378	20227
V 3 P Inst.Secund."D.Rivadavia"/a/a la Esc.Normal"Victor Mercante"	B	CORDOBA	GENERAL SAN MARTIN	VILLA MARIA	5900	Dr.Antonio Sobral 370	20227
P Bachillerato Humanista Moderno	B	SALTA	CAPITAL	SALTA	4400	Bartolome Mitre 680	21-2889
P Instituto "Coleg.de la Inmac.Concepcion"	B	SANTA FE	LA CAPITAL	SANTA FE	3000	San Martin 1540	37888
F Instituto "San Jose"	B	SANTA FE	LAS COLONIAS	ESPERANZA	3080	Arnoldo Janssen 2115	2083

NOTA: N= NACIONAL, P=PRIVADO

Cuando el Colegio Nacional, Liceo o Escuela Nacional Normal Superior tiene sección Comercial suena figura BC

En el caso de las Escuelas Nacionales de Comercio cuando tienen sección Bachillerato suena figura CB

Los institutos adscriptos cuando tienen adscripción a Bachillerato y Comercial se consigna BC

FUENTE: MEI/SE/DINIDE/DEPARTAMENTO DE ESTADISTICA

Proceso: División Sistematización de Datos