



**AP 2000**  
**CUESTIONARIO  
ALUMNO  
6° AÑO EGB**

Alumno/a:

Estamos realizando una investigación para conocer cuál es el estado actual de la educación y así poder mejorarla. Por ese motivo necesitamos tu colaboración.

A continuación te haremos algunas preguntas y te solicitamos que las respuestas individualmente y con sinceridad.

Antes de contestar, lee cuidadosamente cada una de las preguntas y las opciones de respuesta.

**Instrucciones para el alumno**

- Usar solamente lápiz negro Nº 2.
- No hacer marcas o notas extrañas.
- Marca correcta

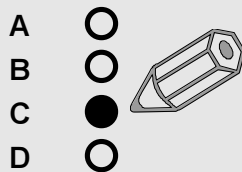

- Marcas incorrectas

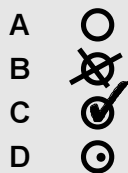

- Si te equivocas, borra completamente el círculo.

**Por favor, responde TODAS las preguntas**

**A completar por el Aplicador**

0	0	0	0	0	0	0	0	0	0
1	1	1	1	1	1	1	1	1	1
2	2	2	2	2	2	2	2	2	2
3	3	3	3	3	3	3	3	3	3
4	4	4	4	4	4	4	4	4	4
5	5	5	5	5	5	5	5	5	5
6	6	6	6	6	6	6	6	6	6
7	7	7	7	7	7	7	7	7	7
8	8	8	8	8	8	8	8	8	8
9	9	9	9	9	9	9	9	9	9
JURISDICCIÓN Nº:			SECCIÓN Nº:				ALUMNO Nº:		

**Por favor, completa con tus datos personales**

<b>Sexo</b>	<b>Edad (en años)</b>
<input type="radio"/> Masculino <input type="radio"/> Femenino	0 <input type="radio"/> 0 <input type="radio"/>
	1 <input type="radio"/> 1 <input type="radio"/>
	2 <input type="radio"/> 2 <input type="radio"/>
	3 <input type="radio"/> 3 <input type="radio"/>
	4 <input type="radio"/> 4 <input type="radio"/>
	5 <input type="radio"/> 5 <input type="radio"/>
	6 <input type="radio"/> 6 <input type="radio"/>
	7 <input type="radio"/> 7 <input type="radio"/>
	8 <input type="radio"/> 8 <input type="radio"/>
	9 <input type="radio"/> 9 <input type="radio"/>

Nº de Documento del Alumno							
0	0	0	0	0	0	0	0
1	1	1	1	1	1	1	1
2	2	2	2	2	2	2	2
3	3	3	3	3	3	3	3
4	4	4	4	4	4	4	4
5	5	5	5	5	5	5	5
6	6	6	6	6	6	6	6
7	7	7	7	7	7	7	7
8	8	8	8	8	8	8	8
9	9	9	9	9	9	9	9

**Verifica tus datos personales**

**1** ¿Cuántas personas viven **permanentemente** en tu casa, contando también a tí?

(Marca **sólo una** opción)

2

3

4

5

6

7

8

9

10

11

12 ó más

**2** ¿Cuántas **habitaciones** tiene la vivienda en la que vives, sin contar la cocina y el baño?

(Marca **sólo una** opción)

1

2

3

4

5

6

7 ó más

**3** Dentro de tu **casa**, ¿tienen **agua por cañería**?

SÍ

NO

**4** Tu **casa**, ¿tiene **instalación eléctrica**?

SÍ

NO

**5** En tu **casa**, ¿cocinan en una pieza o cuarto que también usan para dormir?

SÍ

NO

**6** **6.1.** Tu **casa**, ¿tiene **baño**?

SÍ

NO

(pasar a la pregunta 7)

**6.2.** El **baño**, ¿tiene inodoro?

SÍ

NO

**6.3.** El **inodoro**, ¿tiene botón / cadena?

SÍ

NO

**6.4.** El **baño**, ¿tiene ducha / bañera?

SÍ

NO

**6.5.** En el **baño** ¿hay agua caliente?

SÍ

NO

**7** ¿Podrías indicar las cosas que **SÍ** hay y las cosas que **NO** hay en tu casa?

(Señala en cada cosa **SÍ** o **NO** según corresponda)

	<b>SÍ</b>	<b>NO</b>		<b>SÍ</b>	<b>NO</b>
Calefón o termotanque	<input type="radio"/>	<input type="radio"/>	Computadora	<input type="radio"/>	<input type="radio"/>
Heladera	<input type="radio"/>	<input type="radio"/>	Internet	<input type="radio"/>	<input type="radio"/>
Freezer o heladera con freezer	<input type="radio"/>	<input type="radio"/>	Equipo de música	<input type="radio"/>	<input type="radio"/>
Cocina a gas	<input type="radio"/>	<input type="radio"/>	Automóvil propio	<input type="radio"/>	<input type="radio"/>
Ventilador	<input type="radio"/>	<input type="radio"/>	Teléfono	<input type="radio"/>	<input type="radio"/>
Horno microondas	<input type="radio"/>	<input type="radio"/>	TV color	<input type="radio"/>	<input type="radio"/>
Video cassettera	<input type="radio"/>	<input type="radio"/>	TV por cable	<input type="radio"/>	<input type="radio"/>
Lavarropa	<input type="radio"/>	<input type="radio"/>	Video filmadora	<input type="radio"/>	<input type="radio"/>
Secarropa	<input type="radio"/>	<input type="radio"/>	Aire acondicionado	<input type="radio"/>	<input type="radio"/>

**8** ¿Hasta qué **nivel educativo** llegó tu **papá**?

(Marca **sólo una** opción)

Primaria incompleta

Primaria completa

Secundaria incompleta

Secundaria completa

Nivel Universitario/Terciario incompleto

Nivel Universitario/Terciario completo

No sé

**9** ¿Hasta qué **nivel educativo** llegó tu **mamá**?

(Marca **sólo una** opción)

Primaria incompleta

Primaria completa

Secundaria incompleta

Secundaria completa

Nivel Universitario/Terciario incompleto

Nivel Universitario/Terciario completo

No sé

**10** ¿Cuántos hermanos o hermanas tienes entre 7 y 17 años?

Ninguno (pasar a la pregunta 13)

1  6

2  7

3  8

4  9

5  10 ó más

**11** 11.1 ¿Tienes algún hermano o hermana de 7 a 17 años que nunca fue a la escuela?

Sí

NO

(pasar a la pregunta 12)

**11.2** ¿Cuántos?

Uno

Dos o más

**12** 12.1 ¿Tienes algún hermano o hermana de 7 a 17 años que abandonó la escuela?

Sí

NO

(pasar a la pregunta 13)

**12.2** ¿Cuántos de 7 a 12 años la abandonaron?

Cero

Uno

Dos o más

**12.3** ¿Cuántos de 13 a 17 años la abandonaron?

Cero

Uno

Dos o más

**13** ¿Aproximadamente, cuántos libros hay en tu casa? (Sin contar revistas, diarios y textos escolares)

(Marca sólo una opción)

Hay menos de 10 libros

Hay entre 10 y 50 libros

Hay entre 51 y 100 libros

Hay más de 100 libros

**14** ¿Repetiste de grado alguna vez?

Sí

NO

**15** ¿Tienes en tu casa algún libro de **Matemática** para estudiar y hacer las tareas de la escuela?

Sí

NO

**16** ¿Tienes en tu casa algún libro de **Lengua** para estudiar y hacer las tareas de la escuela?

Sí

NO

**17** ¿Qué piensas acerca de la **Matemática**? (Marca una opción en cada línea)

	De acuerdo	En desacuerdo
Disfruto aprendiendo matemática.	<input type="radio"/>	<input type="radio"/>
La matemática es aburrida.	<input type="radio"/>	<input type="radio"/>
La matemática es una asignatura fácil.	<input type="radio"/>	<input type="radio"/>
La matemática es importante en la vida de cualquier persona.	<input type="radio"/>	<input type="radio"/>

**18** ¿Qué piensas acerca de la **Lengua**? (Marca una opción en cada línea)

	De acuerdo	En desacuerdo
Disfruto aprendiendo lengua.	<input type="radio"/>	<input type="radio"/>
La lengua es aburrida.	<input type="radio"/>	<input type="radio"/>
La lengua es una asignatura fácil.	<input type="radio"/>	<input type="radio"/>
La lengua es importante en la vida de cualquier persona.	<input type="radio"/>	<input type="radio"/>

**19** ¿Qué piensas acerca de las **Ciencias Naturales**? (Marca una opción en cada línea)

	De acuerdo	En desacuerdo
Disfruto aprendiendo ciencias naturales.	<input type="radio"/>	<input type="radio"/>
Las ciencias naturales son aburridas.	<input type="radio"/>	<input type="radio"/>
Las ciencias naturales son una asignatura fácil.	<input type="radio"/>	<input type="radio"/>
Las ciencias naturales son importantes en la vida de cualquier persona.	<input type="radio"/>	<input type="radio"/>

**20** ¿Qué piensas acerca de las **Ciencias Sociales**? (Marca **una** opción en cada línea)

	De acuerdo	En desacuerdo
Disfruto aprendiendo ciencias sociales.	<input type="radio"/>	<input type="radio"/>
Las ciencias sociales son aburridas.	<input type="radio"/>	<input type="radio"/>
Las ciencias sociales son una asignatura fácil.	<input type="radio"/>	<input type="radio"/>
Las ciencias sociales son importantes en la vida de cualquier persona.	<input type="radio"/>	<input type="radio"/>

**21** ¿Con qué nota (calificación) terminaste el pasado año escolar en Lengua, Matemática, Ciencias Sociales y Ciencias Naturales? (Marca **una** nota para cada una de las asignaturas).

	Nota			
	Muy buena (10, 9, 8)	Buena (7, 6)	Regular (5, 4)	Insuficiente (3, 2, 1)
Lengua	<input type="radio"/>	<input type="radio"/>	<input type="radio"/>	<input type="radio"/>
Matemática	<input type="radio"/>	<input type="radio"/>	<input type="radio"/>	<input type="radio"/>
Ciencias Sociales	<input type="radio"/>	<input type="radio"/>	<input type="radio"/>	<input type="radio"/>
Ciencias Naturales	<input type="radio"/>	<input type="radio"/>	<input type="radio"/>	<input type="radio"/>

**22** Mi escuela es un lugar donde: (Marca **una** opción en cada línea)

	De acuerdo	En desacuerdo
Me siento dejado de lado.	<input type="radio"/>	<input type="radio"/>
Hago amigos fácilmente.	<input type="radio"/>	<input type="radio"/>
Siento que pertenezco.	<input type="radio"/>	<input type="radio"/>
Me siento extraño y fuera de lugar.	<input type="radio"/>	<input type="radio"/>
Me siento solo.	<input type="radio"/>	<input type="radio"/>
No quiero ir.	<input type="radio"/>	<input type="radio"/>
Generalmente me aburro.	<input type="radio"/>	<input type="radio"/>

**23** ¿Con qué frecuencia sucedieron algunas de estas cosas durante el último mes en la escuela? (Marca **una** opción en cada línea)

	Nunca	1 ó 2 veces	3 ó 4 veces	5 ó más veces
Me robaron algo.	<input type="radio"/>	<input type="radio"/>	<input type="radio"/>	<input type="radio"/>
Pensé que otro alumno podría lastimarme.	<input type="radio"/>	<input type="radio"/>	<input type="radio"/>	<input type="radio"/>
Algunos de mis amigos se escaparon de clase.	<input type="radio"/>	<input type="radio"/>	<input type="radio"/>	<input type="radio"/>
A algunos de mis amigos les robaron cosas.	<input type="radio"/>	<input type="radio"/>	<input type="radio"/>	<input type="radio"/>
Algunos de mis amigos fueron lastimados por otros alumnos.	<input type="radio"/>	<input type="radio"/>	<input type="radio"/>	<input type="radio"/>

**24** 24.1 ¿Ayudas a tu papá o a tu mamá en su trabajo?

SÍ

NO

(pasar a la pregunta 25)

**24.2** ¿Cuántos días por semana los ayudas?

1 ó 2 días por semana

3 ó 4 días por semana

5 ó más días por semana

**24.3** ¿Cuántas horas por día los ayudas?

Menos de 2 horas por día

Entre 2 y 4 horas

Más de 4 horas por día

**25** ¿Quiénes colaboran con dinero para mantener tu casa?

Papá

Mamá

Alguno de tus hermanos

Vos

Otros

**26** ¿En tu casa... (Marca **una** opción en cada línea)

	SÍ	NO
...cuidas a tus hermanos u otros chicos?	<input type="radio"/>	<input type="radio"/>
...realizas habitualmente tareas domésticas (limpiar tu casa, cocinar, etc.)?	<input type="radio"/>	<input type="radio"/>